



Ministerio de Empleo y Seguridad Social
Secretaría de Estado de la Seguridad Social

Seguimiento de Indicadores y Objetivos

Mutuas de Accidentes de Trabajo y
Enfermedades Profesionales de la
Seguridad Social

Octubre 2014



Intervención General de la Seguridad Social



ÍNDICE

	Página
001 MUTUAL MIDAT CYCLOPS.....	2
002 MUTUALIA.....	15
003 MUTUA ACTIVA.....	28
007 MUTUA MONTANESA.....	41
010 MUTUA UNIVERSAL.....	54
011 MAZ.....	67
015 UMIVALE.....	80
021 MUTUA NAVARRA.....	93
039 MUTUA INTERCOMARCAL.....	106
061 FREMAP.....	119
072 SOLIMAT.....	132
115 MUTUA DE CEUTA-SMAT.....	145
151 ASEPEYO.....	158
183 MUTUA BALEAR.....	171
201 MUTUA GALLEGA DE A.T.....	184
267 UNIÓN DE MUTUAS.....	197
272 MAC.....	210
274 IBERMUTUAMUR.....	223
275 FRATERNIDAD.....	236
276 EGARSAT.....	249
291 CENTRO EUSKADI.....	262
292 CENTRO LEVANTE.....	270
293 CORPORACION MUTUA.....	278
294 SUMA INTERMUTUAL.....	285
AGREGADO DE MUTUAS.....	289



001 MUTUAL MIDAT CYCLOPS





001 MUTUAL MIDAT CYCLOPS		Area 1	
		G.P 11	Programa 02
PROGRAMA : INCAPACIDAD TEMPORAL Y OTRAS PRESTACIONES		RESPONSABLE:	
ACTIVIDADES			
RECONOCIMIENTO DE PRESTACIONES DE PAGO DIRECTO POR INCAPACIDAD TEMPORAL VIGILANCIA DE LOS RECONOCIMIENTOS EFECTUADOS EN RÉGIMEN DE PAGO DELEGADO VIGILANCIA DEL AGOTAMIENTO DE LOS PLAZOS DE ESTAS PREST. SEGUIMIENTO DE LA INCAPACIDAD TEMPORAL POR RÉGIMENES Y TIPOS DE PAGO (DIRECTO Y DELEGADO)			
OBJETIVOS			
CL	DENOMINACIÓN	Presupuesto 2014	EJECUCIÓN
01	CONSEGUIR UNA DURACIÓN MEDIA MÁXIMA, EN DÍAS, DE CADA PROCESO DE I.T.	47,02	36,99
02	NO SUPERAR UN PORCENTAJE DE PROCESOS DE IT RESPECTO A LOS AFILIADOS	1,07	1,94
03	CONSEGUIR UN GASTO DIRECTO MÁXIMO POR AFILIADO DE EUROS	128,34	150,21
04	CONSEGUIR UN NÚM. MEDIO MÁXIMO DE DÍAS INDEMNIZADOS POR CADA PROCESO INDEMNIZADO	61,24	58,51
05	CONSEGUIR UN GASTO DIRECTO MÁXIMO POR DÍA INDEMNIZADO DE EUROS	34,75	27,46
06	REALIZAR UN GASTO DIRECTO MÁXIMO POR PROCESO INDEMNIZADO CON ALTA EN EL PERÍODO DE EUROS	2.128,22	1.606,49
07	REALIZAR UN GASTO TOTAL MAXIMO POR AFILIADO DE EUROS	219,40	252,27
08	CONSEGUIR UN GASTO TOTAL MÁXIMO POR DÍA INDEMNIZADO DE EUROS	59,41	46,11
09	REALIZAR UN GASTO TOTAL MÁXIMO POR PROCESO INDEMNIZADO DE EUROS	3.638,31	2.697,89
MEDIOS HUMANOS Y FINANCIEROS			
CL	MEDIOS	Presupuesto 2014	EJECUCIÓN
10	NÚMERO DE PERSONAS EN MILES DE EUROS	720	727
11	Gastos de personal	26.867,62	23.472,43
12	Otros gastos de funcionamiento	11.806,48	10.867,50
13	TOTAL COSTE DE LOS SERVICIOS	38.674,10	34.339,93
14	Transferencias	260.546,54	205.834,67
15	Inversiones	94	0
16	TOTAL OPERACIONES NO FINANCIERAS	299.314,64	240.174,60
18	TOTAL GASTOS DEL PROGRAMA	299.314,64	240.174,60
INDICADORES PARA EL SEGUIMIENTO DE OBJETIVOS			
CL	DENOMINACIÓN	Presupuesto 2014	EJECUCIÓN
19	NUM. DE PROCESOS DE IT CUYA ALTA MÉDICA SE HAYA PRODUCIDO EN EL EJERCICIO	178.282	206.132
20	NUM. DE DÍAS DE BAJA RELATIVOS A PROCESOS CUYA ALTA MÉDICA SE HAYA PRODUCIDO EN EL EJERCICIO	8.383.568	7.625.409
21	NUM. DE PROCESOS EN LOS QUE EL ÚLTIMO DÍA DEL PERÍODO EL PACIENTE SE ENCUENTRA EN SITUACIÓN DE BAJA	19.361	23.134
22	POBLACIÓN PROTEGIDA EL ÚLTIMO DÍA DEL PERÍODO	1.801.783	1.190.774
23	POBLACIÓN MEDIA PROTEGIDA EN EL PERÍODO	1.824.432	1.178.474
24	GASTO DIRECTO GENERADO EN EL PERÍODO EN CONCEPTO DE I.T.(EN MILES DE EUROS) EXCLUIDAS EMPRESAS COLABORADORAS	234.139,06	177.024,43
25	NUMERO DE PROCESOS INICIADOS EN EL PERÍODO	178.609	211.554
60	NUM. DE PROCESOS INDEMNIZADOS CUYA ALTA SE HAYA PRODUCIDO EN EL PERÍODO	113.245	104.023
61	NUM. DE DÍAS INDEM.EN EL PERÍODO O ANT.,DE LOS PROCESOS INDEM. CUYA ALTA SE HAYA PRODUCIDO EN EL PERÍODO	6.934.763	6.086.427
62	NUM. DE PROCESOS INDEMNIZADOS INICIADOS EN EL PERÍODO	113.076	107.756
63	NUM. DE DÍAS INDEMNIZADOS EN EL PERÍODO	6.737.050	6.447.440
64	NUM. DE PROCESOS INDEMNIZADOS INICIADOS POR CADA 1000 AFILIADOS	61,98	91,44
65	NUM. DE DÍAS INDEMNIZADOS POR CADA AFILIADO	3,69	5,47
66	GASTOS ASOCIADOS GENERADOS EN EL PERÍODO (SANITARIOS, DE ADMON Y OTROS GENERALES, EN MILES DE EUROS)	166.134,85	120.264,65
67	NUM. DE PROCESOS CESE DE ACTIVIDAD TRABAJADORES AUTONOMOS PRODUCIDOS EN EL PERIODO	300	119
68	NUM. DE PROCESOS CESE DE ACTIVIDAD TRABAJADORES AUTONOMOS QUE PREVALECN AL FINAL DEL PERIODO	18	37
69	DURACIÓN MEDIA DE LOS PROCESOS DE CESE DE ACTIVIDAD TRABAJADORES AUTONOMOS	4	8
70	NUM. TOTAL DE MENSUALIDADES CESE DE ACTIVIDAD ABONADAS EN EL PERIODO	503	540



001 MUTUAL MIDAT CYCLOPS

ÁREA 1 "PRESTACIONES ECONÓMICAS"

OBJETIVOS DEL PROGRAMA 1102 "INCAPACIDAD TEMPORAL Y OTRAS PRESTACIONES"

01 CONSEGUIR UNA DURACIÓN MEDIA MÁXIMA, EN DÍAS, DE CADA PROCESO DE I.T.

04 CONSEGUIR UN NÚM. MEDIO MÁXIMO DE DÍAS INDEMNIZADOS POR CADA PROCESO INDEMNIZADO

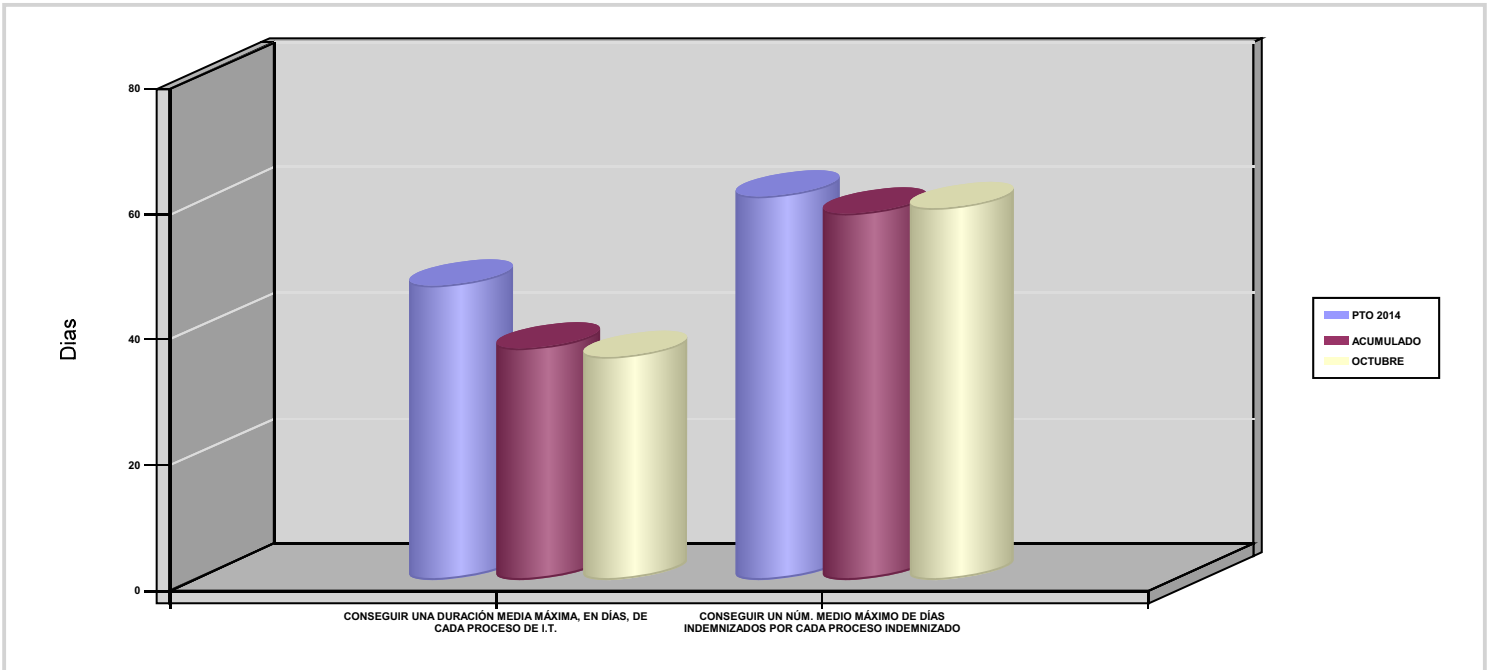

02 NO SUPERAR UN PORCENTAJE DE PROCESOS DE IT RESPECTO A LOS AFILIADOS

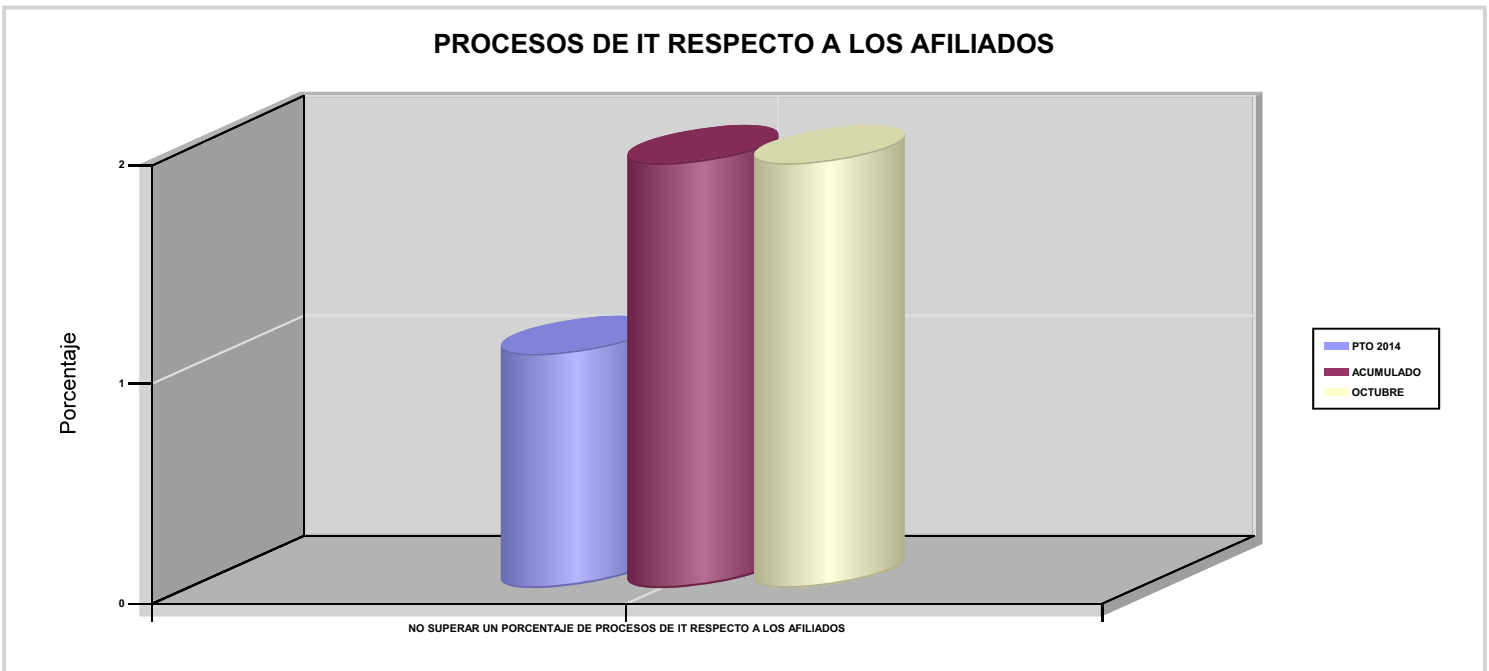



001 MUTUAL MIDAT CYCLOPS

ÁREA 1 "PRESTACIONES ECONÓMICAS"

OBJETIVOS DEL PROGRAMA 1102 "INCAPACIDAD TEMPORAL Y OTRAS PRESTACIONES"

03 CONSEGUIR UN GASTO DIRECTO MÁXIMO POR AFILIADO DE EUROS

05 CONSEGUIR UN GASTO DIRECTO MÁXIMO POR DÍA INDEMNIZADO DE EUROS

07 REALIZAR UN GASTO TOTAL MAXIMO POR AFILIADO DE EUROS

08 CONSEGUIR UN GASTO TOTAL MÁXIMO POR DÍA INDEMNIZADO DE EUROS

GASTO POR AFILIADO Y DÍA

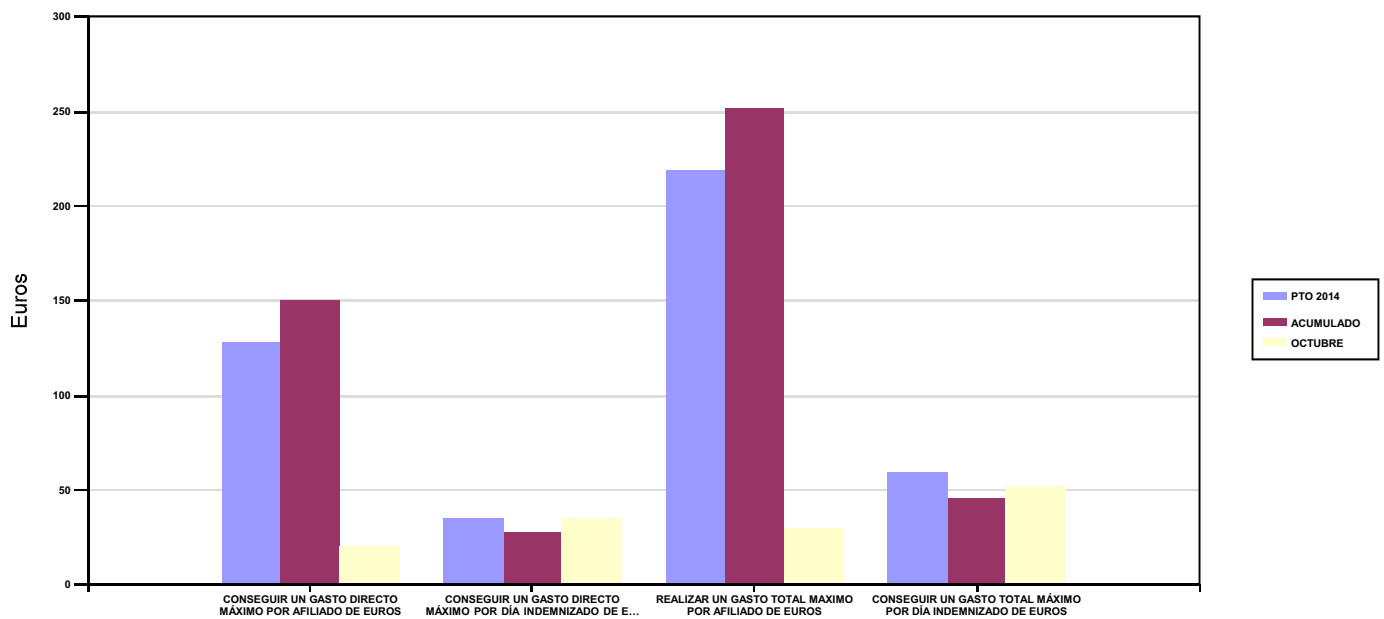

06 REALIZAR UN GASTO DIRECTO MÁXIMO POR PROCESO INDEMNIZADO CON ALTA EN EL PERÍODO DE EUROS

09 REALIZAR UN GASTO TOTAL MÁXIMO POR PROCESO INDEMNIZADO DE EUROS

COSTO MÁXIMO POR PROCESO

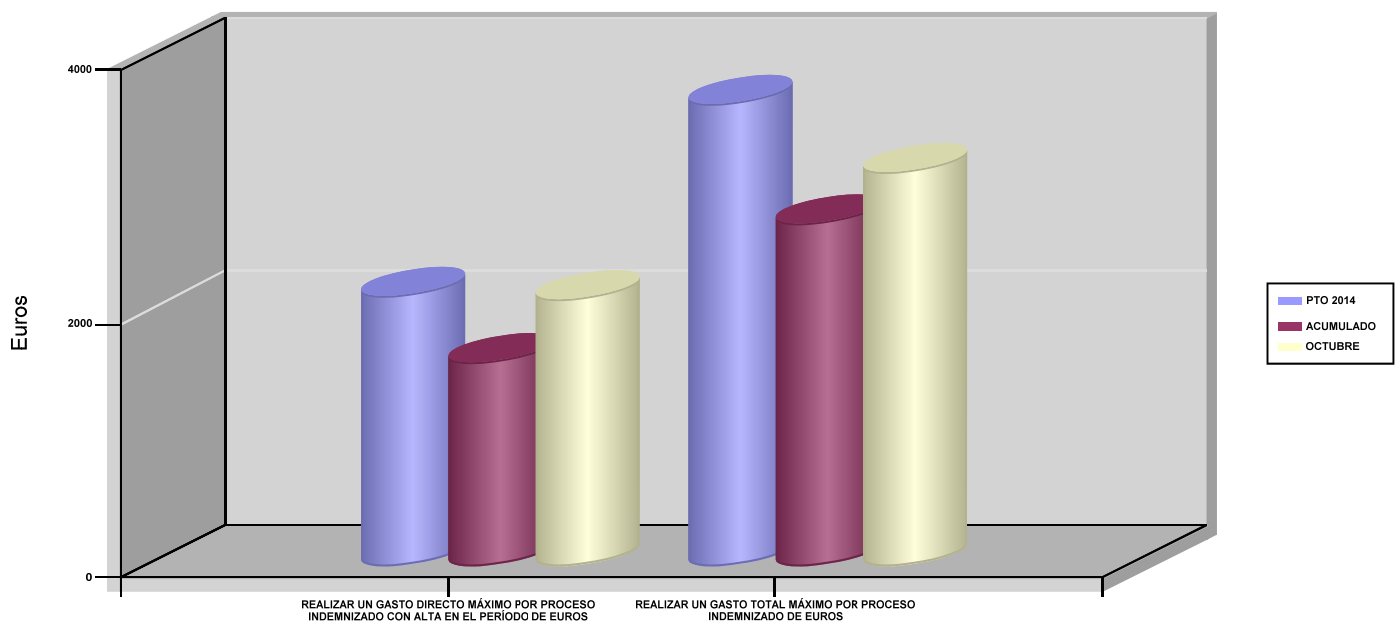



001 MUTUAL MIDAT CYCLOPS		Area 1	
		G.P 11	Programa 05
PROGRAMA : CAPITALES RENTA Y OTRAS COMPENSACIONES FINANCIERAS DE ACCIDENTES DE TRABAJO		RESPONSABLE:	
ACTIVIDADES			
RECONOCIMIENTO DE LOS DERECHOS A PRESTACIONES VITALICIAS Y TEMPORALES A BENEFICIARIOS DE INVALIDEZ MUERTE Y SUPERVIVENCIA DE ACCIDENTES DE TRABAJO CONTROL DE CÁLCULO DE LOS CAPITALES COSTE DE RENTA DE ACCIDENTES DE TRABAJO TRAMITACIÓN DE LOS EXPEDIENTES ANTE LOS ORGANISMOS CORRESPONDIENTES			
OBJETIVOS			
CL	DENOMINACIÓN	Presupuesto 2014	EJECUCIÓN
01	ATENDER UN NÚMERO DE SINIESTROS DE INVALIDEZ GENERADORES DE CAPITALES RENTA	502	378
02	ATENDER UN NÚMERO DE SINIESTROS POR MUERTE GENERADORES DE CAPITALES RENTA	92	60
MEDIOS HUMANOS Y FINANCIEROS			
CL	MEDIOS	Presupuesto 2014	EJECUCIÓN
EN MILES DE EUROS			
14	Transferencias	219.431,57	133.373,88
16	TOTAL OPERACIONES NO FINANCIERAS	219.431,57	133.373,88
18	TOTAL GASTOS DEL PROGRAMA	219.431,57	133.373,88
INDICADORES PARA EL SEGUIMIENTO DE OBJETIVOS			
CL	DENOMINACIÓN	Presupuesto 2014	EJECUCIÓN
19	IMPORTE DE LOS CAPITALES RENTA POR INVALIDEZ (EN MILES DE EUROS)	74.503,78	54.597,73
20	NÚMERO DE SINIESTROS GENERADOS DE CAPITALES RENTA POR INVALIDEZ	502	378
21	IMPORTE MEDIO DE LOS CAPITALES RENTA POR INVALIDEZ (EN EUROS)	148.413,90	144.438,44
22	IMPORTE DE LOS CAPITALES RENTA POR MUERTE (EN MILES DE EUROS)	16.157,09	8.809,96
23	NÚMERO DE SINIESTROS DEVENGADOS DE CAPITALES RENTA POR MUERTE	92	60
24	IMPORTE MEDIO DE LOS CAPITALES RENTA POR MUERTE (EN EUROS)	175.620,54	146.832,67
25	POBLACIÓN LABORAL PROTEGIDA POR I.M.S. AL FINAL DEL PERÍODO	970.869	1.032.095



001 MUTUAL MIDAT CYCLOPS		Area 2	
		G.P 21	Programa 22
PROGRAMA : MEDICINA AMBULATORIA DE MUTUAS DE ACCIDENTES DE TRABAJO		RESPONSABLE:	
ACTIVIDADES			
GESTIÓN DE LA ASISTENCIA SANITARIA EN RÉGIMEN AMBULATORIO EN CENTROS PROPIOS DE LAS MUTUAS Y EN SUS CENTROS MANCOMUNADOS CONTROL DE LA ASISTENCIA SANITARIA PRESTADA CON MEDIOS AJENOS CREACIÓN, ADAPTA. Y MEJORA DE CENTROS PROPIOS DE LAS MUTUAS Y DE SUS CENTROS MANCOMUNADOS			
OBJETIVOS			
CL	DENOMINACIÓN	Presupuesto 2014	EJECUCIÓN
02	ATENDER UN PORCENTAJE DE PACIENTES CON MEDIOS PROPIOS	66,70	68,46
03	ATENDER UN NÚMERO DE PACIENTES	73.226	71.036
MEDIOS HUMANOS Y FINANCIEROS			
CL	MEDIOS	Presupuesto 2014	EJECUCIÓN
10	NÚMERO DE PERSONAS	664	672
	EN MILES DE EUROS		
11	Gastos de personal	32.119,82	25.119,26
12	Otros gastos de funcionamiento	22.286,62	17.841,96
13	TOTAL COSTE DE LOS SERVICIOS	54.406,44	42.961,22
14	Transferencias	4.999,76	3.625,65
15	Inversiones	3.047	1.454,10
16	TOTAL OPERACIONES NO FINANCIERAS	62.453,20	48.040,97
18	TOTAL GASTOS DEL PROGRAMA	62.453,20	48.040,97
INDICADORES PARA EL SEGUIMIENTO DE OBJETIVOS			
CL	DENOMINACIÓN	Presupuesto 2014	EJECUCIÓN
19	NÚMERO DE CONSULTAS NUEVAS CON MEDIOS PROPIOS	73.226	71.036
20	NÚMERO DE CONSULTAS SUCESIVAS CON MEDIOS PROPIOS	567.798	566.090
22	NÚMERO DE PACIENTES ATENDIDOS CON MEDIOS PROPIOS	73.226	71.036
23	NÚMERO DE PACIENTES ATENDIDOS CON MEDIOS AJENOS	36.559	32.728
28	POBLACIÓN LABORAL PROTEGIDA AL FINAL DEL PERÍODO POR I.T POR CONTINGENCIAS PROFESIONALES	947.869	1.008.401



001 MUTUAL MIDAT CYCLOPS

ÁREA 2 "ASISTENCIA SANITARIA"

OBJETIVOS DEL PROGRAMA 2122 "MEDICINA AMBULATORIA DE MUTUAS DE ACCIDENTES DE TRABAJO"

02 ATENDER UN PORCENTAJE DE PACIENTES CON MEDIOS PROPIOS

% PACIENTES ATENDIDOS CON MEDIOS PROPIOS

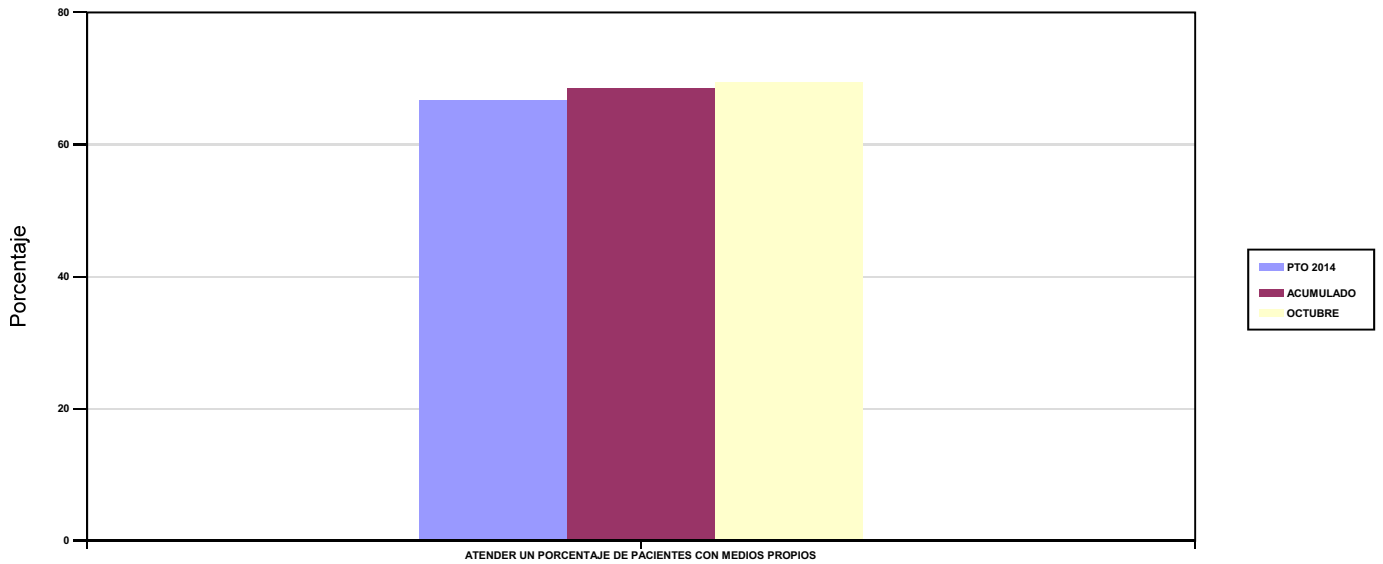

03 ATENDER UN NÚMERO DE PACIENTES

PACIENTES ATENDIDOS CON MEDIOS PROPIOS

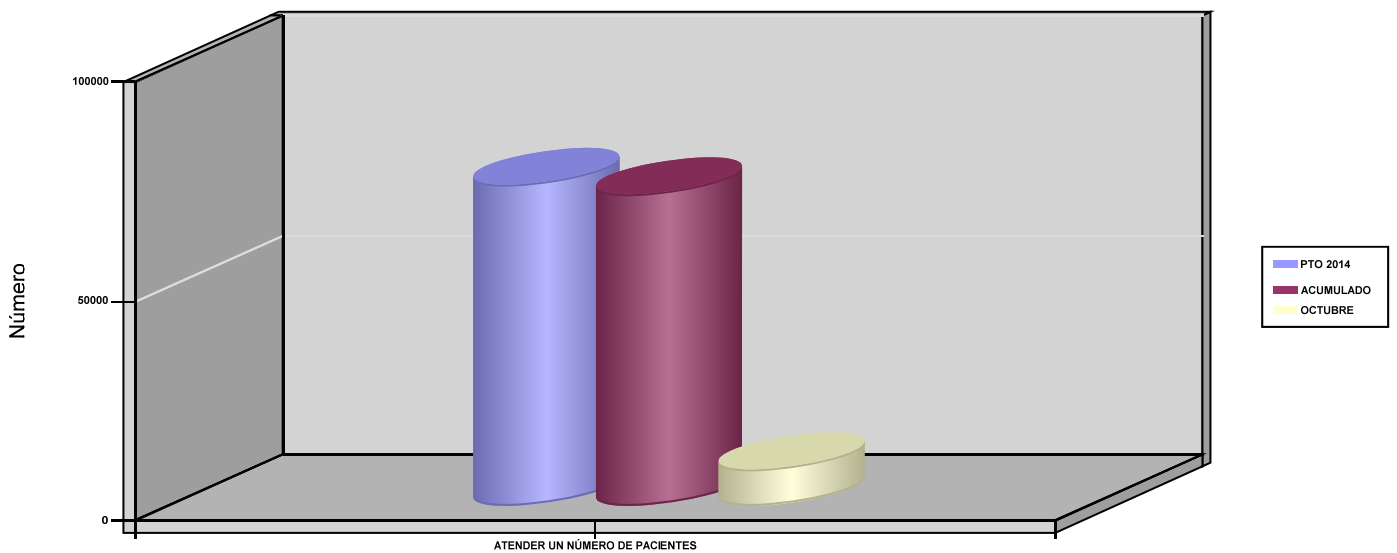



001 MUTUAL MIDAT CYCLOPS		Area 2	
		G.P 22	Programa 24
PROGRAMA : MEDICINA HOSPITALARIA DE MUTUAS DE ACCIDENTES DE TRABAJO		RESPONSABLE:	
ACTIVIDADES			
GESTIÓN DE LA ASISTENCIA SANITARIA EN RÉGIMEN HOSPITALARIO EN CENTROS PROPIOS DE LAS MUTUAS Y EN SUS CENTROS MANCOMUNADOS CONTROL DE LA ASISTENCIA SANITARIA HOSPITALARIA PRESTADA CON MEDIOS AJENOS CREACIÓN, ADAPTACIÓN Y MEJORA DE CENTROS PROPIOS DE LAS MUTUAS Y DE SUS CENTROS MANCOMUNADOS			
OBJETIVOS			
CL	DENOMINACIÓN	Presupuesto 2014	EJECUCIÓN
01	OBTENER UN PORCENTAJE DE OCUPACIÓN EN CENTROS PROPIOS	64,18	56,75
02	CONSEGUIR UNA ESTANCIA MEDIA EN CENTROS PROPIOS	6,05	5,23
03	CONSEGUIR UN COSTE MEDIO EN EUROS POR ESTANCIA EN CENTROS PROPIOS	868,62	912,09
04	CONSEGUIR UN COSTE MEDIO EN EUROS POR ESTANCIA EN CENTROS AJENOS	1.652,75	1.335,04
MEDIOS HUMANOS Y FINANCIEROS			
CL	MEDIOS	Presupuesto 2014	EJECUCIÓN
10	NÚMERO DE PERSONAS	190	200
	EN MILES DE EUROS		
11	Gastos de personal	9.302,58	7.412,40
12	Otros gastos de funcionamiento	18.913,02	12.802,48
13	TOTAL COSTE DE LOS SERVICIOS	28.215,60	20.214,88
14	Transferencias	2.246,35	2.006,95
15	Inversiones	384	129,45
16	TOTAL OPERACIONES NO FINANCIERAS	30.845,95	22.351,28
18	TOTAL GASTOS DEL PROGRAMA	30.845,95	22.351,28
INDICADORES PARA EL SEGUIMIENTO DE OBJETIVOS			
CL	DENOMINACIÓN	Presupuesto 2014	EJECUCIÓN
19	NÚMERO DE CAMAS DE CLINICA PROPIAS INSTALADAS	83	84
22	NÚMERO TOTAL DE CAMAS HOSPITALARIAS PROPIAS INSTALADAS	83	84
23	NÚMERO DE ESTANCIAS PROPIAS CAUSADAS EN EL PERÍODO	19.442	14.527
24	NÚMERO DE ESTANCIAS PROPIAS POSIBLES EN EL PERÍODO	30.295	25.596
25	NÚMERO DE INGRESOS DEL PERÍODO EN CENTROS PROPIOS	3.211	2.777
26	COSTE ASISTENCIA HOSPITALARIA CON MEDIOS PROPIOS (EN MILES DE EUROS)	16.887,68	13.249,98
27	COSTE ASISTENCIA HOSPITALARIA CON MEDIOS AJENOS (EN MILES DE EUROS)	11.327,92	6.964,91
28	NÚMERO DE ACCIDENTADOS INGRESADOS EN CENTROS AJENOS	878	686
29	NÚMERO DE ESTANCIAS DE ACCIDENTADOS EN CENTROS AJENOS	6.854	5.217
30	DURACIÓN MEDIA EN DÍAS DE LOS PROCESOS DE INTERNAMIENTO EN CENTROS AJENOS	7,81	7,60



001 MUTUAL MIDAT CYCLOPS

ÁREA 2 "ASISTENCIA SANITARIA"

OBJETIVOS DEL PROGRAMA 2224 "MEDICINA HOSPITALARIA DE MUTUAS DE ACCIDENTES DE TRABAJO"

01 OBTENER UN PORCENTAJE DE OCUPACIÓN EN CENTROS PROPIOS

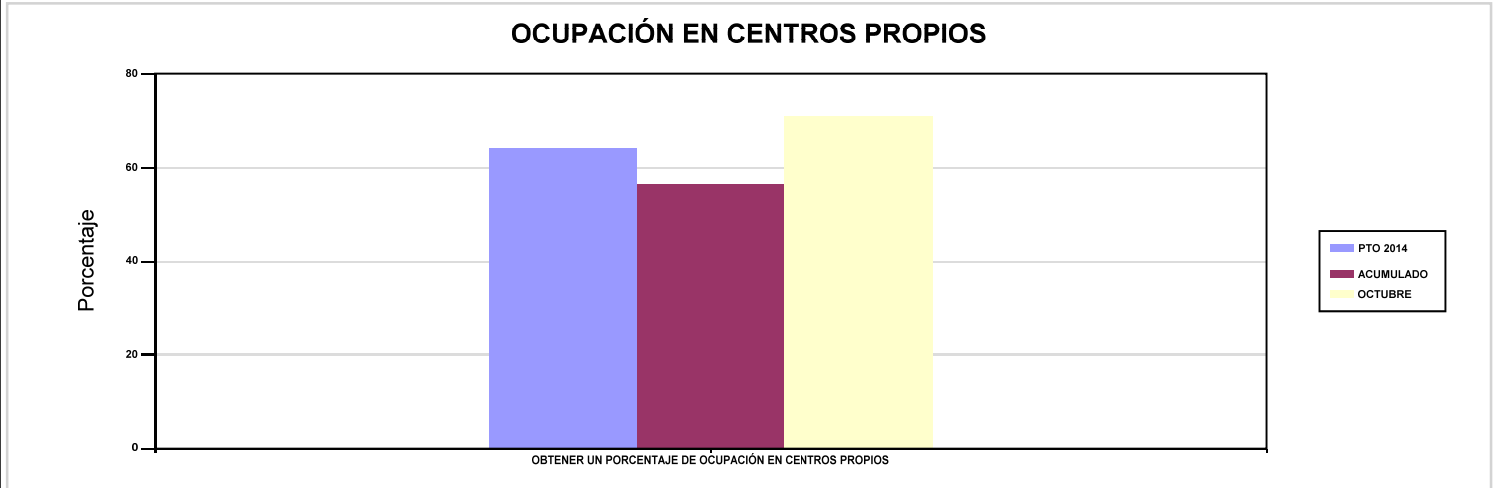

02 CONSEGUIR UNA ESTANCIA MEDIA EN CENTROS PROPIOS

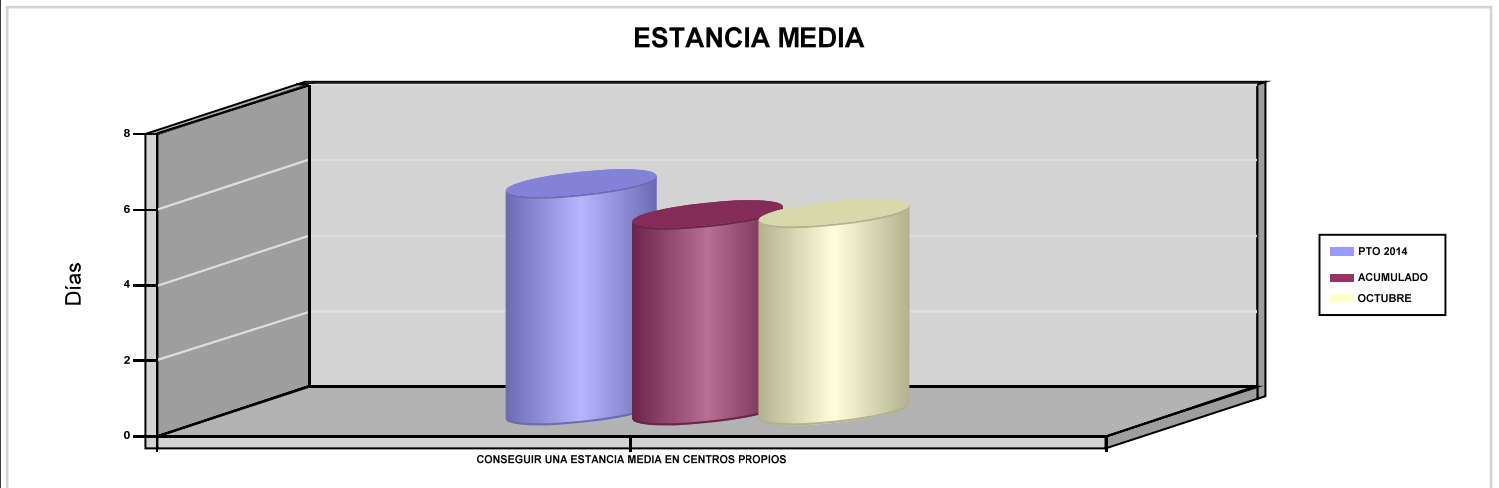

03 CONSEGUIR UN COSTE MEDIO EN EUROS POR ESTANCIA EN CENTROS PROPIOS

04 CONSEGUIR UN COSTE MEDIO EN EUROS POR ESTANCIA EN CENTROS AJENOS

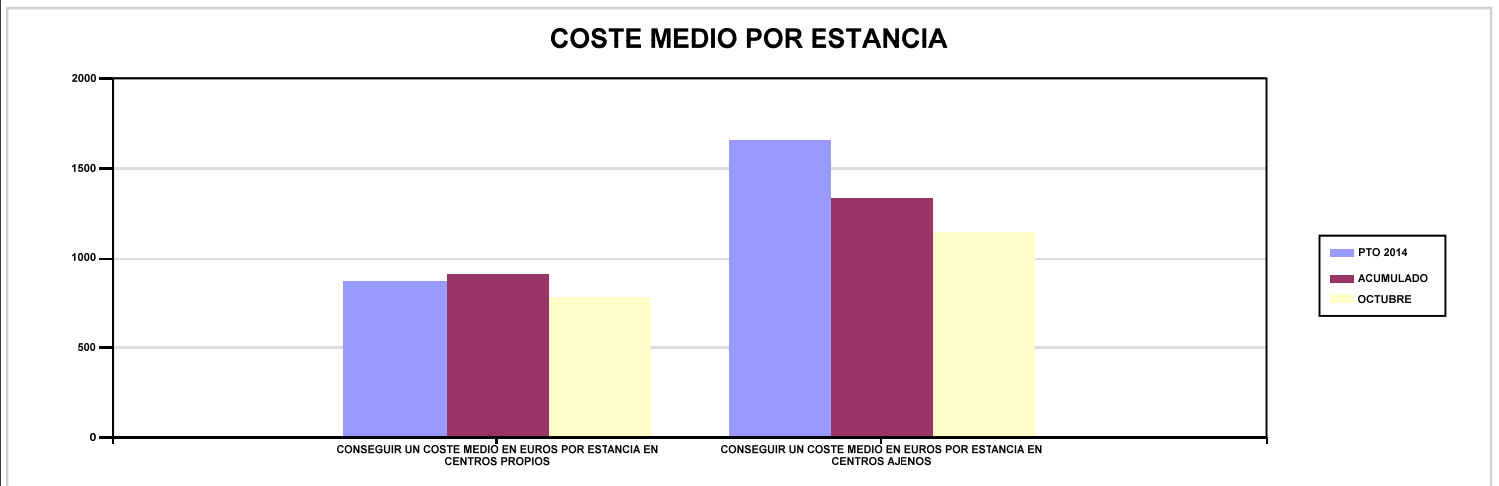



001 MUTUAL MIDAT CYCLOPS		Area 3	
		G.P 34	Programa 36
PROGRAMA : HIGIENE Y SEGURIDAD EN EL TRABAJO		RESPONSABLE:	
ACTIVIDADES			
ASESORAMIENTO SOBRE GESTIÓN DE RIESGOS INVESTIGACIÓN E INSPECCIÓN DE ACCIDENTES INFORMACIÓN Y DIVULGACIÓN ESTUDIOS DE PUESTOS Y CONDICIONES DE TRABAJO			
OBJETIVOS			
CL	DENOMINACIÓN	Presupuesto 2014	EJECUCIÓN
01	REALIZAR INVESTIGACIONES DE ACCIDENTES EN UN %	1,55	2,07
02	REALIZAR ESTUDIOS SOBRE SINIESTRALIDAD EN EMPRESAS EN NÚMERO	1.100	1.231
03	REALIZAR VISITAS DE ASESOR.Y ORIENTACIÓN A C.DE TRABAJO EN MATERIA DE SEGURIDAD E HIGIENE EN N°	1.700	2.202
04	REALIZAR CURSILLOS, JORNADAS, SEMINARIOS EN NÚMERO	80	125
05	MANTENER LA SINIESTRALIDAD SOBRE EL COLECTIVO PROTEGIDO EN UN %	8,92	7,63
07	REALIZAR CAMPAÑAS DE SENSIBILIZACIÓN Y EDUCACIÓN EN NÚMERO	90	144
08	REALIZAR ACTUACIONES DE ASESORAMIENTO EN NÚMERO	1.400	1.896
09	REALIZAR CAMPAÑAS DE DIVULGACIÓN EN NÚMERO	6	11
MEDIOS HUMANOS Y FINANCIEROS			
CL	MEDIOS	Presupuesto 2014	EJECUCIÓN
10	NÚMERO DE PERSONAS	21	22
	EN MILES DE EUROS		
11	Gastos de personal	1.147,87	936,88
12	Otros gastos de funcionamiento	571,77	254,32
13	TOTAL COSTE DE LOS SERVICIOS	1.719,64	1.191,20
14	Transferencias	0	0,85
15	Inversiones	3,04	0
16	TOTAL OPERACIONES NO FINANCIERAS	1.722,68	1.192,05
18	TOTAL GASTOS DEL PROGRAMA	1.722,68	1.192,05
INDICADORES PARA EL SEGUIMIENTO DE OBJETIVOS			
CL	DENOMINACIÓN	Presupuesto 2014	EJECUCIÓN
19	NÚMERO DE ACCIDENTES INVESTIGADOS	550	712
20	NÚMERO DE ACCIDENTES ACAECIDOS	35.539	34.415
21	NÚMERO DE ESTUDIOS DE SINIESTRALIDAD EN EMPRESAS REALIZADOS	1.100	1.231
22	NÚMERO DE VISITAS A CENTROS DE TRABAJO REALIZADAS	1.700	2.202
23	NÚMERO DE ENCUESTAS EN MATERIA PREVENTIVA REALIZADAS	100	71
24	NÚMERO DE CURSILLOS, JORNADAS Y SEMINARIOS EN MATERIA PREVENTIVA REALIZADOS	80	125
25	NÚMERO DE ASISTENTES A LOS CURSILLOS, JORNADAS Y SEMINARIOS	4.500	3.687
26	NÚMERO DE ACCIDENTADOS EN EL PERÍODO	86.582	78.756
27	POBLACIÓN LABORAL PROTEGIDA AL FINAL DEL PERÍODO POR I.M.S. POR CONTINGENCIAS PROFESIONALES	970.869	1.032.095
29	NUMERO DE ENFERMEDADES PROFESIONALES INVESTIGADAS	10	3
30	NÚMERO DE CAMPAÑAS DE SENSIBILIZACIÓN Y EDUCACIÓN PREVENTIVA REALIZADAS	90	144
31	NÚMERO DE PUBLICACIONES EN MATERIA PREVENTIVA REALIZADAS	6	13
32	NÚMERO DE ACTUACIONES DE ASESORAMIENTO EN MATERIA PREVENTIVA REALIZADAS	1.400	1.896
33	NÚMERO DE CAMPAÑAS DE DIVULGACIÓN EN MATERIA PREVENTIVA REALIZADAS	6	11



001 MUTUAL MIDAT CYCLOPS		Area 4	
		G.P 43	Programa 64
PROGRAMA : ADMINISTRACIÓN DEL PATRIMONIO		RESPONSABLE:	
ACTIVIDADES			
GESTIONAR Y CONTROLAR LA SITUACIÓN Y VARIACIÓN FINANCIERA Y PATRIMONIAL			
OBJETIVOS			
CL	DENOMINACIÓN	Presupuesto 2014	EJECUCIÓN
02	OBTENER UN % DE RENTABILIDAD MEDIA DE LA CARTERA DE VALORES	3,45	2,82
09	OBTENER UN % DE EXCEDENTE DE GESTIÓN SOBRE CUOTAS	21,95	-4,18
MEDIOS HUMANOS Y FINANCIEROS			
CL	MEDIOS	Presupuesto 2014	EJECUCIÓN
EN MILES DE EUROS			
14	Transferencias	47.600	67.065,07
16	TOTAL OPERACIONES NO FINANCIERAS	47.600	67.065,07
17	TOTAL OPERACIONES FINANCIERAS	181.470,75	859,30
18	TOTAL GASTOS DEL PROGRAMA	229.070,75	67.924,37
INDICADORES PARA EL SEGUIMIENTO DE OBJETIVOS			
CL	DENOMINACIÓN	Presupuesto 2014	EJECUCIÓN
24	IMPORTE MEDIO DE LA CARTERA DE VALORES (EN MILES DE EUROS)	469.000	458.101,21
25	RENDIMIENTO NETO EN EL PERÍODO DE LA CARTERA DE VALORES (EN MILES DE EUROS)	16.178,70	12.932,06
40	EXCEDENTE DE GESTIÓN EN EL PERÍODO (EN MILES DE EUROS)	166.555,65	-17.160,81
41	RECAUDACIÓN POR CUOTAS EN EL PERÍODO (EN MILES DE EUROS)	758.763,41	411.034,77



001 MUTUAL MIDAT CYCLOPS		Area 4	
		G.P 45	Programa 91
PROGRAMA : DIRECCIÓN Y SERVICIOS GENERALES		RESPONSABLE:	
ACTIVIDADES			
DIRIGIR, COORDINAR Y APOYAR LAS ACTIVIDADES DE LA ENTIDAD INSPECCIONAR LOS CENTROS Y SERVICIOS PROPIOS Y CONCERTADOS GESTIONAR Y COORDINAR LA POLÍTICA DE PERSONAL, SUMINISTROS Y MANTENIMIENTO ELABORAR Y GESTIONAR LOS PRESUPUESTOS			
OBJETIVOS			
CL	DENOMINACIÓN	Presupuesto 2014	EJECUCIÓN
01	CONSEGUIR QUE EL ABSENTISMO S/JORNADAS TOTALES NO EXCEDA EL %	4,74	4,74
08	CONSEGUIR QUE EL COSTE DE LOS SERVICIOS S/CUOTAS NO REBASE EL %	19,97	27,70
09	CONSEGUIR UN COSTE DE LOS SERVICIOS POR TRABAJADOR PROTEGIDO, EN EUROS	136,88	96,61
MEDIOS HUMANOS Y FINANCIEROS			
CL	MEDIOS	Presupuesto 2014	EJECUCIÓN
10	NÚMERO DE PERSONAS	158	165
	EN MILES DE EUROS		
11	Gastos de personal	9.439,54	7.367,50
12	Otros gastos de funcionamiento	19.037,76	7.779,17
13	TOTAL COSTE DE LOS SERVICIOS	28.477,30	15.146,67
14	Transferencias	2.066,07	2.334,50
15	Inversiones	144	512,85
16	TOTAL OPERACIONES NO FINANCIERAS	30.687,37	17.994,02
17	TOTAL OPERACIONES FINANCIERAS	1.650	1.129,84
18	TOTAL GASTOS DEL PROGRAMA	32.337,37	19.123,86
INDICADORES PARA EL SEGUIMIENTO DE OBJETIVOS			
CL	DENOMINACIÓN	Presupuesto 2014	EJECUCIÓN
25	NÚMERO DE JORNADAS LABORALES DE TODO EL PERSONAL DE LA ENTIDAD	389.831	325.137
26	NÚMERO DE JORNADAS LABORALES PERDIDAS DE TODO EL PERSONAL DE LA ENTIDAD	18.467	15.401
40	IMPORTE TOTAL DEL COSTE DE LOS SERVICIOS DE LA ENTIDAD (EN MILES DE EUROS)	151.493,08	113.853,91
41	RECAUDACIÓN POR CUOTAS (EN MILES DE EUROS)	758.763,41	411.034,77
42	POBLACIÓN LABORAL TOTAL PROTEGIDA AL FINAL DEL PERÍODO	1.106.760	1.178.474



001 MUTUAL MIDAT CYCLOPS

ÁREA 4 "TESOR.INFORM.Y OTROS SERVIC."

OBJETIVOS DEL PROGRAMA 4364 "ADMINISTRACIÓN DEL PATRIMONIO"

02 OBTENER UN % DE RENTABILIDAD MEDIA DE LA CARTERA DE VALORES

09 OBTENER UN % DE EXCEDENTE DE GESTIÓN SOBRE CUOTAS

RENTABILIDAD Y EXCEDENTE DE GESTIÓN

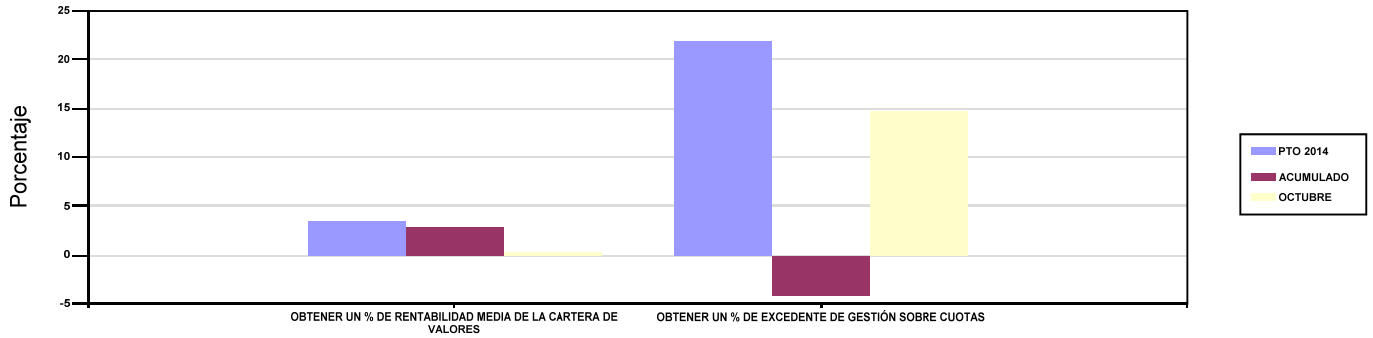

001 MUTUAL MIDAT CYCLOPS

ÁREA 4 "TESOR.INFORM.Y OTROS SERVIC."

OBJETIVOS DEL PROGRAMA 4591 "DIRECCIÓN Y SERVICIOS GENERALES"

01 CONSEGUIR QUE EL ABSENTISMO S/JORNADAS TOTALES NO EXCEDA EL %

08 CONSEGUIR QUE EL COSTE DE LOS SERVICIOS S/CUOTAS NO REBASE EL %

ABSENTISMO Y COSTE DE LOS SERVICIOS SOBRE CUOTAS

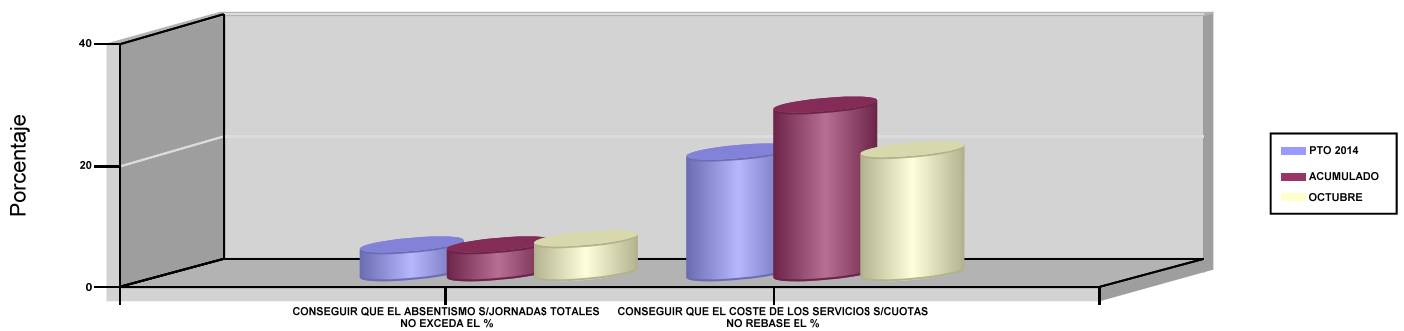

09 CONSEGUIR UN COSTE DE LOS SERVICIOS POR TRABAJADOR PROTEGIDO, EN EUROS

COSTE DE LOS SERVICIOS POR TRABAJADOR

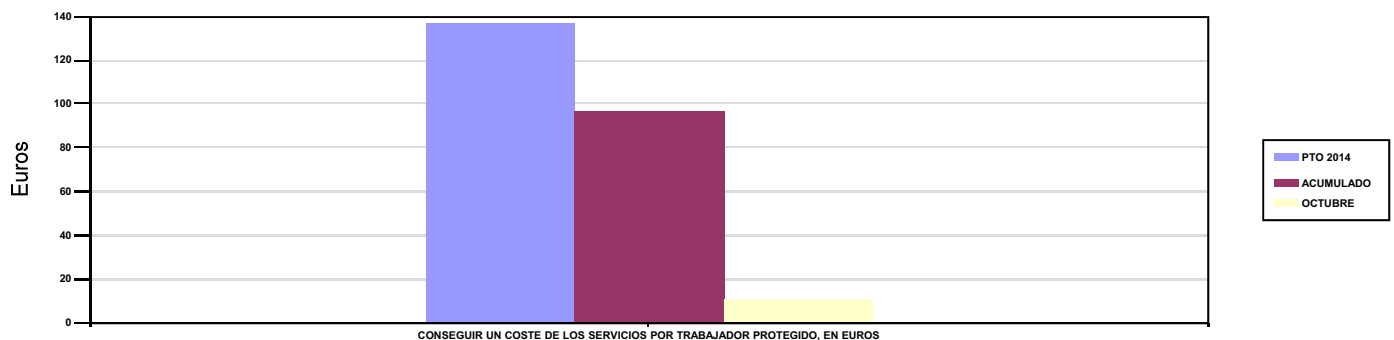





002 MUTUALIA		Area 1	
		G.P 11	Programa 02
PROGRAMA : INCAPACIDAD TEMPORAL Y OTRAS PRESTACIONES		RESPONSABLE:	
ACTIVIDADES			
RECONOCIMIENTO DE PRESTACIONES DE PAGO DIRECTO POR INCAPACIDAD TEMPORAL VIGILANCIA DE LOS RECONOCIMIENTOS EFECTUADOS EN RÉGIMEN DE PAGO DELEGADO VIGILANCIA DEL AGOTAMIENTO DE LOS PLAZOS DE ESTAS PREST. SEGUIMIENTO DE LA INCAPACIDAD TEMPORAL POR RÉGIMENES Y TIPOS DE PAGO (DIRECTO Y DELEGADO)			
OBJETIVOS			
CL	DENOMINACIÓN	Presupuesto 2014	EJECUCIÓN
01	CONSEGUIR UNA DURACIÓN MEDIA MÁXIMA, EN DÍAS, DE CADA PROCESO DE I.T.	35,72	38,03
02	NO SUPERAR UN PORCENTAJE DE PROCESOS DE IT RESPECTO A LOS AFILIADOS	0,96	1,14
03	CONSEGUIR UN GASTO DIRECTO MÁXIMO POR AFILIADO DE EUROS	159,36	115,19
04	CONSEGUIR UN NÚM. MEDIO MÁXIMO DE DÍAS INDEMNIZADOS POR CADA PROCESO INDEMNIZADO	52,14	54,50
05	CONSEGUIR UN GASTO DIRECTO MÁXIMO POR DÍA INDEMNIZADO DE EUROS	45,72	38,63
06	REALIZAR UN GASTO DIRECTO MÁXIMO POR PROCESO INDEMNIZADO CON ALTA EN EL PERÍODO DE EUROS	2.383,67	2.105,33
07	REALIZAR UN GASTO TOTAL MAXIMO POR AFILIADO DE EUROS	165,46	119,91
08	CONSEGUIR UN GASTO TOTAL MÁXIMO POR DÍA INDEMNIZADO DE EUROS	47,46	40,21
09	REALIZAR UN GASTO TOTAL MÁXIMO POR PROCESO INDEMNIZADO DE EUROS	2.474,80	2.191,60
MEDIOS HUMANOS Y FINANCIEROS			
CL	MEDIOS	Presupuesto 2014	EJECUCIÓN
10	NÚMERO DE PERSONAS EN MILES DE EUROS	39	32
11	Gastos de personal	2.332,20	1.824,16
12	Otros gastos de funcionamiento	579,85	315,49
13	TOTAL COSTE DE LOS SERVICIOS	2.912,05	2.139,65
14	Transferencias	94.796,38	67.033,17
15	Inversiones	1,92	1,50
16	TOTAL OPERACIONES NO FINANCIERAS	97.710,35	69.174,32
18	TOTAL GASTOS DEL PROGRAMA	97.710,35	69.174,32
INDICADORES PARA EL SEGUIMIENTO DE OBJETIVOS			
CL	DENOMINACIÓN	Presupuesto 2014	EJECUCIÓN
19	NUM. DE PROCESOS DE IT CUYA ALTA MÉDICA SE HAYA PRODUCIDO EN EL EJERCICIO	55.888	45.056
20	NUM. DE DÍAS DE BAJA RELATIVOS A PROCESOS CUYA ALTA MÉDICA SE HAYA PRODUCIDO EN EL EJERCICIO	1.996.374	1.713.693
21	NUM. DE PROCESOS EN LOS QUE EL ÚLTIMO DÍA DEL PERÍODO EL PACIENTE SE ENCUENTRA EN SITUACIÓN DE BAJA	4.565	5.602
22	POBLACIÓN PROTEGIDA EL ÚLTIMO DÍA DEL PERÍODO	476.370	493.001,50
23	POBLACIÓN MEDIA PROTEGIDA EN EL PERÍODO	497.101	496.213
24	GASTO DIRECTO GENERADO EN EL PERÍODO EN CONCEPTO DE I.T.(EN MILES DE EUROS) EXCLUIDAS EMPRESAS COLABORADORAS	79.219,60	57.158,98
25	NUMERO DE PROCESOS INICIADOS EN EL PERÍODO	55.317	44.320
60	NUM. DE PROCESOS INDEMNIZADOS CUYA ALTA SE HAYA PRODUCIDO EN EL PERÍODO	31.030	25.822
61	NUM. DE DÍAS INDEM.EN EL PERÍODO O ANT.,DE LOS PROCESOS INDEM. CUYA ALTA SE HAYA PRODUCIDO EN EL PERÍODO	1.617.952	1.407.412
62	NUM. DE PROCESOS INDEMNIZADOS INICIADOS EN EL PERÍODO	31.375	24.577
63	NUM. DE DÍAS INDEMNIZADOS EN EL PERÍODO	1.732.888	1.479.778
64	NUM. DE PROCESOS INDEMNIZADOS INICIADOS POR CADA 1000 AFILIADOS	63,12	49,53
65	NUM. DE DÍAS INDEMNIZADOS POR CADA AFILIADO	3,49	2,98
66	GASTOS ASOCIADOS GENERADOS EN EL PERÍODO (SANITARIOS, DE ADMON Y OTROS GENERALES, EN MILES DE EUROS)	3.028,51	2.342,30
67	NUM. DE PROCESOS CESE DE ACTIVIDAD TRABAJADORES AUTONOMOS PRODUCIDOS EN EL PERIODO	24	22
68	NUM. DE PROCESOS CESE DE ACTIVIDAD TRABAJADORES AUTONOMOS QUE PREVALECN AL FINAL DEL PERIODO	18	14
70	NUM. TOTAL DE MENSUALIDADES CESE DE ACTIVIDAD ABONADAS EN EL PERIODO	97	113,30



002 MUTUALIA

ÁREA 1 "PRESTACIONES ECONÓMICAS"

OBJETIVOS DEL PROGRAMA 1102 "INCAPACIDAD TEMPORAL Y OTRAS PRESTACIONES"

01 CONSEGUIR UNA DURACIÓN MEDIA MÁXIMA, EN DÍAS, DE CADA PROCESO DE I.T.

04 CONSEGUIR UN NÚM. MEDIO MÁXIMO DE DÍAS INDEMNIZADOS POR CADA PROCESO INDEMNIZADO

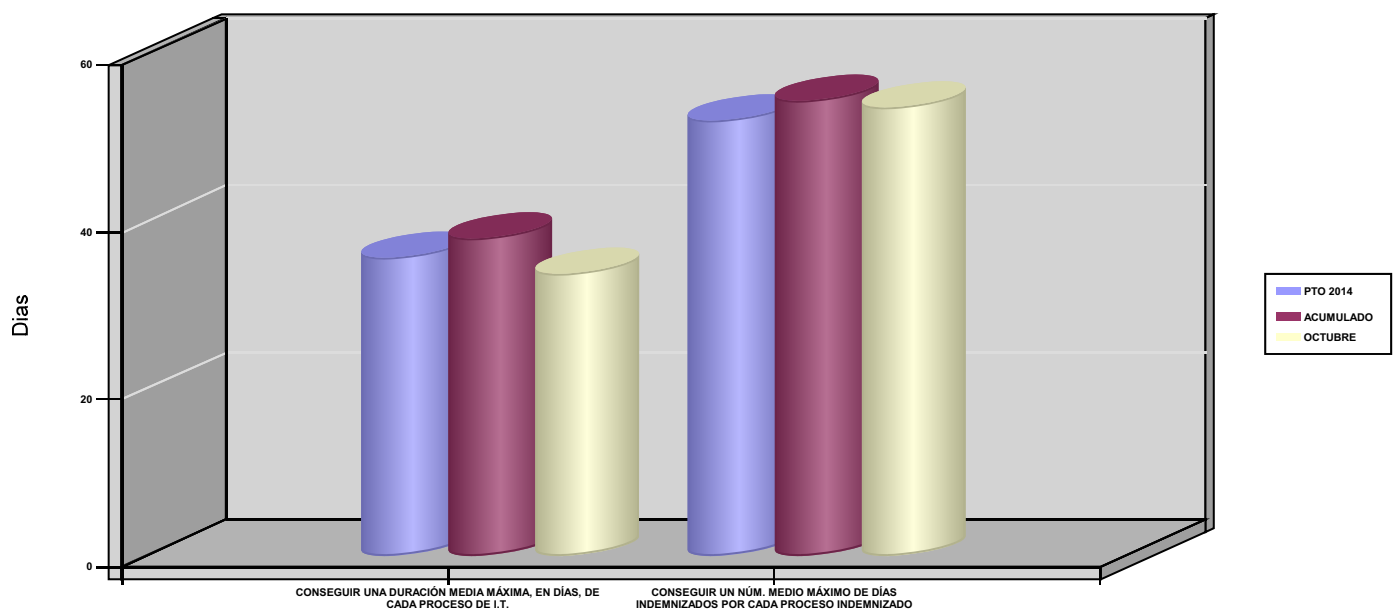

02 NO SUPERAR UN PORCENTAJE DE PROCESOS DE IT RESPECTO A LOS AFILIADOS

PROCESOS DE IT RESPECTO A LOS AFILIADOS

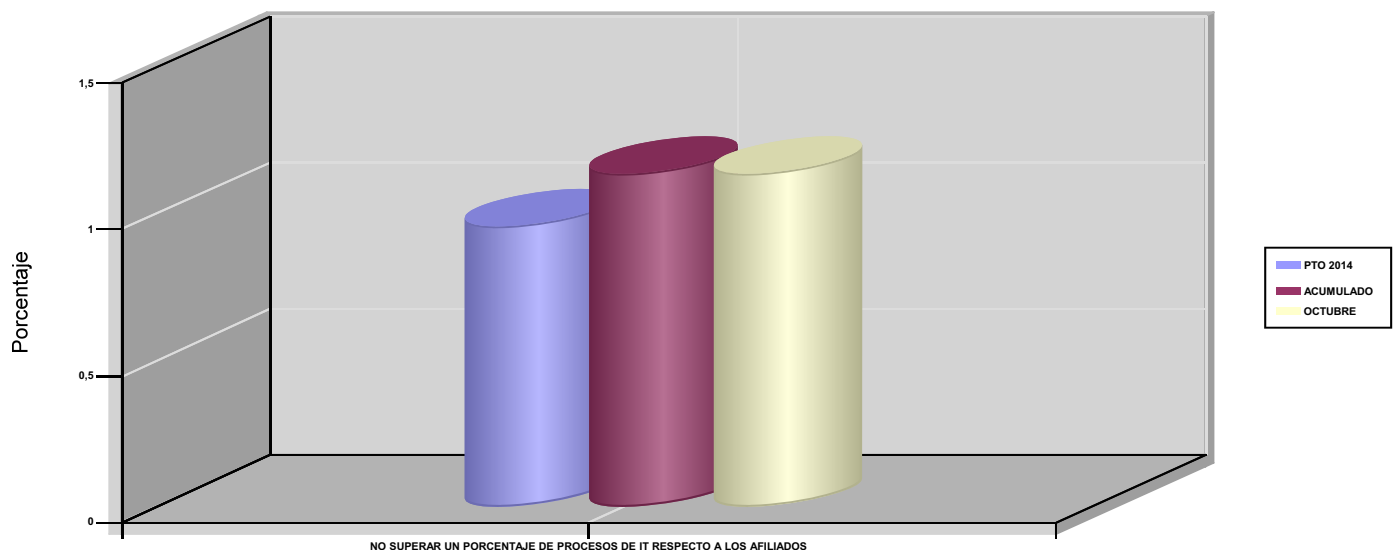



002 MUTUALIA

ÁREA 1 "PRESTACIONES ECONÓMICAS"

OBJETIVOS DEL PROGRAMA 1102 "INCAPACIDAD TEMPORAL Y OTRAS PRESTACIONES"

03 CONSEGUIR UN GASTO DIRECTO MÁXIMO POR AFILIADO DE EUROS

05 CONSEGUIR UN GASTO DIRECTO MÁXIMO POR DÍA INDEMNIZADO DE EUROS

07 REALIZAR UN GASTO TOTAL MAXIMO POR AFILIADO DE EUROS

08 CONSEGUIR UN GASTO TOTAL MÁXIMO POR DÍA INDEMNIZADO DE EUROS

GASTO POR AFILIADO Y DÍA

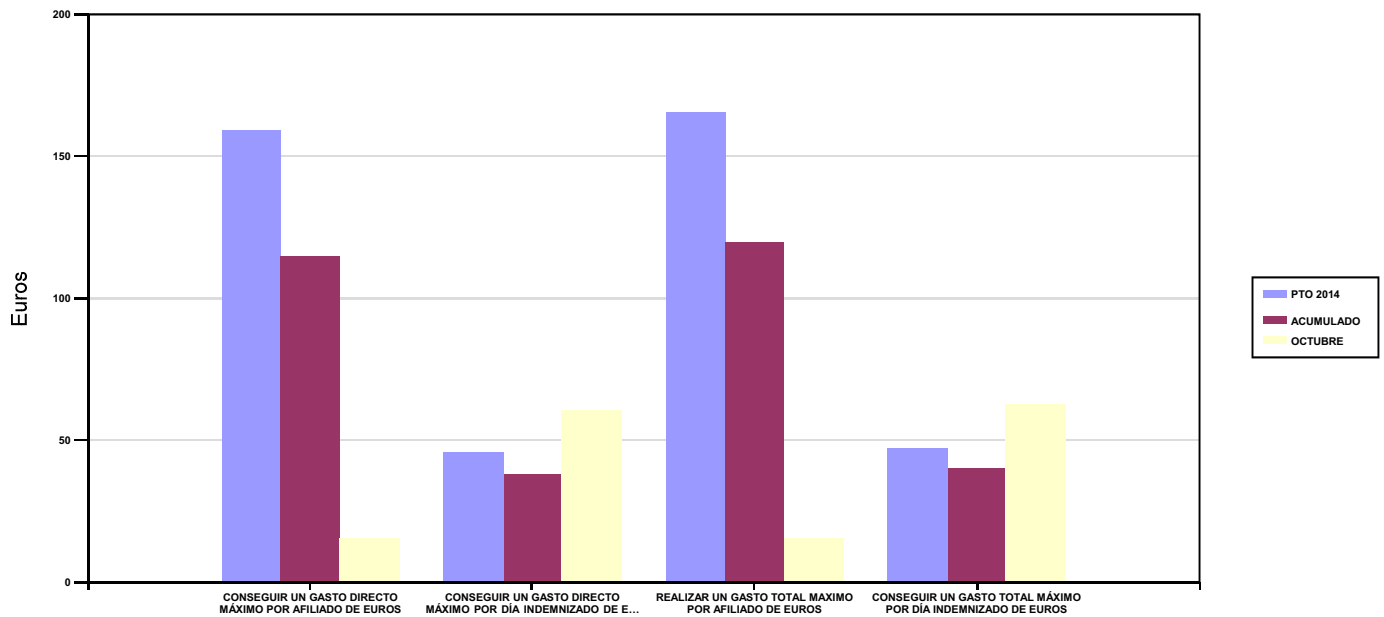

06 REALIZAR UN GASTO DIRECTO MÁXIMO POR PROCESO INDEMNIZADO CON ALTA EN EL PERÍODO DE EUROS

09 REALIZAR UN GASTO TOTAL MÁXIMO POR PROCESO INDEMNIZADO DE EUROS

COSTO MÁXIMO POR PROCESO

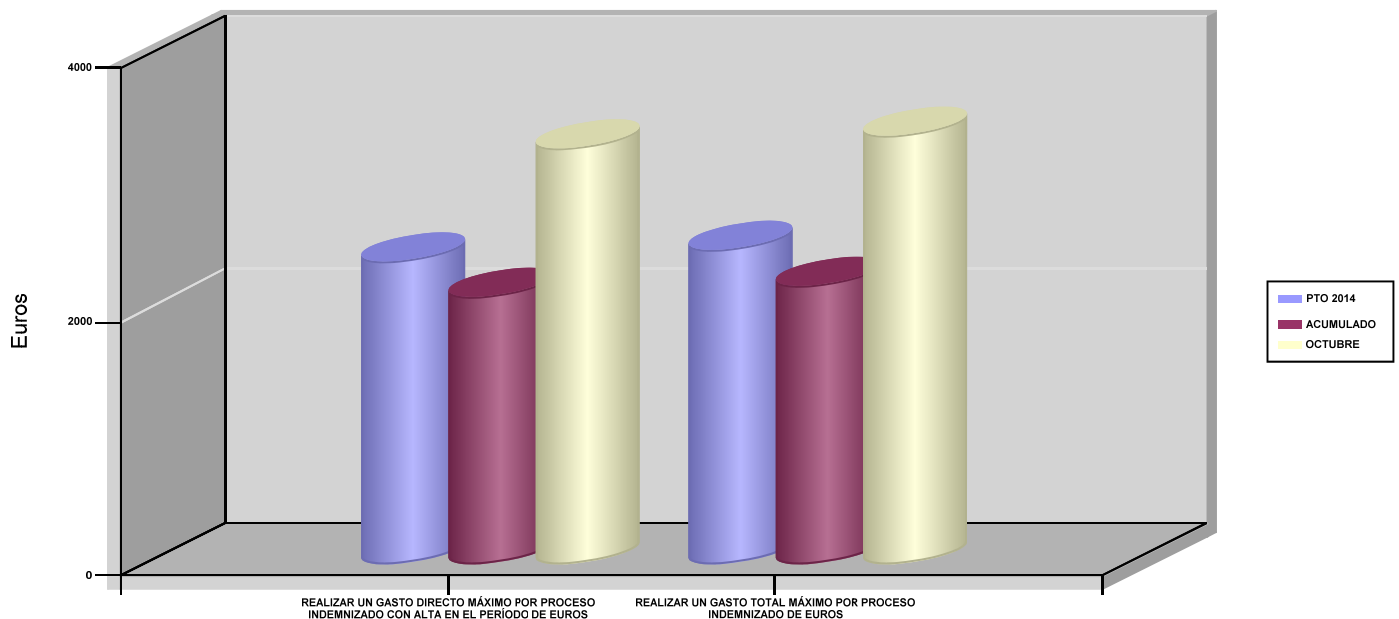



002 MUTUALIA		Area 1	
		G.P 11	Programa 05
PROGRAMA : CAPITALES RENTA Y OTRAS COMPENSACIONES FINANCIERAS DE ACCIDENTES DE TRABAJO		RESPONSABLE:	
ACTIVIDADES			
RECONOCIMIENTO DE LOS DERECHOS A PRESTACIONES VITALICIAS Y TEMPORALES A BENEFICIARIOS DE INVALIDEZ MUERTE Y SUPERVIVENCIA DE ACCIDENTES DE TRABAJO CONTROL DE CÁLCULO DE LOS CAPITALES COSTE DE RENTA DE ACCIDENTES DE TRABAJO TRAMITACIÓN DE LOS EXPEDIENTES ANTE LOS ORGANISMOS CORRESPONDIENTES			
OBJETIVOS			
CL	DENOMINACIÓN	Presupuesto 2014	EJECUCIÓN
01	ATENDER UN NÚMERO DE SINIESTROS DE INVALIDEZ GENERADORES DE CAPITALES RENTA	90	63
02	ATENDER UN NÚMERO DE SINIESTROS POR MUERTE GENERADORES DE CAPITALES RENTA	48	13
MEDIOS HUMANOS Y FINANCIEROS			
CL	MEDIOS	Presupuesto 2014	EJECUCIÓN
EN MILES DE EUROS			
14	Transferencias	96.844,96	56.790,36
16	TOTAL OPERACIONES NO FINANCIERAS	96.844,96	56.790,36
18	TOTAL GASTOS DEL PROGRAMA	96.844,96	56.790,36
INDICADORES PARA EL SEGUIMIENTO DE OBJETIVOS			
CL	DENOMINACIÓN	Presupuesto 2014	EJECUCIÓN
19	IMPORTE DE LOS CAPITALES RENTA POR INVALIDEZ (EN MILES DE EUROS)	28.749,30	21.545,55
20	NÚMERO DE SINIESTROS GENERADOS DE CAPITALES RENTA POR INVALIDEZ	90	63
21	IMPORTE MEDIO DE LOS CAPITALES RENTA POR INVALIDEZ (EN EUROS)	319.436,67	341.992,86
22	IMPORTE DE LOS CAPITALES RENTA POR MUERTE (EN MILES DE EUROS)	11.559,45	5.513,83
23	NÚMERO DE SINIESTROS DEVENGADOS DE CAPITALES RENTA POR MUERTE	48	13
24	IMPORTE MEDIO DE LOS CAPITALES RENTA POR MUERTE (EN EUROS)	240.821,88	424.140,77
25	POBLACIÓN LABORAL PROTEGIDA POR I.M.S. AL FINAL DEL PERÍODO	304.853	316.103



002 MUTUALIA		Area 2	
		G.P 21	Programa 22
PROGRAMA : MEDICINA AMBULATORIA DE MUTUAS DE ACCIDENTES DE TRABAJO		RESPONSABLE:	
ACTIVIDADES			
GESTIÓN DE LA ASISTENCIA SANITARIA EN RÉGIMEN AMBULATORIO EN CENTROS PROPIOS DE LAS MUTUAS Y EN SUS CENTROS MANCOMUNADOS CONTROL DE LA ASISTENCIA SANITARIA PRESTADA CON MEDIOS AJENOS CREACIÓN, ADAPTA. Y MEJORA DE CENTROS PROPIOS DE LAS MUTUAS Y DE SUS CENTROS MANCOMUNADOS			
OBJETIVOS			
CL	DENOMINACIÓN	Presupuesto 2014	EJECUCIÓN
02	ATENDER UN PORCENTAJE DE PACIENTES CON MEDIOS PROPIOS	73.75	74.67
03	ATENDER UN NÚMERO DE PACIENTES	33.645	28.582
MEDIOS HUMANOS Y FINANCIEROS			
CL	MEDIOS	Presupuesto 2014	EJECUCIÓN
10	NÚMERO DE PERSONAS	106	111
	EN MILES DE EUROS		
11	Gastos de personal	5.281,34	4.130,94
12	Otros gastos de funcionamiento	4.665,02	3.315,23
13	TOTAL COSTE DE LOS SERVICIOS	9.946,36	7.446,17
14	Transferencias	1.724,38	1.161,12
15	Inversiones	50,38	46,29
16	TOTAL OPERACIONES NO FINANCIERAS	11.721,12	8.653,58
18	TOTAL GASTOS DEL PROGRAMA	11.721,12	8.653,58
INDICADORES PARA EL SEGUIMIENTO DE OBJETIVOS			
CL	DENOMINACIÓN	Presupuesto 2014	EJECUCIÓN
19	NÚMERO DE CONSULTAS NUEVAS CON MEDIOS PROPIOS	33.645	28.582
20	NÚMERO DE CONSULTAS SUCESIVAS CON MEDIOS PROPIOS	97.457	81.623
22	NÚMERO DE PACIENTES ATENDIDOS CON MEDIOS PROPIOS	33.645	28.582
23	NÚMERO DE PACIENTES ATENDIDOS CON MEDIOS AJENOS	11.976	9.698
28	POBLACIÓN LABORAL PROTEGIDA AL FINAL DEL PERÍODO POR I.T POR CONTINGENCIAS PROFESIONALES	293.299	304.430



002 MUTUALIA

ÁREA 2 "ASISTENCIA SANITARIA"

OBJETIVOS DEL PROGRAMA 2122 "MEDICINA AMBULATORIA DE MUTUAS DE ACCIDENTES DE TRABAJO"

02 ATENDER UN PORCENTAJE DE PACIENTES CON MEDIOS PROPIOS

% PACIENTES ATENDIDOS CON MEDIOS PROPIOS

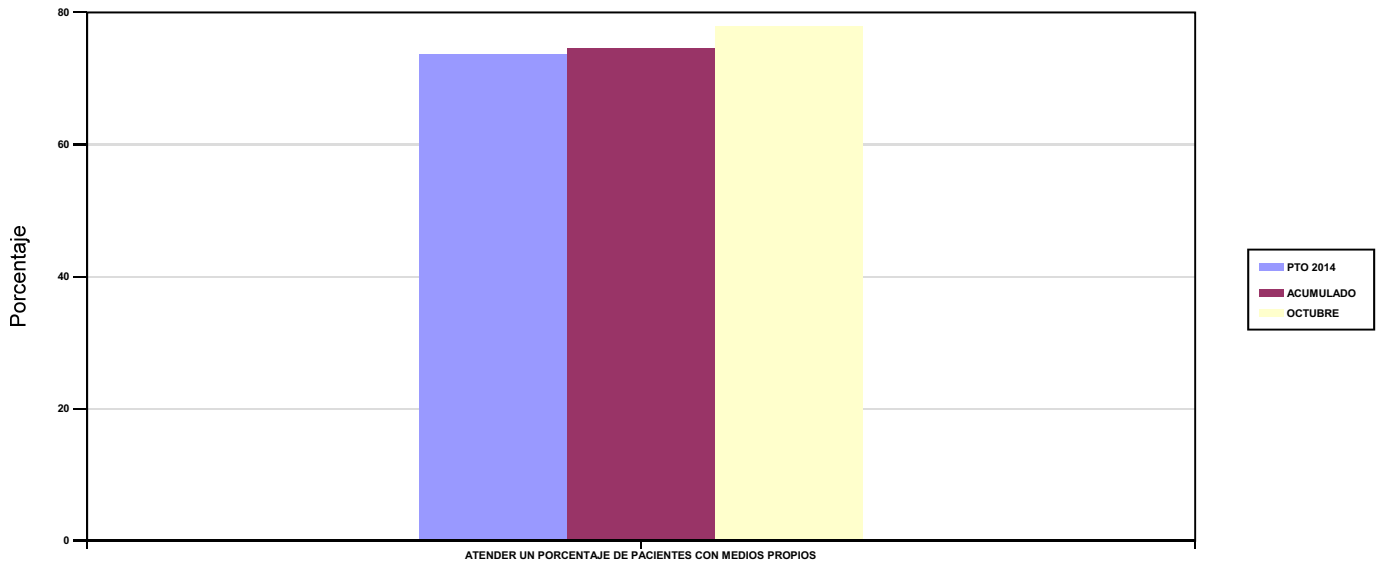

03 ATENDER UN NÚMERO DE PACIENTES

PACIENTES ATENDIDOS CON MEDIOS PROPIOS

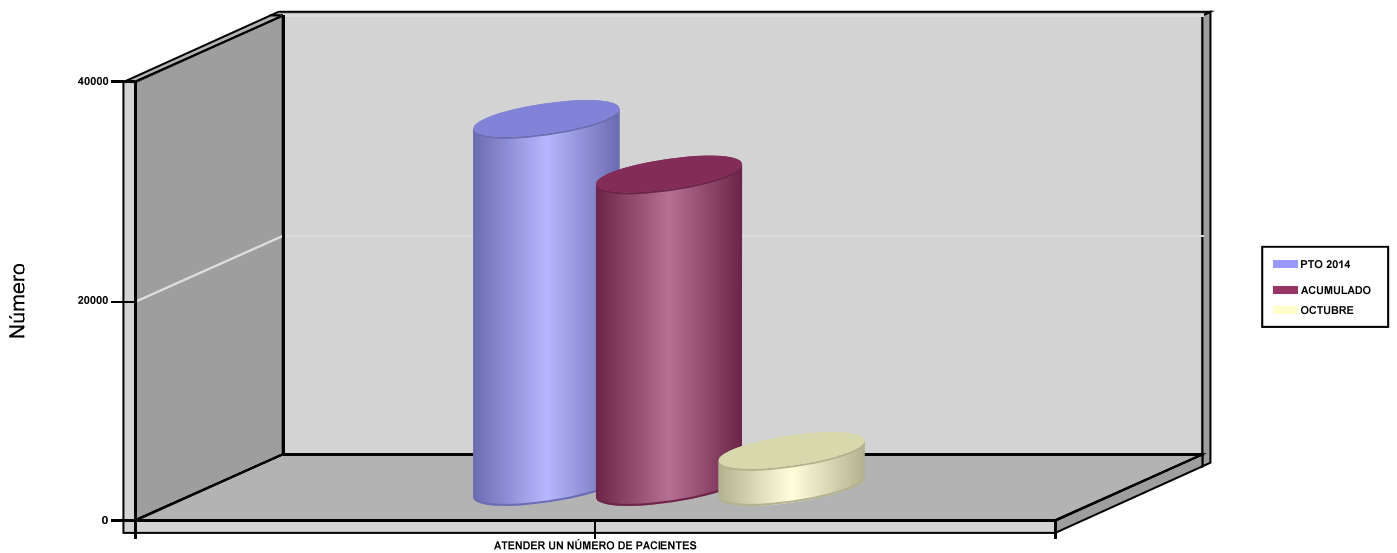



002 MUTUALIA		Area 2	
		G.P 22	Programa 24
PROGRAMA : MEDICINA HOSPITALARIA DE MUTUAS DE ACCIDENTES DE TRABAJO		RESPONSABLE:	
ACTIVIDADES			
GESTIÓN DE LA ASISTENCIA SANITARIA EN RÉGIMEN HOSPITALARIO EN CENTROS PROPIOS DE LAS MUTUAS Y EN SUS CENTROS MANCOMUNADOS CONTROL DE LA ASISTENCIA SANITARIA HOSPITALARIA PRESTADA CON MEDIOS AJENOS CREACIÓN, ADAPTACIÓN Y MEJORA DE CENTROS PROPIOS DE LAS MUTUAS Y DE SUS CENTROS MANCOMUNADOS			
OBJETIVOS			
CL	DENOMINACIÓN	Presupuesto 2014	EJECUCIÓN
01	OBTENER UN PORCENTAJE DE OCUPACIÓN EN CENTROS PROPIOS	13,05	8,51
02	CONSEGUIR UNA ESTANCIA MEDIA EN CENTROS PROPIOS	1,05	0,62
03	CONSEGUIR UN COSTE MEDIO EN EUROS POR ESTANCIA EN CENTROS PROPIOS	9.287,17	12.142,23
04	CONSEGUIR UN COSTE MEDIO EN EUROS POR ESTANCIA EN CENTROS AJENOS	3.242,03	3.395,33
MEDIOS HUMANOS Y FINANCIEROS			
CL	MEDIOS	Presupuesto 2014	EJECUCIÓN
10	NÚMERO DE PERSONAS EN MILES DE EUROS	277	241
11	Gastos de personal	13.931,73	11.090,73
12	Otros gastos de funcionamiento	13.118,37	9.024,63
13	TOTAL COSTE DE LOS SERVICIOS	27.050,10	20.115,36
14	Transferencias	385	299,77
15	Inversiones	381,02	228,82
16	TOTAL OPERACIONES NO FINANCIERAS	27.816,12	20.643,95
18	TOTAL GASTOS DEL PROGRAMA	27.816,12	20.643,95
INDICADORES PARA EL SEGUIMIENTO DE OBJETIVOS			
CL	DENOMINACIÓN	Presupuesto 2014	EJECUCIÓN
19	NÚMERO DE CAMAS DE CLINICA PROPIAS INSTALADAS	50	52
22	NÚMERO TOTAL DE CAMAS HOSPITALARIAS PROPIAS INSTALADAS	50	52
23	NÚMERO DE ESTANCIAS PROPIAS CAUSADAS EN EL PERÍODO	2.389	1.358
24	NÚMERO DE ESTANCIAS PROPIAS POSIBLES EN EL PERÍODO	18.300	15.964
25	NÚMERO DE INGRESOS DEL PERÍODO EN CENTROS PROPIOS	2.282	2.178
26	COSTE ASISTENCIA HOSPITALARIA CON MEDIOS PROPIOS (EN MILES DE EUROS)	22.187,05	16.489,15
27	COSTE ASISTENCIA HOSPITALARIA CON MEDIOS AJENOS (EN MILES DE EUROS)	4.863,05	3.626,21
28	NÚMERO DE ACCIDENTADOS INGRESADOS EN CENTROS AJENOS	299	199
29	NÚMERO DE ESTANCIAS DE ACCIDENTADOS EN CENTROS AJENOS	1.500	1.068
30	DURACIÓN MEDIA EN DÍAS DE LOS PROCESOS DE INTERNAMIENTO EN CENTROS AJENOS	5,02	5,37



002 MUTUALIA

ÁREA 2 "ASISTENCIA SANITARIA"

OBJETIVOS DEL PROGRAMA 2224 "MEDICINA HOSPITALARIA DE MUTUAS DE ACCIDENTES DE TRABAJO"

01 OBTENER UN PORCENTAJE DE OCUPACIÓN EN CENTROS PROPIOS

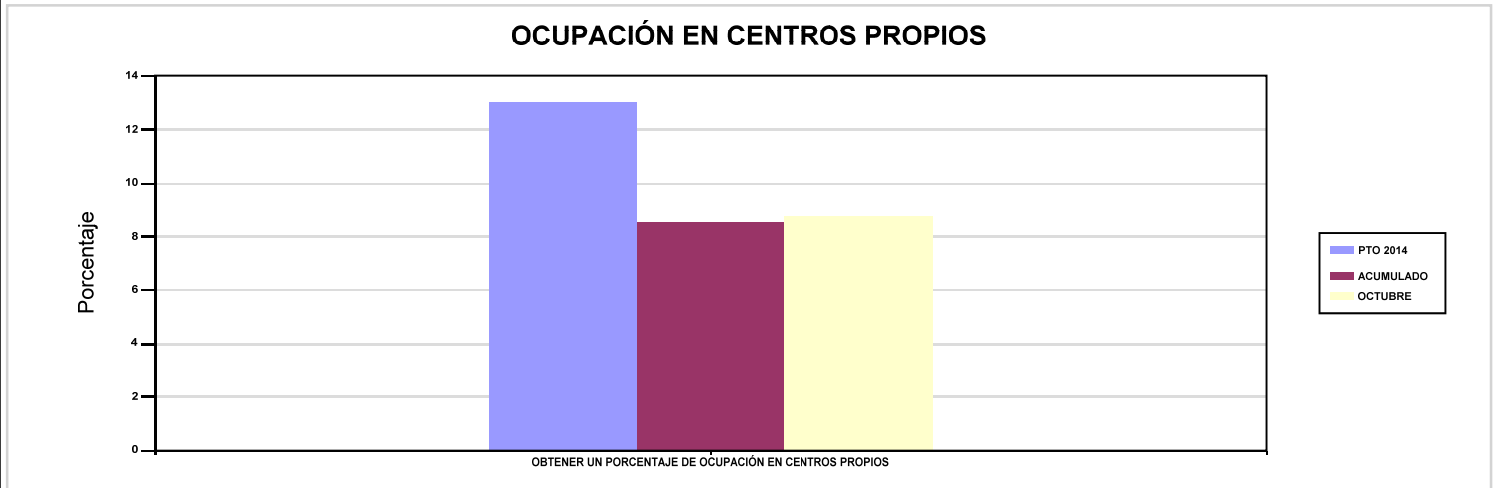

02 CONSEGUIR UNA ESTANCIA MEDIA EN CENTROS PROPIOS

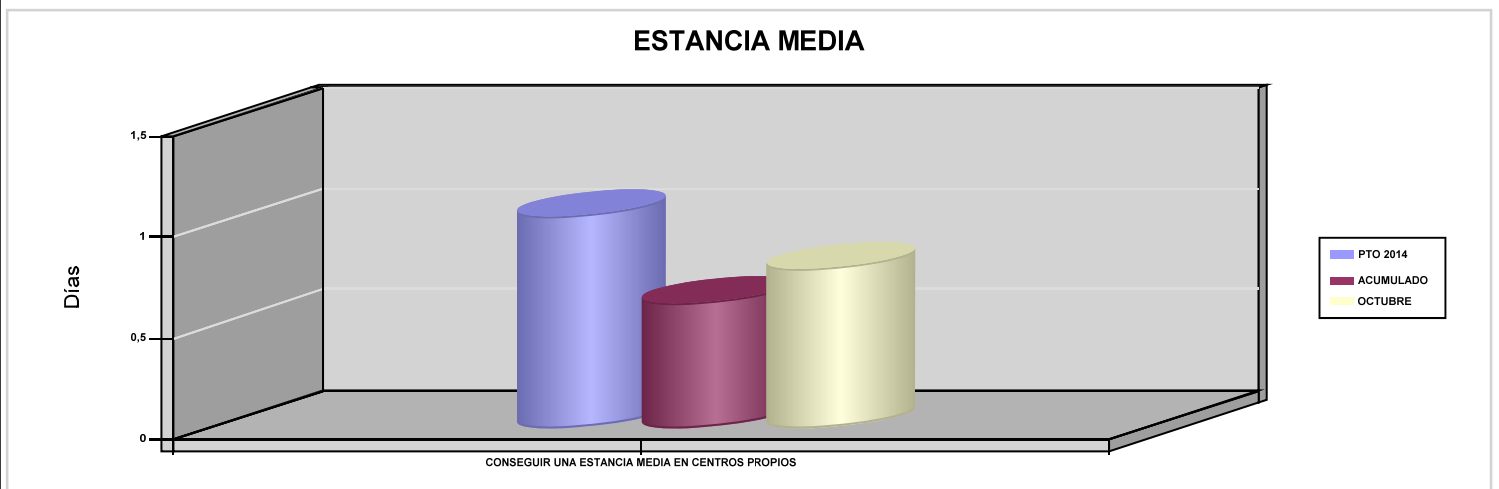

03 CONSEGUIR UN COSTE MEDIO EN EUROS POR ESTANCIA EN CENTROS PROPIOS

04 CONSEGUIR UN COSTE MEDIO EN EUROS POR ESTANCIA EN CENTROS AJENOS

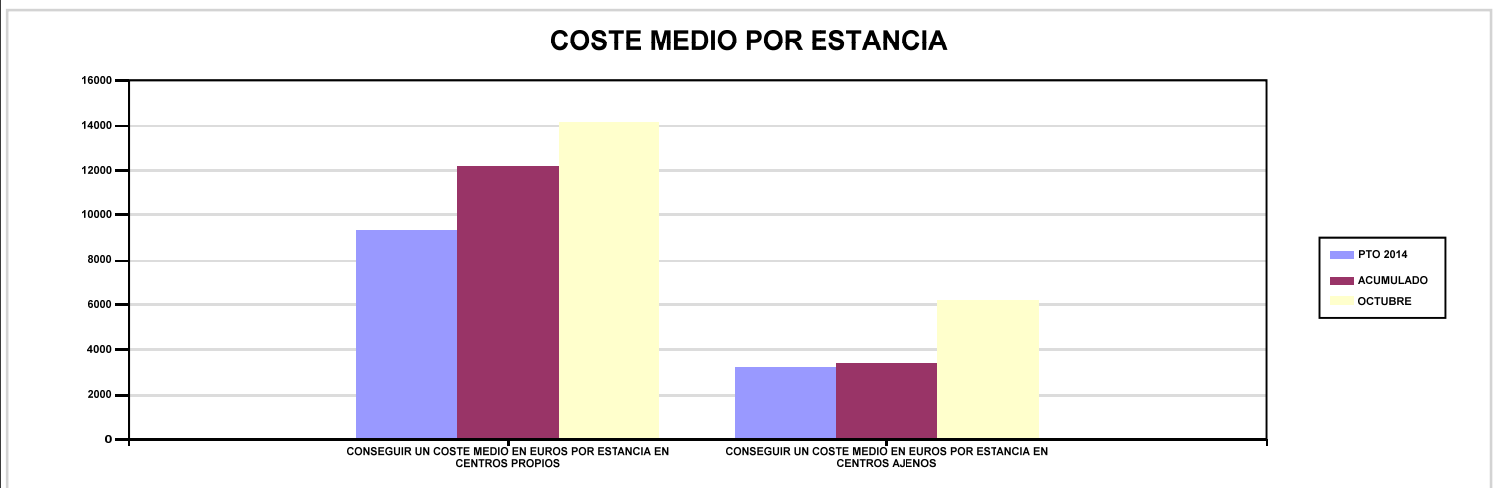



002 MUTUALIA		Area 3	
		G.P 34	Programa 36
PROGRAMA : HIGIENE Y SEGURIDAD EN EL TRABAJO		RESPONSABLE:	
ACTIVIDADES			
ASESORAMIENTO SOBRE GESTIÓN DE RIESGOS INVESTIGACIÓN E INSPECCIÓN DE ACCIDENTES INFORMACIÓN Y DIVULGACIÓN ESTUDIOS DE PUESTOS Y CONDICIONES DE TRABAJO			
OBJETIVOS			
CL	DENOMINACIÓN	Presupuesto 2014	EJECUCIÓN
02	REALIZAR ESTUDIOS SOBRE SINIESTRALIDAD EN EMPRESAS EN NÚMERO	387	947
03	REALIZAR VISITAS DE ASESOR.Y ORIENTACIÓN A C.DE TRABAJO EN MATERIA DE SEGURIDAD E HIGIENE EN N°	339	361
04	REALIZAR CURSILLOS, JORNADAS, SEMINARIOS EN NÚMERO	28	19
05	MANTENER LA SINIESTRALIDAD SOBRE EL COLECTIVO PROTEGIDO EN UN %	11,02	9,04
07	REALIZAR CAMPAÑAS DE SENSIBILIZACIÓN Y EDUCACIÓN EN NÚMERO	248.863	135.939
08	REALIZAR ACTUACIONES DE ASESORAMIENTO EN NÚMERO	1.710	2.946
09	REALIZAR CAMPAÑAS DE DIVULGACIÓN EN NÚMERO	58	68
MEDIOS HUMANOS Y FINANCIEROS			
CL	MEDIOS	Presupuesto 2014	EJECUCIÓN
10	NÚMERO DE PERSONAS	9	9
	EN MILES DE EUROS		
11	Gastos de personal	450,96	349,68
12	Otros gastos de funcionamiento	272,39	93,12
13	TOTAL COSTE DE LOS SERVICIOS	723,35	442,80
15	Inversiones	0,21	0
16	TOTAL OPERACIONES NO FINANCIERAS	723,56	442,80
18	TOTAL GASTOS DEL PROGRAMA	723,56	442,80
INDICADORES PARA EL SEGUIMIENTO DE OBJETIVOS			
CL	DENOMINACIÓN	Presupuesto 2014	EJECUCIÓN
20	NÚMERO DE ACCIDENTES ACAECIDOS	11.862	7.497
21	NÚMERO DE ESTUDIOS DE SINIESTRALIDAD EN EMPRESAS REALIZADOS	387	947
22	NÚMERO DE VISITAS A CENTROS DE TRABAJO REALIZADAS	339	361
23	NÚMERO DE ENCUESTAS EN MATERIA PREVENTIVA REALIZADAS	393	981
24	NÚMERO DE CURSILLOS, JORNADAS Y SEMINARIOS EN MATERIA PREVENTIVA REALIZADOS	28	19
25	NÚMERO DE ASISTENTES A LOS CURSILLOS, JORNADAS Y SEMINARIOS	462	296
26	NÚMERO DE ACCIDENTADOS EN EL PERÍODO	33.602	28.582
27	POBLACIÓN LABORAL PROTEGIDA AL FINAL DEL PERÍODO POR I.M.S. POR CONTINGENCIAS PROFESIONALES	304.853	316.103
29	NUMERO DE ENFERMEDADES PROFESIONALES INVESTIGADAS	240	199
30	NÚMERO DE CAMPAÑAS DE SENSIBILIZACIÓN Y EDUCACIÓN PREVENTIVA REALIZADAS	248.863	135.939
31	NÚMERO DE PUBLICACIONES EN MATERIA PREVENTIVA REALIZADAS	79.634	16.430
32	NÚMERO DE ACTUACIONES DE ASESORAMIENTO EN MATERIA PREVENTIVA REALIZADAS	1.710	2.946
33	NÚMERO DE CAMPAÑAS DE DIVULGACIÓN EN MATERIA PREVENTIVA REALIZADAS	58	68



002 MUTUALIA		Area 4	
		G.P 43	Programa 64
PROGRAMA : ADMINISTRACIÓN DEL PATRIMONIO		RESPONSABLE:	
ACTIVIDADES			
GESTIONAR Y CONTROLAR LA SITUACIÓN Y VARIACIÓN FINANCIERA Y PATRIMONIAL			
OBJETIVOS			
CL	DENOMINACIÓN	Presupuesto 2014	EJECUCIÓN
02	OBTENER UN % DE RENTABILIDAD MEDIA DE LA CARTERA DE VALORES	3,56	2,27
09	OBTENER UN % DE EXCEDENTE DE GESTIÓN SOBRE CUOTAS	11,24	-5,57
MEDIOS HUMANOS Y FINANCIEROS			
CL	MEDIOS	Presupuesto 2014	EJECUCIÓN
EN MILES DE EUROS			
14	Transferencias	12.279,99	14.277,83
16	TOTAL OPERACIONES NO FINANCIERAS	12.279,99	14.277,83
17	TOTAL OPERACIONES FINANCIERAS	65.395,50	0
18	TOTAL GASTOS DEL PROGRAMA	77.675,49	14.277,83
INDICADORES PARA EL SEGUIMIENTO DE OBJETIVOS			
CL	DENOMINACIÓN	Presupuesto 2014	EJECUCIÓN
24	IMPORTE MEDIO DE LA CARTERA DE VALORES (EN MILES DE EUROS)	112.816,83	146.100,34
25	RENDIMIENTO NETO EN EL PERÍODO DE LA CARTERA DE VALORES (EN MILES DE EUROS)	4.014,87	3.321,75
40	EXCEDENTE DE GESTIÓN EN EL PERÍODO (EN MILES DE EUROS)	30.510,20	-8.101
41	RECAUDACIÓN POR CUOTAS EN EL PERÍODO (EN MILES DE EUROS)	271.390,78	145.336,22



002 MUTUALIA		Area 4	
		G.P 45	Programa 91
PROGRAMA : DIRECCIÓN Y SERVICIOS GENERALES		RESPONSABLE:	
ACTIVIDADES			
DIRIGIR, COORDINAR Y APOYAR LAS ACTIVIDADES DE LA ENTIDAD INSPECCIONAR LOS CENTROS Y SERVICIOS PROPIOS Y CONCERTADOS GESTIONAR Y COORDINAR LA POLÍTICA DE PERSONAL, SUMINISTROS Y MANTENIMIENTO ELABORAR Y GESTIONAR LOS PRESUPUESTOS			
OBJETIVOS			
CL	DENOMINACIÓN	Presupuesto 2014	EJECUCIÓN
01	CONSEGUIR QUE EL ABSENTISMO S/JORNADAS TOTALES NO EXCEDA EL %	4,63	4,78
08	CONSEGUIR QUE EL COSTE DE LOS SERVICIOS S/CUOTAS NO REBASE EL %	20,30	27,53
09	CONSEGUIR UN COSTE DE LOS SERVICIOS POR TRABAJADOR PROTEGIDO, EN EUROS	165,79	113,13
MEDIOS HUMANOS Y FINANCIEROS			
CL	MEDIOS	Presupuesto 2014	EJECUCIÓN
10	NÚMERO DE PERSONAS	152	172
	EN MILES DE EUROS		
11	Gastos de personal	7.290,70	5.828,03
12	Otros gastos de funcionamiento	7.169,09	4.041,29
13	TOTAL COSTE DE LOS SERVICIOS	14.459,79	9.869,32
14	Transferencias	2.011,14	1.077,35
15	Inversiones	651,41	374,69
16	TOTAL OPERACIONES NO FINANCIERAS	17.122,34	11.321,36
17	TOTAL OPERACIONES FINANCIERAS	68,85	54,97
18	TOTAL GASTOS DEL PROGRAMA	17.191,19	11.376,33
INDICADORES PARA EL SEGUIMIENTO DE OBJETIVOS			
CL	DENOMINACIÓN	Presupuesto 2014	EJECUCIÓN
25	NÚMERO DE JORNADAS LABORALES DE TODO EL PERSONAL DE LA ENTIDAD	127.427	105.969,80
26	NÚMERO DE JORNADAS LABORALES PERDIDAS DE TODO EL PERSONAL DE LA ENTIDAD	5.906	5.062,40
40	IMPORTE TOTAL DEL COSTE DE LOS SERVICIOS DE LA ENTIDAD (EN MILES DE EUROS)	55.091,65	40.013,29
41	RECAUDACIÓN POR CUOTAS (EN MILES DE EUROS)	271.390,78	145.336,22
42	POBLACIÓN LABORAL TOTAL PROTEGIDA AL FINAL DEL PERÍODO	332.303	353.706



002 MUTUALIA

ÁREA 4 "TESOR.INFORM.Y OTROS SERVIC."

OBJETIVOS DEL PROGRAMA 4364 "ADMINISTRACIÓN DEL PATRIMONIO"

02 OBTENER UN % DE RENTABILIDAD MEDIA DE LA CARTERA DE VALORES

09 OBTENER UN % DE EXCEDENTE DE GESTIÓN SOBRE CUOTAS

RENTABILIDAD Y EXCEDENTE DE GESTIÓN

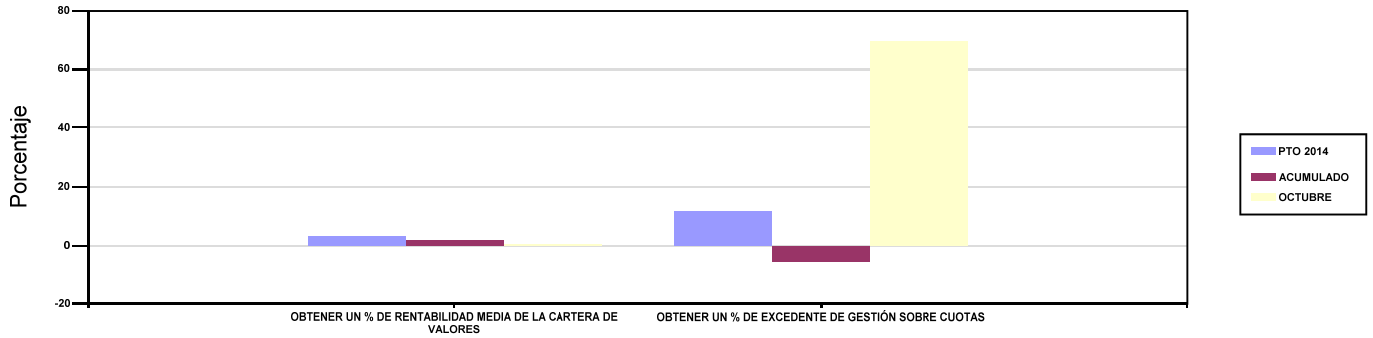

002 MUTUALIA

ÁREA 4 "TESOR.INFORM.Y OTROS SERVIC."

OBJETIVOS DEL PROGRAMA 4591 "DIRECCIÓN Y SERVICIOS GENERALES"

01 CONSEGUIR QUE EL ABSENTISMO S/JORNADAS TOTALES NO EXCEDA EL %

08 CONSEGUIR QUE EL COSTE DE LOS SERVICIOS S/CUOTAS NO REBASE EL %

ABSENTISMO Y COSTE DE LOS SERVICIOS SOBRE CUOTAS

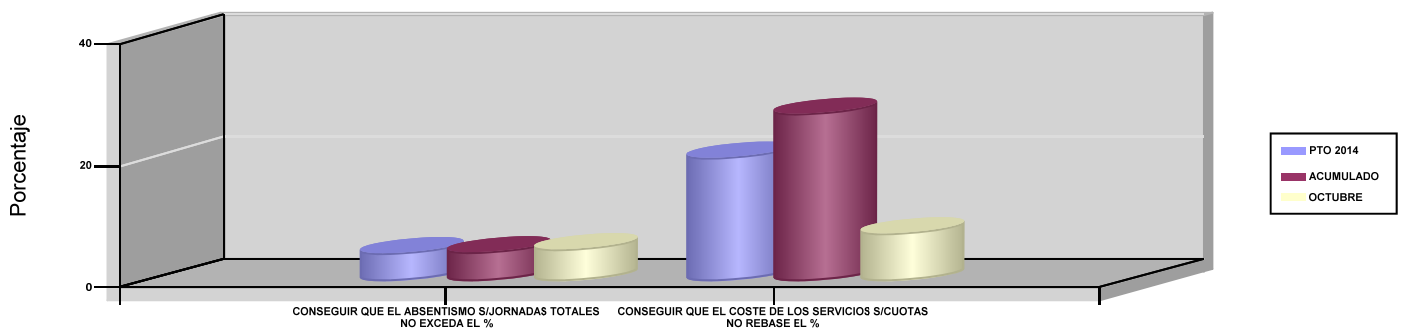

09 CONSEGUIR UN COSTE DE LOS SERVICIOS POR TRABAJADOR PROTEGIDO, EN EUROS

COSTE DE LOS SERVICIOS POR TRABAJADOR

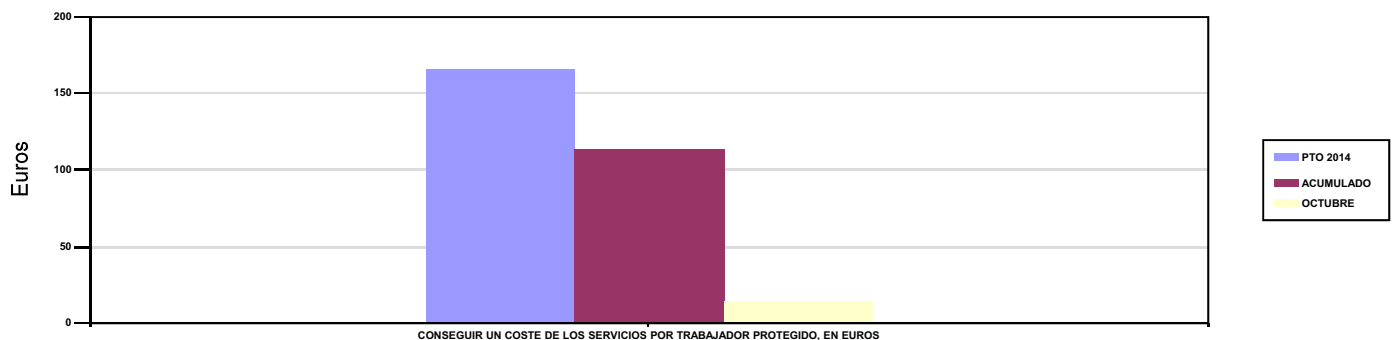



003 MUTUA ACTIVA





003 MUTUA ACTIVA		Area 1	
		G.P 11	Programa 02
PROGRAMA : INCAPACIDAD TEMPORAL Y OTRAS PRESTACIONES		RESPONSABLE:	
ACTIVIDADES			
RECONOCIMIENTO DE PRESTACIONES DE PAGO DIRECTO POR INCAPACIDAD TEMPORAL VIGILANCIA DE LOS RECONOCIMIENTOS EFECTUADOS EN RÉGIMEN DE PAGO DELEGADO VIGILANCIA DEL AGOTAMIENTO DE LOS PLAZOS DE ESTAS PREST. SEGUIMIENTO DE LA INCAPACIDAD TEMPORAL POR RÉGIMENES Y TIPOS DE PAGO (DIRECTO Y DELEGADO)			
OBJETIVOS			
CL	DENOMINACIÓN	Presupuesto 2014	EJECUCIÓN
01	CONSEGUIR UNA DURACIÓN MEDIA MÁXIMA, EN DÍAS, DE CADA PROCESO DE I.T.	36,81	42,83
02	NO SUPERAR UN PORCENTAJE DE PROCESOS DE IT RESPECTO A LOS AFILIADOS	0,63	1,50
03	CONSEGUIR UN GASTO DIRECTO MÁXIMO POR AFILIADO DE EUROS	134,79	165,15
04	CONSEGUIR UN NÚM. MEDIO MÁXIMO DE DÍAS INDEMNIZADOS POR CADA PROCESO INDEMNIZADO	55,39	62,21
05	CONSEGUIR UN GASTO DIRECTO MÁXIMO POR DÍA INDEMNIZADO DE EUROS	40,11	27,51
06	REALIZAR UN GASTO DIRECTO MÁXIMO POR PROCESO INDEMNIZADO CON ALTA EN EL PERÍODO DE EUROS	2.221,70	1.711,31
07	REALIZAR UN GASTO TOTAL MAXIMO POR AFILIADO DE EUROS	148,23	182,12
08	CONSEGUIR UN GASTO TOTAL MÁXIMO POR DÍA INDEMNIZADO DE EUROS	44,11	30,34
09	REALIZAR UN GASTO TOTAL MÁXIMO POR PROCESO INDEMNIZADO DE EUROS	2.443,20	1.887,07
MEDIOS HUMANOS Y FINANCIEROS			
CL	MEDIOS	Presupuesto 2014	EJECUCIÓN
10	NÚMERO DE PERSONAS EN MILES DE EUROS	177	170
11	Gastos de personal	5.425,55	4.511,97
12	Otros gastos de funcionamiento	4.244,60	3.090,03
13	TOTAL COSTE DE LOS SERVICIOS	9.670,15	7.602
14	Transferencias	106.228,67	82.347,46
15	Inversiones	768,61	135,44
16	TOTAL OPERACIONES NO FINANCIERAS	116.667,43	90.084,90
18	TOTAL GASTOS DEL PROGRAMA	116.667,43	90.084,90
INDICADORES PARA EL SEGUIMIENTO DE OBJETIVOS			
CL	DENOMINACIÓN	Presupuesto 2014	EJECUCIÓN
19	NUM. DE PROCESOS DE IT CUYA ALTA MÉDICA SE HAYA PRODUCIDO EN EL EJERCICIO	82.817	72.156
20	NUM. DE DÍAS DE BAJA RELATIVOS A PROCESOS CUYA ALTA MÉDICA SE HAYA PRODUCIDO EN EL EJERCICIO	3.048.562	3.090.237
21	NUM. DE PROCESOS EN LOS QUE EL ÚLTIMO DÍA DEL PERÍODO EL PACIENTE SE ENCUENTRA EN SITUACIÓN DE BAJA	4.565	6.731
22	POBLACIÓN PROTEGIDA EL ÚLTIMO DÍA DEL PERÍODO	725.435	449.443
23	POBLACIÓN MEDIA PROTEGIDA EN EL PERÍODO	725.673	448.181
24	GASTO DIRECTO GENERADO EN EL PERÍODO EN CONCEPTO DE I.T.(EN MILES DE EUROS) EXCLUIDAS EMPRESAS COLABORADORAS	97.815,50	74.018,89
25	NUMERO DE PROCESOS INICIADOS EN EL PERÍODO	81.214	73.791
60	NUM. DE PROCESOS INDEMNIZADOS CUYA ALTA SE HAYA PRODUCIDO EN EL PERÍODO	45.722	41.611
61	NUM. DE DÍAS INDEM.EN EL PERÍODO O ANT.,DE LOS PROCESOS INDEM. CUYA ALTA SE HAYA PRODUCIDO EN EL PERÍODO	2.532.529	2.588.476
62	NUM. DE PROCESOS INDEMNIZADOS INICIADOS EN EL PERÍODO	43.561	40.391
63	NUM. DE DÍAS INDEMNIZADOS EN EL PERÍODO	2.438.659	2.690.606
64	NUM. DE PROCESOS INDEMNIZADOS INICIADOS POR CADA 1000 AFILIADOS	60,03	90,12
65	NUM. DE DÍAS INDEMNIZADOS POR CADA AFILIADO	3,36	6
66	GASTOS ASOCIADOS GENERADOS EN EL PERÍODO (SANITARIOS, DE ADMON Y OTROS GENERALES, EN MILES DE EUROS)	9.751,85	7.601,99
67	NUM. DE PROCESOS CESE DE ACTIVIDAD TRABAJADORES AUTONOMOS PRODUCIDOS EN EL PERIODO	268	37
68	NUM. DE PROCESOS CESE DE ACTIVIDAD TRABAJADORES AUTONOMOS QUE PREVALECN AL FINAL DEL PERIODO	24	23
69	DURACIÓN MEDIA DE LOS PROCESOS DE CESE DE ACTIVIDAD TRABAJADORES AUTONOMOS	77	6,60
70	NUM. TOTAL DE MENSUALIDADES CESE DE ACTIVIDAD ABONADAS EN EL PERIODO	414	218



003 MUTUA ACTIVA

ÁREA 1 "PRESTACIONES ECONÓMICAS"

OBJETIVOS DEL PROGRAMA 1102 "INCAPACIDAD TEMPORAL Y OTRAS PRESTACIONES"

01 CONSEGUIR UNA DURACIÓN MEDIA MÁXIMA, EN DÍAS, DE CADA PROCESO DE I.T.

04 CONSEGUIR UN NÚM. MEDIO MÁXIMO DE DÍAS INDEMNIZADOS POR CADA PROCESO INDEMNIZADO

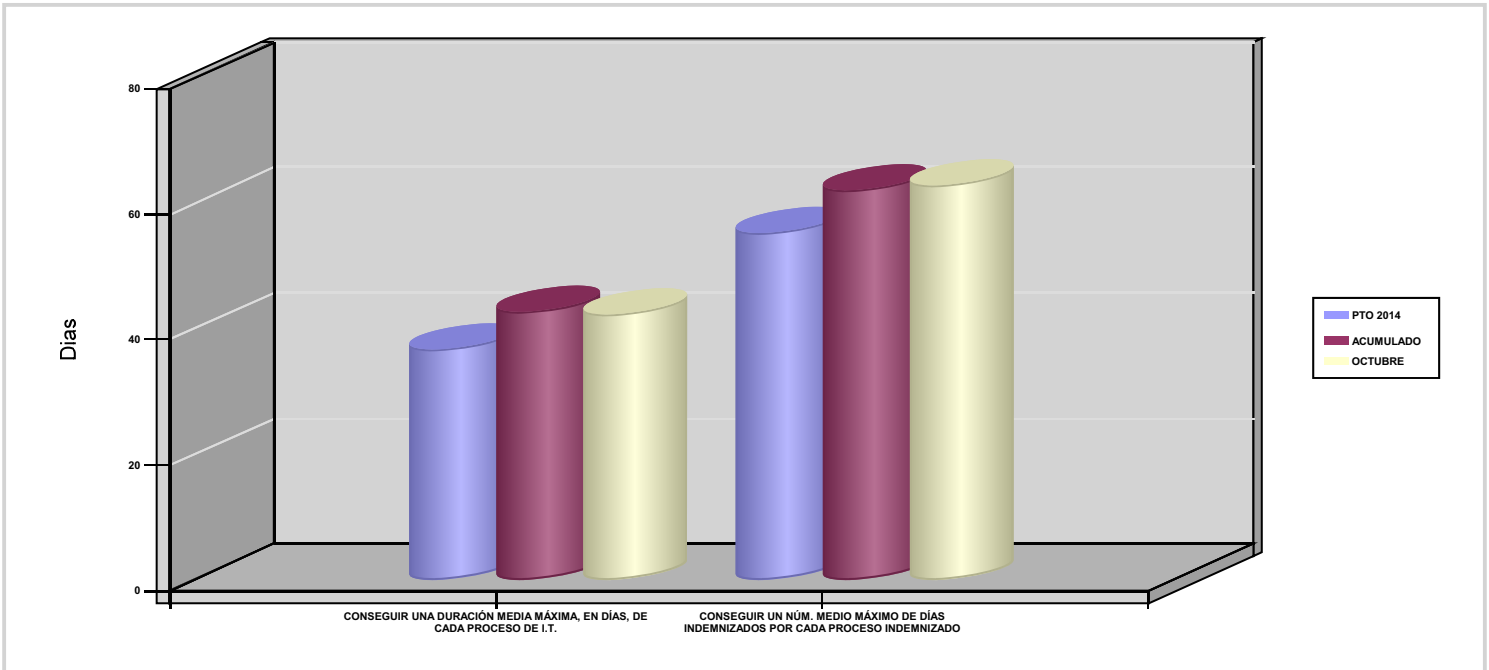

02 NO SUPERAR UN PORCENTAJE DE PROCESOS DE IT RESPECTO A LOS AFILIADOS

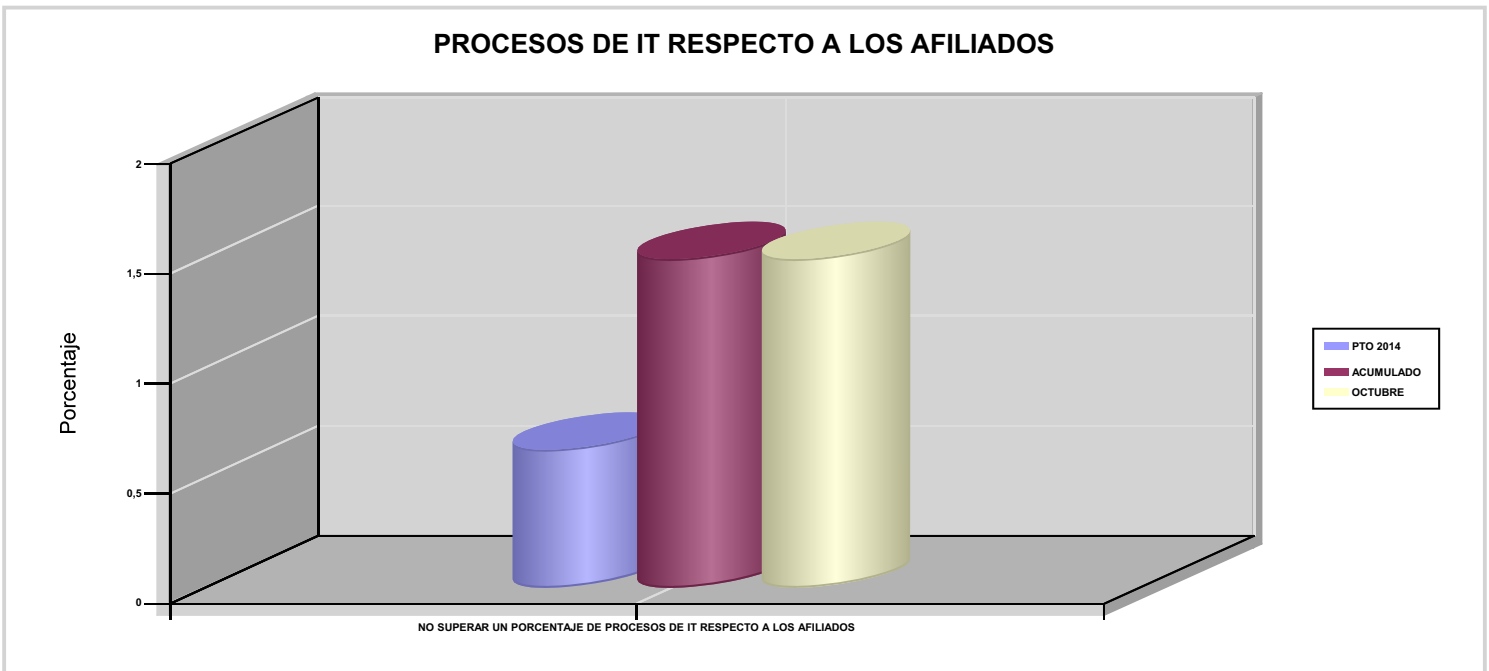



003 MUTUA ACTIVA

ÁREA 1 "PRESTACIONES ECONÓMICAS"

OBJETIVOS DEL PROGRAMA 1102 "INCAPACIDAD TEMPORAL Y OTRAS PRESTACIONES"

03 CONSEGUIR UN GASTO DIRECTO MÁXIMO POR AFILIADO DE EUROS

05 CONSEGUIR UN GASTO DIRECTO MÁXIMO POR DÍA INDEMNIZADO DE EUROS

07 REALIZAR UN GASTO TOTAL MAXIMO POR AFILIADO DE EUROS

08 CONSEGUIR UN GASTO TOTAL MÁXIMO POR DÍA INDEMNIZADO DE EUROS

GASTO POR AFILIADO Y DÍA

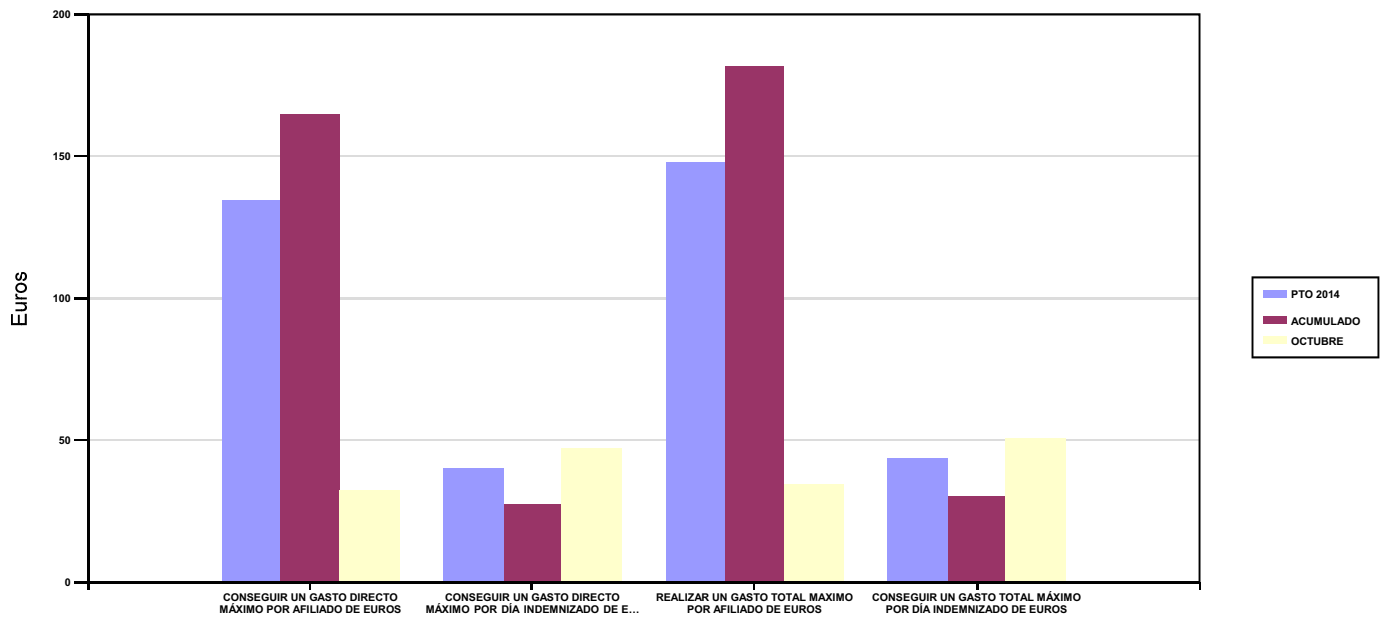

06 REALIZAR UN GASTO DIRECTO MÁXIMO POR PROCESO INDEMNIZADO CON ALTA EN EL PERÍODO DE EUROS

09 REALIZAR UN GASTO TOTAL MÁXIMO POR PROCESO INDEMNIZADO DE EUROS

COSTO MÁXIMO POR PROCESO

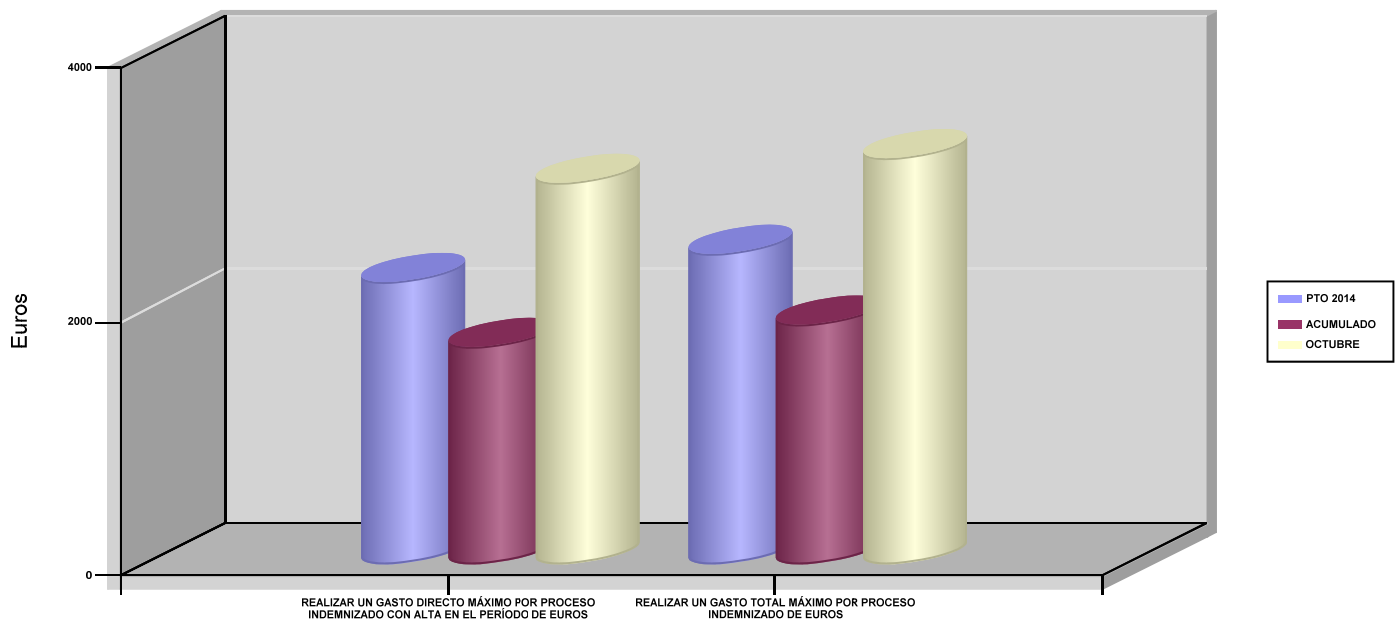



003 MUTUA ACTIVA		Area 1	
		G.P 11	Programa 05
PROGRAMA : CAPITALES RENTA Y OTRAS COMPENSACIONES FINANCIERAS DE ACCIDENTES DE TRABAJO		RESPONSABLE:	
ACTIVIDADES			
RECONOCIMIENTO DE LOS DERECHOS A PRESTACIONES VITALICIAS Y TEMPORALES A BENEFICIARIOS DE INVALIDEZ MUERTE Y SUPERVIVENCIA DE ACCIDENTES DE TRABAJO CONTROL DE CÁLCULO DE LOS CAPITALES COSTE DE RENTA DE ACCIDENTES DE TRABAJO TRAMITACIÓN DE LOS EXPEDIENTES ANTE LOS ORGANISMOS CORRESPONDIENTES			
OBJETIVOS			
CL	DENOMINACIÓN	Presupuesto 2014	EJECUCIÓN
01	ATENDER UN NÚMERO DE SINIESTROS DE INVALIDEZ GENERADORES DE CAPITALES RENTA	153	138
02	ATENDER UN NÚMERO DE SINIESTROS POR MUERTE GENERADORES DE CAPITALES RENTA	22	17
MEDIOS HUMANOS Y FINANCIEROS			
CL	MEDIOS	Presupuesto 2014	EJECUCIÓN
10	NÚMERO DE PERSONAS	7	7
	EN MILES DE EUROS		
11	Gastos de personal	279,50	211,80
12	Otros gastos de funcionamiento	53	58,42
13	TOTAL COSTE DE LOS SERVICIOS	332,50	270,22
14	Transferencias	75.659	48.404,86
15	Inversiones	2,48	3,04
16	TOTAL OPERACIONES NO FINANCIERAS	75.993,98	48.678,12
18	TOTAL GASTOS DEL PROGRAMA	75.993,98	48.678,12
INDICADORES PARA EL SEGUIMIENTO DE OBJETIVOS			
CL	DENOMINACIÓN	Presupuesto 2014	EJECUCIÓN
19	IMPORTE DE LOS CAPITALES RENTA POR INVALIDEZ (EN MILES DE EUROS)	27.575,32	16.995,47
20	NÚMERO DE SINIESTROS GENERADOS DE CAPITALES RENTA POR INVALIDEZ	153	138
21	IMPORTE MEDIO DE LOS CAPITALES RENTA POR INVALIDEZ (EN EUROS)	180.230,85	123.155,58
22	IMPORTE DE LOS CAPITALES RENTA POR MUERTE (EN MILES DE EUROS)	2.443,20	3.169,36
23	NÚMERO DE SINIESTROS DEVENGADOS DE CAPITALES RENTA POR MUERTE	22	17
24	IMPORTE MEDIO DE LOS CAPITALES RENTA POR MUERTE (EN EUROS)	111.054,55	186.432,94
25	POBLACIÓN LABORAL PROTEGIDA POR I.M.S. AL FINAL DEL PERÍODO	373.955	377.638



003 MUTUA ACTIVA		Area 2	
		G.P 21	Programa 22
PROGRAMA : MEDICINA AMBULATORIA DE MUTUAS DE ACCIDENTES DE TRABAJO		RESPONSABLE:	
ACTIVIDADES			
GESTIÓN DE LA ASISTENCIA SANITARIA EN RÉGIMEN AMBULATORIO EN CENTROS PROPIOS DE LAS MUTUAS Y EN SUS CENTROS MANCOMUNADOS CONTROL DE LA ASISTENCIA SANITARIA PRESTADA CON MEDIOS AJENOS CREACIÓN, ADAPTA. Y MEJORA DE CENTROS PROPIOS DE LAS MUTUAS Y DE SUS CENTROS MANCOMUNADOS			
OBJETIVOS			
CL	DENOMINACIÓN	Presupuesto 2014	EJECUCIÓN
02	ATENDER UN PORCENTAJE DE PACIENTES CON MEDIOS PROPIOS	69,65	71,98
03	ATENDER UN NÚMERO DE PACIENTES	35.367	35.463
MEDIOS HUMANOS Y FINANCIEROS			
CL	MEDIOS	Presupuesto 2014	EJECUCIÓN
10	NÚMERO DE PERSONAS	244	255
	EN MILES DE EUROS		
11	Gastos de personal	9.036,84	7.472,82
12	Otros gastos de funcionamiento	14.963,50	10.336,03
13	TOTAL COSTE DE LOS SERVICIOS	24.000,34	17.808,85
14	Transferencias	1.988,09	1.480,44
15	Inversiones	2.121,09	1.318,30
16	TOTAL OPERACIONES NO FINANCIERAS	28.109,52	20.607,59
18	TOTAL GASTOS DEL PROGRAMA	28.109,52	20.607,59
INDICADORES PARA EL SEGUIMIENTO DE OBJETIVOS			
CL	DENOMINACIÓN	Presupuesto 2014	EJECUCIÓN
19	NÚMERO DE CONSULTAS NUEVAS CON MEDIOS PROPIOS	36.372	38.686
20	NÚMERO DE CONSULTAS SUCESIVAS CON MEDIOS PROPIOS	123.417	113.620
22	NÚMERO DE PACIENTES ATENDIDOS CON MEDIOS PROPIOS	35.367	35.463
23	NÚMERO DE PACIENTES ATENDIDOS CON MEDIOS AJENOS	15.414	13.806
28	POBLACIÓN LABORAL PROTEGIDA AL FINAL DEL PERÍODO POR I.T POR CONTINGENCIAS PROFESIONALES	373.955	377.638



003 MUTUA ACTIVA

ÁREA 2 "ASISTENCIA SANITARIA"

OBJETIVOS DEL PROGRAMA 2122 "MEDICINA AMBULATORIA DE MUTUAS DE ACCIDENTES DE TRABAJO"

02 ATENDER UN PORCENTAJE DE PACIENTES CON MEDIOS PROPIOS

% PACIENTES ATENDIDOS CON MEDIOS PROPIOS

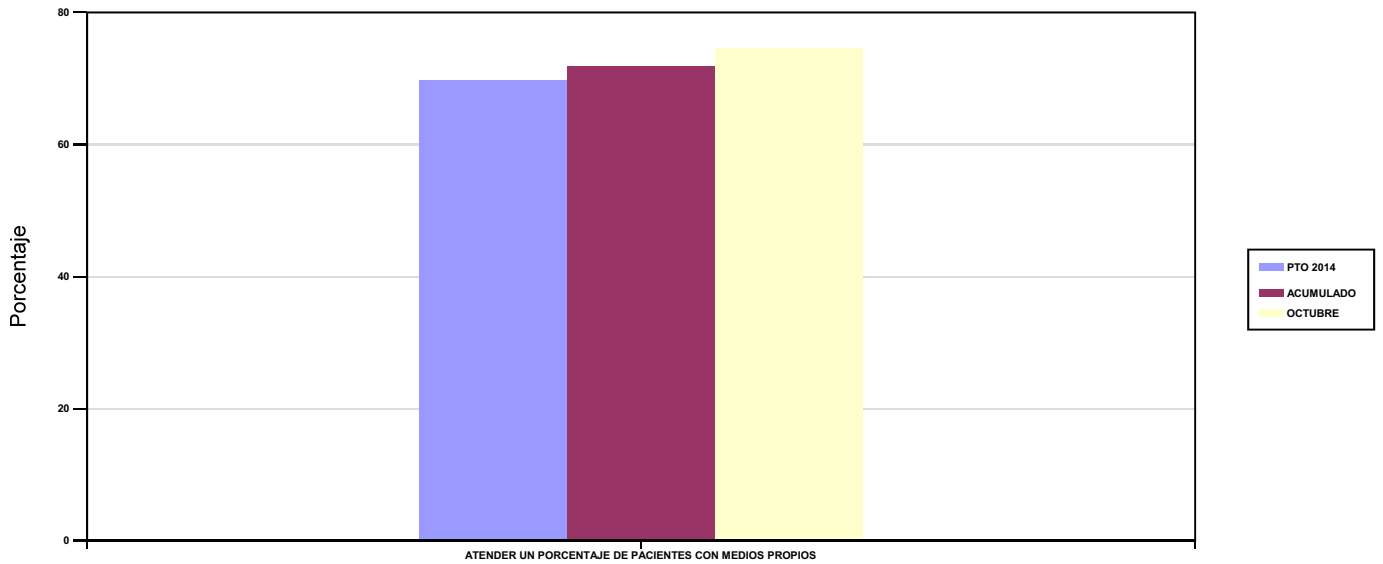

03 ATENDER UN NÚMERO DE PACIENTES

PACIENTES ATENDIDOS CON MEDIOS PROPIOS

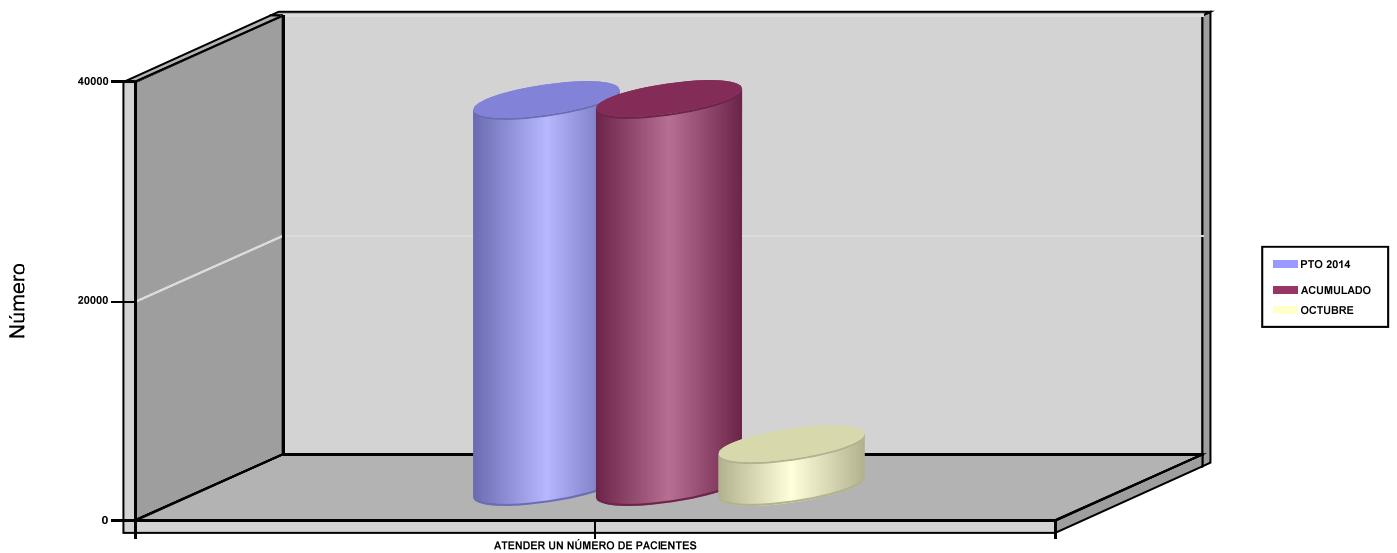



003 MUTUA ACTIVA		Area 2	
		G.P 22	Programa 24
PROGRAMA : MEDICINA HOSPITALARIA DE MUTUAS DE ACCIDENTES DE TRABAJO		RESPONSABLE:	
ACTIVIDADES			
GESTIÓN DE LA ASISTENCIA SANITARIA EN RÉGIMEN HOSPITALARIO EN CENTROS PROPIOS DE LAS MUTUAS Y EN SUS CENTROS MANCOMUNADOS CONTROL DE LA ASISTENCIA SANITARIA HOSPITALARIA PRESTADA CON MEDIOS AJENOS CREACIÓN, ADAPTACIÓN Y MEJORA DE CENTROS PROPIOS DE LAS MUTUAS Y DE SUS CENTROS MANCOMUNADOS			
OBJETIVOS			
CL	DENOMINACIÓN	Presupuesto 2014	EJECUCIÓN
01	OBTENER UN PORCENTAJE DE OCUPACIÓN EN CENTROS PROPIOS	47,31	40,52
02	CONSEGUIR UNA ESTANCIA MEDIA EN CENTROS PROPIOS	2,31	2,08
03	CONSEGUIR UN COSTE MEDIO EN EUROS POR ESTANCIA EN CENTROS PROPIOS	840,20	862,34
04	CONSEGUIR UN COSTE MEDIO EN EUROS POR ESTANCIA EN CENTROS AJENOS	1.332,43	1.028,27
MEDIOS HUMANOS Y FINANCIEROS			
CL	MEDIOS	Presupuesto 2014	EJECUCIÓN
10	NÚMERO DE PERSONAS	38	40
	EN MILES DE EUROS		
11	Gastos de personal	1.450,45	1.092,99
12	Otros gastos de funcionamiento	4.698,50	3.436,78
13	TOTAL COSTE DE LOS SERVICIOS	6.148,95	4.529,77
14	Transferencias	918,89	898,11
15	Inversiones	317,74	50,42
16	TOTAL OPERACIONES NO FINANCIERAS	7.385,58	5.478,30
18	TOTAL GASTOS DEL PROGRAMA	7.385,58	5.478,30
INDICADORES PARA EL SEGUIMIENTO DE OBJETIVOS			
CL	DENOMINACIÓN	Presupuesto 2014	EJECUCIÓN
19	NÚMERO DE CAMAS DE CLINICA PROPIAS INSTALADAS	15	15
20	NÚMERO DE CAMAS DE U.V.I. PROPIAS INSTALADAS	3	3
22	NÚMERO TOTAL DE CAMAS HOSPITALARIAS PROPIAS INSTALADAS	18	18
23	NÚMERO DE ESTANCIAS PROPIAS CAUSADAS EN EL PERÍODO	3.108	2.217
24	NÚMERO DE ESTANCIAS PROPIAS POSIBLES EN EL PERÍODO	6.570	5.472
25	NÚMERO DE INGRESOS DEL PERÍODO EN CENTROS PROPIOS	1.344	1.064
26	COSTE ASISTENCIA HOSPITALARIA CON MEDIOS PROPIOS (EN MILES DE EUROS)	2.611,35	1.911,81
27	COSTE ASISTENCIA HOSPITALARIA CON MEDIOS AJENOS (EN MILES DE EUROS)	3.537,60	2.617,97
28	NÚMERO DE ACCIDENTADOS INGRESADOS EN CENTROS AJENOS	627	513
29	NÚMERO DE ESTANCIAS DE ACCIDENTADOS EN CENTROS AJENOS	2.655	2.546
30	DURACIÓN MEDIA EN DÍAS DE LOS PROCESOS DE INTERNAMIENTO EN CENTROS AJENOS	4,23	4,96



003 MUTUA ACTIVA

ÁREA 2 "ASISTENCIA SANITARIA"

OBJETIVOS DEL PROGRAMA 2224 "MEDICINA HOSPITALARIA DE MUTUAS DE ACCIDENTES DE TRABAJO"

01 OBTENER UN PORCENTAJE DE OCUPACIÓN EN CENTROS PROPIOS

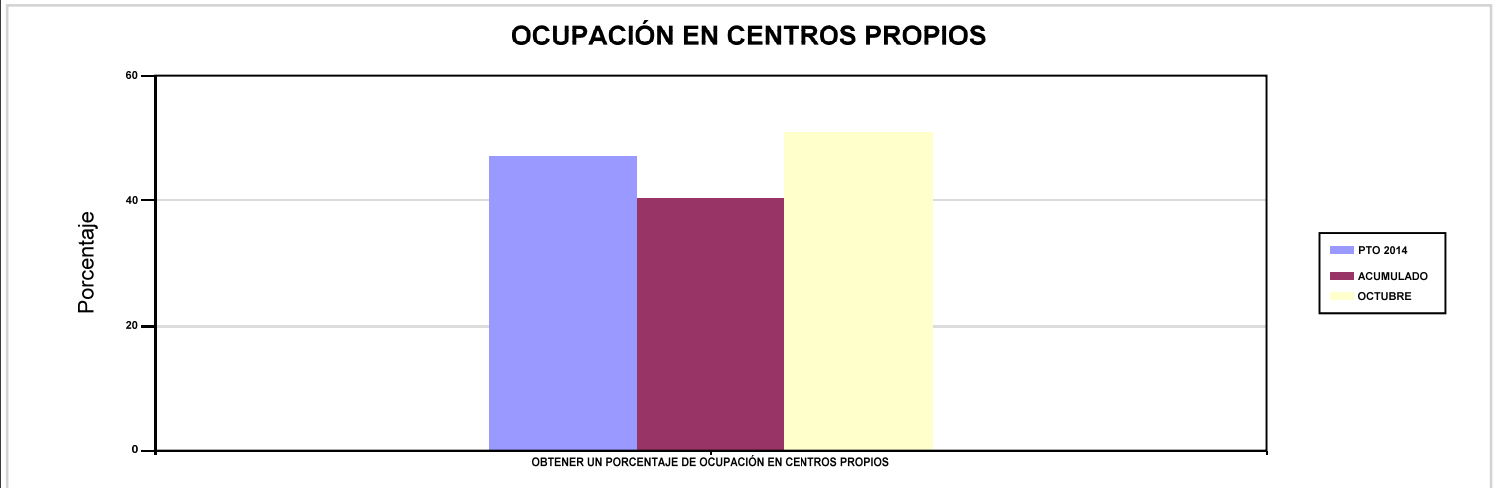

02 CONSEGUIR UNA ESTANCIA MEDIA EN CENTROS PROPIOS

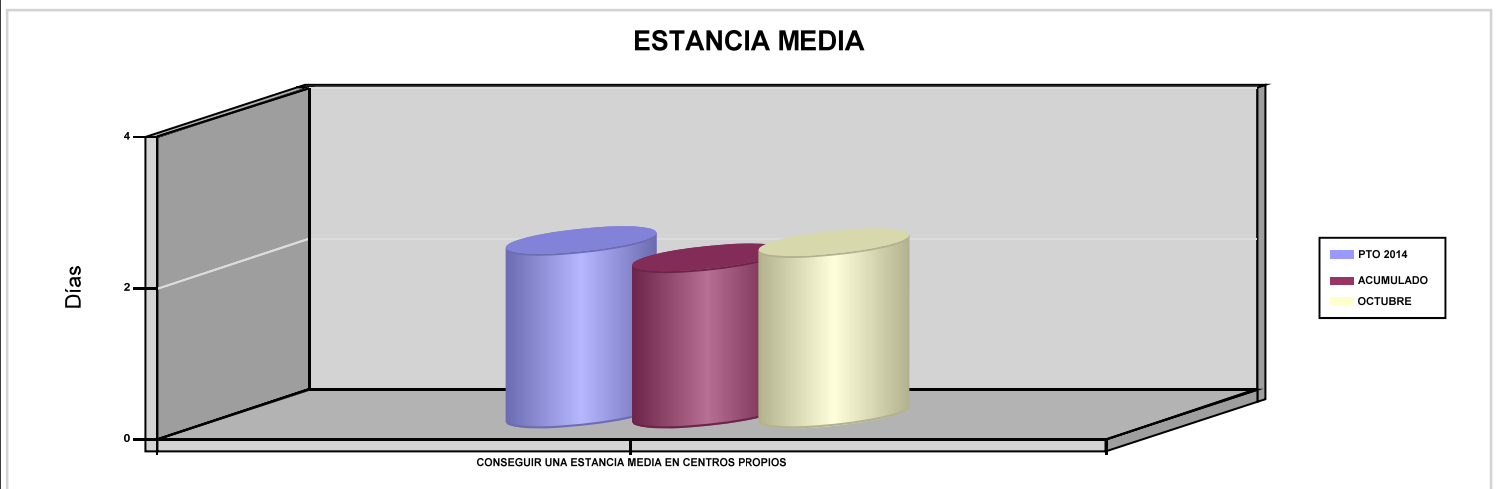

03 CONSEGUIR UN COSTE MEDIO EN EUROS POR ESTANCIA EN CENTROS PROPIOS

04 CONSEGUIR UN COSTE MEDIO EN EUROS POR ESTANCIA EN CENTROS AJENOS

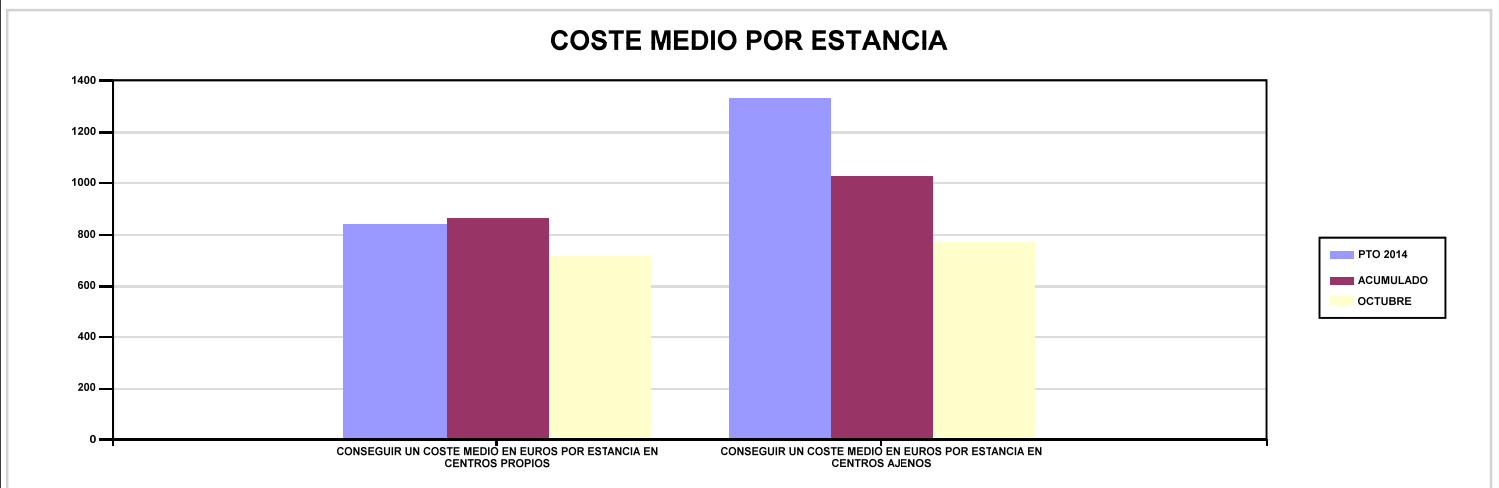



003 MUTUA ACTIVA		Area 3	
		G.P 34	Programa 36
PROGRAMA : HIGIENE Y SEGURIDAD EN EL TRABAJO		RESPONSABLE:	
ACTIVIDADES			
ASESORAMIENTO SOBRE GESTIÓN DE RIESGOS INVESTIGACIÓN E INSPECCIÓN DE ACCIDENTES INFORMACIÓN Y DIVULGACIÓN ESTUDIOS DE PUESTOS Y CONDICIONES DE TRABAJO			
OBJETIVOS			
CL	DENOMINACIÓN	Presupuesto 2014	EJECUCIÓN
01	REALIZAR INVESTIGACIONES DE ACCIDENTES EN UN %	0,31	0,35
02	REALIZAR ESTUDIOS SOBRE SINIESTRALIDAD EN EMPRESAS EN NÚMERO	27.000	27.372
03	REALIZAR VISITAS DE ASESOR.Y ORIENTACIÓN A C.DE TRABAJO EN MATERIA DE SEGURIDAD E HIGIENE EN N°	2.400	2.334
04	REALIZAR CURSILLOS, JORNADAS, SEMINARIOS EN NÚMERO	100	75
05	MANTENER LA SINIESTRALIDAD SOBRE EL COLECTIVO PROTEGIDO EN UN %	8,74	8,11
07	REALIZAR CAMPAÑAS DE SENSIBILIZACIÓN Y EDUCACIÓN EN NÚMERO	4	15
08	REALIZAR ACTUACIONES DE ASESORAMIENTO EN NÚMERO	120.000	127.387
09	REALIZAR CAMPAÑAS DE DIVULGACIÓN EN NÚMERO	30	12
MEDIOS HUMANOS Y FINANCIEROS			
CL	MEDIOS	Presupuesto 2014	EJECUCIÓN
10	NÚMERO DE PERSONAS	14	14
	EN MILES DE EUROS		
11	Gastos de personal	541,98	441,60
12	Otros gastos de funcionamiento	212,50	158,49
13	TOTAL COSTE DE LOS SERVICIOS	754,48	600,09
15	Inversiones	18,86	19,66
16	TOTAL OPERACIONES NO FINANCIERAS	773,34	619,75
18	TOTAL GASTOS DEL PROGRAMA	773,34	619,75
INDICADORES PARA EL SEGUIMIENTO DE OBJETIVOS			
CL	DENOMINACIÓN	Presupuesto 2014	EJECUCIÓN
19	NÚMERO DE ACCIDENTES INVESTIGADOS	100	108
20	NÚMERO DE ACCIDENTES ACAECIDOS	32.678	30.615
21	NÚMERO DE ESTUDIOS DE SINIESTRALIDAD EN EMPRESAS REALIZADOS	27.000	27.372
22	NÚMERO DE VISITAS A CENTROS DE TRABAJO REALIZADAS	2.400	2.334
23	NÚMERO DE ENCUESTAS EN MATERIA PREVENTIVA REALIZADAS	5	0
24	NÚMERO DE CURSILLOS, JORNADAS Y SEMINARIOS EN MATERIA PREVENTIVA REALIZADOS	100	75
25	NÚMERO DE ASISTENTES A LOS CURSILLOS, JORNADAS Y SEMINARIOS	1.100	1.144
26	NÚMERO DE ACCIDENTADOS EN EL PERÍODO	32.678	30.615
27	POBLACIÓN LABORAL PROTEGIDA AL FINAL DEL PERÍODO POR I.M.S. POR CONTINGENCIAS PROFESIONALES	373.955	377.638
29	NUMERO DE ENFERMEDADES PROFESIONALES INVESTIGADAS	120	109
30	NÚMERO DE CAMPAÑAS DE SENSIBILIZACIÓN Y EDUCACIÓN PREVENTIVA REALIZADAS	4	15
31	NÚMERO DE PUBLICACIONES EN MATERIA PREVENTIVA REALIZADAS	50.000	91.675
32	NÚMERO DE ACTUACIONES DE ASESORAMIENTO EN MATERIA PREVENTIVA REALIZADAS	120.000	127.387
33	NÚMERO DE CAMPAÑAS DE DIVULGACIÓN EN MATERIA PREVENTIVA REALIZADAS	30	12



003 MUTUA ACTIVA		Area 4	
		G.P 43	Programa 64
PROGRAMA : ADMINISTRACIÓN DEL PATRIMONIO		RESPONSABLE:	
ACTIVIDADES			
GESTIONAR Y CONTROLAR LA SITUACIÓN Y VARIACIÓN FINANCIERA Y PATRIMONIAL			
OBJETIVOS			
CL	DENOMINACIÓN	Presupuesto 2014	EJECUCIÓN
02	OBTENER UN % DE RENTABILIDAD MEDIA DE LA CARTERA DE VALORES	3,50	2,92
09	OBTENER UN % DE EXCEDENTE DE GESTIÓN SOBRE CUOTAS	14,86	-2,15
MEDIOS HUMANOS Y FINANCIEROS			
CL	MEDIOS	Presupuesto 2014	EJECUCIÓN
EN MILES DE EUROS			
14	Transferencias	12.000	15.044,85
16	TOTAL OPERACIONES NO FINANCIERAS	12.000	15.044,85
17	TOTAL OPERACIONES FINANCIERAS	50.932,93	0
18	TOTAL GASTOS DEL PROGRAMA	62.932,93	15.044,85
INDICADORES PARA EL SEGUIMIENTO DE OBJETIVOS			
CL	DENOMINACIÓN	Presupuesto 2014	EJECUCIÓN
24	IMPORTE MEDIO DE LA CARTERA DE VALORES (EN MILES DE EUROS)	111.500	119.534,86
25	RENDIMIENTO NETO EN EL PERÍODO DE LA CARTERA DE VALORES (EN MILES DE EUROS)	3.900	3.494,39
40	EXCEDENTE DE GESTIÓN EN EL PERÍODO (EN MILES DE EUROS)	40.570,72	-3.657,14
41	RECAUDACIÓN POR CUOTAS EN EL PERÍODO (EN MILES DE EUROS)	273.053,94	169.796,79



003 MUTUA ACTIVA		Area 4	
		G.P 45	Programa 91
PROGRAMA : DIRECCIÓN Y SERVICIOS GENERALES		RESPONSABLE:	
ACTIVIDADES			
DIRIGIR, COORDINAR Y APOYAR LAS ACTIVIDADES DE LA ENTIDAD INSPECCIONAR LOS CENTROS Y SERVICIOS PROPIOS Y CONCERTADOS GESTIONAR Y COORDINAR LA POLÍTICA DE PERSONAL, SUMINISTROS Y MANTENIMIENTO ELABORAR Y GESTIONAR LOS PRESUPUESTOS			
OBJETIVOS			
CL	DENOMINACIÓN	Presupuesto 2014	EJECUCIÓN
01	CONSEGUIR QUE EL ABSENTISMO S/JORNADAS TOTALES NO EXCEDA EL %	3,50	2,88
08	CONSEGUIR QUE EL COSTE DE LOS SERVICIOS S/CUOTAS NO REBASE EL %	22,12	27,21
09	CONSEGUIR UN COSTE DE LOS SERVICIOS POR TRABAJADOR PROTEGIDO, EN EUROS	138,37	102,80
MEDIOS HUMANOS Y FINANCIEROS			
CL	MEDIOS	Presupuesto 2014	EJECUCIÓN
10	NÚMERO DE PERSONAS	277	271
	EN MILES DE EUROS		
11	Gastos de personal	10.805,12	8.960,21
12	Otros gastos de funcionamiento	8.699,30	6.432,27
13	TOTAL COSTE DE LOS SERVICIOS	19.504,42	15.392,48
14	Transferencias	303,62	404,94
15	Inversiones	983,73	269,44
16	TOTAL OPERACIONES NO FINANCIERAS	20.791,77	16.066,86
17	TOTAL OPERACIONES FINANCIERAS	260	29,68
18	TOTAL GASTOS DEL PROGRAMA	21.051,77	16.096,54
INDICADORES PARA EL SEGUIMIENTO DE OBJETIVOS			
CL	DENOMINACIÓN	Presupuesto 2014	EJECUCIÓN
25	NÚMERO DE JORNADAS LABORALES DE TODO EL PERSONAL DE LA ENTIDAD	168.054	161.051
26	NÚMERO DE JORNADAS LABORALES PERDIDAS DE TODO EL PERSONAL DE LA ENTIDAD	5.880	4.646
40	IMPORTE TOTAL DEL COSTE DE LOS SERVICIOS DE LA ENTIDAD (EN MILES DE EUROS)	60.410,84	46.203,38
41	RECAUDACIÓN POR CUOTAS (EN MILES DE EUROS)	273.053,94	169.796,79
42	POBLACIÓN LABORAL TOTAL PROTEGIDA AL FINAL DEL PERÍODO	436.575	449.443



003 MUTUA ACTIVA

ÁREA 4 "TESOR.INFORM.Y OTROS SERVIC."

OBJETIVOS DEL PROGRAMA 4364 "ADMINISTRACIÓN DEL PATRIMONIO"

02 OBTENER UN % DE RENTABILIDAD MEDIA DE LA CARTERA DE VALORES

09 OBTENER UN % DE EXCEDENTE DE GESTIÓN SOBRE CUOTAS

RENTABILIDAD Y EXCEDENTE DE GESTIÓN

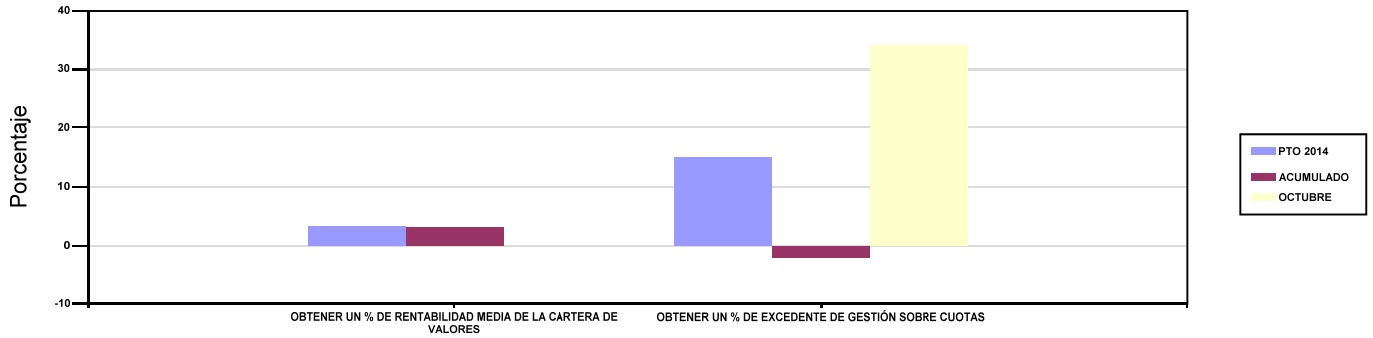

003 MUTUA ACTIVA

ÁREA 4 "TESOR.INFORM.Y OTROS SERVIC."

OBJETIVOS DEL PROGRAMA 4591 "DIRECCIÓN Y SERVICIOS GENERALES"

01 CONSEGUIR QUE EL ABSENTISMO S/JORNADAS TOTALES NO EXCEDA EL %

08 CONSEGUIR QUE EL COSTE DE LOS SERVICIOS S/CUOTAS NO REBASE EL %

ABSENTISMO Y COSTE DE LOS SERVICIOS SOBRE CUOTAS

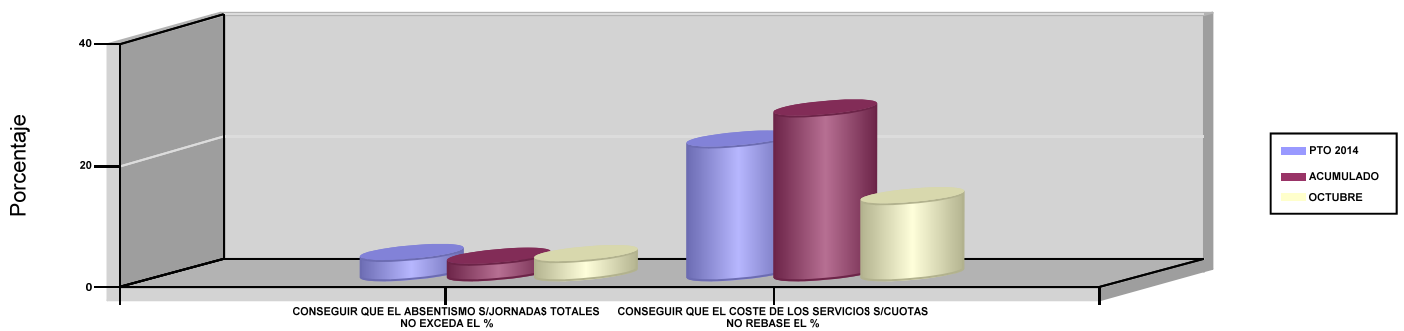

09 CONSEGUIR UN COSTE DE LOS SERVICIOS POR TRABAJADOR PROTEGIDO, EN EUROS

COSTE DE LOS SERVICIOS POR TRABAJADOR

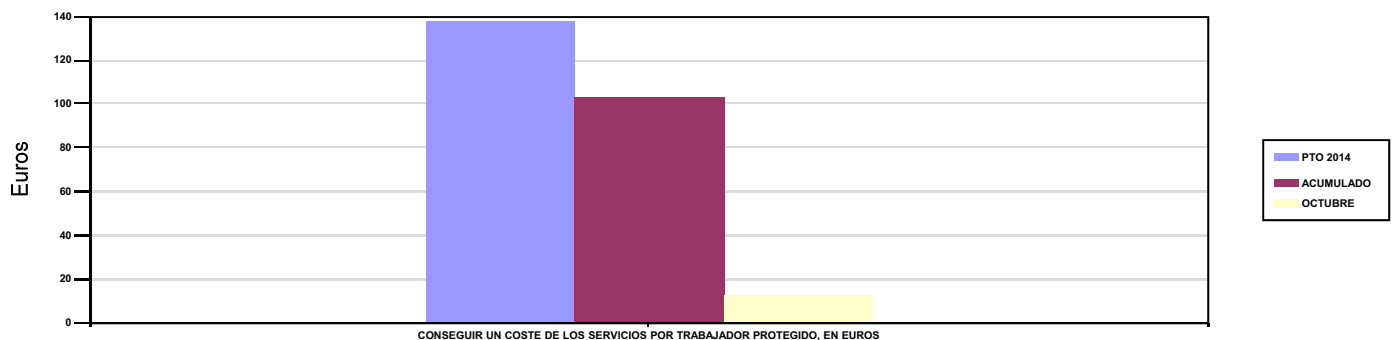



007 MUTUA MONTAÑESA





007 MUTUA MONTAÑESA		Area 1	
		G.P 11	Programa 02
PROGRAMA : INCAPACIDAD TEMPORAL Y OTRAS PRESTACIONES		RESPONSABLE:	
ACTIVIDADES			
RECONOCIMIENTO DE PRESTACIONES DE PAGO DIRECTO POR INCAPACIDAD TEMPORAL VIGILANCIA DE LOS RECONOCIMIENTOS EFECTUADOS EN RÉGIMEN DE PAGO DELEGADO VIGILANCIA DEL AGOTAMIENTO DE LOS PLAZOS DE ESTAS PREST. SEGUIMIENTO DE LA INCAPACIDAD TEMPORAL POR RÉGIMENES Y TIPOS DE PAGO (DIRECTO Y DELEGADO)			
OBJETIVOS			
CL	DENOMINACIÓN	Presupuesto 2014	EJECUCIÓN
01	CONSEGUIR UNA DURACIÓN MEDIA MÁXIMA, EN DÍAS, DE CADA PROCESO DE I.T.	43	44,37
02	NO SUPERAR UN PORCENTAJE DE PROCESOS DE IT RESPECTO A LOS AFILIADOS	1,09	1,51
03	CONSEGUIR UN GASTO DIRECTO MÁXIMO POR AFILIADO DE EUROS	151,19	106,15
04	CONSEGUIR UN NÚM. MEDIO MÁXIMO DE DÍAS INDEMNIZADOS POR CADA PROCESO INDEMNIZADO	67,37	71,05
05	CONSEGUIR UN GASTO DIRECTO MÁXIMO POR DÍA INDEMNIZADO DE EUROS	36,17	26,97
06	REALIZAR UN GASTO DIRECTO MÁXIMO POR PROCESO INDEMNIZADO CON ALTA EN EL PERÍODO DE EUROS	2.437,05	1.916,31
07	REALIZAR UN GASTO TOTAL MAXIMO POR AFILIADO DE EUROS	156,11	109,99
08	CONSEGUIR UN GASTO TOTAL MÁXIMO POR DÍA INDEMNIZADO DE EUROS	37,35	27,94
09	REALIZAR UN GASTO TOTAL MÁXIMO POR PROCESO INDEMNIZADO DE EUROS	2.516,36	1.985,53
MEDIOS HUMANOS Y FINANCIEROS			
CL	MEDIOS	Presupuesto 2014	EJECUCIÓN
10	NÚMERO DE PERSONAS EN MILES DE EUROS	24	27
11	Gastos de personal	808,83	798,65
12	Otros gastos de funcionamiento	512,45	369,99
13	TOTAL COSTE DE LOS SERVICIOS	1.321,28	1.168,64
14	Transferencias	48.313,32	34.948,01
15	Inversiones	0	7,10
16	TOTAL OPERACIONES NO FINANCIERAS	49.634,60	36.123,75
18	TOTAL GASTOS DEL PROGRAMA	49.634,60	36.123,75
INDICADORES PARA EL SEGUIMIENTO DE OBJETIVOS			
CL	DENOMINACIÓN	Presupuesto 2014	EJECUCIÓN
19	NUM. DE PROCESOS DE IT CUYA ALTA MÉDICA SE HAYA PRODUCIDO EN EL EJERCICIO	32.000	28.029
20	NUM. DE DÍAS DE BAJA RELATIVOS A PROCESOS CUYA ALTA MÉDICA SE HAYA PRODUCIDO EN EL EJERCICIO	1.376.000	1.243.625
21	NUM. DE PROCESOS EN LOS QUE EL ÚLTIMO DÍA DEL PERÍODO EL PACIENTE SE ENCUENTRA EN SITUACIÓN DE BAJA	3.000	4.250
22	POBLACIÓN PROTEGIDA EL ÚLTIMO DÍA DEL PERÍODO	274.946	281.778
23	POBLACIÓN MEDIA PROTEGIDA EN EL PERÍODO	279.299	279.557
24	GASTO DIRECTO GENERADO EN EL PERÍODO EN CONCEPTO DE I.T.(EN MILES DE EUROS) EXCLUIDAS EMPRESAS COLABORADORAS	42.225,93	29.675,72
25	NUMERO DE PROCESOS INICIADOS EN EL PERÍODO	31.386	28.450
60	NUM. DE PROCESOS INDEMNIZADOS CUYA ALTA SE HAYA PRODUCIDO EN EL PERÍODO	16.500	14.769
61	NUM. DE DÍAS INDEM.EN EL PERÍODO O ANT.,DE LOS PROCESOS INDEM. CUYA ALTA SE HAYA PRODUCIDO EN EL PERÍODO	1.111.600	1.049.371
62	NUM. DE PROCESOS INDEMNIZADOS INICIADOS EN EL PERÍODO	16.347	15.345
63	NUM. DE DÍAS INDEMNIZADOS EN EL PERÍODO	1.167.290	1.100.305
64	NUM. DE PROCESOS INDEMNIZADOS INICIADOS POR CADA 1000 AFILIADOS	58,53	54,89
65	NUM. DE DÍAS INDEMNIZADOS POR CADA AFILIADO	4,18	3,94
66	GASTOS ASOCIADOS GENERADOS EN EL PERÍODO (SANITARIOS, DE ADMON Y OTROS GENERALES, EN MILES DE EUROS)	1.374,11	1.071,84
67	NUM. DE PROCESOS CESE DE ACTIVIDAD TRABAJADORES AUTONOMOS PRODUCIDOS EN EL PERIODO	15	7
68	NUM. DE PROCESOS CESE DE ACTIVIDAD TRABAJADORES AUTONOMOS QUE PREVALECN AL FINAL DEL PERIODO	5	0
69	DURACIÓN MEDIA DE LOS PROCESOS DE CESE DE ACTIVIDAD TRABAJADORES AUTONOMOS	3	0
70	NUM. TOTAL DE MENSUALIDADES CESE DE ACTIVIDAD ABONADAS EN EL PERIODO	42	46



007 MUTUA MONTAÑESA

ÁREA 1 "PRESTACIONES ECONÓMICAS"

OBJETIVOS DEL PROGRAMA 1102 "INCAPACIDAD TEMPORAL Y OTRAS PRESTACIONES"

01 CONSEGUIR UNA DURACIÓN MEDIA MÁXIMA, EN DÍAS, DE CADA PROCESO DE I.T.

04 CONSEGUIR UN NÚM. MEDIO MÁXIMO DE DÍAS INDEMNIZADOS POR CADA PROCESO INDEMNIZADO

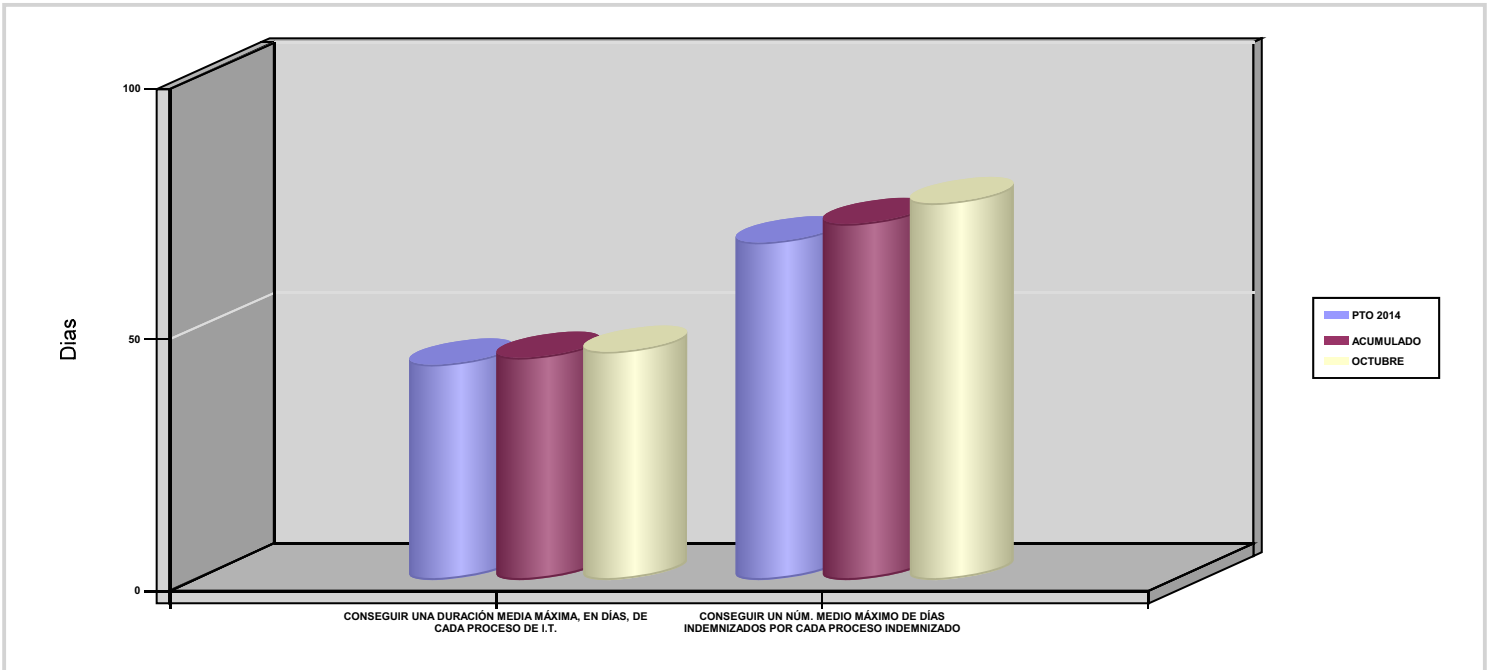

02 NO SUPERAR UN PORCENTAJE DE PROCESOS DE IT RESPECTO A LOS AFILIADOS

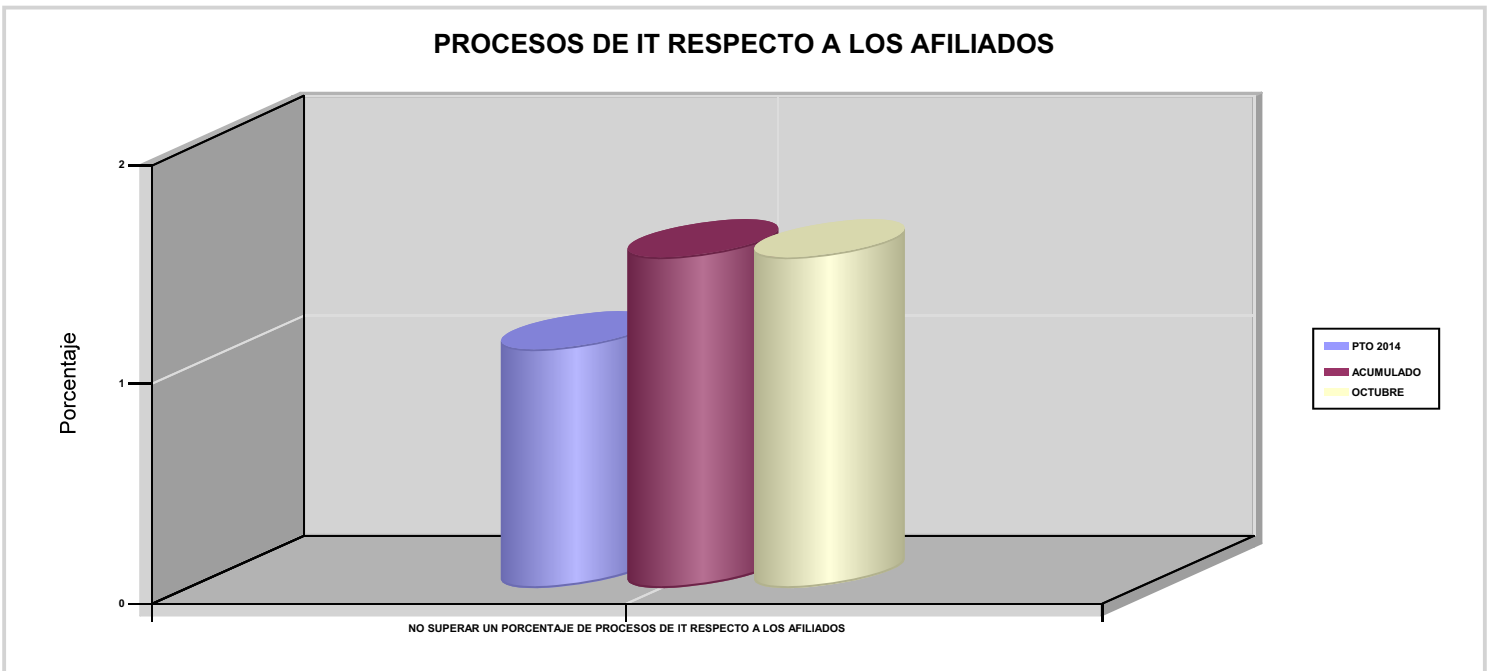



007 MUTUA MONTAÑESA

ÁREA 1 "PRESTACIONES ECONÓMICAS"

OBJETIVOS DEL PROGRAMA 1102 "INCAPACIDAD TEMPORAL Y OTRAS PRESTACIONES"

03 CONSEGUIR UN GASTO DIRECTO MÁXIMO POR AFILIADO DE EUROS

05 CONSEGUIR UN GASTO DIRECTO MÁXIMO POR DÍA INDEMNIZADO DE EUROS

07 REALIZAR UN GASTO TOTAL MAXIMO POR AFILIADO DE EUROS

08 CONSEGUIR UN GASTO TOTAL MÁXIMO POR DÍA INDEMNIZADO DE EUROS

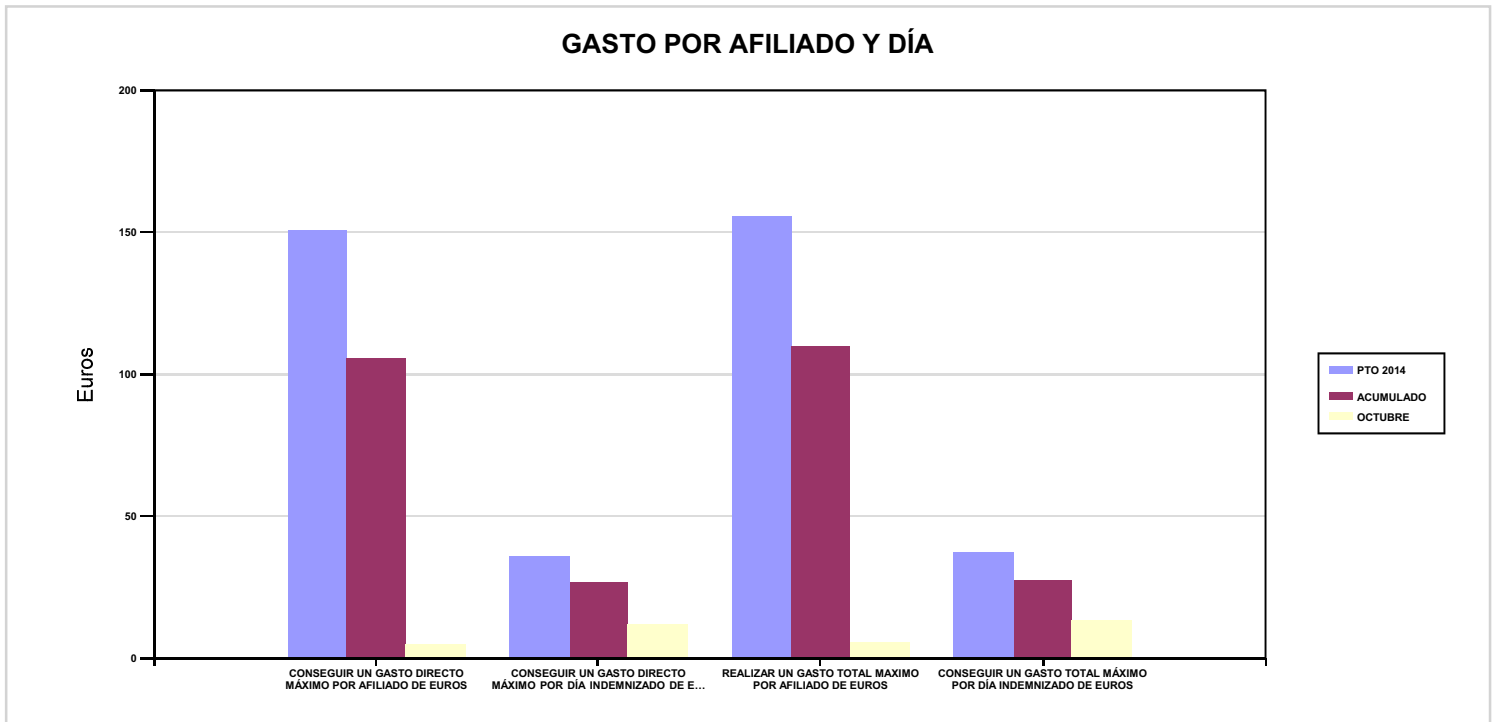

06 REALIZAR UN GASTO DIRECTO MÁXIMO POR PROCESO INDEMNIZADO CON ALTA EN EL PERÍODO DE EUROS

09 REALIZAR UN GASTO TOTAL MÁXIMO POR PROCESO INDEMNIZADO DE EUROS

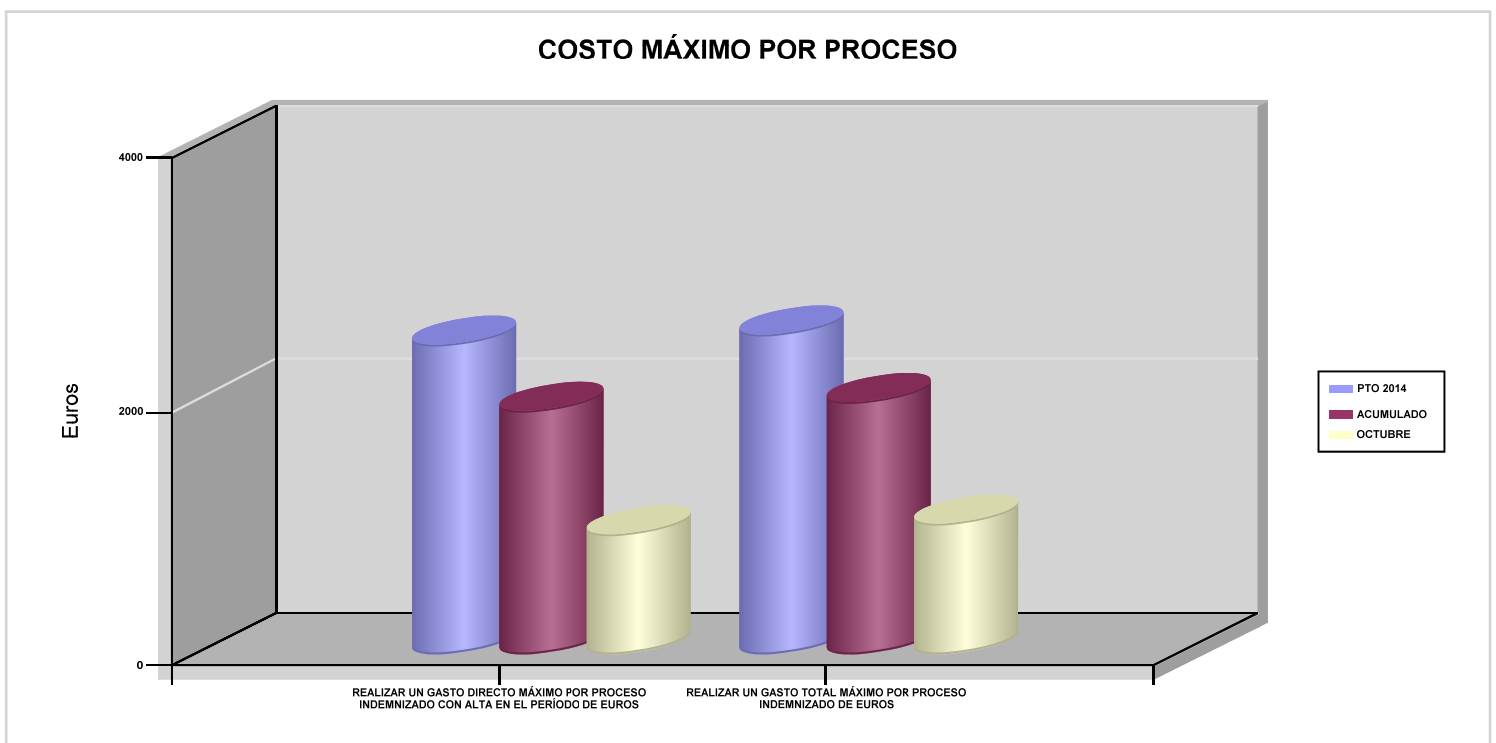



007 MUTUA MONTAÑESA		Area 1	
		G.P 11	Programa 05
PROGRAMA : CAPITALES RENTA Y OTRAS COMPENSACIONES FINANCIERAS DE ACCIDENTES DE TRABAJO		RESPONSABLE:	
ACTIVIDADES			
RECONOCIMIENTO DE LOS DERECHOS A PRESTACIONES VITALICIAS Y TEMPORALES A BENEFICIARIOS DE INVALIDEZ MUERTE Y SUPERVIVENCIA DE ACCIDENTES DE TRABAJO CONTROL DE CÁLCULO DE LOS CAPITALES COSTE DE RENTA DE ACCIDENTES DE TRABAJO TRAMITACIÓN DE LOS EXPEDIENTES ANTE LOS ORGANISMOS CORRESPONDIENTES			
OBJETIVOS			
CL	DENOMINACIÓN	Presupuesto 2014	EJECUCIÓN
01	ATENDER UN NÚMERO DE SINIESTROS DE INVALIDEZ GENERADORES DE CAPITALES RENTA	112	71
02	ATENDER UN NÚMERO DE SINIESTROS POR MUERTE GENERADORES DE CAPITALES RENTA	17	16
MEDIOS HUMANOS Y FINANCIEROS			
CL	MEDIOS	Presupuesto 2014	EJECUCIÓN
EN MILES DE EUROS			
12	Otros gastos de funcionamiento	1	0
13	TOTAL COSTE DE LOS SERVICIOS	1	0
14	Transferencias	40.615,97	21.570,89
16	TOTAL OPERACIONES NO FINANCIERAS	40.616,97	21.570,89
18	TOTAL GASTOS DEL PROGRAMA	40.616,97	21.570,89
INDICADORES PARA EL SEGUIMIENTO DE OBJETIVOS			
CL	DENOMINACIÓN	Presupuesto 2014	EJECUCIÓN
19	IMPORTE DE LOS CAPITALES RENTA POR INVALIDEZ (EN MILES DE EUROS)	16.969,11	9.551,15
20	NÚMERO DE SINIESTROS GENERADOS DE CAPITALES RENTA POR INVALIDEZ	112	71
21	IMPORTE MEDIO DE LOS CAPITALES RENTA POR INVALIDEZ (EN EUROS)	151.509,91	134.523,24
22	IMPORTE DE LOS CAPITALES RENTA POR MUERTE (EN MILES DE EUROS)	2.500	2.165,36
23	NÚMERO DE SINIESTROS DEVENGADOS DE CAPITALES RENTA POR MUERTE	17	16
24	IMPORTE MEDIO DE LOS CAPITALES RENTA POR MUERTE (EN EUROS)	147.058,82	135.335
25	POBLACIÓN LABORAL PROTEGIDA POR I.M.S. AL FINAL DEL PERÍODO	153.746	156.354



007 MUTUA MONTAÑESA		Area 2	
		G.P 21	Programa 22
PROGRAMA : MEDICINA AMBULATORIA DE MUTUAS DE ACCIDENTES DE TRABAJO		RESPONSABLE:	
ACTIVIDADES			
GESTIÓN DE LA ASISTENCIA SANITARIA EN RÉGIMEN AMBULATORIO EN CENTROS PROPIOS DE LAS MUTUAS Y EN SUS CENTROS MANCOMUNADOS CONTROL DE LA ASISTENCIA SANITARIA PRESTADA CON MEDIOS AJENOS CREACIÓN, ADAPTA. Y MEJORA DE CENTROS PROPIOS DE LAS MUTUAS Y DE SUS CENTROS MANCOMUNADOS			
OBJETIVOS			
CL	DENOMINACIÓN	Presupuesto 2014	EJECUCIÓN
02	ATENDER UN PORCENTAJE DE PACIENTES CON MEDIOS PROPIOS	56,47	76,25
03	ATENDER UN NÚMERO DE PACIENTES	15.500	27.102
MEDIOS HUMANOS Y FINANCIEROS			
CL	MEDIOS	Presupuesto 2014	EJECUCIÓN
10	NÚMERO DE PERSONAS	140	137
	EN MILES DE EUROS		
11	Gastos de personal	4.718,70	3.762,71
12	Otros gastos de funcionamiento	4.976,98	3.192,20
13	TOTAL COSTE DE LOS SERVICIOS	9.695,68	6.954,91
14	Transferencias	596,50	354,41
15	Inversiones	775,64	150,87
16	TOTAL OPERACIONES NO FINANCIERAS	11.067,82	7.460,19
18	TOTAL GASTOS DEL PROGRAMA	11.067,82	7.460,19
INDICADORES PARA EL SEGUIMIENTO DE OBJETIVOS			
CL	DENOMINACIÓN	Presupuesto 2014	EJECUCIÓN
19	NÚMERO DE CONSULTAS NUEVAS CON MEDIOS PROPIOS	16.500	21.760,40
20	NÚMERO DE CONSULTAS SUCESIVAS CON MEDIOS PROPIOS	40.425	40.665
22	NÚMERO DE PACIENTES ATENDIDOS CON MEDIOS PROPIOS	15.500	27.102
23	NÚMERO DE PACIENTES ATENDIDOS CON MEDIOS AJENOS	11.950	8.441
28	POBLACIÓN LABORAL PROTEGIDA AL FINAL DEL PERÍODO POR I.T POR CONTINGENCIAS PROFESIONALES	144.146	146.838



007 MUTUA MONTAÑESA

ÁREA 2 "ASISTENCIA SANITARIA"

OBJETIVOS DEL PROGRAMA 2122 "MEDICINA AMBULATORIA DE MUTUAS DE ACCIDENTES DE TRABAJO"

02 ATENDER UN PORCENTAJE DE PACIENTES CON MEDIOS PROPIOS

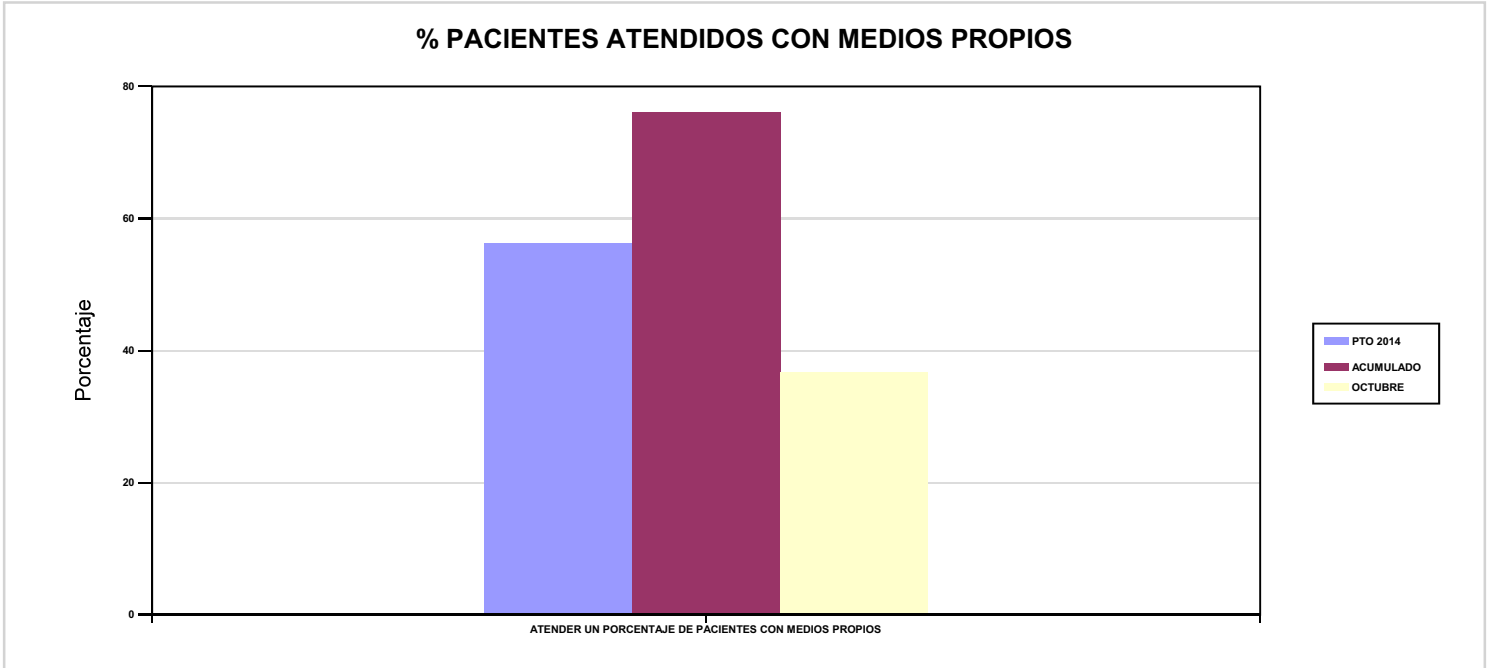

03 ATENDER UN NÚMERO DE PACIENTES

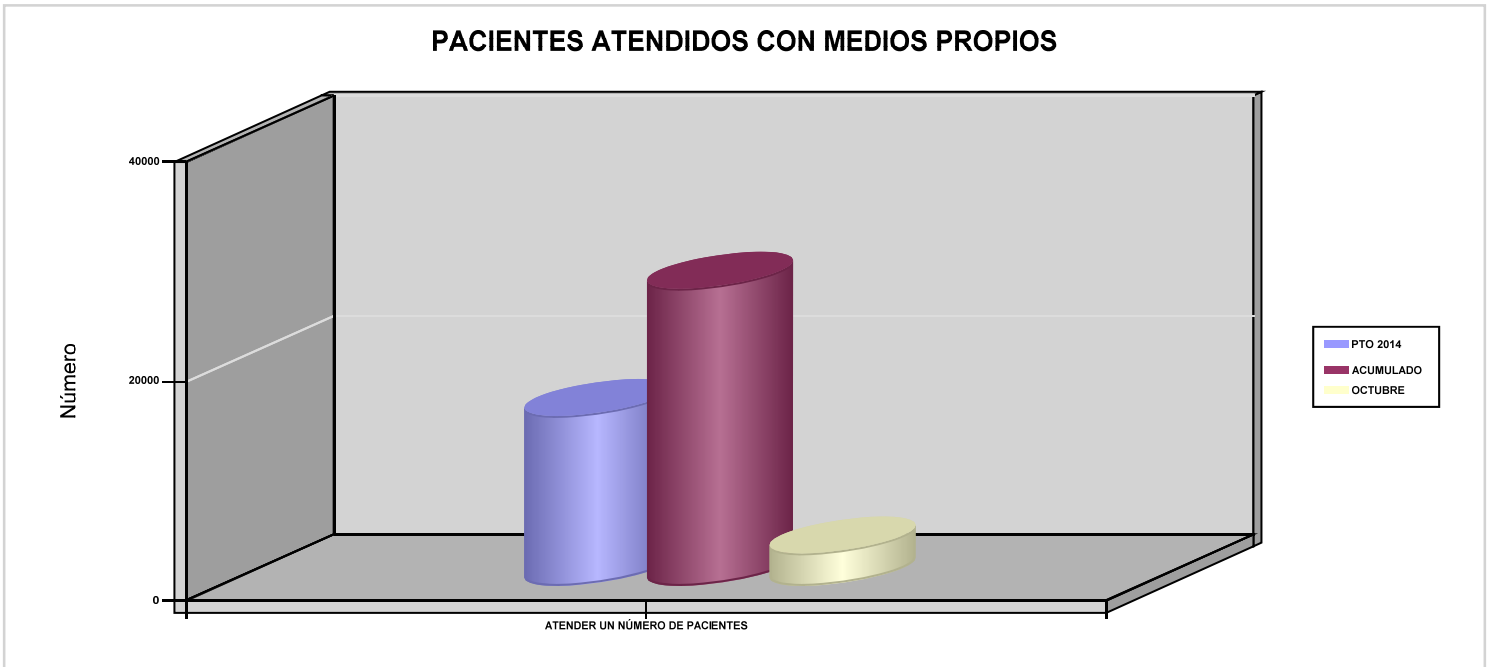



007 MUTUA MONTAÑESA		Area 2	
		G.P 22	Programa 24
PROGRAMA : MEDICINA HOSPITALARIA DE MUTUAS DE ACCIDENTES DE TRABAJO		RESPONSABLE:	
ACTIVIDADES			
GESTIÓN DE LA ASISTENCIA SANITARIA EN RÉGIMEN HOSPITALARIO EN CENTROS PROPIOS DE LAS MUTUAS Y EN SUS CENTROS MANCOMUNADOS CONTROL DE LA ASISTENCIA SANITARIA HOSPITALARIA PRESTADA CON MEDIOS AJENOS CREACIÓN, ADAPTACIÓN Y MEJORA DE CENTROS PROPIOS DE LAS MUTUAS Y DE SUS CENTROS MANCOMUNADOS			
OBJETIVOS			
CL	DENOMINACIÓN	Presupuesto 2014	EJECUCIÓN
01	OBTENER UN PORCENTAJE DE OCUPACIÓN EN CENTROS PROPIOS	20,91	14,46
02	CONSEGUIR UNA ESTANCIA MEDIA EN CENTROS PROPIOS	1,76	1,56
03	CONSEGUIR UN COSTE MEDIO EN EUROS POR ESTANCIA EN CENTROS PROPIOS	1.699,15	2.325,03
04	CONSEGUIR UN COSTE MEDIO EN EUROS POR ESTANCIA EN CENTROS AJENOS	2.084,63	1.104,28
MEDIOS HUMANOS Y FINANCIEROS			
CL	MEDIOS	Presupuesto 2014	EJECUCIÓN
10	NÚMERO DE PERSONAS	55	59
	EN MILES DE EUROS		
11	Gastos de personal	2.347,86	1.973,18
12	Otros gastos de funcionamiento	2.533,40	1.622,48
13	TOTAL COSTE DE LOS SERVICIOS	4.881,26	3.595,66
14	Transferencias	53,20	37,77
15	Inversiones	653,23	190,59
16	TOTAL OPERACIONES NO FINANCIERAS	5.587,69	3.824,02
18	TOTAL GASTOS DEL PROGRAMA	5.587,69	3.824,02
INDICADORES PARA EL SEGUIMIENTO DE OBJETIVOS			
CL	DENOMINACIÓN	Presupuesto 2014	EJECUCIÓN
19	NÚMERO DE CAMAS DE CLINICA PROPIAS INSTALADAS	25	25
21	NÚMERO DE CAMAS DE REHABILITACIÓN PROPIAS INSTALADAS	5	5
22	NÚMERO TOTAL DE CAMAS HOSPITALARIAS PROPIAS INSTALADAS	30	30
23	NÚMERO DE ESTANCIAS PROPIAS CAUSADAS EN EL PERÍODO	2.290	1.319
24	NÚMERO DE ESTANCIAS PROPIAS POSIBLES EN EL PERÍODO	10.950	9.120
25	NÚMERO DE INGRESOS DEL PERÍODO EN CENTROS PROPIOS	1.300	843
26	COSTE ASISTENCIA HOSPITALARIA CON MEDIOS PROPIOS (EN MILES DE EUROS)	3.891,06	3.066,71
27	COSTE ASISTENCIA HOSPITALARIA CON MEDIOS AJENOS (EN MILES DE EUROS)	990,20	528,95
28	NÚMERO DE ACCIDENTADOS INGRESADOS EN CENTROS AJENOS	180	120
29	NÚMERO DE ESTANCIAS DE ACCIDENTADOS EN CENTROS AJENOS	475	479
30	DURACIÓN MEDIA EN DÍAS DE LOS PROCESOS DE INTERNAMIENTO EN CENTROS AJENOS	2,64	3,99



007 MUTUA MONTAÑESA

ÁREA 2 "ASISTENCIA SANITARIA"

OBJETIVOS DEL PROGRAMA 2224 "MEDICINA HOSPITALARIA DE MUTUAS DE ACCIDENTES DE TRABAJO"

01 OBTENER UN PORCENTAJE DE OCUPACIÓN EN CENTROS PROPIOS

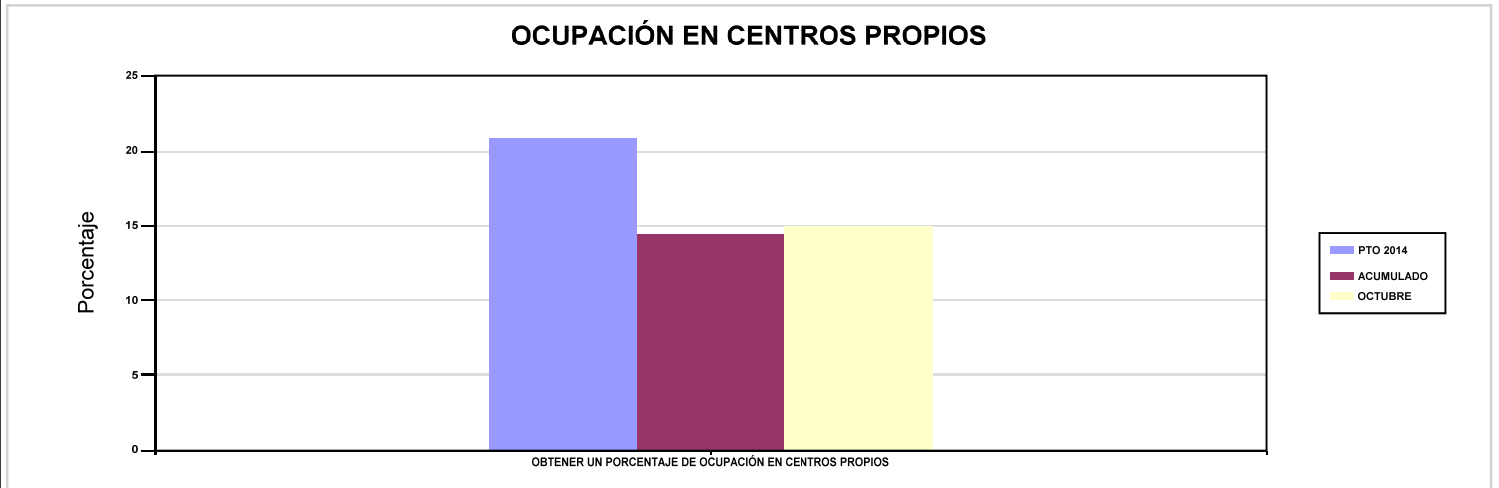

02 CONSEGUIR UNA ESTANCIA MEDIA EN CENTROS PROPIOS

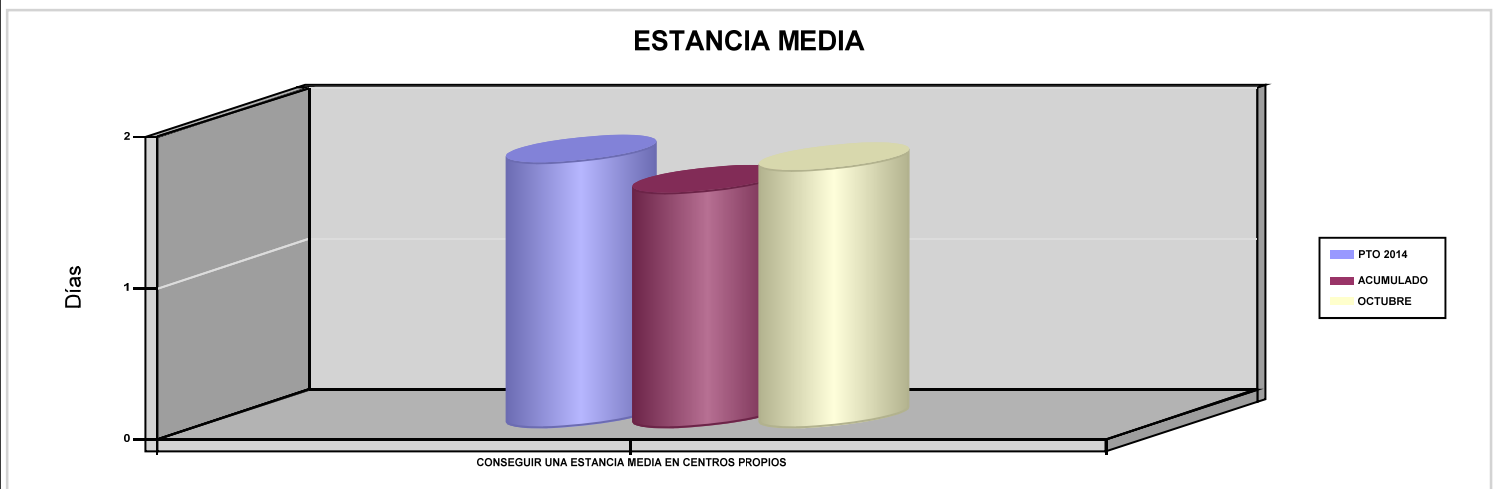

03 CONSEGUIR UN COSTE MEDIO EN EUROS POR ESTANCIA EN CENTROS PROPIOS

04 CONSEGUIR UN COSTE MEDIO EN EUROS POR ESTANCIA EN CENTROS AJENOS

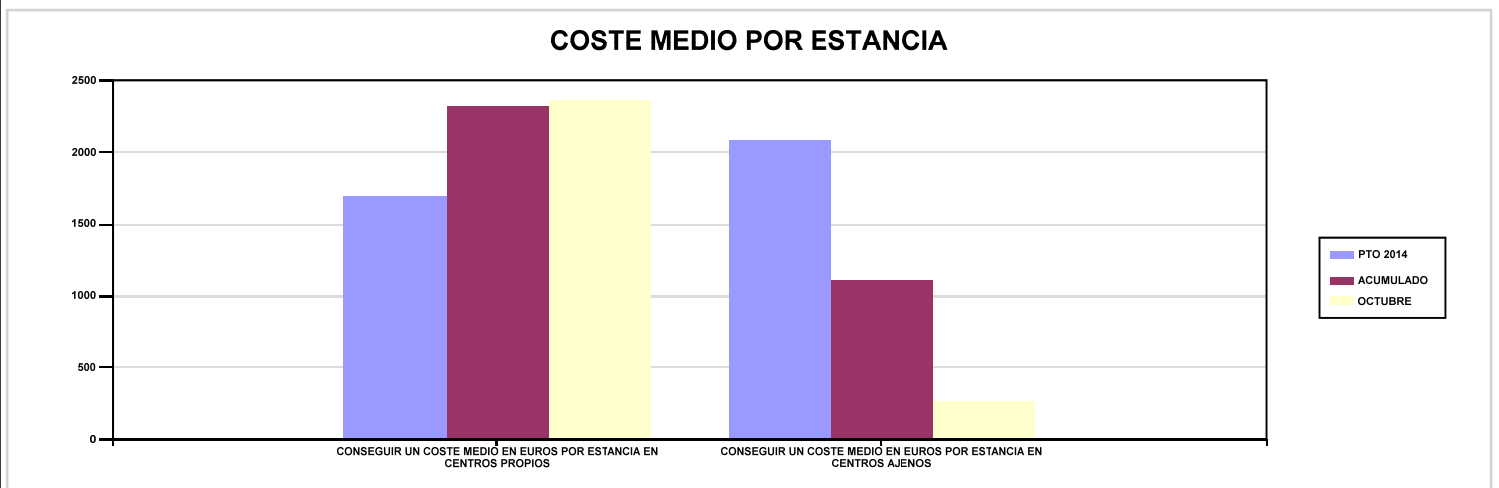



007 MUTUA MONTAÑESA		Area 3	
		G.P 34	Programa 36
PROGRAMA : HIGIENE Y SEGURIDAD EN EL TRABAJO		RESPONSABLE:	
ACTIVIDADES			
ASESORAMIENTO SOBRE GESTIÓN DE RIESGOS INVESTIGACIÓN E INSPECCIÓN DE ACCIDENTES INFORMACIÓN Y DIVULGACIÓN ESTUDIOS DE PUESTOS Y CONDICIONES DE TRABAJO			
OBJETIVOS			
CL	DENOMINACIÓN	Presupuesto 2014	EJECUCIÓN
01	REALIZAR INVESTIGACIONES DE ACCIDENTES EN UN %	0,83	0,34
02	REALIZAR ESTUDIOS SOBRE SINIESTRALIDAD EN EMPRESAS EN NÚMERO	800	672
03	REALIZAR VISITAS DE ASESOR.Y ORIENTACIÓN A C.DE TRABAJO EN MATERIA DE SEGURIDAD E HIGIENE EN N°	200	135
05	MANTENER LA SINIESTRALIDAD SOBRE EL COLECTIVO PROTEGIDO EN UN %	6,96	6,62
07	REALIZAR CAMPAÑAS DE SENSIBILIZACIÓN Y EDUCACIÓN EN NÚMERO	100	60
08	REALIZAR ACTUACIONES DE ASESORAMIENTO EN NÚMERO	1.000	289
MEDIOS HUMANOS Y FINANCIEROS			
CL	MEDIOS	Presupuesto 2014	EJECUCIÓN
10	NÚMERO DE PERSONAS EN MILES DE EUROS	4	4
11	Gastos de personal	155,32	122,33
12	Otros gastos de funcionamiento	105,30	22,31
13	TOTAL COSTE DE LOS SERVICIOS	260,62	144,64
15	Inversiones	12	0,96
16	TOTAL OPERACIONES NO FINANCIERAS	272,62	145,60
18	TOTAL GASTOS DEL PROGRAMA	272,62	145,60
INDICADORES PARA EL SEGUIMIENTO DE OBJETIVOS			
CL	DENOMINACIÓN	Presupuesto 2014	EJECUCIÓN
19	NÚMERO DE ACCIDENTES INVESTIGADOS	40	16
20	NÚMERO DE ACCIDENTES ACAECIDOS	4.843	4.668
21	NÚMERO DE ESTUDIOS DE SINIESTRALIDAD EN EMPRESAS REALIZADOS	800	672
22	NÚMERO DE VISITAS A CENTROS DE TRABAJO REALIZADAS	200	135
26	NÚMERO DE ACCIDENTADOS EN EL PERÍODO	10.700	10.353
27	POBLACIÓN LABORAL PROTEGIDA AL FINAL DEL PERÍODO POR I.M.S. POR CONTINGENCIAS PROFESIONALES	153.746	156.354
30	NÚMERO DE CAMPAÑAS DE SENSIBILIZACIÓN Y EDUCACIÓN PREVENTIVA REALIZADAS	100	60
31	NÚMERO DE PUBLICACIONES EN MATERIA PREVENTIVA REALIZADAS	5	0
32	NÚMERO DE ACTUACIONES DE ASESORAMIENTO EN MATERIA PREVENTIVA REALIZADAS	1.000	289



007 MUTUA MONTAÑESA		Area 4	
		G.P 43	Programa 64
PROGRAMA : ADMINISTRACIÓN DEL PATRIMONIO		RESPONSABLE:	
ACTIVIDADES			
GESTIONAR Y CONTROLAR LA SITUACIÓN Y VARIACIÓN FINANCIERA Y PATRIMONIAL			
OBJETIVOS			
CL	DENOMINACIÓN	Presupuesto 2014	EJECUCIÓN
02	OBTENER UN % DE RENTABILIDAD MEDIA DE LA CARTERA DE VALORES	2,56	0,25
09	OBTENER UN % DE EXCEDENTE DE GESTIÓN SOBRE CUOTAS	11,10	-27,53
MEDIOS HUMANOS Y FINANCIEROS			
CL	MEDIOS	Presupuesto 2014	EJECUCIÓN
EN MILES DE EUROS			
14	Transferencias	2.396,91	2.777,39
16	TOTAL OPERACIONES NO FINANCIERAS	2.396,91	2.777,39
17	TOTAL OPERACIONES FINANCIERAS	14.530,84	0
18	TOTAL GASTOS DEL PROGRAMA	16.927,75	2.777,39
INDICADORES PARA EL SEGUIMIENTO DE OBJETIVOS			
CL	DENOMINACIÓN	Presupuesto 2014	EJECUCIÓN
24	IMPORTE MEDIO DE LA CARTERA DE VALORES (EN MILES DE EUROS)	41.000	55.123,13
25	RENDIMIENTO NETO EN EL PERÍODO DE LA CARTERA DE VALORES (EN MILES DE EUROS)	1.049	138,13
40	EXCEDENTE DE GESTIÓN EN EL PERÍODO (EN MILES DE EUROS)	13.393,43	-15.260,18
41	RECAUDACIÓN POR CUOTAS EN EL PERÍODO (EN MILES DE EUROS)	120.665,14	55.439,42



007 MUTUA MONTAÑESA		Area 4	
		G.P 45	Programa 91
PROGRAMA : DIRECCIÓN Y SERVICIOS GENERALES		RESPONSABLE:	
ACTIVIDADES			
DIRIGIR, COORDINAR Y APOYAR LAS ACTIVIDADES DE LA ENTIDAD INSPECCIONAR LOS CENTROS Y SERVICIOS PROPIOS Y CONCERTADOS GESTIONAR Y COORDINAR LA POLÍTICA DE PERSONAL, SUMINISTROS Y MANTENIMIENTO ELABORAR Y GESTIONAR LOS PRESUPUESTOS			
OBJETIVOS			
CL	DENOMINACIÓN	Presupuesto 2014	EJECUCIÓN
01	CONSEGUIR QUE EL ABSENTISMO S/JORNADAS TOTALES NO EXCEDA EL %	5	3,49
08	CONSEGUIR QUE EL COSTE DE LOS SERVICIOS S/CUOTAS NO REBASE EL %	19,77	30,89
09	CONSEGUIR UN COSTE DE LOS SERVICIOS POR TRABAJADOR PROTEGIDO, EN EUROS	137,37	58,79
MEDIOS HUMANOS Y FINANCIEROS			
CL	MEDIOS	Presupuesto 2014	EJECUCIÓN
10	NÚMERO DE PERSONAS	99	99
	EN MILES DE EUROS		
11	Gastos de personal	4.250,29	3.459,90
12	Otros gastos de funcionamiento	3.443,90	1.802,77
13	TOTAL COSTE DE LOS SERVICIOS	7.694,19	5.262,67
14	Transferencias	217,69	206,20
15	Inversiones	377,72	240,60
16	TOTAL OPERACIONES NO FINANCIERAS	8.289,60	5.709,47
17	TOTAL OPERACIONES FINANCIERAS	245	70,31
18	TOTAL GASTOS DEL PROGRAMA	8.534,60	5.779,78
INDICADORES PARA EL SEGUIMIENTO DE OBJETIVOS			
CL	DENOMINACIÓN	Presupuesto 2014	EJECUCIÓN
25	NÚMERO DE JORNADAS LABORALES DE TODO EL PERSONAL DE LA ENTIDAD	90.000	64.826
26	NÚMERO DE JORNADAS LABORALES PERDIDAS DE TODO EL PERSONAL DE LA ENTIDAD	4.500	2.260
40	IMPORTE TOTAL DEL COSTE DE LOS SERVICIOS DE LA ENTIDAD (EN MILES DE EUROS)	23.854,03	17.126,52
41	RECAUDACIÓN POR CUOTAS (EN MILES DE EUROS)	120.665,14	55.439,42
42	POBLACIÓN LABORAL TOTAL PROTEGIDA AL FINAL DEL PERÍODO	173.646	291.294



007 MUTUA MONTAÑESA

ÁREA 4 "TESOR.INFORM.Y OTROS SERVIC."

OBJETIVOS DEL PROGRAMA 4364 "ADMINISTRACIÓN DEL PATRIMONIO"

02 OBTENER UN % DE RENTABILIDAD MEDIA DE LA CARTERA DE VALORES

09 OBTENER UN % DE EXCEDENTE DE GESTIÓN SOBRE CUOTAS

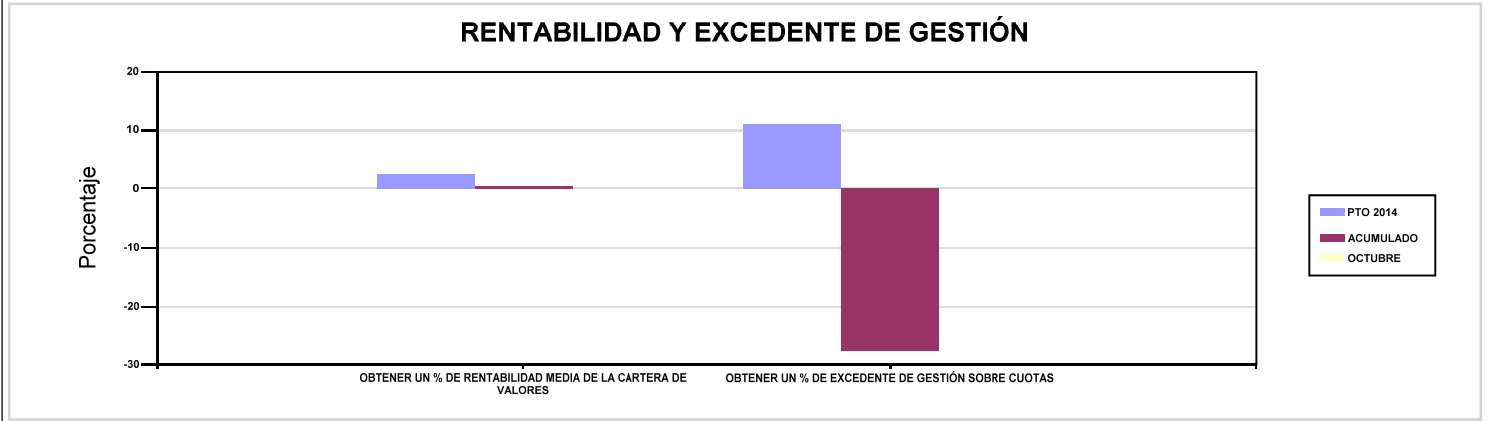

007 MUTUA MONTAÑESA

ÁREA 4 "TESOR.INFORM.Y OTROS SERVIC."

OBJETIVOS DEL PROGRAMA 4591 "DIRECCIÓN Y SERVICIOS GENERALES"

01 CONSEGUIR QUE EL ABSENTISMO S/JORNADAS TOTALES NO EXCEDA EL %

08 CONSEGUIR QUE EL COSTE DE LOS SERVICIOS S/CUOTAS NO REBASE EL %

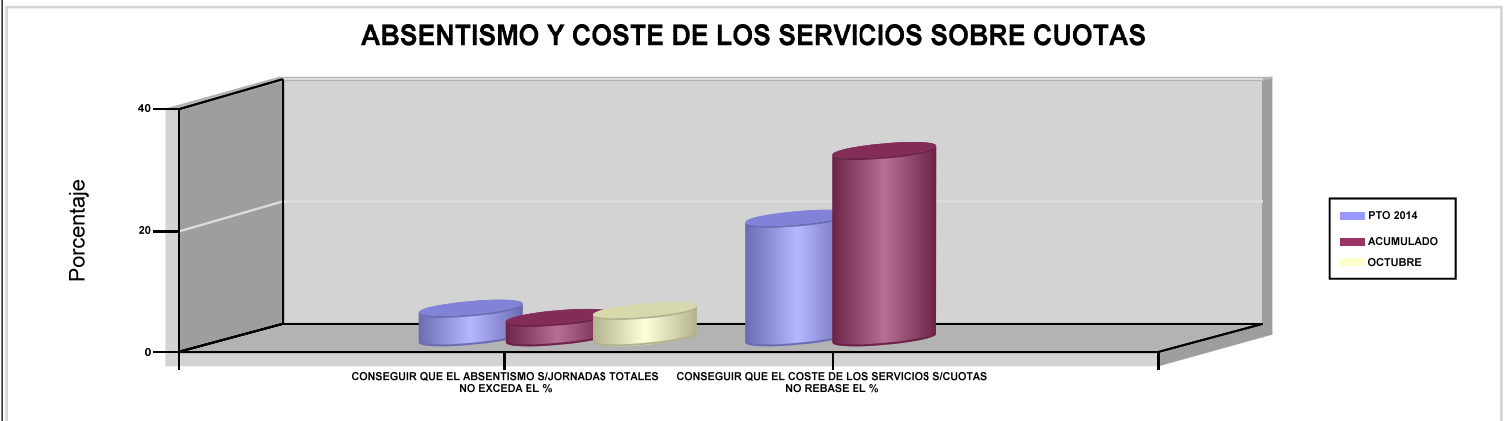

09 CONSEGUIR UN COSTE DE LOS SERVICIOS POR TRABAJADOR PROTEGIDO, EN EUROS

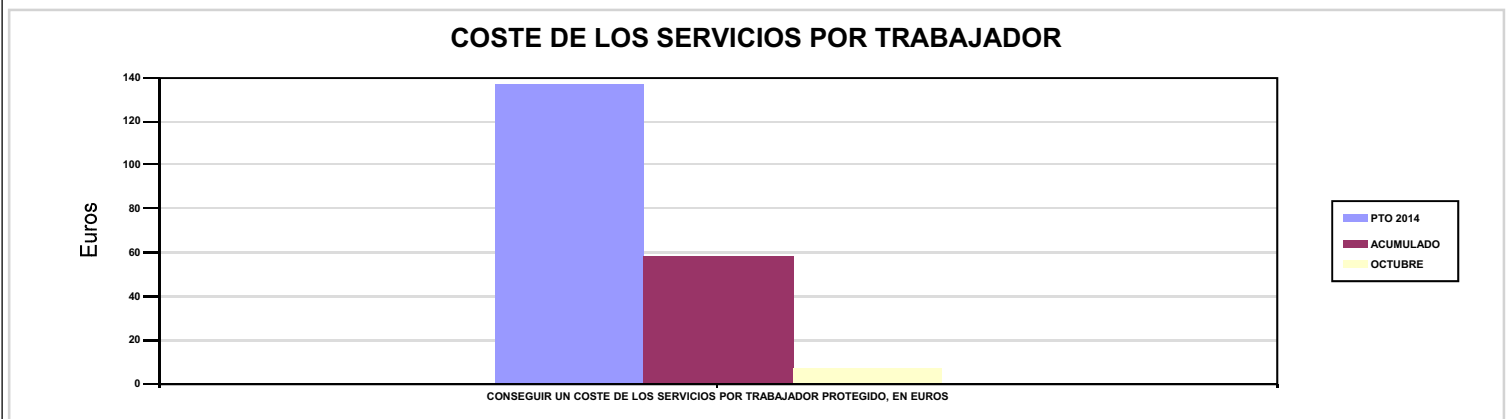





010 MUTUA UNIVERSAL		Area 1	
		G.P 11	Programa 02
PROGRAMA : INCAPACIDAD TEMPORAL Y OTRAS PRESTACIONES		RESPONSABLE:	
ACTIVIDADES			
RECONOCIMIENTO DE PRESTACIONES DE PAGO DIRECTO POR INCAPACIDAD TEMPORAL VIGILANCIA DE LOS RECONOCIMIENTOS EFECTUADOS EN RÉGIMEN DE PAGO DELEGADO VIGILANCIA DEL AGOTAMIENTO DE LOS PLAZOS DE ESTAS PREST. SEGUIMIENTO DE LA INCAPACIDAD TEMPORAL POR RÉGIMENES Y TIPOS DE PAGO (DIRECTO Y DELEGADO)			
OBJETIVOS			
CL	DENOMINACIÓN	Presupuesto 2014	EJECUCIÓN
01	CONSEGUIR UNA DURACIÓN MEDIA MÁXIMA, EN DÍAS, DE CADA PROCESO DE I.T.	38,68	39,12
02	NO SUPERAR UN PORCENTAJE DE PROCESOS DE IT RESPECTO A LOS AFILIADOS	1,23	1,37
03	CONSEGUIR UN GASTO DIRECTO MÁXIMO POR AFILIADO DE EUROS	133,13	97,43
04	CONSEGUIR UN NÚM. MEDIO MÁXIMO DE DÍAS INDEMNIZADOS POR CADA PROCESO INDEMNIZADO	65,36	63,25
05	CONSEGUIR UN GASTO DIRECTO MÁXIMO POR DÍA INDEMNIZADO DE EUROS	31,51	33,62
06	REALIZAR UN GASTO DIRECTO MÁXIMO POR PROCESO INDEMNIZADO CON ALTA EN EL PERÍODO DE EUROS	2.059,89	2.126,56
07	REALIZAR UN GASTO TOTAL MAXIMO POR AFILIADO DE EUROS	136,60	99,72
08	CONSEGUIR UN GASTO TOTAL MÁXIMO POR DÍA INDEMNIZADO DE EUROS	32,33	34,41
09	REALIZAR UN GASTO TOTAL MÁXIMO POR PROCESO INDEMNIZADO DE EUROS	2.113,47	2.176,56
MEDIOS HUMANOS Y FINANCIEROS			
CL	MEDIOS	Presupuesto 2014	EJECUCIÓN
10	NÚMERO DE PERSONAS EN MILES DE EUROS	51	51
11	Gastos de personal	2.477	2.116,64
12	Otros gastos de funcionamiento	4.596	3.015,82
13	TOTAL COSTE DE LOS SERVICIOS	7.073	5.132,46
14	Transferencias	311.566,55	245.193,41
16	TOTAL OPERACIONES NO FINANCIERAS	318.639,55	250.325,87
18	TOTAL GASTOS DEL PROGRAMA	318.639,55	250.325,87
INDICADORES PARA EL SEGUIMIENTO DE OBJETIVOS			
CL	DENOMINACIÓN	Presupuesto 2014	EJECUCIÓN
19	NUM. DE PROCESOS DE IT CUYA ALTA MÉDICA SE HAYA PRODUCIDO EN EL EJERCICIO	290.600	195.916
20	NUM. DE DÍAS DE BAJA RELATIVOS A PROCESOS CUYA ALTA MÉDICA SE HAYA PRODUCIDO EN EL EJERCICIO	11.240.000	7.664.487
21	NUM. DE PROCESOS EN LOS QUE EL ÚLTIMO DÍA DEL PERÍODO EL PACIENTE SE ENCUENTRA EN SITUACIÓN DE BAJA	25.820	30.686
22	POBLACIÓN PROTEGIDA EL ÚLTIMO DÍA DEL PERÍODO	2.098.976	2.238.305
23	POBLACIÓN MEDIA PROTEGIDA EN EL PERÍODO	2.098.010	2.240.510
24	GASTO DIRECTO GENERADO EN EL PERÍODO EN CONCEPTO DE I.T.(EN MILES DE EUROS) EXCLUIDAS EMPRESAS COLABORADORAS	279.313,52	218.289,87
25	NUMERO DE PROCESOS INICIADOS EN EL PERÍODO	284.900	196.362
60	NUM. DE PROCESOS INDEMNIZADOS CUYA ALTA SE HAYA PRODUCIDO EN EL PERÍODO	139.100	97.763
61	NUM. DE DÍAS INDEM.EN EL PERÍODO O ANT.,DE LOS PROCESOS INDEM. CUYA ALTA SE HAYA PRODUCIDO EN EL PERÍODO	9.092.000	6.183.342
62	NUM. DE PROCESOS INDEMNIZADOS INICIADOS EN EL PERÍODO	132.750	94.852
63	NUM. DE DÍAS INDEMNIZADOS EN EL PERÍODO	8.863.000	6.492.397
64	NUM. DE PROCESOS INDEMNIZADOS INICIADOS POR CADA 1000 AFILIADOS	63,27	42,34
65	NUM. DE DÍAS INDEMNIZADOS POR CADA AFILIADO	4,22	2,90
66	GASTOS ASOCIADOS GENERADOS EN EL PERÍODO (SANITARIOS, DE ADMON Y OTROS GENERALES, EN MILES DE EUROS)	7.265	5.132,52
67	NUM. DE PROCESOS CESE DE ACTIVIDAD TRABAJADORES AUTONOMOS PRODUCIDOS EN EL PERIODO	893	201
68	NUM. DE PROCESOS CESE DE ACTIVIDAD TRABAJADORES AUTONOMOS QUE PREVALECEN AL FINAL DEL PERIODO	800	40
69	DURACIÓN MEDIA DE LOS PROCESOS DE CESE DE ACTIVIDAD TRABAJADORES AUTONOMOS	126	1,30
70	NUM. TOTAL DE MENSUALIDADES CESE DE ACTIVIDAD ABONADAS EN EL PERIODO	1.785	1.062



010 MUTUA UNIVERSAL

ÁREA 1 "PRESTACIONES ECONÓMICAS"

OBJETIVOS DEL PROGRAMA 1102 "INCAPACIDAD TEMPORAL Y OTRAS PRESTACIONES"

01 CONSEGUIR UNA DURACIÓN MEDIA MÁXIMA, EN DÍAS, DE CADA PROCESO DE I.T.

04 CONSEGUIR UN NÚM. MEDIO MÁXIMO DE DÍAS INDEMNIZADOS POR CADA PROCESO INDEMNIZADO

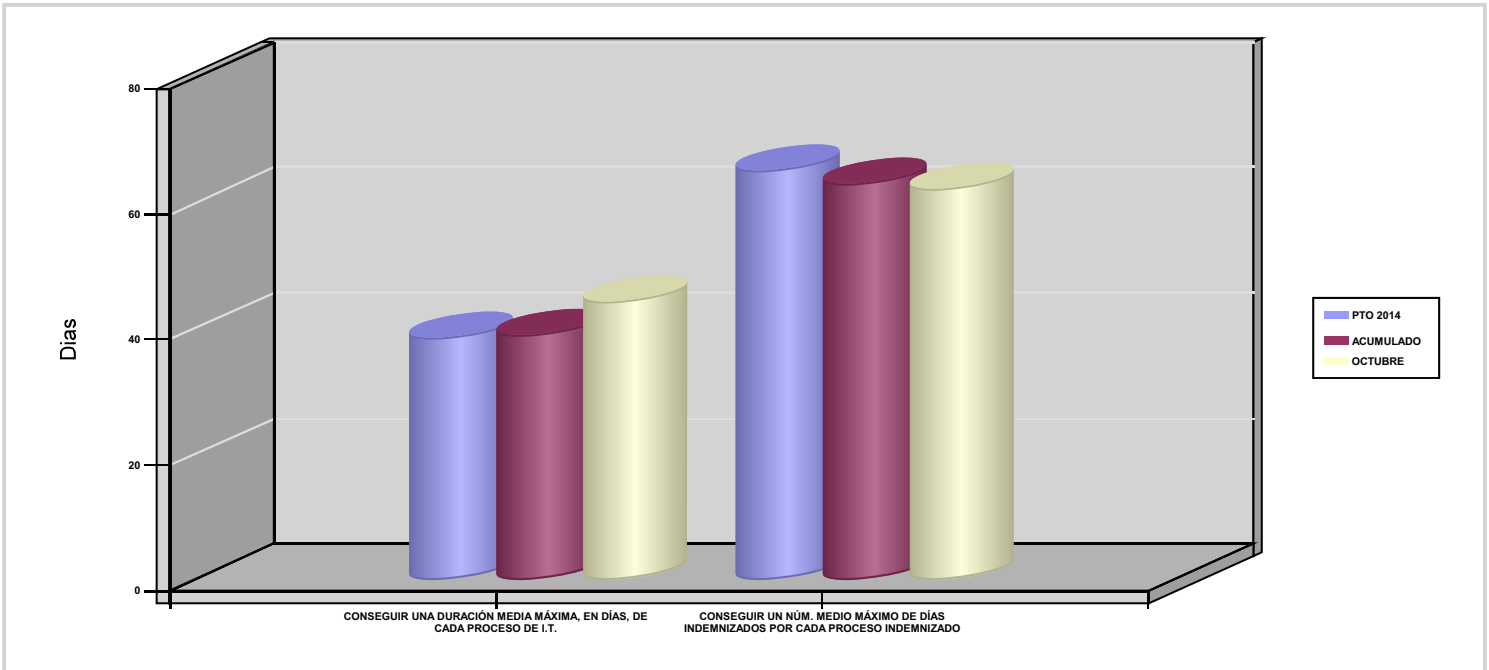

02 NO SUPERAR UN PORCENTAJE DE PROCESOS DE IT RESPECTO A LOS AFILIADOS

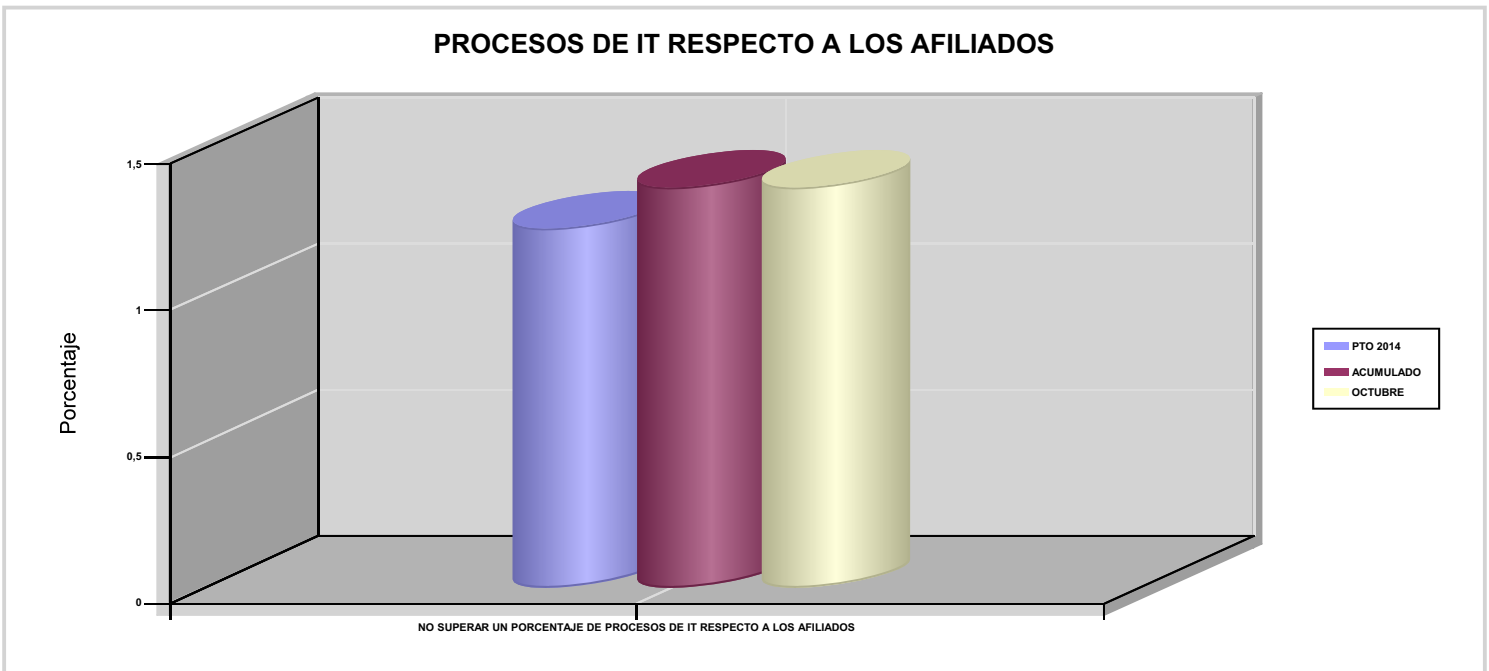



010 MUTUA UNIVERSAL

ÁREA 1 "PRESTACIONES ECONÓMICAS"

OBJETIVOS DEL PROGRAMA 1102 "INCAPACIDAD TEMPORAL Y OTRAS PRESTACIONES"

03 CONSEGUIR UN GASTO DIRECTO MÁXIMO POR AFILIADO DE EUROS

05 CONSEGUIR UN GASTO DIRECTO MÁXIMO POR DÍA INDEMNIZADO DE EUROS

07 REALIZAR UN GASTO TOTAL MAXIMO POR AFILIADO DE EUROS

08 CONSEGUIR UN GASTO TOTAL MÁXIMO POR DÍA INDEMNIZADO DE EUROS

GASTO POR AFILIADO Y DÍA

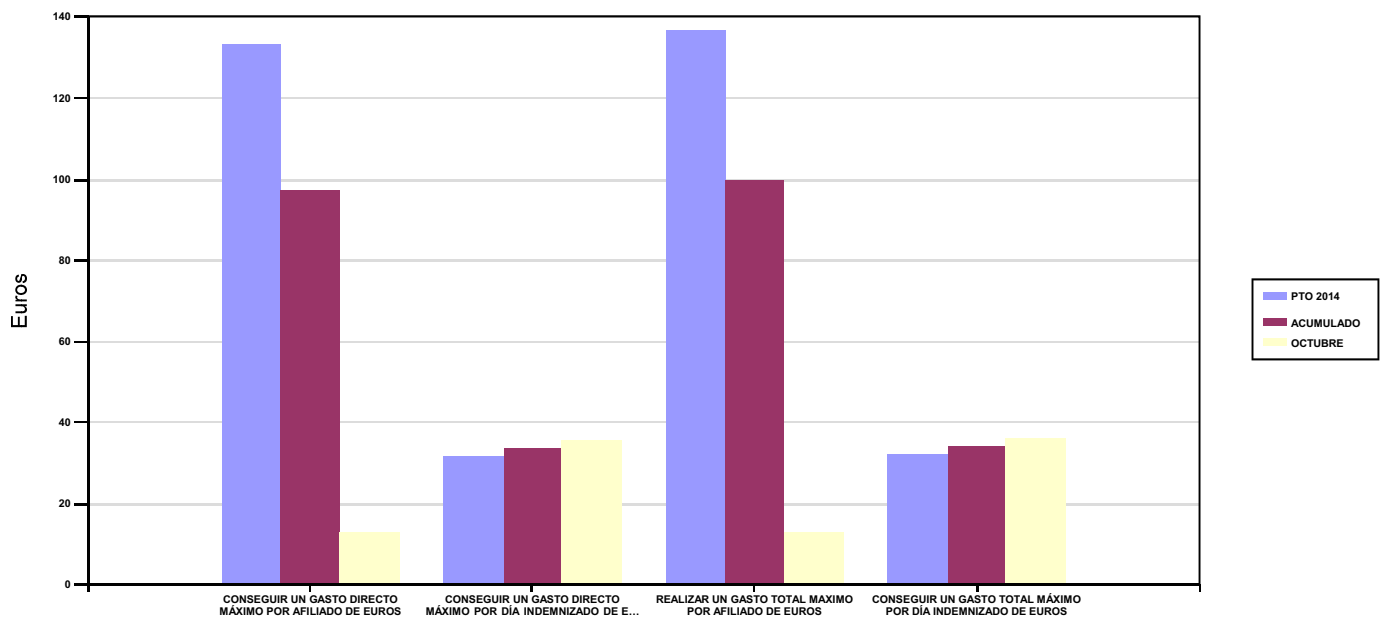

06 REALIZAR UN GASTO DIRECTO MÁXIMO POR PROCESO INDEMNIZADO CON ALTA EN EL PERÍODO DE EUROS

09 REALIZAR UN GASTO TOTAL MÁXIMO POR PROCESO INDEMNIZADO DE EUROS

COSTO MÁXIMO POR PROCESO

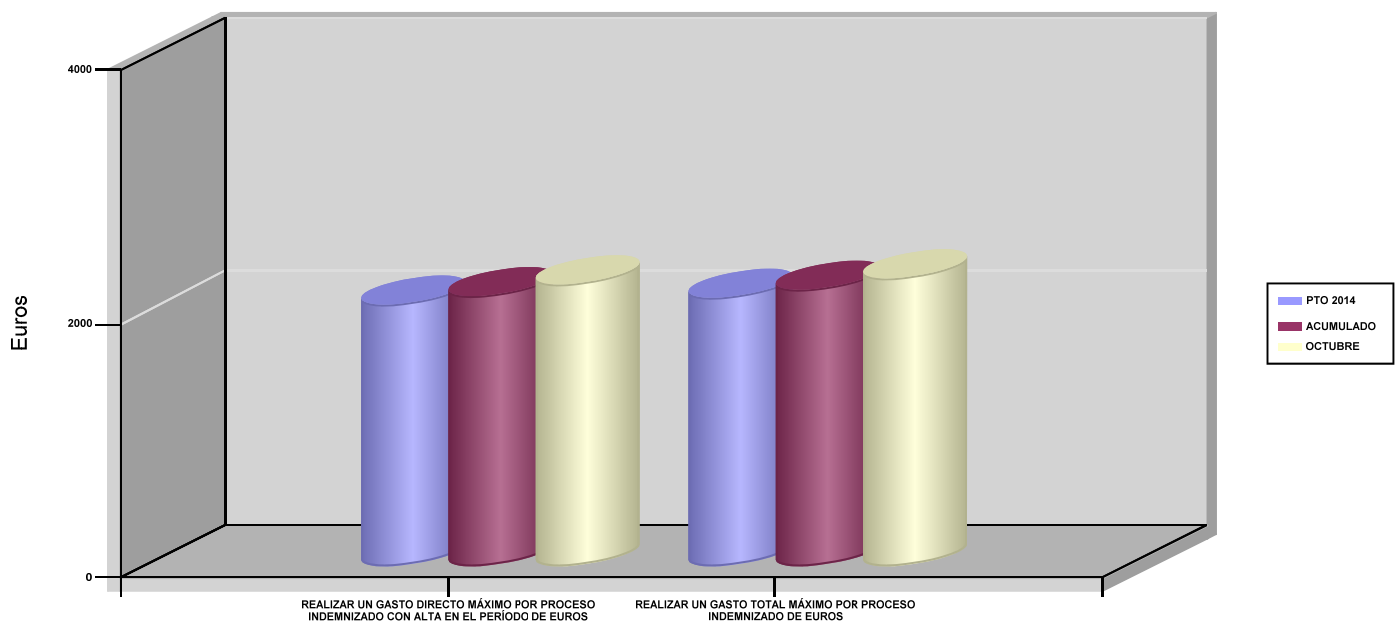



010 MUTUA UNIVERSAL		Area 1	
		G.P 11	Programa 05
PROGRAMA : CAPITALES RENTA Y OTRAS COMPENSACIONES FINANCIERAS DE ACCIDENTES DE TRABAJO		RESPONSABLE:	
ACTIVIDADES			
RECONOCIMIENTO DE LOS DERECHOS A PRESTACIONES VITALICIAS Y TEMPORALES A BENEFICIARIOS DE INVALIDEZ MUERTE Y SUPERVIVENCIA DE ACCIDENTES DE TRABAJO CONTROL DE CÁLCULO DE LOS CAPITALES COSTE DE RENTA DE ACCIDENTES DE TRABAJO TRAMITACIÓN DE LOS EXPEDIENTES ANTE LOS ORGANISMOS CORRESPONDIENTES			
OBJETIVOS			
CL	DENOMINACIÓN	Presupuesto 2014	EJECUCIÓN
01	ATENDER UN NÚMERO DE SINIESTROS DE INVALIDEZ GENERADORES DE CAPITALES RENTA	610	463
02	ATENDER UN NÚMERO DE SINIESTROS POR MUERTE GENERADORES DE CAPITALES RENTA	110	66
MEDIOS HUMANOS Y FINANCIEROS			
CL	MEDIOS	Presupuesto 2014	EJECUCIÓN
10	NÚMERO DE PERSONAS	36	31
	EN MILES DE EUROS		
11	Gastos de personal	2.190	1.967,46
12	Otros gastos de funcionamiento	524	389,07
13	TOTAL COSTE DE LOS SERVICIOS	2.714	2.356,53
14	Transferencias	253.345,20	153.182,46
16	TOTAL OPERACIONES NO FINANCIERAS	256.059,20	155.538,99
18	TOTAL GASTOS DEL PROGRAMA	256.059,20	155.538,99
INDICADORES PARA EL SEGUIMIENTO DE OBJETIVOS			
CL	DENOMINACIÓN	Presupuesto 2014	EJECUCIÓN
19	IMPORTE DE LOS CAPITALES RENTA POR INVALIDEZ (EN MILES DE EUROS)	90.477,52	66.366,02
20	NÚMERO DE SINIESTROS GENERADOS DE CAPITALES RENTA POR INVALIDEZ	610	463
21	IMPORTE MEDIO DE LOS CAPITALES RENTA POR INVALIDEZ (EN EUROS)	148.323,80	143.339,14
22	IMPORTE DE LOS CAPITALES RENTA POR MUERTE (EN MILES DE EUROS)	19.153	9.857,92
23	NÚMERO DE SINIESTROS DEVENGADOS DE CAPITALES RENTA POR MUERTE	110	66
24	IMPORTE MEDIO DE LOS CAPITALES RENTA POR MUERTE (EN EUROS)	174.118,18	149.362,42
25	POBLACIÓN LABORAL PROTEGIDA POR I.M.S. AL FINAL DEL PERÍODO	1.040.916	1.114.883



010 MUTUA UNIVERSAL		Area 2	
		G.P 21	Programa 22
PROGRAMA : MEDICINA AMBULATORIA DE MUTUAS DE ACCIDENTES DE TRABAJO		RESPONSABLE:	
ACTIVIDADES			
GESTIÓN DE LA ASISTENCIA SANITARIA EN RÉGIMEN AMBULATORIO EN CENTROS PROPIOS DE LAS MUTUAS Y EN SUS CENTROS MANCOMUNADOS CONTROL DE LA ASISTENCIA SANITARIA PRESTADA CON MEDIOS AJENOS CREACIÓN, ADAPTA. Y MEJORA DE CENTROS PROPIOS DE LAS MUTUAS Y DE SUS CENTROS MANCOMUNADOS			
OBJETIVOS			
CL	DENOMINACIÓN	Presupuesto 2014	EJECUCIÓN
02	ATENDER UN PORCENTAJE DE PACIENTES CON MEDIOS PROPIOS	82,10	75,95
03	ATENDER UN NÚMERO DE PACIENTES	105.000	96.300
MEDIOS HUMANOS Y FINANCIEROS			
CL	MEDIOS	Presupuesto 2014	EJECUCIÓN
10	NÚMERO DE PERSONAS	1.241	1.232
	EN MILES DE EUROS		
11	Gastos de personal	56.086	47.316,48
12	Otros gastos de funcionamiento	49.784	31.871,64
13	TOTAL COSTE DE LOS SERVICIOS	105.870	79.188,12
14	Transferencias	7.369,09	6.015,49
15	Inversiones	2.440,20	2.353,02
16	TOTAL OPERACIONES NO FINANCIERAS	115.679,29	87.556,63
18	TOTAL GASTOS DEL PROGRAMA	115.679,29	87.556,63
INDICADORES PARA EL SEGUIMIENTO DE OBJETIVOS			
CL	DENOMINACIÓN	Presupuesto 2014	EJECUCIÓN
19	NÚMERO DE CONSULTAS NUEVAS CON MEDIOS PROPIOS	105.000	97.486
20	NÚMERO DE CONSULTAS SUCEVAS CON MEDIOS PROPIOS	450.000	749.610
22	NÚMERO DE PACIENTES ATENDIDOS CON MEDIOS PROPIOS	105.000	96.300
23	NÚMERO DE PACIENTES ATENDIDOS CON MEDIOS AJENOS	22.900	30.499
28	POBLACIÓN LABORAL PROTEGIDA AL FINAL DEL PERÍODO POR I.T POR CONTINGENCIAS PROFESIONALES	1.038.416	1.112.463



010 MUTUA UNIVERSAL

ÁREA 2 "ASISTENCIA SANITARIA"

OBJETIVOS DEL PROGRAMA 2122 "MEDICINA AMBULATORIA DE MUTUAS DE ACCIDENTES DE TRABAJO"

02 ATENDER UN PORCENTAJE DE PACIENTES CON MEDIOS PROPIOS

% PACIENTES ATENDIDOS CON MEDIOS PROPIOS

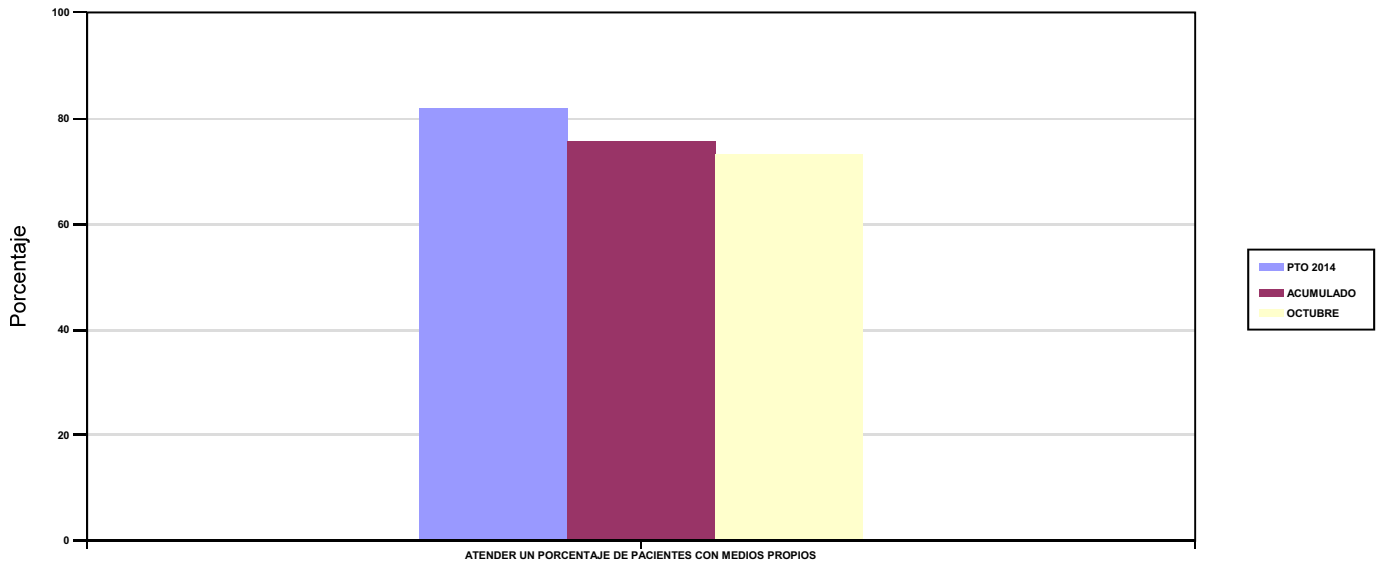

03 ATENDER UN NÚMERO DE PACIENTES

PACIENTES ATENDIDOS CON MEDIOS PROPIOS

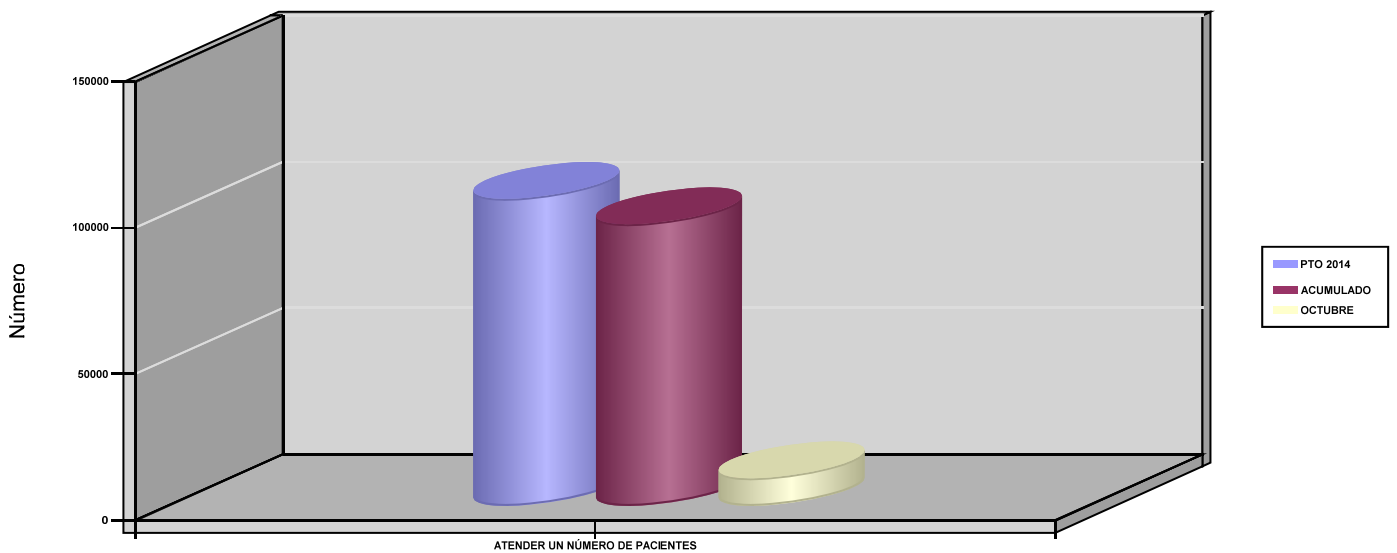



010 MUTUA UNIVERSAL		Area 2	
		G.P 22	Programa 24
PROGRAMA : MEDICINA HOSPITALARIA DE MUTUAS DE ACCIDENTES DE TRABAJO		RESPONSABLE:	
ACTIVIDADES			
GESTIÓN DE LA ASISTENCIA SANITARIA EN RÉGIMEN HOSPITALARIO EN CENTROS PROPIOS DE LAS MUTUAS Y EN SUS CENTROS MANCOMUNADOS CONTROL DE LA ASISTENCIA SANITARIA HOSPITALARIA PRESTADA CON MEDIOS AJENOS CREACIÓN, ADAPTACIÓN Y MEJORA DE CENTROS PROPIOS DE LAS MUTUAS Y DE SUS CENTROS MANCOMUNADOS			
OBJETIVOS			
CL	DENOMINACIÓN	Presupuesto 2014	EJECUCIÓN
04	CONSEGUIR UN COSTE MEDIO EN EUROS POR ESTANCIA EN CENTROS AJENOS	425,53	825,90
MEDIOS HUMANOS Y FINANCIEROS			
CL	MEDIOS	Presupuesto 2014	EJECUCIÓN
	EN MILES DE EUROS		
12	Otros gastos de funcionamiento	8.000	12.825,34
13	TOTAL COSTE DE LOS SERVICIOS	8.000	12.825,34
14	Transferencias	3.068,69	3.141,40
16	TOTAL OPERACIONES NO FINANCIERAS	11.068,69	15.966,74
18	TOTAL GASTOS DEL PROGRAMA	11.068,69	15.966,74
INDICADORES PARA EL SEGUIMIENTO DE OBJETIVOS			
CL	DENOMINACIÓN	Presupuesto 2014	EJECUCIÓN
27	COSTE ASISTENCIA HOSPITALARIA CON MEDIOS AJENOS (EN MILES DE EUROS)	8.000	12.825,33
28	NÚMERO DE ACCIDENTADOS INGRESADOS EN CENTROS AJENOS	3.300	2.521
29	NÚMERO DE ESTANCIAS DE ACCIDENTADOS EN CENTROS AJENOS	18.800	15.529
30	DURACIÓN MEDIA EN DÍAS DE LOS PROCESOS DE INTERNAMIENTO EN CENTROS AJENOS	5,70	6,16



010 MUTUA UNIVERSAL

ÁREA 2 "ASISTENCIA SANITARIA"

OBJETIVOS DEL PROGRAMA 2224 "MEDICINA HOSPITALARIA DE MUTUAS DE ACCIDENTES DE TRABAJO"

01 OBTENER UN PORCENTAJE DE OCUPACIÓN EN CENTROS PROPIOS

OCUPACIÓN EN CENTROS PROPIOS

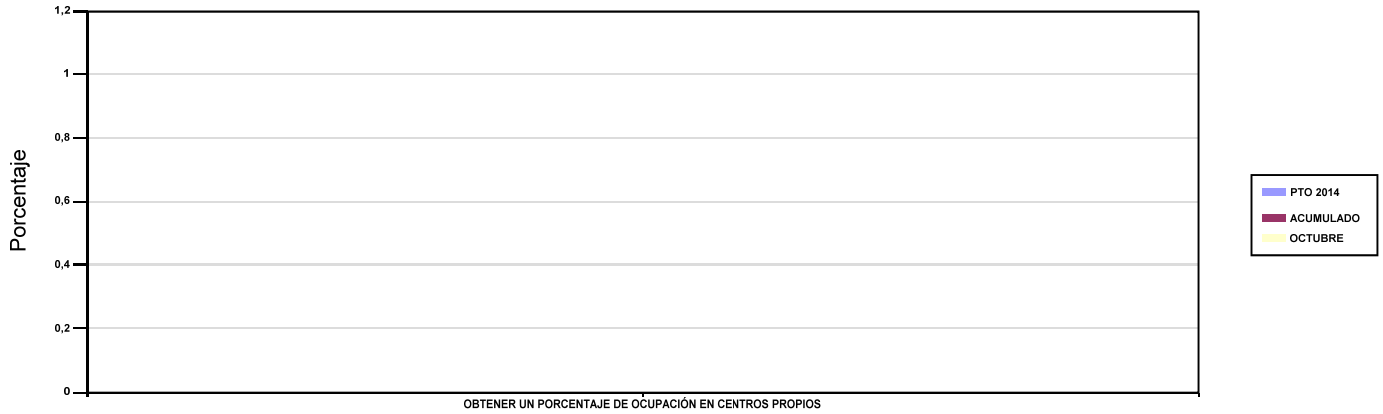

02 CONSEGUIR UNA ESTANCIA MEDIA EN CENTROS PROPIOS

ESTANCIA MEDIA

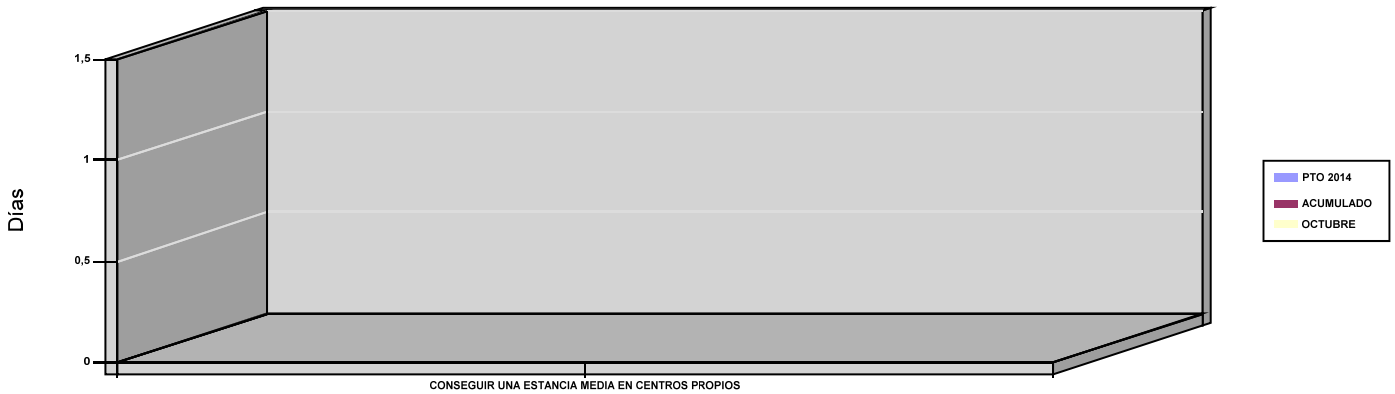

03 CONSEGUIR UN COSTE MEDIO EN EUROS POR ESTANCIA EN CENTROS PROPIOS

04 CONSEGUIR UN COSTE MEDIO EN EUROS POR ESTANCIA EN CENTROS AJENOS

COSTE MEDIO POR ESTANCIA

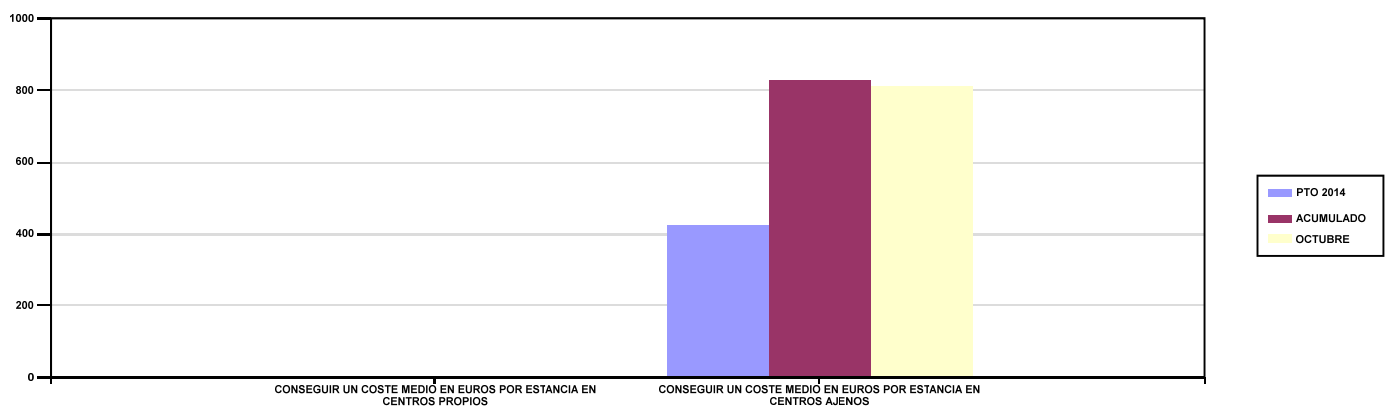



010 MUTUA UNIVERSAL		Area 3	
		G.P 34	Programa 36
PROGRAMA : HIGIENE Y SEGURIDAD EN EL TRABAJO		RESPONSABLE:	
ACTIVIDADES			
ASESORAMIENTO SOBRE GESTIÓN DE RIESGOS INVESTIGACIÓN E INSPECCIÓN DE ACCIDENTES INFORMACIÓN Y DIVULGACIÓN ESTUDIOS DE PUESTOS Y CONDICIONES DE TRABAJO			
OBJETIVOS			
CL	DENOMINACIÓN	Presupuesto 2014	EJECUCIÓN
01	REALIZAR INVESTIGACIONES DE ACCIDENTES EN UN %	0,26	0,44
02	REALIZAR ESTUDIOS SOBRE SINIESTRALIDAD EN EMPRESAS EN NÚMERO	1.100	4.465
03	REALIZAR VISITAS DE ASESOR.Y ORIENTACIÓN A C.DE TRABAJO EN MATERIA DE SEGURIDAD E HIGIENE EN N°	2.500	2.128
04	REALIZAR CURSILLOS, JORNADAS, SEMINARIOS EN NÚMERO	48	90
05	MANTENER LA SINIESTRALIDAD SOBRE EL COLECTIVO PROTEGIDO EN UN %	3,65	3,24
07	REALIZAR CAMPAÑAS DE SENSIBILIZACIÓN Y EDUCACIÓN EN NÚMERO	200	187
08	REALIZAR ACTUACIONES DE ASESORAMIENTO EN NÚMERO	6.500	13.875
09	REALIZAR CAMPAÑAS DE DIVULGACIÓN EN NÚMERO	45.000	58.605
MEDIOS HUMANOS Y FINANCIEROS			
CL	MEDIOS	Presupuesto 2014	EJECUCIÓN
10	NÚMERO DE PERSONAS	36	38
	EN MILES DE EUROS		
11	Gastos de personal	1.891	1.308
12	Otros gastos de funcionamiento	500	242,42
13	TOTAL COSTE DE LOS SERVICIOS	2.391	1.550,42
15	Inversiones	18	0
16	TOTAL OPERACIONES NO FINANCIERAS	2.409	1.550,42
18	TOTAL GASTOS DEL PROGRAMA	2.409	1.550,42
INDICADORES PARA EL SEGUIMIENTO DE OBJETIVOS			
CL	DENOMINACIÓN	Presupuesto 2014	EJECUCIÓN
19	NÚMERO DE ACCIDENTES INVESTIGADOS	100	159
20	NÚMERO DE ACCIDENTES ACAECIDOS	38.000	36.100
21	NÚMERO DE ESTUDIOS DE SINIESTRALIDAD EN EMPRESAS REALIZADOS	1.100	4.465
22	NÚMERO DE VISITAS A CENTROS DE TRABAJO REALIZADAS	2.500	2.128
23	NÚMERO DE ENCUESTAS EN MATERIA PREVENTIVA REALIZADAS	750	1.112
24	NÚMERO DE CURSILLOS, JORNADAS Y SEMINARIOS EN MATERIA PREVENTIVA REALIZADOS	48	90
25	NÚMERO DE ASISTENTES A LOS CURSILLOS, JORNADAS Y SEMINARIOS	380	654
26	NÚMERO DE ACCIDENTADOS EN EL PERÍODO	38.000	36.100
27	POBLACIÓN LABORAL PROTEGIDA AL FINAL DEL PERÍODO POR I.M.S. POR CONTINGENCIAS PROFESIONALES	1.040.916	1.114.883
29	NUMERO DE ENFERMEDADES PROFESIONALES INVESTIGADAS	54	24
30	NÚMERO DE CAMPAÑAS DE SENSIBILIZACIÓN Y EDUCACIÓN PREVENTIVA REALIZADAS	200	187
31	NÚMERO DE PUBLICACIONES EN MATERIA PREVENTIVA REALIZADAS	360.000	241.919
32	NÚMERO DE ACTUACIONES DE ASESORAMIENTO EN MATERIA PREVENTIVA REALIZADAS	6.500	13.875
33	NÚMERO DE CAMPAÑAS DE DIVULGACIÓN EN MATERIA PREVENTIVA REALIZADAS	45.000	58.605



010 MUTUA UNIVERSAL		Area 4	
		G.P 43	Programa 64
PROGRAMA : ADMINISTRACIÓN DEL PATRIMONIO		RESPONSABLE:	
ACTIVIDADES			
GESTIONAR Y CONTROLAR LA SITUACIÓN Y VARIACIÓN FINANCIERA Y PATRIMONIAL			
OBJETIVOS			
CL	DENOMINACIÓN	Presupuesto 2014	EJECUCIÓN
02	OBTENER UN % DE RENTABILIDAD MEDIA DE LA CARTERA DE VALORES	2,59	3,18
09	OBTENER UN % DE EXCEDENTE DE GESTIÓN SOBRE CUOTAS	15,01	-12,90
MEDIOS HUMANOS Y FINANCIEROS			
CL	MEDIOS	Presupuesto 2014	EJECUCIÓN
EN MILES DE EUROS			
14	Transferencias	80.000	52.497,74
16	TOTAL OPERACIONES NO FINANCIERAS	80.000	52.497,74
17	TOTAL OPERACIONES FINANCIERAS	126.634,46	315,53
18	TOTAL GASTOS DEL PROGRAMA	206.634,46	52.813,27
INDICADORES PARA EL SEGUIMIENTO DE OBJETIVOS			
CL	DENOMINACIÓN	Presupuesto 2014	EJECUCIÓN
24	IMPORTE MEDIO DE LA CARTERA DE VALORES (EN MILES DE EUROS)	500.000	455.775
25	RENDIMIENTO NETO EN EL PERÍODO DE LA CARTERA DE VALORES (EN MILES DE EUROS)	12.964	14.496,62
40	EXCEDENTE DE GESTIÓN EN EL PERÍODO (EN MILES DE EUROS)	127.494,73	-59.654,51
41	RECAUDACIÓN POR CUOTAS EN EL PERÍODO (EN MILES DE EUROS)	849.184,90	462.363,80



010 MUTUA UNIVERSAL		Area 4	
		G.P 45	Programa 91
PROGRAMA : DIRECCIÓN Y SERVICIOS GENERALES		RESPONSABLE:	
ACTIVIDADES			
DIRIGIR, COORDINAR Y APOYAR LAS ACTIVIDADES DE LA ENTIDAD INSPECCIONAR LOS CENTROS Y SERVICIOS PROPIOS Y CONCERTADOS GESTIONAR Y COORDINAR LA POLÍTICA DE PERSONAL, SUMINISTROS Y MANTENIMIENTO ELABORAR Y GESTIONAR LOS PRESUPUESTOS			
OBJETIVOS			
CL	DENOMINACIÓN	Presupuesto 2014	EJECUCIÓN
01	CONSEGUIR QUE EL ABSENTISMO S/JORNADAS TOTALES NO EXCEDA EL %	4	4,04
08	CONSEGUIR QUE EL COSTE DE LOS SERVICIOS S/CUOTAS NO REBASE EL %	20,22	29,52
09	CONSEGUIR UN COSTE DE LOS SERVICIOS POR TRABAJADOR PROTEGIDO, EN EUROS	143,43	106,12
MEDIOS HUMANOS Y FINANCIEROS			
CL	MEDIOS	Presupuesto 2014	EJECUCIÓN
10	NÚMERO DE PERSONAS	451	431
	EN MILES DE EUROS		
11	Gastos de personal	25.400	20.864,15
12	Otros gastos de funcionamiento	20.228	14.565,71
13	TOTAL COSTE DE LOS SERVICIOS	45.628	35.429,86
14	Transferencias	3.206,91	3.355,86
15	Inversiones	1.359,80	593,72
16	TOTAL OPERACIONES NO FINANCIERAS	50.194,71	39.379,44
17	TOTAL OPERACIONES FINANCIERAS	4.600	858,52
18	TOTAL GASTOS DEL PROGRAMA	54.794,71	40.237,96
INDICADORES PARA EL SEGUIMIENTO DE OBJETIVOS			
CL	DENOMINACIÓN	Presupuesto 2014	EJECUCIÓN
25	NÚMERO DE JORNADAS LABORALES DE TODO EL PERSONAL DE LA ENTIDAD	400.000	326.982
26	NÚMERO DE JORNADAS LABORALES PERDIDAS DE TODO EL PERSONAL DE LA ENTIDAD	16.000	13.202
40	IMPORTE TOTAL DEL COSTE DE LOS SERVICIOS DE LA ENTIDAD (EN MILES DE EUROS)	171.676	136.482,76
41	RECAUDACIÓN POR CUOTAS (EN MILES DE EUROS)	849.184,90	462.363,80
42	POBLACIÓN LABORAL TOTAL PROTEGIDA AL FINAL DEL PERÍODO	1.196.961	1.286.106



010 MUTUA UNIVERSAL

ÁREA 4 "TESOR.INFORM.Y OTROS SERVIC."

OBJETIVOS DEL PROGRAMA 4364 "ADMINISTRACIÓN DEL PATRIMONIO"

02 OBTENER UN % DE RENTABILIDAD MEDIA DE LA CARTERA DE VALORES

09 OBTENER UN % DE EXCEDENTE DE GESTIÓN SOBRE CUOTAS

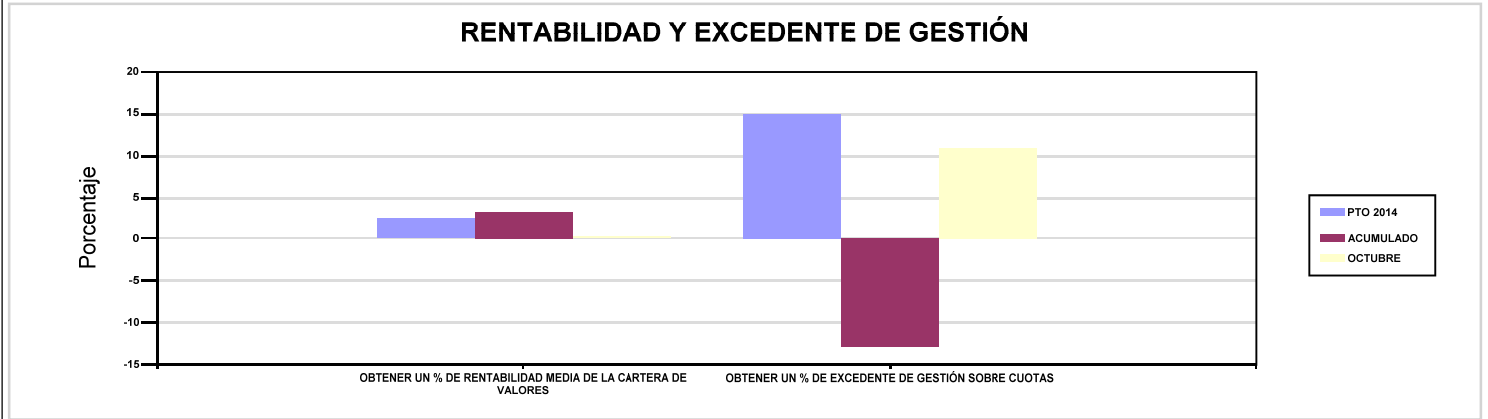

010 MUTUA UNIVERSAL

ÁREA 4 "TESOR.INFORM.Y OTROS SERVIC."

OBJETIVOS DEL PROGRAMA 4591 "DIRECCIÓN Y SERVICIOS GENERALES"

01 CONSEGUIR QUE EL ABSENTISMO S/JORNADAS TOTALES NO EXCEDA EL %

08 CONSEGUIR QUE EL COSTE DE LOS SERVICIOS S/CUOTAS NO REBASE EL %

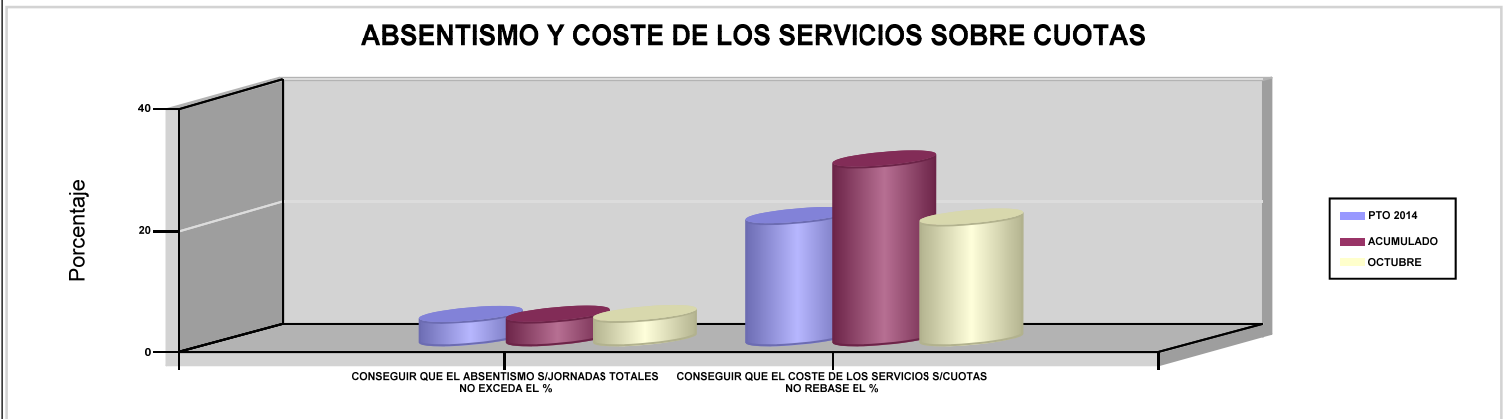

09 CONSEGUIR UN COSTE DE LOS SERVICIOS POR TRABAJADOR PROTEGIDO, EN EUROS

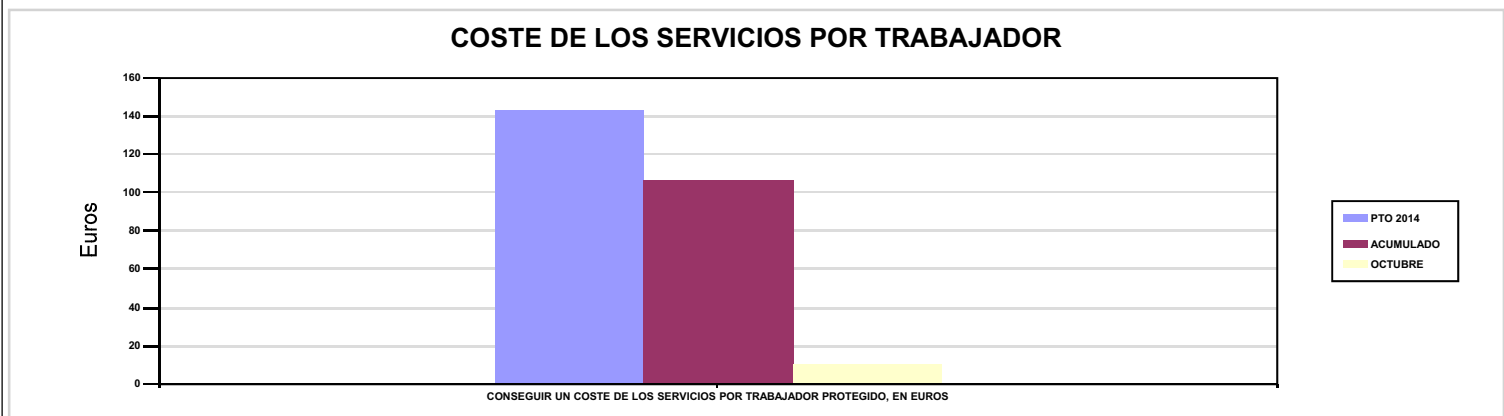





011 MAZ		Area 1	
		G.P 11	Programa 02
PROGRAMA : INCAPACIDAD TEMPORAL Y OTRAS PRESTACIONES		RESPONSABLE:	
ACTIVIDADES			
RECONOCIMIENTO DE PRESTACIONES DE PAGO DIRECTO POR INCAPACIDAD TEMPORAL VIGILANCIA DE LOS RECONOCIMIENTOS EFECTUADOS EN RÉGIMEN DE PAGO DELEGADO VIGILANCIA DEL AGOTAMIENTO DE LOS PLAZOS DE ESTAS PREST. SEGUIMIENTO DE LA INCAPACIDAD TEMPORAL POR RÉGIMENES Y TIPOS DE PAGO (DIRECTO Y DELEGADO)			
OBJETIVOS			
CL	DENOMINACIÓN	Presupuesto 2014	EJECUCIÓN
01	CONSEGUIR UNA DURACIÓN MEDIA MÁXIMA, EN DÍAS, DE CADA PROCESO DE I.T.	31,63	39,82
02	NO SUPERAR UN PORCENTAJE DE PROCESOS DE IT RESPECTO A LOS AFILIADOS	1,31	1,35
03	CONSEGUIR UN GASTO DIRECTO MÁXIMO POR AFILIADO DE EUROS	144,85	88,49
04	CONSEGUIR UN NÚM. MEDIO MÁXIMO DE DÍAS INDEMNIZADOS POR CADA PROCESO INDEMNIZADO	54,35	66,12
05	CONSEGUIR UN GASTO DIRECTO MÁXIMO POR DÍA INDEMNIZADO DE EUROS	39,39	26,23
06	REALIZAR UN GASTO DIRECTO MÁXIMO POR PROCESO INDEMNIZADO CON ALTA EN EL PERÍODO DE EUROS	2.141,19	1.734,15
07	REALIZAR UN GASTO TOTAL MAXIMO POR AFILIADO DE EUROS	155,55	97,75
08	CONSEGUIR UN GASTO TOTAL MÁXIMO POR DÍA INDEMNIZADO DE EUROS	42,30	28,97
09	REALIZAR UN GASTO TOTAL MÁXIMO POR PROCESO INDEMNIZADO DE EUROS	2.299,24	1.915,65
MEDIOS HUMANOS Y FINANCIEROS			
CL	MEDIOS	Presupuesto 2014	EJECUCIÓN
10	NÚMERO DE PERSONAS EN MILES DE EUROS	125	230
11	Gastos de personal	5.333,14	6.010,03
12	Otros gastos de funcionamiento	3.110,64	2.488,74
13	TOTAL COSTE DE LOS SERVICIOS	8.443,78	8.498,77
14	Transferencias	142.265,12	95.572,05
15	Inversiones	3,76	3,73
16	TOTAL OPERACIONES NO FINANCIERAS	150.712,66	104.074,55
18	TOTAL GASTOS DEL PROGRAMA	150.712,66	104.074,55
INDICADORES PARA EL SEGUIMIENTO DE OBJETIVOS			
CL	DENOMINACIÓN	Presupuesto 2014	EJECUCIÓN
19	NUM. DE PROCESOS DE IT CUYA ALTA MÉDICA SE HAYA PRODUCIDO EN EL EJERCICIO	109.322	90.763
20	NUM. DE DÍAS DE BAJA RELATIVOS A PROCESOS CUYA ALTA MÉDICA SE HAYA PRODUCIDO EN EL EJERCICIO	3.458.074	3.614.369
21	NUM. DE PROCESOS EN LOS QUE EL ÚLTIMO DÍA DEL PERÍODO EL PACIENTE SE ENCUENTRA EN SITUACIÓN DE BAJA	11.056	12.482
22	POBLACIÓN PROTEGIDA EL ÚLTIMO DÍA DEL PERÍODO	846.655	925.739
23	POBLACIÓN MEDIA PROTEGIDA EN EL PERÍODO	862.076	917.615
24	GASTO DIRECTO GENERADO EN EL PERÍODO EN CONCEPTO DE I.T.(EN MILES DE EUROS) EXCLUIDAS EMPRESAS COLABORADORAS	124.874,97	81.197,68
25	NUMERO DE PROCESOS INICIADOS EN EL PERÍODO	111.578	91.969
60	NUM. DE PROCESOS INDEMNIZADOS CUYA ALTA SE HAYA PRODUCIDO EN EL PERÍODO	50.806	45.862
61	NUM. DE DÍAS INDEM.EN EL PERÍODO O ANT.,DE LOS PROCESOS INDEM. CUYA ALTA SE HAYA PRODUCIDO EN EL PERÍODO	2.761.486	3.032.613
62	NUM. DE PROCESOS INDEMNIZADOS INICIADOS EN EL PERÍODO	50.532	45.619
63	NUM. DE DÍAS INDEMNIZADOS EN EL PERÍODO	3.169.920	3.096.150
64	NUM. DE PROCESOS INDEMNIZADOS INICIADOS POR CADA 1000 AFILIADOS	58,62	49,71
65	NUM. DE DÍAS INDEMNIZADOS POR CADA AFILIADO	3,68	3,37
66	GASTOS ASOCIADOS GENERADOS EN EL PERÍODO (SANITARIOS, DE ADMON Y OTROS GENERALES, EN MILES DE EUROS)	9.217,70	8.498,77
67	NUM. DE PROCESOS CESE DE ACTIVIDAD TRABAJADORES AUTONOMOS PRODUCIDOS EN EL PERIODO	48	60
68	NUM. DE PROCESOS CESE DE ACTIVIDAD TRABAJADORES AUTONOMOS QUE PREVALECN AL FINAL DEL PERIODO	8	20
69	DURACIÓN MEDIA DE LOS PROCESOS DE CESE DE ACTIVIDAD TRABAJADORES AUTONOMOS	4,25	5,48
70	NUM. TOTAL DE MENSUALIDADES CESE DE ACTIVIDAD ABONADAS EN EL PERIODO	163	542



011 MAZ

ÁREA 1 "PRESTACIONES ECONÓMICAS"

OBJETIVOS DEL PROGRAMA 1102 "INCAPACIDAD TEMPORAL Y OTRAS PRESTACIONES"

01 CONSEGUIR UNA DURACIÓN MEDIA MÁXIMA, EN DÍAS, DE CADA PROCESO DE I.T.

04 CONSEGUIR UN NÚM. MEDIO MÁXIMO DE DÍAS INDEMNIZADOS POR CADA PROCESO INDEMNIZADO

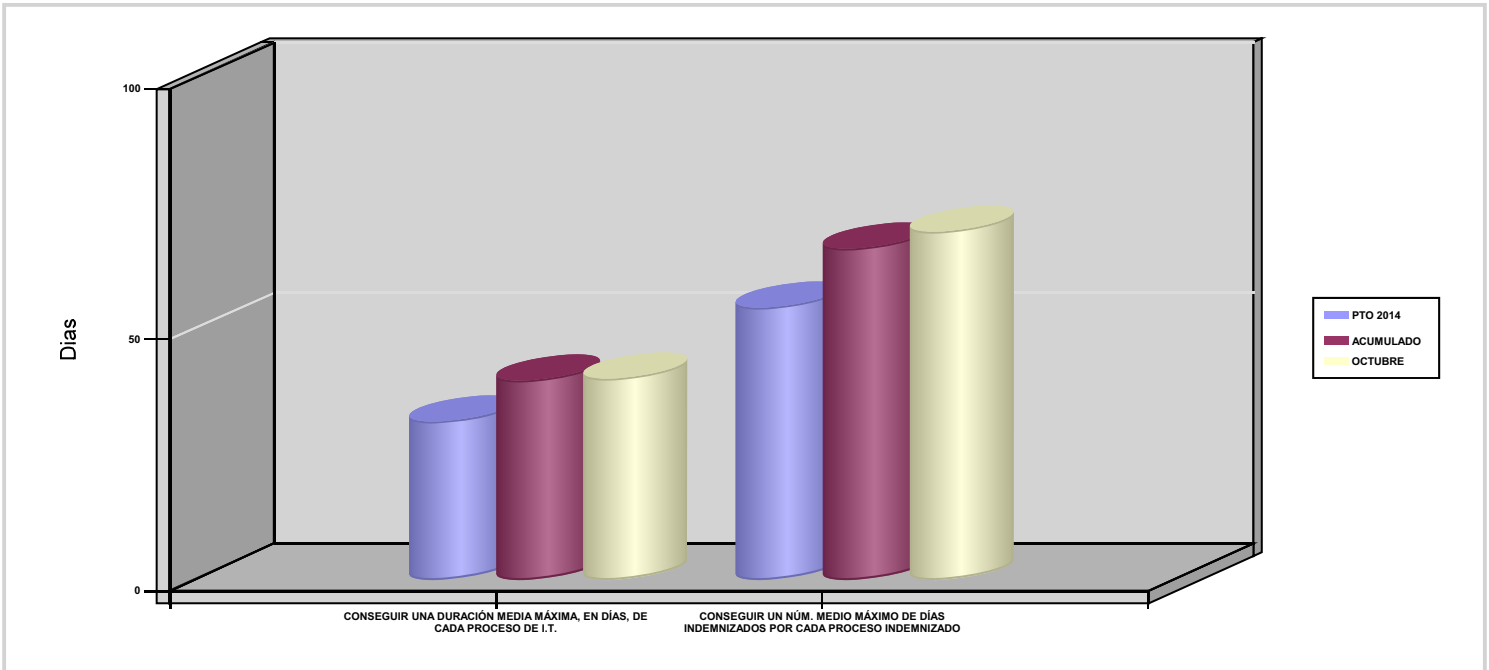

02 NO SUPERAR UN PORCENTAJE DE PROCESOS DE IT RESPECTO A LOS AFILIADOS

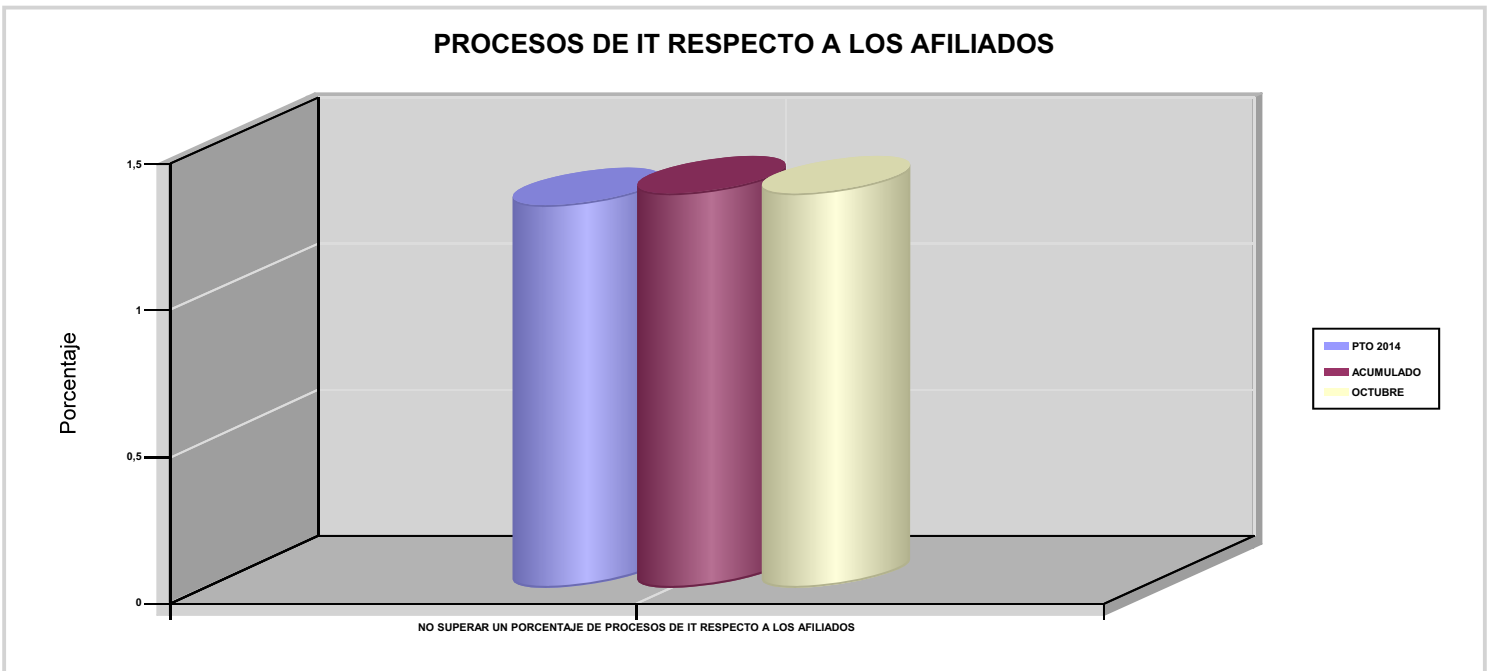



011 MAZ

ÁREA 1 "PRESTACIONES ECONÓMICAS"

OBJETIVOS DEL PROGRAMA 1102 "INCAPACIDAD TEMPORAL Y OTRAS PRESTACIONES"

03 CONSEGUIR UN GASTO DIRECTO MÁXIMO POR AFILIADO DE EUROS

05 CONSEGUIR UN GASTO DIRECTO MÁXIMO POR DÍA INDEMNIZADO DE EUROS

07 REALIZAR UN GASTO TOTAL MAXIMO POR AFILIADO DE EUROS

08 CONSEGUIR UN GASTO TOTAL MÁXIMO POR DÍA INDEMNIZADO DE EUROS

GASTO POR AFILIADO Y DÍA

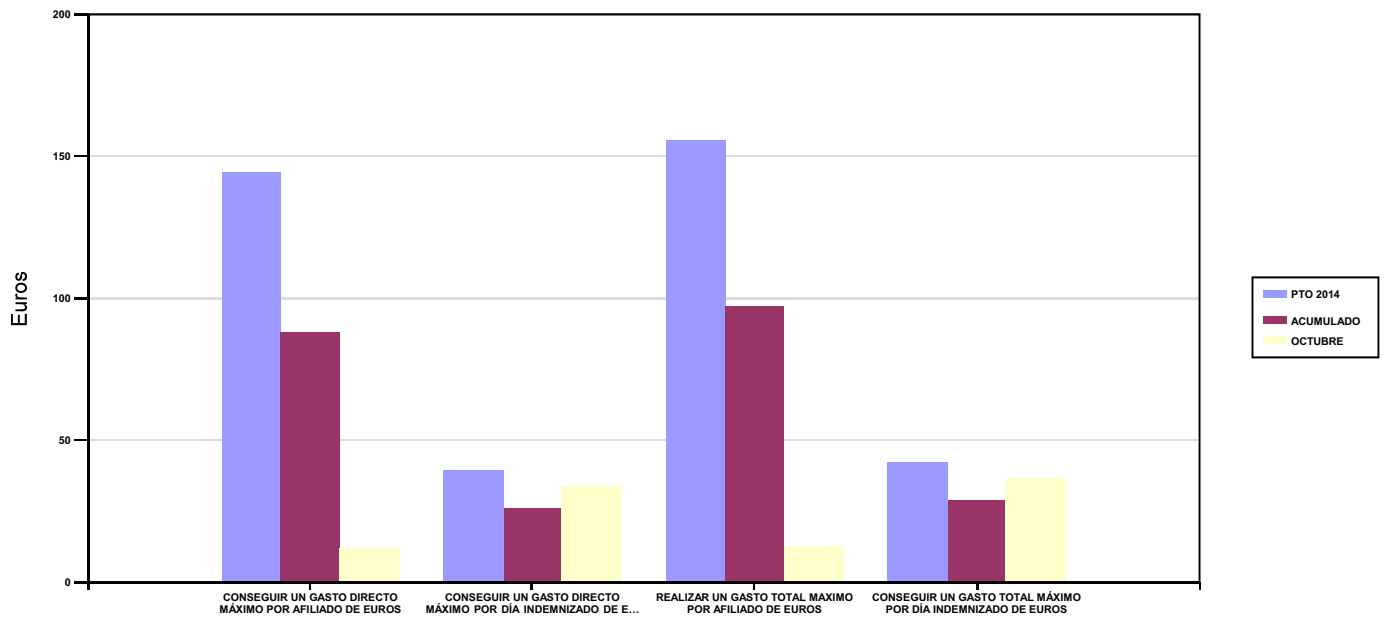

06 REALIZAR UN GASTO DIRECTO MÁXIMO POR PROCESO INDEMNIZADO CON ALTA EN EL PERÍODO DE EUROS

09 REALIZAR UN GASTO TOTAL MÁXIMO POR PROCESO INDEMNIZADO DE EUROS

COSTO MÁXIMO POR PROCESO

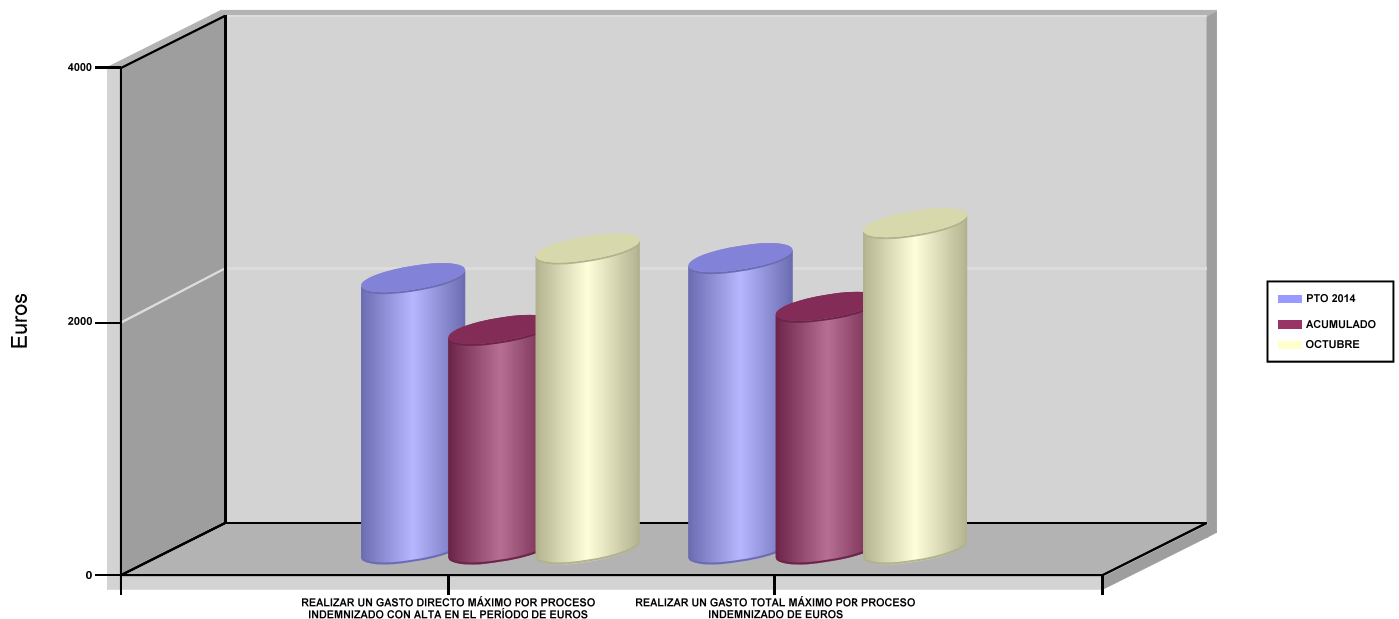



011 MAZ		Area 1	
		G.P 11	Programa 05
PROGRAMA : CAPITALES RENTA Y OTRAS COMPENSACIONES FINANCIERAS DE ACCIDENTES DE TRABAJO		RESPONSABLE:	
ACTIVIDADES			
RECONOCIMIENTO DE LOS DERECHOS A PRESTACIONES VITALICIAS Y TEMPORALES A BENEFICIARIOS DE INVALIDEZ MUERTE Y SUPERVIVENCIA DE ACCIDENTES DE TRABAJO CONTROL DE CÁLCULO DE LOS CAPITALES COSTE DE RENTA DE ACCIDENTES DE TRABAJO TRAMITACIÓN DE LOS EXPEDIENTES ANTE LOS ORGANISMOS CORRESPONDIENTES			
OBJETIVOS			
CL	DENOMINACIÓN	Presupuesto 2014	EJECUCIÓN
01	ATENDER UN NÚMERO DE SINIESTROS DE INVALIDEZ GENERADORES DE CAPITALES RENTA	192	141
02	ATENDER UN NÚMERO DE SINIESTROS POR MUERTE GENERADORES DE CAPITALES RENTA	36	24
MEDIOS HUMANOS Y FINANCIEROS			
CL	MEDIOS	Presupuesto 2014	EJECUCIÓN
EN MILES DE EUROS			
14	Transferencias	125.905,61	66.973,53
16	TOTAL OPERACIONES NO FINANCIERAS	125.905,61	66.973,53
18	TOTAL GASTOS DEL PROGRAMA	125.905,61	66.973,53
INDICADORES PARA EL SEGUIMIENTO DE OBJETIVOS			
CL	DENOMINACIÓN	Presupuesto 2014	EJECUCIÓN
19	IMPORTE DE LOS CAPITALES RENTA POR INVALIDEZ (EN MILES DE EUROS)	48.269,01	27.324,11
20	NÚMERO DE SINIESTROS GENERADOS DE CAPITALES RENTA POR INVALIDEZ	192	141
21	IMPORTE MEDIO DE LOS CAPITALES RENTA POR INVALIDEZ (EN EUROS)	251.401,09	193.788,01
22	IMPORTE DE LOS CAPITALES RENTA POR MUERTE (EN MILES DE EUROS)	9.068,86	4.073,65
23	NÚMERO DE SINIESTROS DEVENGADOS DE CAPITALES RENTA POR MUERTE	36	24
24	IMPORTE MEDIO DE LOS CAPITALES RENTA POR MUERTE (EN EUROS)	251.912,78	169.735,42
25	POBLACIÓN LABORAL PROTEGIDA POR I.M.S. AL FINAL DEL PERÍODO	462.076	494.243



011 MAZ		Area 2	
		G.P 21	Programa 22
PROGRAMA : MEDICINA AMBULATORIA DE MUTUAS DE ACCIDENTES DE TRABAJO		RESPONSABLE:	
ACTIVIDADES			
GESTIÓN DE LA ASISTENCIA SANITARIA EN RÉGIMEN AMBULATORIO EN CENTROS PROPIOS DE LAS MUTUAS Y EN SUS CENTROS MANCOMUNADOS CONTROL DE LA ASISTENCIA SANITARIA PRESTADA CON MEDIOS AJENOS CREACIÓN, ADAPTA. Y MEJORA DE CENTROS PROPIOS DE LAS MUTUAS Y DE SUS CENTROS MANCOMUNADOS			
OBJETIVOS			
CL	DENOMINACIÓN	Presupuesto 2014	EJECUCIÓN
02	ATENDER UN PORCENTAJE DE PACIENTES CON MEDIOS PROPIOS	60,82	74,59
03	ATENDER UN NÚMERO DE PACIENTES	60.173	73.028
MEDIOS HUMANOS Y FINANCIEROS			
CL	MEDIOS	Presupuesto 2014	EJECUCIÓN
10	NÚMERO DE PERSONAS	235	244
	EN MILES DE EUROS		
11	Gastos de personal	7.919,18	5.853,93
12	Otros gastos de funcionamiento	11.969,82	7.371,15
13	TOTAL COSTE DE LOS SERVICIOS	19.889	13.225,08
14	Transferencias	1.985,01	1.473,71
15	Inversiones	234,05	103,31
16	TOTAL OPERACIONES NO FINANCIERAS	22.108,06	14.802,10
18	TOTAL GASTOS DEL PROGRAMA	22.108,06	14.802,10
INDICADORES PARA EL SEGUIMIENTO DE OBJETIVOS			
CL	DENOMINACIÓN	Presupuesto 2014	EJECUCIÓN
19	NÚMERO DE CONSULTAS NUEVAS CON MEDIOS PROPIOS	52.219	66.154
20	NÚMERO DE CONSULTAS SUCESIVAS CON MEDIOS PROPIOS	112.111	95.646
22	NÚMERO DE PACIENTES ATENDIDOS CON MEDIOS PROPIOS	60.173	73.028
23	NÚMERO DE PACIENTES ATENDIDOS CON MEDIOS AJENOS	38.762	24.883
28	POBLACIÓN LABORAL PROTEGIDA AL FINAL DEL PERÍODO POR I.T POR CONTINGENCIAS PROFESIONALES	458.789	489.735



011 MAZ

ÁREA 2 "ASISTENCIA SANITARIA"

OBJETIVOS DEL PROGRAMA 2122 "MEDICINA AMBULATORIA DE MUTUAS DE ACCIDENTES DE TRABAJO"

02 ATENDER UN PORCENTAJE DE PACIENTES CON MEDIOS PROPIOS

% PACIENTES ATENDIDOS CON MEDIOS PROPIOS

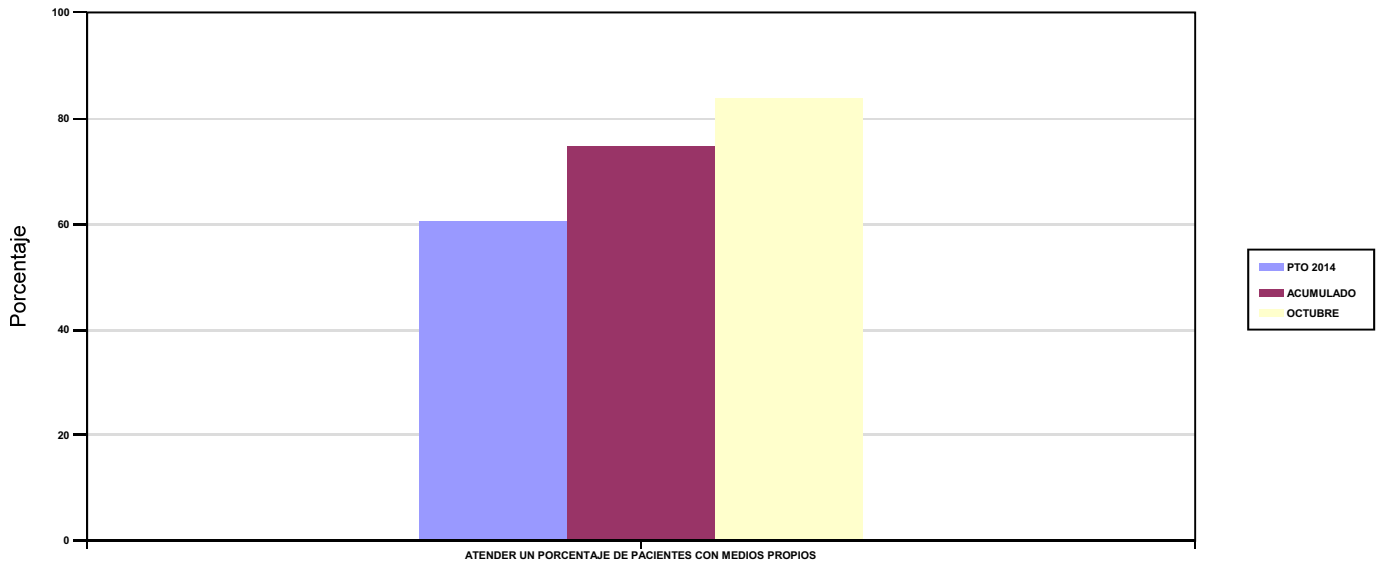

03 ATENDER UN NÚMERO DE PACIENTES

PACIENTES ATENDIDOS CON MEDIOS PROPIOS

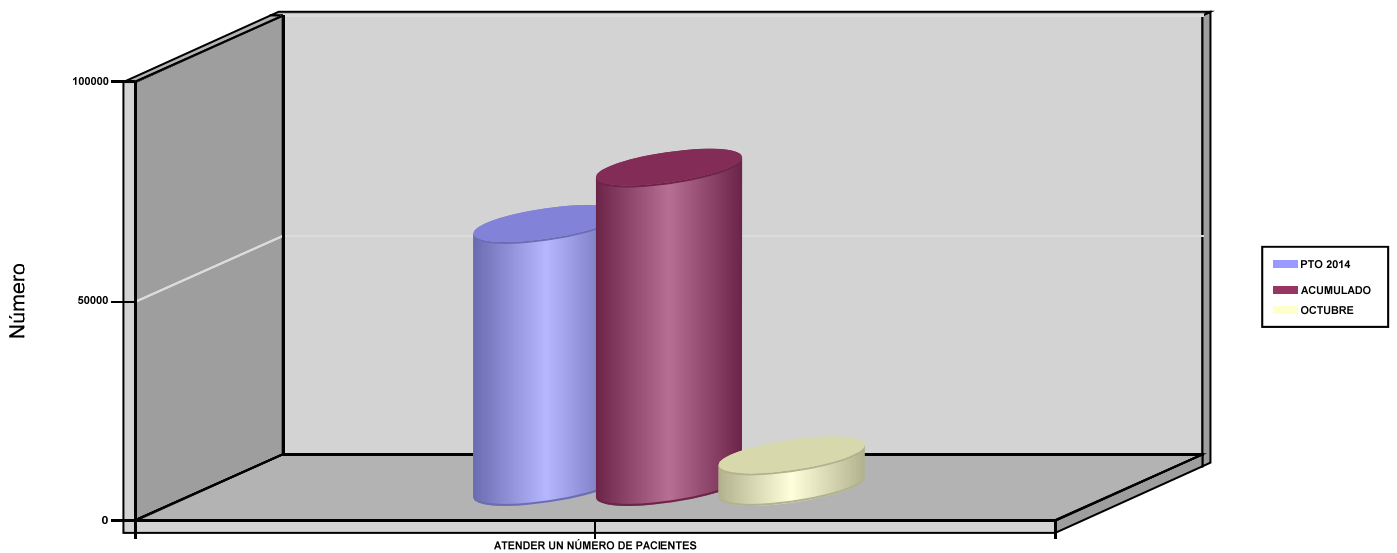



011 MAZ		Area 2	
		G.P 22	Programa 24
PROGRAMA : MEDICINA HOSPITALARIA DE MUTUAS DE ACCIDENTES DE TRABAJO		RESPONSABLE:	
ACTIVIDADES			
GESTIÓN DE LA ASISTENCIA SANITARIA EN RÉGIMEN HOSPITALARIO EN CENTROS PROPIOS DE LAS MUTUAS Y EN SUS CENTROS MANCOMUNADOS CONTROL DE LA ASISTENCIA SANITARIA HOSPITALARIA PRESTADA CON MEDIOS AJENOS CREACIÓN, ADAPTACIÓN Y MEJORA DE CENTROS PROPIOS DE LAS MUTUAS Y DE SUS CENTROS MANCOMUNADOS			
OBJETIVOS			
CL	DENOMINACIÓN	Presupuesto 2014	EJECUCIÓN
01	OBTENER UN PORCENTAJE DE OCUPACIÓN EN CENTROS PROPIOS	28,86	25,88
02	CONSEGUIR UNA ESTANCIA MEDIA EN CENTROS PROPIOS	4,02	4,06
03	CONSEGUIR UN COSTE MEDIO EN EUROS POR ESTANCIA EN CENTROS PROPIOS	1.417,02	1.288,92
04	CONSEGUIR UN COSTE MEDIO EN EUROS POR ESTANCIA EN CENTROS AJENOS	3.439,22	1.873,25
MEDIOS HUMANOS Y FINANCIEROS			
CL	MEDIOS	Presupuesto 2014	EJECUCIÓN
10	NÚMERO DE PERSONAS EN MILES DE EUROS	486	492
11	Gastos de personal	19.189,22	13.935,94
12	Otros gastos de funcionamiento	20.797,42	10.787,18
13	TOTAL COSTE DE LOS SERVICIOS	39.986,64	24.723,12
14	Transferencias	844,17	770,11
15	Inversiones	785,98	2.181,66
16	TOTAL OPERACIONES NO FINANCIERAS	41.616,79	27.674,89
18	TOTAL GASTOS DEL PROGRAMA	41.616,79	27.674,89
INDICADORES PARA EL SEGUIMIENTO DE OBJETIVOS			
CL	DENOMINACIÓN	Presupuesto 2014	EJECUCIÓN
19	NÚMERO DE CAMAS DE CLINICA PROPIAS INSTALADAS	206	206
20	NÚMERO DE CAMAS DE U.V.I. PROPIAS INSTALADAS	11	9
21	NÚMERO DE CAMAS DE REHABILITACIÓN PROPIAS INSTALADAS	4	4
22	NÚMERO TOTAL DE CAMAS HOSPITALARIAS PROPIAS INSTALADAS	221	219
23	NÚMERO DE ESTANCIAS PROPIAS CAUSADAS EN EL PERÍODO	22.656	16.978
24	NÚMERO DE ESTANCIAS PROPIAS POSIBLES EN EL PERÍODO	78.502	65.599
25	NÚMERO DE INGRESOS DEL PERÍODO EN CENTROS PROPIOS	5.633	4.185
26	COSTE ASISTENCIA HOSPITALARIA CON MEDIOS PROPIOS (EN MILES DE EUROS)	32.103,95	21.883,27
27	COSTE ASISTENCIA HOSPITALARIA CON MEDIOS AJENOS (EN MILES DE EUROS)	7.882,69	2.839,84
28	NÚMERO DE ACCIDENTADOS INGRESADOS EN CENTROS AJENOS	706	443
29	NÚMERO DE ESTANCIAS DE ACCIDENTADOS EN CENTROS AJENOS	2.292	1.516
30	DURACIÓN MEDIA EN DÍAS DE LOS PROCESOS DE INTERNAMIENTO EN CENTROS AJENOS	3,25	3,42



011 MAZ

ÁREA 2 "ASISTENCIA SANITARIA"

OBJETIVOS DEL PROGRAMA 2224 "MEDICINA HOSPITALARIA DE MUTUAS DE ACCIDENTES DE TRABAJO"

01 OBTENER UN PORCENTAJE DE OCUPACIÓN EN CENTROS PROPIOS

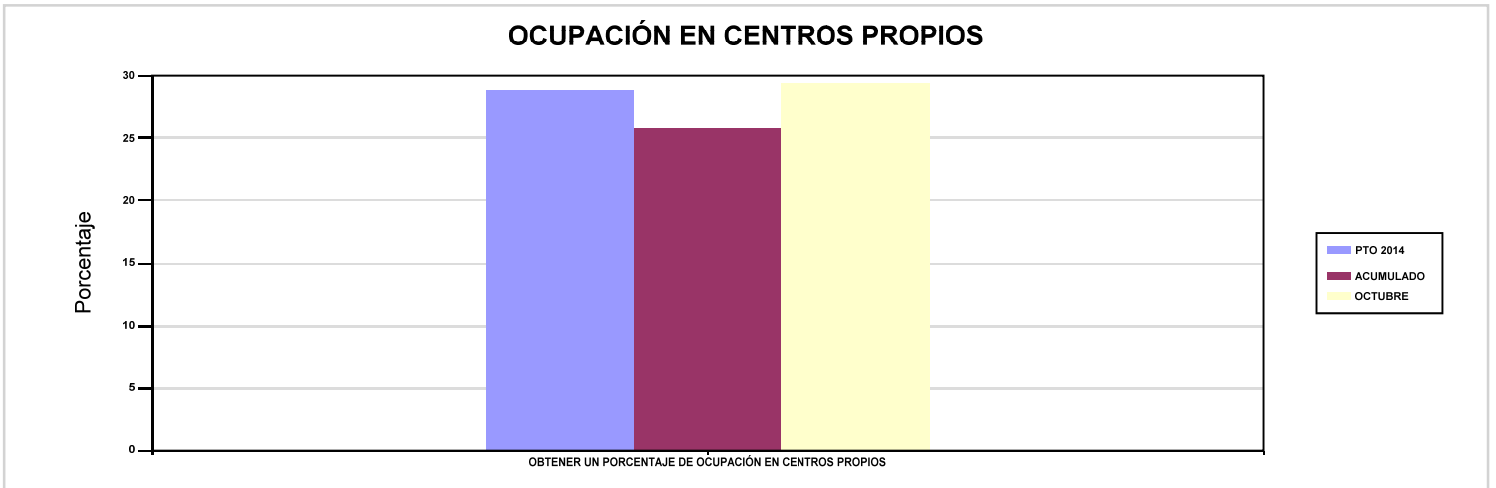

02 CONSEGUIR UNA ESTANCIA MEDIA EN CENTROS PROPIOS

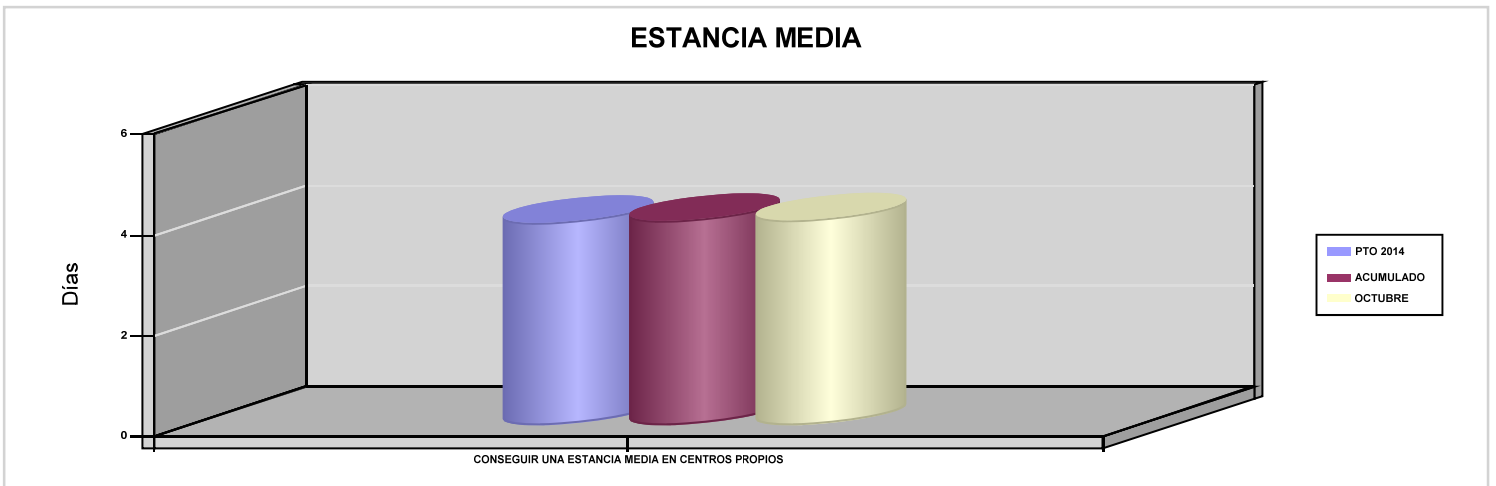

03 CONSEGUIR UN COSTE MEDIO EN EUROS POR ESTANCIA EN CENTROS PROPIOS

04 CONSEGUIR UN COSTE MEDIO EN EUROS POR ESTANCIA EN CENTROS AJENOS

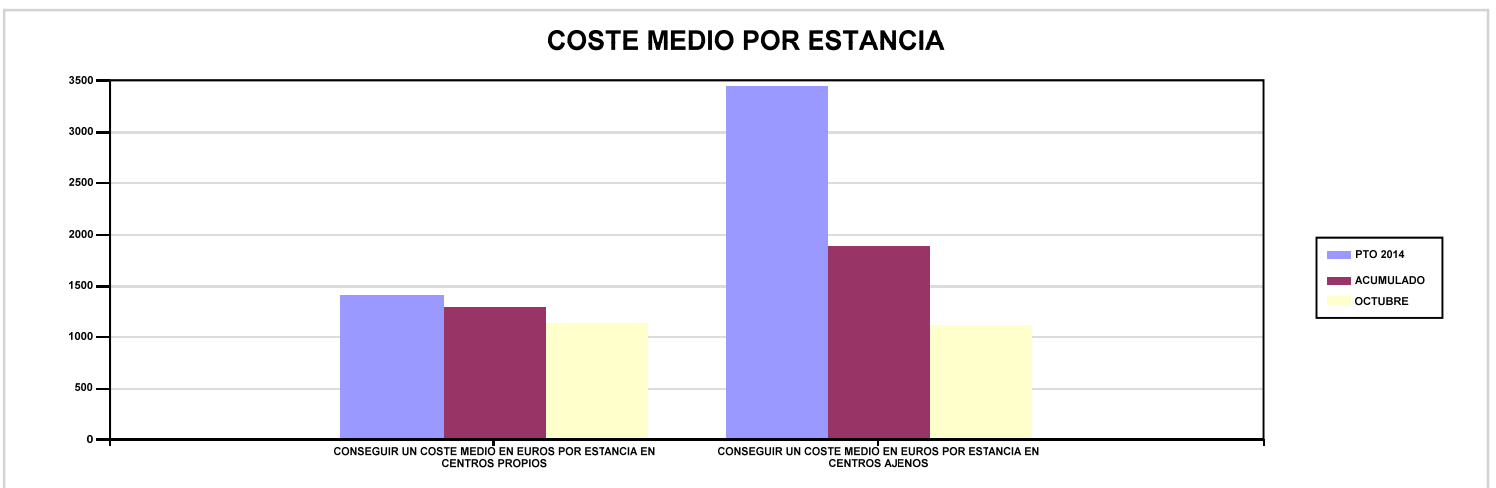



011 MAZ		Area 3	
		G.P 34	Programa 36
PROGRAMA : HIGIENE Y SEGURIDAD EN EL TRABAJO		RESPONSABLE:	
ACTIVIDADES			
ASESORAMIENTO SOBRE GESTIÓN DE RIESGOS INVESTIGACIÓN E INSPECCIÓN DE ACCIDENTES INFORMACIÓN Y DIVULGACIÓN ESTUDIOS DE PUESTOS Y CONDICIONES DE TRABAJO			
OBJETIVOS			
CL	DENOMINACIÓN	Presupuesto 2014	EJECUCIÓN
02	REALIZAR ESTUDIOS SOBRE SINIESTRALIDAD EN EMPRESAS EN NÚMERO	1.000	1.358
03	REALIZAR VISITAS DE ASESOR.Y ORIENTACIÓN A C.DE TRABAJO EN MATERIA DE SEGURIDAD E HIGIENE EN N°	5.000	2.672
04	REALIZAR CURSILLOS, JORNADAS, SEMINARIOS EN NÚMERO	150	81
05	MANTENER LA SINIESTRALIDAD SOBRE EL COLECTIVO PROTEGIDO EN UN %	10,39	7,59
07	REALIZAR CAMPAÑAS DE SENSIBILIZACIÓN Y EDUCACIÓN EN NÚMERO	40	234
08	REALIZAR ACTUACIONES DE ASESORAMIENTO EN NÚMERO	90.000	4.559
09	REALIZAR CAMPAÑAS DE DIVULGACIÓN EN NÚMERO	40	164
MEDIOS HUMANOS Y FINANCIEROS			
CL	MEDIOS	Presupuesto 2014	EJECUCIÓN
10	NÚMERO DE PERSONAS	21	21
	EN MILES DE EUROS		
11	Gastos de personal	776,57	573,30
12	Otros gastos de funcionamiento	299,83	173,63
13	TOTAL COSTE DE LOS SERVICIOS	1.076,40	746,93
15	Inversiones	3,64	3,63
16	TOTAL OPERACIONES NO FINANCIERAS	1.080,04	750,56
18	TOTAL GASTOS DEL PROGRAMA	1.080,04	750,56
INDICADORES PARA EL SEGUIMIENTO DE OBJETIVOS			
CL	DENOMINACIÓN	Presupuesto 2014	EJECUCIÓN
19	NÚMERO DE ACCIDENTES INVESTIGADOS	700	149
21	NÚMERO DE ESTUDIOS DE SINIESTRALIDAD EN EMPRESAS REALIZADOS	1.000	1.358
22	NÚMERO DE VISITAS A CENTROS DE TRABAJO REALIZADAS	5.000	2.672
23	NÚMERO DE ENCUESTAS EN MATERIA PREVENTIVA REALIZADAS	350	15
24	NÚMERO DE CURSILLOS, JORNADAS Y SEMINARIOS EN MATERIA PREVENTIVA REALIZADOS	150	81
25	NÚMERO DE ASISTENTES A LOS CURSILLOS, JORNADAS Y SEMINARIOS	1.250	878
26	NÚMERO DE ACCIDENTADOS EN EL PERÍODO	48.000	37.518
27	POBLACIÓN LABORAL PROTEGIDA AL FINAL DEL PERÍODO POR I.M.S. POR CONTINGENCIAS PROFESIONALES	462.076	494.243
29	NUMERO DE ENFERMEDADES PROFESIONALES INVESTIGADAS	120	113
30	NÚMERO DE CAMPAÑAS DE SENSIBILIZACIÓN Y EDUCACIÓN PREVENTIVA REALIZADAS	40	234
31	NÚMERO DE PUBLICACIONES EN MATERIA PREVENTIVA REALIZADAS	75.000	21.193
32	NÚMERO DE ACTUACIONES DE ASESORAMIENTO EN MATERIA PREVENTIVA REALIZADAS	90.000	4.559
33	NÚMERO DE CAMPAÑAS DE DIVULGACIÓN EN MATERIA PREVENTIVA REALIZADAS	40	164



011 MAZ		Area 4	
		G.P 43	Programa 64
PROGRAMA : ADMINISTRACIÓN DEL PATRIMONIO		RESPONSABLE:	
ACTIVIDADES			
GESTIONAR Y CONTROLAR LA SITUACIÓN Y VARIACIÓN FINANCIERA Y PATRIMONIAL			
OBJETIVOS			
CL	DENOMINACIÓN	Presupuesto 2014	EJECUCIÓN
02	OBTENER UN % DE RENTABILIDAD MEDIA DE LA CARTERA DE VALORES	4,01	4,22
09	OBTENER UN % DE EXCEDENTE DE GESTIÓN SOBRE CUOTAS	7,90	-9,59
MEDIOS HUMANOS Y FINANCIEROS			
CL	MEDIOS	Presupuesto 2014	EJECUCIÓN
EN MILES DE EUROS			
14	Transferencias	10.000	13.638,36
16	TOTAL OPERACIONES NO FINANCIERAS	10.000	13.638,36
17	TOTAL OPERACIONES FINANCIERAS	41.223,14	0
18	TOTAL GASTOS DEL PROGRAMA	51.223,14	13.638,36
INDICADORES PARA EL SEGUIMIENTO DE OBJETIVOS			
CL	DENOMINACIÓN	Presupuesto 2014	EJECUCIÓN
24	IMPORTE MEDIO DE LA CARTERA DE VALORES (EN MILES DE EUROS)	148.426,20	145.041,88
25	RENDIMIENTO NETO EN EL PERÍODO DE LA CARTERA DE VALORES (EN MILES DE EUROS)	5.949,20	6.116,44
40	EXCEDENTE DE GESTIÓN EN EL PERÍODO (EN MILES DE EUROS)	29.987,71	-18.802,45
41	RECAUDACIÓN POR CUOTAS EN EL PERÍODO (EN MILES DE EUROS)	379.457,30	196.146,35



011 MAZ		Area 4	
		G.P 45	Programa 91
PROGRAMA : DIRECCIÓN Y SERVICIOS GENERALES		RESPONSABLE:	
ACTIVIDADES			
DIRIGIR, COORDINAR Y APOYAR LAS ACTIVIDADES DE LA ENTIDAD INSPECCIONAR LOS CENTROS Y SERVICIOS PROPIOS Y CONCERTADOS GESTIONAR Y COORDINAR LA POLÍTICA DE PERSONAL, SUMINISTROS Y MANTENIMIENTO ELABORAR Y GESTIONAR LOS PRESUPUESTOS			
OBJETIVOS			
CL	DENOMINACIÓN	Presupuesto 2014	EJECUCIÓN
01	CONSEGUIR QUE EL ABSENTISMO S/JORNADAS TOTALES NO EXCEDA EL %	5,01	4,43
08	CONSEGUIR QUE EL COSTE DE LOS SERVICIOS S/CUOTAS NO REBASE EL %	25,04	31,91
09	CONSEGUIR UN COSTE DE LOS SERVICIOS POR TRABAJADOR PROTEGIDO, EN EUROS	178,79	109,46
MEDIOS HUMANOS Y FINANCIEROS			
CL	MEDIOS	Presupuesto 2014	EJECUCIÓN
10	NÚMERO DE PERSONAS	386	251
	EN MILES DE EUROS		
11	Gastos de personal	14.614,13	7.634,08
12	Otros gastos de funcionamiento	11.008,90	7.756,27
13	TOTAL COSTE DE LOS SERVICIOS	25.623,03	15.390,35
14	Transferencias	474,06	525,88
15	Inversiones	792,17	311,05
16	TOTAL OPERACIONES NO FINANCIERAS	26.889,26	16.227,28
17	TOTAL OPERACIONES FINANCIERAS	384	204,29
18	TOTAL GASTOS DEL PROGRAMA	27.273,26	16.431,57
INDICADORES PARA EL SEGUIMIENTO DE OBJETIVOS			
CL	DENOMINACIÓN	Presupuesto 2014	EJECUCIÓN
25	NÚMERO DE JORNADAS LABORALES DE TODO EL PERSONAL DE LA ENTIDAD	320.350	258.125
26	NÚMERO DE JORNADAS LABORALES PERDIDAS DE TODO EL PERSONAL DE LA ENTIDAD	16.049	11.433
40	IMPORTE TOTAL DEL COSTE DE LOS SERVICIOS DE LA ENTIDAD (EN MILES DE EUROS)	95.018,85	62.584,26
41	RECAUDACIÓN POR CUOTAS (EN MILES DE EUROS)	379.457,30	196.146,35
42	POBLACIÓN LABORAL TOTAL PROTEGIDA AL FINAL DEL PERÍODO	531.453	571.731



011 MAZ

ÁREA 4 "TESOR.INFORM.Y OTROS SERVIC."

OBJETIVOS DEL PROGRAMA 4364 "ADMINISTRACIÓN DEL PATRIMONIO"

02 OBTENER UN % DE RENTABILIDAD MEDIA DE LA CARTERA DE VALORES

09 OBTENER UN % DE EXCEDENTE DE GESTIÓN SOBRE CUOTAS

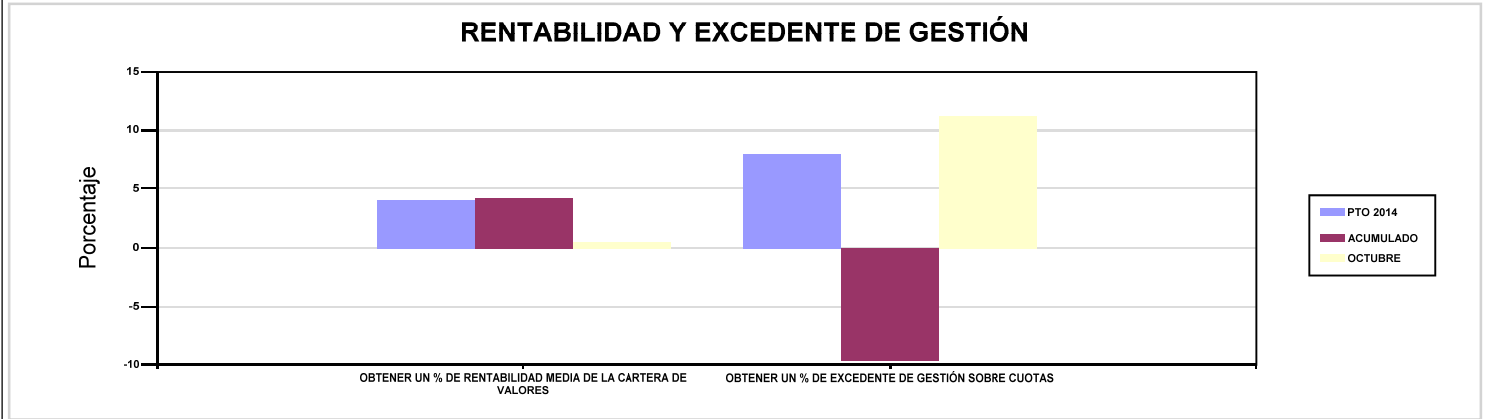

011 MAZ

ÁREA 4 "TESOR.INFORM.Y OTROS SERVIC."

OBJETIVOS DEL PROGRAMA 4591 "DIRECCIÓN Y SERVICIOS GENERALES"

01 CONSEGUIR QUE EL ABSENTISMO S/JORNADAS TOTALES NO EXCEDA EL %

08 CONSEGUIR QUE EL COSTE DE LOS SERVICIOS S/CUOTAS NO REBASE EL %

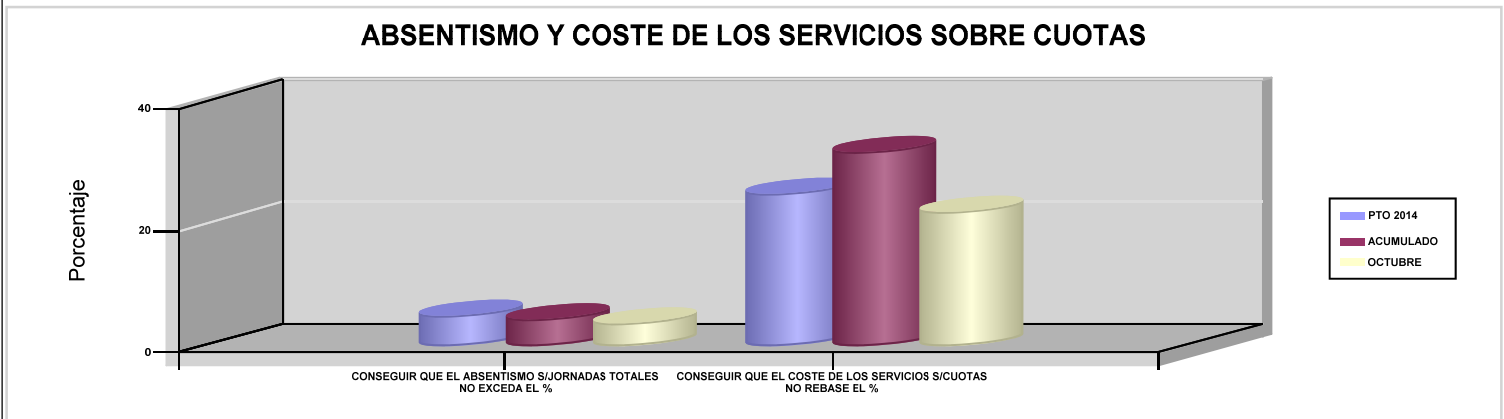

09 CONSEGUIR UN COSTE DE LOS SERVICIOS POR TRABAJADOR PROTEGIDO, EN EUROS

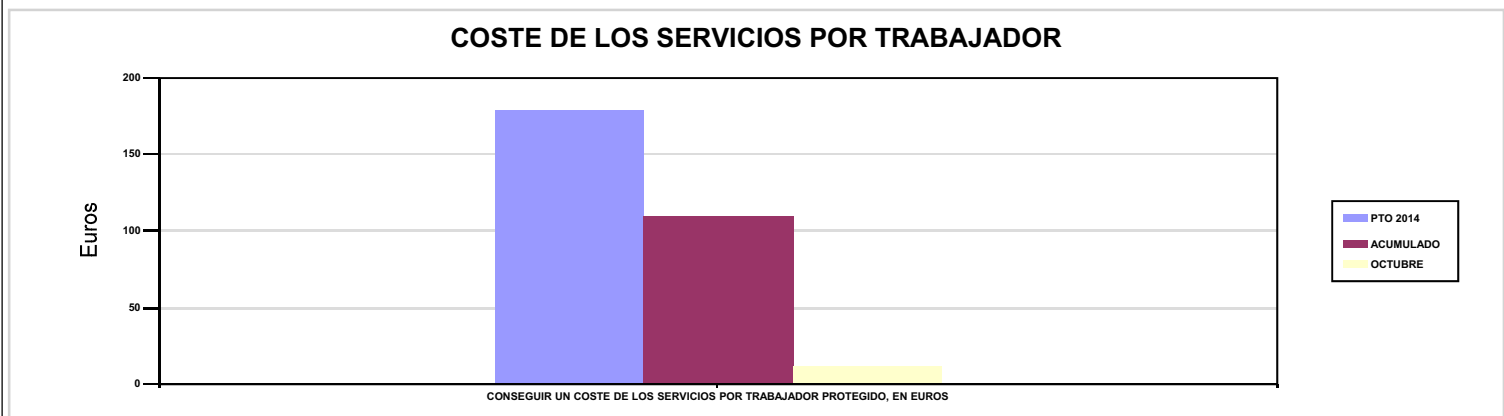





015 UMIVALE		Area 1	
		G.P 11	Programa 02
PROGRAMA : INCAPACIDAD TEMPORAL Y OTRAS PRESTACIONES		RESPONSABLE:	
ACTIVIDADES			
RECONOCIMIENTO DE PRESTACIONES DE PAGO DIRECTO POR INCAPACIDAD TEMPORAL VIGILANCIA DE LOS RECONOCIMIENTOS EFECTUADOS EN RÉGIMEN DE PAGO DELEGADO VIGILANCIA DEL AGOTAMIENTO DE LOS PLAZOS DE ESTAS PREST. SEGUIMIENTO DE LA INCAPACIDAD TEMPORAL POR RÉGIMENES Y TIPOS DE PAGO (DIRECTO Y DELEGADO)			
OBJETIVOS			
CL	DENOMINACIÓN	Presupuesto 2014	EJECUCIÓN
01	CONSEGUIR UNA DURACIÓN MEDIA MÁXIMA, EN DÍAS, DE CADA PROCESO DE I.T.	48,24	44,25
02	NO SUPERAR UN PORCENTAJE DE PROCESOS DE IT RESPECTO A LOS AFILIADOS	1,40	1,30
03	CONSEGUIR UN GASTO DIRECTO MÁXIMO POR AFILIADO DE EUROS	140,88	98,14
04	CONSEGUIR UN NÚM. MEDIO MÁXIMO DE DÍAS INDEMNIZADOS POR CADA PROCESO INDEMNIZADO	71,02	68,13
05	CONSEGUIR UN GASTO DIRECTO MÁXIMO POR DÍA INDEMNIZADO DE EUROS	27,86	30,13
06	REALIZAR UN GASTO DIRECTO MÁXIMO POR PROCESO INDEMNIZADO CON ALTA EN EL PERÍODO DE EUROS	1.978,60	2.052,72
07	REALIZAR UN GASTO TOTAL MAXIMO POR AFILIADO DE EUROS	146,99	103,40
08	CONSEGUIR UN GASTO TOTAL MÁXIMO POR DÍA INDEMNIZADO DE EUROS	29,07	31,75
09	REALIZAR UN GASTO TOTAL MÁXIMO POR PROCESO INDEMNIZADO DE EUROS	2.064,33	2.162,89
MEDIOS HUMANOS Y FINANCIEROS			
CL	MEDIOS	Presupuesto 2014	EJECUCIÓN
10	NÚMERO DE PERSONAS EN MILES DE EUROS	63	68
11	Gastos de personal	2.740,15	2.379,67
12	Otros gastos de funcionamiento	2.978,25	2.455,58
13	TOTAL COSTE DE LOS SERVICIOS	5.718,40	4.835,25
14	Transferencias	153.544,70	106.307,75
15	Inversiones	63	14,33
16	TOTAL OPERACIONES NO FINANCIERAS	159.326,10	111.157,33
18	TOTAL GASTOS DEL PROGRAMA	159.326,10	111.157,33
INDICADORES PARA EL SEGUIMIENTO DE OBJETIVOS			
CL	DENOMINACIÓN	Presupuesto 2014	EJECUCIÓN
19	NUM. DE PROCESOS DE IT CUYA ALTA MÉDICA SE HAYA PRODUCIDO EN EL EJERCICIO	109.954	74.208
20	NUM. DE DÍAS DE BAJA RELATIVOS A PROCESOS CUYA ALTA MÉDICA SE HAYA PRODUCIDO EN EL EJERCICIO	5.304.246	3.283.857
21	NUM. DE PROCESOS EN LOS QUE EL ÚLTIMO DÍA DEL PERÍODO EL PACIENTE SE ENCUENTRA EN SITUACIÓN DE BAJA	13.303	11.870
22	POBLACIÓN PROTEGIDA EL ÚLTIMO DÍA DEL PERÍODO	950.082	911.976
23	POBLACIÓN MEDIA PROTEGIDA EN EL PERÍODO	906.964	916.714,50
24	GASTO DIRECTO GENERADO EN EL PERÍODO EN CONCEPTO DE I.T.(EN MILES DE EUROS) EXCLUIDAS EMPRESAS COLABORADORAS	127.776,09	89.964,44
25	NUMERO DE PROCESOS INICIADOS EN EL PERÍODO	165.452	75.458
60	NUM. DE PROCESOS INDEMNIZADOS CUYA ALTA SE HAYA PRODUCIDO EN EL PERÍODO	66.688	42.737
61	NUM. DE DÍAS INDEM.EN EL PERÍODO O ANT.,DE LOS PROCESOS INDEM. CUYA ALTA SE HAYA PRODUCIDO EN EL PERÍODO	4.736.447	2.911.540
62	NUM. DE PROCESOS INDEMNIZADOS INICIADOS EN EL PERÍODO	66.117	42.265
63	NUM. DE DÍAS INDEMNIZADOS EN EL PERÍODO	4.586.656	2.985.799
64	NUM. DE PROCESOS INDEMNIZADOS INICIADOS POR CADA 1000 AFILIADOS	72,90	46,10
65	NUM. DE DÍAS INDEMNIZADOS POR CADA AFILIADO	5,06	3,26
66	GASTOS ASOCIADOS GENERADOS EN EL PERÍODO (SANITARIOS, DE ADMON Y OTROS GENERALES, EN MILES DE EUROS)	5.536	4.828,35
67	NUM. DE PROCESOS CESE DE ACTIVIDAD TRABAJADORES AUTONOMOS PRODUCIDOS EN EL PERIODO	84	41
68	NUM. DE PROCESOS CESE DE ACTIVIDAD TRABAJADORES AUTONOMOS QUE PREVALECN AL FINAL DEL PERIODO	7	8
69	DURACIÓN MEDIA DE LOS PROCESOS DE CESE DE ACTIVIDAD TRABAJADORES AUTONOMOS	4	4,60
70	NUM. TOTAL DE MENSUALIDADES CESE DE ACTIVIDAD ABONADAS EN EL PERIODO	336	203



015 UMIVALE

ÁREA 1 "PRESTACIONES ECONÓMICAS"

OBJETIVOS DEL PROGRAMA 1102 "INCAPACIDAD TEMPORAL Y OTRAS PRESTACIONES"

01 CONSEGUIR UNA DURACIÓN MEDIA MÁXIMA, EN DÍAS, DE CADA PROCESO DE I.T.

04 CONSEGUIR UN NÚM. MEDIO MÁXIMO DE DÍAS INDEMNIZADOS POR CADA PROCESO INDEMNIZADO

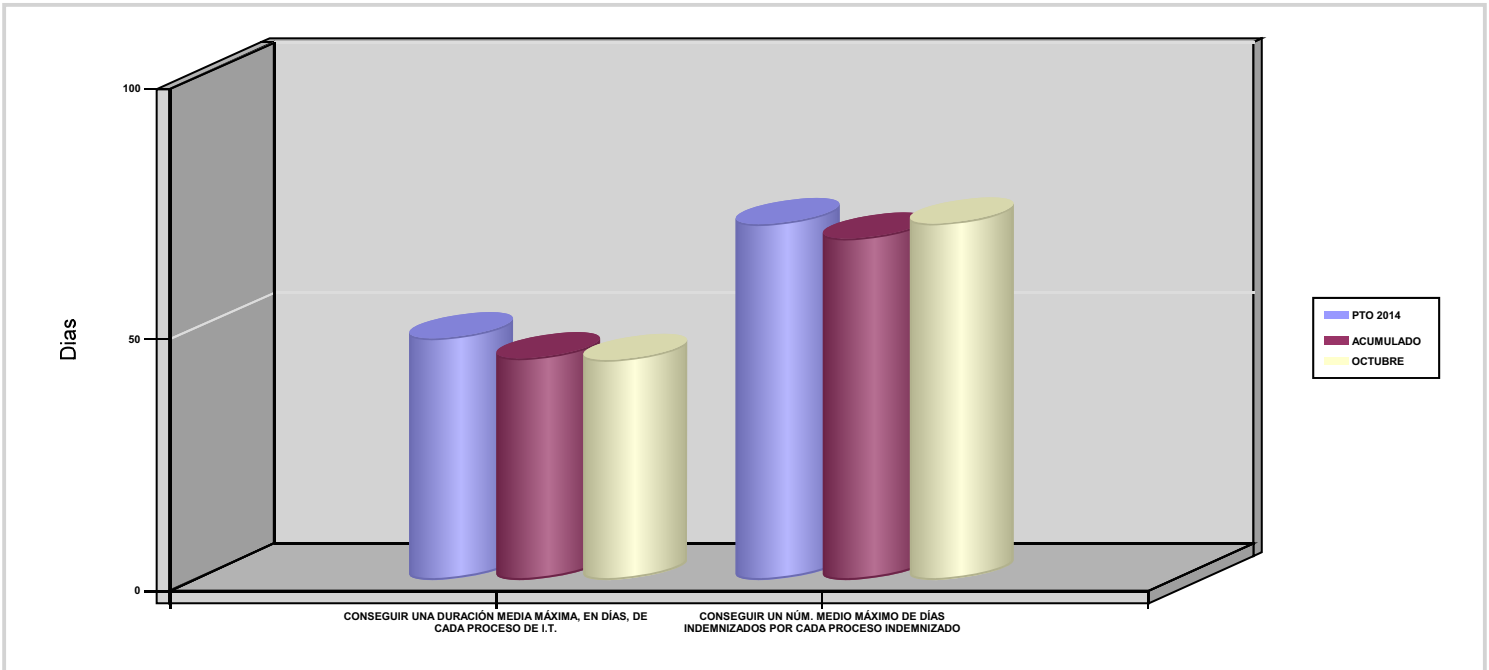

02 NO SUPERAR UN PORCENTAJE DE PROCESOS DE IT RESPECTO A LOS AFILIADOS

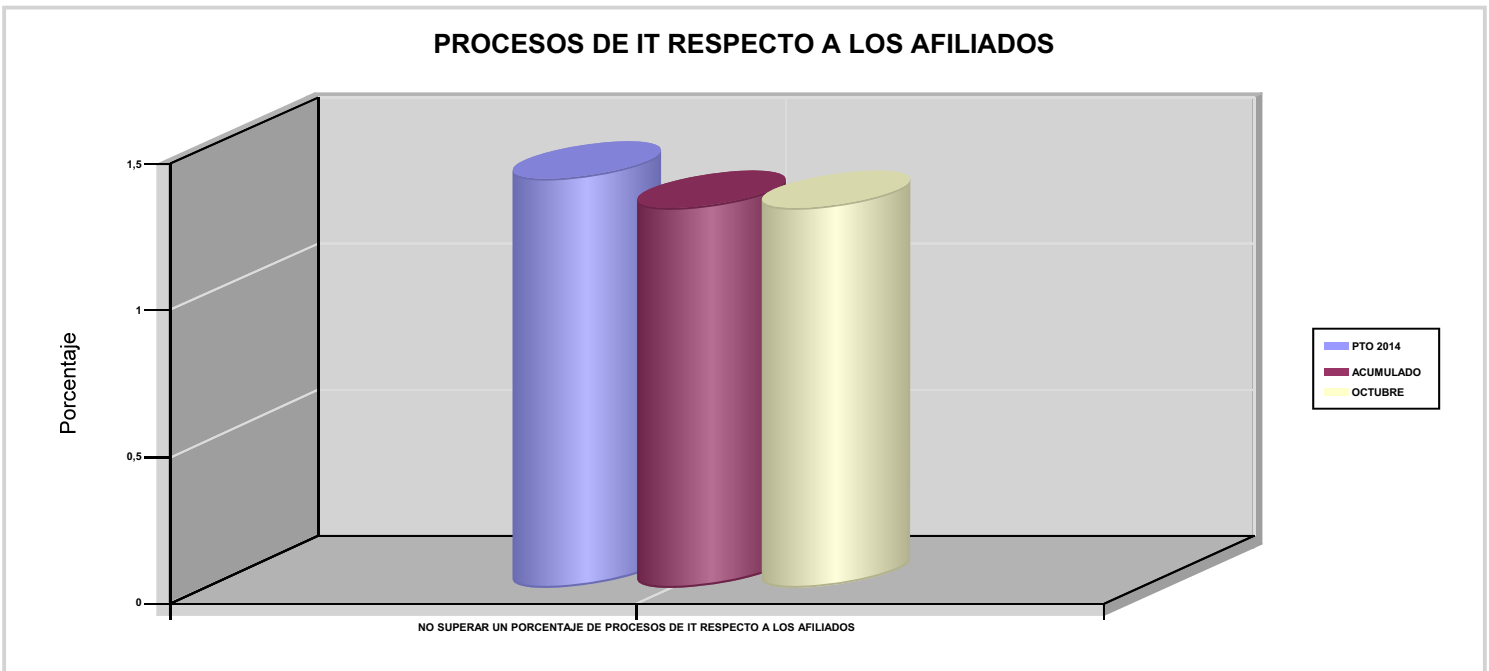



015 UMIVALE

ÁREA 1 "PRESTACIONES ECONÓMICAS"

OBJETIVOS DEL PROGRAMA 1102 "INCAPACIDAD TEMPORAL Y OTRAS PRESTACIONES"

03 CONSEGUIR UN GASTO DIRECTO MÁXIMO POR AFILIADO DE EUROS

05 CONSEGUIR UN GASTO DIRECTO MÁXIMO POR DÍA INDEMNIZADO DE EUROS

07 REALIZAR UN GASTO TOTAL MAXIMO POR AFILIADO DE EUROS

08 CONSEGUIR UN GASTO TOTAL MÁXIMO POR DÍA INDEMNIZADO DE EUROS

GASTO POR AFILIADO Y DÍA

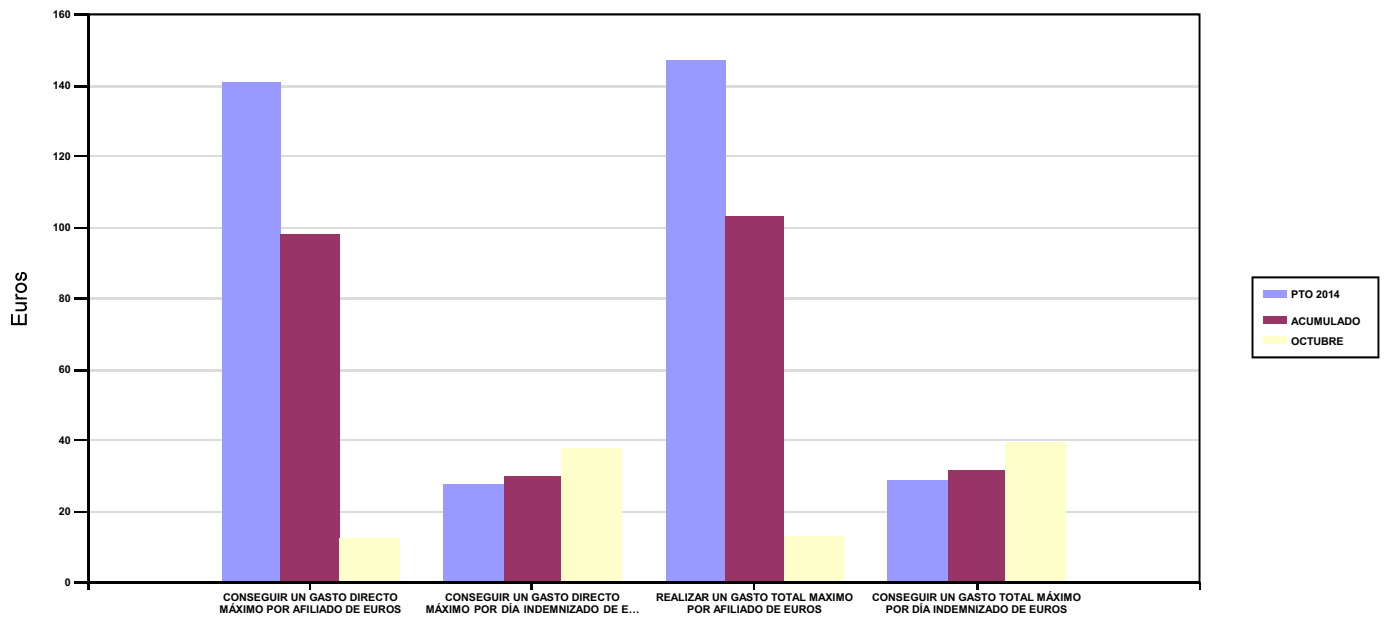

06 REALIZAR UN GASTO DIRECTO MÁXIMO POR PROCESO INDEMNIZADO CON ALTA EN EL PERÍODO DE EUROS

09 REALIZAR UN GASTO TOTAL MÁXIMO POR PROCESO INDEMNIZADO DE EUROS

COSTO MÁXIMO POR PROCESO

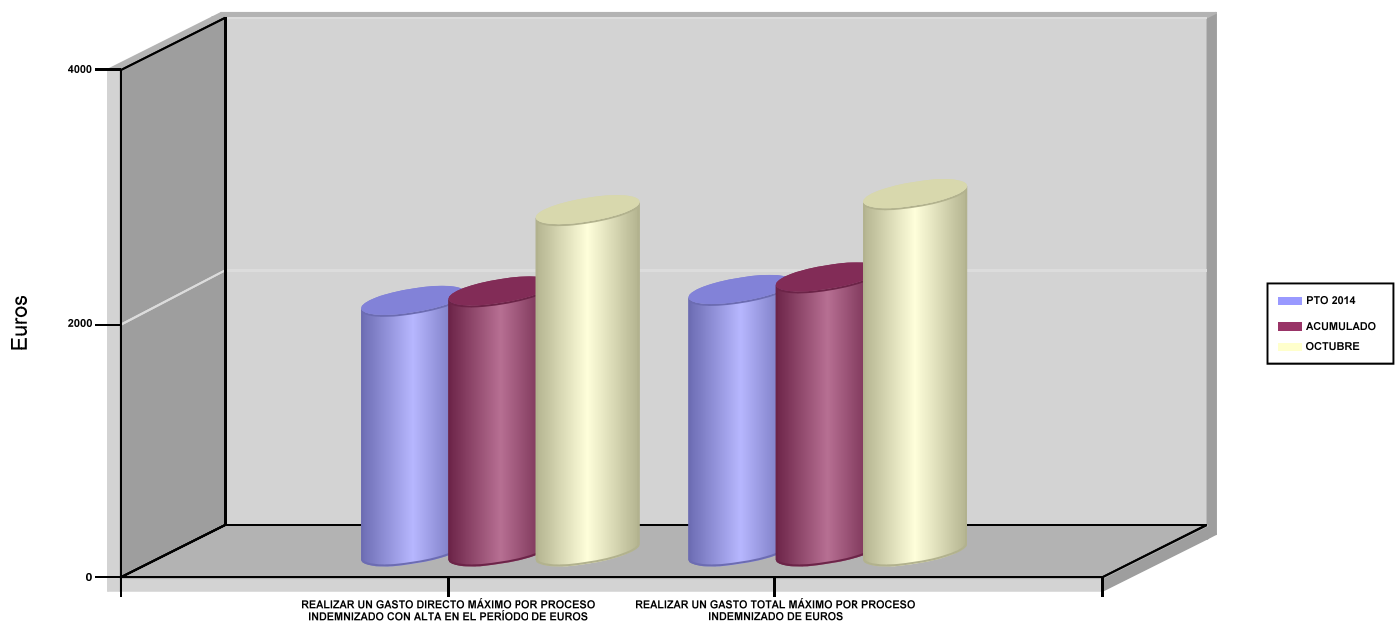



015 UMIVALE		Area 1	
		G.P 11	Programa 05
PROGRAMA : CAPITALES RENTA Y OTRAS COMPENSACIONES FINANCIERAS DE ACCIDENTES DE TRABAJO		RESPONSABLE:	
ACTIVIDADES			
RECONOCIMIENTO DE LOS DERECHOS A PRESTACIONES VITALICIAS Y TEMPORALES A BENEFICIARIOS DE INVALIDEZ MUERTE Y SUPERVIVENCIA DE ACCIDENTES DE TRABAJO CONTROL DE CÁLCULO DE LOS CAPITALES COSTE DE RENTA DE ACCIDENTES DE TRABAJO TRAMITACIÓN DE LOS EXPEDIENTES ANTE LOS ORGANISMOS CORRESPONDIENTES			
OBJETIVOS			
CL	DENOMINACIÓN	Presupuesto 2014	EJECUCIÓN
01	ATENDER UN NÚMERO DE SINIESTROS DE INVALIDEZ GENERADORES DE CAPITALES RENTA	241	191
02	ATENDER UN NÚMERO DE SINIESTROS POR MUERTE GENERADORES DE CAPITALES RENTA	57	20
MEDIOS HUMANOS Y FINANCIEROS			
CL	MEDIOS	Presupuesto 2014	EJECUCIÓN
10	NÚMERO DE PERSONAS	13	12
	EN MILES DE EUROS		
11	Gastos de personal	581,16	421,35
12	Otros gastos de funcionamiento	96,57	73,71
13	TOTAL COSTE DE LOS SERVICIOS	677,73	495,06
14	Transferencias	105.435,56	69.063,59
15	Inversiones	35	0,10
16	TOTAL OPERACIONES NO FINANCIERAS	106.148,29	69.558,75
18	TOTAL GASTOS DEL PROGRAMA	106.148,29	69.558,75
INDICADORES PARA EL SEGUIMIENTO DE OBJETIVOS			
CL	DENOMINACIÓN	Presupuesto 2014	EJECUCIÓN
19	IMPORTE DE LOS CAPITALES RENTA POR INVALIDEZ (EN MILES DE EUROS)	29.939,21	29.799,63
20	NÚMERO DE SINIESTROS GENERADOS DE CAPITALES RENTA POR INVALIDEZ	241	191
21	IMPORTE MEDIO DE LOS CAPITALES RENTA POR INVALIDEZ (EN EUROS)	124.229,09	156.019,01
22	IMPORTE DE LOS CAPITALES RENTA POR MUERTE (EN MILES DE EUROS)	13.150,42	3.142
23	NÚMERO DE SINIESTROS DEVENGADOS DE CAPITALES RENTA POR MUERTE	57	20
24	IMPORTE MEDIO DE LOS CAPITALES RENTA POR MUERTE (EN EUROS)	230.709,12	157.100
25	POBLACIÓN LABORAL PROTEGIDA POR I.M.S. AL FINAL DEL PERÍODO	567.364	520.137



015 UMIVALE		Area 2	
		G.P 21	Programa 22
PROGRAMA : MEDICINA AMBULATORIA DE MUTUAS DE ACCIDENTES DE TRABAJO		RESPONSABLE:	
ACTIVIDADES			
GESTIÓN DE LA ASISTENCIA SANITARIA EN RÉGIMEN AMBULATORIO EN CENTROS PROPIOS DE LAS MUTUAS Y EN SUS CENTROS MANCOMUNADOS CONTROL DE LA ASISTENCIA SANITARIA PRESTADA CON MEDIOS AJENOS CREACIÓN, ADAPTA. Y MEJORA DE CENTROS PROPIOS DE LAS MUTUAS Y DE SUS CENTROS MANCOMUNADOS			
OBJETIVOS			
CL	DENOMINACIÓN	Presupuesto 2014	EJECUCIÓN
02	ATENDER UN PORCENTAJE DE PACIENTES CON MEDIOS PROPIOS	68,54	84,17
03	ATENDER UN NÚMERO DE PACIENTES	48.186	47.428
MEDIOS HUMANOS Y FINANCIEROS			
CL	MEDIOS	Presupuesto 2014	EJECUCIÓN
10	NÚMERO DE PERSONAS	375	345
	EN MILES DE EUROS		
11	Gastos de personal	15.564,78	12.136,60
12	Otros gastos de funcionamiento	15.614,97	12.244,88
13	TOTAL COSTE DE LOS SERVICIOS	31.179,75	24.381,48
14	Transferencias	3.172,66	2.102,32
15	Inversiones	2.484,14	164,37
16	TOTAL OPERACIONES NO FINANCIERAS	36.836,55	26.648,17
18	TOTAL GASTOS DEL PROGRAMA	36.836,55	26.648,17
INDICADORES PARA EL SEGUIMIENTO DE OBJETIVOS			
CL	DENOMINACIÓN	Presupuesto 2014	EJECUCIÓN
19	NÚMERO DE CONSULTAS NUEVAS CON MEDIOS PROPIOS	50.309	35.196
20	NÚMERO DE CONSULTAS SUCESIVAS CON MEDIOS PROPIOS	174.783	138.927
22	NÚMERO DE PACIENTES ATENDIDOS CON MEDIOS PROPIOS	48.186	47.428
23	NÚMERO DE PACIENTES ATENDIDOS CON MEDIOS AJENOS	22.114	8.919
28	POBLACIÓN LABORAL PROTEGIDA AL FINAL DEL PERÍODO POR I.T POR CONTINGENCIAS PROFESIONALES	525.042	494.228



015 UMIVALE

ÁREA 2 "ASISTENCIA SANITARIA"

OBJETIVOS DEL PROGRAMA 2122 "MEDICINA AMBULATORIA DE MUTUAS DE ACCIDENTES DE TRABAJO"

02 ATENDER UN PORCENTAJE DE PACIENTES CON MEDIOS PROPIOS

% PACIENTES ATENDIDOS CON MEDIOS PROPIOS

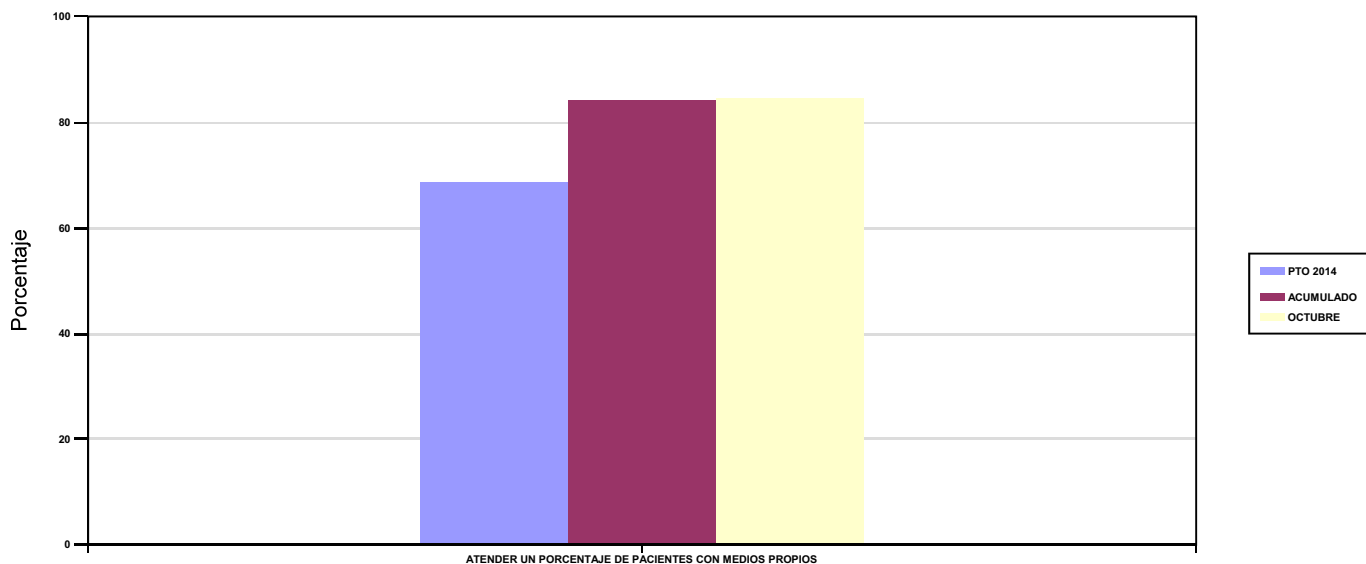

03 ATENDER UN NÚMERO DE PACIENTES

PACIENTES ATENDIDOS CON MEDIOS PROPIOS

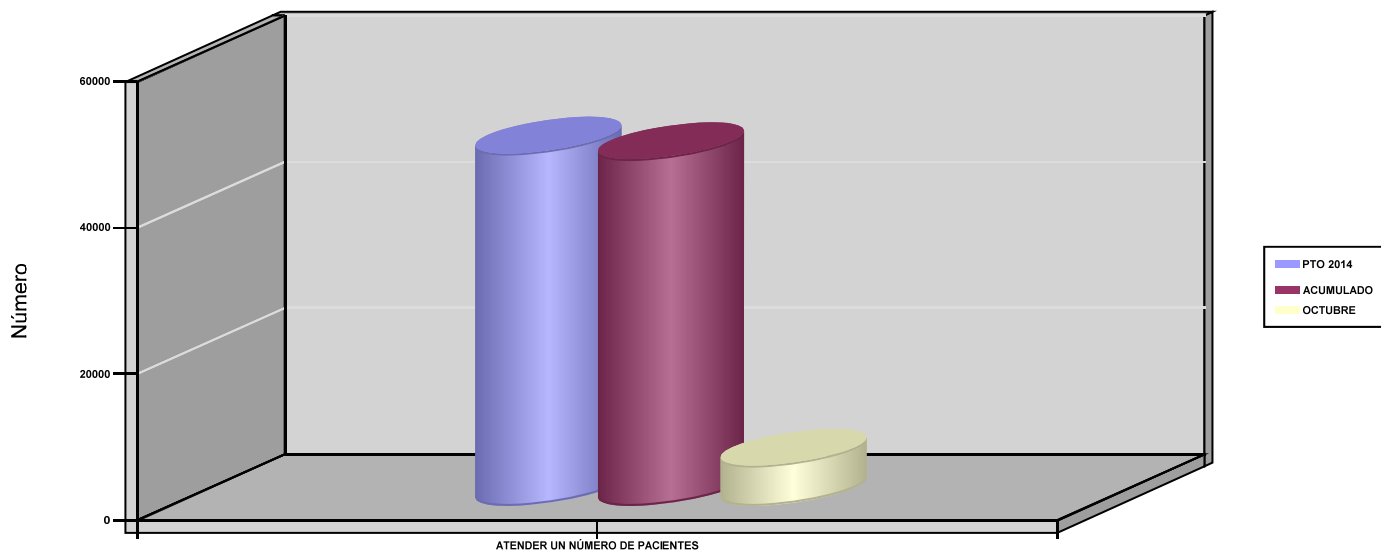



015 UMIVALE		Area 2	
		G.P 22	Programa 24
PROGRAMA : MEDICINA HOSPITALARIA DE MUTUAS DE ACCIDENTES DE TRABAJO		RESPONSABLE:	
ACTIVIDADES			
GESTIÓN DE LA ASISTENCIA SANITARIA EN RÉGIMEN HOSPITALARIO EN CENTROS PROPIOS DE LAS MUTUAS Y EN SUS CENTROS MANCOMUNADOS CONTROL DE LA ASISTENCIA SANITARIA HOSPITALARIA PRESTADA CON MEDIOS AJENOS CREACIÓN, ADAPTACIÓN Y MEJORA DE CENTROS PROPIOS DE LAS MUTUAS Y DE SUS CENTROS MANCOMUNADOS			
OBJETIVOS			
CL	DENOMINACIÓN	Presupuesto 2014	EJECUCIÓN
04	CONSEGUIR UN COSTE MEDIO EN EUROS POR ESTANCIA EN CENTROS AJENOS	450,88	655,44
MEDIOS HUMANOS Y FINANCIEROS			
CL	MEDIOS	Presupuesto 2014	EJECUCIÓN
	EN MILES DE EUROS		
12	Otros gastos de funcionamiento	3.052,97	2.862,49
13	TOTAL COSTE DE LOS SERVICIOS	3.052,97	2.862,49
14	Transferencias	3.437,81	164,03
16	TOTAL OPERACIONES NO FINANCIERAS	6.490,78	3.026,52
18	TOTAL GASTOS DEL PROGRAMA	6.490,78	3.026,52
INDICADORES PARA EL SEGUIMIENTO DE OBJETIVOS			
CL	DENOMINACIÓN	Presupuesto 2014	EJECUCIÓN
26	COSTE ASISTENCIA HOSPITALARIA CON MEDIOS PROPIOS (EN MILES DE EUROS)	227,73	148,33
27	COSTE ASISTENCIA HOSPITALARIA CON MEDIOS AJENOS (EN MILES DE EUROS)	2.825,24	2.714,16
28	NÚMERO DE ACCIDENTADOS INGRESADOS EN CENTROS AJENOS	3.243	2.902,04
29	NÚMERO DE ESTANCIAS DE ACCIDENTADOS EN CENTROS AJENOS	6.266	4.141
30	DURACIÓN MEDIA EN DÍAS DE LOS PROCESOS DE INTERNAMIENTO EN CENTROS AJENOS	1,93	1,43



015 UMIVALE

ÁREA 2 "ASISTENCIA SANITARIA"

OBJETIVOS DEL PROGRAMA 2224 "MEDICINA HOSPITALARIA DE MUTUAS DE ACCIDENTES DE TRABAJO"

01 OBTENER UN PORCENTAJE DE OCUPACIÓN EN CENTROS PROPIOS

OCUPACIÓN EN CENTROS PROPIOS

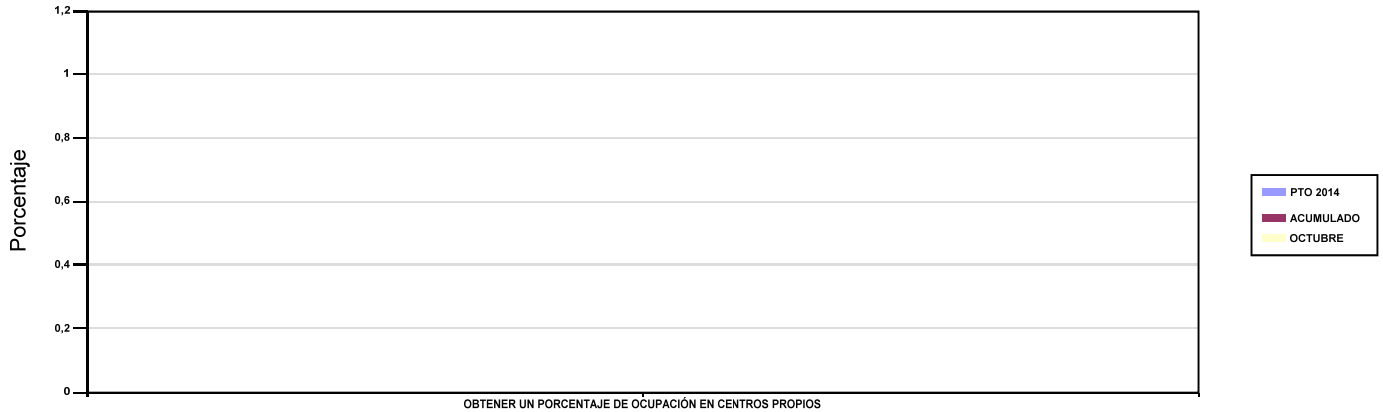

02 CONSEGUIR UNA ESTANCIA MEDIA EN CENTROS PROPIOS

ESTANCIA MEDIA

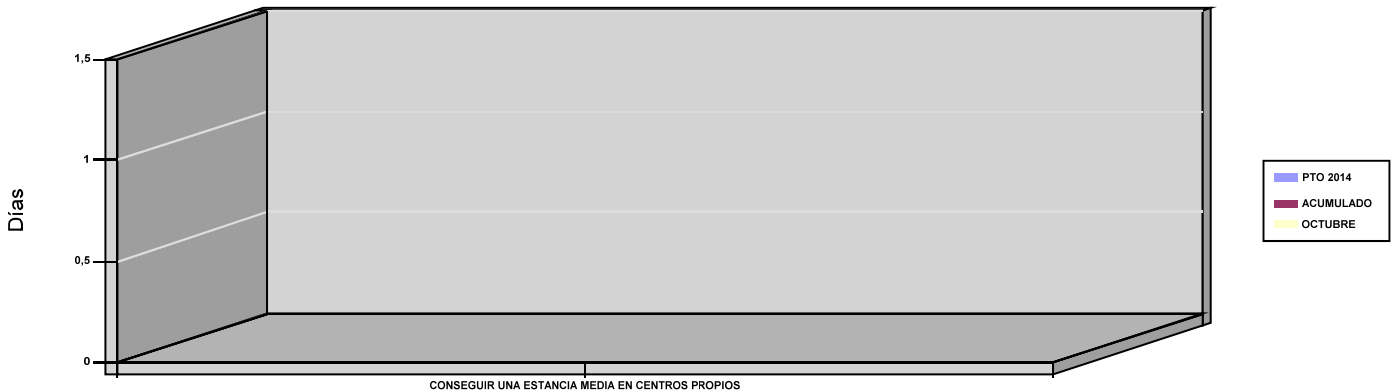

03 CONSEGUIR UN COSTE MEDIO EN EUROS POR ESTANCIA EN CENTROS PROPIOS

04 CONSEGUIR UN COSTE MEDIO EN EUROS POR ESTANCIA EN CENTROS AJENOS

COSTE MEDIO POR ESTANCIA

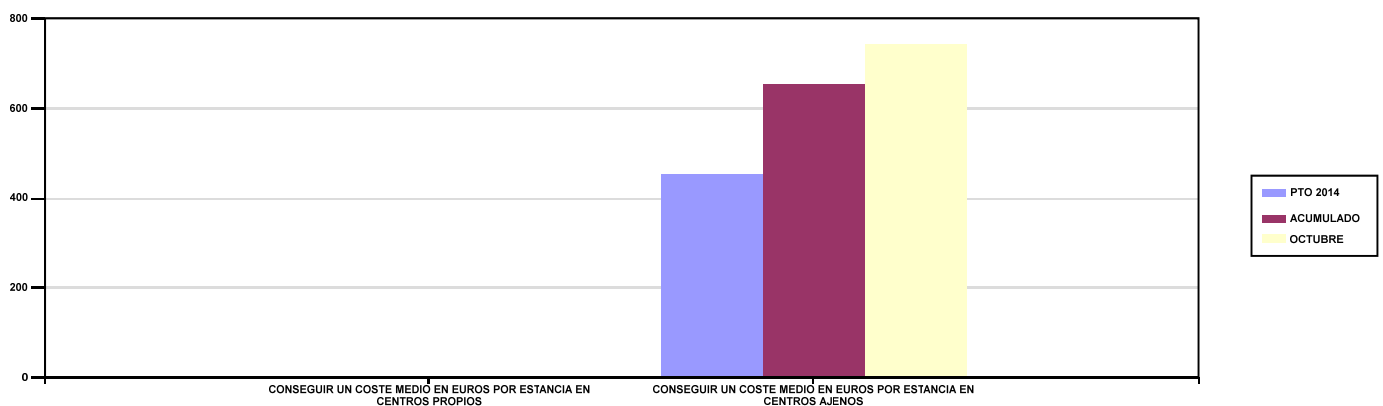



015 UMIVALE		Area 3	
		G.P 34	Programa 36
PROGRAMA : HIGIENE Y SEGURIDAD EN EL TRABAJO		RESPONSABLE:	
ACTIVIDADES			
ASESORAMIENTO SOBRE GESTIÓN DE RIESGOS INVESTIGACIÓN E INSPECCIÓN DE ACCIDENTES INFORMACIÓN Y DIVULGACIÓN ESTUDIOS DE PUESTOS Y CONDICIONES DE TRABAJO			
OBJETIVOS			
CL	DENOMINACIÓN	Presupuesto 2014	EJECUCIÓN
02	REALIZAR ESTUDIOS SOBRE SINIESTRALIDAD EN EMPRESAS EN NÚMERO	600	925
03	REALIZAR VISITAS DE ASESOR.Y ORIENTACIÓN A C.DE TRABAJO EN MATERIA DE SEGURIDAD E HIGIENE EN N°	300	278
04	REALIZAR CURSILLOS, JORNADAS, SEMINARIOS EN NÚMERO	1	0
05	MANTENER LA SINIESTRALIDAD SOBRE EL COLECTIVO PROTEGIDO EN UN %	2,91	2,36
08	REALIZAR ACTUACIONES DE ASESORAMIENTO EN NÚMERO	130	112
MEDIOS HUMANOS Y FINANCIEROS			
CL	MEDIOS	Presupuesto 2014	EJECUCIÓN
10	NÚMERO DE PERSONAS EN MILES DE EUROS	3	3
11	Gastos de personal	143,76	108,05
12	Otros gastos de funcionamiento	192,38	79,20
13	TOTAL COSTE DE LOS SERVICIOS	336,14	187,25
15	Inversiones	25,50	0,02
16	TOTAL OPERACIONES NO FINANCIERAS	361,64	187,27
18	TOTAL GASTOS DEL PROGRAMA	361,64	187,27
INDICADORES PARA EL SEGUIMIENTO DE OBJETIVOS			
CL	DENOMINACIÓN	Presupuesto 2014	EJECUCIÓN
20	NÚMERO DE ACCIDENTES ACAECIDOS	16.500	11.074
21	NÚMERO DE ESTUDIOS DE SINIESTRALIDAD EN EMPRESAS REALIZADOS	600	925
22	NÚMERO DE VISITAS A CENTROS DE TRABAJO REALIZADAS	300	278
24	NÚMERO DE CURSILLOS, JORNADAS Y SEMINARIOS EN MATERIA PREVENTIVA REALIZADOS	1	0
25	NÚMERO DE ASISTENTES A LOS CURSILLOS, JORNADAS Y SEMINARIOS	80	0
26	NÚMERO DE ACCIDENTADOS EN EL PERÍODO	16.500	12.262
27	POBLACIÓN LABORAL PROTEGIDA AL FINAL DEL PERÍODO POR I.M.S. POR CONTINGENCIAS PROFESIONALES	567.364	520.137
29	NUMERO DE ENFERMEDADES PROFESIONALES INVESTIGADAS	100	284
31	NÚMERO DE PUBLICACIONES EN MATERIA PREVENTIVA REALIZADAS	3	3
32	NÚMERO DE ACTUACIONES DE ASESORAMIENTO EN MATERIA PREVENTIVA REALIZADAS	130	112



015 UMIVALE		Area 4	
		G.P 43	Programa 64
PROGRAMA : ADMINISTRACIÓN DEL PATRIMONIO		RESPONSABLE:	
ACTIVIDADES			
GESTIONAR Y CONTROLAR LA SITUACIÓN Y VARIACIÓN FINANCIERA Y PATRIMONIAL			
OBJETIVOS			
CL	DENOMINACIÓN	Presupuesto 2014	EJECUCIÓN
02	OBTENER UN % DE RENTABILIDAD MEDIA DE LA CARTERA DE VALORES	3,44	3,84
09	OBTENER UN % DE EXCEDENTE DE GESTIÓN SOBRE CUOTAS	13,38	-4,08
MEDIOS HUMANOS Y FINANCIEROS			
CL	MEDIOS	Presupuesto 2014	EJECUCIÓN
EN MILES DE EUROS			
14	Transferencias	20.541,04	30.367,47
16	TOTAL OPERACIONES NO FINANCIERAS	20.541,04	30.367,47
17	TOTAL OPERACIONES FINANCIERAS	71.538,88	50,06
18	TOTAL GASTOS DEL PROGRAMA	92.079,92	30.417,53
INDICADORES PARA EL SEGUIMIENTO DE OBJETIVOS			
CL	DENOMINACIÓN	Presupuesto 2014	EJECUCIÓN
24	IMPORTE MEDIO DE LA CARTERA DE VALORES (EN MILES DE EUROS)	40.103,60	203.336,72
25	RENDIMIENTO NETO EN EL PERÍODO DE LA CARTERA DE VALORES (EN MILES DE EUROS)	1.377,57	7.799,70
40	EXCEDENTE DE GESTIÓN EN EL PERÍODO (EN MILES DE EUROS)	48.139,71	-8.394,94
41	RECAUDACIÓN POR CUOTAS EN EL PERÍODO (EN MILES DE EUROS)	359.878,59	205.578,59



015 UMIVALE		Area 4	
		G.P 45	Programa 91
PROGRAMA : DIRECCIÓN Y SERVICIOS GENERALES		RESPONSABLE:	
ACTIVIDADES			
DIRIGIR, COORDINAR Y APOYAR LAS ACTIVIDADES DE LA ENTIDAD INSPECCIONAR LOS CENTROS Y SERVICIOS PROPIOS Y CONCERTADOS GESTIONAR Y COORDINAR LA POLÍTICA DE PERSONAL, SUMINISTROS Y MANTENIMIENTO ELABORAR Y GESTIONAR LOS PRESUPUESTOS			
OBJETIVOS			
CL	DENOMINACIÓN	Presupuesto 2014	EJECUCIÓN
01	CONSEGUIR QUE EL ABSENTISMO S/JORNADAS TOTALES NO EXCEDA EL %	2,01	1,44
08	CONSEGUIR QUE EL COSTE DE LOS SERVICIOS S/CUOTAS NO REBASE EL %	16,39	21,97
09	CONSEGUIR UN COSTE DE LOS SERVICIOS POR TRABAJADOR PROTEGIDO, EN EUROS	96,45	77,52
MEDIOS HUMANOS Y FINANCIEROS			
CL	MEDIOS	Presupuesto 2014	EJECUCIÓN
10	NÚMERO DE PERSONAS	236	232
	EN MILES DE EUROS		
11	Gastos de personal	10.951,16	8.365,06
12	Otros gastos de funcionamiento	7.075,71	4.043,47
13	TOTAL COSTE DE LOS SERVICIOS	18.026,87	12.408,53
14	Transferencias	984,68	4.850,73
15	Inversiones	218,79	172,62
16	TOTAL OPERACIONES NO FINANCIERAS	19.230,34	17.431,88
17	TOTAL OPERACIONES FINANCIERAS	393	273,40
18	TOTAL GASTOS DEL PROGRAMA	19.623,34	17.705,28
INDICADORES PARA EL SEGUIMIENTO DE OBJETIVOS			
CL	DENOMINACIÓN	Presupuesto 2014	EJECUCIÓN
25	NÚMERO DE JORNADAS LABORALES DE TODO EL PERSONAL DE LA ENTIDAD	188.961	153.611,67
26	NÚMERO DE JORNADAS LABORALES PERDIDAS DE TODO EL PERSONAL DE LA ENTIDAD	3.800	2.214
40	IMPORTE TOTAL DEL COSTE DE LOS SERVICIOS DE LA ENTIDAD (EN MILES DE EUROS)	58.991,86	45.170,07
41	RECAUDACIÓN POR CUOTAS (EN MILES DE EUROS)	359.878,59	205.578,59
42	POBLACIÓN LABORAL TOTAL PROTEGIDA AL FINAL DEL PERÍODO	611.632	582.686



015 UMIVALE

ÁREA 4 "TESOR.INFORM.Y OTROS SERVIC."

OBJETIVOS DEL PROGRAMA 4364 "ADMINISTRACIÓN DEL PATRIMONIO"

02 OBTENER UN % DE RENTABILIDAD MEDIA DE LA CARTERA DE VALORES

09 OBTENER UN % DE EXCEDENTE DE GESTIÓN SOBRE CUOTAS

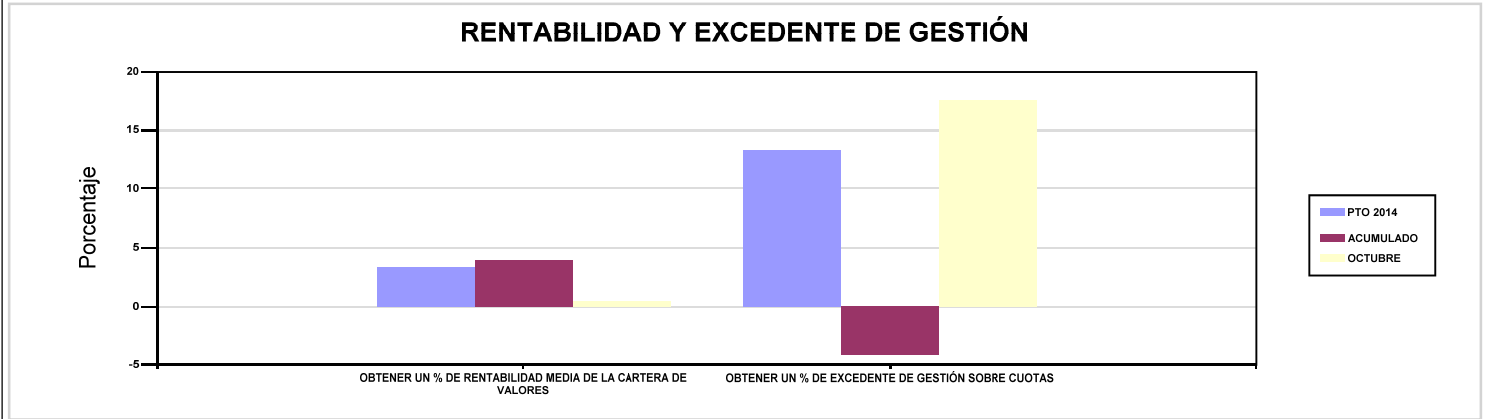

015 UMIVALE

ÁREA 4 "TESOR.INFORM.Y OTROS SERVIC."

OBJETIVOS DEL PROGRAMA 4591 "DIRECCIÓN Y SERVICIOS GENERALES"

01 CONSEGUIR QUE EL ABSENTISMO S/JORNADAS TOTALES NO EXCEDA EL %

08 CONSEGUIR QUE EL COSTE DE LOS SERVICIOS S/CUOTAS NO REBASE EL %

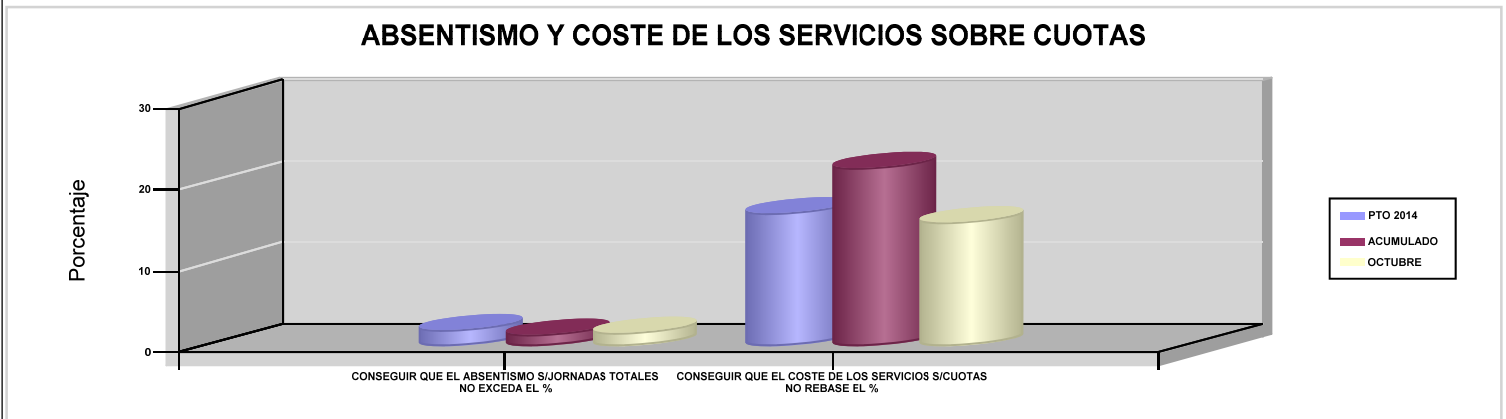

09 CONSEGUIR UN COSTE DE LOS SERVICIOS POR TRABAJADOR PROTEGIDO, EN EUROS

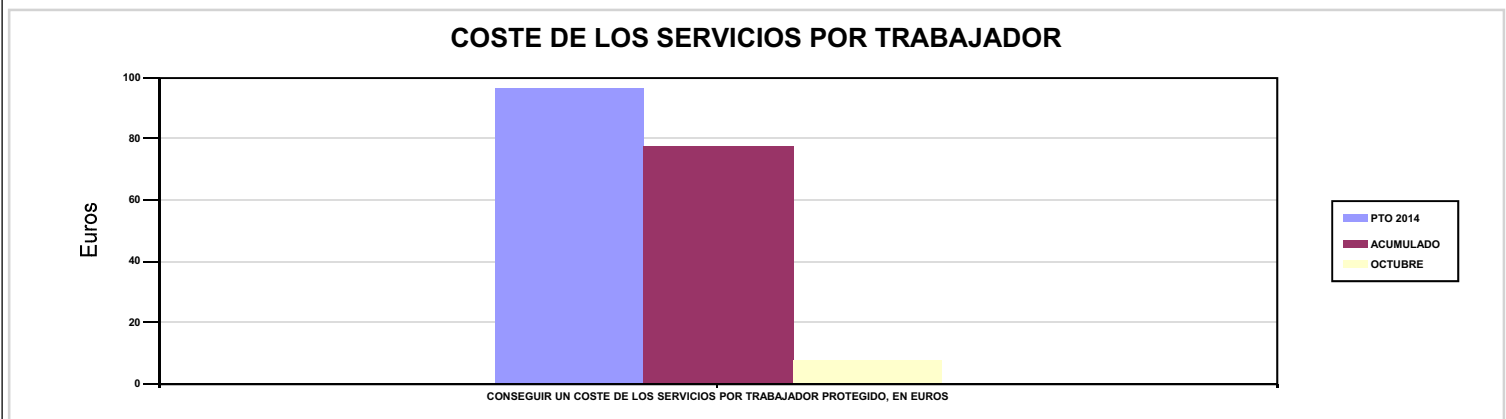





021 MUTUA NAVARRA	Area 1	
	G.P 11	Programa 02
PROGRAMA : INCAPACIDAD TEMPORAL Y OTRAS PRESTACIONES	RESPONSABLE:	

ACTIVIDADES

RECONOCIMIENTO DE PRESTACIONES DE PAGO DIRECTO POR INCAPACIDAD TEMPORAL
VIGILANCIA DE LOS RECONOCIMIENTOS EFECTUADOS EN RÉGIMEN DE PAGO DELEGADO
VIGILANCIA DEL AGOTAMIENTO DE LOS PLAZOS DE ESTAS PREST.
SEGUIMIENTO DE LA INCAPACIDAD TEMPORAL POR RÉGIMENES Y TIPOS DE PAGO (DIRECTO Y DELEGADO)

OBJETIVOS

CL	DENOMINACIÓN	Presupuesto 2014	EJECUCIÓN
01	CONSEGUIR UNA DURACIÓN MEDIA MÁXIMA, EN DÍAS, DE CADA PROCESO DE I.T.	2,75	29,47
02	NO SUPERAR UN PORCENTAJE DE PROCESOS DE IT RESPECTO A LOS AFILIADOS	1,53	1,45
03	CONSEGUIR UN GASTO DIRECTO MÁXIMO POR AFILIADO DE EUROS	146,41	104,88
04	CONSEGUIR UN NÚM. MEDIO MÁXIMO DE DÍAS INDEMNIZADOS POR CADA PROCESO INDEMNIZADO	85,08	63,83
05	CONSEGUIR UN GASTO DIRECTO MÁXIMO POR DÍA INDEMNIZADO DE EUROS	48,91	29,31
06	REALIZAR UN GASTO DIRECTO MÁXIMO POR PROCESO INDEMNIZADO CON ALTA EN EL PERÍODO DE EUROS	4.161,50	1.870,77
07	REALIZAR UN GASTO TOTAL MAXIMO POR AFILIADO DE EUROS	146,41	104,88
08	CONSEGUIR UN GASTO TOTAL MÁXIMO POR DÍA INDEMNIZADO DE EUROS	48,91	29,31
09	REALIZAR UN GASTO TOTAL MÁXIMO POR PROCESO INDEMNIZADO DE EUROS	4.161,50	1.870,77

MEDIOS HUMANOS Y FINANCIEROS

CL	MEDIOS	Presupuesto 2014	EJECUCIÓN
10	NÚMERO DE PERSONAS EN MILES DE EUROS	18	19,16
11	Gastos de personal	842,41	461,81
12	Otros gastos de funcionamiento	218,02	261,82
13	TOTAL COSTE DE LOS SERVICIOS	1.060,43	723,63
14	Transferencias	19.848,84	14.952,23
15	Inversiones	57,58	55,85
16	TOTAL OPERACIONES NO FINANCIERAS	20.966,85	15.731,71
18	TOTAL GASTOS DEL PROGRAMA	20.966,85	15.731,71

INDICADORES PARA EL SEGUIMIENTO DE OBJETIVOS

CL	DENOMINACIÓN	Presupuesto 2014	EJECUCIÓN
19	NUM. DE PROCESOS DE IT CUYA ALTA MÉDICA SE HAYA PRODUCIDO EN EL EJERCICIO	14.747	15.052
20	NUM. DE DÍAS DE BAJA RELATIVOS A PROCESOS CUYA ALTA MÉDICA SE HAYA PRODUCIDO EN EL EJERCICIO	40.612	443.591
21	NUM. DE PROCESOS EN LOS QUE EL ÚLTIMO DÍA DEL PERÍODO EL PACIENTE SE ENCUENTRA EN SITUACIÓN DE BAJA	1.630	1.561
22	POBLACIÓN PROTEGIDA EL ÚLTIMO DÍA DEL PERÍODO	106.350	107.809
23	POBLACIÓN MEDIA PROTEGIDA EN EL PERÍODO	106.350	107.809
24	GASTO DIRECTO GENERADO EN EL PERÍODO EN CONCEPTO DE I.T.(EN MILES DE EUROS) EXCLUIDAS EMPRESAS COLABORADORAS	15.570,86	11.306,69
25	NUMERO DE PROCESOS INICIADOS EN EL PERÍODO	16.093	15.256
60	NUM. DE PROCESOS INDEMNIZADOS CUYA ALTA SE HAYA PRODUCIDO EN EL PERÍODO	5.227	5.778
61	NUM. DE DÍAS INDEM.EN EL PERÍODO O ANT.,DE LOS PROCESOS INDEM. CUYA ALTA SE HAYA PRODUCIDO EN EL PERÍODO	444.735	368.786
62	NUM. DE PROCESOS INDEMNIZADOS INICIADOS EN EL PERÍODO	6.073	5.891
63	NUM. DE DÍAS INDEMNIZADOS EN EL PERÍODO	318.355	385.755
64	NUM. DE PROCESOS INDEMNIZADOS INICIADOS POR CADA 1000 AFILIADOS	57,10	54,64
65	NUM. DE DÍAS INDEMNIZADOS POR CADA AFILIADO	2,99	3,58
67	NUM. DE PROCESOS CESE DE ACTIVIDAD TRABAJADORES AUTONOMOS PRODUCIDOS EN EL PERIODO	5	5
68	NUM. DE PROCESOS CESE DE ACTIVIDAD TRABAJADORES AUTONOMOS QUE PREVALECEN AL FINAL DEL PERIODO	1	1
69	DURACIÓN MEDIA DE LOS PROCESOS DE CESE DE ACTIVIDAD TRABAJADORES AUTONOMOS	20	6
70	NUM. TOTAL DE MENSUALIDADES CESE DE ACTIVIDAD ABONADAS EN EL PERIODO	10	27



021 MUTUA NAVARRA

ÁREA 1 "PRESTACIONES ECONÓMICAS"

OBJETIVOS DEL PROGRAMA 1102 "INCAPACIDAD TEMPORAL Y OTRAS PRESTACIONES"

01 CONSEGUIR UNA DURACIÓN MEDIA MÁXIMA, EN DÍAS, DE CADA PROCESO DE I.T.

04 CONSEGUIR UN NÚM. MEDIO MÁXIMO DE DÍAS INDEMNIZADOS POR CADA PROCESO INDEMNIZADO

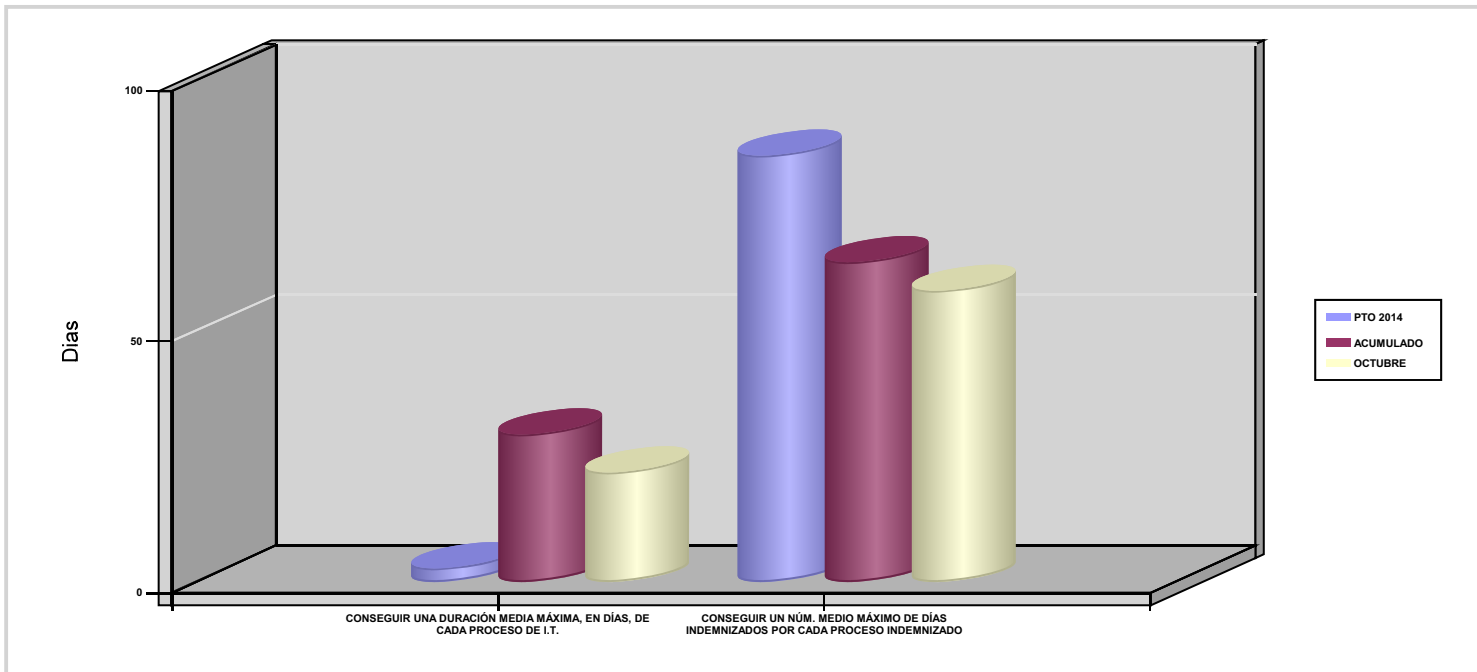

02 NO SUPERAR UN PORCENTAJE DE PROCESOS DE IT RESPECTO A LOS AFILIADOS

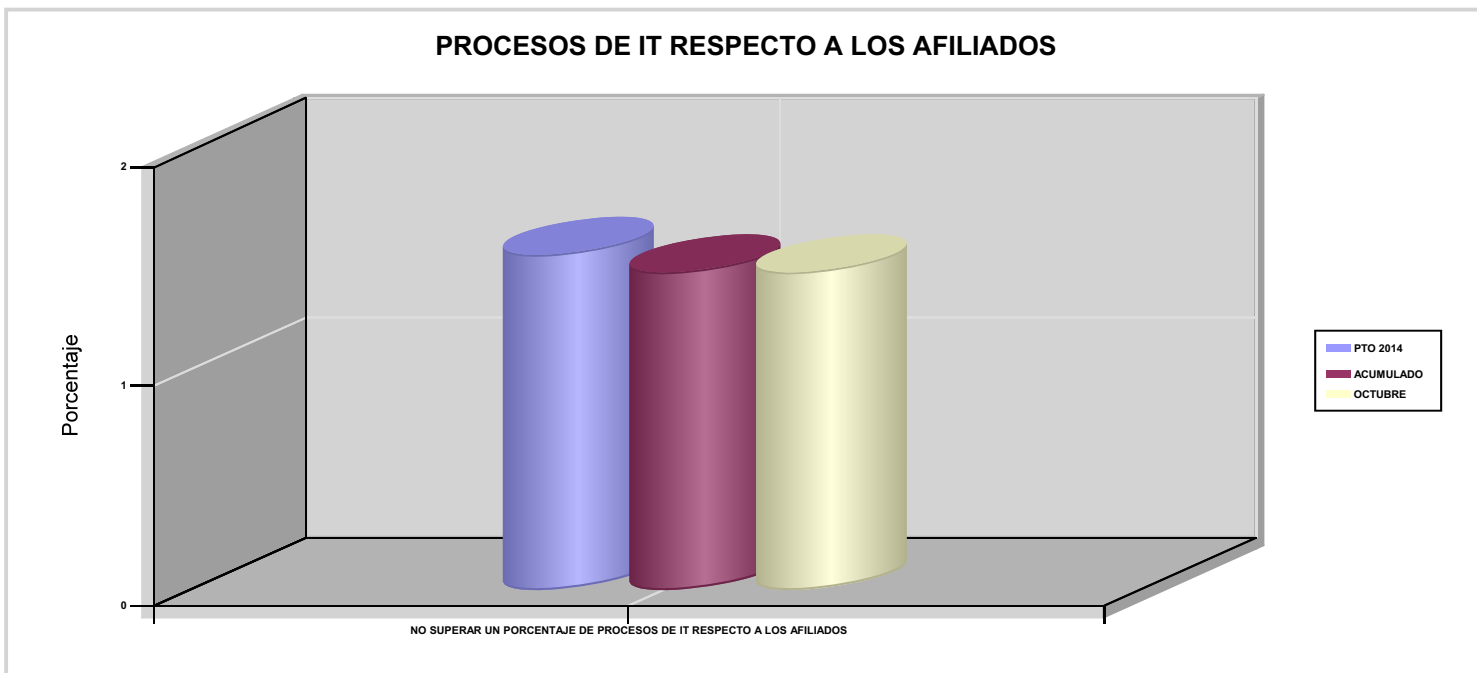



021 MUTUA NAVARRA

ÁREA 1 "PRESTACIONES ECONÓMICAS"

OBJETIVOS DEL PROGRAMA 1102 "INCAPACIDAD TEMPORAL Y OTRAS PRESTACIONES"

03 CONSEGUIR UN GASTO DIRECTO MÁXIMO POR AFILIADO DE EUROS

05 CONSEGUIR UN GASTO DIRECTO MÁXIMO POR DÍA INDEMNIZADO DE EUROS

07 REALIZAR UN GASTO TOTAL MAXIMO POR AFILIADO DE EUROS

08 CONSEGUIR UN GASTO TOTAL MÁXIMO POR DÍA INDEMNIZADO DE EUROS

GASTO POR AFILIADO Y DÍA

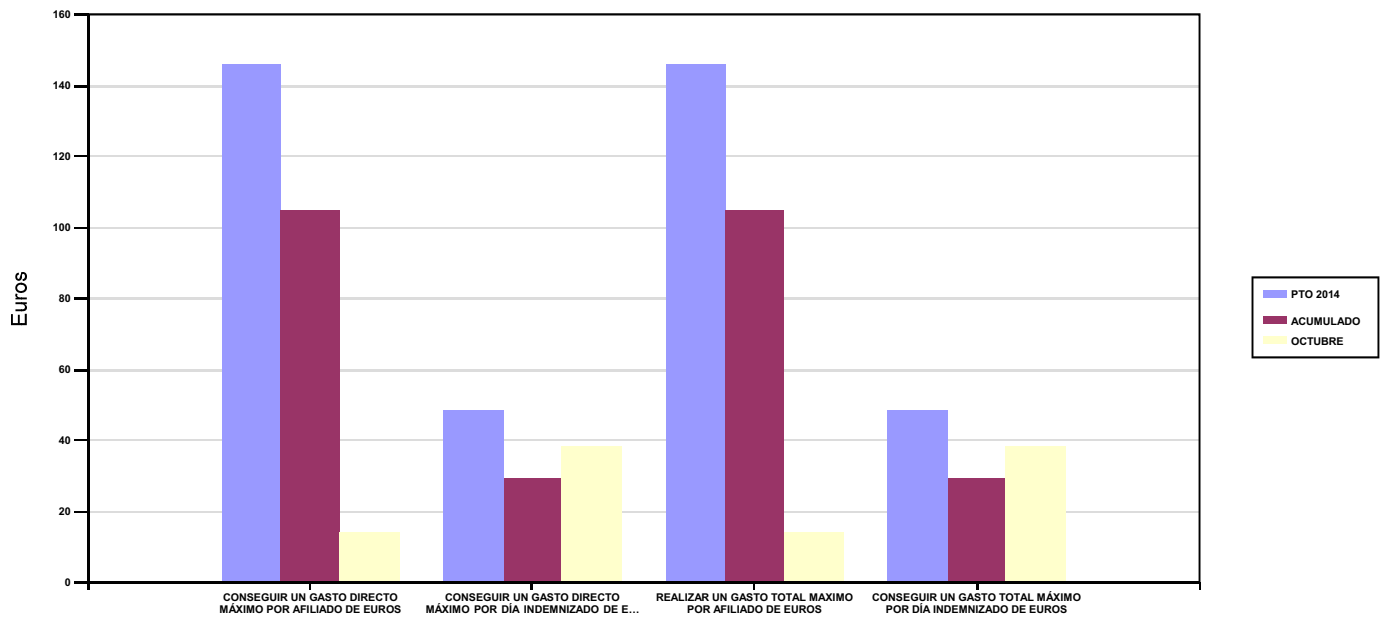

06 REALIZAR UN GASTO DIRECTO MÁXIMO POR PROCESO INDEMNIZADO CON ALTA EN EL PERÍODO DE EUROS

09 REALIZAR UN GASTO TOTAL MÁXIMO POR PROCESO INDEMNIZADO DE EUROS

COSTO MÁXIMO POR PROCESO

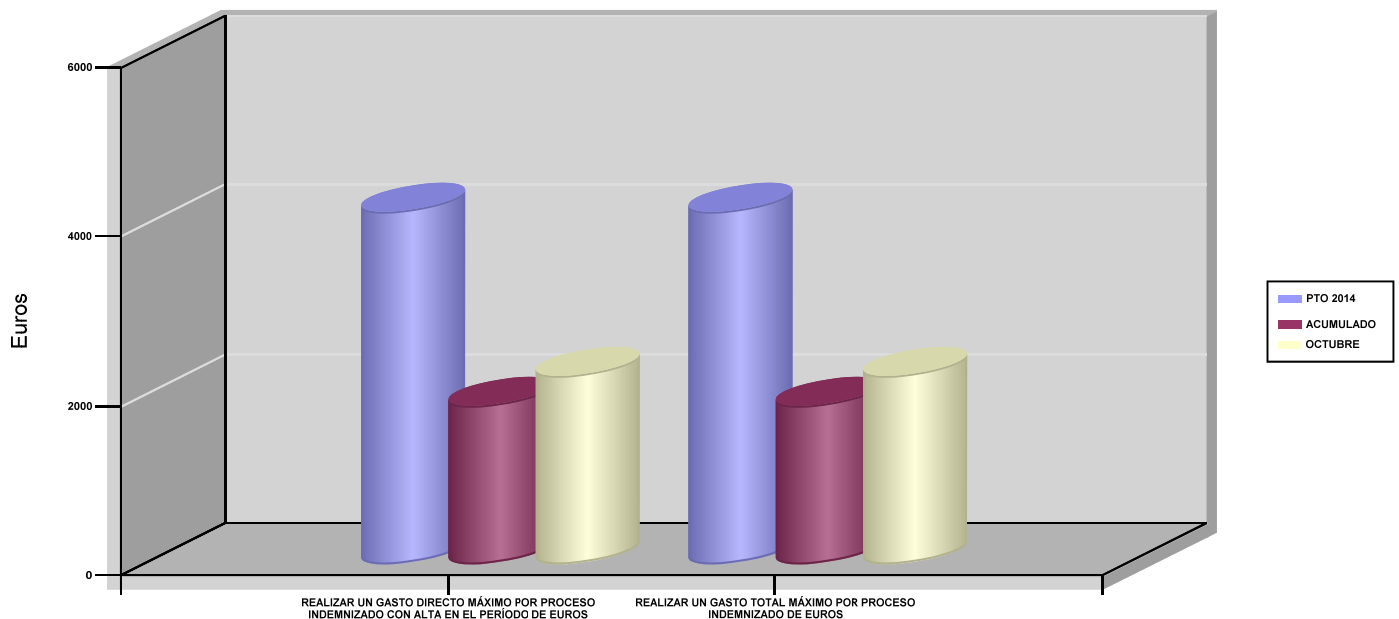



021 MUTUA NAVARRA		Area 1	
		G.P 11	Programa 05
PROGRAMA : CAPITALES RENTA Y OTRAS COMPENSACIONES FINANCIERAS DE ACCIDENTES DE TRABAJO		RESPONSABLE:	
ACTIVIDADES			
RECONOCIMIENTO DE LOS DERECHOS A PRESTACIONES VITALICIAS Y TEMPORALES A BENEFICIARIOS DE INVALIDEZ MUERTE Y SUPERVIVENCIA DE ACCIDENTES DE TRABAJO CONTROL DE CÁLCULO DE LOS CAPITALES COSTE DE RENTA DE ACCIDENTES DE TRABAJO TRAMITACIÓN DE LOS EXPEDIENTES ANTE LOS ORGANISMOS CORRESPONDIENTES			
OBJETIVOS			
CL	DENOMINACIÓN	Presupuesto 2014	EJECUCIÓN
01	ATENDER UN NÚMERO DE SINIESTROS DE INVALIDEZ GENERADORES DE CAPITALES RENTA	23	20
02	ATENDER UN NÚMERO DE SINIESTROS POR MUERTE GENERADORES DE CAPITALES RENTA	2	8
MEDIOS HUMANOS Y FINANCIEROS			
CL	MEDIOS	Presupuesto 2014	EJECUCIÓN
10	NÚMERO DE PERSONAS	1	0
	EN MILES DE EUROS		
11	Gastos de personal	33,28	0,72
12	Otros gastos de funcionamiento	19,64	11,24
13	TOTAL COSTE DE LOS SERVICIOS	52,92	11,96
14	Transferencias	15.418,04	10.208,90
15	Inversiones	17,09	0,35
16	TOTAL OPERACIONES NO FINANCIERAS	15.488,05	10.221,21
18	TOTAL GASTOS DEL PROGRAMA	15.488,05	10.221,21
INDICADORES PARA EL SEGUIMIENTO DE OBJETIVOS			
CL	DENOMINACIÓN	Presupuesto 2014	EJECUCIÓN
19	IMPORTE DE LOS CAPITALES RENTA POR INVALIDEZ (EN MILES DE EUROS)	3.941,24	2.544,43
20	NÚMERO DE SINIESTROS GENERADOS DE CAPITALES RENTA POR INVALIDEZ	23	20
21	IMPORTE MEDIO DE LOS CAPITALES RENTA POR INVALIDEZ (EN EUROS)	171.358,26	127.221,50
22	IMPORTE DE LOS CAPITALES RENTA POR MUERTE (EN MILES DE EUROS)	900	1.812,93
23	NÚMERO DE SINIESTROS DEVENGADOS DE CAPITALES RENTA POR MUERTE	2	8
24	IMPORTE MEDIO DE LOS CAPITALES RENTA POR MUERTE (EN EUROS)	450.000	226.616,25
25	POBLACIÓN LABORAL PROTEGIDA POR I.M.S. AL FINAL DEL PERÍODO	66.100	65.955



021 MUTUA NAVARRA		Area 2	
		G.P 21	Programa 22
PROGRAMA : MEDICINA AMBULATORIA DE MUTUAS DE ACCIDENTES DE TRABAJO		RESPONSABLE:	
ACTIVIDADES			
GESTIÓN DE LA ASISTENCIA SANITARIA EN RÉGIMEN AMBULATORIO EN CENTROS PROPIOS DE LAS MUTUAS Y EN SUS CENTROS MANCOMUNADOS CONTROL DE LA ASISTENCIA SANITARIA PRESTADA CON MEDIOS AJENOS CREACIÓN, ADAPTA. Y MEJORA DE CENTROS PROPIOS DE LAS MUTUAS Y DE SUS CENTROS MANCOMUNADOS			
OBJETIVOS			
CL	DENOMINACIÓN	Presupuesto 2014	EJECUCIÓN
02	ATENDER UN PORCENTAJE DE PACIENTES CON MEDIOS PROPIOS	74,29	85,04
03	ATENDER UN NÚMERO DE PACIENTES	5.200	7.922
MEDIOS HUMANOS Y FINANCIEROS			
CL	MEDIOS	Presupuesto 2014	EJECUCIÓN
10	NÚMERO DE PERSONAS	57	54,44
	EN MILES DE EUROS		
11	Gastos de personal	2.356,39	2.074,28
12	Otros gastos de funcionamiento	1.870,81	1.737,28
13	TOTAL COSTE DE LOS SERVICIOS	4.227,20	3.811,56
14	Transferencias	344,75	176,70
15	Inversiones	320,88	240,93
16	TOTAL OPERACIONES NO FINANCIERAS	4.892,83	4.229,19
18	TOTAL GASTOS DEL PROGRAMA	4.892,83	4.229,19
INDICADORES PARA EL SEGUIMIENTO DE OBJETIVOS			
CL	DENOMINACIÓN	Presupuesto 2014	EJECUCIÓN
19	NÚMERO DE CONSULTAS NUEVAS CON MEDIOS PROPIOS	5.900	4.450
20	NÚMERO DE CONSULTAS SUCESIVAS CON MEDIOS PROPIOS	21.500	14.098
22	NÚMERO DE PACIENTES ATENDIDOS CON MEDIOS PROPIOS	5.200	7.922
23	NÚMERO DE PACIENTES ATENDIDOS CON MEDIOS AJENOS	1.800	1.394
28	POBLACIÓN LABORAL PROTEGIDA AL FINAL DEL PERÍODO POR I.T POR CONTINGENCIAS PROFESIONALES	66.100	65.955



021 MUTUA NAVARRA

ÁREA 2 "ASISTENCIA SANITARIA"

OBJETIVOS DEL PROGRAMA 2122 "MEDICINA AMBULATORIA DE MUTUAS DE ACCIDENTES DE TRABAJO"

02 ATENDER UN PORCENTAJE DE PACIENTES CON MEDIOS PROPIOS

% PACIENTES ATENDIDOS CON MEDIOS PROPIOS

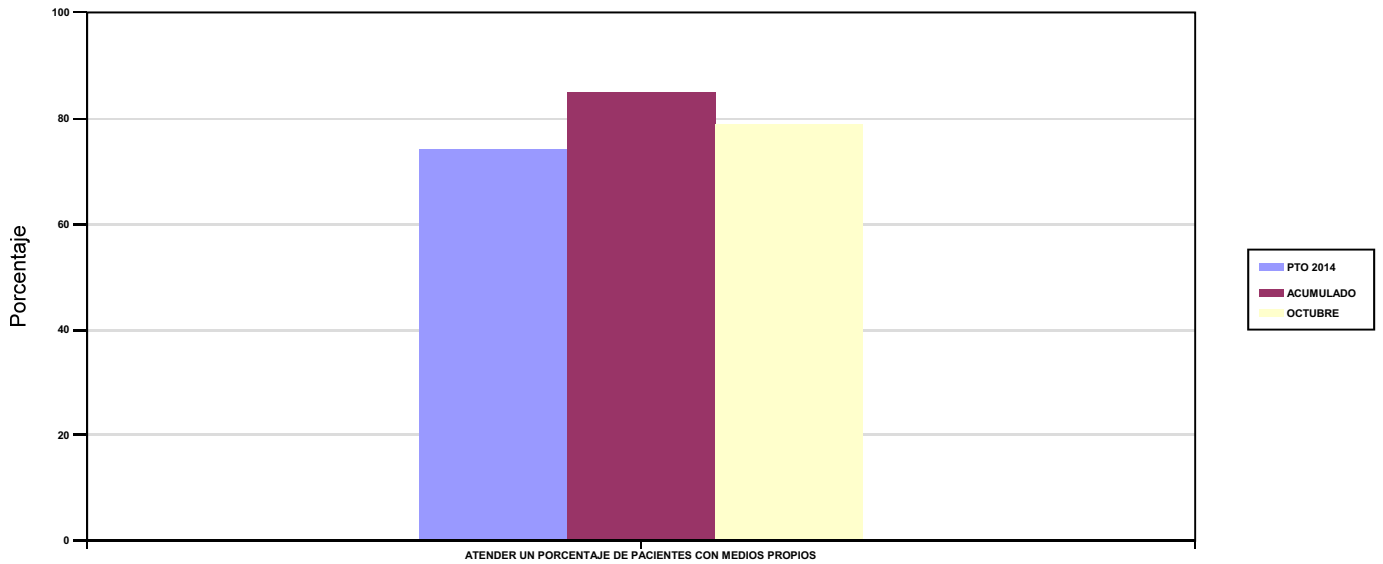

03 ATENDER UN NÚMERO DE PACIENTES

PACIENTES ATENDIDOS CON MEDIOS PROPIOS

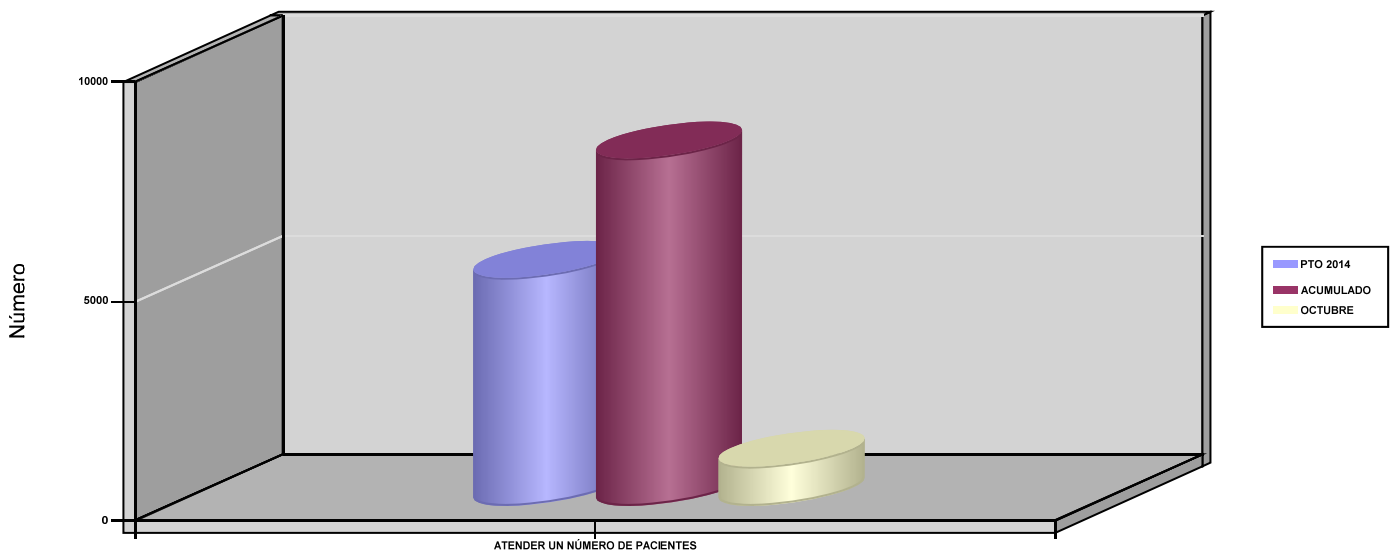



021 MUTUA NAVARRA		Area 2	
		G.P 22	Programa 24
PROGRAMA : MEDICINA HOSPITALARIA DE MUTUAS DE ACCIDENTES DE TRABAJO		RESPONSABLE:	
ACTIVIDADES			
GESTIÓN DE LA ASISTENCIA SANITARIA EN RÉGIMEN HOSPITALARIO EN CENTROS PROPIOS DE LAS MUTUAS Y EN SUS CENTROS MANCOMUNADOS CONTROL DE LA ASISTENCIA SANITARIA HOSPITALARIA PRESTADA CON MEDIOS AJENOS CREACIÓN, ADAPTACIÓN Y MEJORA DE CENTROS PROPIOS DE LAS MUTUAS Y DE SUS CENTROS MANCOMUNADOS			
OBJETIVOS			
CL	DENOMINACIÓN	Presupuesto 2014	EJECUCIÓN
04	CONSEGUIR UN COSTE MEDIO EN EUROS POR ESTANCIA EN CENTROS AJENOS	3.264,03	1.695,59
MEDIOS HUMANOS Y FINANCIEROS			
CL	MEDIOS	Presupuesto 2014	EJECUCIÓN
	EN MILES DE EUROS		
12	Otros gastos de funcionamiento	1.240,33	1.261,51
13	TOTAL COSTE DE LOS SERVICIOS	1.240,33	1.261,51
14	Transferencias	84,09	44,17
16	TOTAL OPERACIONES NO FINANCIERAS	1.324,42	1.305,68
18	TOTAL GASTOS DEL PROGRAMA	1.324,42	1.305,68
INDICADORES PARA EL SEGUIMIENTO DE OBJETIVOS			
CL	DENOMINACIÓN	Presupuesto 2014	EJECUCIÓN
27	COSTE ASISTENCIA HOSPITALARIA CON MEDIOS AJENOS (EN MILES DE EUROS)	1.240,33	1.261,52
28	NÚMERO DE ACCIDENTADOS INGRESADOS EN CENTROS AJENOS	160	353
29	NÚMERO DE ESTANCIAS DE ACCIDENTADOS EN CENTROS AJENOS	380	744
30	DURACIÓN MEDIA EN DÍAS DE LOS PROCESOS DE INTERNAMIENTO EN CENTROS AJENOS	2,38	2,11



021 MUTUA NAVARRA

ÁREA 2 "ASISTENCIA SANITARIA"

OBJETIVOS DEL PROGRAMA 2224 "MEDICINA HOSPITALARIA DE MUTUAS DE ACCIDENTES DE TRABAJO"

01 OBTENER UN PORCENTAJE DE OCUPACIÓN EN CENTROS PROPIOS

OCUPACIÓN EN CENTROS PROPIOS

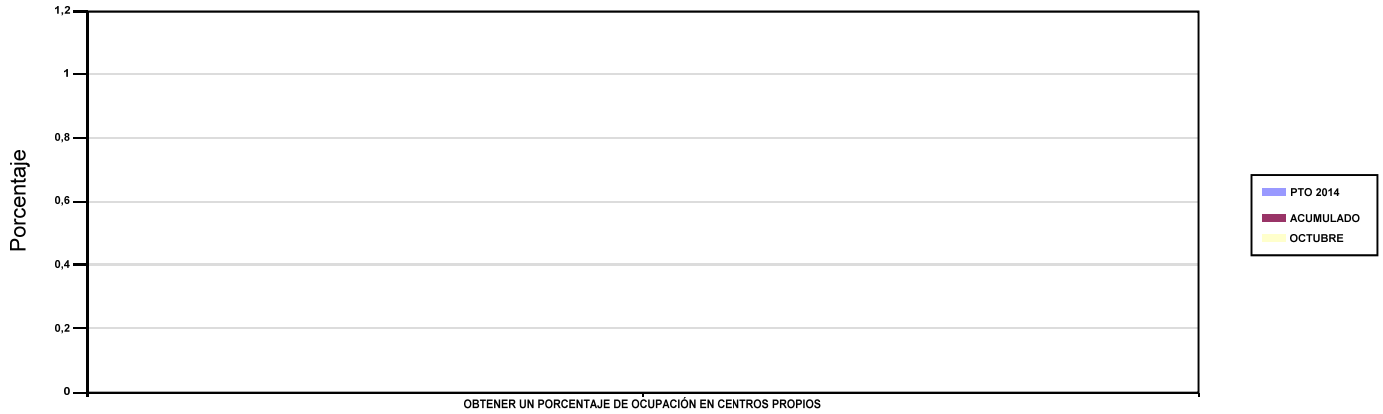

02 CONSEGUIR UNA ESTANCIA MEDIA EN CENTROS PROPIOS

ESTANCIA MEDIA

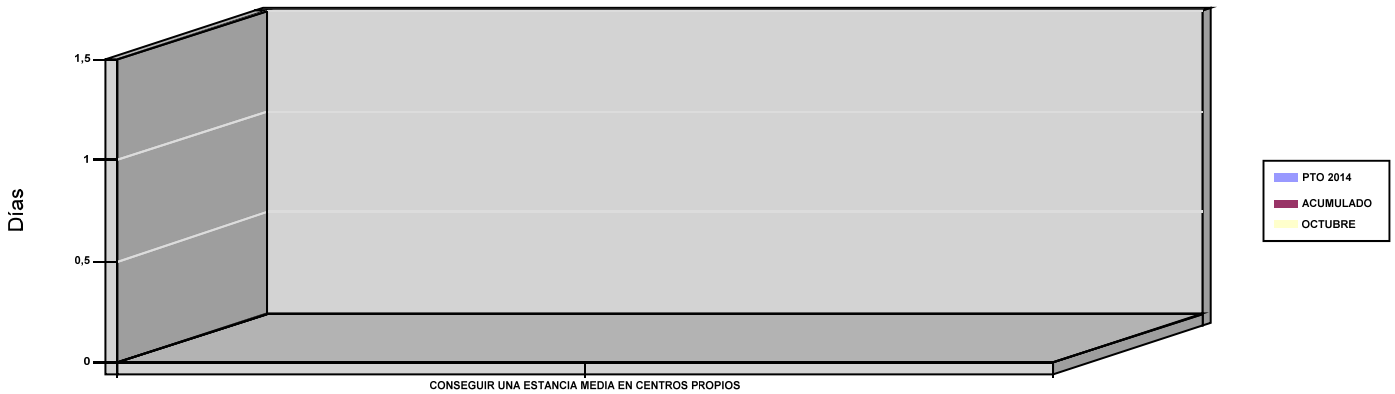

03 CONSEGUIR UN COSTE MEDIO EN EUROS POR ESTANCIA EN CENTROS PROPIOS

04 CONSEGUIR UN COSTE MEDIO EN EUROS POR ESTANCIA EN CENTROS AJENOS

COSTE MEDIO POR ESTANCIA

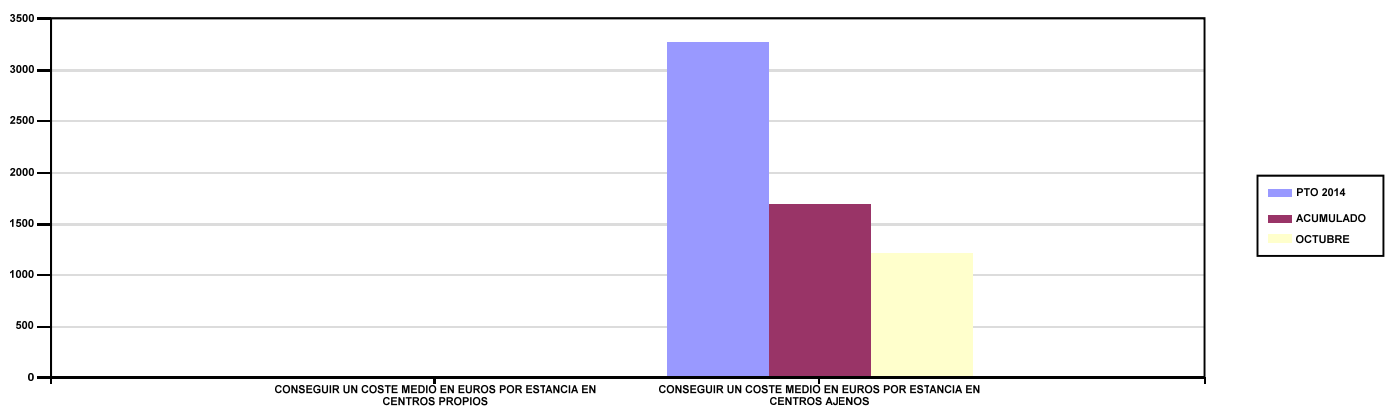



021 MUTUA NAVARRA		Area 3	
		G.P 34	Programa 36
PROGRAMA : HIGIENE Y SEGURIDAD EN EL TRABAJO		RESPONSABLE:	
ACTIVIDADES			
ASESORAMIENTO SOBRE GESTIÓN DE RIESGOS INVESTIGACIÓN E INSPECCIÓN DE ACCIDENTES INFORMACIÓN Y DIVULGACIÓN ESTUDIOS DE PUESTOS Y CONDICIONES DE TRABAJO			
OBJETIVOS			
CL	DENOMINACIÓN	Presupuesto 2014	EJECUCIÓN
02	REALIZAR ESTUDIOS SOBRE SINIESTRALIDAD EN EMPRESAS EN NÚMERO	200	91
03	REALIZAR VISITAS DE ASESOR.Y ORIENTACIÓN A C.DE TRABAJO EN MATERIA DE SEGURIDAD E HIGIENE EN N°	50	336
08	REALIZAR ACTUACIONES DE ASESORAMIENTO EN NÚMERO	125	0
MEDIOS HUMANOS Y FINANCIEROS			
CL	MEDIOS	Presupuesto 2014	EJECUCIÓN
10	NÚMERO DE PERSONAS	1	1
	EN MILES DE EUROS		
11	Gastos de personal	51,25	33,32
12	Otros gastos de funcionamiento	19,64	14,56
13	TOTAL COSTE DE LOS SERVICIOS	70,89	47,88
15	Inversiones	17,09	0,35
16	TOTAL OPERACIONES NO FINANCIERAS	87,98	48,23
18	TOTAL GASTOS DEL PROGRAMA	87,98	48,23
INDICADORES PARA EL SEGUIMIENTO DE OBJETIVOS			
CL	DENOMINACIÓN	Presupuesto 2014	EJECUCIÓN
21	NÚMERO DE ESTUDIOS DE SINIESTRALIDAD EN EMPRESAS REALIZADOS	200	91
22	NÚMERO DE VISITAS A CENTROS DE TRABAJO REALIZADAS	50	336
27	POBLACIÓN LABORAL PROTEGIDA AL FINAL DEL PERÍODO POR I.M.S. POR CONTINGENCIAS PROFESIONALES	66.100	65.955
32	NÚMERO DE ACTUACIONES DE ASESORAMIENTO EN MATERIA PREVENTIVA REALIZADAS	125	0



021 MUTUA NAVARRA		Area 4	
		G.P 43	Programa 64
PROGRAMA : ADMINISTRACIÓN DEL PATRIMONIO		RESPONSABLE:	
ACTIVIDADES			
GESTIONAR Y CONTROLAR LA SITUACIÓN Y VARIACIÓN FINANCIERA Y PATRIMONIAL			
OBJETIVOS			
CL	DENOMINACIÓN	Presupuesto 2014	EJECUCIÓN
02	OBTENER UN % DE RENTABILIDAD MEDIA DE LA CARTERA DE VALORES	2,57	1,43
09	OBTENER UN % DE EXCEDENTE DE GESTIÓN SOBRE CUOTAS	14,74	-14,71
MEDIOS HUMANOS Y FINANCIEROS			
CL	MEDIOS	Presupuesto 2014	EJECUCIÓN
EN MILES DE EUROS			
14	Transferencias	3.800	2.484,07
16	TOTAL OPERACIONES NO FINANCIERAS	3.800	2.484,07
17	TOTAL OPERACIONES FINANCIERAS	10.405,79	73,20
18	TOTAL GASTOS DEL PROGRAMA	14.205,79	2.557,27
INDICADORES PARA EL SEGUIMIENTO DE OBJETIVOS			
CL	DENOMINACIÓN	Presupuesto 2014	EJECUCIÓN
24	IMPORTE MEDIO DE LA CARTERA DE VALORES (EN MILES DE EUROS)	27.200	29.662,50
25	RENDIMIENTO NETO EN EL PERÍODO DE LA CARTERA DE VALORES (EN MILES DE EUROS)	700	424,31
40	EXCEDENTE DE GESTIÓN EN EL PERÍODO (EN MILES DE EUROS)	7.572,95	-4.178,09
41	RECAUDACIÓN POR CUOTAS EN EL PERÍODO (EN MILES DE EUROS)	51.380,03	28.404,12



021 MUTUA NAVARRA		Area 4	
		G.P 45	Programa 91
PROGRAMA : DIRECCIÓN Y SERVICIOS GENERALES		RESPONSABLE:	
ACTIVIDADES			
DIRIGIR, COORDINAR Y APOYAR LAS ACTIVIDADES DE LA ENTIDAD INSPECCIONAR LOS CENTROS Y SERVICIOS PROPIOS Y CONCERTADOS GESTIONAR Y COORDINAR LA POLÍTICA DE PERSONAL, SUMINISTROS Y MANTENIMIENTO ELABORAR Y GESTIONAR LOS PRESUPUESTOS			
OBJETIVOS			
CL	DENOMINACIÓN	Presupuesto 2014	EJECUCIÓN
01	CONSEGUIR QUE EL ABSENTISMO S/JORNADAS TOTALES NO EXCEDA EL %	2,23	3,18
08	CONSEGUIR QUE EL COSTE DE LOS SERVICIOS S/CUOTAS NO REBASE EL %	18,92	28,23
09	CONSEGUIR UN COSTE DE LOS SERVICIOS POR TRABAJADOR PROTEGIDO, EN EUROS	135,04	74,39
MEDIOS HUMANOS Y FINANCIEROS			
CL	MEDIOS	Presupuesto 2014	EJECUCIÓN
10	NÚMERO DE PERSONAS	37	38,40
	EN MILES DE EUROS		
11	Gastos de personal	1.649,63	1.047,97
12	Otros gastos de funcionamiento	1.421,54	1.115,08
13	TOTAL COSTE DE LOS SERVICIOS	3.071,17	2.163,05
14	Transferencias	492,50	258,15
15	Inversiones	128,26	85,18
16	TOTAL OPERACIONES NO FINANCIERAS	3.691,93	2.506,38
17	TOTAL OPERACIONES FINANCIERAS	96	34,36
18	TOTAL GASTOS DEL PROGRAMA	3.787,93	2.540,74
INDICADORES PARA EL SEGUIMIENTO DE OBJETIVOS			
CL	DENOMINACIÓN	Presupuesto 2014	EJECUCIÓN
25	NÚMERO DE JORNADAS LABORALES DE TODO EL PERSONAL DE LA ENTIDAD	26.400	23.966,39
26	NÚMERO DE JORNADAS LABORALES PERDIDAS DE TODO EL PERSONAL DE LA ENTIDAD	590	761
40	IMPORTE TOTAL DEL COSTE DE LOS SERVICIOS DE LA ENTIDAD (EN MILES DE EUROS)	9.722,94	8.019,58
41	RECAUDACIÓN POR CUOTAS (EN MILES DE EUROS)	51.380,03	28.404,12
42	POBLACIÓN LABORAL TOTAL PROTEGIDA AL FINAL DEL PERÍODO	72.000	107.809



021 MUTUA NAVARRA

ÁREA 4 "TESOR.INFORM.Y OTROS SERVIC."

OBJETIVOS DEL PROGRAMA 4364 "ADMINISTRACIÓN DEL PATRIMONIO"

02 OBTENER UN % DE RENTABILIDAD MEDIA DE LA CARTERA DE VALORES

09 OBTENER UN % DE EXCEDENTE DE GESTIÓN SOBRE CUOTAS

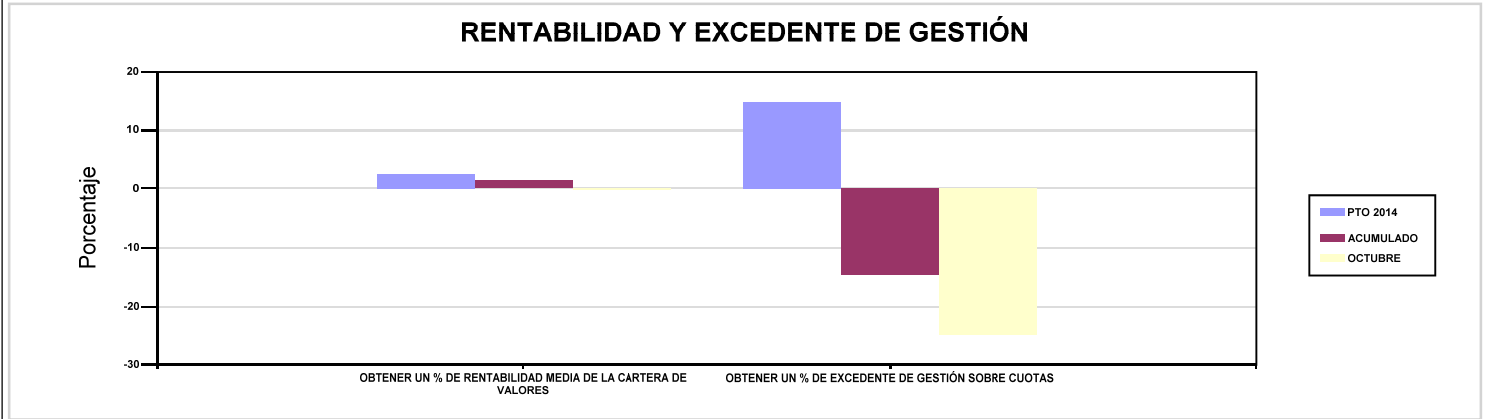

021 MUTUA NAVARRA

ÁREA 4 "TESOR.INFORM.Y OTROS SERVIC."

OBJETIVOS DEL PROGRAMA 4591 "DIRECCIÓN Y SERVICIOS GENERALES"

01 CONSEGUIR QUE EL ABSENTISMO S/JORNADAS TOTALES NO EXCEDA EL %

08 CONSEGUIR QUE EL COSTE DE LOS SERVICIOS S/CUOTAS NO REBASE EL %

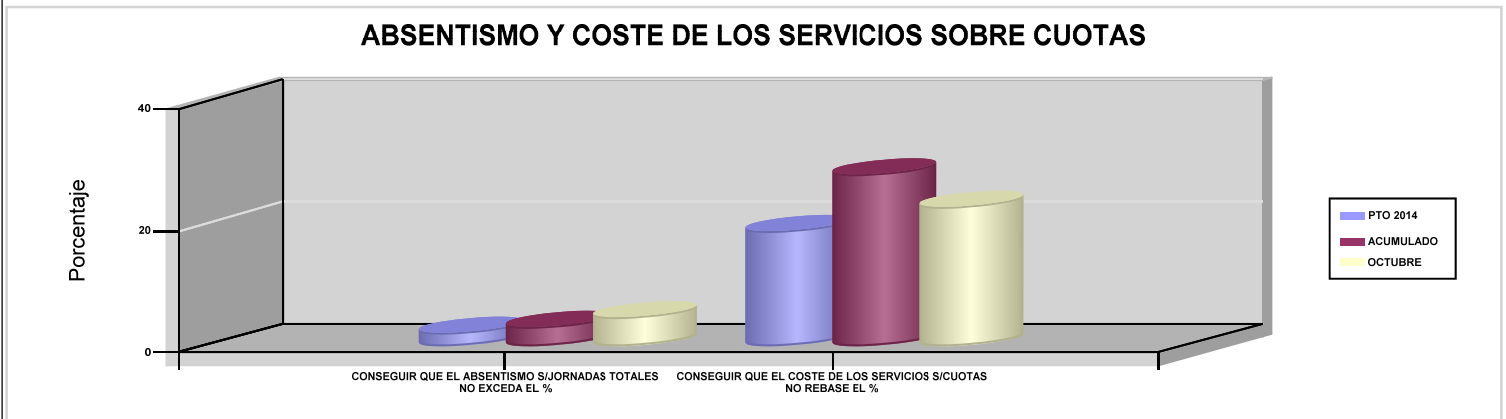

09 CONSEGUIR UN COSTE DE LOS SERVICIOS POR TRABAJADOR PROTEGIDO, EN EUROS

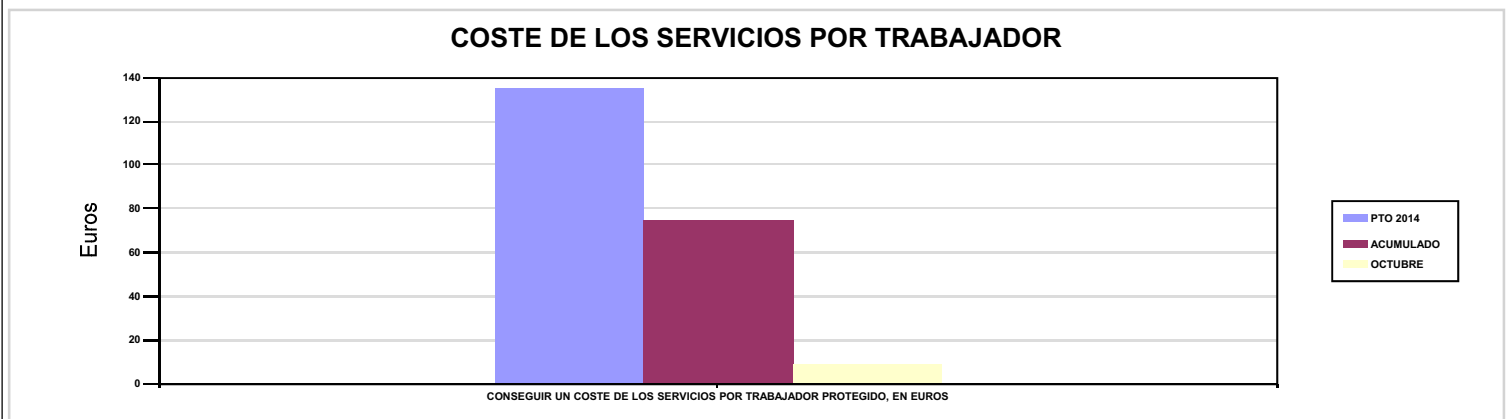



039 MUTUA INTERCOMARCAL





039 MUTUA INTERCOMARCAL		Area 1	
		G.P 11	Programa 02
PROGRAMA : INCAPACIDAD TEMPORAL Y OTRAS PRESTACIONES		RESPONSABLE:	
ACTIVIDADES			
RECONOCIMIENTO DE PRESTACIONES DE PAGO DIRECTO POR INCAPACIDAD TEMPORAL VIGILANCIA DE LOS RECONOCIMIENTOS EFECTUADOS EN RÉGIMEN DE PAGO DELEGADO VIGILANCIA DEL AGOTAMIENTO DE LOS PLAZOS DE ESTAS PREST. SEGUIMIENTO DE LA INCAPACIDAD TEMPORAL POR RÉGIMENES Y TIPOS DE PAGO (DIRECTO Y DELEGADO)			
OBJETIVOS			
CL	DENOMINACIÓN	Presupuesto 2014	EJECUCIÓN
01	CONSEGUIR UNA DURACIÓN MEDIA MÁXIMA, EN DÍAS, DE CADA PROCESO DE I.T.	38,54	38,43
02	NO SUPERAR UN PORCENTAJE DE PROCESOS DE IT RESPECTO A LOS AFILIADOS	1,14	1,64
03	CONSEGUIR UN GASTO DIRECTO MÁXIMO POR AFILIADO DE EUROS	118,65	104,90
04	CONSEGUIR UN NÚM. MEDIO MÁXIMO DE DÍAS INDEMNIZADOS POR CADA PROCESO INDEMNIZADO	63,53	62,05
05	CONSEGUIR UN GASTO DIRECTO MÁXIMO POR DÍA INDEMNIZADO DE EUROS	30,50	26,08
06	REALIZAR UN GASTO DIRECTO MÁXIMO POR PROCESO INDEMNIZADO CON ALTA EN EL PERÍODO DE EUROS	1.937,92	1.618,60
07	REALIZAR UN GASTO TOTAL MAXIMO POR AFILIADO DE EUROS	123,32	108,80
08	CONSEGUIR UN GASTO TOTAL MÁXIMO POR DÍA INDEMNIZADO DE EUROS	31,70	27,05
09	REALIZAR UN GASTO TOTAL MÁXIMO POR PROCESO INDEMNIZADO DE EUROS	2.014,18	1.678,75
MEDIOS HUMANOS Y FINANCIEROS			
CL	MEDIOS	Presupuesto 2014	EJECUCIÓN
10	NÚMERO DE PERSONAS EN MILES DE EUROS	29	30
11	Gastos de personal	947,73	697,18
12	Otros gastos de funcionamiento	1.078,07	747,52
13	TOTAL COSTE DE LOS SERVICIOS	2.025,80	1.444,70
14	Transferencias	56.650,80	42.520,76
15	Inversiones	17,71	9,20
16	TOTAL OPERACIONES NO FINANCIERAS	58.694,31	43.974,66
18	TOTAL GASTOS DEL PROGRAMA	58.694,31	43.974,66
INDICADORES PARA EL SEGUIMIENTO DE OBJETIVOS			
CL	DENOMINACIÓN	Presupuesto 2014	EJECUCIÓN
19	NUM. DE PROCESOS DE IT CUYA ALTA MÉDICA SE HAYA PRODUCIDO EN EL EJERCICIO	57.151	45.646
20	NUM. DE DÍAS DE BAJA RELATIVOS A PROCESOS CUYA ALTA MÉDICA SE HAYA PRODUCIDO EN EL EJERCICIO	2.202.528	1.754.204
21	NUM. DE PROCESOS EN LOS QUE EL ÚLTIMO DÍA DEL PERÍODO EL PACIENTE SE ENCUENTRA EN SITUACIÓN DE BAJA	4.852	6.048
22	POBLACIÓN PROTEGIDA EL ÚLTIMO DÍA DEL PERÍODO	425.231	368.029
23	POBLACIÓN MEDIA PROTEGIDA EN EL PERÍODO	442.775	366.438
24	GASTO DIRECTO GENERADO EN EL PERÍODO EN CONCEPTO DE I.T.(EN MILES DE EUROS) EXCLUIDAS EMPRESAS COLABORADORAS	52.536,84	38.439,62
25	NUMERO DE PROCESOS INICIADOS EN EL PERÍODO	56.937	47.150
60	NUM. DE PROCESOS INDEMNIZADOS CUYA ALTA SE HAYA PRODUCIDO EN EL PERÍODO	28.175	23.271
61	NUM. DE DÍAS INDEM.EN EL PERÍODO O ANT.,DE LOS PROCESOS INDEM. CUYA ALTA SE HAYA PRODUCIDO EN EL PERÍODO	1.789.958	1.444.020
62	NUM. DE PROCESOS INDEMNIZADOS INICIADOS EN EL PERÍODO	27.609	23.852
63	NUM. DE DÍAS INDEMNIZADOS EN EL PERÍODO	1.722.296	1.473.665
64	NUM. DE PROCESOS INDEMNIZADOS INICIADOS POR CADA 1000 AFILIADOS	62,35	65,09
65	NUM. DE DÍAS INDEMNIZADOS POR CADA AFILIADO	3,89	4,02
66	GASTOS ASOCIADOS GENERADOS EN EL PERÍODO (SANITARIOS, DE ADMON Y OTROS GENERALES, EN MILES DE EUROS)	2.067,43	1.428,57
67	NUM. DE PROCESOS CESE DE ACTIVIDAD TRABAJADORES AUTONOMOS PRODUCIDOS EN EL PERIODO	32	29
68	NUM. DE PROCESOS CESE DE ACTIVIDAD TRABAJADORES AUTONOMOS QUE PREVALECN AL FINAL DEL PERIODO	5	2
69	DURACIÓN MEDIA DE LOS PROCESOS DE CESE DE ACTIVIDAD TRABAJADORES AUTONOMOS	90,25	-25
70	NUM. TOTAL DE MENSUALIDADES CESE DE ACTIVIDAD ABONADAS EN EL PERIODO	57	115



039 MUTUA INTERCOMARCAL

ÁREA 1 "PRESTACIONES ECONÓMICAS"

OBJETIVOS DEL PROGRAMA 1102 "INCAPACIDAD TEMPORAL Y OTRAS PRESTACIONES"

01 CONSEGUIR UNA DURACIÓN MEDIA MÁXIMA, EN DÍAS, DE CADA PROCESO DE I.T.

04 CONSEGUIR UN NÚM. MEDIO MÁXIMO DE DÍAS INDEMNIZADOS POR CADA PROCESO INDEMNIZADO

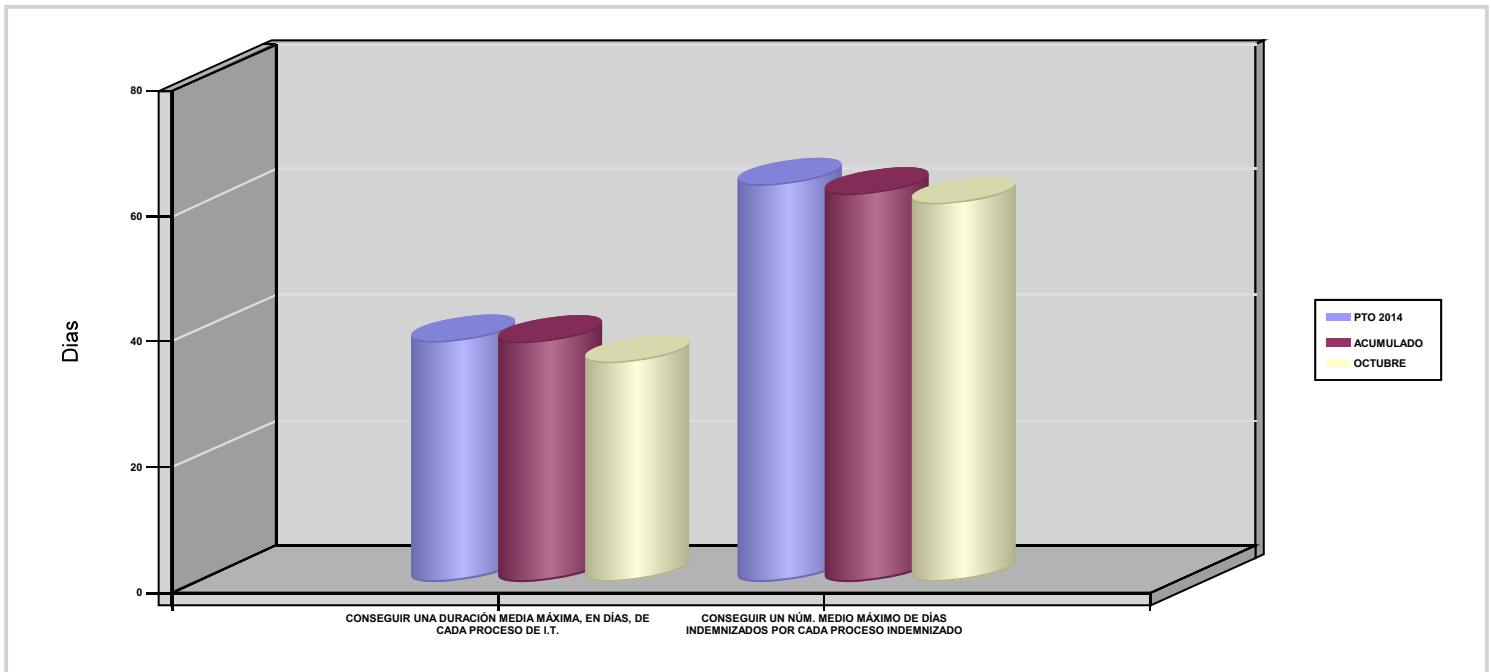

02 NO SUPERAR UN PORCENTAJE DE PROCESOS DE IT RESPECTO A LOS AFILIADOS

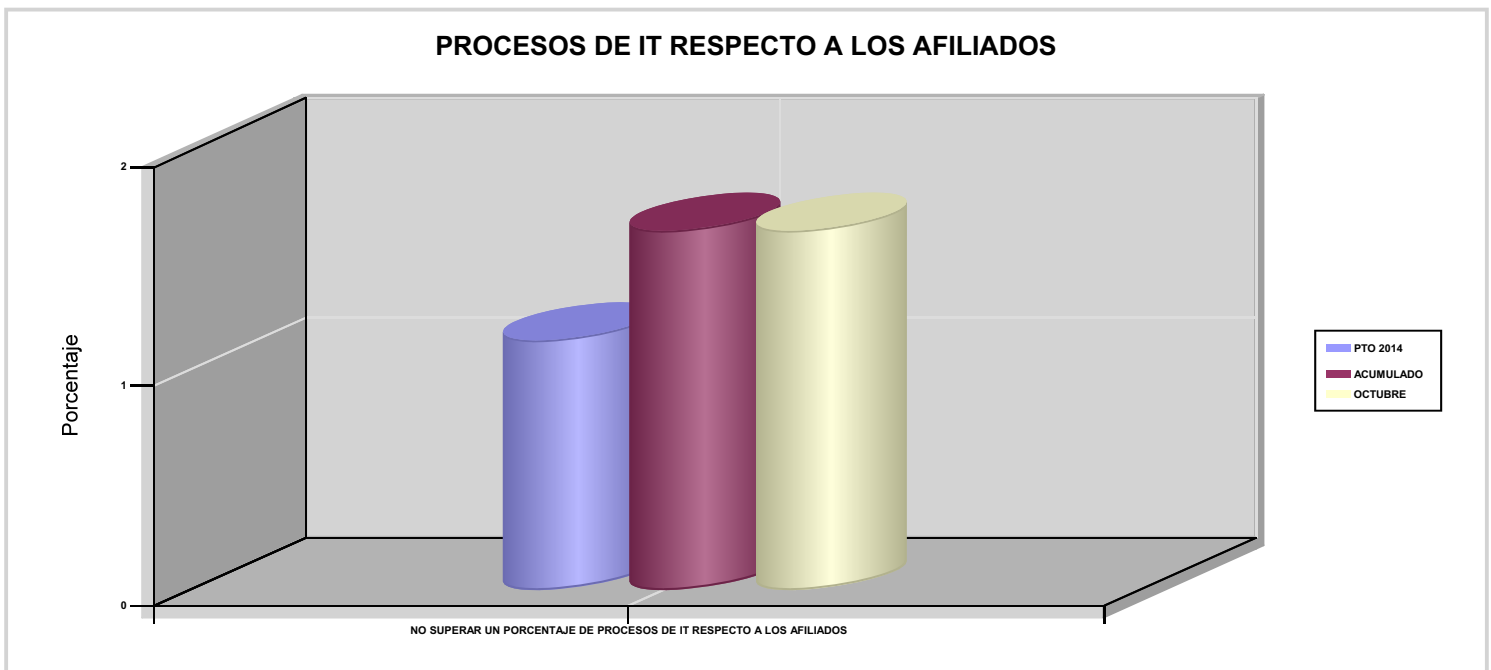



039 MUTUA INTERCOMARCAL

ÁREA 1 "PRESTACIONES ECONÓMICAS"

OBJETIVOS DEL PROGRAMA 1102 "INCAPACIDAD TEMPORAL Y OTRAS PRESTACIONES"

03 CONSEGUIR UN GASTO DIRECTO MÁXIMO POR AFILIADO DE EUROS

05 CONSEGUIR UN GASTO DIRECTO MÁXIMO POR DÍA INDEMNIZADO DE EUROS

07 REALIZAR UN GASTO TOTAL MÁXIMO POR AFILIADO DE EUROS

08 CONSEGUIR UN GASTO TOTAL MÁXIMO POR DÍA INDEMNIZADO DE EUROS

GASTO POR AFILIADO Y DÍA

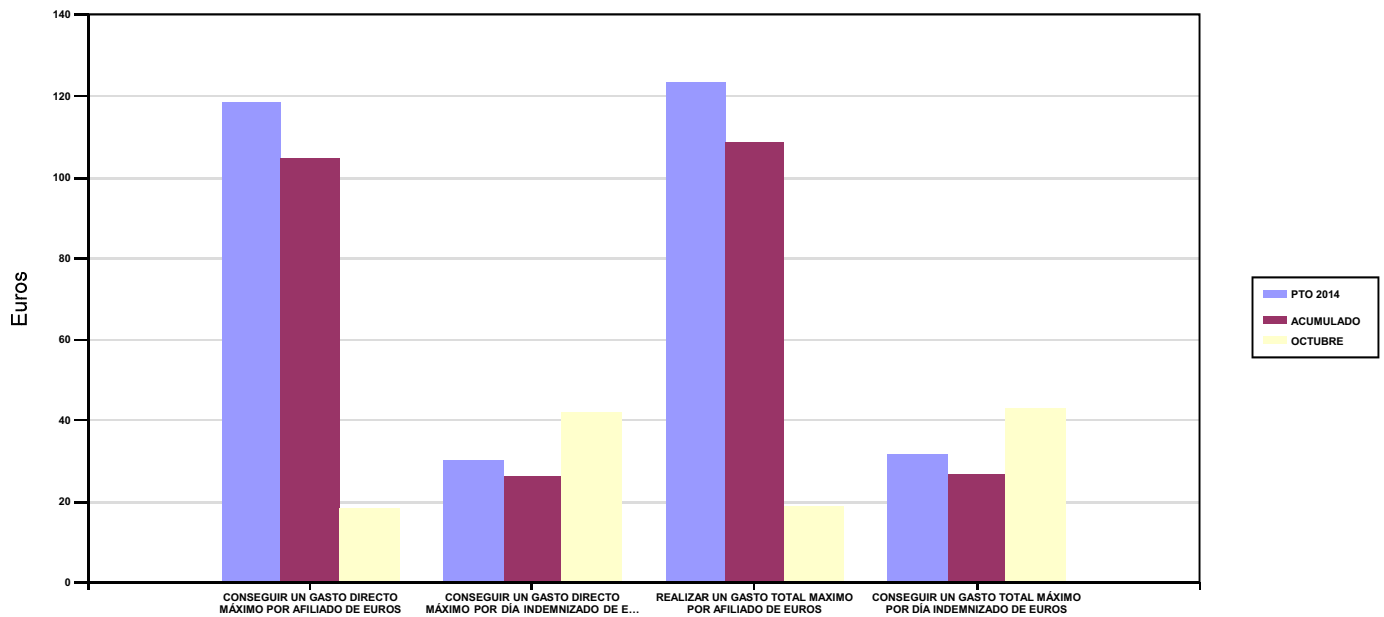

06 REALIZAR UN GASTO DIRECTO MÁXIMO POR PROCESO INDEMNIZADO CON ALTA EN EL PERÍODO DE EUROS

09 REALIZAR UN GASTO TOTAL MÁXIMO POR PROCESO INDEMNIZADO DE EUROS

COSTO MÁXIMO POR PROCESO

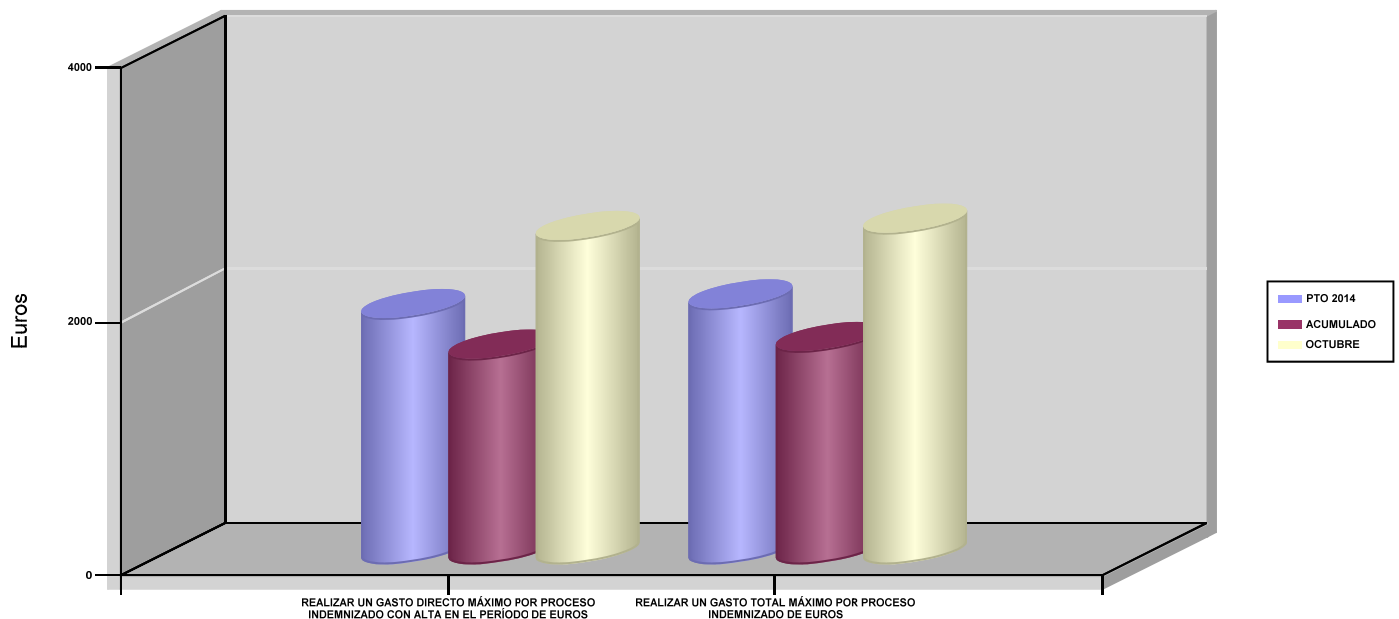



039 MUTUA INTERCOMARCAL		Area 1	
		G.P 11	Programa 05
PROGRAMA : CAPITALES RENTA Y OTRAS COMPENSACIONES FINANCIERAS DE ACCIDENTES DE TRABAJO		RESPONSABLE:	
ACTIVIDADES			
RECONOCIMIENTO DE LOS DERECHOS A PRESTACIONES VITALICIAS Y TEMPORALES A BENEFICIARIOS DE INVALIDEZ MUERTE Y SUPERVIVENCIA DE ACCIDENTES DE TRABAJO CONTROL DE CÁLCULO DE LOS CAPITALES COSTE DE RENTA DE ACCIDENTES DE TRABAJO TRAMITACIÓN DE LOS EXPEDIENTES ANTE LOS ORGANISMOS CORRESPONDIENTES			
OBJETIVOS			
CL	DENOMINACIÓN	Presupuesto 2014	EJECUCIÓN
01	ATENDER UN NÚMERO DE SINIESTROS DE INVALIDEZ GENERADORES DE CAPITALES RENTA	117	93
02	ATENDER UN NÚMERO DE SINIESTROS POR MUERTE GENERADORES DE CAPITALES RENTA	23	7
MEDIOS HUMANOS Y FINANCIEROS			
CL	MEDIOS	Presupuesto 2014	EJECUCIÓN
10	NÚMERO DE PERSONAS	10	10
	EN MILES DE EUROS		
11	Gastos de personal	512,44	469,64
12	Otros gastos de funcionamiento	331,20	226,52
13	TOTAL COSTE DE LOS SERVICIOS	843,64	696,16
14	Transferencias	45.838,20	29.262,10
16	TOTAL OPERACIONES NO FINANCIERAS	46.681,84	29.958,26
18	TOTAL GASTOS DEL PROGRAMA	46.681,84	29.958,26
INDICADORES PARA EL SEGUIMIENTO DE OBJETIVOS			
CL	DENOMINACIÓN	Presupuesto 2014	EJECUCIÓN
19	IMPORTE DE LOS CAPITALES RENTA POR INVALIDEZ (EN MILES DE EUROS)	16.234,82	14.852,09
20	NÚMERO DE SINIESTROS GENERADOS DE CAPITALES RENTA POR INVALIDEZ	117	93
21	IMPORTE MEDIO DE LOS CAPITALES RENTA POR INVALIDEZ (EN EUROS)	138.759,15	159.699,89
22	IMPORTE DE LOS CAPITALES RENTA POR MUERTE (EN MILES DE EUROS)	2.384,65	882,52
23	NÚMERO DE SINIESTROS DEVENGADOS DE CAPITALES RENTA POR MUERTE	23	7
24	IMPORTE MEDIO DE LOS CAPITALES RENTA POR MUERTE (EN EUROS)	103.680,43	126.074,29
25	POBLACIÓN LABORAL PROTEGIDA POR I.M.S. AL FINAL DEL PERÍODO	205.626	155.628



039 MUTUA INTERCOMARCAL		Area 2	
		G.P 21	Programa 22
PROGRAMA : MEDICINA AMBULATORIA DE MUTUAS DE ACCIDENTES DE TRABAJO		RESPONSABLE:	
ACTIVIDADES			
GESTIÓN DE LA ASISTENCIA SANITARIA EN RÉGIMEN AMBULATORIO EN CENTROS PROPIOS DE LAS MUTUAS Y EN SUS CENTROS MANCOMUNADOS CONTROL DE LA ASISTENCIA SANITARIA PRESTADA CON MEDIOS AJENOS CREACIÓN, ADAPTA. Y MEJORA DE CENTROS PROPIOS DE LAS MUTUAS Y DE SUS CENTROS MANCOMUNADOS			
OBJETIVOS			
CL	DENOMINACIÓN	Presupuesto 2014	EJECUCIÓN
02	ATENDER UN PORCENTAJE DE PACIENTES CON MEDIOS PROPIOS	40,06	34,59
03	ATENDER UN NÚMERO DE PACIENTES	15.365	8.507
MEDIOS HUMANOS Y FINANCIEROS			
CL	MEDIOS	Presupuesto 2014	EJECUCIÓN
10	NÚMERO DE PERSONAS	155	155
	EN MILES DE EUROS		
11	Gastos de personal	6.179,84	4.682,70
12	Otros gastos de funcionamiento	12.441,33	9.269,65
13	TOTAL COSTE DE LOS SERVICIOS	18.621,17	13.952,35
14	Transferencias	668,19	484,97
15	Inversiones	65,39	50,36
16	TOTAL OPERACIONES NO FINANCIERAS	19.354,75	14.487,68
18	TOTAL GASTOS DEL PROGRAMA	19.354,75	14.487,68
INDICADORES PARA EL SEGUIMIENTO DE OBJETIVOS			
CL	DENOMINACIÓN	Presupuesto 2014	EJECUCIÓN
19	NÚMERO DE CONSULTAS NUEVAS CON MEDIOS PROPIOS	15.365	8.507
20	NÚMERO DE CONSULTAS SUCESIVAS CON MEDIOS PROPIOS	46.798	28.390
22	NÚMERO DE PACIENTES ATENDIDOS CON MEDIOS PROPIOS	15.365	8.507
23	NÚMERO DE PACIENTES ATENDIDOS CON MEDIOS AJENOS	22.990	16.086
28	POBLACIÓN LABORAL PROTEGIDA AL FINAL DEL PERÍODO POR I.T POR CONTINGENCIAS PROFESIONALES	205.626	155.628



039 MUTUA INTERCOMARCAL

ÁREA 2 "ASISTENCIA SANITARIA"

OBJETIVOS DEL PROGRAMA 2122 "MEDICINA AMBULATORIA DE MUTUAS DE ACCIDENTES DE TRABAJO"

02 ATENDER UN PORCENTAJE DE PACIENTES CON MEDIOS PROPIOS

% PACIENTES ATENDIDOS CON MEDIOS PROPIOS

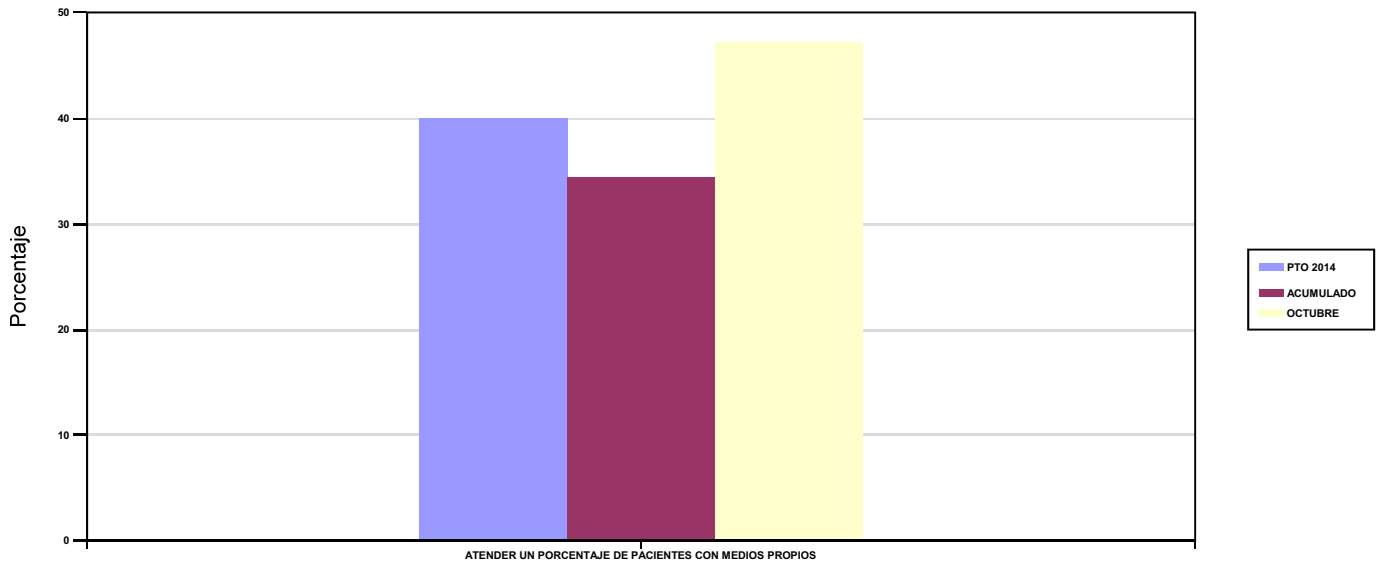

03 ATENDER UN NÚMERO DE PACIENTES

PACIENTES ATENDIDOS CON MEDIOS PROPIOS

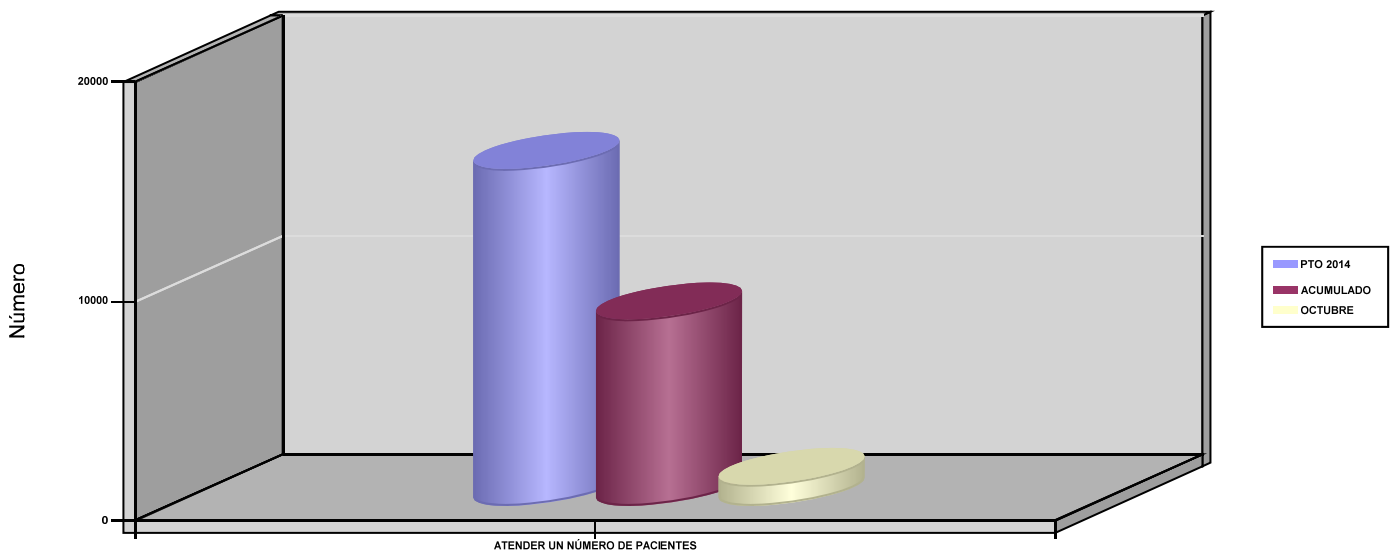



039 MUTUA INTERCOMARCAL		Area 2	
		G.P 22	Programa 24
PROGRAMA : MEDICINA HOSPITALARIA DE MUTUAS DE ACCIDENTES DE TRABAJO		RESPONSABLE:	
ACTIVIDADES			
GESTIÓN DE LA ASISTENCIA SANITARIA EN RÉGIMEN HOSPITALARIO EN CENTROS PROPIOS DE LAS MUTUAS Y EN SUS CENTROS MANCOMUNADOS CONTROL DE LA ASISTENCIA SANITARIA HOSPITALARIA PRESTADA CON MEDIOS AJENOS CREACIÓN, ADAPTACIÓN Y MEJORA DE CENTROS PROPIOS DE LAS MUTUAS Y DE SUS CENTROS MANCOMUNADOS			
OBJETIVOS			
CL	DENOMINACIÓN	Presupuesto 2014	EJECUCIÓN
04	CONSEGUIR UN COSTE MEDIO EN EUROS POR ESTANCIA EN CENTROS AJENOS	602,88	1.115,16
MEDIOS HUMANOS Y FINANCIEROS			
CL	MEDIOS	Presupuesto 2014	EJECUCIÓN
	EN MILES DE EUROS		
12	Otros gastos de funcionamiento	4.190	3.371,14
13	TOTAL COSTE DE LOS SERVICIOS	4.190	3.371,14
14	Transferencias	293,63	313,64
16	TOTAL OPERACIONES NO FINANCIERAS	4.483,63	3.684,78
18	TOTAL GASTOS DEL PROGRAMA	4.483,63	3.684,78
INDICADORES PARA EL SEGUIMIENTO DE OBJETIVOS			
CL	DENOMINACIÓN	Presupuesto 2014	EJECUCIÓN
27	COSTE ASISTENCIA HOSPITALARIA CON MEDIOS AJENOS (EN MILES DE EUROS)	4.190	3.371,14
28	NÚMERO DE ACCIDENTADOS INGRESADOS EN CENTROS AJENOS	1.619	1.054
29	NÚMERO DE ESTANCIAS DE ACCIDENTADOS EN CENTROS AJENOS	6.950	3.023
30	DURACIÓN MEDIA EN DÍAS DE LOS PROCESOS DE INTERNAMIENTO EN CENTROS AJENOS	4,29	2,87



039 MUTUA INTERCOMARCAL

ÁREA 2 "ASISTENCIA SANITARIA"

OBJETIVOS DEL PROGRAMA 2224 "MEDICINA HOSPITALARIA DE MUTUAS DE ACCIDENTES DE TRABAJO"

01 OBTENER UN PORCENTAJE DE OCUPACIÓN EN CENTROS PROPIOS

OCUPACIÓN EN CENTROS PROPIOS

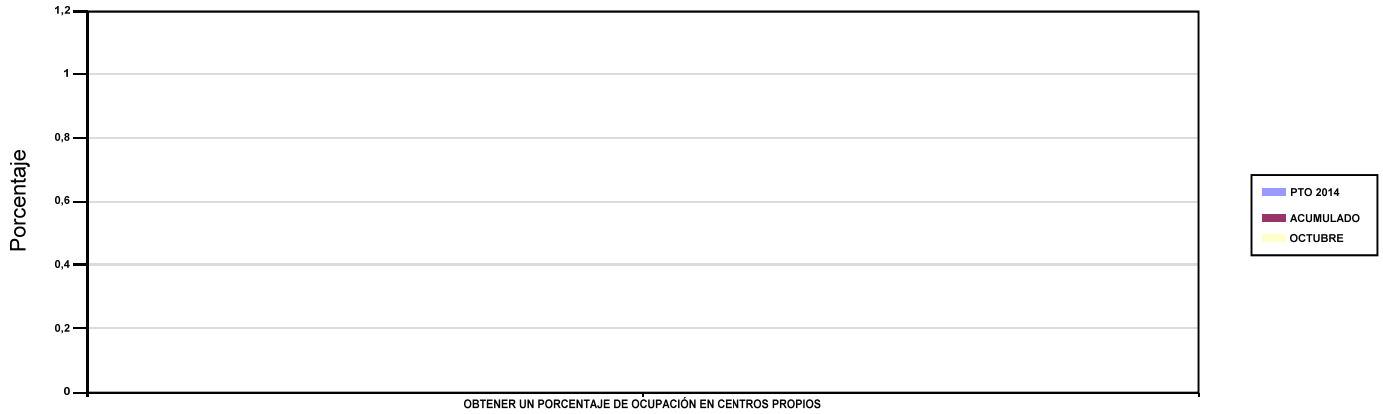

02 CONSEGUIR UNA ESTANCIA MEDIA EN CENTROS PROPIOS

ESTANCIA MEDIA

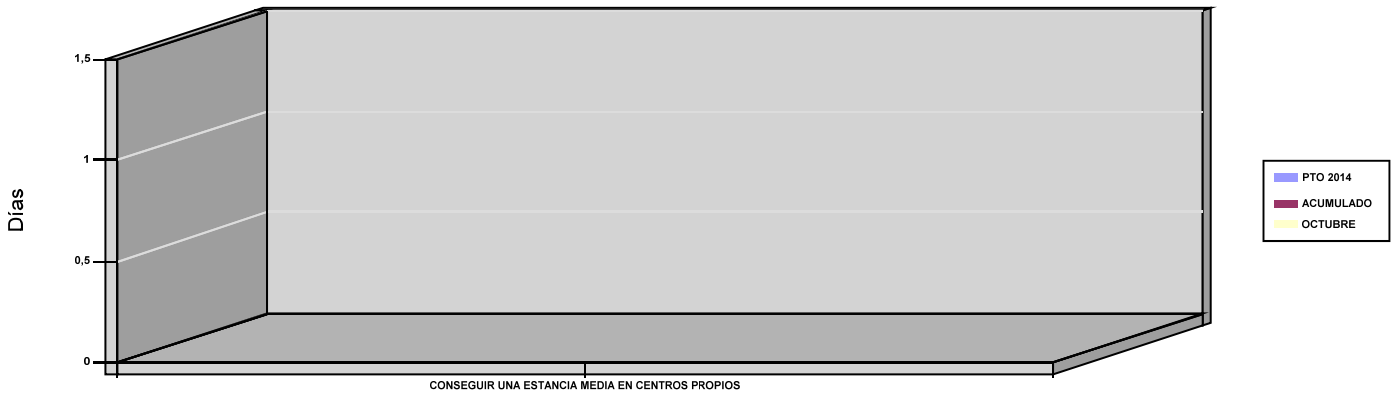

03 CONSEGUIR UN COSTE MEDIO EN EUROS POR ESTANCIA EN CENTROS PROPIOS

04 CONSEGUIR UN COSTE MEDIO EN EUROS POR ESTANCIA EN CENTROS AJENOS

COSTE MEDIO POR ESTANCIA

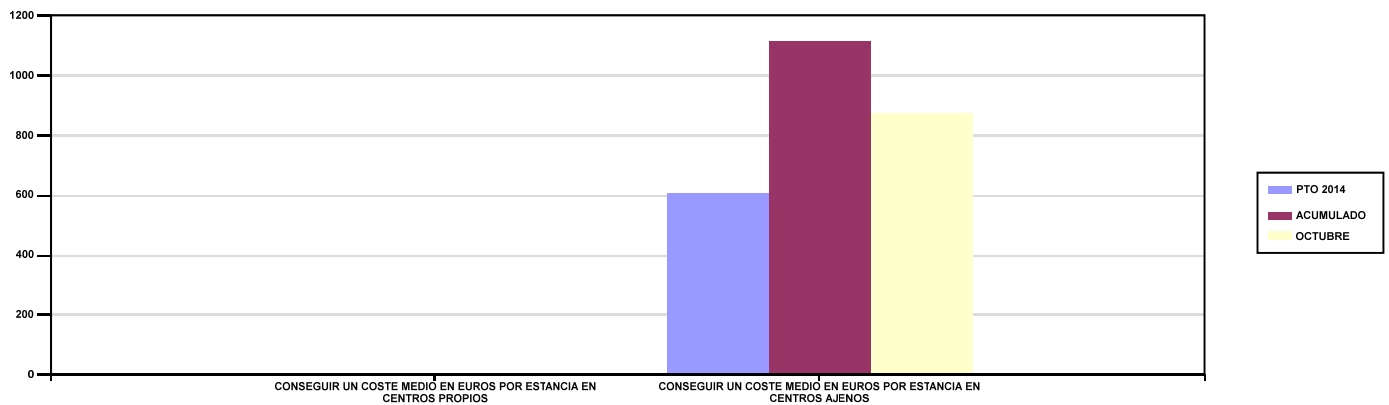



039 MUTUA INTERCOMARCAL		Area 3	
		G.P 34	Programa 36
PROGRAMA : HIGIENE Y SEGURIDAD EN EL TRABAJO		RESPONSABLE:	
ACTIVIDADES			
ASESORAMIENTO SOBRE GESTIÓN DE RIESGOS INVESTIGACIÓN E INSPECCIÓN DE ACCIDENTES INFORMACIÓN Y DIVULGACIÓN ESTUDIOS DE PUESTOS Y CONDICIONES DE TRABAJO			
OBJETIVOS			
CL	DENOMINACIÓN	Presupuesto 2014	EJECUCIÓN
01	REALIZAR INVESTIGACIONES DE ACCIDENTES EN UN %	0,10	0
02	REALIZAR ESTUDIOS SOBRE SINIESTRALIDAD EN EMPRESAS EN NÚMERO	550	520
03	REALIZAR VISITAS DE ASESOR.Y ORIENTACIÓN A C.DE TRABAJO EN MATERIA DE SEGURIDAD E HIGIENE EN N°	650	558
04	REALIZAR CURSILLOS, JORNADAS, SEMINARIOS EN NÚMERO	25	8
05	MANTENER LA SINIESTRALIDAD SOBRE EL COLECTIVO PROTEGIDO EN UN %	4,80	5,40
07	REALIZAR CAMPAÑAS DE SENSIBILIZACIÓN Y EDUCACIÓN EN NÚMERO	450	0
08	REALIZAR ACTUACIONES DE ASESORAMIENTO EN NÚMERO	600	546
09	REALIZAR CAMPAÑAS DE DIVULGACIÓN EN NÚMERO	5	0
MEDIOS HUMANOS Y FINANCIEROS			
CL	MEDIOS	Presupuesto 2014	EJECUCIÓN
10	NÚMERO DE PERSONAS	4	4
	EN MILES DE EUROS		
11	Gastos de personal	179,25	135,43
12	Otros gastos de funcionamiento	308,93	77,94
13	TOTAL COSTE DE LOS SERVICIOS	488,18	213,37
16	TOTAL OPERACIONES NO FINANCIERAS	488,18	213,37
18	TOTAL GASTOS DEL PROGRAMA	488,18	213,37
INDICADORES PARA EL SEGUIMIENTO DE OBJETIVOS			
CL	DENOMINACIÓN	Presupuesto 2014	EJECUCIÓN
19	NÚMERO DE ACCIDENTES INVESTIGADOS	10	0
20	NÚMERO DE ACCIDENTES ACAECIDOS	9.864	8.401
21	NÚMERO DE ESTUDIOS DE SINIESTRALIDAD EN EMPRESAS REALIZADOS	550	520
22	NÚMERO DE VISITAS A CENTROS DE TRABAJO REALIZADAS	650	558
23	NÚMERO DE ENCUESTAS EN MATERIA PREVENTIVA REALIZADAS	350	336
24	NÚMERO DE CURSILLOS, JORNADAS Y SEMINARIOS EN MATERIA PREVENTIVA REALIZADOS	25	8
25	NÚMERO DE ASISTENTES A LOS CURSILLOS, JORNADAS Y SEMINARIOS	250	55
26	NÚMERO DE ACCIDENTADOS EN EL PERÍODO	9.864	8.401
27	POBLACIÓN LABORAL PROTEGIDA AL FINAL DEL PERÍODO POR I.M.S. POR CONTINGENCIAS PROFESIONALES	205.626	155.628
29	NUMERO DE ENFERMEDADES PROFESIONALES INVESTIGADAS	5	1
30	NÚMERO DE CAMPAÑAS DE SENSIBILIZACIÓN Y EDUCACIÓN PREVENTIVA REALIZADAS	450	0
31	NÚMERO DE PUBLICACIONES EN MATERIA PREVENTIVA REALIZADAS	750	0
32	NÚMERO DE ACTUACIONES DE ASESORAMIENTO EN MATERIA PREVENTIVA REALIZADAS	600	546
33	NÚMERO DE CAMPAÑAS DE DIVULGACIÓN EN MATERIA PREVENTIVA REALIZADAS	5	0



039 MUTUA INTERCOMARCAL		Area 4	
		G.P 43	Programa 64
PROGRAMA : ADMINISTRACIÓN DEL PATRIMONIO		RESPONSABLE:	
ACTIVIDADES			
GESTIONAR Y CONTROLAR LA SITUACIÓN Y VARIACIÓN FINANCIERA Y PATRIMONIAL			
OBJETIVOS			
CL	DENOMINACIÓN	Presupuesto 2014	EJECUCIÓN
02	OBTENER UN % DE RENTABILIDAD MEDIA DE LA CARTERA DE VALORES	0,84	0,03
09	OBTENER UN % DE EXCEDENTE DE GESTIÓN SOBRE CUOTAS	15,88	-19,53
MEDIOS HUMANOS Y FINANCIEROS			
CL	MEDIOS	Presupuesto 2014	EJECUCIÓN
EN MILES DE EUROS			
14	Transferencias	5.702,16	7.145,53
16	TOTAL OPERACIONES NO FINANCIERAS	5.702,16	7.145,53
17	TOTAL OPERACIONES FINANCIERAS	25.551,57	0
18	TOTAL GASTOS DEL PROGRAMA	31.253,73	7.145,53
INDICADORES PARA EL SEGUIMIENTO DE OBJETIVOS			
CL	DENOMINACIÓN	Presupuesto 2014	EJECUCIÓN
24	IMPORTE MEDIO DE LA CARTERA DE VALORES (EN MILES DE EUROS)	63.597,41	67.978,48
25	RENDIMIENTO NETO EN EL PERÍODO DE LA CARTERA DE VALORES (EN MILES DE EUROS)	533,02	19,79
40	EXCEDENTE DE GESTIÓN EN EL PERÍODO (EN MILES DE EUROS)	25.743,39	-16.025,32
41	RECAUDACIÓN POR CUOTAS EN EL PERÍODO (EN MILES DE EUROS)	162.114,61	82.069,24



039 MUTUA INTERCOMARCAL		Area 4	
		G.P 45	Programa 91
PROGRAMA : DIRECCIÓN Y SERVICIOS GENERALES		RESPONSABLE:	
ACTIVIDADES			
DIRIGIR, COORDINAR Y APOYAR LAS ACTIVIDADES DE LA ENTIDAD INSPECCIONAR LOS CENTROS Y SERVICIOS PROPIOS Y CONCERTADOS GESTIONAR Y COORDINAR LA POLÍTICA DE PERSONAL, SUMINISTROS Y MANTENIMIENTO ELABORAR Y GESTIONAR LOS PRESUPUESTOS			
OBJETIVOS			
CL	DENOMINACIÓN	Presupuesto 2014	EJECUCIÓN
01	CONSEGUIR QUE EL ABSENTISMO S/JORNADAS TOTALES NO EXCEDA EL %	3,19	1,75
08	CONSEGUIR QUE EL COSTE DE LOS SERVICIOS S/CUOTAS NO REBASE EL %	22,56	32,58
09	CONSEGUIR UN COSTE DE LOS SERVICIOS POR TRABAJADOR PROTEGIDO, EN EUROS	153,14	143,21
MEDIOS HUMANOS Y FINANCIEROS			
CL	MEDIOS	Presupuesto 2014	EJECUCIÓN
10	NÚMERO DE PERSONAS	84	81
	EN MILES DE EUROS		
11	Gastos de personal	4.967,02	3.530,70
12	Otros gastos de funcionamiento	5.433,06	3.532,92
13	TOTAL COSTE DE LOS SERVICIOS	10.400,08	7.063,62
14	Transferencias	219,56	214,35
15	Inversiones	64,82	64,81
16	TOTAL OPERACIONES NO FINANCIERAS	10.684,46	7.342,78
17	TOTAL OPERACIONES FINANCIERAS	671,49	202,39
18	TOTAL GASTOS DEL PROGRAMA	11.355,95	7.545,17
INDICADORES PARA EL SEGUIMIENTO DE OBJETIVOS			
CL	DENOMINACIÓN	Presupuesto 2014	EJECUCIÓN
25	NÚMERO DE JORNADAS LABORALES DE TODO EL PERSONAL DE LA ENTIDAD	76.064	58.800
26	NÚMERO DE JORNADAS LABORALES PERDIDAS DE TODO EL PERSONAL DE LA ENTIDAD	2.426	1.027
40	IMPORTE TOTAL DEL COSTE DE LOS SERVICIOS DE LA ENTIDAD (EN MILES DE EUROS)	36.568,87	26.741,35
41	RECAUDACIÓN POR CUOTAS (EN MILES DE EUROS)	162.114,61	82.069,24
42	POBLACIÓN LABORAL TOTAL PROTEGIDA AL FINAL DEL PERÍODO	238.790	186.734



039 MUTUA INTERCOMARCAL

ÁREA 4 "TESOR.INFORM.Y OTROS SERVIC."

OBJETIVOS DEL PROGRAMA 4364 "ADMINISTRACIÓN DEL PATRIMONIO"

02 OBTENER UN % DE RENTABILIDAD MEDIA DE LA CARTERA DE VALORES

09 OBTENER UN % DE EXCEDENTE DE GESTIÓN SOBRE CUOTAS

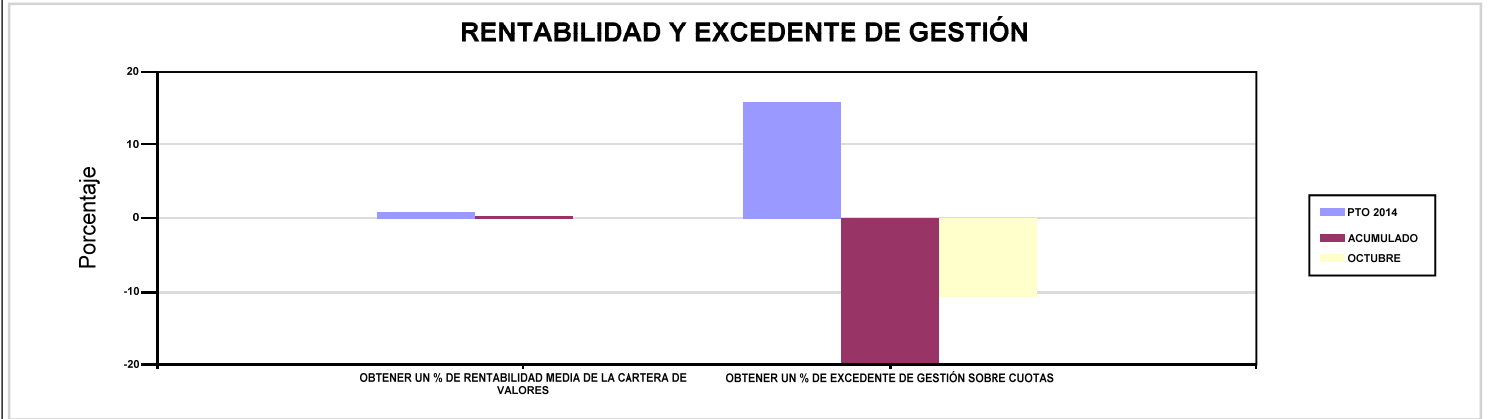

039 MUTUA INTERCOMARCAL

ÁREA 4 "TESOR.INFORM.Y OTROS SERVIC."

OBJETIVOS DEL PROGRAMA 4591 "DIRECCIÓN Y SERVICIOS GENERALES"

01 CONSEGUIR QUE EL ABSENTISMO S/JORNADAS TOTALES NO EXCEDA EL %

08 CONSEGUIR QUE EL COSTE DE LOS SERVICIOS S/CUOTAS NO REBASE EL %

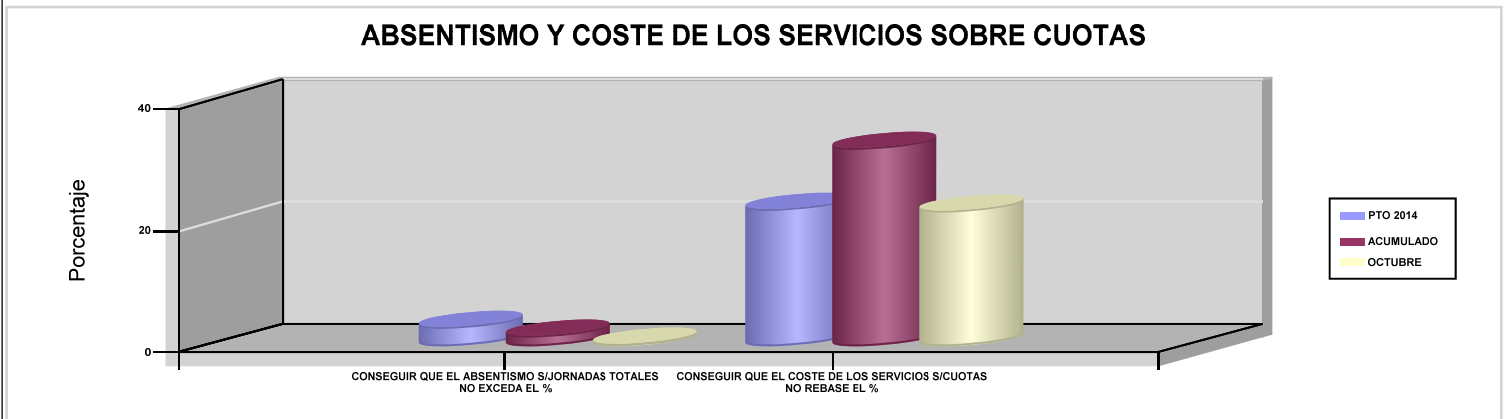

09 CONSEGUIR UN COSTE DE LOS SERVICIOS POR TRABAJADOR PROTEGIDO, EN EUROS

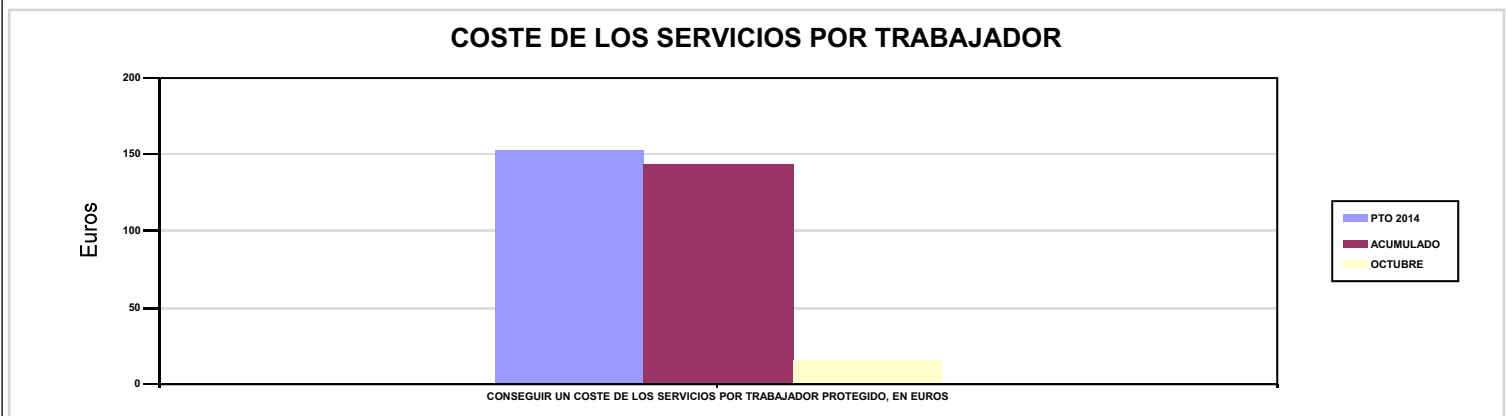





061 FREMAP		Area 1	
		G.P 11	Programa 02
PROGRAMA : INCAPACIDAD TEMPORAL Y OTRAS PRESTACIONES		RESPONSABLE:	
ACTIVIDADES			
RECONOCIMIENTO DE PRESTACIONES DE PAGO DIRECTO POR INCAPACIDAD TEMPORAL VIGILANCIA DE LOS RECONOCIMIENTOS EFECTUADOS EN RÉGIMEN DE PAGO DELEGADO VIGILANCIA DEL AGOTAMIENTO DE LOS PLAZOS DE ESTAS PREST. SEGUIMIENTO DE LA INCAPACIDAD TEMPORAL POR RÉGIMENES Y TIPOS DE PAGO (DIRECTO Y DELEGADO)			
OBJETIVOS			
CL	DENOMINACIÓN	Presupuesto 2014	EJECUCIÓN
01	CONSEGUIR UNA DURACIÓN MEDIA MÁXIMA, EN DÍAS, DE CADA PROCESO DE I.T.	41,17	40,81
02	NO SUPERAR UN PORCENTAJE DE PROCESOS DE IT RESPECTO A LOS AFILIADOS	1,20	1,44
03	CONSEGUIR UN GASTO DIRECTO MÁXIMO POR AFILIADO DE EUROS	141,91	105,43
04	CONSEGUIR UN NÚM. MEDIO MÁXIMO DE DÍAS INDEMNIZADOS POR CADA PROCESO INDEMNIZADO	60,25	39,36
05	CONSEGUIR UN GASTO DIRECTO MÁXIMO POR DÍA INDEMNIZADO DE EUROS	34,13	28,64
06	REALIZAR UN GASTO DIRECTO MÁXIMO POR PROCESO INDEMNIZADO CON ALTA EN EL PERÍODO DE EUROS	2.056,26	1.127,31
07	REALIZAR UN GASTO TOTAL MAXIMO POR AFILIADO DE EUROS	148,07	108,79
08	CONSEGUIR UN GASTO TOTAL MÁXIMO POR DÍA INDEMNIZADO DE EUROS	35,61	29,55
09	REALIZAR UN GASTO TOTAL MÁXIMO POR PROCESO INDEMNIZADO DE EUROS	2.145,45	1.163,28
MEDIOS HUMANOS Y FINANCIEROS			
CL	MEDIOS	Presupuesto 2014	EJECUCIÓN
10	NÚMERO DE PERSONAS EN MILES DE EUROS	411	369
11	Gastos de personal	19.717,28	13.828,78
12	Otros gastos de funcionamiento	18.713,16	12.329,77
13	TOTAL COSTE DE LOS SERVICIOS	38.430,44	26.158,55
14	Transferencias	999.427,85	752.691,03
16	TOTAL OPERACIONES NO FINANCIERAS	1.037.858,29	778.849,58
18	TOTAL GASTOS DEL PROGRAMA	1.037.858,29	778.849,58
INDICADORES PARA EL SEGUIMIENTO DE OBJETIVOS			
CL	DENOMINACIÓN	Presupuesto 2014	EJECUCIÓN
19	NUM. DE PROCESOS DE IT CUYA ALTA MÉDICA SE HAYA PRODUCIDO EN EL EJERCICIO	810.040	674.454
20	NUM. DE DÍAS DE BAJA RELATIVOS A PROCESOS CUYA ALTA MÉDICA SE HAYA PRODUCIDO EN EL EJERCICIO	33.350.663	27.524.520
21	NUM. DE PROCESOS EN LOS QUE EL ÚLTIMO DÍA DEL PERÍODO EL PACIENTE SE ENCUENTRA EN SITUACIÓN DE BAJA	76.190	92.048
22	POBLACIÓN PROTEGIDA EL ÚLTIMO DÍA DEL PERÍODO	6.336.936	6.370.525
23	POBLACIÓN MEDIA PROTEGIDA EN EL PERÍODO	6.262.847	6.307.823
24	GASTO DIRECTO GENERADO EN EL PERÍODO EN CONCEPTO DE I.T.(EN MILES DE EUROS) EXCLUIDAS EMPRESAS COLABORADORAS	888.787,39	665.002,62
25	NUMERO DE PROCESOS INICIADOS EN EL PERÍODO	805.800	716.625
60	NUM. DE PROCESOS INDEMNIZADOS CUYA ALTA SE HAYA PRODUCIDO EN EL PERÍODO	405.030	588.200
61	NUM. DE DÍAS INDEM.EN EL PERÍODO O ANT.,DE LOS PROCESOS INDEM. CUYA ALTA SE HAYA PRODUCIDO EN EL PERÍODO	24.402.000	23.154.407
62	NUM. DE PROCESOS INDEMNIZADOS INICIADOS EN EL PERÍODO	415.000	392.287
63	NUM. DE DÍAS INDEMNIZADOS EN EL PERÍODO	26.041.000	23.221.440
64	NUM. DE PROCESOS INDEMNIZADOS INICIADOS POR CADA 1000 AFILIADOS	66,26	62,19
65	NUM. DE DÍAS INDEMNIZADOS POR CADA AFILIADO	4,16	3,68
66	GASTOS ASOCIADOS GENERADOS EN EL PERÍODO (SANITARIOS, DE ADMON Y OTROS GENERALES, EN MILES DE EUROS)	38.551,03	21.217,50
67	NUM. DE PROCESOS CESE DE ACTIVIDAD TRABAJADORES AUTONOMOS PRODUCIDOS EN EL PERIODO	1.300	345
68	NUM. DE PROCESOS CESE DE ACTIVIDAD TRABAJADORES AUTONOMOS QUE PREVALECEN AL FINAL DEL PERIODO	100	158
69	DURACIÓN MEDIA DE LOS PROCESOS DE CESE DE ACTIVIDAD TRABAJADORES AUTONOMOS	6	7
70	NUM. TOTAL DE MENSUALIDADES CESE DE ACTIVIDAD ABONADAS EN EL PERIODO	7.800	1.800



061 FREMAP

ÁREA 1 "PRESTACIONES ECONÓMICAS"

OBJETIVOS DEL PROGRAMA 1102 "INCAPACIDAD TEMPORAL Y OTRAS PRESTACIONES"

01 CONSEGUIR UNA DURACIÓN MEDIA MÁXIMA, EN DÍAS, DE CADA PROCESO DE I.T.

04 CONSEGUIR UN NÚM. MEDIO MÁXIMO DE DÍAS INDEMNIZADOS POR CADA PROCESO INDEMNIZADO

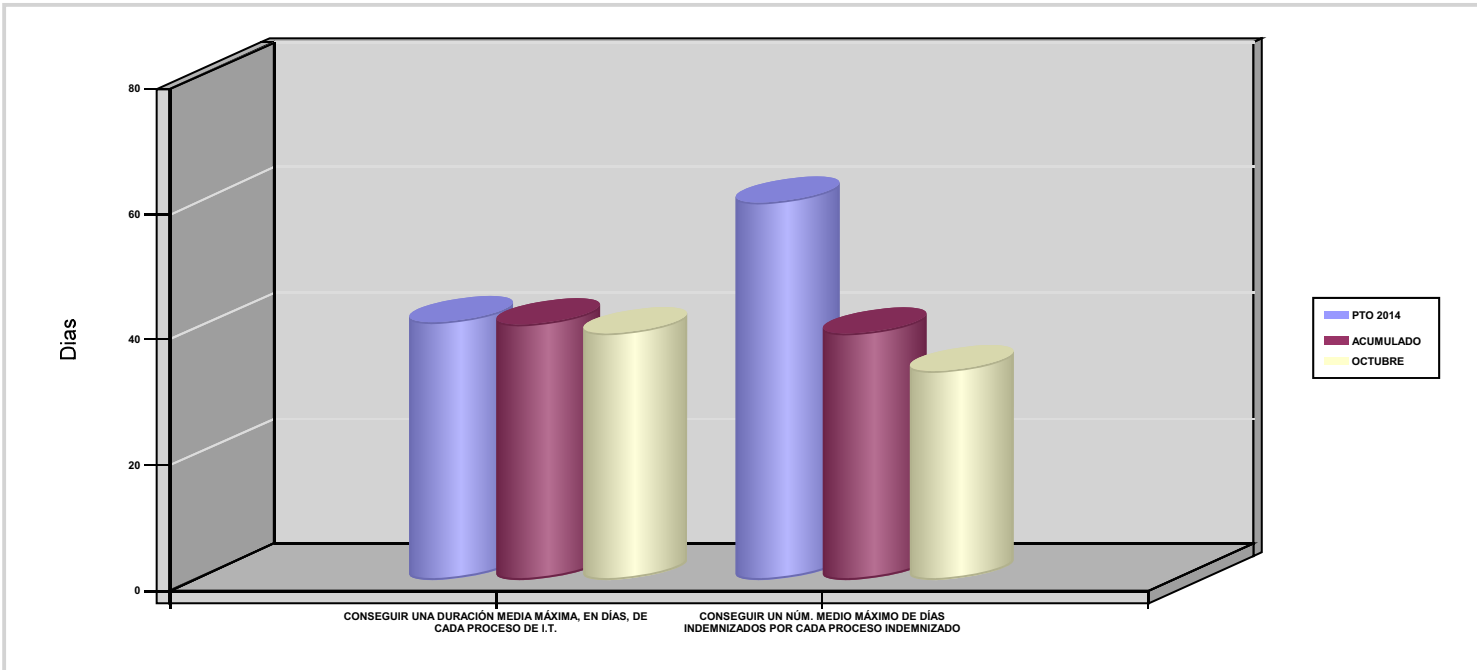

02 NO SUPERAR UN PORCENTAJE DE PROCESOS DE IT RESPECTO A LOS AFILIADOS

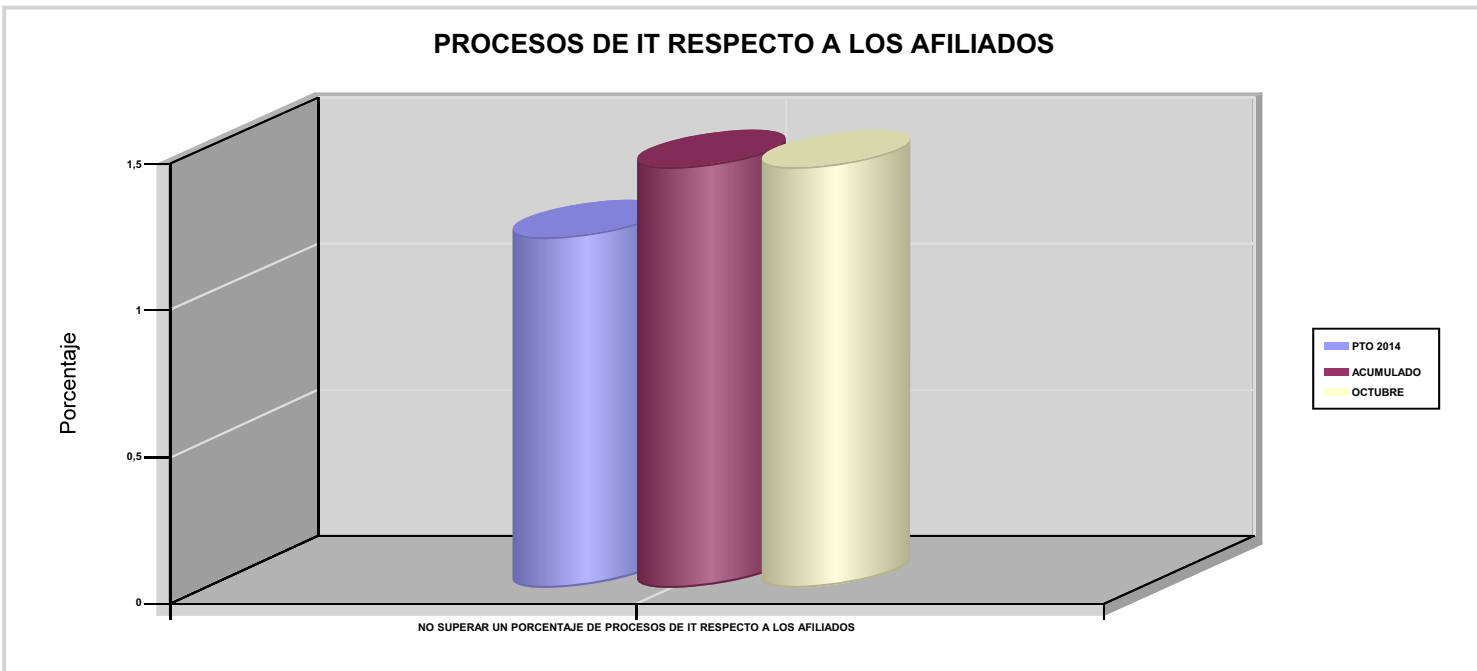



061 FREMAP

ÁREA 1 "PRESTACIONES ECONÓMICAS"

OBJETIVOS DEL PROGRAMA 1102 "INCAPACIDAD TEMPORAL Y OTRAS PRESTACIONES"

03 CONSEGUIR UN GASTO DIRECTO MÁXIMO POR AFILIADO DE EUROS

05 CONSEGUIR UN GASTO DIRECTO MÁXIMO POR DÍA INDEMNIZADO DE EUROS

07 REALIZAR UN GASTO TOTAL MAXIMO POR AFILIADO DE EUROS

08 CONSEGUIR UN GASTO TOTAL MÁXIMO POR DÍA INDEMNIZADO DE EUROS

GASTO POR AFILIADO Y DÍA

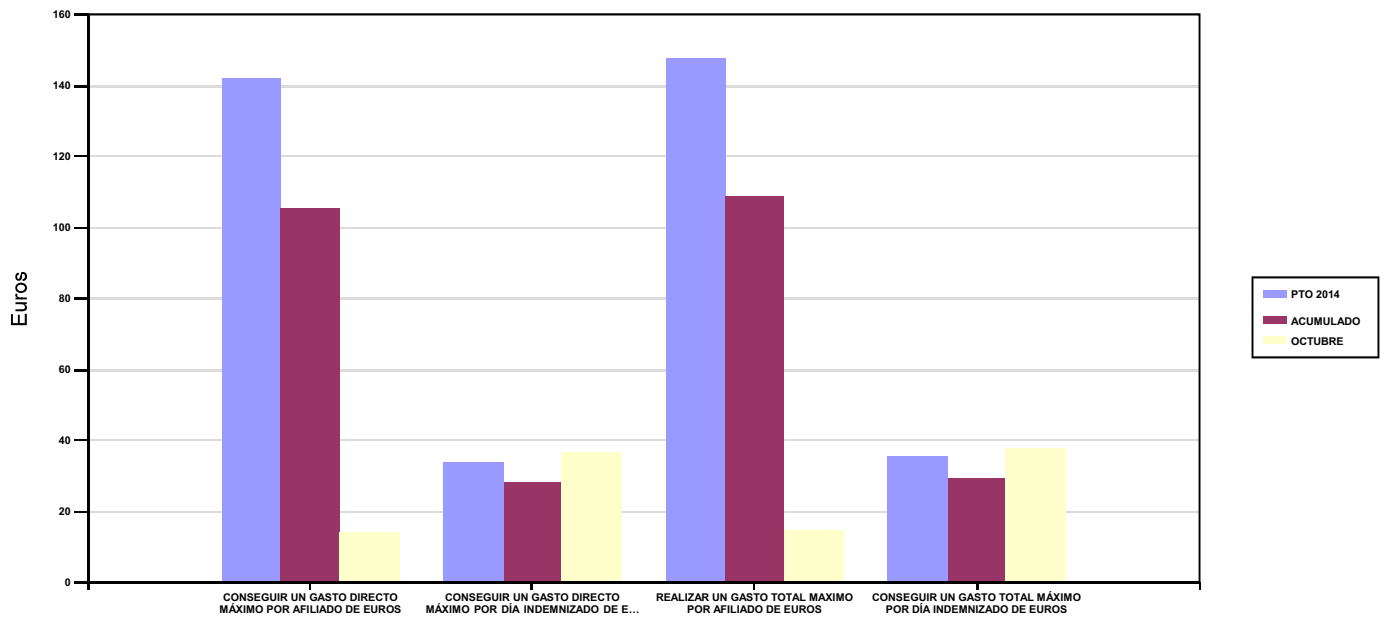

06 REALIZAR UN GASTO DIRECTO MÁXIMO POR PROCESO INDEMNIZADO CON ALTA EN EL PERÍODO DE EUROS

09 REALIZAR UN GASTO TOTAL MÁXIMO POR PROCESO INDEMNIZADO DE EUROS

COSTO MÁXIMO POR PROCESO

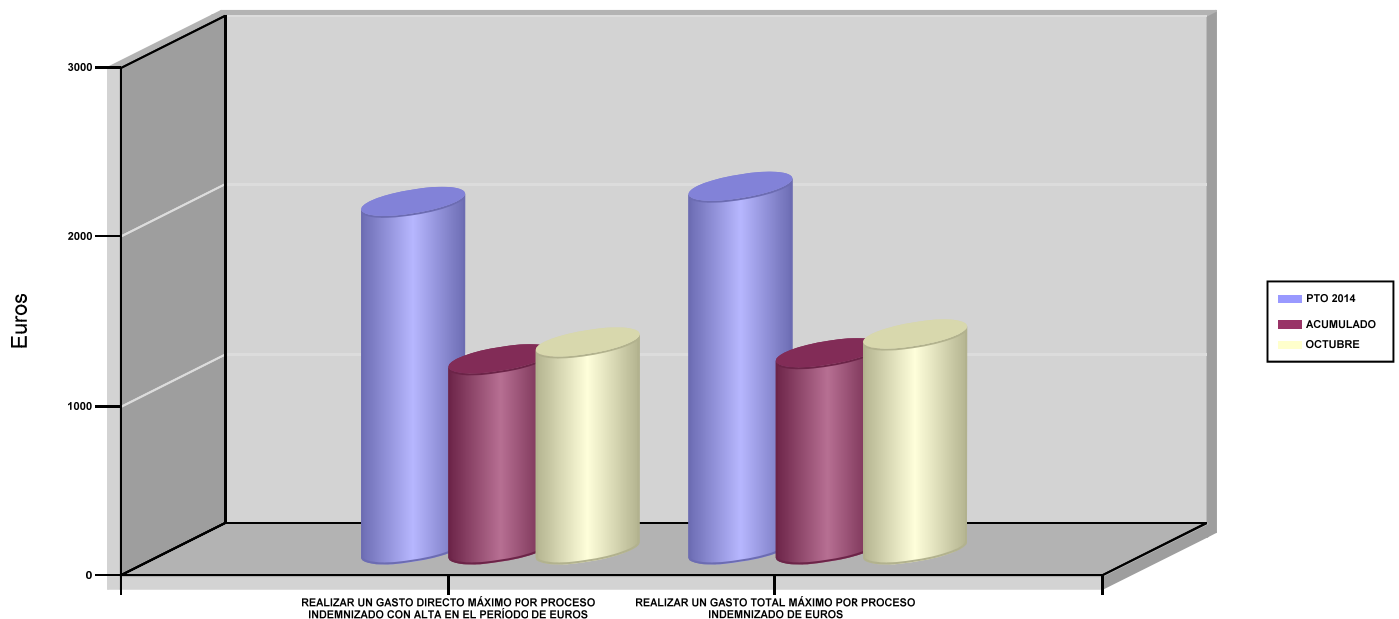



061 FREMAP		Area 1	
		G.P 11	Programa 05
PROGRAMA : CAPITALES RENTA Y OTRAS COMPENSACIONES FINANCIERAS DE ACCIDENTES DE TRABAJO		RESPONSABLE:	
ACTIVIDADES			
RECONOCIMIENTO DE LOS DERECHOS A PRESTACIONES VITALICIAS Y TEMPORALES A BENEFICIARIOS DE INVALIDEZ MUERTE Y SUPERVIVENCIA DE ACCIDENTES DE TRABAJO CONTROL DE CÁLCULO DE LOS CAPITALES COSTE DE RENTA DE ACCIDENTES DE TRABAJO TRAMITACIÓN DE LOS EXPEDIENTES ANTE LOS ORGANISMOS CORRESPONDIENTES			
OBJETIVOS			
CL	DENOMINACIÓN	Presupuesto 2014	EJECUCIÓN
01	ATENDER UN NÚMERO DE SINIESTROS DE INVALIDEZ GENERADORES DE CAPITALES RENTA	1.995	1.668
02	ATENDER UN NÚMERO DE SINIESTROS POR MUERTE GENERADORES DE CAPITALES RENTA	238	197
MEDIOS HUMANOS Y FINANCIEROS			
CL	MEDIOS	Presupuesto 2014	EJECUCIÓN
10	NÚMERO DE PERSONAS	19	17
	EN MILES DE EUROS		
11	Gastos de personal	920,57	681,56
12	Otros gastos de funcionamiento	80	0
13	TOTAL COSTE DE LOS SERVICIOS	1.000,57	681,56
14	Transferencias	800.971,63	506.758,77
16	TOTAL OPERACIONES NO FINANCIERAS	801.972,20	507.440,33
18	TOTAL GASTOS DEL PROGRAMA	801.972,20	507.440,33
INDICADORES PARA EL SEGUIMIENTO DE OBJETIVOS			
CL	DENOMINACIÓN	Presupuesto 2014	EJECUCIÓN
19	IMPORTE DE LOS CAPITALES RENTA POR INVALIDEZ (EN MILES DE EUROS)	316.586,64	241.973,94
20	NÚMERO DE SINIESTROS GENERADOS DE CAPITALES RENTA POR INVALIDEZ	1.995	1.668
21	IMPORTE MEDIO DE LOS CAPITALES RENTA POR INVALIDEZ (EN EUROS)	158.690,05	145.068,31
22	IMPORTE DE LOS CAPITALES RENTA POR MUERTE (EN MILES DE EUROS)	45.000	33.149,49
23	NÚMERO DE SINIESTROS DEVENGADOS DE CAPITALES RENTA POR MUERTE	238	197
24	IMPORTE MEDIO DE LOS CAPITALES RENTA POR MUERTE (EN EUROS)	189.075,63	168.271,52
25	POBLACIÓN LABORAL PROTEGIDA POR I.M.S. AL FINAL DEL PERÍODO	3.389.523	3.325.724



061 FREMAP		Area 2	
		G.P 21	Programa 22
PROGRAMA : MEDICINA AMBULATORIA DE MUTUAS DE ACCIDENTES DE TRABAJO		RESPONSABLE:	
ACTIVIDADES			
GESTIÓN DE LA ASISTENCIA SANITARIA EN RÉGIMEN AMBULATORIO EN CENTROS PROPIOS DE LAS MUTUAS Y EN SUS CENTROS MANCOMUNADOS CONTROL DE LA ASISTENCIA SANITARIA PRESTADA CON MEDIOS AJENOS CREACIÓN, ADAPTA. Y MEJORA DE CENTROS PROPIOS DE LAS MUTUAS Y DE SUS CENTROS MANCOMUNADOS			
OBJETIVOS			
CL	DENOMINACIÓN	Presupuesto 2014	EJECUCIÓN
02	ATENDER UN PORCENTAJE DE PACIENTES CON MEDIOS PROPIOS	74,17	74,07
03	ATENDER UN NÚMERO DE PACIENTES	425.000	399.522
MEDIOS HUMANOS Y FINANCIEROS			
CL	MEDIOS	Presupuesto 2014	EJECUCIÓN
10	NÚMERO DE PERSONAS	1.668	1.681
	EN MILES DE EUROS		
11	Gastos de personal	74.490,70	58.051,33
12	Otros gastos de funcionamiento	42.386,25	29.515,36
13	TOTAL COSTE DE LOS SERVICIOS	116.876,95	87.566,69
14	Transferencias	31.554,35	22.905,08
15	Inversiones	2.217,07	905,33
16	TOTAL OPERACIONES NO FINANCIERAS	150.648,37	111.377,10
18	TOTAL GASTOS DEL PROGRAMA	150.648,37	111.377,10
INDICADORES PARA EL SEGUIMIENTO DE OBJETIVOS			
CL	DENOMINACIÓN	Presupuesto 2014	EJECUCIÓN
19	NÚMERO DE CONSULTAS NUEVAS CON MEDIOS PROPIOS	425.000	399.522
20	NÚMERO DE CONSULTAS SUCESIVAS CON MEDIOS PROPIOS	2.510.000	2.381.734
22	NÚMERO DE PACIENTES ATENDIDOS CON MEDIOS PROPIOS	425.000	399.522
23	NÚMERO DE PACIENTES ATENDIDOS CON MEDIOS AJENOS	148.000	139.833
28	POBLACIÓN LABORAL PROTEGIDA AL FINAL DEL PERÍODO POR I.T POR CONTINGENCIAS PROFESIONALES	3.248.523	3.193.388



061 FREMAP

ÁREA 2 "ASISTENCIA SANITARIA"

OBJETIVOS DEL PROGRAMA 2122 "MEDICINA AMBULATORIA DE MUTUAS DE ACCIDENTES DE TRABAJO"

02 ATENDER UN PORCENTAJE DE PACIENTES CON MEDIOS PROPIOS

% PACIENTES ATENDIDOS CON MEDIOS PROPIOS

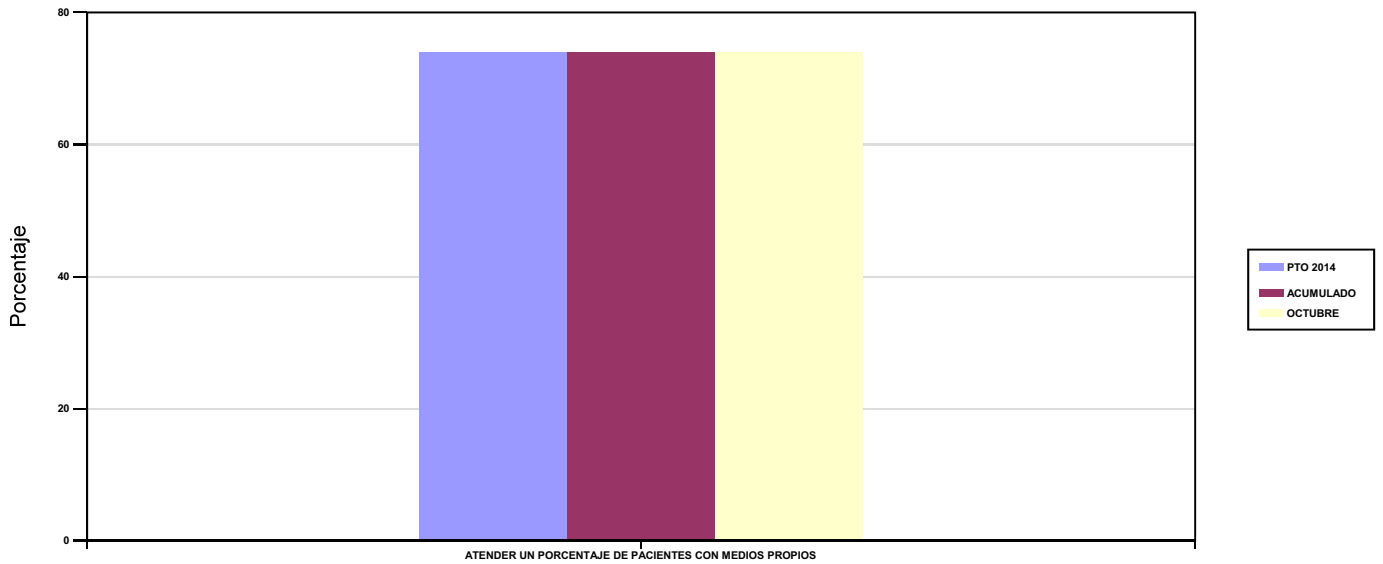

03 ATENDER UN NÚMERO DE PACIENTES

PACIENTES ATENDIDOS CON MEDIOS PROPIOS

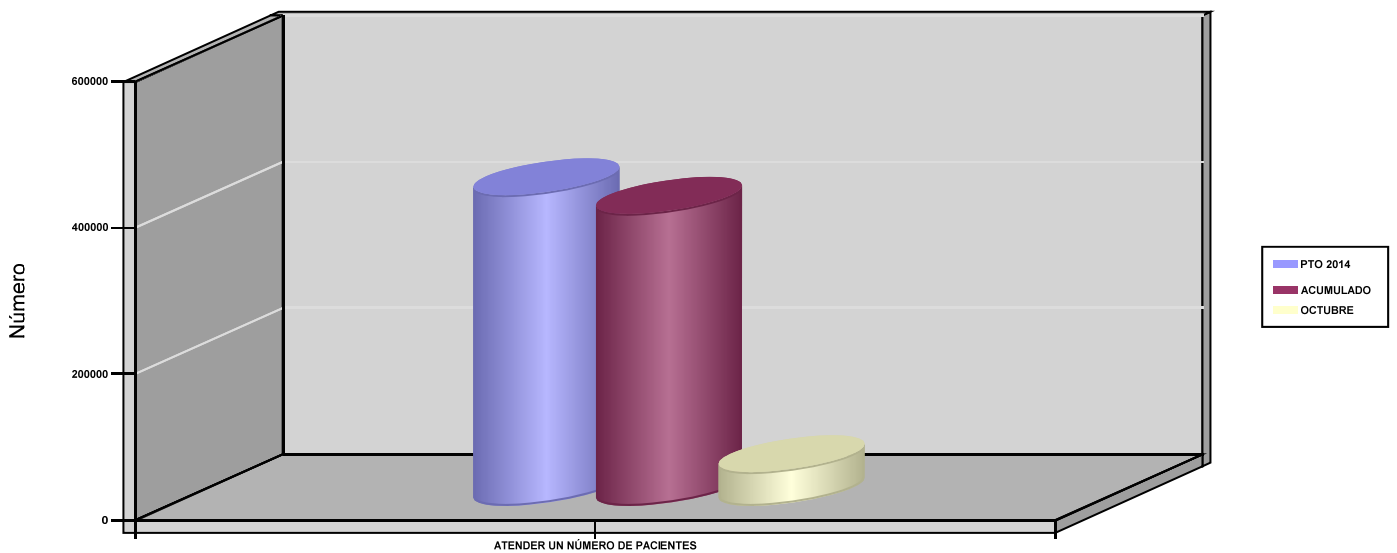



061 FREMAP		Area 2	
		G.P 22	Programa 24
PROGRAMA : MEDICINA HOSPITALARIA DE MUTUAS DE ACCIDENTES DE TRABAJO		RESPONSABLE:	
ACTIVIDADES			
GESTIÓN DE LA ASISTENCIA SANITARIA EN RÉGIMEN HOSPITALARIO EN CENTROS PROPIOS DE LAS MUTUAS Y EN SUS CENTROS MANCOMUNADOS CONTROL DE LA ASISTENCIA SANITARIA HOSPITALARIA PRESTADA CON MEDIOS AJENOS CREACIÓN, ADAPTACIÓN Y MEJORA DE CENTROS PROPIOS DE LAS MUTUAS Y DE SUS CENTROS MANCOMUNADOS			
OBJETIVOS			
CL	DENOMINACIÓN	Presupuesto 2014	EJECUCIÓN
01	OBTENER UN PORCENTAJE DE OCUPACIÓN EN CENTROS PROPIOS	55	50,13
02	CONSEGUIR UNA ESTANCIA MEDIA EN CENTROS PROPIOS	3	4,31
03	CONSEGUIR UN COSTE MEDIO EN EUROS POR ESTANCIA EN CENTROS PROPIOS	1.492,31	857,80
04	CONSEGUIR UN COSTE MEDIO EN EUROS POR ESTANCIA EN CENTROS AJENOS	1.555,95	1.426,46
MEDIOS HUMANOS Y FINANCIEROS			
CL	MEDIOS	Presupuesto 2014	EJECUCIÓN
10	NÚMERO DE PERSONAS	729	707
	EN MILES DE EUROS		
11	Gastos de personal	30.205,91	24.110,75
12	Otros gastos de funcionamiento	51.561,22	37.843,77
13	TOTAL COSTE DE LOS SERVICIOS	81.767,13	61.954,52
14	Transferencias	8.192,25	628,12
15	Inversiones	3.466,60	654,04
16	TOTAL OPERACIONES NO FINANCIERAS	93.425,98	63.236,68
18	TOTAL GASTOS DEL PROGRAMA	93.425,98	63.236,68
INDICADORES PARA EL SEGUIMIENTO DE OBJETIVOS			
CL	DENOMINACIÓN	Presupuesto 2014	EJECUCIÓN
19	NÚMERO DE CAMAS DE CLINICA PROPIAS INSTALADAS	298	467
20	NÚMERO DE CAMAS DE U.V.I. PROPIAS INSTALADAS	15	15
22	NÚMERO TOTAL DE CAMAS HOSPITALARIAS PROPIAS INSTALADAS	313	482
23	NÚMERO DE ESTANCIAS PROPIAS CAUSADAS EN EL PERÍODO	34.200	47.048
24	NÚMERO DE ESTANCIAS PROPIAS POSIBLES EN EL PERÍODO	62.182	93.858
25	NÚMERO DE INGRESOS DEL PERÍODO EN CENTROS PROPIOS	11.400	10.917
26	COSTE ASISTENCIA HOSPITALARIA CON MEDIOS PROPIOS (EN MILES DE EUROS)	51.037,07	40.357,87
27	COSTE ASISTENCIA HOSPITALARIA CON MEDIOS AJENOS (EN MILES DE EUROS)	30.730,06	21.596,65
28	NÚMERO DE ACCIDENTADOS INGRESADOS EN CENTROS AJENOS	4.330	3.594
29	NÚMERO DE ESTANCIAS DE ACCIDENTADOS EN CENTROS AJENOS	19.750	15.140
30	DURACIÓN MEDIA EN DÍAS DE LOS PROCESOS DE INTERNAMIENTO EN CENTROS AJENOS	4,56	4,21



061 FREMAP

ÁREA 2 "ASISTENCIA SANITARIA"

OBJETIVOS DEL PROGRAMA 2224 "MEDICINA HOSPITALARIA DE MUTUAS DE ACCIDENTES DE TRABAJO"

01 OBTENER UN PORCENTAJE DE OCUPACIÓN EN CENTROS PROPIOS

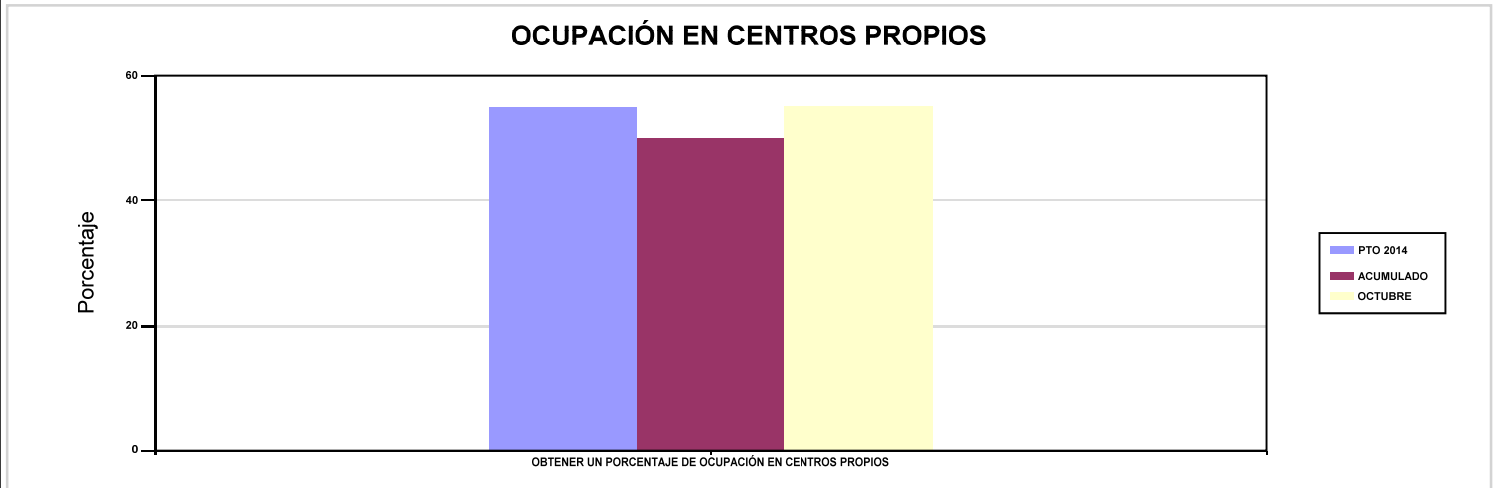

02 CONSEGUIR UNA ESTANCIA MEDIA EN CENTROS PROPIOS

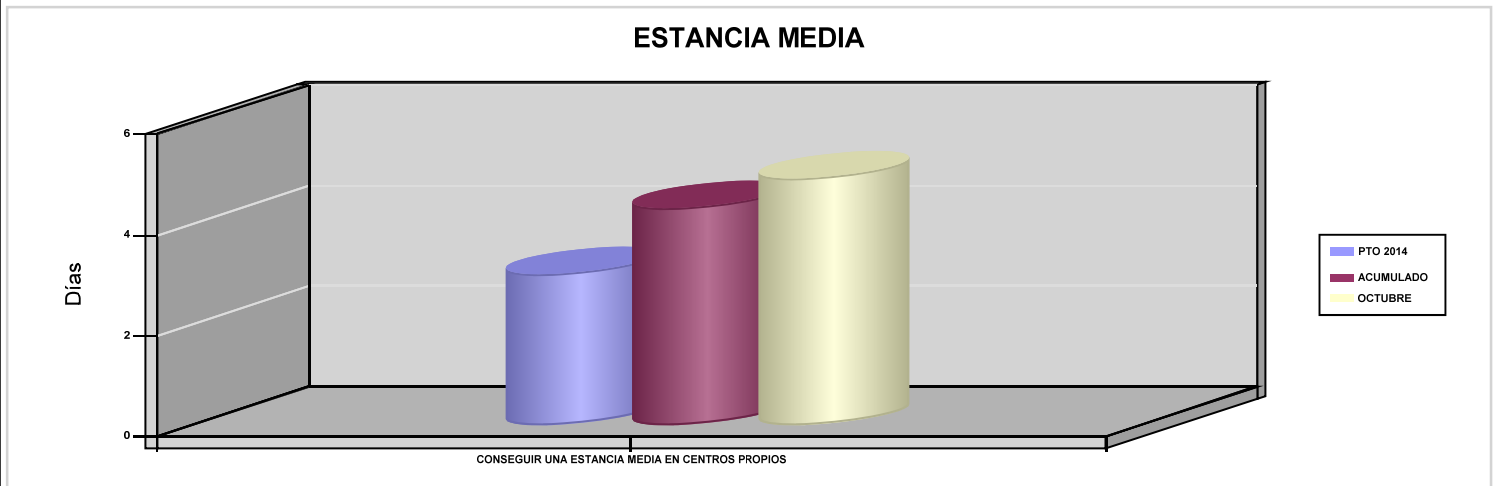

03 CONSEGUIR UN COSTE MEDIO EN EUROS POR ESTANCIA EN CENTROS PROPIOS

04 CONSEGUIR UN COSTE MEDIO EN EUROS POR ESTANCIA EN CENTROS AJENOS

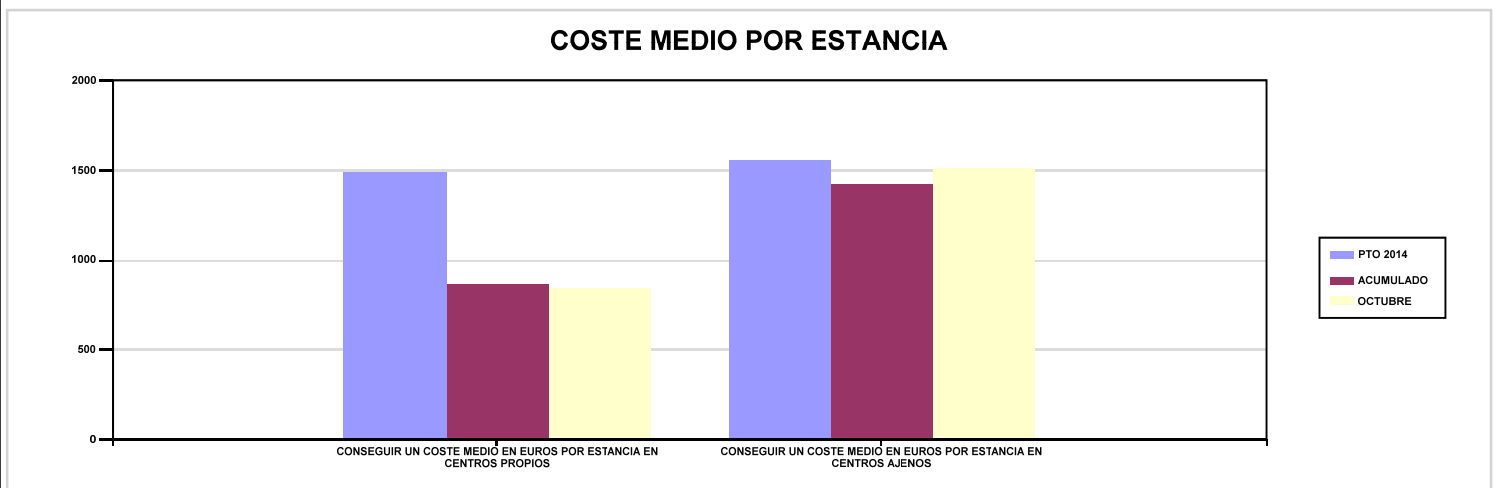



061 FREMAP		Area 3	
		G.P 34	Programa 36
PROGRAMA : HIGIENE Y SEGURIDAD EN EL TRABAJO		RESPONSABLE:	
ACTIVIDADES			
ASESORAMIENTO SOBRE GESTIÓN DE RIESGOS INVESTIGACIÓN E INSPECCIÓN DE ACCIDENTES INFORMACIÓN Y DIVULGACIÓN ESTUDIOS DE PUESTOS Y CONDICIONES DE TRABAJO			
OBJETIVOS			
CL	DENOMINACIÓN	Presupuesto 2014	EJECUCIÓN
01	REALIZAR INVESTIGACIONES DE ACCIDENTES EN UN %	0,62	0,19
02	REALIZAR ESTUDIOS SOBRE SINIESTRALIDAD EN EMPRESAS EN NÚMERO	25.000	19.326
03	REALIZAR VISITAS DE ASESOR.Y ORIENTACIÓN A C.DE TRABAJO EN MATERIA DE SEGURIDAD E HIGIENE EN N°	14.000	15.544
04	REALIZAR CURSILLOS, JORNADAS, SEMINARIOS EN NÚMERO	5.000	3.489
05	MANTENER LA SINIESTRALIDAD SOBRE EL COLECTIVO PROTEGIDO EN UN %	4,30	3,21
07	REALIZAR CAMPAÑAS DE SENSIBILIZACIÓN Y EDUCACIÓN EN NÚMERO	13.000	1.544
08	REALIZAR ACTUACIONES DE ASESORAMIENTO EN NÚMERO	16.000	19.344
09	REALIZAR CAMPAÑAS DE DIVULGACIÓN EN NÚMERO	100	37
MEDIOS HUMANOS Y FINANCIEROS			
CL	MEDIOS	Presupuesto 2014	EJECUCIÓN
10	NÚMERO DE PERSONAS	145	142
	EN MILES DE EUROS		
11	Gastos de personal	5.874,42	4.587,31
12	Otros gastos de funcionamiento	1.574,67	1.128
13	TOTAL COSTE DE LOS SERVICIOS	7.449,09	5.715,31
15	Inversiones	1,25	8,38
16	TOTAL OPERACIONES NO FINANCIERAS	7.450,34	5.723,69
18	TOTAL GASTOS DEL PROGRAMA	7.450,34	5.723,69
INDICADORES PARA EL SEGUIMIENTO DE OBJETIVOS			
CL	DENOMINACIÓN	Presupuesto 2014	EJECUCIÓN
19	NÚMERO DE ACCIDENTES INVESTIGADOS	900	205
20	NÚMERO DE ACCIDENTES ACAECIDOS	145.900	106.899
21	NÚMERO DE ESTUDIOS DE SINIESTRALIDAD EN EMPRESAS REALIZADOS	25.000	19.326
22	NÚMERO DE VISITAS A CENTROS DE TRABAJO REALIZADAS	14.000	15.544
23	NÚMERO DE ENCUESTAS EN MATERIA PREVENTIVA REALIZADAS	6.000	1.000
24	NÚMERO DE CURSILLOS, JORNADAS Y SEMINARIOS EN MATERIA PREVENTIVA REALIZADOS	5.000	3.489
25	NÚMERO DE ASISTENTES A LOS CURSILLOS, JORNADAS Y SEMINARIOS	70.000	48.846
26	NÚMERO DE ACCIDENTADOS EN EL PERÍODO	145.900	106.899
27	POBLACIÓN LABORAL PROTEGIDA AL FINAL DEL PERÍODO POR I.M.S. POR CONTINGENCIAS PROFESIONALES	3.389.523	3.325.724
29	NUMERO DE ENFERMEDADES PROFESIONALES INVESTIGADAS	550	450
30	NÚMERO DE CAMPAÑAS DE SENSIBILIZACIÓN Y EDUCACIÓN PREVENTIVA REALIZADAS	13.000	1.544
31	NÚMERO DE PUBLICACIONES EN MATERIA PREVENTIVA REALIZADAS	160.000	130.549
32	NÚMERO DE ACTUACIONES DE ASESORAMIENTO EN MATERIA PREVENTIVA REALIZADAS	16.000	19.344
33	NÚMERO DE CAMPAÑAS DE DIVULGACIÓN EN MATERIA PREVENTIVA REALIZADAS	100	37



061 FREMAP		Area 4	
		G.P 43	Programa 64
PROGRAMA : ADMINISTRACIÓN DEL PATRIMONIO		RESPONSABLE:	
ACTIVIDADES			
GESTIONAR Y CONTROLAR LA SITUACIÓN Y VARIACIÓN FINANCIERA Y PATRIMONIAL			
OBJETIVOS			
CL	DENOMINACIÓN	Presupuesto 2014	EJECUCIÓN
02	OBTENER UN % DE RENTABILIDAD MEDIA DE LA CARTERA DE VALORES	2,75	1,66
09	OBTENER UN % DE EXCEDENTE DE GESTIÓN SOBRE CUOTAS	14,95	-9,91
MEDIOS HUMANOS Y FINANCIEROS			
CL	MEDIOS	Presupuesto 2014	EJECUCIÓN
EN MILES DE EUROS			
14	Transferencias	175.000	147.708,10
16	TOTAL OPERACIONES NO FINANCIERAS	175.000	147.708,10
17	TOTAL OPERACIONES FINANCIERAS	501.858,44	3.122,24
18	TOTAL GASTOS DEL PROGRAMA	676.858,44	150.830,34
INDICADORES PARA EL SEGUIMIENTO DE OBJETIVOS			
CL	DENOMINACIÓN	Presupuesto 2014	EJECUCIÓN
24	IMPORTE MEDIO DE LA CARTERA DE VALORES (EN MILES DE EUROS)	834.000	1.539.452,36
25	RENDIMIENTO NETO EN EL PERÍODO DE LA CARTERA DE VALORES (EN MILES DE EUROS)	22.950	25.518,64
40	EXCEDENTE DE GESTIÓN EN EL PERÍODO (EN MILES DE EUROS)	371.077,93	-135.192,38
41	RECAUDACIÓN POR CUOTAS EN EL PERÍODO (EN MILES DE EUROS)	2.482.797,84	1.363.933,44



061 FREMAP		Area 4	
		G.P 45	Programa 91
PROGRAMA : DIRECCIÓN Y SERVICIOS GENERALES		RESPONSABLE:	
ACTIVIDADES			
DIRIGIR, COORDINAR Y APOYAR LAS ACTIVIDADES DE LA ENTIDAD INSPECCIONAR LOS CENTROS Y SERVICIOS PROPIOS Y CONCERTADOS GESTIONAR Y COORDINAR LA POLÍTICA DE PERSONAL, SUMINISTROS Y MANTENIMIENTO ELABORAR Y GESTIONAR LOS PRESUPUESTOS			
OBJETIVOS			
CL	DENOMINACIÓN	Presupuesto 2014	EJECUCIÓN
01	CONSEGUIR QUE EL ABSENTISMO S/JORNADAS TOTALES NO EXCEDA EL %	5,19	6,62
08	CONSEGUIR QUE EL COSTE DE LOS SERVICIOS S/CUOTAS NO REBASE EL %	14,42	19,50
09	CONSEGUIR UN COSTE DE LOS SERVICIOS POR TRABAJADOR PROTEGIDO, EN EUROS	91,90	68,64
MEDIOS HUMANOS Y FINANCIEROS			
CL	MEDIOS	Presupuesto 2014	EJECUCIÓN
10	NÚMERO DE PERSONAS	1.110	1.145
	EN MILES DE EUROS		
11	Gastos de personal	52.691,57	43.563,97
12	Otros gastos de funcionamiento	59.728,46	40.359,19
13	TOTAL COSTE DE LOS SERVICIOS	112.420,03	83.923,16
14	Transferencias	9.504,07	15.205,04
15	Inversiones	2.268,87	814,91
16	TOTAL OPERACIONES NO FINANCIERAS	124.192,97	99.943,11
17	TOTAL OPERACIONES FINANCIERAS	5.425	464,06
18	TOTAL GASTOS DEL PROGRAMA	129.617,97	100.407,17
INDICADORES PARA EL SEGUIMIENTO DE OBJETIVOS			
CL	DENOMINACIÓN	Presupuesto 2014	EJECUCIÓN
25	NÚMERO DE JORNADAS LABORALES DE TODO EL PERSONAL DE LA ENTIDAD	1.000.090	828.691
26	NÚMERO DE JORNADAS LABORALES PERDIDAS DE TODO EL PERSONAL DE LA ENTIDAD	51.905	54.855
40	IMPORTE TOTAL DEL COSTE DE LOS SERVICIOS DE LA ENTIDAD (EN MILES DE EUROS)	357.944,21	265.999,77
41	RECAUDACIÓN POR CUOTAS (EN MILES DE EUROS)	2.482.797,84	1.363.933,44
42	POBLACIÓN LABORAL TOTAL PROTEGIDA AL FINAL DEL PERÍODO	3.894.913	3.875.349



061 FREMAP

ÁREA 4 "TESOR.INFORM.Y OTROS SERVIC."

OBJETIVOS DEL PROGRAMA 4364 "ADMINISTRACIÓN DEL PATRIMONIO"

02 OBTENER UN % DE RENTABILIDAD MEDIA DE LA CARTERA DE VALORES

09 OBTENER UN % DE EXCEDENTE DE GESTIÓN SOBRE CUOTAS

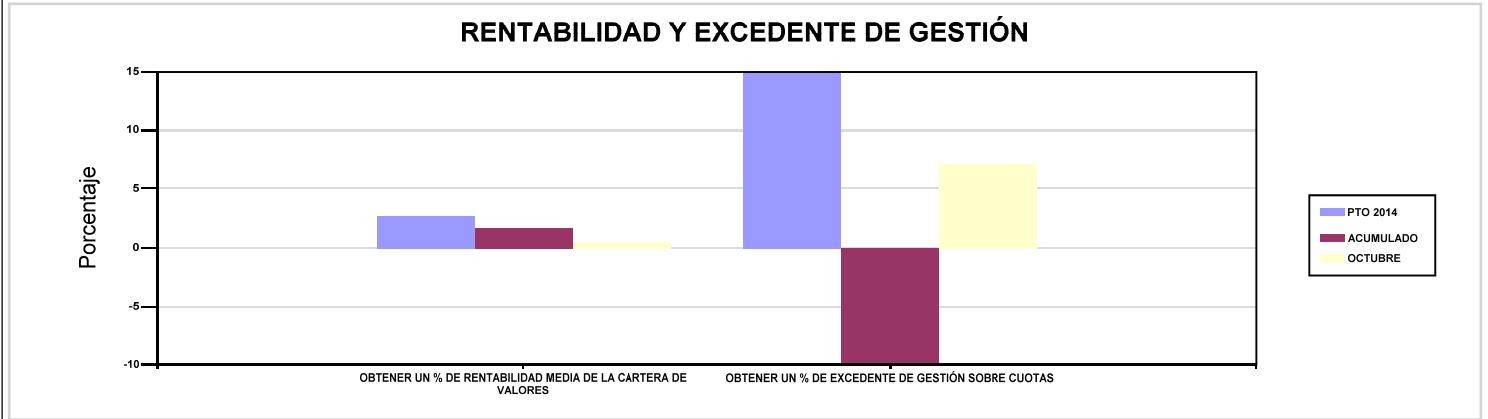

061 FREMAP

ÁREA 4 "TESOR.INFORM.Y OTROS SERVIC."

OBJETIVOS DEL PROGRAMA 4591 "DIRECCIÓN Y SERVICIOS GENERALES"

01 CONSEGUIR QUE EL ABSENTISMO S/JORNADAS TOTALES NO EXCEDA EL %

08 CONSEGUIR QUE EL COSTE DE LOS SERVICIOS S/CUOTAS NO REBASE EL %

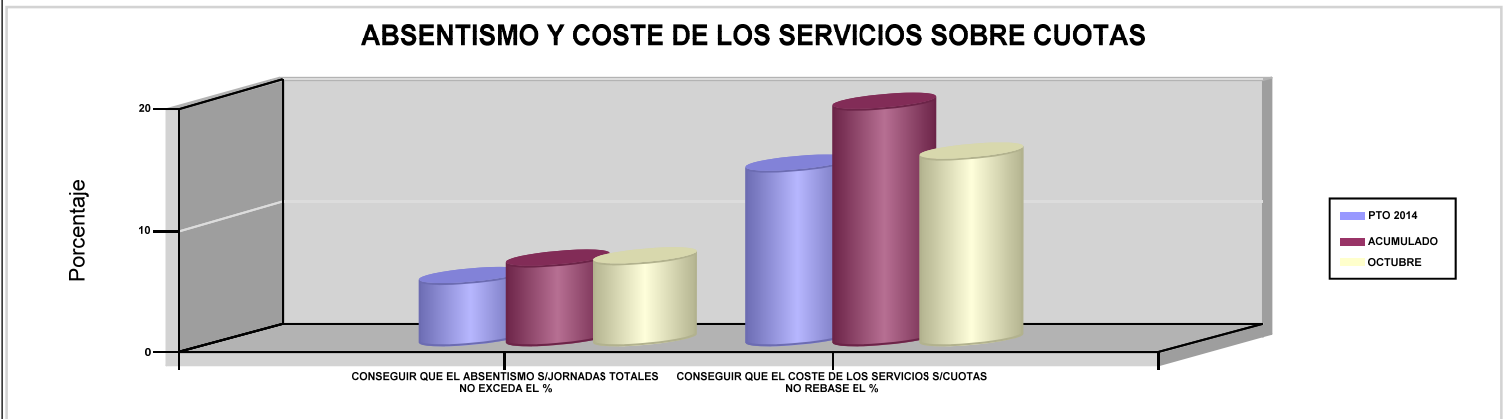

09 CONSEGUIR UN COSTE DE LOS SERVICIOS POR TRABAJADOR PROTEGIDO, EN EUROS

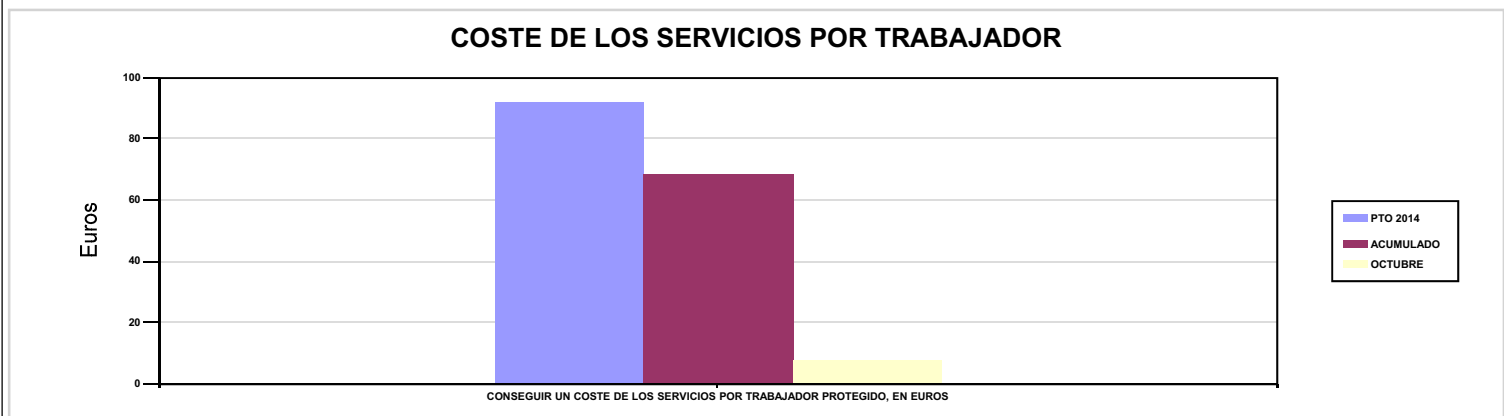





072 SOLIMAT		Area 1	
		G.P 11	Programa 02
PROGRAMA : INCAPACIDAD TEMPORAL Y OTRAS PRESTACIONES		RESPONSABLE:	
ACTIVIDADES			
RECONOCIMIENTO DE PRESTACIONES DE PAGO DIRECTO POR INCAPACIDAD TEMPORAL VIGILANCIA DE LOS RECONOCIMIENTOS EFECTUADOS EN RÉGIMEN DE PAGO DELEGADO VIGILANCIA DEL AGOTAMIENTO DE LOS PLAZOS DE ESTAS PREST. SEGUIMIENTO DE LA INCAPACIDAD TEMPORAL POR RÉGIMENES Y TIPOS DE PAGO (DIRECTO Y DELEGADO)			
OBJETIVOS			
CL	DENOMINACIÓN	Presupuesto 2014	EJECUCIÓN
01	CONSEGUIR UNA DURACIÓN MEDIA MÁXIMA, EN DÍAS, DE CADA PROCESO DE I.T.	45,86	47,95
02	NO SUPERAR UN PORCENTAJE DE PROCESOS DE IT RESPECTO A LOS AFILIADOS	0,74	1,40
03	CONSEGUIR UN GASTO DIRECTO MÁXIMO POR AFILIADO DE EUROS	136,26	109,49
04	CONSEGUIR UN NÚM. MEDIO MÁXIMO DE DÍAS INDEMNIZADOS POR CADA PROCESO INDEMNIZADO	51,26	11,91
05	CONSEGUIR UN GASTO DIRECTO MÁXIMO POR DÍA INDEMNIZADO DE EUROS	54,98	29,90
06	REALIZAR UN GASTO DIRECTO MÁXIMO POR PROCESO INDEMNIZADO CON ALTA EN EL PERÍODO DE EUROS	2.818,44	356,17
07	REALIZAR UN GASTO TOTAL MAXIMO POR AFILIADO DE EUROS	149,40	123,18
08	CONSEGUIR UN GASTO TOTAL MÁXIMO POR DÍA INDEMNIZADO DE EUROS	60,28	33,63
09	REALIZAR UN GASTO TOTAL MÁXIMO POR PROCESO INDEMNIZADO DE EUROS	3.090,20	400,71
MEDIOS HUMANOS Y FINANCIEROS			
CL	MEDIOS	Presupuesto 2014	EJECUCIÓN
10	NÚMERO DE PERSONAS EN MILES DE EUROS	42	35
11	Gastos de personal	851,17	906,54
12	Otros gastos de funcionamiento	571,75	483,01
13	TOTAL COSTE DE LOS SERVICIOS	1.422,92	1.389,55
14	Transferencias	24.581,08	21.848,28
15	Inversiones	37	0,15
16	TOTAL OPERACIONES NO FINANCIERAS	26.041	23.237,98
18	TOTAL GASTOS DEL PROGRAMA	26.041	23.237,98
INDICADORES PARA EL SEGUIMIENTO DE OBJETIVOS			
CL	DENOMINACIÓN	Presupuesto 2014	EJECUCIÓN
19	NUM. DE PROCESOS DE IT CUYA ALTA MÉDICA SE HAYA PRODUCIDO EN EL EJERCICIO	13.426	12.900
20	NUM. DE DÍAS DE BAJA RELATIVOS A PROCESOS CUYA ALTA MÉDICA SE HAYA PRODUCIDO EN EL EJERCICIO	615.732	618.578
21	NUM. DE PROCESOS EN LOS QUE EL ÚLTIMO DÍA DEL PERÍODO EL PACIENTE SE ENCUENTRA EN SITUACIÓN DE BAJA	1.300	2.468
22	POBLACIÓN PROTEGIDA EL ÚLTIMO DÍA DEL PERÍODO	175.553	176.629
23	POBLACIÓN MEDIA PROTEGIDA EN EL PERÍODO	163.967	171.777
24	GASTO DIRECTO GENERADO EN EL PERÍODO EN CONCEPTO DE I.T.(EN MILES DE EUROS) EXCLUIDAS EMPRESAS COLABORADORAS	22.342,38	18.807,22
25	NUMERO DE PROCESOS INICIADOS EN EL PERÍODO	16.125	13.939
60	NUM. DE PROCESOS INDEMNIZADOS CUYA ALTA SE HAYA PRODUCIDO EN EL PERÍODO	8.566	8.350
61	NUM. DE DÍAS INDEM.EN EL PERÍODO O ANT.,DE LOS PROCESOS INDEM. CUYA ALTA SE HAYA PRODUCIDO EN EL PERÍODO	439.093	99.479
62	NUM. DE PROCESOS INDEMNIZADOS INICIADOS EN EL PERÍODO	10.023	6.948
63	NUM. DE DÍAS INDEMNIZADOS EN EL PERÍODO	406.349	629.097
64	NUM. DE PROCESOS INDEMNIZADOS INICIADOS POR CADA 1000 AFILIADOS	61,13	40,45
65	NUM. DE DÍAS INDEMNIZADOS POR CADA AFILIADO	2,48	3,66
66	GASTOS ASOCIADOS GENERADOS EN EL PERÍODO (SANITARIOS, DE ADMON Y OTROS GENERALES, EN MILES DE EUROS)	2.154,34	2.351,97
67	NUM. DE PROCESOS CESE DE ACTIVIDAD TRABAJADORES AUTONOMOS PRODUCIDOS EN EL PERIODO	48	11
68	NUM. DE PROCESOS CESE DE ACTIVIDAD TRABAJADORES AUTONOMOS QUE PREVALECN AL FINAL DEL PERIODO	12	8
69	DURACIÓN MEDIA DE LOS PROCESOS DE CESE DE ACTIVIDAD TRABAJADORES AUTONOMOS	150	132
70	NUM. TOTAL DE MENSUALIDADES CESE DE ACTIVIDAD ABONADAS EN EL PERIODO	240	87



072 SOLIMAT

ÁREA 1 "PRESTACIONES ECONÓMICAS"

OBJETIVOS DEL PROGRAMA 1102 "INCAPACIDAD TEMPORAL Y OTRAS PRESTACIONES"

01 CONSEGUIR UNA DURACIÓN MEDIA MÁXIMA, EN DÍAS, DE CADA PROCESO DE I.T.

04 CONSEGUIR UN NÚM. MEDIO MÁXIMO DE DÍAS INDEMNIZADOS POR CADA PROCESO INDEMNIZADO

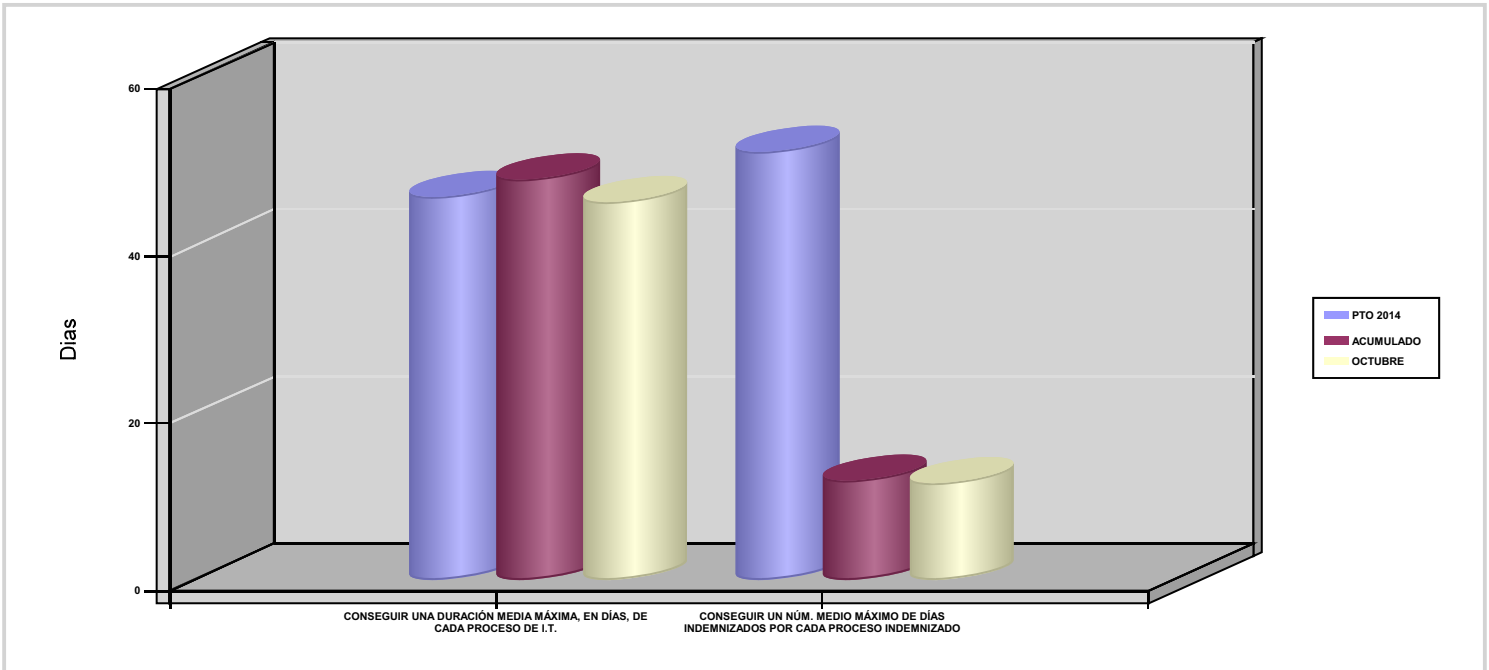

02 NO SUPERAR UN PORCENTAJE DE PROCESOS DE IT RESPECTO A LOS AFILIADOS

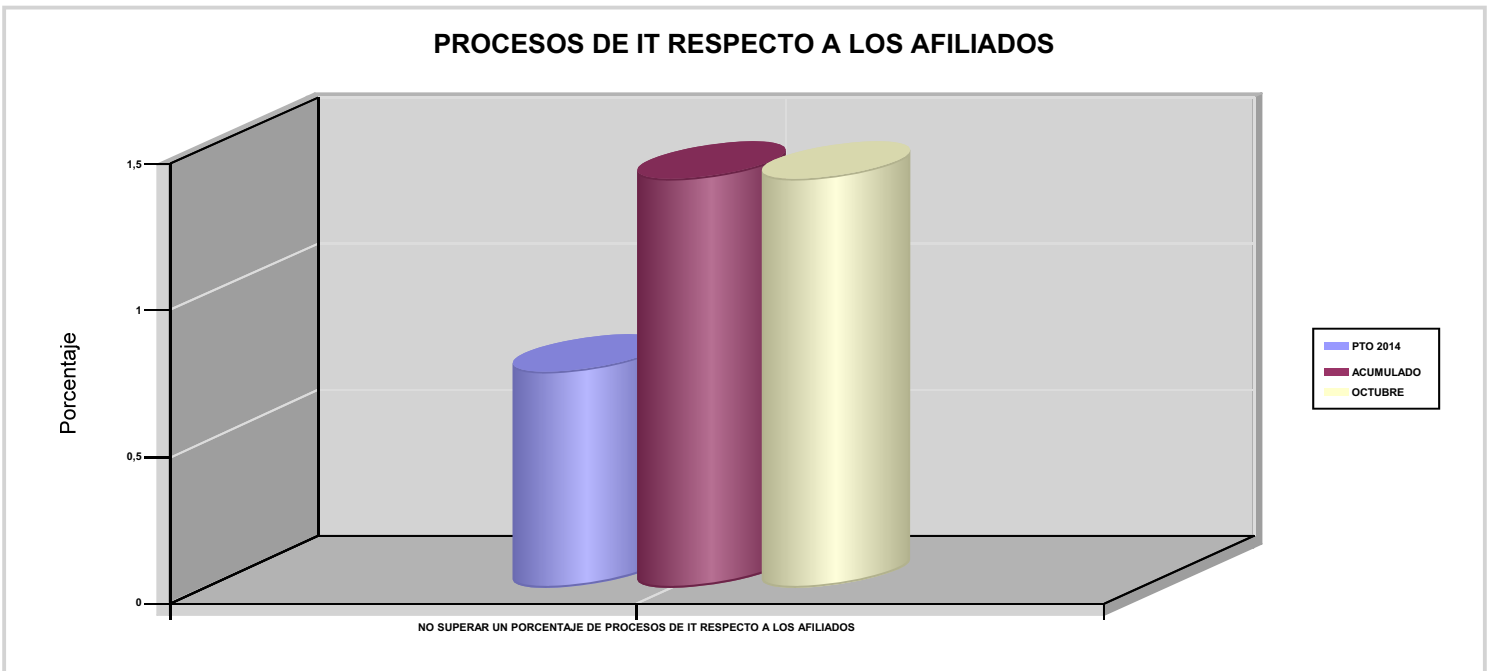



072 SOLIMAT

ÁREA 1 "PRESTACIONES ECONÓMICAS"

OBJETIVOS DEL PROGRAMA 1102 "INCAPACIDAD TEMPORAL Y OTRAS PRESTACIONES"

03 CONSEGUIR UN GASTO DIRECTO MÁXIMO POR AFILIADO DE EUROS

05 CONSEGUIR UN GASTO DIRECTO MÁXIMO POR DÍA INDEMNIZADO DE EUROS

07 REALIZAR UN GASTO TOTAL MAXIMO POR AFILIADO DE EUROS

08 CONSEGUIR UN GASTO TOTAL MÁXIMO POR DÍA INDEMNIZADO DE EUROS

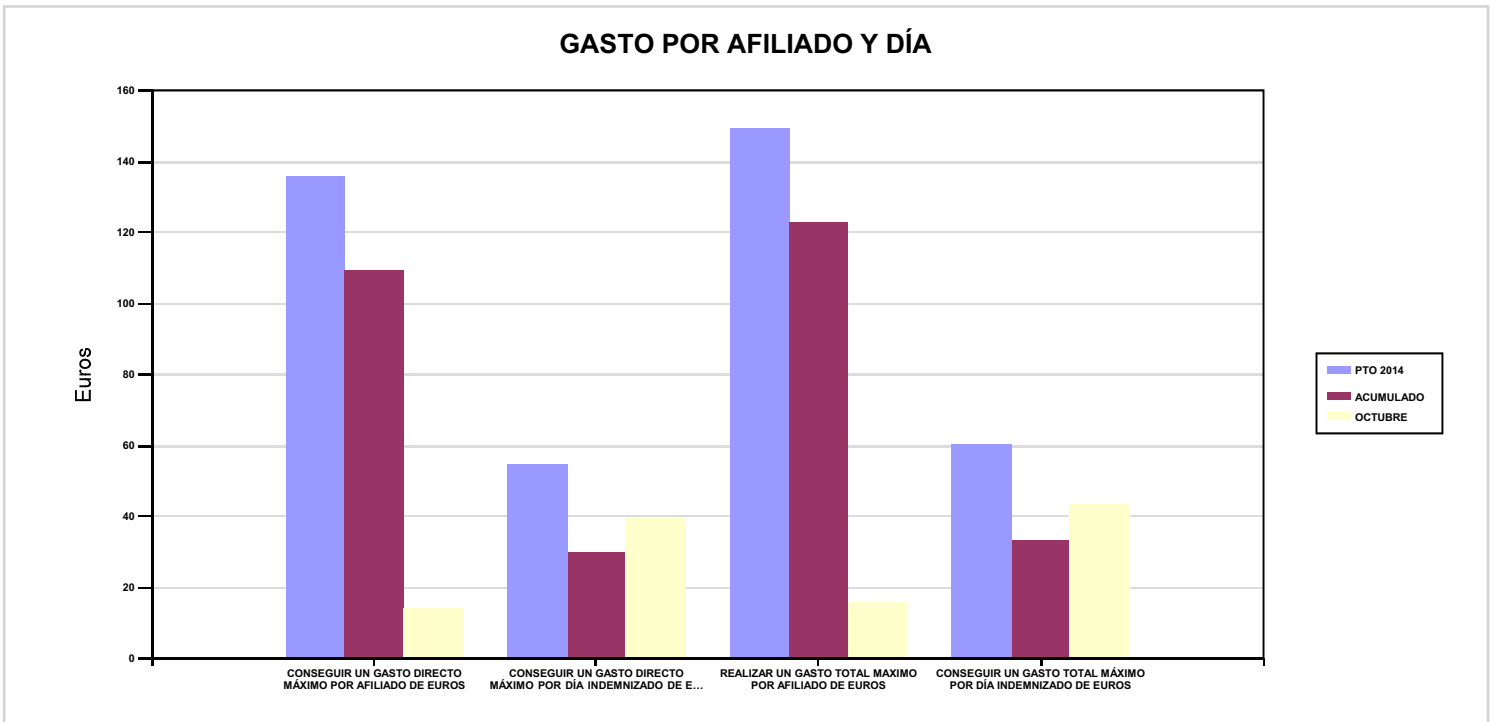

06 REALIZAR UN GASTO DIRECTO MÁXIMO POR PROCESO INDEMNIZADO CON ALTA EN EL PERÍODO DE EUROS

09 REALIZAR UN GASTO TOTAL MÁXIMO POR PROCESO INDEMNIZADO DE EUROS

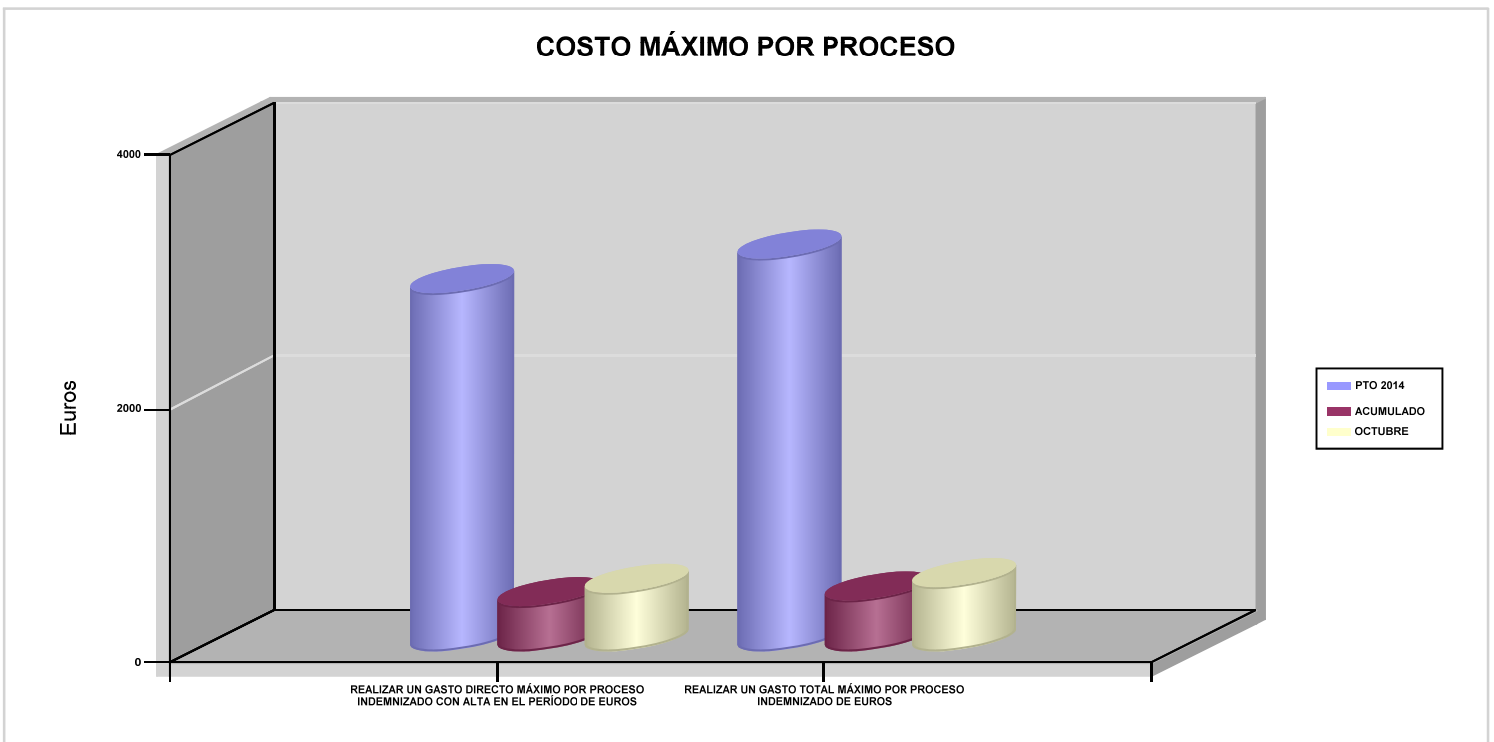



072 SOLIMAT		Area 1	
		G.P 11	Programa 05
PROGRAMA : CAPITALES RENTA Y OTRAS COMPENSACIONES FINANCIERAS DE ACCIDENTES DE TRABAJO		RESPONSABLE:	
ACTIVIDADES			
RECONOCIMIENTO DE LOS DERECHOS A PRESTACIONES VITALICIAS Y TEMPORALES A BENEFICIARIOS DE INVALIDEZ MUERTE Y SUPERVIVENCIA DE ACCIDENTES DE TRABAJO CONTROL DE CÁLCULO DE LOS CAPITALES COSTE DE RENTA DE ACCIDENTES DE TRABAJO TRAMITACIÓN DE LOS EXPEDIENTES ANTE LOS ORGANISMOS CORRESPONDIENTES			
OBJETIVOS			
CL	DENOMINACIÓN	Presupuesto 2014	EJECUCIÓN
01	ATENDER UN NÚMERO DE SINIESTROS DE INVALIDEZ GENERADORES DE CAPITALES RENTA	50	39
02	ATENDER UN NÚMERO DE SINIESTROS POR MUERTE GENERADORES DE CAPITALES RENTA	11	7
MEDIOS HUMANOS Y FINANCIEROS			
CL	MEDIOS	Presupuesto 2014	EJECUCIÓN
10	NÚMERO DE PERSONAS	1	1
	EN MILES DE EUROS		
11	Gastos de personal	42,58	32,88
12	Otros gastos de funcionamiento	32,44	25,73
13	TOTAL COSTE DE LOS SERVICIOS	75,02	58,61
14	Transferencias	19.884,02	14.100,95
16	TOTAL OPERACIONES NO FINANCIERAS	19.959,04	14.159,56
18	TOTAL GASTOS DEL PROGRAMA	19.959,04	14.159,56
INDICADORES PARA EL SEGUIMIENTO DE OBJETIVOS			
CL	DENOMINACIÓN	Presupuesto 2014	EJECUCIÓN
19	IMPORTE DE LOS CAPITALES RENTA POR INVALIDEZ (EN MILES DE EUROS)	6.335,28	6.144,47
20	NÚMERO DE SINIESTROS GENERADOS DE CAPITALES RENTA POR INVALIDEZ	50	39
21	IMPORTE MEDIO DE LOS CAPITALES RENTA POR INVALIDEZ (EN EUROS)	126.705,60	157.550,51
22	IMPORTE DE LOS CAPITALES RENTA POR MUERTE (EN MILES DE EUROS)	899,76	517,31
23	NÚMERO DE SINIESTROS DEVENGADOS DE CAPITALES RENTA POR MUERTE	11	7
24	IMPORTE MEDIO DE LOS CAPITALES RENTA POR MUERTE (EN EUROS)	81.796,36	73.901,43
25	POBLACIÓN LABORAL PROTEGIDA POR I.M.S. AL FINAL DEL PERÍODO	100.773	104.368



072 SOLIMAT		Area 2	
		G.P 21	Programa 22
PROGRAMA : MEDICINA AMBULATORIA DE MUTUAS DE ACCIDENTES DE TRABAJO		RESPONSABLE:	
ACTIVIDADES			
GESTIÓN DE LA ASISTENCIA SANITARIA EN RÉGIMEN AMBULATORIO EN CENTROS PROPIOS DE LAS MUTUAS Y EN SUS CENTROS MANCOMUNADOS CONTROL DE LA ASISTENCIA SANITARIA PRESTADA CON MEDIOS AJENOS CREACIÓN, ADAPTA. Y MEJORA DE CENTROS PROPIOS DE LAS MUTUAS Y DE SUS CENTROS MANCOMUNADOS			
OBJETIVOS			
CL	DENOMINACIÓN	Presupuesto 2014	EJECUCIÓN
02	ATENDER UN PORCENTAJE DE PACIENTES CON MEDIOS PROPIOS	82,64	98,05
03	ATENDER UN NÚMERO DE PACIENTES	8.568	11.907
MEDIOS HUMANOS Y FINANCIEROS			
CL	MEDIOS	Presupuesto 2014	EJECUCIÓN
10	NÚMERO DE PERSONAS	88	87
	EN MILES DE EUROS		
11	Gastos de personal	2.757,32	2.408,91
12	Otros gastos de funcionamiento	2.706,90	2.867,29
13	TOTAL COSTE DE LOS SERVICIOS	5.464,22	5.276,20
14	Transferencias	523	321,98
15	Inversiones	936,53	858
16	TOTAL OPERACIONES NO FINANCIERAS	6.923,75	6.456,18
18	TOTAL GASTOS DEL PROGRAMA	6.923,75	6.456,18
INDICADORES PARA EL SEGUIMIENTO DE OBJETIVOS			
CL	DENOMINACIÓN	Presupuesto 2014	EJECUCIÓN
19	NÚMERO DE CONSULTAS NUEVAS CON MEDIOS PROPIOS	8.568	7.060
20	NÚMERO DE CONSULTAS SUCESIVAS CON MEDIOS PROPIOS	51.026	48.821
22	NÚMERO DE PACIENTES ATENDIDOS CON MEDIOS PROPIOS	8.568	11.907
23	NÚMERO DE PACIENTES ATENDIDOS CON MEDIOS AJENOS	1.800	237
28	POBLACIÓN LABORAL PROTEGIDA AL FINAL DEL PERÍODO POR I.T POR CONTINGENCIAS PROFESIONALES	100.773	104.368



072 SOLIMAT

ÁREA 2 "ASISTENCIA SANITARIA"

OBJETIVOS DEL PROGRAMA 2122 "MEDICINA AMBULATORIA DE MUTUAS DE ACCIDENTES DE TRABAJO"

02 ATENDER UN PORCENTAJE DE PACIENTES CON MEDIOS PROPIOS

% PACIENTES ATENDIDOS CON MEDIOS PROPIOS

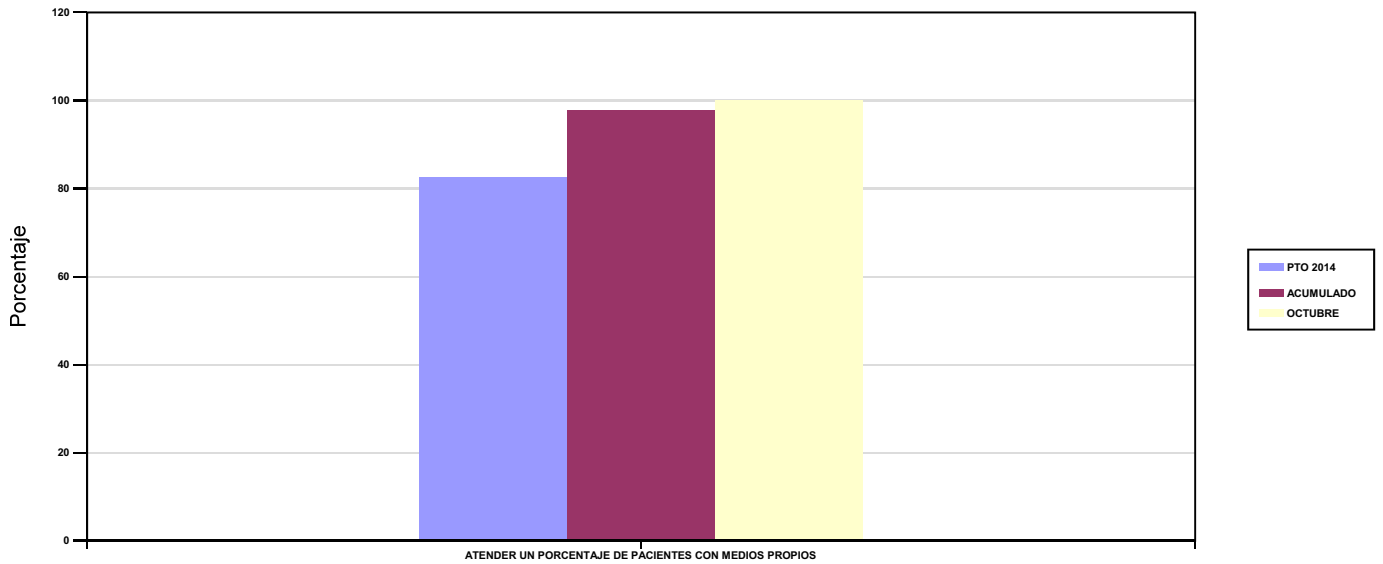

03 ATENDER UN NÚMERO DE PACIENTES

PACIENTES ATENDIDOS CON MEDIOS PROPIOS

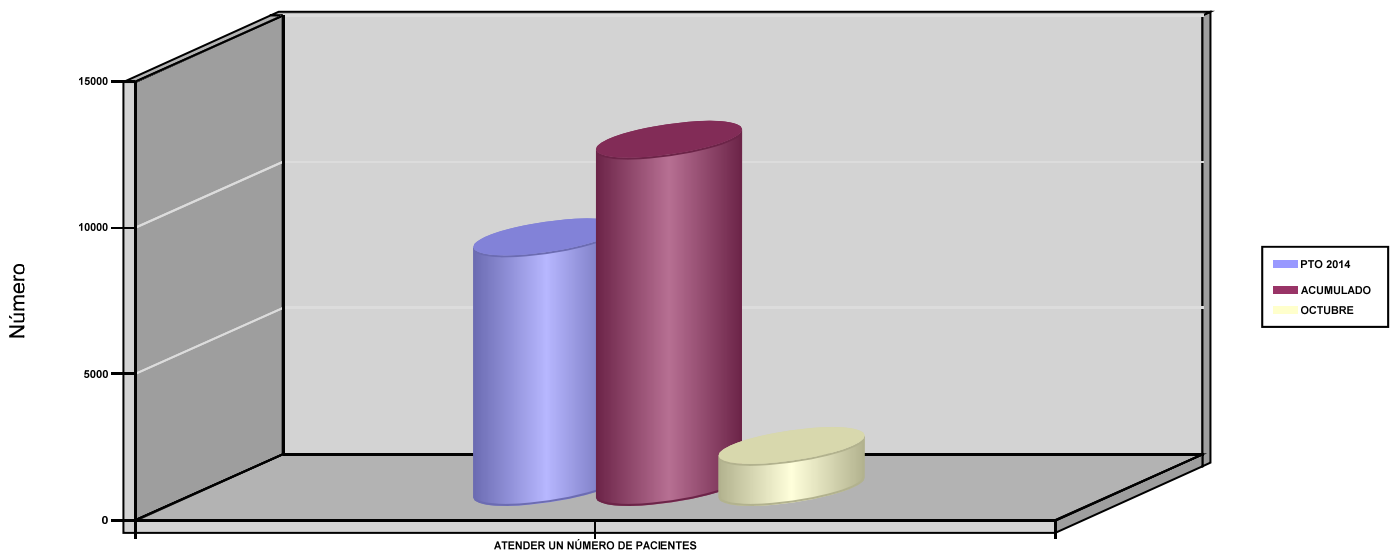



072 SOLIMAT		Area 2	
		G.P 22	Programa 24
PROGRAMA : MEDICINA HOSPITALARIA DE MUTUAS DE ACCIDENTES DE TRABAJO		RESPONSABLE:	
ACTIVIDADES			
GESTIÓN DE LA ASISTENCIA SANITARIA EN RÉGIMEN HOSPITALARIO EN CENTROS PROPIOS DE LAS MUTUAS Y EN SUS CENTROS MANCOMUNADOS CONTROL DE LA ASISTENCIA SANITARIA HOSPITALARIA PRESTADA CON MEDIOS AJENOS CREACIÓN, ADAPTACIÓN Y MEJORA DE CENTROS PROPIOS DE LAS MUTUAS Y DE SUS CENTROS MANCOMUNADOS			
OBJETIVOS			
CL	DENOMINACIÓN	Presupuesto 2014	EJECUCIÓN
01	OBTENER UN PORCENTAJE DE OCUPACIÓN EN CENTROS PROPIOS	39,04	14,08
02	CONSEGUIR UNA ESTANCIA MEDIA EN CENTROS PROPIOS	2,37	2,06
03	CONSEGUIR UN COSTE MEDIO EN EUROS POR ESTANCIA EN CENTROS PROPIOS	1.003,14	2.786,61
04	CONSEGUIR UN COSTE MEDIO EN EUROS POR ESTANCIA EN CENTROS AJENOS	467	0
MEDIOS HUMANOS Y FINANCIEROS			
CL	MEDIOS	Presupuesto 2014	EJECUCIÓN
10	NÚMERO DE PERSONAS	20	20
	EN MILES DE EUROS		
11	Gastos de personal	859,32	675,62
12	Otros gastos de funcionamiento	911,06	831,97
13	TOTAL COSTE DE LOS SERVICIOS	1.770,38	1.507,59
14	Transferencias	54	26,82
15	Inversiones	12	12,10
16	TOTAL OPERACIONES NO FINANCIERAS	1.836,38	1.546,51
18	TOTAL GASTOS DEL PROGRAMA	1.836,38	1.546,51
INDICADORES PARA EL SEGUIMIENTO DE OBJETIVOS			
CL	DENOMINACIÓN	Presupuesto 2014	EJECUCIÓN
19	NÚMERO DE CAMAS DE CLINICA PROPIAS INSTALADAS	10	10
22	NÚMERO TOTAL DE CAMAS HOSPITALARIAS PROPIAS INSTALADAS	10	10
23	NÚMERO DE ESTANCIAS PROPIAS CAUSADAS EN EL PERÍODO	1.425	428
24	NÚMERO DE ESTANCIAS PROPIAS POSIBLES EN EL PERÍODO	3.650	3.040
25	NÚMERO DE INGRESOS DEL PERÍODO EN CENTROS PROPIOS	601	208
26	COSTE ASISTENCIA HOSPITALARIA CON MEDIOS PROPIOS (EN MILES DE EUROS)	1.429,47	1.192,67
27	COSTE ASISTENCIA HOSPITALARIA CON MEDIOS AJENOS (EN MILES DE EUROS)	340,91	314,91
28	NÚMERO DE ACCIDENTADOS INGRESADOS EN CENTROS AJENOS	84	0
29	NÚMERO DE ESTANCIAS DE ACCIDENTADOS EN CENTROS AJENOS	730	0
30	DURACIÓN MEDIA EN DÍAS DE LOS PROCESOS DE INTERNAMIENTO EN CENTROS AJENOS	8,69	0



072 SOLIMAT

ÁREA 2 "ASISTENCIA SANITARIA"

OBJETIVOS DEL PROGRAMA 2224 "MEDICINA HOSPITALARIA DE MUTUAS DE ACCIDENTES DE TRABAJO"

01 OBTENER UN PORCENTAJE DE OCUPACIÓN EN CENTROS PROPIOS

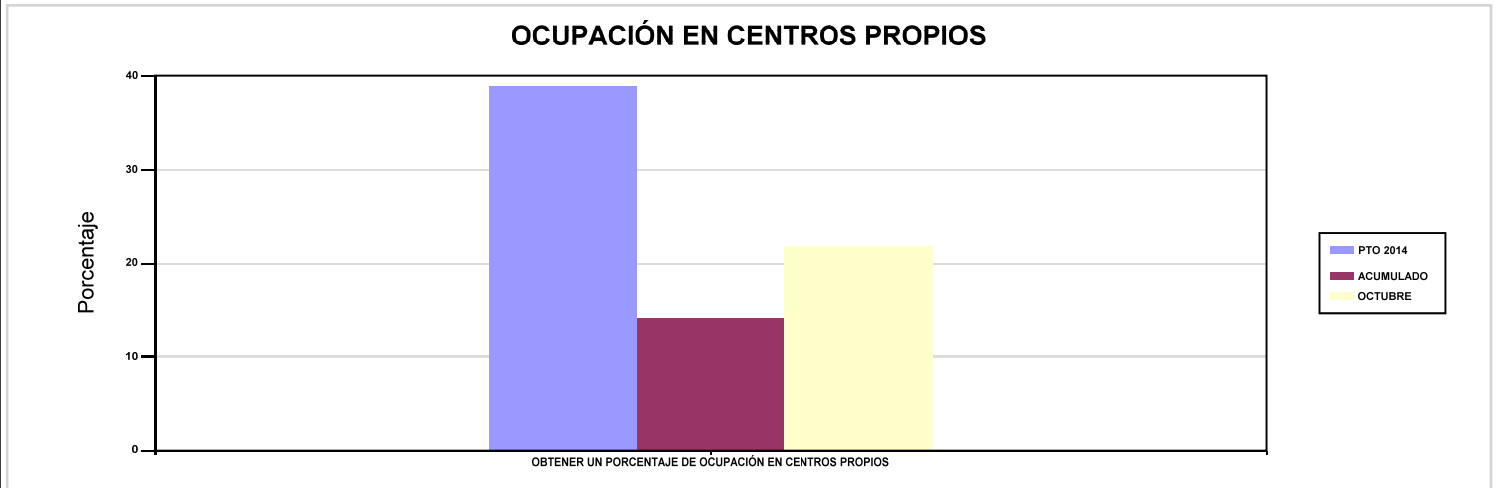

02 CONSEGUIR UNA ESTANCIA MEDIA EN CENTROS PROPIOS

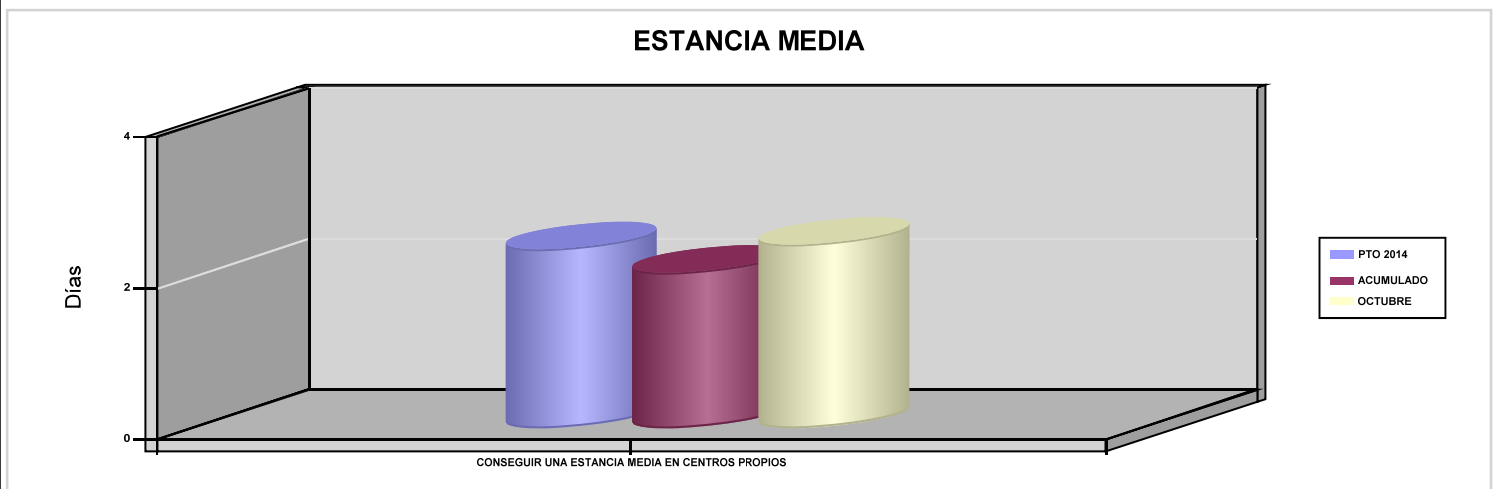

03 CONSEGUIR UN COSTE MEDIO EN EUROS POR ESTANCIA EN CENTROS PROPIOS

04 CONSEGUIR UN COSTE MEDIO EN EUROS POR ESTANCIA EN CENTROS AJENOS

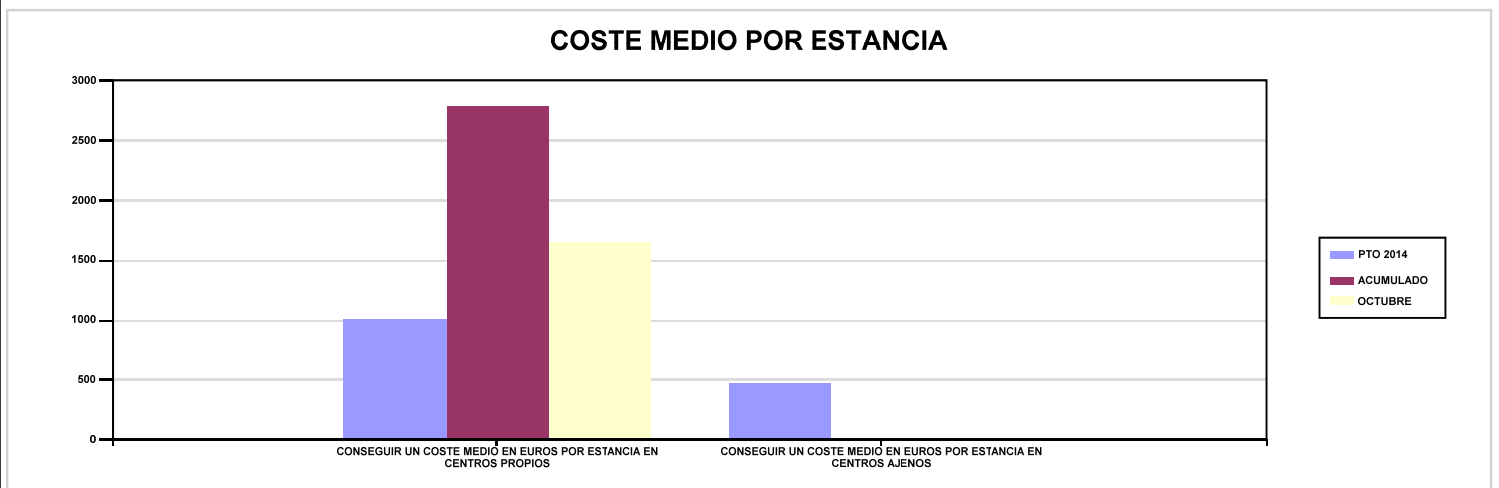



072 SOLIMAT		Area 3	
		G.P 34	Programa 36
PROGRAMA : HIGIENE Y SEGURIDAD EN EL TRABAJO		RESPONSABLE:	
ACTIVIDADES			
ASESORAMIENTO SOBRE GESTIÓN DE RIESGOS INVESTIGACIÓN E INSPECCIÓN DE ACCIDENTES INFORMACIÓN Y DIVULGACIÓN ESTUDIOS DE PUESTOS Y CONDICIONES DE TRABAJO			
OBJETIVOS			
CL	DENOMINACIÓN	Presupuesto 2014	EJECUCIÓN
01	REALIZAR INVESTIGACIONES DE ACCIDENTES EN UN %	0,10	0,12
02	REALIZAR ESTUDIOS SOBRE SINIESTRALIDAD EN EMPRESAS EN NÚMERO	500	192
03	REALIZAR VISITAS DE ASESOR.Y ORIENTACIÓN A C.DE TRABAJO EN MATERIA DE SEGURIDAD E HIGIENE EN N°	200	140
04	REALIZAR CURSILLOS, JORNADAS, SEMINARIOS EN NÚMERO	8	21
05	MANTENER LA SINIESTRALIDAD SOBRE EL COLECTIVO PROTEGIDO EN UN %	3,63	5,53
07	REALIZAR CAMPAÑAS DE SENSIBILIZACIÓN Y EDUCACIÓN EN NÚMERO	8	0
08	REALIZAR ACTUACIONES DE ASESORAMIENTO EN NÚMERO	200	137
09	REALIZAR CAMPAÑAS DE DIVULGACIÓN EN NÚMERO	8	0
MEDIOS HUMANOS Y FINANCIEROS			
CL	MEDIOS	Presupuesto 2014	EJECUCIÓN
10	NÚMERO DE PERSONAS	3	3
	EN MILES DE EUROS		
11	Gastos de personal	114,49	92,73
12	Otros gastos de funcionamiento	60,90	28,98
13	TOTAL COSTE DE LOS SERVICIOS	175,39	121,71
16	TOTAL OPERACIONES NO FINANCIERAS	175,39	121,71
18	TOTAL GASTOS DEL PROGRAMA	175,39	121,71
INDICADORES PARA EL SEGUIMIENTO DE OBJETIVOS			
CL	DENOMINACIÓN	Presupuesto 2014	EJECUCIÓN
19	NÚMERO DE ACCIDENTES INVESTIGADOS	7	6
20	NÚMERO DE ACCIDENTES ACAECIDOS	7.326	5.146
21	NÚMERO DE ESTUDIOS DE SINIESTRALIDAD EN EMPRESAS REALIZADOS	500	192
22	NÚMERO DE VISITAS A CENTROS DE TRABAJO REALIZADAS	200	140
23	NÚMERO DE ENCUESTAS EN MATERIA PREVENTIVA REALIZADAS	100	0
24	NÚMERO DE CURSILLOS, JORNADAS Y SEMINARIOS EN MATERIA PREVENTIVA REALIZADOS	8	21
25	NÚMERO DE ASISTENTES A LOS CURSILLOS, JORNADAS Y SEMINARIOS	160	187
26	NÚMERO DE ACCIDENTADOS EN EL PERÍODO	3.663	5.774
27	POBLACIÓN LABORAL PROTEGIDA AL FINAL DEL PERÍODO POR I.M.S. POR CONTINGENCIAS PROFESIONALES	100.773	104.368
29	NUMERO DE ENFERMEDADES PROFESIONALES INVESTIGADAS	4	1
30	NÚMERO DE CAMPAÑAS DE SENSIBILIZACIÓN Y EDUCACIÓN PREVENTIVA REALIZADAS	8	0
31	NÚMERO DE PUBLICACIONES EN MATERIA PREVENTIVA REALIZADAS	8	0
32	NÚMERO DE ACTUACIONES DE ASESORAMIENTO EN MATERIA PREVENTIVA REALIZADAS	200	137
33	NÚMERO DE CAMPAÑAS DE DIVULGACIÓN EN MATERIA PREVENTIVA REALIZADAS	8	0



072 SOLIMAT		Area 4	
		G.P 43	Programa 64
PROGRAMA : ADMINISTRACIÓN DEL PATRIMONIO		RESPONSABLE:	
ACTIVIDADES			
GESTIONAR Y CONTROLAR LA SITUACIÓN Y VARIACIÓN FINANCIERA Y PATRIMONIAL			
OBJETIVOS			
CL	DENOMINACIÓN	Presupuesto 2014	EJECUCIÓN
02	OBTENER UN % DE RENTABILIDAD MEDIA DE LA CARTERA DE VALORES	2,40	10
09	OBTENER UN % DE EXCEDENTE DE GESTIÓN SOBRE CUOTAS	19,31	-13,02
MEDIOS HUMANOS Y FINANCIEROS			
CL	MEDIOS	Presupuesto 2014	EJECUCIÓN
EN MILES DE EUROS			
14	Transferencias	4.200	3.712,02
16	TOTAL OPERACIONES NO FINANCIERAS	4.200	3.712,02
17	TOTAL OPERACIONES FINANCIERAS	13.272	6,04
18	TOTAL GASTOS DEL PROGRAMA	17.472	3.718,06
INDICADORES PARA EL SEGUIMIENTO DE OBJETIVOS			
CL	DENOMINACIÓN	Presupuesto 2014	EJECUCIÓN
24	IMPORTE MEDIO DE LA CARTERA DE VALORES (EN MILES DE EUROS)	25.000	13.964,58
25	RENDIMIENTO NETO EN EL PERÍODO DE LA CARTERA DE VALORES (EN MILES DE EUROS)	600	1.396,05
40	EXCEDENTE DE GESTIÓN EN EL PERÍODO (EN MILES DE EUROS)	13.229,74	-5.242,46
41	RECAUDACIÓN POR CUOTAS EN EL PERÍODO (EN MILES DE EUROS)	68.508,02	40.272,11



072 SOLIMAT		Area 4	
		G.P 45	Programa 91
PROGRAMA : DIRECCIÓN Y SERVICIOS GENERALES		RESPONSABLE:	
ACTIVIDADES			
DIRIGIR, COORDINAR Y APOYAR LAS ACTIVIDADES DE LA ENTIDAD INSPECCIONAR LOS CENTROS Y SERVICIOS PROPIOS Y CONCERTADOS GESTIONAR Y COORDINAR LA POLÍTICA DE PERSONAL, SUMINISTROS Y MANTENIMIENTO ELABORAR Y GESTIONAR LOS PRESUPUESTOS			
OBJETIVOS			
CL	DENOMINACIÓN	Presupuesto 2014	EJECUCIÓN
01	CONSEGUIR QUE EL ABSENTISMO S/JORNADAS TOTALES NO EXCEDA EL %	2,78	3,19
08	CONSEGUIR QUE EL COSTE DE LOS SERVICIOS S/CUOTAS NO REBASE EL %	17	25,61
09	CONSEGUIR UN COSTE DE LOS SERVICIOS POR TRABAJADOR PROTEGIDO, EN EUROS	104,15	88,84
MEDIOS HUMANOS Y FINANCIEROS			
CL	MEDIOS	Presupuesto 2014	EJECUCIÓN
10	NÚMERO DE PERSONAS	33	31
	EN MILES DE EUROS		
11	Gastos de personal	1.629,86	1.147,96
12	Otros gastos de funcionamiento	1.106,39	811,22
13	TOTAL COSTE DE LOS SERVICIOS	2.736,25	1.959,18
14	Transferencias	131	70,26
15	Inversiones	225,13	180,03
16	TOTAL OPERACIONES NO FINANCIERAS	3.092,38	2.209,47
17	TOTAL OPERACIONES FINANCIERAS	81	17,48
18	TOTAL GASTOS DEL PROGRAMA	3.173,38	2.226,95
INDICADORES PARA EL SEGUIMIENTO DE OBJETIVOS			
CL	DENOMINACIÓN	Presupuesto 2014	EJECUCIÓN
25	NÚMERO DE JORNADAS LABORALES DE TODO EL PERSONAL DE LA ENTIDAD	42.449	34.848
26	NÚMERO DE JORNADAS LABORALES PERDIDAS DE TODO EL PERSONAL DE LA ENTIDAD	1.180	1.110
40	IMPORTE TOTAL DEL COSTE DE LOS SERVICIOS DE LA ENTIDAD (EN MILES DE EUROS)	11.644,18	10.312,85
41	RECAUDACIÓN POR CUOTAS (EN MILES DE EUROS)	68.508,02	40.272,11
42	POBLACIÓN LABORAL TOTAL PROTEGIDA AL FINAL DEL PERÍODO	111.805	116.080



072 SOLIMAT

ÁREA 4 "TESOR.INFORM.Y OTROS SERVIC."

OBJETIVOS DEL PROGRAMA 4364 "ADMINISTRACIÓN DEL PATRIMONIO"

02 OBTENER UN % DE RENTABILIDAD MEDIA DE LA CARTERA DE VALORES

09 OBTENER UN % DE EXCEDENTE DE GESTIÓN SOBRE CUOTAS

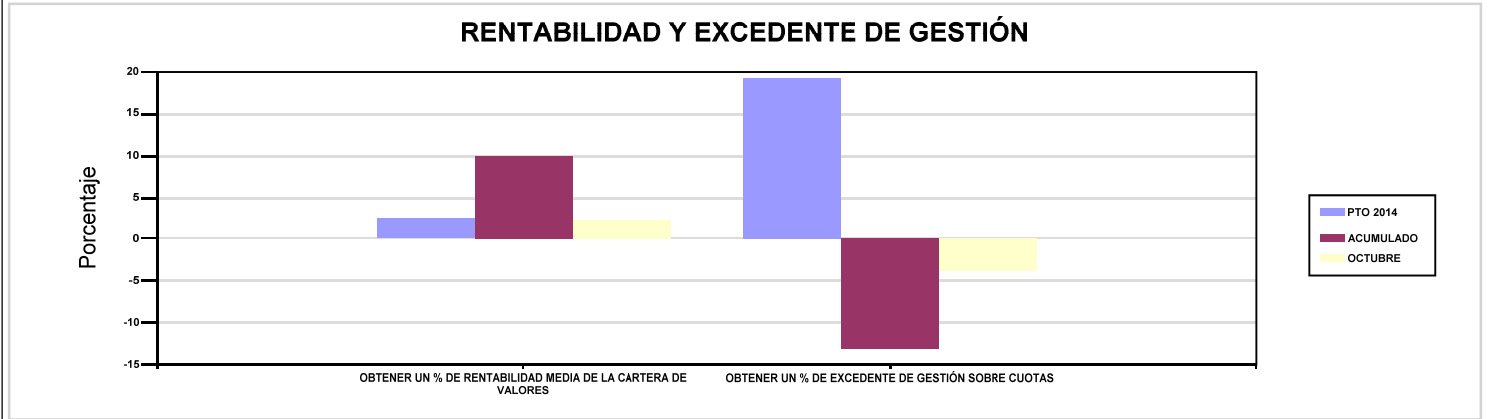

072 SOLIMAT

ÁREA 4 "TESOR.INFORM.Y OTROS SERVIC."

OBJETIVOS DEL PROGRAMA 4591 "DIRECCIÓN Y SERVICIOS GENERALES"

01 CONSEGUIR QUE EL ABSENTISMO S/JORNADAS TOTALES NO EXCEDA EL %

08 CONSEGUIR QUE EL COSTE DE LOS SERVICIOS S/CUOTAS NO REBASE EL %

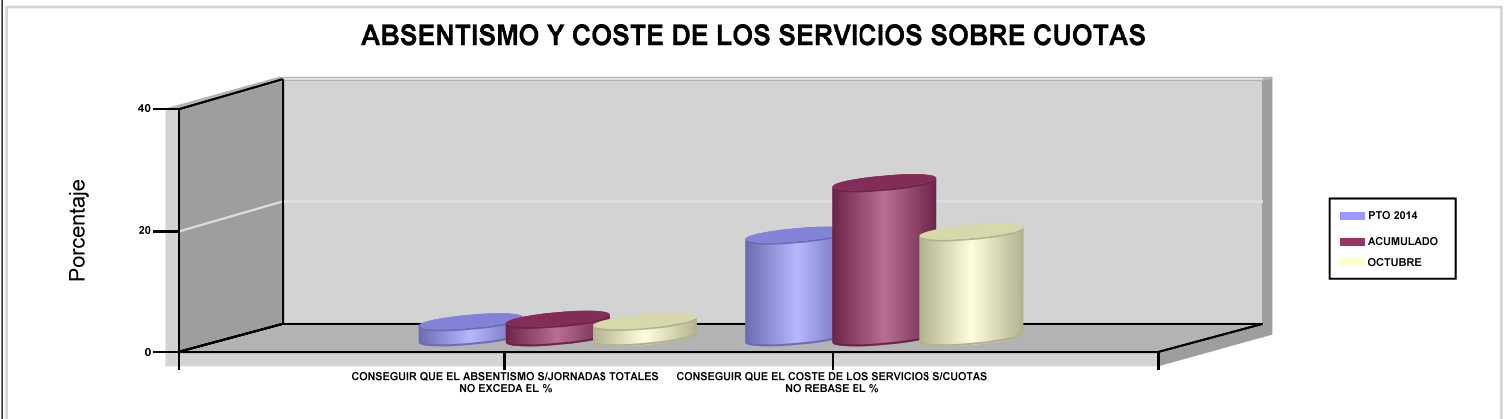

09 CONSEGUIR UN COSTE DE LOS SERVICIOS POR TRABAJADOR PROTEGIDO, EN EUROS

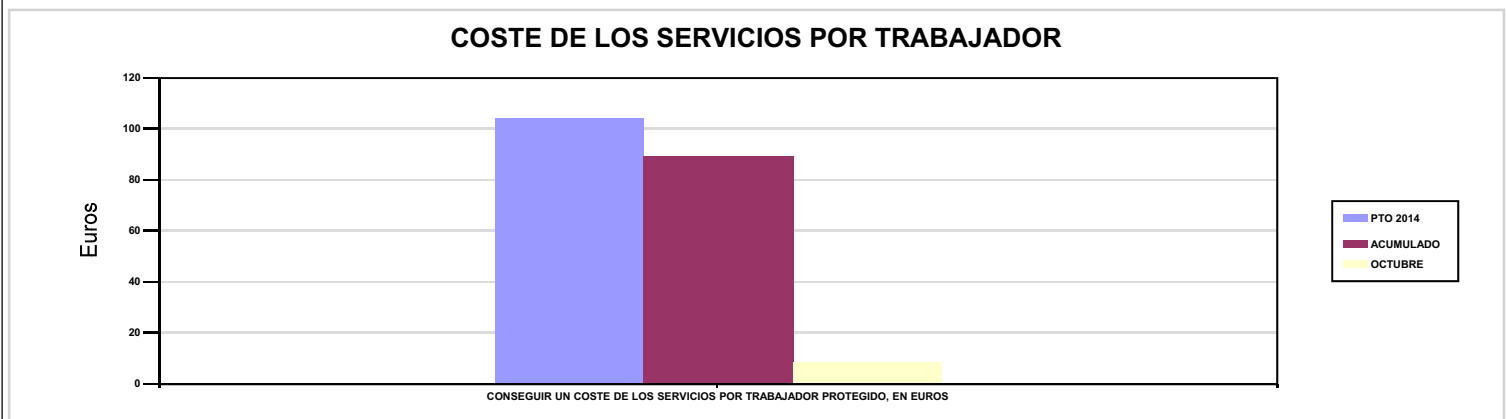



115 MUTUA DE CEUTA-SMAT





115 MUTUA DE CEUTA-SMAT		Area 1	
		G.P 11	Programa 02
PROGRAMA : INCAPACIDAD TEMPORAL Y OTRAS PRESTACIONES		RESPONSABLE:	
ACTIVIDADES			
RECONOCIMIENTO DE PRESTACIONES DE PAGO DIRECTO POR INCAPACIDAD TEMPORAL VIGILANCIA DE LOS RECONOCIMIENTOS EFECTUADOS EN RÉGIMEN DE PAGO DELEGADO VIGILANCIA DEL AGOTAMIENTO DE LOS PLAZOS DE ESTAS PREST. SEGUIMIENTO DE LA INCAPACIDAD TEMPORAL POR RÉGIMENES Y TIPOS DE PAGO (DIRECTO Y DELEGADO)			
OBJETIVOS			
CL	DENOMINACIÓN	Presupuesto 2014	EJECUCIÓN
01	CONSEGUIR UNA DURACIÓN MEDIA MÁXIMA, EN DÍAS, DE CADA PROCESO DE I.T.	41,29	42,73
02	NO SUPERAR UN PORCENTAJE DE PROCESOS DE IT RESPECTO A LOS AFILIADOS	1,20	1,85
03	CONSEGUIR UN GASTO DIRECTO MÁXIMO POR AFILIADO DE EUROS	98,57	114,15
04	CONSEGUIR UN NÚM. MEDIO MÁXIMO DE DÍAS INDEMNIZADOS POR CADA PROCESO INDEMNIZADO	58,44	59,61
05	CONSEGUIR UN GASTO DIRECTO MÁXIMO POR DÍA INDEMNIZADO DE EUROS	25,09	23,49
06	REALIZAR UN GASTO DIRECTO MÁXIMO POR PROCESO INDEMNIZADO CON ALTA EN EL PERÍODO DE EUROS	1.466,33	1.400,41
07	REALIZAR UN GASTO TOTAL MAXIMO POR AFILIADO DE EUROS	120,92	138,34
08	CONSEGUIR UN GASTO TOTAL MÁXIMO POR DÍA INDEMNIZADO DE EUROS	30,78	28,47
09	REALIZAR UN GASTO TOTAL MÁXIMO POR PROCESO INDEMNIZADO DE EUROS	1.798,82	1.697,25
MEDIOS HUMANOS Y FINANCIEROS			
CL	MEDIOS	Presupuesto 2014	EJECUCIÓN
10	NÚMERO DE PERSONAS EN MILES DE EUROS	47	22
11	Gastos de personal	1.612,06	1.410,73
12	Otros gastos de funcionamiento	509,20	387,18
13	TOTAL COSTE DE LOS SERVICIOS	2.121,26	1.797,91
14	Transferencias	16.160,93	12.825,73
16	TOTAL OPERACIONES NO FINANCIERAS	18.282,19	14.623,64
18	TOTAL GASTOS DEL PROGRAMA	18.282,19	14.623,64
INDICADORES PARA EL SEGUIMIENTO DE OBJETIVOS			
CL	DENOMINACIÓN	Presupuesto 2014	EJECUCIÓN
19	NUM. DE PROCESOS DE IT CUYA ALTA MÉDICA SE HAYA PRODUCIDO EN EL EJERCICIO	15.500	12.577,78
20	NUM. DE DÍAS DE BAJA RELATIVOS A PROCESOS CUYA ALTA MÉDICA SE HAYA PRODUCIDO EN EL EJERCICIO	640.000	537.411,12
21	NUM. DE PROCESOS EN LOS QUE EL ÚLTIMO DÍA DEL PERÍODO EL PACIENTE SE ENCUENTRA EN SITUACIÓN DE BAJA	1.750	1.905
22	POBLACIÓN PROTEGIDA EL ÚLTIMO DÍA DEL PERÍODO	146.106	102.831
23	POBLACIÓN MEDIA PROTEGIDA EN EL PERÍODO	147.645	100.056,60
24	GASTO DIRECTO GENERADO EN EL PERÍODO EN CONCEPTO DE I.T.(EN MILES DE EUROS) EXCLUIDAS EMPRESAS COLABORADORAS	14.553,48	11.421,28
25	NUMERO DE PROCESOS INICIADOS EN EL PERÍODO	15.500	12.690
60	NUM. DE PROCESOS INDEMNIZADOS CUYA ALTA SE HAYA PRODUCIDO EN EL PERÍODO	9.600	8.034,45
61	NUM. DE DÍAS INDEM.EN EL PERÍODO O ANT.,DE LOS PROCESOS INDEM. CUYA ALTA SE HAYA PRODUCIDO EN EL PERÍODO	561.000	478.955,55
62	NUM. DE PROCESOS INDEMNIZADOS INICIADOS EN EL PERÍODO	9.700	8.073,33
63	NUM. DE DÍAS INDEMNIZADOS EN EL PERÍODO	580.000	486.183,32
64	NUM. DE PROCESOS INDEMNIZADOS INICIADOS POR CADA 1000 AFILIADOS	65,70	80,69
65	NUM. DE DÍAS INDEMNIZADOS POR CADA AFILIADO	3,93	4,86
66	GASTOS ASOCIADOS GENERADOS EN EL PERÍODO (SANITARIOS, DE ADMON Y OTROS GENERALES, EN MILES DE EUROS)	3.300	2.421
67	NUM. DE PROCESOS CESE DE ACTIVIDAD TRABAJADORES AUTONOMOS PRODUCIDOS EN EL PERIODO	30	15
68	NUM. DE PROCESOS CESE DE ACTIVIDAD TRABAJADORES AUTONOMOS QUE PREVALECEN AL FINAL DEL PERIODO	20	5
69	DURACIÓN MEDIA DE LOS PROCESOS DE CESE DE ACTIVIDAD TRABAJADORES AUTONOMOS	30	6,20
70	NUM. TOTAL DE MENSUALIDADES CESE DE ACTIVIDAD ABONADAS EN EL PERIODO	90	74



115 MUTUA DE CEUTA-SMAT

ÁREA 1 "PRESTACIONES ECONÓMICAS"

OBJETIVOS DEL PROGRAMA 1102 "INCAPACIDAD TEMPORAL Y OTRAS PRESTACIONES"

01 CONSEGUIR UNA DURACIÓN MEDIA MÁXIMA, EN DÍAS, DE CADA PROCESO DE I.T.

04 CONSEGUIR UN NÚM. MEDIO MÁXIMO DE DÍAS INDEMNIZADOS POR CADA PROCESO INDEMNIZADO

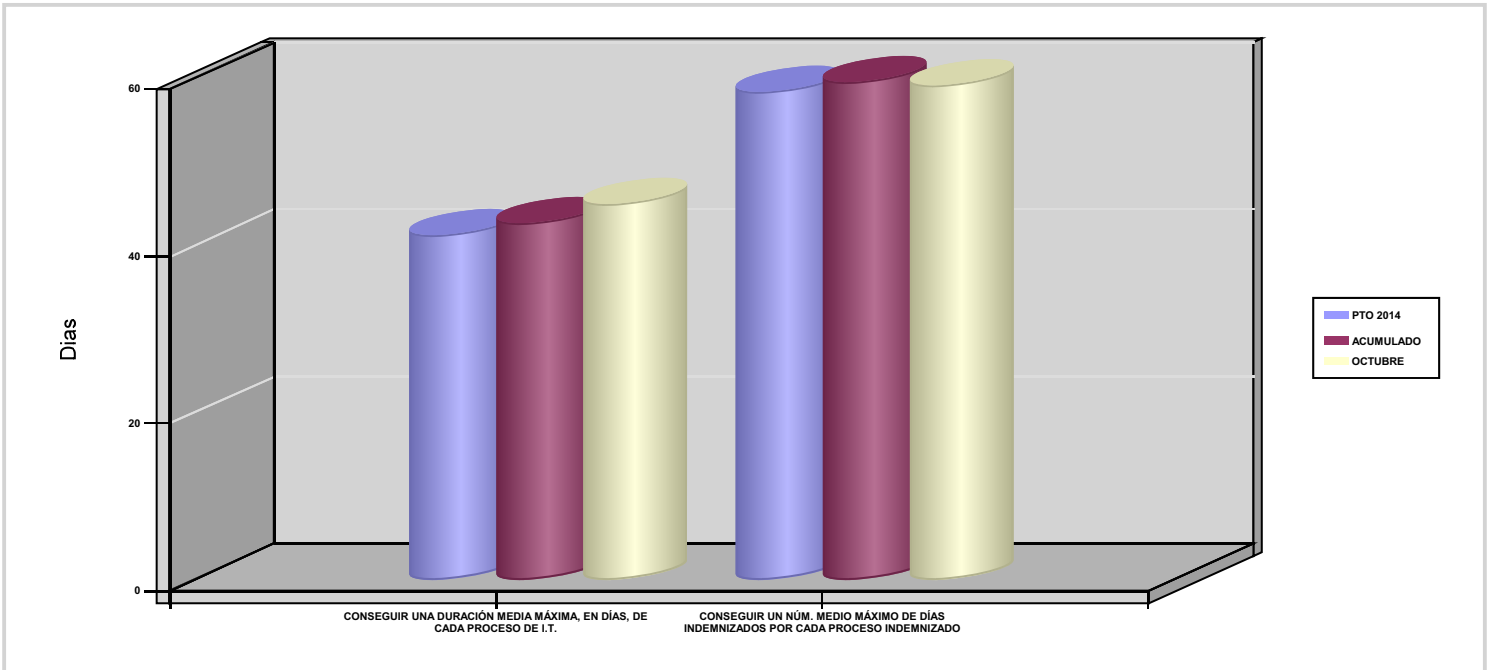

02 NO SUPERAR UN PORCENTAJE DE PROCESOS DE IT RESPECTO A LOS AFILIADOS

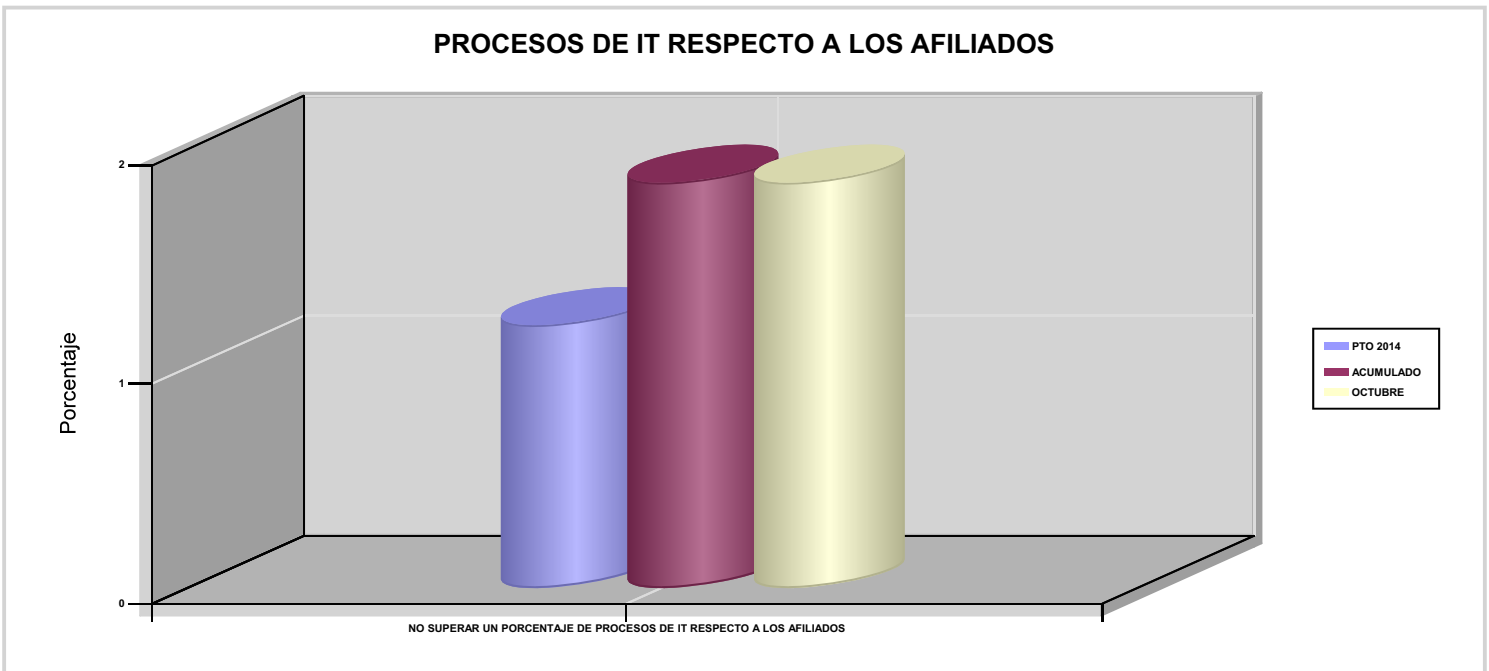



115 MUTUA DE CEUTA-SMAT

ÁREA 1 "PRESTACIONES ECONÓMICAS"

OBJETIVOS DEL PROGRAMA 1102 "INCAPACIDAD TEMPORAL Y OTRAS PRESTACIONES"

03 CONSEGUIR UN GASTO DIRECTO MÁXIMO POR AFILIADO DE EUROS

05 CONSEGUIR UN GASTO DIRECTO MÁXIMO POR DÍA INDEMNIZADO DE EUROS

07 REALIZAR UN GASTO TOTAL MAXIMO POR AFILIADO DE EUROS

08 CONSEGUIR UN GASTO TOTAL MÁXIMO POR DÍA INDEMNIZADO DE EUROS

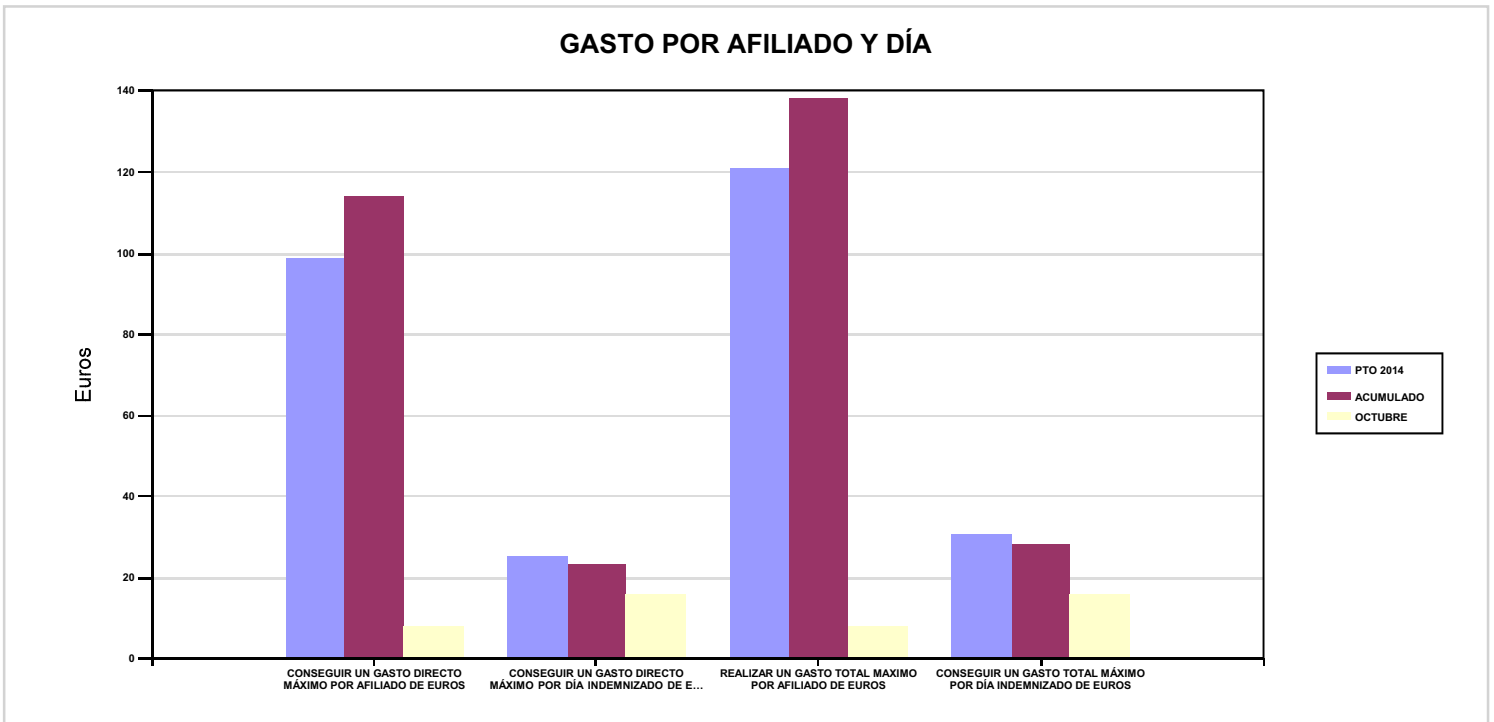

06 REALIZAR UN GASTO DIRECTO MÁXIMO POR PROCESO INDEMNIZADO CON ALTA EN EL PERÍODO DE EUROS

09 REALIZAR UN GASTO TOTAL MÁXIMO POR PROCESO INDEMNIZADO DE EUROS

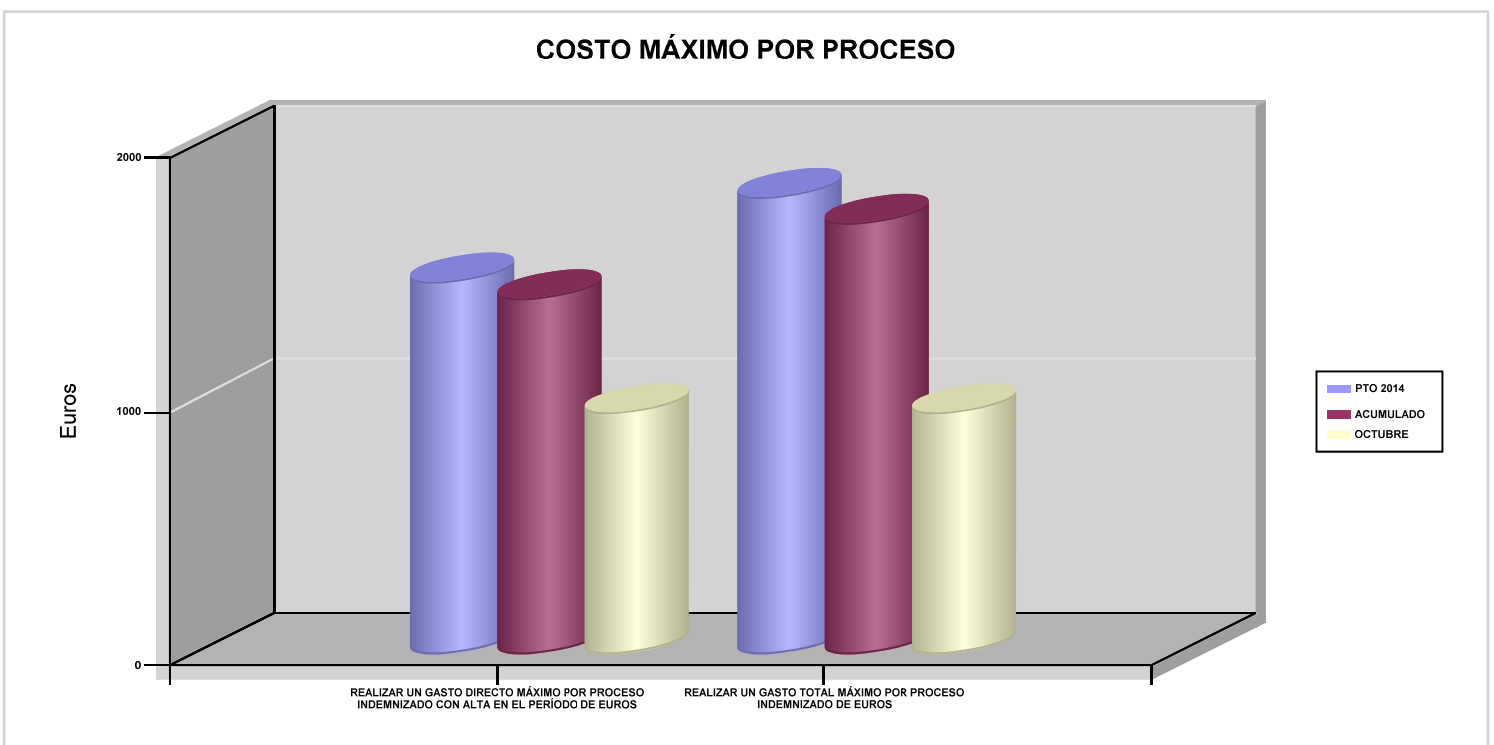



115 MUTUA DE CEUTA-SMAT		Area 1	
		G.P 11	Programa 05
PROGRAMA : CAPITALES RENTA Y OTRAS COMPENSACIONES FINANCIERAS DE ACCIDENTES DE TRABAJO		RESPONSABLE:	
ACTIVIDADES			
RECONOCIMIENTO DE LOS DERECHOS A PRESTACIONES VITALICIAS Y TEMPORALES A BENEFICIARIOS DE INVALIDEZ MUERTE Y SUPERVIVENCIA DE ACCIDENTES DE TRABAJO CONTROL DE CÁLCULO DE LOS CAPITALES COSTE DE RENTA DE ACCIDENTES DE TRABAJO TRAMITACIÓN DE LOS EXPEDIENTES ANTE LOS ORGANISMOS CORRESPONDIENTES			
OBJETIVOS			
CL	DENOMINACIÓN	Presupuesto 2014	EJECUCIÓN
01	ATENDER UN NÚMERO DE SINIESTROS DE INVALIDEZ GENERADORES DE CAPITALES RENTA	41	20
02	ATENDER UN NÚMERO DE SINIESTROS POR MUERTE GENERADORES DE CAPITALES RENTA	10	1
MEDIOS HUMANOS Y FINANCIEROS			
CL	MEDIOS	Presupuesto 2014	EJECUCIÓN
EN MILES DE EUROS			
14	Transferencias	15.644,83	8.726,72
16	TOTAL OPERACIONES NO FINANCIERAS	15.644,83	8.726,72
18	TOTAL GASTOS DEL PROGRAMA	15.644,83	8.726,72
INDICADORES PARA EL SEGUIMIENTO DE OBJETIVOS			
CL	DENOMINACIÓN	Presupuesto 2014	EJECUCIÓN
19	IMPORTE DE LOS CAPITALES RENTA POR INVALIDEZ (EN MILES DE EUROS)	6.000	4.396,14
20	NÚMERO DE SINIESTROS GENERADOS DE CAPITALES RENTA POR INVALIDEZ	41	20
21	IMPORTE MEDIO DE LOS CAPITALES RENTA POR INVALIDEZ (EN EUROS)	146.341,46	219.807
22	IMPORTE DE LOS CAPITALES RENTA POR MUERTE (EN MILES DE EUROS)	1.000	91,18
23	NÚMERO DE SINIESTROS DEVENGADOS DE CAPITALES RENTA POR MUERTE	10	1
24	IMPORTE MEDIO DE LOS CAPITALES RENTA POR MUERTE (EN EUROS)	100.000	91.180
25	POBLACIÓN LABORAL PROTEGIDA POR I.M.S. AL FINAL DEL PERÍODO	72.185	72.346,13



115 MUTUA DE CEUTA-SMAT		Area 2	
		G.P 21	Programa 22
PROGRAMA : MEDICINA AMBULATORIA DE MUTUAS DE ACCIDENTES DE TRABAJO		RESPONSABLE:	
ACTIVIDADES			
GESTIÓN DE LA ASISTENCIA SANITARIA EN RÉGIMEN AMBULATORIO EN CENTROS PROPIOS DE LAS MUTUAS Y EN SUS CENTROS MANCOMUNADOS CONTROL DE LA ASISTENCIA SANITARIA PRESTADA CON MEDIOS AJENOS CREACIÓN, ADAPTA. Y MEJORA DE CENTROS PROPIOS DE LAS MUTUAS Y DE SUS CENTROS MANCOMUNADOS			
OBJETIVOS			
CL	DENOMINACIÓN	Presupuesto 2014	EJECUCIÓN
02	ATENDER UN PORCENTAJE DE PACIENTES CON MEDIOS PROPIOS	69,61	63,11
03	ATENDER UN NÚMERO DE PACIENTES	6.300	4.666
MEDIOS HUMANOS Y FINANCIEROS			
CL	MEDIOS	Presupuesto 2014	EJECUCIÓN
10	NÚMERO DE PERSONAS	95	106
	EN MILES DE EUROS		
11	Gastos de personal	3.366,34	2.569,70
12	Otros gastos de funcionamiento	2.418,97	1.887,09
13	TOTAL COSTE DE LOS SERVICIOS	5.785,31	4.456,79
14	Transferencias	332,47	370,55
15	Inversiones	264,13	145,22
16	TOTAL OPERACIONES NO FINANCIERAS	6.381,91	4.972,56
18	TOTAL GASTOS DEL PROGRAMA	6.381,91	4.972,56
INDICADORES PARA EL SEGUIMIENTO DE OBJETIVOS			
CL	DENOMINACIÓN	Presupuesto 2014	EJECUCIÓN
19	NÚMERO DE CONSULTAS NUEVAS CON MEDIOS PROPIOS	6.300	4.666
20	NÚMERO DE CONSULTAS SUCESIVAS CON MEDIOS PROPIOS	17.000	12.500
22	NÚMERO DE PACIENTES ATENDIDOS CON MEDIOS PROPIOS	6.300	4.666
23	NÚMERO DE PACIENTES ATENDIDOS CON MEDIOS AJENOS	2.750	2.727
28	POBLACIÓN LABORAL PROTEGIDA AL FINAL DEL PERÍODO POR I.T POR CONTINGENCIAS PROFESIONALES	72.185	100.056,60



115 MUTUA DE CEUTA-SMAT

ÁREA 2 "ASISTENCIA SANITARIA"

OBJETIVOS DEL PROGRAMA 2122 "MEDICINA AMBULATORIA DE MUTUAS DE ACCIDENTES DE TRABAJO"

02 ATENDER UN PORCENTAJE DE PACIENTES CON MEDIOS PROPIOS

% PACIENTES ATENDIDOS CON MEDIOS PROPIOS

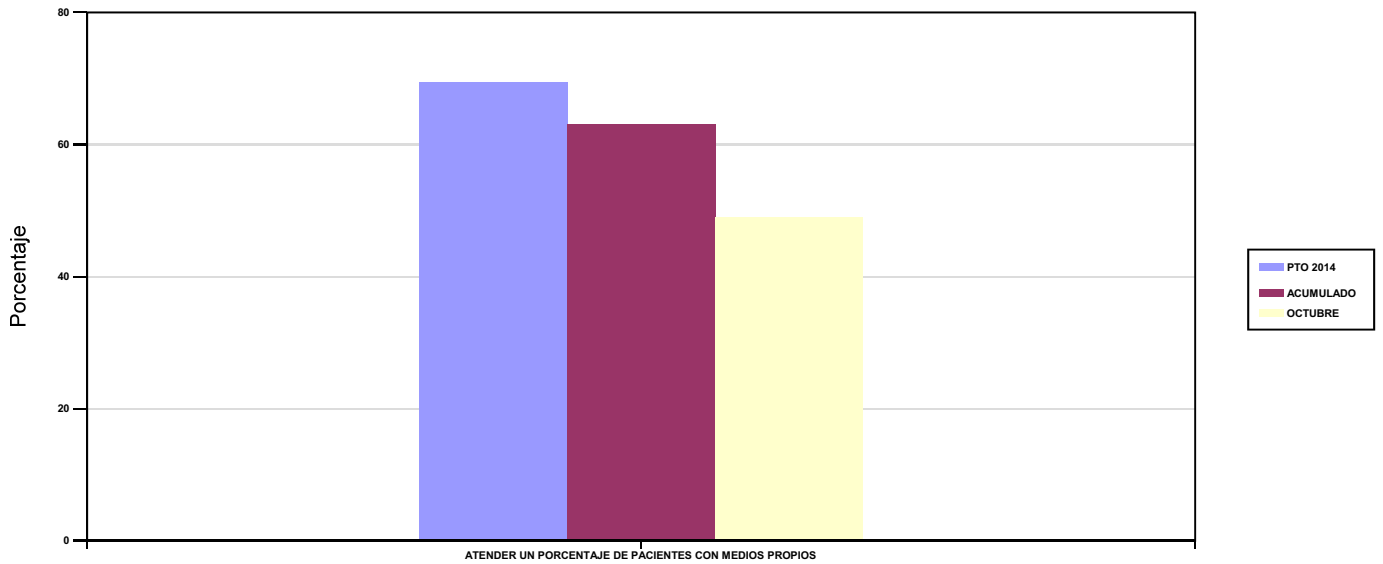

03 ATENDER UN NÚMERO DE PACIENTES

PACIENTES ATENDIDOS CON MEDIOS PROPIOS

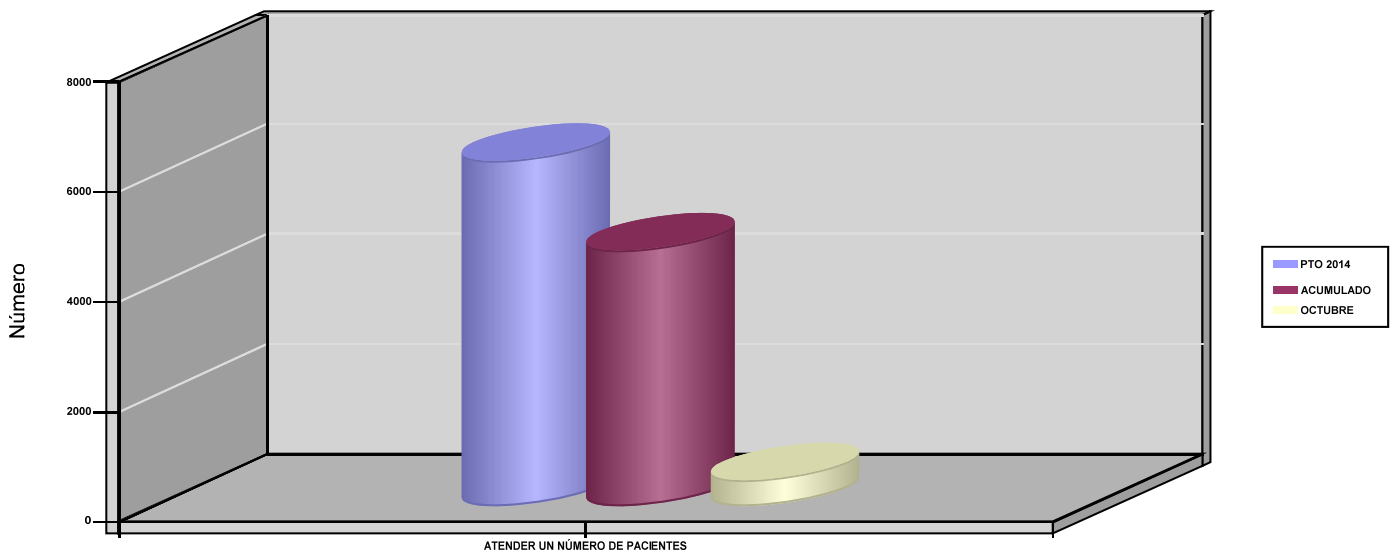



115 MUTUA DE CEUTA-SMAT		Area 2	
		G.P 22	Programa 24
PROGRAMA : MEDICINA HOSPITALARIA DE MUTUAS DE ACCIDENTES DE TRABAJO		RESPONSABLE:	
ACTIVIDADES			
GESTIÓN DE LA ASISTENCIA SANITARIA EN RÉGIMEN HOSPITALARIO EN CENTROS PROPIOS DE LAS MUTUAS Y EN SUS CENTROS MANCOMUNADOS CONTROL DE LA ASISTENCIA SANITARIA HOSPITALARIA PRESTADA CON MEDIOS AJENOS CREACIÓN, ADAPTACIÓN Y MEJORA DE CENTROS PROPIOS DE LAS MUTUAS Y DE SUS CENTROS MANCOMUNADOS			
OBJETIVOS			
CL	DENOMINACIÓN	Presupuesto 2014	EJECUCIÓN
04	CONSEGUIR UN COSTE MEDIO EN EUROS POR ESTANCIA EN CENTROS AJENOS	725,80	804,11
MEDIOS HUMANOS Y FINANCIEROS			
CL	MEDIOS	Presupuesto 2014	EJECUCIÓN
EN MILES DE EUROS			
12	Otros gastos de funcionamiento	725,80	459,94
13	TOTAL COSTE DE LOS SERVICIOS	725,80	459,94
14	Transferencias	81	33,37
16	TOTAL OPERACIONES NO FINANCIERAS	806,80	493,31
18	TOTAL GASTOS DEL PROGRAMA	806,80	493,31
INDICADORES PARA EL SEGUIMIENTO DE OBJETIVOS			
CL	DENOMINACIÓN	Presupuesto 2014	EJECUCIÓN
27	COSTE ASISTENCIA HOSPITALARIA CON MEDIOS AJENOS (EN MILES DE EUROS)	725,80	459,95
28	NÚMERO DE ACCIDENTADOS INGRESADOS EN CENTROS AJENOS	400	237
29	NÚMERO DE ESTANCIAS DE ACCIDENTADOS EN CENTROS AJENOS	1.000	572
30	DURACIÓN MEDIA EN DÍAS DE LOS PROCESOS DE INTERNAMIENTO EN CENTROS AJENOS	2,50	2,41



115 MUTUA DE CEUTA-SMAT

ÁREA 2 "ASISTENCIA SANITARIA"

OBJETIVOS DEL PROGRAMA 2224 "MEDICINA HOSPITALARIA DE MUTUAS DE ACCIDENTES DE TRABAJO"

01 OBTENER UN PORCENTAJE DE OCUPACIÓN EN CENTROS PROPIOS

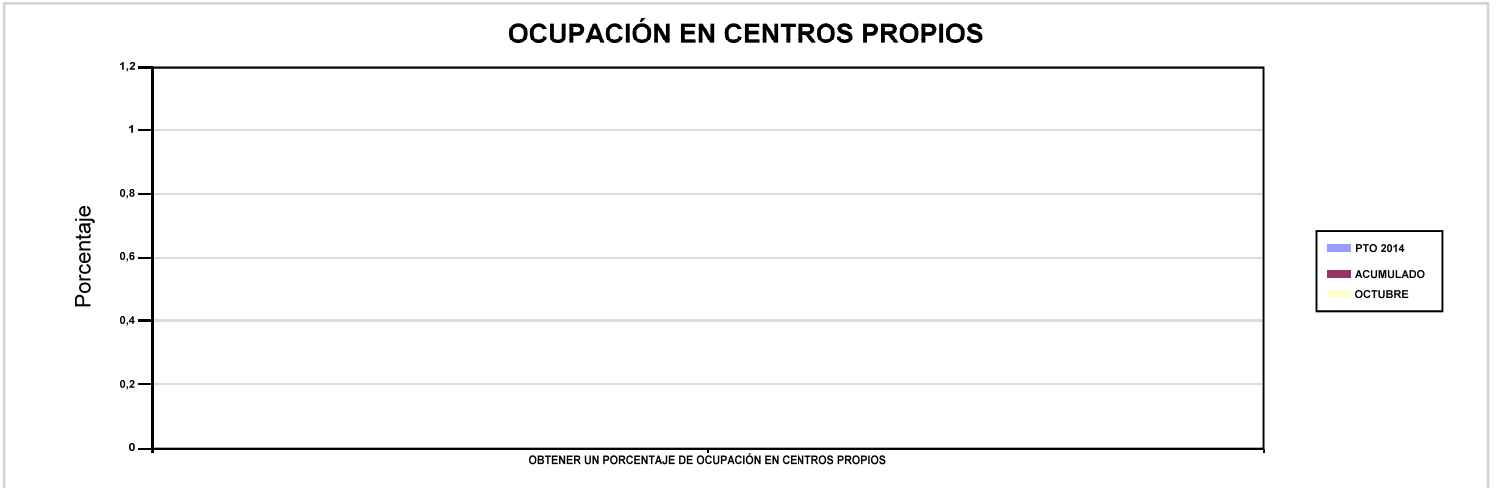

02 CONSEGUIR UNA ESTANCIA MEDIA EN CENTROS PROPIOS

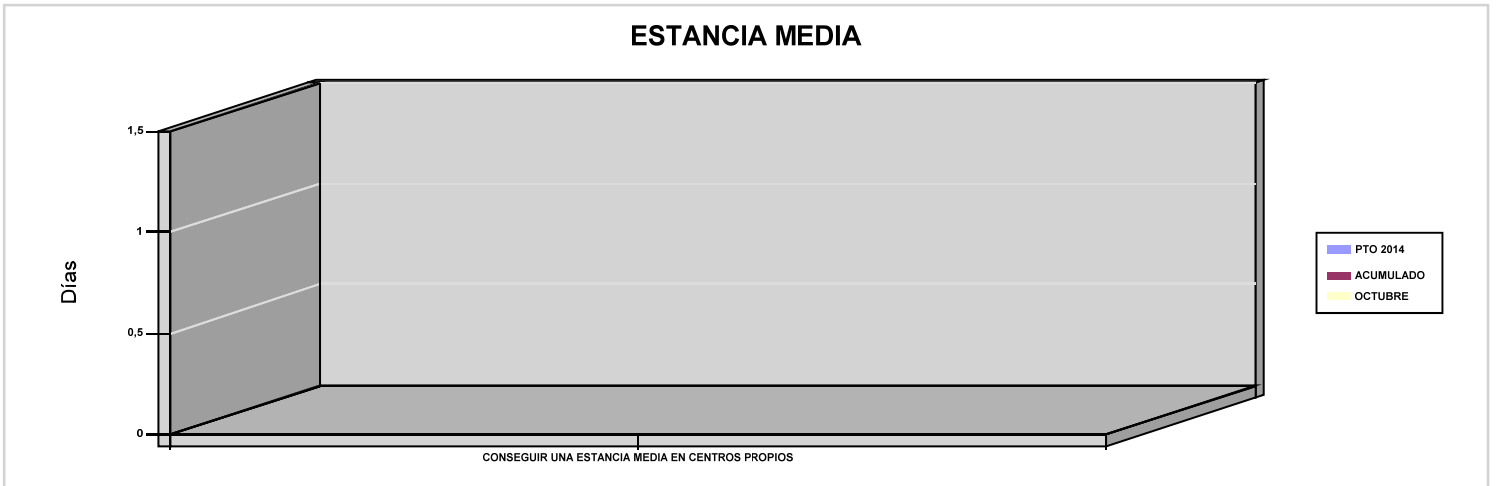

03 CONSEGUIR UN COSTE MEDIO EN EUROS POR ESTANCIA EN CENTROS PROPIOS

04 CONSEGUIR UN COSTE MEDIO EN EUROS POR ESTANCIA EN CENTROS AJENOS

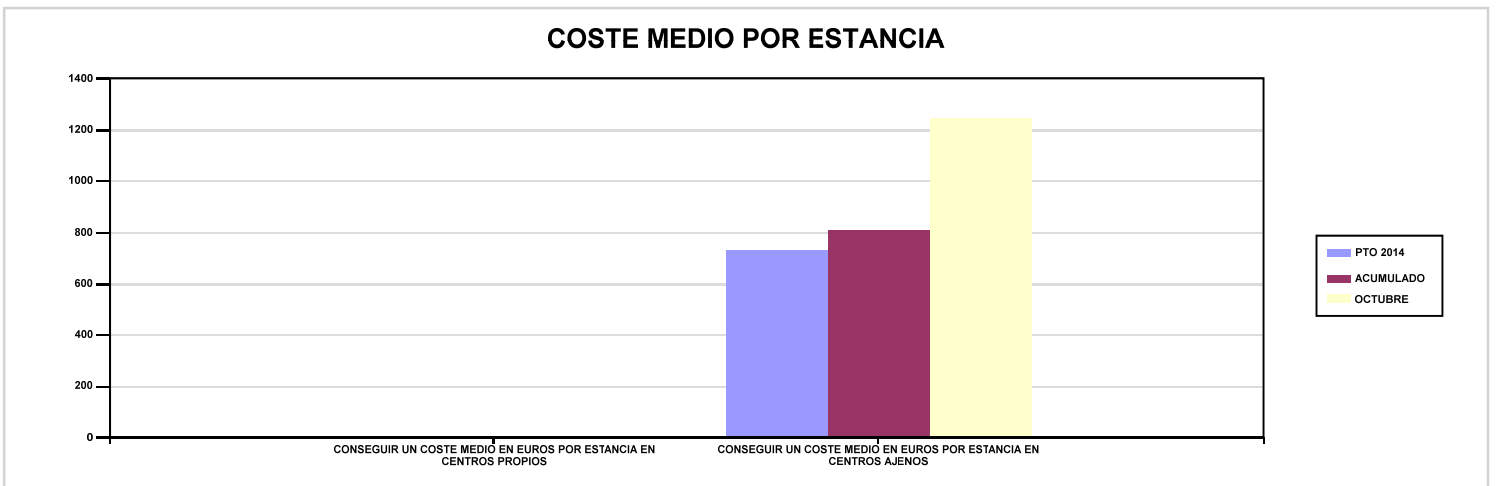



115 MUTUA DE CEUTA-SMAT		Area 3	
		G.P 34	Programa 36
PROGRAMA : HIGIENE Y SEGURIDAD EN EL TRABAJO		RESPONSABLE:	
ACTIVIDADES			
ASESORAMIENTO SOBRE GESTIÓN DE RIESGOS INVESTIGACIÓN E INSPECCIÓN DE ACCIDENTES INFORMACIÓN Y DIVULGACIÓN ESTUDIOS DE PUESTOS Y CONDICIONES DE TRABAJO			
OBJETIVOS			
CL	DENOMINACIÓN	Presupuesto 2014	EJECUCIÓN
01	REALIZAR INVESTIGACIONES DE ACCIDENTES EN UN %	2,31	0,66
02	REALIZAR ESTUDIOS SOBRE SINIESTRALIDAD EN EMPRESAS EN NÚMERO	150	168
03	REALIZAR VISITAS DE ASESOR.Y ORIENTACIÓN A C.DE TRABAJO EN MATERIA DE SEGURIDAD E HIGIENE EN N°	20	147
04	REALIZAR CURSILLOS, JORNADAS, SEMINARIOS EN NÚMERO	5	0
05	MANTENER LA SINIESTRALIDAD SOBRE EL COLECTIVO PROTEGIDO EN UN %	7,20	6,05
08	REALIZAR ACTUACIONES DE ASESORAMIENTO EN NÚMERO	2.050	702
09	REALIZAR CAMPAÑAS DE DIVULGACIÓN EN NÚMERO	100	0
MEDIOS HUMANOS Y FINANCIEROS			
CL	MEDIOS	Presupuesto 2014	EJECUCIÓN
10	NÚMERO DE PERSONAS	3	3
	EN MILES DE EUROS		
11	Gastos de personal	137,12	105,97
12	Otros gastos de funcionamiento	20,79	4,62
13	TOTAL COSTE DE LOS SERVICIOS	157,91	110,59
16	TOTAL OPERACIONES NO FINANCIERAS	157,91	110,59
18	TOTAL GASTOS DEL PROGRAMA	157,91	110,59
INDICADORES PARA EL SEGUIMIENTO DE OBJETIVOS			
CL	DENOMINACIÓN	Presupuesto 2014	EJECUCIÓN
19	NÚMERO DE ACCIDENTES INVESTIGADOS	120	29
20	NÚMERO DE ACCIDENTES ACAECIDOS	5.200	4.380
21	NÚMERO DE ESTUDIOS DE SINIESTRALIDAD EN EMPRESAS REALIZADOS	150	168
22	NÚMERO DE VISITAS A CENTROS DE TRABAJO REALIZADAS	20	147
24	NÚMERO DE CURSILLOS, JORNADAS Y SEMINARIOS EN MATERIA PREVENTIVA REALIZADOS	5	0
25	NÚMERO DE ASISTENTES A LOS CURSILLOS, JORNADAS Y SEMINARIOS	10	0
26	NÚMERO DE ACCIDENTADOS EN EL PERÍODO	5.200	4.380
27	POBLACIÓN LABORAL PROTEGIDA AL FINAL DEL PERÍODO POR I.M.S. POR CONTINGENCIAS PROFESIONALES	72.185	72.346,13
29	NUMERO DE ENFERMEDADES PROFESIONALES INVESTIGADAS	5	0
31	NÚMERO DE PUBLICACIONES EN MATERIA PREVENTIVA REALIZADAS	2	6
32	NÚMERO DE ACTUACIONES DE ASESORAMIENTO EN MATERIA PREVENTIVA REALIZADAS	2.050	702
33	NÚMERO DE CAMPAÑAS DE DIVULGACIÓN EN MATERIA PREVENTIVA REALIZADAS	100	0



115 MUTUA DE CEUTA-SMAT		Area 4	
		G.P 43	Programa 64
PROGRAMA : ADMINISTRACIÓN DEL PATRIMONIO		RESPONSABLE:	
ACTIVIDADES			
GESTIONAR Y CONTROLAR LA SITUACIÓN Y VARIACIÓN FINANCIERA Y PATRIMONIAL			
OBJETIVOS			
CL	DENOMINACIÓN	Presupuesto 2014	EJECUCIÓN
02	OBTENER UN % DE RENTABILIDAD MEDIA DE LA CARTERA DE VALORES	0,38	4,88
09	OBTENER UN % DE EXCEDENTE DE GESTIÓN SOBRE CUOTAS	19,03	-13,21
MEDIOS HUMANOS Y FINANCIEROS			
CL	MEDIOS	Presupuesto 2014	EJECUCIÓN
EN MILES DE EUROS			
14	Transferencias	3.470	3.163,25
16	TOTAL OPERACIONES NO FINANCIERAS	3.470	3.163,25
17	TOTAL OPERACIONES FINANCIERAS	12.059,77	0
18	TOTAL GASTOS DEL PROGRAMA	15.529,77	3.163,25
INDICADORES PARA EL SEGUIMIENTO DE OBJETIVOS			
CL	DENOMINACIÓN	Presupuesto 2014	EJECUCIÓN
24	IMPORTE MEDIO DE LA CARTERA DE VALORES (EN MILES DE EUROS)	6.500	6.498
25	RENDIMIENTO NETO EN EL PERÍODO DE LA CARTERA DE VALORES (EN MILES DE EUROS)	25	317
40	EXCEDENTE DE GESTIÓN EN EL PERÍODO (EN MILES DE EUROS)	10.355,47	-3.589,24
41	RECAUDACIÓN POR CUOTAS EN EL PERÍODO (EN MILES DE EUROS)	54.417,13	27.165,35



115 MUTUA DE CEUTA-SMAT		Area 4	
		G.P 45	Programa 91
PROGRAMA : DIRECCIÓN Y SERVICIOS GENERALES		RESPONSABLE:	
ACTIVIDADES			
DIRIGIR, COORDINAR Y APOYAR LAS ACTIVIDADES DE LA ENTIDAD INSPECCIONAR LOS CENTROS Y SERVICIOS PROPIOS Y CONCERTADOS GESTIONAR Y COORDINAR LA POLÍTICA DE PERSONAL, SUMINISTROS Y MANTENIMIENTO ELABORAR Y GESTIONAR LOS PRESUPUESTOS			
OBJETIVOS			
CL	DENOMINACIÓN	Presupuesto 2014	EJECUCIÓN
01	CONSEGUIR QUE EL ABSENTISMO S/JORNADAS TOTALES NO EXCEDA EL %	2,79	0
08	CONSEGUIR QUE EL COSTE DE LOS SERVICIOS S/CUOTAS NO REBASE EL %	23,79	35,55
09	CONSEGUIR UN COSTE DE LOS SERVICIOS POR TRABAJADOR PROTEGIDO, EN EUROS	140	96,52
MEDIOS HUMANOS Y FINANCIEROS			
CL	MEDIOS	Presupuesto 2014	EJECUCIÓN
10	NÚMERO DE PERSONAS	50	62
	EN MILES DE EUROS		
11	Gastos de personal	2.385,02	1.924,24
12	Otros gastos de funcionamiento	1.768,97	908,20
13	TOTAL COSTE DE LOS SERVICIOS	4.153,99	2.832,44
14	Transferencias	174,87	31,46
15	Inversiones	31,86	30,60
16	TOTAL OPERACIONES NO FINANCIERAS	4.360,72	2.894,50
17	TOTAL OPERACIONES FINANCIERAS	165	60,25
18	TOTAL GASTOS DEL PROGRAMA	4.525,72	2.954,75
INDICADORES PARA EL SEGUIMIENTO DE OBJETIVOS			
CL	DENOMINACIÓN	Presupuesto 2014	EJECUCIÓN
25	NÚMERO DE JORNADAS LABORALES DE TODO EL PERSONAL DE LA ENTIDAD	35.800	24.956
26	NÚMERO DE JORNADAS LABORALES PERDIDAS DE TODO EL PERSONAL DE LA ENTIDAD	1.000	0
40	IMPORTE TOTAL DEL COSTE DE LOS SERVICIOS DE LA ENTIDAD (EN MILES DE EUROS)	12.944,27	9.657,66
41	RECAUDACIÓN POR CUOTAS (EN MILES DE EUROS)	54.417,13	27.165,35
42	POBLACIÓN LABORAL TOTAL PROTEGIDA AL FINAL DEL PERÍODO	92.461	100.056,60



115 MUTUA DE CEUTA-SMAT

ÁREA 4 "TESOR.INFORM.Y OTROS SERVIC."

OBJETIVOS DEL PROGRAMA 4364 "ADMINISTRACIÓN DEL PATRIMONIO"

02 OBTENER UN % DE RENTABILIDAD MEDIA DE LA CARTERA DE VALORES

09 OBTENER UN % DE EXCEDENTE DE GESTIÓN SOBRE CUOTAS

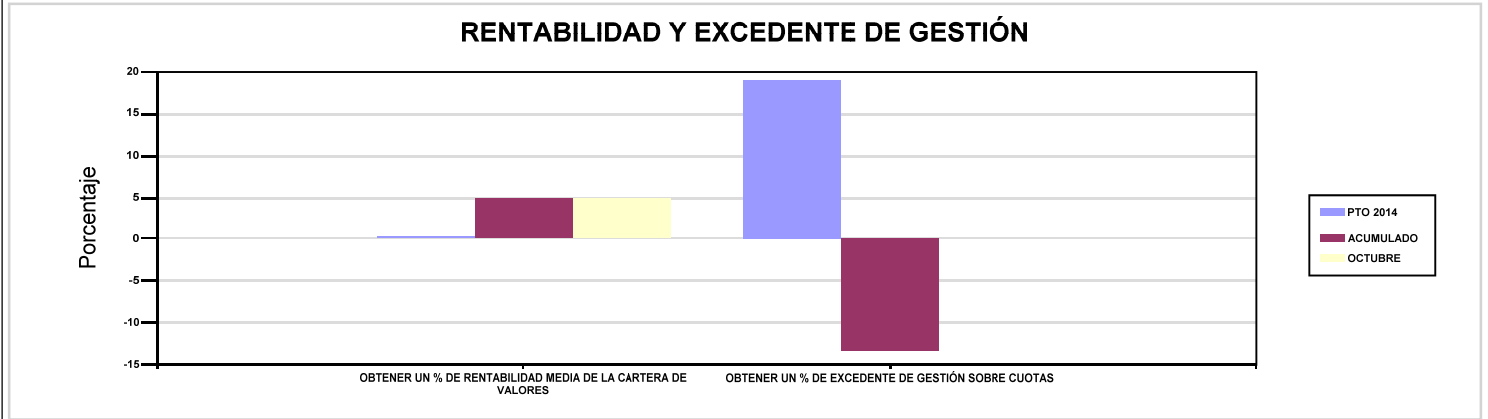

115 MUTUA DE CEUTA-SMAT

ÁREA 4 "TESOR.INFORM.Y OTROS SERVIC."

OBJETIVOS DEL PROGRAMA 4591 "DIRECCIÓN Y SERVICIOS GENERALES"

01 CONSEGUIR QUE EL ABSENTISMO S/JORNADAS TOTALES NO EXCEDA EL %

08 CONSEGUIR QUE EL COSTE DE LOS SERVICIOS S/CUOTAS NO REBASE EL %

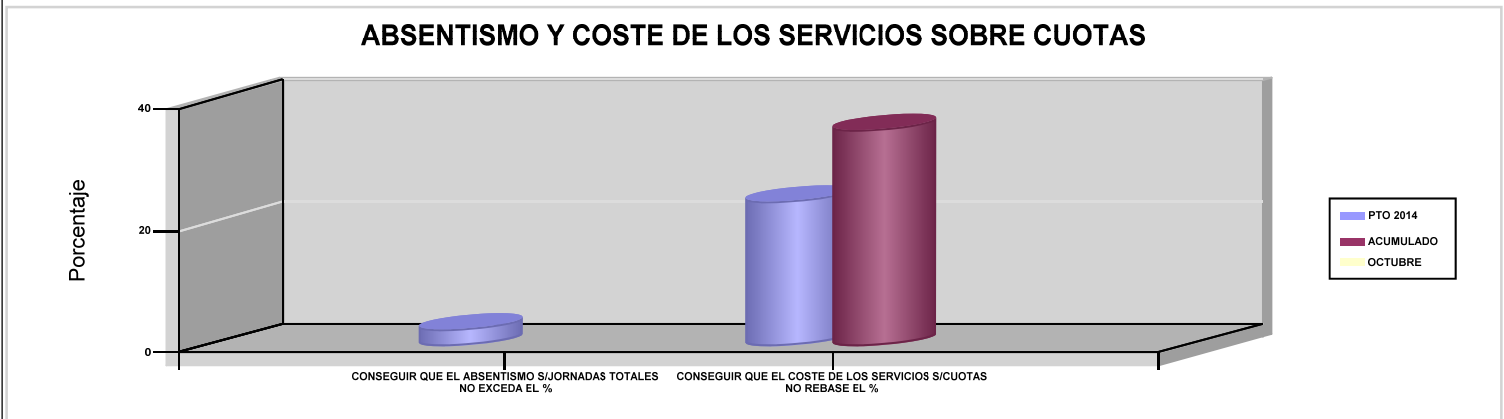

09 CONSEGUIR UN COSTE DE LOS SERVICIOS POR TRABAJADOR PROTEGIDO, EN EUROS

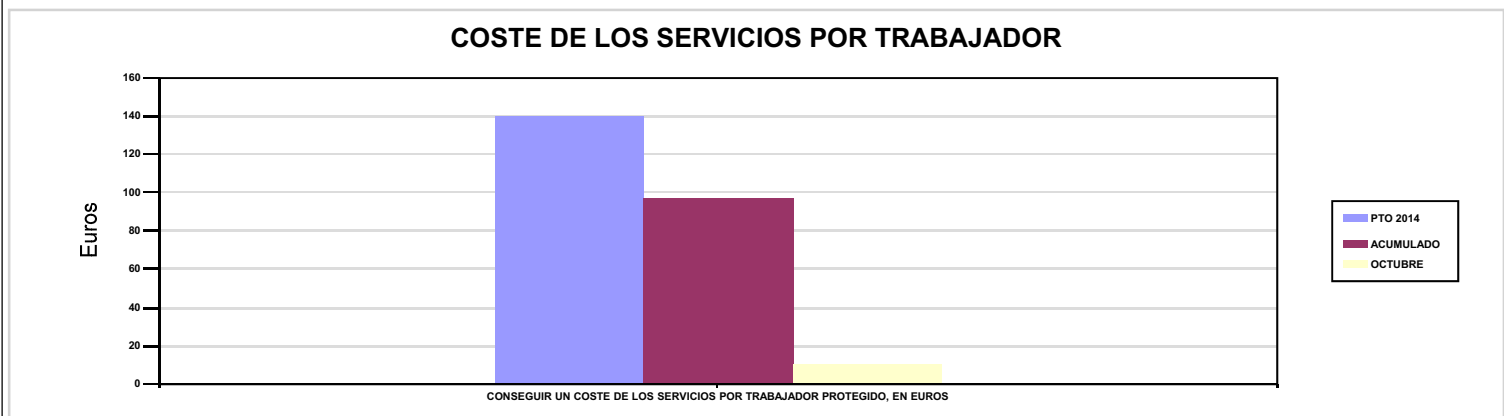





151 ASEPEYO		Area 1	
		G.P 11	Programa 02
PROGRAMA : INCAPACIDAD TEMPORAL Y OTRAS PRESTACIONES		RESPONSABLE:	
ACTIVIDADES			
RECONOCIMIENTO DE PRESTACIONES DE PAGO DIRECTO POR INCAPACIDAD TEMPORAL VIGILANCIA DE LOS RECONOCIMIENTOS EFECTUADOS EN RÉGIMEN DE PAGO DELEGADO VIGILANCIA DEL AGOTAMIENTO DE LOS PLAZOS DE ESTAS PREST. SEGUIMIENTO DE LA INCAPACIDAD TEMPORAL POR RÉGIMENES Y TIPOS DE PAGO (DIRECTO Y DELEGADO)			
OBJETIVOS			
CL	DENOMINACIÓN	Presupuesto 2014	EJECUCIÓN
01	CONSEGUIR UNA DURACIÓN MEDIA MÁXIMA, EN DÍAS, DE CADA PROCESO DE I.T.	44,36	40,15
02	NO SUPERAR UN PORCENTAJE DE PROCESOS DE IT RESPECTO A LOS AFILIADOS	1,33	2,57
03	CONSEGUIR UN GASTO DIRECTO MÁXIMO POR AFILIADO DE EUROS	127,66	168,19
04	CONSEGUIR UN NÚM. MEDIO MÁXIMO DE DÍAS INDEMNIZADOS POR CADA PROCESO INDEMNIZADO	64,87	74,80
05	CONSEGUIR UN GASTO DIRECTO MÁXIMO POR DÍA INDEMNIZADO DE EUROS	35,55	27,59
06	REALIZAR UN GASTO DIRECTO MÁXIMO POR PROCESO INDEMNIZADO CON ALTA EN EL PERÍODO DE EUROS	2.306,07	2.063,62
07	REALIZAR UN GASTO TOTAL MAXIMO POR AFILIADO DE EUROS	138,05	181,57
08	CONSEGUIR UN GASTO TOTAL MÁXIMO POR DÍA INDEMNIZADO DE EUROS	38,44	29,78
09	REALIZAR UN GASTO TOTAL MÁXIMO POR PROCESO INDEMNIZADO DE EUROS	2.493,79	2.227,74
MEDIOS HUMANOS Y FINANCIEROS			
CL	MEDIOS	Presupuesto 2014	EJECUCIÓN
10	NÚMERO DE PERSONAS EN MILES DE EUROS	542	520
11	Gastos de personal	24.738,89	17.832,65
12	Otros gastos de funcionamiento	17.912,15	13.008,93
13	TOTAL COSTE DE LOS SERVICIOS	42.651,04	30.841,58
14	Transferencias	600.052,95	445.901,78
15	Inversiones	93,90	28,07
16	TOTAL OPERACIONES NO FINANCIERAS	642.797,89	476.771,43
18	TOTAL GASTOS DEL PROGRAMA	642.797,89	476.771,43
INDICADORES PARA EL SEGUIMIENTO DE OBJETIVOS			
CL	DENOMINACIÓN	Presupuesto 2014	EJECUCIÓN
19	NUM. DE PROCESOS DE IT CUYA ALTA MÉDICA SE HAYA PRODUCIDO EN EL EJERCICIO	466.861	419.799
20	NUM. DE DÍAS DE BAJA RELATIVOS A PROCESOS CUYA ALTA MÉDICA SE HAYA PRODUCIDO EN EL EJERCICIO	20.711.392	16.855.172
21	NUM. DE PROCESOS EN LOS QUE EL ÚLTIMO DÍA DEL PERÍODO EL PACIENTE SE ENCUENTRA EN SITUACIÓN DE BAJA	50.120	59.415
22	POBLACIÓN PROTEGIDA EL ÚLTIMO DÍA DEL PERÍODO	3.767.300	2.312.307
23	POBLACIÓN MEDIA PROTEGIDA EN EL PERÍODO	4.133.813	2.305.600
24	GASTO DIRECTO GENERADO EN EL PERÍODO EN CONCEPTO DE I.T.(EN MILES DE EUROS) EXCLUIDAS EMPRESAS COLABORADORAS	527.726,23	387.776,91
25	NUMERO DE PROCESOS INICIADOS EN EL PERÍODO	598.054	522.852
60	NUM. DE PROCESOS INDEMNIZADOS CUYA ALTA SE HAYA PRODUCIDO EN EL PERÍODO	268.934	210.483
61	NUM. DE DÍAS INDEM.EN EL PERÍODO O ANT.,DE LOS PROCESOS INDEM. CUYA ALTA SE HAYA PRODUCIDO EN EL PERÍODO	17.446.435	15.743.935
62	NUM. DE PROCESOS INDEMNIZADOS INICIADOS EN EL PERÍODO	240.940	224.388
63	NUM. DE DÍAS INDEMNIZADOS EN EL PERÍODO	14.845.597	14.055.592
64	NUM. DE PROCESOS INDEMNIZADOS INICIADOS POR CADA 1000 AFILIADOS	58,29	97,32
65	NUM. DE DÍAS INDEMNIZADOS POR CADA AFILIADO	3,59	6,10
66	GASTOS ASOCIADOS GENERADOS EN EL PERÍODO (SANITARIOS, DE ADMON Y OTROS GENERALES, EN MILES DE EUROS)	42.958,26	30.841
67	NUM. DE PROCESOS CESE DE ACTIVIDAD TRABAJADORES AUTONOMOS PRODUCIDOS EN EL PERIODO	289	281
68	NUM. DE PROCESOS CESE DE ACTIVIDAD TRABAJADORES AUTONOMOS QUE PREVALECN AL FINAL DEL PERIODO	134	78
69	DURACIÓN MEDIA DE LOS PROCESOS DE CESE DE ACTIVIDAD TRABAJADORES AUTONOMOS	4,50	5,90
70	NUM. TOTAL DE MENSUALIDADES CESE DE ACTIVIDAD ABONADAS EN EL PERIODO	1.304	1.376



151 ASEPEYO

ÁREA 1 "PRESTACIONES ECONÓMICAS"

OBJETIVOS DEL PROGRAMA 1102 "INCAPACIDAD TEMPORAL Y OTRAS PRESTACIONES"

01 CONSEGUIR UNA DURACIÓN MEDIA MÁXIMA, EN DÍAS, DE CADA PROCESO DE I.T.

04 CONSEGUIR UN NÚM. MEDIO MÁXIMO DE DÍAS INDEMNIZADOS POR CADA PROCESO INDEMNIZADO

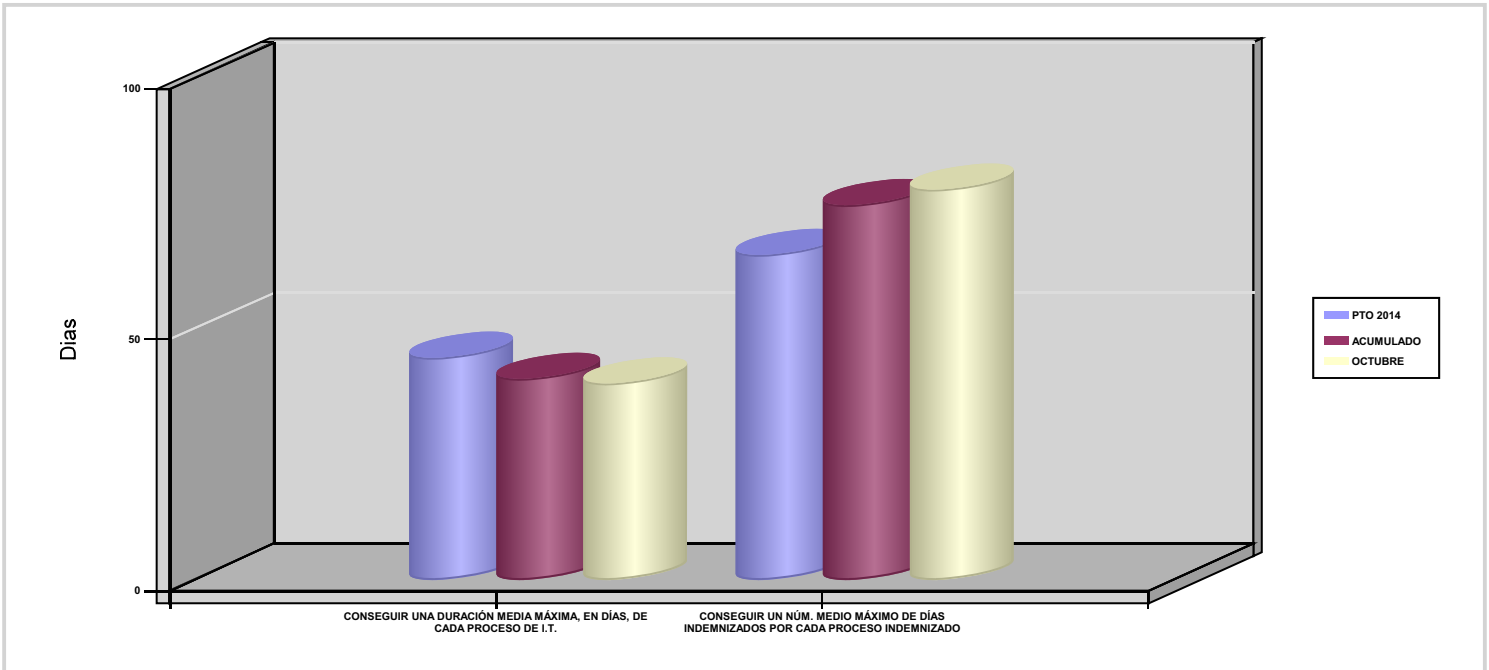

02 NO SUPERAR UN PORCENTAJE DE PROCESOS DE IT RESPECTO A LOS AFILIADOS

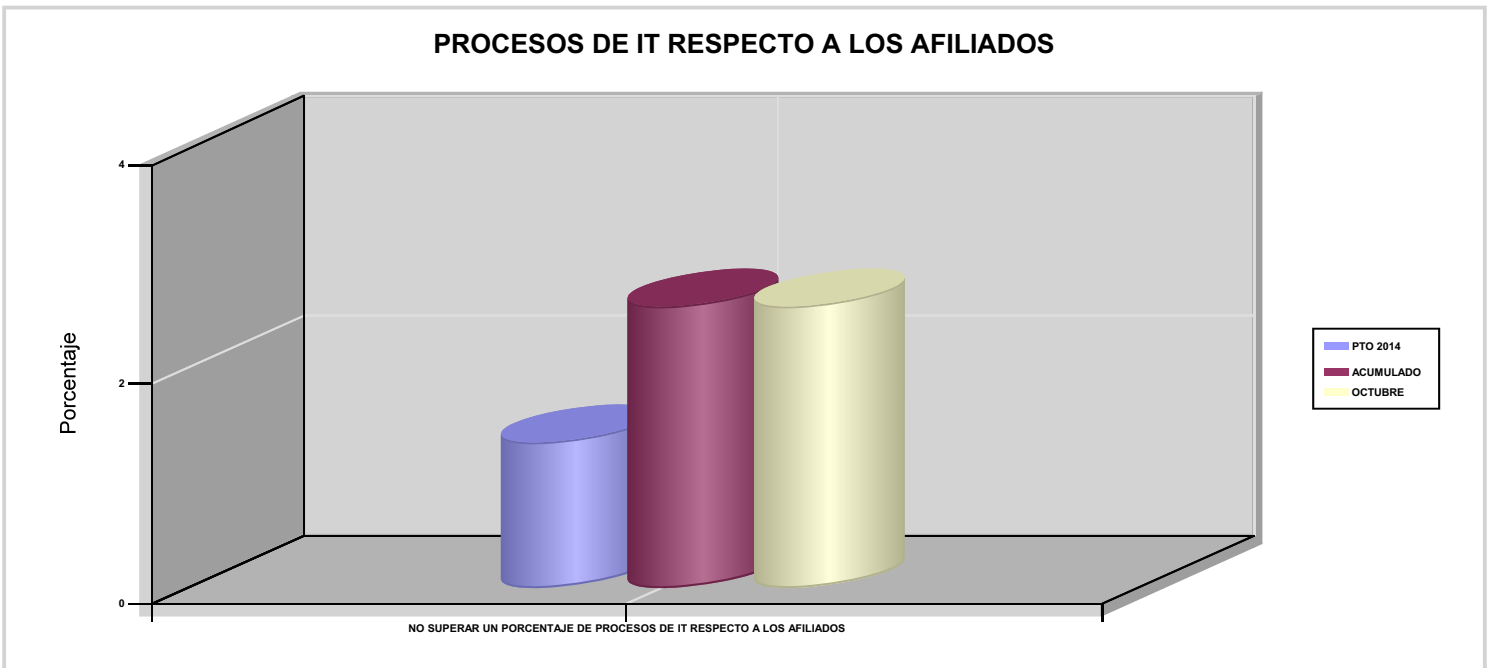



151 ASEPEYO

ÁREA 1 "PRESTACIONES ECONÓMICAS"

OBJETIVOS DEL PROGRAMA 1102 "INCAPACIDAD TEMPORAL Y OTRAS PRESTACIONES"

03 CONSEGUIR UN GASTO DIRECTO MÁXIMO POR AFILIADO DE EUROS

05 CONSEGUIR UN GASTO DIRECTO MÁXIMO POR DÍA INDEMNIZADO DE EUROS

07 REALIZAR UN GASTO TOTAL MAXIMO POR AFILIADO DE EUROS

08 CONSEGUIR UN GASTO TOTAL MÁXIMO POR DÍA INDEMNIZADO DE EUROS

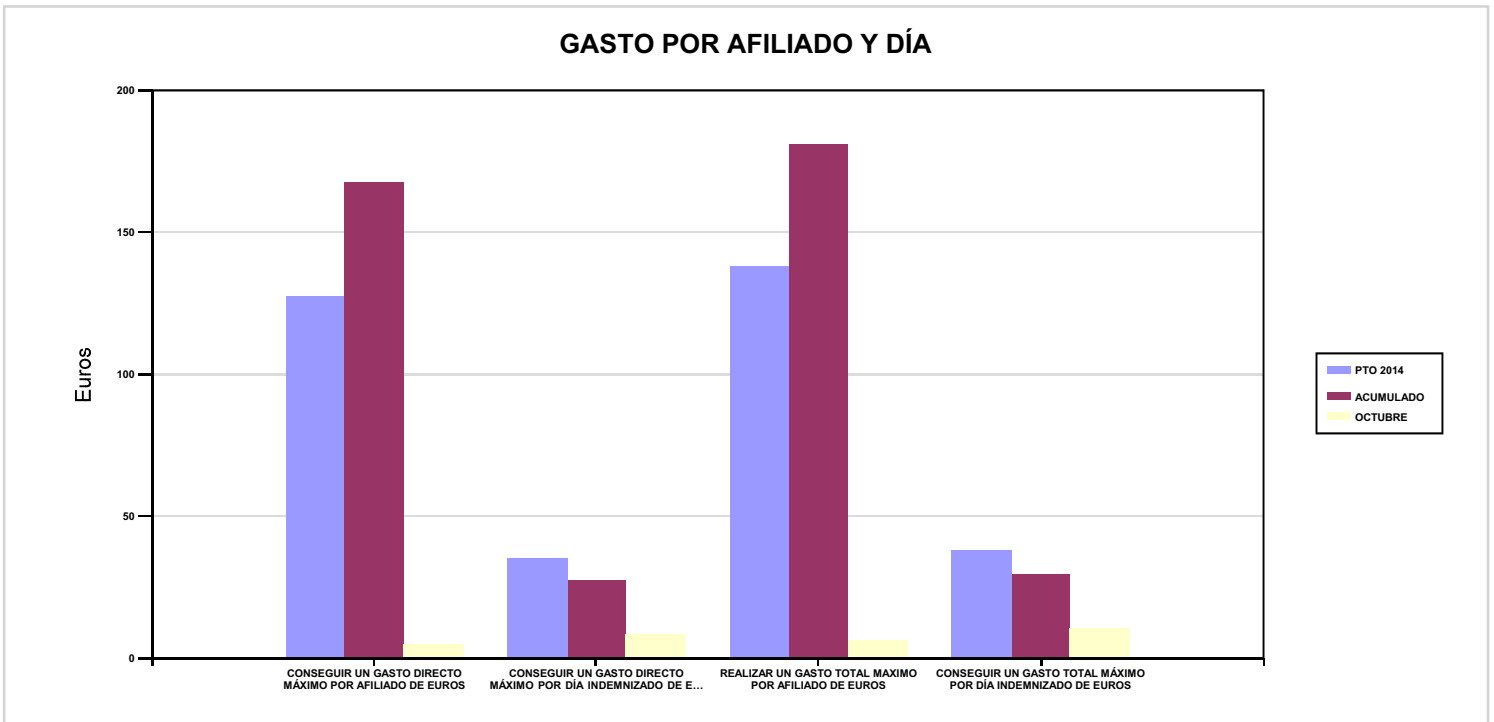

06 REALIZAR UN GASTO DIRECTO MÁXIMO POR PROCESO INDEMNIZADO CON ALTA EN EL PERÍODO DE EUROS

09 REALIZAR UN GASTO TOTAL MÁXIMO POR PROCESO INDEMNIZADO DE EUROS

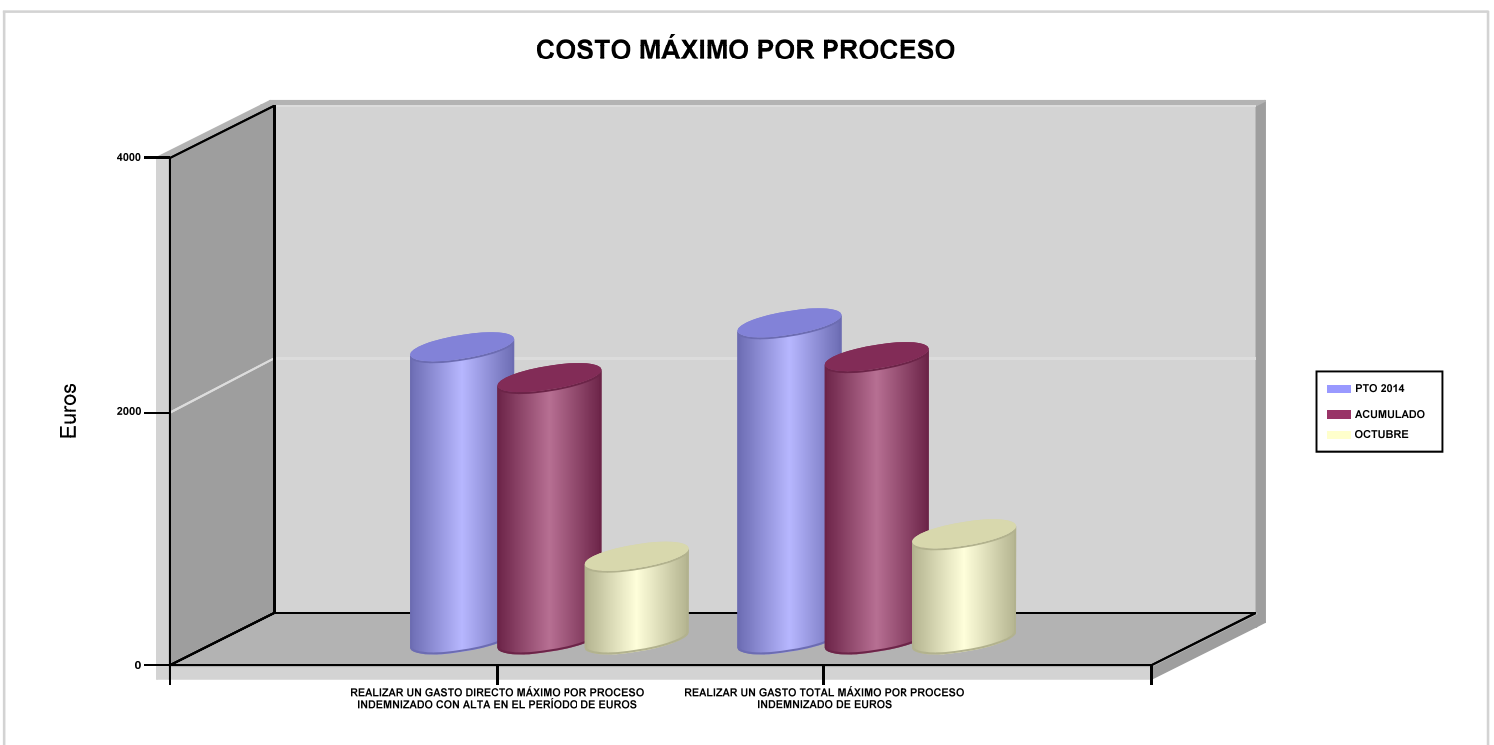



151 ASEPEYO		Area 1	
		G.P 11	Programa 05
PROGRAMA : CAPITALES RENTA Y OTRAS COMPENSACIONES FINANCIERAS DE ACCIDENTES DE TRABAJO		RESPONSABLE:	
ACTIVIDADES			
RECONOCIMIENTO DE LOS DERECHOS A PRESTACIONES VITALICIAS Y TEMPORALES A BENEFICIARIOS DE INVALIDEZ MUERTE Y SUPERVIVENCIA DE ACCIDENTES DE TRABAJO CONTROL DE CÁLCULO DE LOS CAPITALES COSTE DE RENTA DE ACCIDENTES DE TRABAJO TRAMITACIÓN DE LOS EXPEDIENTES ANTE LOS ORGANISMOS CORRESPONDIENTES			
OBJETIVOS			
CL	DENOMINACIÓN	Presupuesto 2014	EJECUCIÓN
01	ATENDER UN NÚMERO DE SINIESTROS DE INVALIDEZ GENERADORES DE CAPITALES RENTA	752	560
02	ATENDER UN NÚMERO DE SINIESTROS POR MUERTE GENERADORES DE CAPITALES RENTA	180	108
MEDIOS HUMANOS Y FINANCIEROS			
CL	MEDIOS	Presupuesto 2014	EJECUCIÓN
10	NÚMERO DE PERSONAS	50	49
	EN MILES DE EUROS		
11	Gastos de personal	2.634,10	1.992,25
12	Otros gastos de funcionamiento	411,81	404,83
13	TOTAL COSTE DE LOS SERVICIOS	3.045,91	2.397,08
14	Transferencias	528.845,16	295.882,52
15	Inversiones	1,10	0
16	TOTAL OPERACIONES NO FINANCIERAS	531.892,17	298.279,60
18	TOTAL GASTOS DEL PROGRAMA	531.892,17	298.279,60
INDICADORES PARA EL SEGUIMIENTO DE OBJETIVOS			
CL	DENOMINACIÓN	Presupuesto 2014	EJECUCIÓN
19	IMPORTE DE LOS CAPITALES RENTA POR INVALIDEZ (EN MILES DE EUROS)	223.075,38	128.601,03
20	NÚMERO DE SINIESTROS GENERADOS DE CAPITALES RENTA POR INVALIDEZ	752	560
21	IMPORTE MEDIO DE LOS CAPITALES RENTA POR INVALIDEZ (EN EUROS)	296.642,79	229.644,70
22	IMPORTE DE LOS CAPITALES RENTA POR MUERTE (EN MILES DE EUROS)	35.000	19.152,82
23	NÚMERO DE SINIESTROS DEVENGADOS DE CAPITALES RENTA POR MUERTE	180	108
24	IMPORTE MEDIO DE LOS CAPITALES RENTA POR MUERTE (EN EUROS)	194.444,44	177.340,93
25	POBLACIÓN LABORAL PROTEGIDA POR I.M.S. AL FINAL DEL PERÍODO	1.962.393	2.229.174



151 ASEPEYO		Area 2	
		G.P 21	Programa 22
PROGRAMA : MEDICINA AMBULATORIA DE MUTUAS DE ACCIDENTES DE TRABAJO		RESPONSABLE:	
ACTIVIDADES			
GESTIÓN DE LA ASISTENCIA SANITARIA EN RÉGIMEN AMBULATORIO EN CENTROS PROPIOS DE LAS MUTUAS Y EN SUS CENTROS MANCOMUNADOS CONTROL DE LA ASISTENCIA SANITARIA PRESTADA CON MEDIOS AJENOS CREACIÓN, ADAPTA. Y MEJORA DE CENTROS PROPIOS DE LAS MUTUAS Y DE SUS CENTROS MANCOMUNADOS			
OBJETIVOS			
CL	DENOMINACIÓN	Presupuesto 2014	EJECUCIÓN
02	ATENDER UN PORCENTAJE DE PACIENTES CON MEDIOS PROPIOS	88,15	89,93
03	ATENDER UN NÚMERO DE PACIENTES	399.647	342.546
MEDIOS HUMANOS Y FINANCIEROS			
CL	MEDIOS	Presupuesto 2014	EJECUCIÓN
10	NÚMERO DE PERSONAS	1.074	1.033
	EN MILES DE EUROS		
11	Gastos de personal	45.303,93	35.084,12
12	Otros gastos de funcionamiento	43.304,34	29.065,38
13	TOTAL COSTE DE LOS SERVICIOS	88.608,27	64.149,50
14	Transferencias	10.860,65	10.039,68
15	Inversiones	5.331,50	1.950,61
16	TOTAL OPERACIONES NO FINANCIERAS	104.800,42	76.139,79
18	TOTAL GASTOS DEL PROGRAMA	104.800,42	76.139,79
INDICADORES PARA EL SEGUIMIENTO DE OBJETIVOS			
CL	DENOMINACIÓN	Presupuesto 2014	EJECUCIÓN
19	NÚMERO DE CONSULTAS NUEVAS CON MEDIOS PROPIOS	163.617	142.743
20	NÚMERO DE CONSULTAS SUCESIVAS CON MEDIOS PROPIOS	429.837	371.008
22	NÚMERO DE PACIENTES ATENDIDOS CON MEDIOS PROPIOS	399.647	342.546
23	NÚMERO DE PACIENTES ATENDIDOS CON MEDIOS AJENOS	53.729	38.345
28	POBLACIÓN LABORAL PROTEGIDA AL FINAL DEL PERÍODO POR I.T POR CONTINGENCIAS PROFESIONALES	1.962.393	1.944.461



151 ASEPEYO

ÁREA 2 "ASISTENCIA SANITARIA"

OBJETIVOS DEL PROGRAMA 2122 "MEDICINA AMBULATORIA DE MUTUAS DE ACCIDENTES DE TRABAJO"

02 ATENDER UN PORCENTAJE DE PACIENTES CON MEDIOS PROPIOS

% PACIENTES ATENDIDOS CON MEDIOS PROPIOS

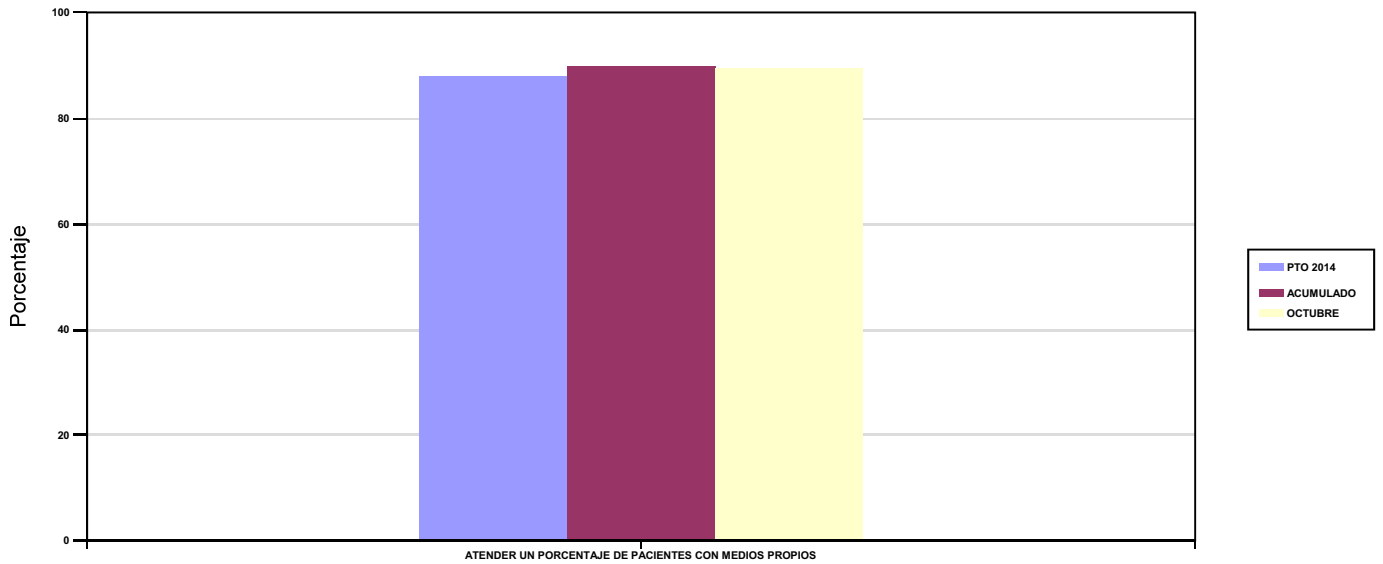

03 ATENDER UN NÚMERO DE PACIENTES

PACIENTES ATENDIDOS CON MEDIOS PROPIOS

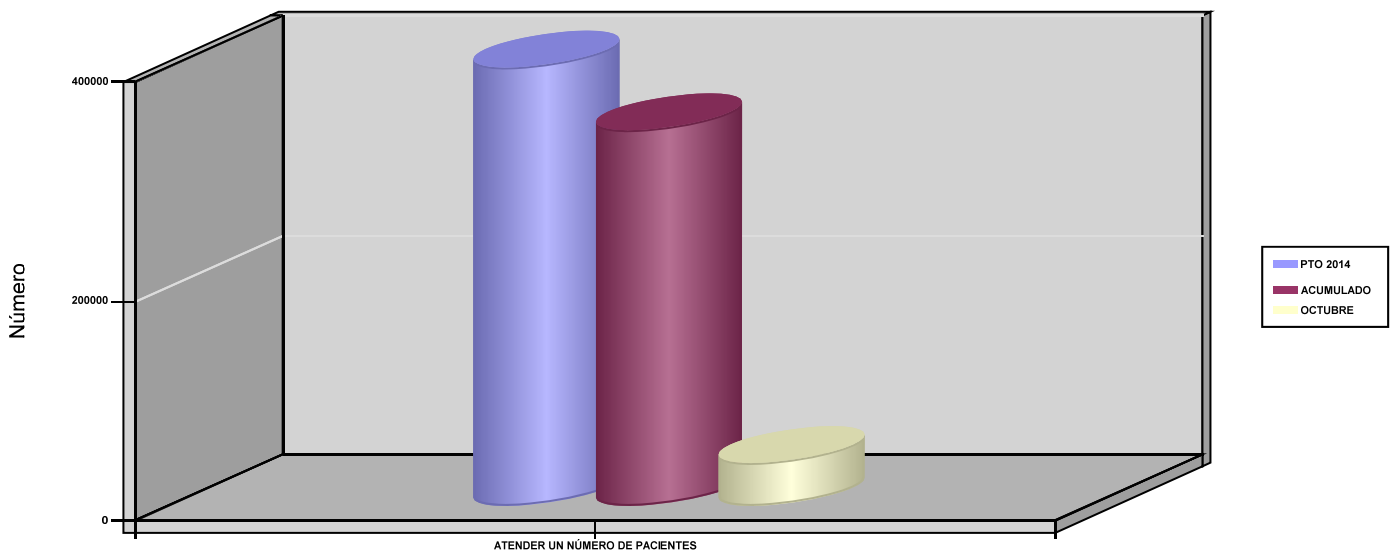



151 ASEPEYO		Area 2	
		G.P 22	Programa 24
PROGRAMA : MEDICINA HOSPITALARIA DE MUTUAS DE ACCIDENTES DE TRABAJO		RESPONSABLE:	
ACTIVIDADES			
GESTIÓN DE LA ASISTENCIA SANITARIA EN RÉGIMEN HOSPITALARIO EN CENTROS PROPIOS DE LAS MUTUAS Y EN SUS CENTROS MANCOMUNADOS CONTROL DE LA ASISTENCIA SANITARIA HOSPITALARIA PRESTADA CON MEDIOS AJENOS CREACIÓN, ADAPTACIÓN Y MEJORA DE CENTROS PROPIOS DE LAS MUTUAS Y DE SUS CENTROS MANCOMUNADOS			
OBJETIVOS			
CL	DENOMINACIÓN	Presupuesto 2014	EJECUCIÓN
01	OBTENER UN PORCENTAJE DE OCUPACIÓN EN CENTROS PROPIOS	43,16	45,48
02	CONSEGUIR UNA ESTANCIA MEDIA EN CENTROS PROPIOS	5,20	5,14
03	CONSEGUIR UN COSTE MEDIO EN EUROS POR ESTANCIA EN CENTROS PROPIOS	1.204,23	1.055,28
04	CONSEGUIR UN COSTE MEDIO EN EUROS POR ESTANCIA EN CENTROS AJENOS	1.313,08	2.754,22
MEDIOS HUMANOS Y FINANCIEROS			
CL	MEDIOS	Presupuesto 2014	EJECUCIÓN
10	NÚMERO DE PERSONAS	531	528
	EN MILES DE EUROS		
11	Gastos de personal	26.802,43	20.726,45
12	Otros gastos de funcionamiento	38.992,48	32.792,25
13	TOTAL COSTE DE LOS SERVICIOS	65.794,91	53.518,70
14	Transferencias	3.886,27	3.187,29
15	Inversiones	1.089,30	923,65
16	TOTAL OPERACIONES NO FINANCIERAS	70.770,48	57.629,64
18	TOTAL GASTOS DEL PROGRAMA	70.770,48	57.629,64
INDICADORES PARA EL SEGUIMIENTO DE OBJETIVOS			
CL	DENOMINACIÓN	Presupuesto 2014	EJECUCIÓN
19	NÚMERO DE CAMAS DE CLINICA PROPIAS INSTALADAS	216	216
20	NÚMERO DE CAMAS DE U.V.I. PROPIAS INSTALADAS	13	13
21	NÚMERO DE CAMAS DE REHABILITACIÓN PROPIAS INSTALADAS	36	36
22	NÚMERO TOTAL DE CAMAS HOSPITALARIAS PROPIAS INSTALADAS	265	265
23	NÚMERO DE ESTANCIAS PROPIAS CAUSADAS EN EL PERÍODO	39.698	36.637
24	NÚMERO DE ESTANCIAS PROPIAS POSIBLES EN EL PERÍODO	91.980	80.560
25	NÚMERO DE INGRESOS DEL PERÍODO EN CENTROS PROPIOS	7.637	7.121
26	COSTE ASISTENCIA HOSPITALARIA CON MEDIOS PROPIOS (EN MILES DE EUROS)	47.805,67	38.662,40
27	COSTE ASISTENCIA HOSPITALARIA CON MEDIOS AJENOS (EN MILES DE EUROS)	17.989,24	14.856,24
28	NÚMERO DE ACCIDENTADOS INGRESADOS EN CENTROS AJENOS	2.740	1.157
29	NÚMERO DE ESTANCIAS DE ACCIDENTADOS EN CENTROS AJENOS	13.700	5.394
30	DURACIÓN MEDIA EN DÍAS DE LOS PROCESOS DE INTERNAMIENTO EN CENTROS AJENOS	5	4,66



151 ASEPEYO

ÁREA 2 "ASISTENCIA SANITARIA"

OBJETIVOS DEL PROGRAMA 2224 "MEDICINA HOSPITALARIA DE MUTUAS DE ACCIDENTES DE TRABAJO"

01 OBTENER UN PORCENTAJE DE OCUPACIÓN EN CENTROS PROPIOS

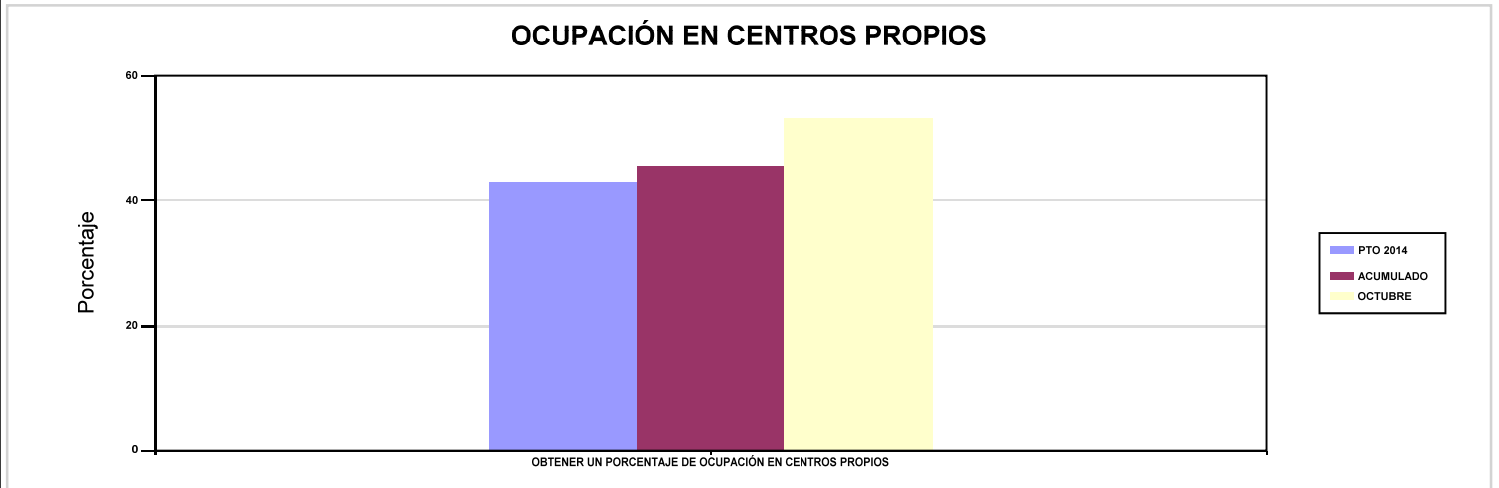

02 CONSEGUIR UNA ESTANCIA MEDIA EN CENTROS PROPIOS

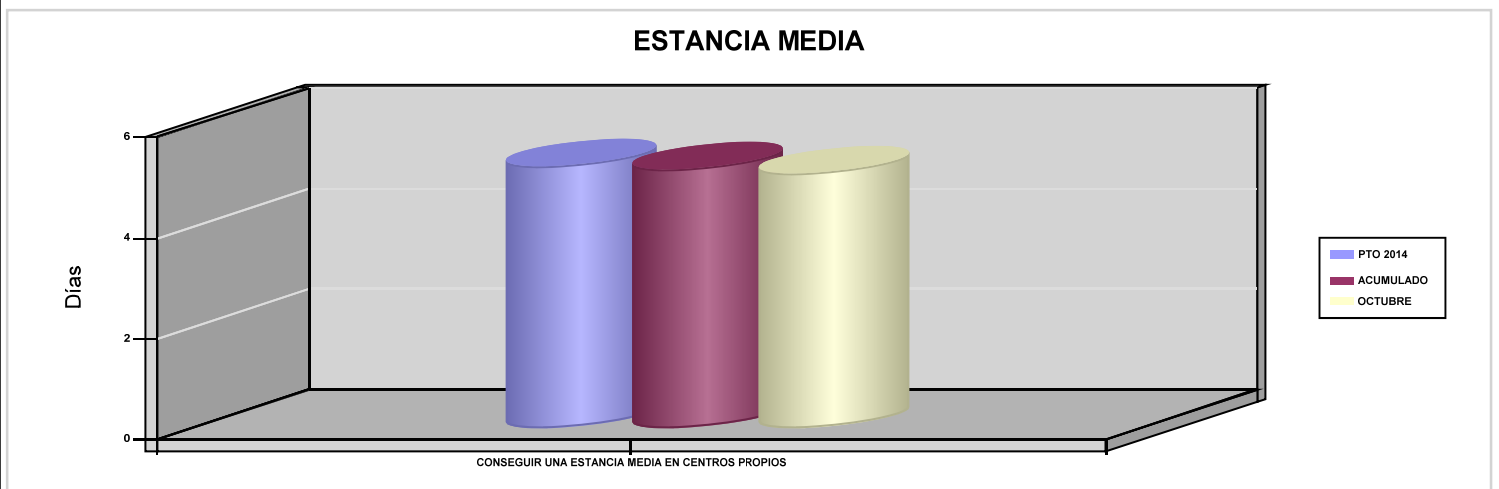

03 CONSEGUIR UN COSTE MEDIO EN EUROS POR ESTANCIA EN CENTROS PROPIOS

04 CONSEGUIR UN COSTE MEDIO EN EUROS POR ESTANCIA EN CENTROS AJENOS

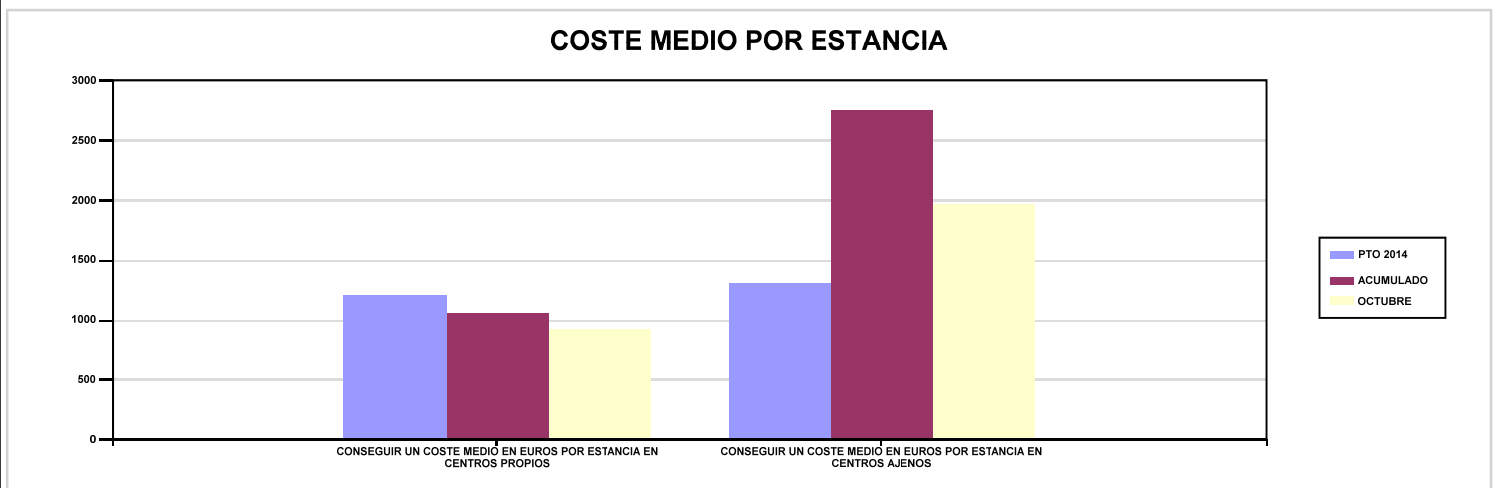



151 ASEPEYO		Area 3	
		G.P 34	Programa 36
PROGRAMA : HIGIENE Y SEGURIDAD EN EL TRABAJO		RESPONSABLE:	
ACTIVIDADES			
ASESORAMIENTO SOBRE GESTIÓN DE RIESGOS INVESTIGACIÓN E INSPECCIÓN DE ACCIDENTES INFORMACIÓN Y DIVULGACIÓN ESTUDIOS DE PUESTOS Y CONDICIONES DE TRABAJO			
OBJETIVOS			
CL	DENOMINACIÓN	Presupuesto 2014	EJECUCIÓN
01	REALIZAR INVESTIGACIONES DE ACCIDENTES EN UN %	4	2,19
02	REALIZAR ESTUDIOS SOBRE SINIESTRALIDAD EN EMPRESAS EN NÚMERO	15.000	7.753
03	REALIZAR VISITAS DE ASESOR.Y ORIENTACIÓN A C.DE TRABAJO EN MATERIA DE SEGURIDAD E HIGIENE EN N°	12.500	7.152
04	REALIZAR CURSILLOS, JORNADAS, SEMINARIOS EN NÚMERO	650	583
05	MANTENER LA SINIESTRALIDAD SOBRE EL COLECTIVO PROTEGIDO EN UN %	3,93	2,85
07	REALIZAR CAMPAÑAS DE SENSIBILIZACIÓN Y EDUCACIÓN EN NÚMERO	5.000	211
08	REALIZAR ACTUACIONES DE ASESORAMIENTO EN NÚMERO	20.000	17.162
09	REALIZAR CAMPAÑAS DE DIVULGACIÓN EN NÚMERO	1.000	92
MEDIOS HUMANOS Y FINANCIEROS			
CL	MEDIOS	Presupuesto 2014	EJECUCIÓN
10	NÚMERO DE PERSONAS	69	71
	EN MILES DE EUROS		
11	Gastos de personal	3.479,83	2.845,77
12	Otros gastos de funcionamiento	992,34	627,12
13	TOTAL COSTE DE LOS SERVICIOS	4.472,17	3.472,89
15	Inversiones	29,40	1,74
16	TOTAL OPERACIONES NO FINANCIERAS	4.501,57	3.474,63
18	TOTAL GASTOS DEL PROGRAMA	4.501,57	3.474,63
INDICADORES PARA EL SEGUIMIENTO DE OBJETIVOS			
CL	DENOMINACIÓN	Presupuesto 2014	EJECUCIÓN
19	NÚMERO DE ACCIDENTES INVESTIGADOS	3.021	1.356
20	NÚMERO DE ACCIDENTES ACAECIDOS	75.532	61.872
21	NÚMERO DE ESTUDIOS DE SINIESTRALIDAD EN EMPRESAS REALIZADOS	15.000	7.753
22	NÚMERO DE VISITAS A CENTROS DE TRABAJO REALIZADAS	12.500	7.152
23	NÚMERO DE ENCUESTAS EN MATERIA PREVENTIVA REALIZADAS	5.000	5.597
24	NÚMERO DE CURSILLOS, JORNADAS Y SEMINARIOS EN MATERIA PREVENTIVA REALIZADOS	650	583
25	NÚMERO DE ASISTENTES A LOS CURSILLOS, JORNADAS Y SEMINARIOS	7.300	8.605
26	NÚMERO DE ACCIDENTADOS EN EL PERÍODO	77.073	63.566
27	POBLACIÓN LABORAL PROTEGIDA AL FINAL DEL PERÍODO POR I.M.S. POR CONTINGENCIAS PROFESIONALES	1.962.393	2.229.174
29	NUMERO DE ENFERMEDADES PROFESIONALES INVESTIGADAS	350	249
30	NÚMERO DE CAMPAÑAS DE SENSIBILIZACIÓN Y EDUCACIÓN PREVENTIVA REALIZADAS	5.000	211
31	NÚMERO DE PUBLICACIONES EN MATERIA PREVENTIVA REALIZADAS	80.000	73.074
32	NÚMERO DE ACTUACIONES DE ASESORAMIENTO EN MATERIA PREVENTIVA REALIZADAS	20.000	17.162
33	NÚMERO DE CAMPAÑAS DE DIVULGACIÓN EN MATERIA PREVENTIVA REALIZADAS	1.000	92



151 ASEPEYO		Area 4	
		G.P 43	Programa 64
PROGRAMA : ADMINISTRACIÓN DEL PATRIMONIO		RESPONSABLE:	
ACTIVIDADES			
GESTIONAR Y CONTROLAR LA SITUACIÓN Y VARIACIÓN FINANCIERA Y PATRIMONIAL			
OBJETIVOS			
CL	DENOMINACIÓN	Presupuesto 2014	EJECUCIÓN
02	OBTENER UN % DE RENTABILIDAD MEDIA DE LA CARTERA DE VALORES	3,99	0,07
09	OBTENER UN % DE EXCEDENTE DE GESTIÓN SOBRE CUOTAS	12,43	-9,55
MEDIOS HUMANOS Y FINANCIEROS			
CL	MEDIOS	Presupuesto 2014	EJECUCIÓN
EN MILES DE EUROS			
14	Transferencias	95.000	106.773,76
16	TOTAL OPERACIONES NO FINANCIERAS	95.000	106.773,76
17	TOTAL OPERACIONES FINANCIERAS	355.928,31	0
18	TOTAL GASTOS DEL PROGRAMA	450.928,31	106.773,76
INDICADORES PARA EL SEGUIMIENTO DE OBJETIVOS			
CL	DENOMINACIÓN	Presupuesto 2014	EJECUCIÓN
24	IMPORTE MEDIO DE LA CARTERA DE VALORES (EN MILES DE EUROS)	915.000	1.026.736,95
25	RENDIMIENTO NETO EN EL PERÍODO DE LA CARTERA DE VALORES (EN MILES DE EUROS)	36.528,11	760,04
40	EXCEDENTE DE GESTIÓN EN EL PERÍODO (EN MILES DE EUROS)	193.512,66	-82.404,30
41	RECAUDACIÓN POR CUOTAS EN EL PERÍODO (EN MILES DE EUROS)	1.557.347,39	862.874,60



151 ASEPEYO		Area 4	
		G.P 45	Programa 91
PROGRAMA : DIRECCIÓN Y SERVICIOS GENERALES		RESPONSABLE:	
ACTIVIDADES			
DIRIGIR, COORDINAR Y APOYAR LAS ACTIVIDADES DE LA ENTIDAD INSPECCIONAR LOS CENTROS Y SERVICIOS PROPIOS Y CONCERTADOS GESTIONAR Y COORDINAR LA POLÍTICA DE PERSONAL, SUMINISTROS Y MANTENIMIENTO ELABORAR Y GESTIONAR LOS PRESUPUESTOS			
OBJETIVOS			
CL	DENOMINACIÓN	Presupuesto 2014	EJECUCIÓN
01	CONSEGUIR QUE EL ABSENTISMO S/JORNADAS TOTALES NO EXCEDA EL %	5,88	5,91
08	CONSEGUIR QUE EL COSTE DE LOS SERVICIOS S/CUOTAS NO REBASE EL %	18,92	25,79
09	CONSEGUIR UN COSTE DE LOS SERVICIOS POR TRABAJADOR PROTEGIDO, EN EUROS	131,59	96,22
MEDIOS HUMANOS Y FINANCIEROS			
CL	MEDIOS	Presupuesto 2014	EJECUCIÓN
10	NÚMERO DE PERSONAS	1.002	977
	EN MILES DE EUROS		
11	Gastos de personal	45.275	36.384,94
12	Otros gastos de funcionamiento	44.876,61	31.732,34
13	TOTAL COSTE DE LOS SERVICIOS	90.151,61	68.117,28
14	Transferencias	5.781,74	5.769,83
15	Inversiones	735,06	276,72
16	TOTAL OPERACIONES NO FINANCIERAS	96.668,41	74.163,83
17	TOTAL OPERACIONES FINANCIERAS	1.636,10	863,36
18	TOTAL GASTOS DEL PROGRAMA	98.304,51	75.027,19
INDICADORES PARA EL SEGUIMIENTO DE OBJETIVOS			
CL	DENOMINACIÓN	Presupuesto 2014	EJECUCIÓN
25	NÚMERO DE JORNADAS LABORALES DE TODO EL PERSONAL DE LA ENTIDAD	810.464	665.471
26	NÚMERO DE JORNADAS LABORALES PERDIDAS DE TODO EL PERSONAL DE LA ENTIDAD	47.650	39.311
40	IMPORTE TOTAL DEL COSTE DE LOS SERVICIOS DE LA ENTIDAD (EN MILES DE EUROS)	294.723,91	222.497,04
41	RECAUDACIÓN POR CUOTAS (EN MILES DE EUROS)	1.557.347,39	862.874,60
42	POBLACIÓN LABORAL TOTAL PROTEGIDA AL FINAL DEL PERÍODO	2.239.669	2.312.307



151 ASEPEYO

ÁREA 4 "TESOR.INFORM.Y OTROS SERVIC."

OBJETIVOS DEL PROGRAMA 4364 "ADMINISTRACIÓN DEL PATRIMONIO"

02 OBTENER UN % DE RENTABILIDAD MEDIA DE LA CARTERA DE VALORES

09 OBTENER UN % DE EXCEDENTE DE GESTIÓN SOBRE CUOTAS

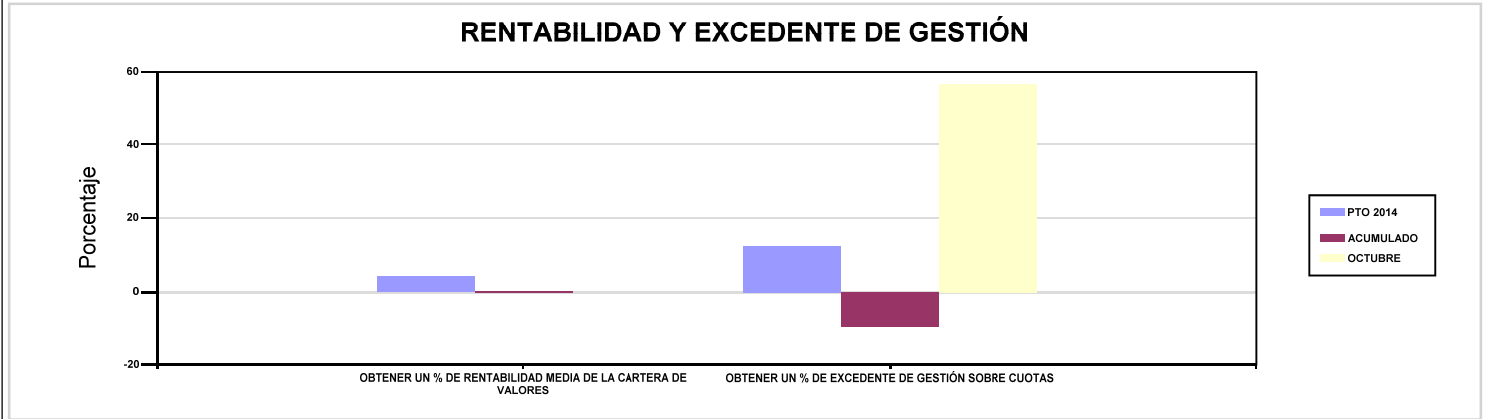

151 ASEPEYO

ÁREA 4 "TESOR.INFORM.Y OTROS SERVIC."

OBJETIVOS DEL PROGRAMA 4591 "DIRECCIÓN Y SERVICIOS GENERALES"

01 CONSEGUIR QUE EL ABSENTISMO S/JORNADAS TOTALES NO EXCEDA EL %

08 CONSEGUIR QUE EL COSTE DE LOS SERVICIOS S/CUOTAS NO REBASE EL %

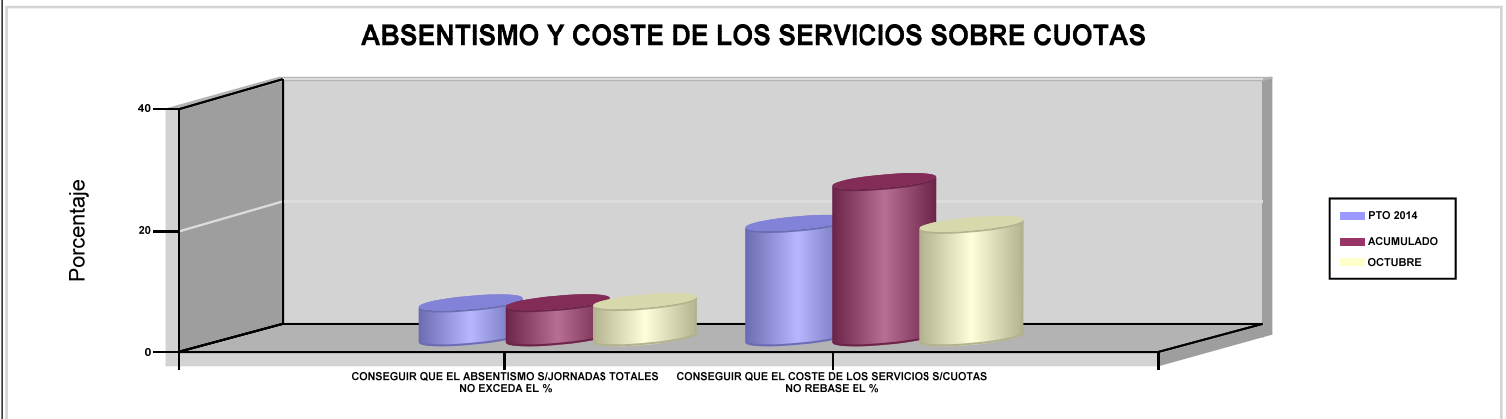

09 CONSEGUIR UN COSTE DE LOS SERVICIOS POR TRABAJADOR PROTEGIDO, EN EUROS

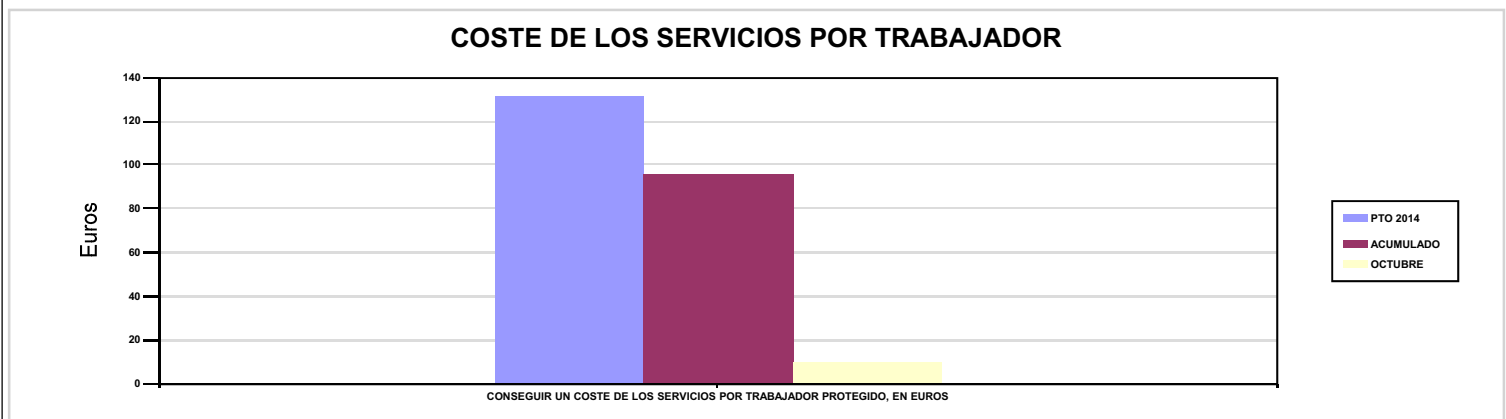





183 MUTUA BALEAR		Area 1	
		G.P 11	Programa 02
PROGRAMA : INCAPACIDAD TEMPORAL Y OTRAS PRESTACIONES		RESPONSABLE:	
ACTIVIDADES			
RECONOCIMIENTO DE PRESTACIONES DE PAGO DIRECTO POR INCAPACIDAD TEMPORAL VIGILANCIA DE LOS RECONOCIMIENTOS EFECTUADOS EN RÉGIMEN DE PAGO DELEGADO VIGILANCIA DEL AGOTAMIENTO DE LOS PLAZOS DE ESTAS PREST. SEGUIMIENTO DE LA INCAPACIDAD TEMPORAL POR RÉGIMENES Y TIPOS DE PAGO (DIRECTO Y DELEGADO)			
OBJETIVOS			
CL	DENOMINACIÓN	Presupuesto 2014	EJECUCIÓN
01	CONSEGUIR UNA DURACIÓN MEDIA MÁXIMA, EN DÍAS, DE CADA PROCESO DE I.T.	24,27	36,96
02	NO SUPERAR UN PORCENTAJE DE PROCESOS DE IT RESPECTO A LOS AFILIADOS	1,30	1,37
03	CONSEGUIR UN GASTO DIRECTO MÁXIMO POR AFILIADO DE EUROS	163,68	91,74
04	CONSEGUIR UN NÚM. MEDIO MÁXIMO DE DÍAS INDEMNIZADOS POR CADA PROCESO INDEMNIZADO	41,21	56,64
05	CONSEGUIR UN GASTO DIRECTO MÁXIMO POR DÍA INDEMNIZADO DE EUROS	86,92	28,62
06	REALIZAR UN GASTO DIRECTO MÁXIMO POR PROCESO INDEMNIZADO CON ALTA EN EL PERÍODO DE EUROS	3.581,83	1.621,15
07	REALIZAR UN GASTO TOTAL MAXIMO POR AFILIADO DE EUROS	168,55	97,96
08	CONSEGUIR UN GASTO TOTAL MÁXIMO POR DÍA INDEMNIZADO DE EUROS	89,51	30,57
09	REALIZAR UN GASTO TOTAL MÁXIMO POR PROCESO INDEMNIZADO DE EUROS	3.688,45	1.731,24
MEDIOS HUMANOS Y FINANCIEROS			
CL	MEDIOS	Presupuesto 2014	EJECUCIÓN
10	NÚMERO DE PERSONAS EN MILES DE EUROS	83	85
11	Gastos de personal	2.793,61	2.260,08
12	Otros gastos de funcionamiento	1.158,25	814,17
13	TOTAL COSTE DE LOS SERVICIOS	3.951,86	3.074,25
14	Transferencias	67.474,16	47.841,41
15	Inversiones	63,66	67,78
16	TOTAL OPERACIONES NO FINANCIERAS	71.489,68	50.983,44
18	TOTAL GASTOS DEL PROGRAMA	71.489,68	50.983,44
INDICADORES PARA EL SEGUIMIENTO DE OBJETIVOS			
CL	DENOMINACIÓN	Presupuesto 2014	EJECUCIÓN
19	NUM. DE PROCESOS DE IT CUYA ALTA MÉDICA SE HAYA PRODUCIDO EN EL EJERCICIO	53.828	46.310
20	NUM. DE DÍAS DE BAJA RELATIVOS A PROCESOS CUYA ALTA MÉDICA SE HAYA PRODUCIDO EN EL EJERCICIO	1.306.628	1.711.658
21	NUM. DE PROCESOS EN LOS QUE EL ÚLTIMO DÍA DEL PERÍODO EL PACIENTE SE ENCUENTRA EN SITUACIÓN DE BAJA	4.879	6.671
22	POBLACIÓN PROTEGIDA EL ÚLTIMO DÍA DEL PERÍODO	374.800	485.907
23	POBLACIÓN MEDIA PROTEGIDA EN EL PERÍODO	360.420	445.020
24	GASTO DIRECTO GENERADO EN EL PERÍODO EN CONCEPTO DE I.T.(EN MILES DE EUROS) EXCLUIDAS EMPRESAS COLABORADORAS	58.993,97	40.824,16
25	NUMERO DE PROCESOS INICIADOS EN EL PERÍODO	42.520	46.996
60	NUM. DE PROCESOS INDEMNIZADOS CUYA ALTA SE HAYA PRODUCIDO EN EL PERÍODO	24.502	23.487
61	NUM. DE DÍAS INDEM.EN EL PERÍODO O ANT.,DE LOS PROCESOS INDEM. CUYA ALTA SE HAYA PRODUCIDO EN EL PERÍODO	1.009.679	1.330.226
62	NUM. DE PROCESOS INDEMNIZADOS INICIADOS EN EL PERÍODO	28.752	25.537
63	NUM. DE DÍAS INDEMNIZADOS EN EL PERÍODO	678.710	1.426.234
64	NUM. DE PROCESOS INDEMNIZADOS INICIADOS POR CADA 1000 AFILIADOS	79,77	57,38
65	NUM. DE DÍAS INDEMNIZADOS POR CADA AFILIADO	1,88	3,20
66	GASTOS ASOCIADOS GENERADOS EN EL PERÍODO (SANITARIOS, DE ADMON Y OTROS GENERALES, EN MILES DE EUROS)	1.756	2.772,07
67	NUM. DE PROCESOS CESE DE ACTIVIDAD TRABAJADORES AUTONOMOS PRODUCIDOS EN EL PERIODO	93	17
68	NUM. DE PROCESOS CESE DE ACTIVIDAD TRABAJADORES AUTONOMOS QUE PREVALECN AL FINAL DEL PERIODO	22	2
69	DURACIÓN MEDIA DE LOS PROCESOS DE CESE DE ACTIVIDAD TRABAJADORES AUTONOMOS	90	167,90
70	NUM. TOTAL DE MENSUALIDADES CESE DE ACTIVIDAD ABONADAS EN EL PERIODO	93	103



183 MUTUA BALEAR

ÁREA 1 "PRESTACIONES ECONÓMICAS"

OBJETIVOS DEL PROGRAMA 1102 "INCAPACIDAD TEMPORAL Y OTRAS PRESTACIONES"

01 CONSEGUIR UNA DURACIÓN MEDIA MÁXIMA, EN DÍAS, DE CADA PROCESO DE I.T.

04 CONSEGUIR UN NÚM. MEDIO MÁXIMO DE DÍAS INDEMNIZADOS POR CADA PROCESO INDEMNIZADO

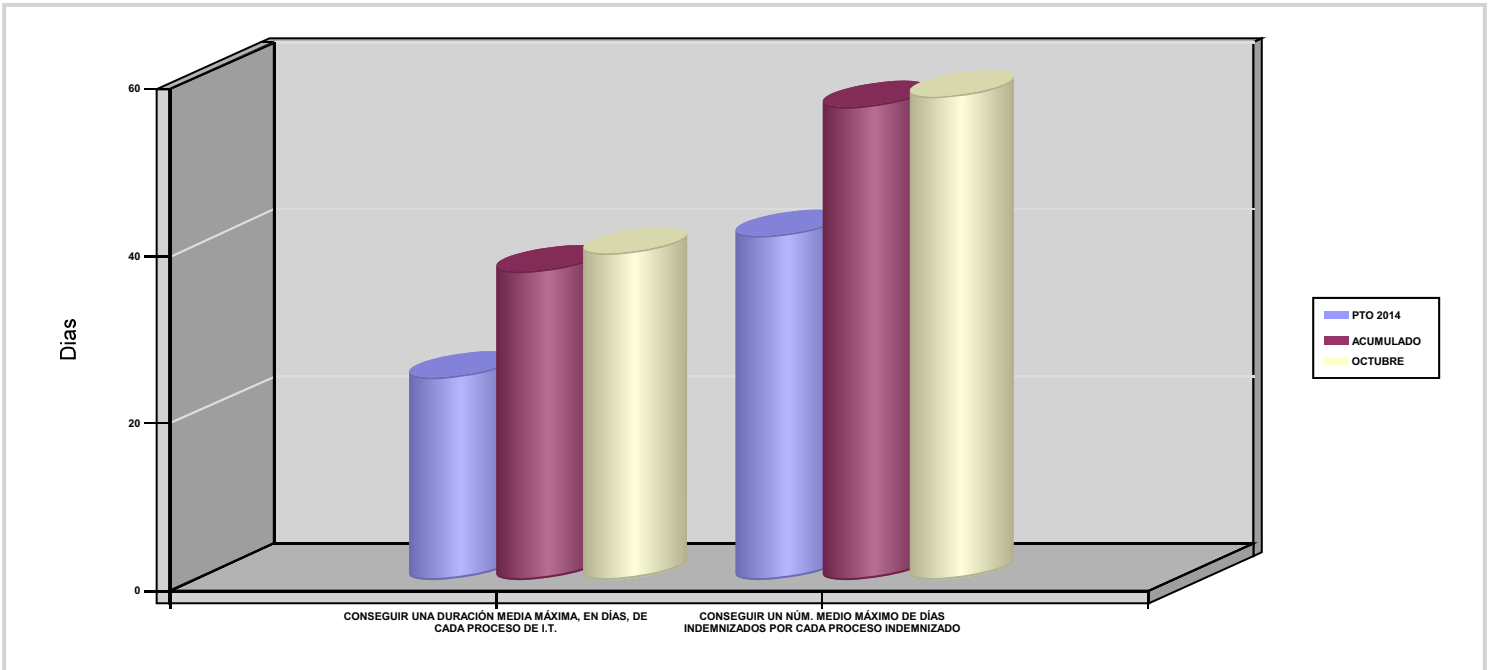

02 NO SUPERAR UN PORCENTAJE DE PROCESOS DE IT RESPECTO A LOS AFILIADOS

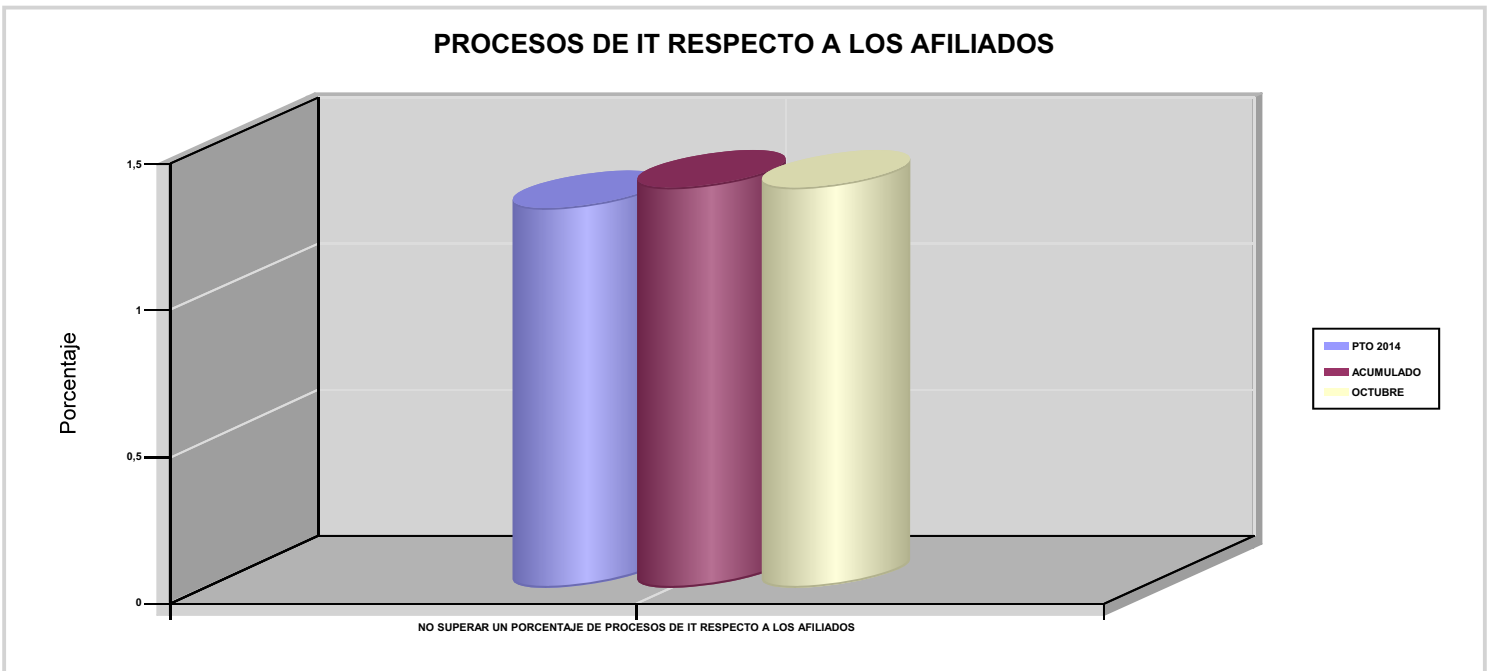



183 MUTUA BALEAR

ÁREA 1 "PRESTACIONES ECONÓMICAS"

OBJETIVOS DEL PROGRAMA 1102 "INCAPACIDAD TEMPORAL Y OTRAS PRESTACIONES"

03 CONSEGUIR UN GASTO DIRECTO MÁXIMO POR AFILIADO DE EUROS

05 CONSEGUIR UN GASTO DIRECTO MÁXIMO POR DÍA INDEMNIZADO DE EUROS

07 REALIZAR UN GASTO TOTAL MAXIMO POR AFILIADO DE EUROS

08 CONSEGUIR UN GASTO TOTAL MÁXIMO POR DÍA INDEMNIZADO DE EUROS

GASTO POR AFILIADO Y DÍA

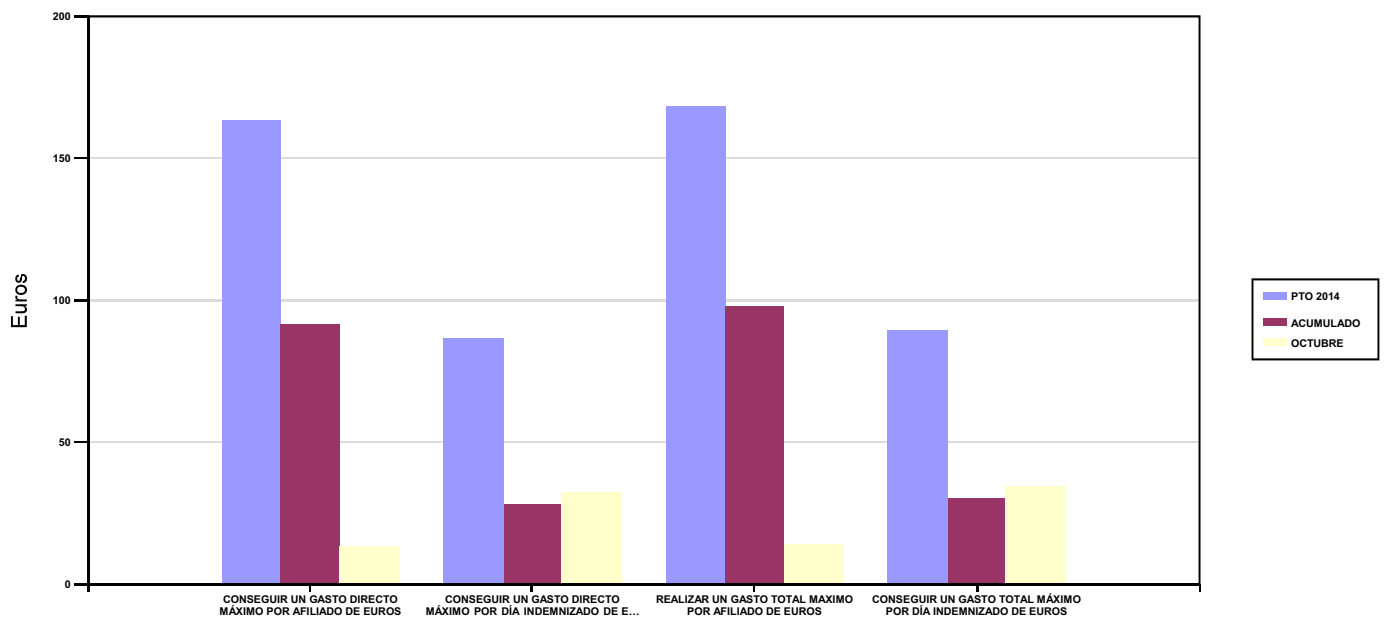

06 REALIZAR UN GASTO DIRECTO MÁXIMO POR PROCESO INDEMNIZADO CON ALTA EN EL PERÍODO DE EUROS

09 REALIZAR UN GASTO TOTAL MÁXIMO POR PROCESO INDEMNIZADO DE EUROS

COSTO MÁXIMO POR PROCESO

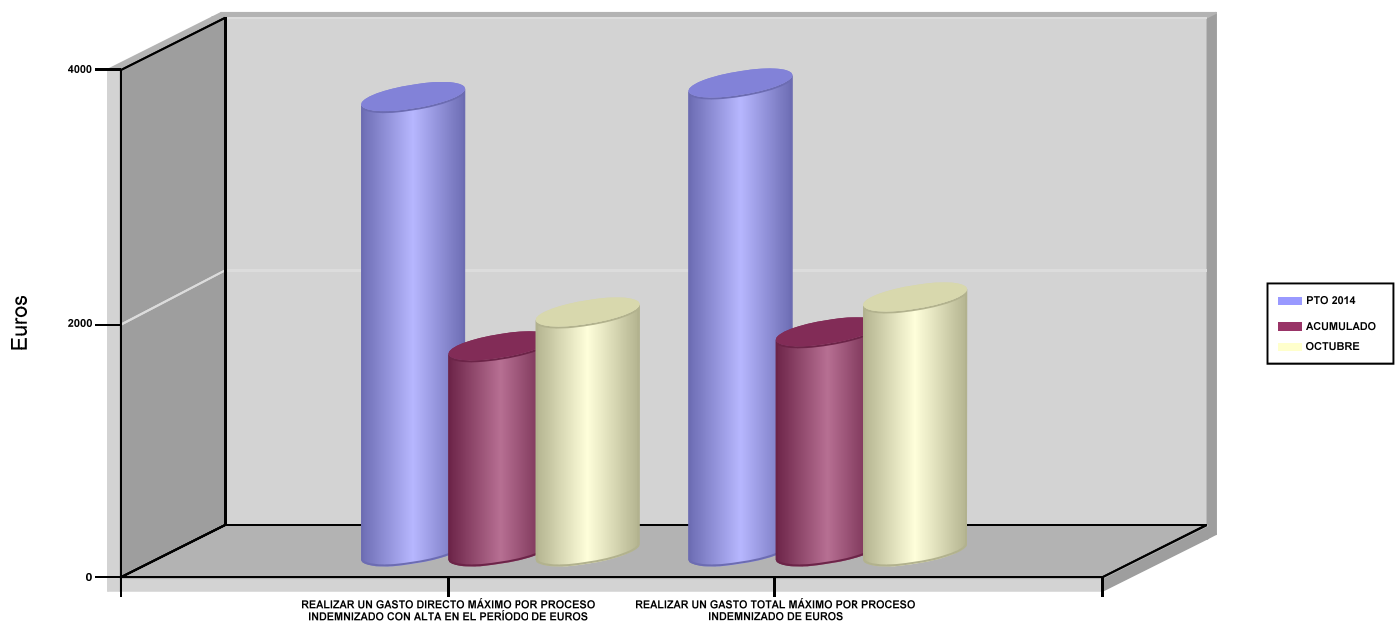



183 MUTUA BALEAR		Area 1	
		G.P 11	Programa 05
PROGRAMA : CAPITALES RENTA Y OTRAS COMPENSACIONES FINANCIERAS DE ACCIDENTES DE TRABAJO		RESPONSABLE:	
ACTIVIDADES			
RECONOCIMIENTO DE LOS DERECHOS A PRESTACIONES VITALICIAS Y TEMPORALES A BENEFICIARIOS DE INVALIDEZ MUERTE Y SUPERVIVENCIA DE ACCIDENTES DE TRABAJO CONTROL DE CÁLCULO DE LOS CAPITALES COSTE DE RENTA DE ACCIDENTES DE TRABAJO TRAMITACIÓN DE LOS EXPEDIENTES ANTE LOS ORGANISMOS CORRESPONDIENTES			
OBJETIVOS			
CL	DENOMINACIÓN	Presupuesto 2014	EJECUCIÓN
01	ATENDER UN NÚMERO DE SINIESTROS DE INVALIDEZ GENERADORES DE CAPITALES RENTA	110	58
02	ATENDER UN NÚMERO DE SINIESTROS POR MUERTE GENERADORES DE CAPITALES RENTA	12	7
MEDIOS HUMANOS Y FINANCIEROS			
CL	MEDIOS	Presupuesto 2014	EJECUCIÓN
EN MILES DE EUROS			
14	Transferencias	48.056,91	28.985,86
16	TOTAL OPERACIONES NO FINANCIERAS	48.056,91	28.985,86
18	TOTAL GASTOS DEL PROGRAMA	48.056,91	28.985,86
INDICADORES PARA EL SEGUIMIENTO DE OBJETIVOS			
CL	DENOMINACIÓN	Presupuesto 2014	EJECUCIÓN
19	IMPORTE DE LOS CAPITALES RENTA POR INVALIDEZ (EN MILES DE EUROS)	17.604,33	12.370,51
20	NÚMERO DE SINIESTROS GENERADOS DE CAPITALES RENTA POR INVALIDEZ	110	58
21	IMPORTE MEDIO DE LOS CAPITALES RENTA POR INVALIDEZ (EN EUROS)	160.039,36	213.284,66
22	IMPORTE DE LOS CAPITALES RENTA POR MUERTE (EN MILES DE EUROS)	2.419,98	742,75
23	NÚMERO DE SINIESTROS DEVENGADOS DE CAPITALES RENTA POR MUERTE	12	7
24	IMPORTE MEDIO DE LOS CAPITALES RENTA POR MUERTE (EN EUROS)	201.665	106.107,14
25	POBLACIÓN LABORAL PROTEGIDA POR I.M.S. AL FINAL DEL PERÍODO	199.900	253.255



183 MUTUA BALEAR		Area 2	
		G.P 21	Programa 22
PROGRAMA : MEDICINA AMBULATORIA DE MUTUAS DE ACCIDENTES DE TRABAJO		RESPONSABLE:	
ACTIVIDADES			
GESTIÓN DE LA ASISTENCIA SANITARIA EN RÉGIMEN AMBULATORIO EN CENTROS PROPIOS DE LAS MUTUAS Y EN SUS CENTROS MANCOMUNADOS CONTROL DE LA ASISTENCIA SANITARIA PRESTADA CON MEDIOS AJENOS CREACIÓN, ADAPTA. Y MEJORA DE CENTROS PROPIOS DE LAS MUTUAS Y DE SUS CENTROS MANCOMUNADOS			
OBJETIVOS			
CL	DENOMINACIÓN	Presupuesto 2014	EJECUCIÓN
02	ATENDER UN PORCENTAJE DE PACIENTES CON MEDIOS PROPIOS	66,58	69,29
03	ATENDER UN NÚMERO DE PACIENTES	37.819	33.508
MEDIOS HUMANOS Y FINANCIEROS			
CL	MEDIOS	Presupuesto 2014	EJECUCIÓN
10	NÚMERO DE PERSONAS	180	184
	EN MILES DE EUROS		
11	Gastos de personal	6.279,84	5.259,92
12	Otros gastos de funcionamiento	6.380,48	4.613,28
13	TOTAL COSTE DE LOS SERVICIOS	12.660,32	9.873,20
14	Transferencias	648,46	610,06
15	Inversiones	258,87	185,48
16	TOTAL OPERACIONES NO FINANCIERAS	13.567,65	10.668,74
18	TOTAL GASTOS DEL PROGRAMA	13.567,65	10.668,74
INDICADORES PARA EL SEGUIMIENTO DE OBJETIVOS			
CL	DENOMINACIÓN	Presupuesto 2014	EJECUCIÓN
19	NÚMERO DE CONSULTAS NUEVAS CON MEDIOS PROPIOS	33.840	29.531
20	NÚMERO DE CONSULTAS SUCESIVAS CON MEDIOS PROPIOS	181.022	173.460
22	NÚMERO DE PACIENTES ATENDIDOS CON MEDIOS PROPIOS	37.819	33.508
23	NÚMERO DE PACIENTES ATENDIDOS CON MEDIOS AJENOS	18.980	14.854
28	POBLACIÓN LABORAL PROTEGIDA AL FINAL DEL PERÍODO POR I.T POR CONTINGENCIAS PROFESIONALES	199.150	253.972



183 MUTUA BALEAR

ÁREA 2 "ASISTENCIA SANITARIA"

OBJETIVOS DEL PROGRAMA 2122 "MEDICINA AMBULATORIA DE MUTUAS DE ACCIDENTES DE TRABAJO"

02 ATENDER UN PORCENTAJE DE PACIENTES CON MEDIOS PROPIOS

% PACIENTES ATENDIDOS CON MEDIOS PROPIOS

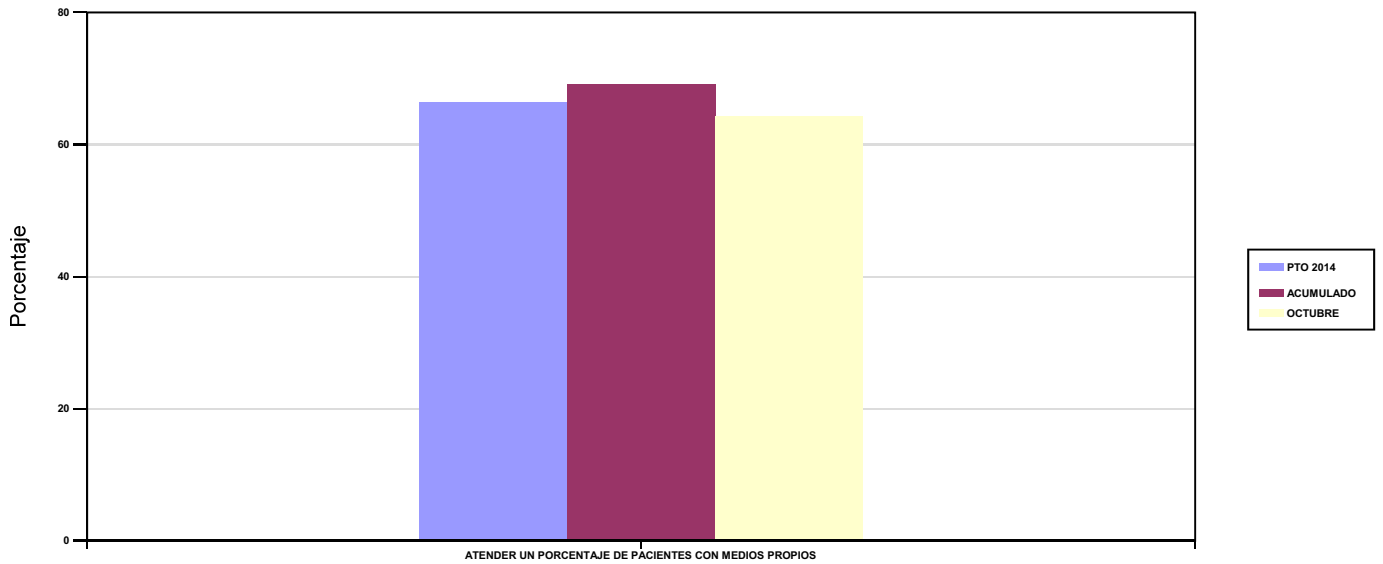

03 ATENDER UN NÚMERO DE PACIENTES

PACIENTES ATENDIDOS CON MEDIOS PROPIOS

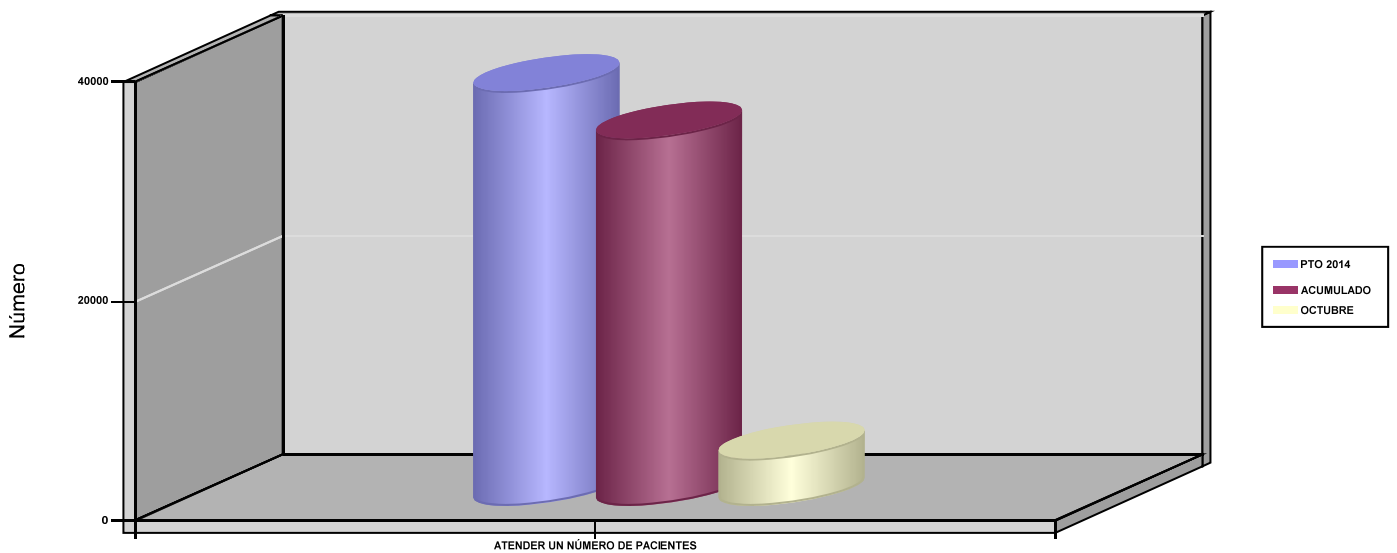



183 MUTUA BALEAR		Area 2	
		G.P 22	Programa 24
PROGRAMA : MEDICINA HOSPITALARIA DE MUTUAS DE ACCIDENTES DE TRABAJO		RESPONSABLE:	
ACTIVIDADES			
GESTIÓN DE LA ASISTENCIA SANITARIA EN RÉGIMEN HOSPITALARIO EN CENTROS PROPIOS DE LAS MUTUAS Y EN SUS CENTROS MANCOMUNADOS CONTROL DE LA ASISTENCIA SANITARIA HOSPITALARIA PRESTADA CON MEDIOS AJENOS CREACIÓN, ADAPTACIÓN Y MEJORA DE CENTROS PROPIOS DE LAS MUTUAS Y DE SUS CENTROS MANCOMUNADOS			
OBJETIVOS			
CL	DENOMINACIÓN	Presupuesto 2014	EJECUCIÓN
01	OBTENER UN PORCENTAJE DE OCUPACIÓN EN CENTROS PROPIOS	31,13	24,19
02	CONSEGUIR UNA ESTANCIA MEDIA EN CENTROS PROPIOS	2,55	2,86
03	CONSEGUIR UN COSTE MEDIO EN EUROS POR ESTANCIA EN CENTROS PROPIOS	1.205,69	1.121,95
04	CONSEGUIR UN COSTE MEDIO EN EUROS POR ESTANCIA EN CENTROS AJENOS	1.376,44	1.089,44
MEDIOS HUMANOS Y FINANCIEROS			
CL	MEDIOS	Presupuesto 2014	EJECUCIÓN
10	NÚMERO DE PERSONAS	67	64
	EN MILES DE EUROS		
11	Gastos de personal	2.359,58	1.858,44
12	Otros gastos de funcionamiento	4.096,26	2.585,50
13	TOTAL COSTE DE LOS SERVICIOS	6.455,84	4.443,94
14	Transferencias	113,01	28,54
15	Inversiones	86,27	26,30
16	TOTAL OPERACIONES NO FINANCIERAS	6.655,12	4.498,78
18	TOTAL GASTOS DEL PROGRAMA	6.655,12	4.498,78
INDICADORES PARA EL SEGUIMIENTO DE OBJETIVOS			
CL	DENOMINACIÓN	Presupuesto 2014	EJECUCIÓN
19	NÚMERO DE CAMAS DE CLINICA PROPIAS INSTALADAS	29	40
21	NÚMERO DE CAMAS DE REHABILITACIÓN PROPIAS INSTALADAS	11	0
22	NÚMERO TOTAL DE CAMAS HOSPITALARIAS PROPIAS INSTALADAS	40	40
23	NÚMERO DE ESTANCIAS PROPIAS CAUSADAS EN EL PERÍODO	3.295	2.642
24	NÚMERO DE ESTANCIAS PROPIAS POSIBLES EN EL PERÍODO	10.585	10.920
25	NÚMERO DE INGRESOS DEL PERÍODO EN CENTROS PROPIOS	1.290	923
26	COSTE ASISTENCIA HOSPITALARIA CON MEDIOS PROPIOS (EN MILES DE EUROS)	3.972,75	2.964,18
27	COSTE ASISTENCIA HOSPITALARIA CON MEDIOS AJENOS (EN MILES DE EUROS)	2.483,09	1.479,46
28	NÚMERO DE ACCIDENTADOS INGRESADOS EN CENTROS AJENOS	358	276
29	NÚMERO DE ESTANCIAS DE ACCIDENTADOS EN CENTROS AJENOS	1.804	1.358
30	DURACIÓN MEDIA EN DÍAS DE LOS PROCESOS DE INTERNAMIENTO EN CENTROS AJENOS	5,04	4,92



183 MUTUA BALEAR

ÁREA 2 "ASISTENCIA SANITARIA"

OBJETIVOS DEL PROGRAMA 2224 "MEDICINA HOSPITALARIA DE MUTUAS DE ACCIDENTES DE TRABAJO"

01 OBTENER UN PORCENTAJE DE OCUPACIÓN EN CENTROS PROPIOS

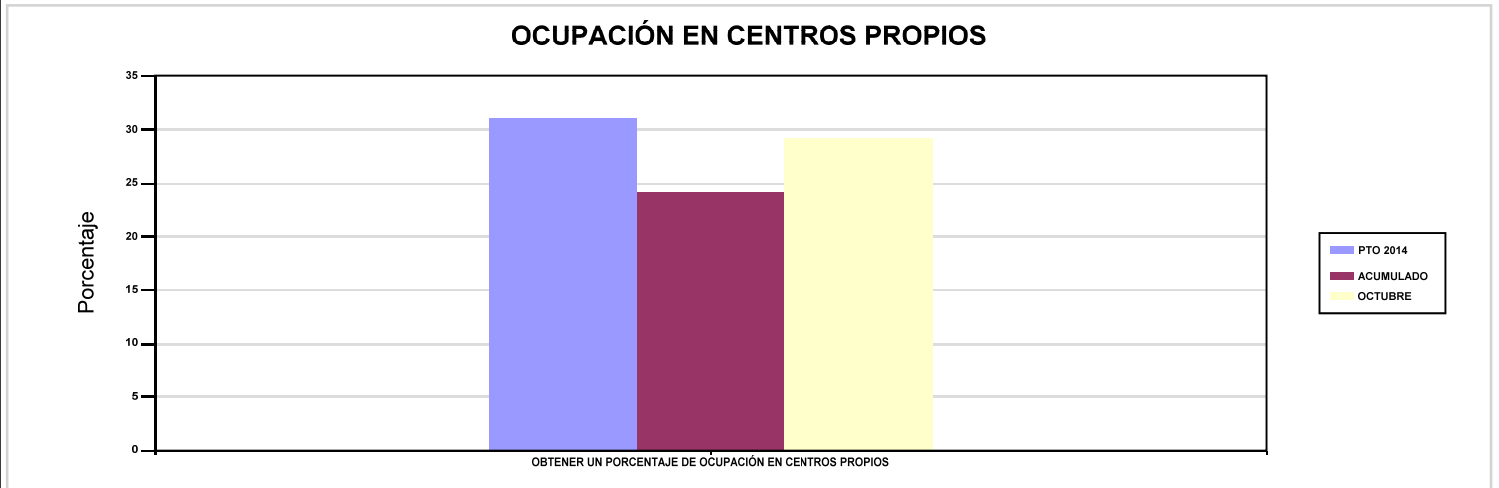

02 CONSEGUIR UNA ESTANCIA MEDIA EN CENTROS PROPIOS

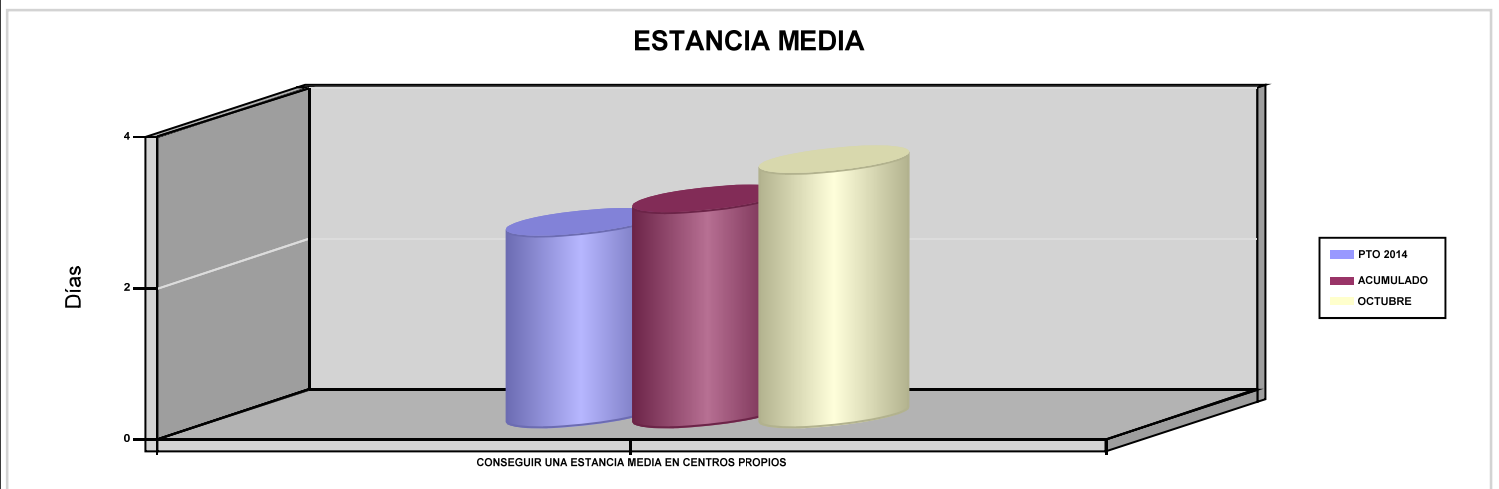

03 CONSEGUIR UN COSTE MEDIO EN EUROS POR ESTANCIA EN CENTROS PROPIOS

04 CONSEGUIR UN COSTE MEDIO EN EUROS POR ESTANCIA EN CENTROS AJENOS

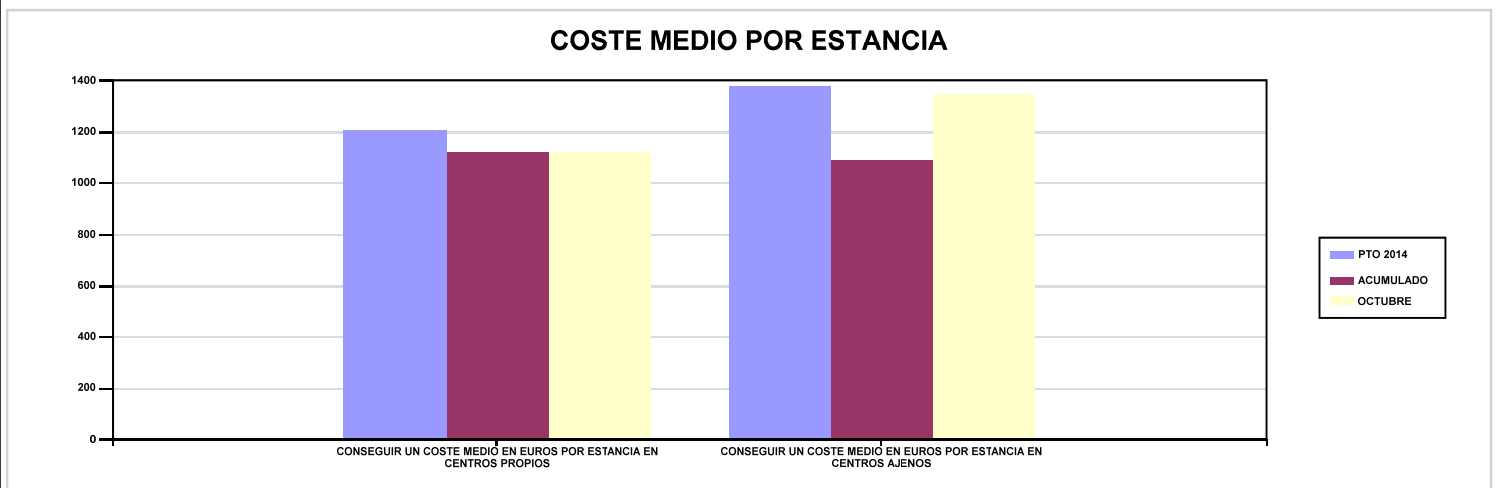



183 MUTUA BALEAR		Area 3	
		G.P 34	Programa 36
PROGRAMA : HIGIENE Y SEGURIDAD EN EL TRABAJO		RESPONSABLE:	
ACTIVIDADES			
ASESORAMIENTO SOBRE GESTIÓN DE RIESGOS INVESTIGACIÓN E INSPECCIÓN DE ACCIDENTES INFORMACIÓN Y DIVULGACIÓN ESTUDIOS DE PUESTOS Y CONDICIONES DE TRABAJO			
OBJETIVOS			
CL	DENOMINACIÓN	Presupuesto 2014	EJECUCIÓN
01	REALIZAR INVESTIGACIONES DE ACCIDENTES EN UN %	0,28	0,18
02	REALIZAR ESTUDIOS SOBRE SINIESTRALIDAD EN EMPRESAS EN NÚMERO	4.250	2.070
03	REALIZAR VISITAS DE ASESOR.Y ORIENTACIÓN A C.DE TRABAJO EN MATERIA DE SEGURIDAD E HIGIENE EN N°	1.365	1.065
05	MANTENER LA SINIESTRALIDAD SOBRE EL COLECTIVO PROTEGIDO EN UN %	6,31	8,42
07	REALIZAR CAMPAÑAS DE SENSIBILIZACIÓN Y EDUCACIÓN EN NÚMERO	3	0
08	REALIZAR ACTUACIONES DE ASESORAMIENTO EN NÚMERO	350	253
09	REALIZAR CAMPAÑAS DE DIVULGACIÓN EN NÚMERO	6	0
MEDIOS HUMANOS Y FINANCIEROS			
CL	MEDIOS	Presupuesto 2014	EJECUCIÓN
10	NÚMERO DE PERSONAS	9	8
	EN MILES DE EUROS		
11	Gastos de personal	334,14	241,63
12	Otros gastos de funcionamiento	117,73	69,69
13	TOTAL COSTE DE LOS SERVICIOS	451,87	311,32
15	Inversiones	5,92	3,13
16	TOTAL OPERACIONES NO FINANCIERAS	457,79	314,45
18	TOTAL GASTOS DEL PROGRAMA	457,79	314,45
INDICADORES PARA EL SEGUIMIENTO DE OBJETIVOS			
CL	DENOMINACIÓN	Presupuesto 2014	EJECUCIÓN
19	NÚMERO DE ACCIDENTES INVESTIGADOS	35	19
20	NÚMERO DE ACCIDENTES ACAECIDOS	12.314	10.311
21	NÚMERO DE ESTUDIOS DE SINIESTRALIDAD EN EMPRESAS REALIZADOS	4.250	2.070
22	NÚMERO DE VISITAS A CENTROS DE TRABAJO REALIZADAS	1.365	1.065
26	NÚMERO DE ACCIDENTADOS EN EL PERÍODO	12.612	21.320
27	POBLACIÓN LABORAL PROTEGIDA AL FINAL DEL PERÍODO POR I.M.S. POR CONTINGENCIAS PROFESIONALES	199.900	253.255
29	NUMERO DE ENFERMEDADES PROFESIONALES INVESTIGADAS	175	166
30	NÚMERO DE CAMPAÑAS DE SENSIBILIZACIÓN Y EDUCACIÓN PREVENTIVA REALIZADAS	3	0
32	NÚMERO DE ACTUACIONES DE ASESORAMIENTO EN MATERIA PREVENTIVA REALIZADAS	350	253
33	NÚMERO DE CAMPAÑAS DE DIVULGACIÓN EN MATERIA PREVENTIVA REALIZADAS	6	0



183 MUTUA BALEAR		Area 4	
		G.P 43	Programa 64
PROGRAMA : ADMINISTRACIÓN DEL PATRIMONIO		RESPONSABLE:	
ACTIVIDADES			
GESTIONAR Y CONTROLAR LA SITUACIÓN Y VARIACIÓN FINANCIERA Y PATRIMONIAL			
OBJETIVOS			
CL	DENOMINACIÓN	Presupuesto 2014	EJECUCIÓN
02	OBTENER UN % DE RENTABILIDAD MEDIA DE LA CARTERA DE VALORES	3,17	12,66
09	OBTENER UN % DE EXCEDENTE DE GESTIÓN SOBRE CUOTAS	11,59	-7
MEDIOS HUMANOS Y FINANCIEROS			
CL	MEDIOS	Presupuesto 2014	EJECUCIÓN
EN MILES DE EUROS			
14	Transferencias	15.117	13.909,85
16	TOTAL OPERACIONES NO FINANCIERAS	15.117	13.909,85
17	TOTAL OPERACIONES FINANCIERAS	21.445,63	0
18	TOTAL GASTOS DEL PROGRAMA	36.562,63	13.909,85
INDICADORES PARA EL SEGUIMIENTO DE OBJETIVOS			
CL	DENOMINACIÓN	Presupuesto 2014	EJECUCIÓN
24	IMPORTE MEDIO DE LA CARTERA DE VALORES (EN MILES DE EUROS)	82.207,78	101.716,92
25	RENDIMIENTO NETO EN EL PERÍODO DE LA CARTERA DE VALORES (EN MILES DE EUROS)	2.609,70	12.882,12
40	EXCEDENTE DE GESTIÓN EN EL PERÍODO (EN MILES DE EUROS)	18.363,25	-6.206,61
41	RECAUDACIÓN POR CUOTAS EN EL PERÍODO (EN MILES DE EUROS)	158.455,89	88.626,20



183 MUTUA BALEAR		Area 4	
		G.P 45	Programa 91
PROGRAMA : DIRECCIÓN Y SERVICIOS GENERALES		RESPONSABLE:	
ACTIVIDADES			
DIRIGIR, COORDINAR Y APOYAR LAS ACTIVIDADES DE LA ENTIDAD INSPECCIONAR LOS CENTROS Y SERVICIOS PROPIOS Y CONCERTADOS GESTIONAR Y COORDINAR LA POLÍTICA DE PERSONAL, SUMINISTROS Y MANTENIMIENTO ELABORAR Y GESTIONAR LOS PRESUPUESTOS			
OBJETIVOS			
CL	DENOMINACIÓN	Presupuesto 2014	EJECUCIÓN
01	CONSEGUIR QUE EL ABSENTISMO S/JORNADAS TOTALES NO EXCEDA EL %	2,80	4,24
08	CONSEGUIR QUE EL COSTE DE LOS SERVICIOS S/CUOTAS NO REBASE EL %	19,37	26,14
09	CONSEGUIR UN COSTE DE LOS SERVICIOS POR TRABAJADOR PROTEGIDO, EN EUROS	134,41	80,72
MEDIOS HUMANOS Y FINANCIEROS			
CL	MEDIOS	Presupuesto 2014	EJECUCIÓN
10	NÚMERO DE PERSONAS	106	104
	EN MILES DE EUROS		
11	Gastos de personal	4.154,24	3.528,25
12	Otros gastos de funcionamiento	3.024,12	1.933,07
13	TOTAL COSTE DE LOS SERVICIOS	7.178,36	5.461,32
14	Transferencias	426,44	70,64
15	Inversiones	99,74	91,46
16	TOTAL OPERACIONES NO FINANCIERAS	7.704,54	5.623,42
17	TOTAL OPERACIONES FINANCIERAS	1.055,02	257,23
18	TOTAL GASTOS DEL PROGRAMA	8.759,56	5.880,65
INDICADORES PARA EL SEGUIMIENTO DE OBJETIVOS			
CL	DENOMINACIÓN	Presupuesto 2014	EJECUCIÓN
25	NÚMERO DE JORNADAS LABORALES DE TODO EL PERSONAL DE LA ENTIDAD	109.620	92.939
26	NÚMERO DE JORNADAS LABORALES PERDIDAS DE TODO EL PERSONAL DE LA ENTIDAD	3.069	3.941
40	IMPORTE TOTAL DEL COSTE DE LOS SERVICIOS DE LA ENTIDAD (EN MILES DE EUROS)	30.698,25	23.164,03
41	RECAUDACIÓN POR CUOTAS (EN MILES DE EUROS)	158.455,89	88.626,20
42	POBLACIÓN LABORAL TOTAL PROTEGIDA AL FINAL DEL PERÍODO	228.400	286.984



183 MUTUA BALEAR

ÁREA 4 "TESOR.INFORM.Y OTROS SERVIC."

OBJETIVOS DEL PROGRAMA 4364 "ADMINISTRACIÓN DEL PATRIMONIO"

02 OBTENER UN % DE RENTABILIDAD MEDIA DE LA CARTERA DE VALORES

09 OBTENER UN % DE EXCEDENTE DE GESTIÓN SOBRE CUOTAS

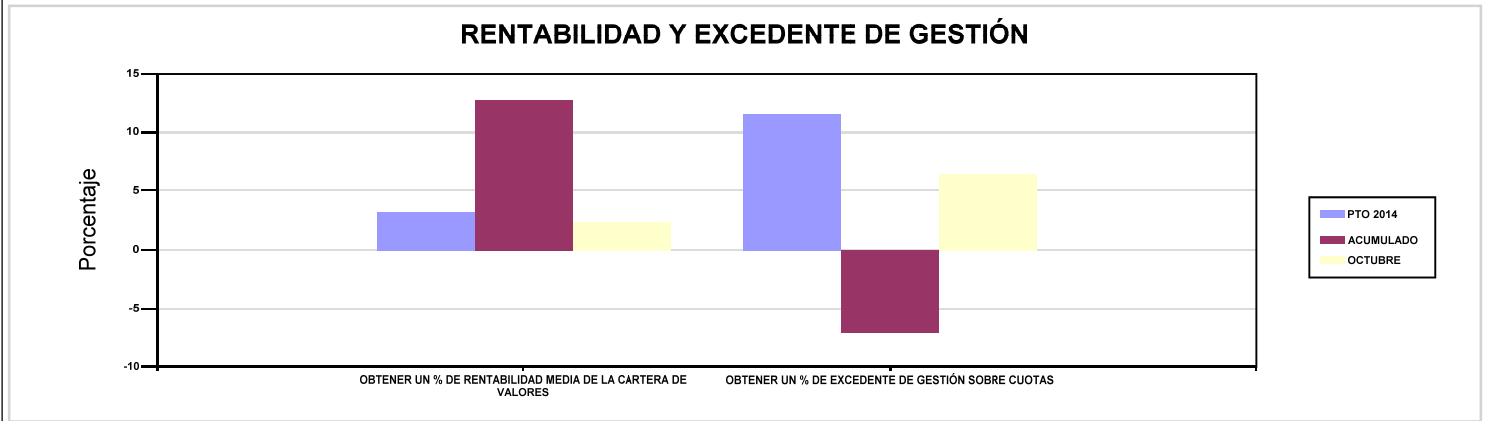

183 MUTUA BALEAR

ÁREA 4 "TESOR.INFORM.Y OTROS SERVIC."

OBJETIVOS DEL PROGRAMA 4591 "DIRECCIÓN Y SERVICIOS GENERALES"

01 CONSEGUIR QUE EL ABSENTISMO S/JORNADAS TOTALES NO EXCEDA EL %

08 CONSEGUIR QUE EL COSTE DE LOS SERVICIOS S/CUOTAS NO REBASE EL %

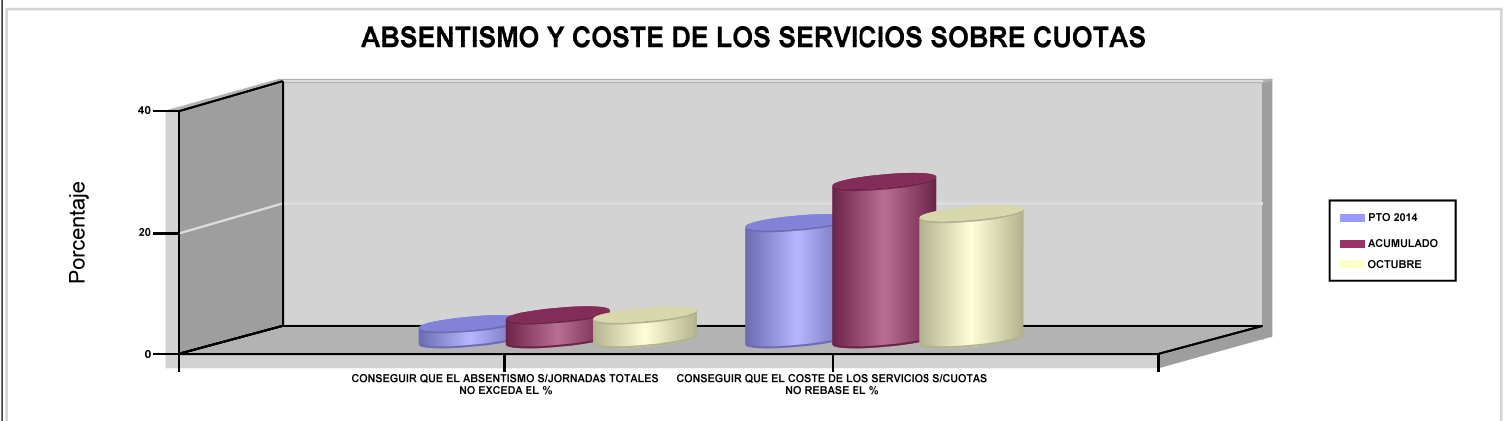

09 CONSEGUIR UN COSTE DE LOS SERVICIOS POR TRABAJADOR PROTEGIDO, EN EUROS

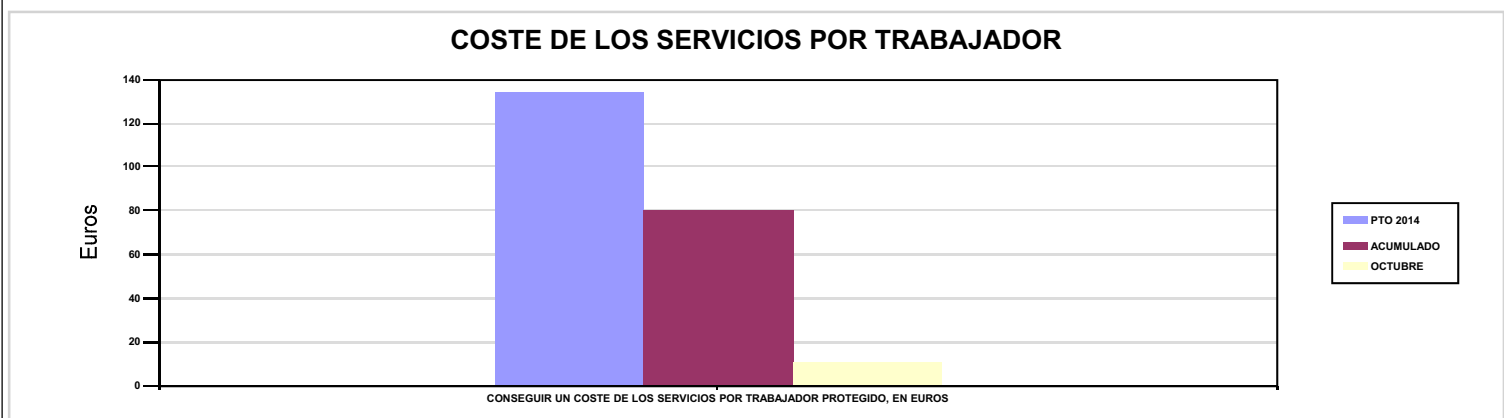



201 MUTUA GALLEGA DE A.T.





201 MUTUA GALLEGA DE A.T.		Area 1	
		G.P 11	Programa 02
PROGRAMA : INCAPACIDAD TEMPORAL Y OTRAS PRESTACIONES		RESPONSABLE:	
ACTIVIDADES			
RECONOCIMIENTO DE PRESTACIONES DE PAGO DIRECTO POR INCAPACIDAD TEMPORAL VIGILANCIA DE LOS RECONOCIMIENTOS EFECTUADOS EN RÉGIMEN DE PAGO DELEGADO VIGILANCIA DEL AGOTAMIENTO DE LOS PLAZOS DE ESTAS PREST. SEGUIMIENTO DE LA INCAPACIDAD TEMPORAL POR RÉGIMENES Y TIPOS DE PAGO (DIRECTO Y DELEGADO)			
OBJETIVOS			
CL	DENOMINACIÓN	Presupuesto 2014	EJECUCIÓN
01	CONSEGUIR UNA DURACIÓN MEDIA MÁXIMA, EN DÍAS, DE CADA PROCESO DE I.T.	60	63,05
02	NO SUPERAR UN PORCENTAJE DE PROCESOS DE IT RESPECTO A LOS AFILIADOS	1,40	1,56
03	CONSEGUIR UN GASTO DIRECTO MÁXIMO POR AFILIADO DE EUROS	139,34	104,66
04	CONSEGUIR UN NÚM. MEDIO MÁXIMO DE DÍAS INDEMNIZADOS POR CADA PROCESO INDEMNIZADO	75,11	76,62
05	CONSEGUIR UN GASTO DIRECTO MÁXIMO POR DÍA INDEMNIZADO DE EUROS	31,30	26,19
06	REALIZAR UN GASTO DIRECTO MÁXIMO POR PROCESO INDEMNIZADO CON ALTA EN EL PERÍODO DE EUROS	2.350,73	2.006,36
07	REALIZAR UN GASTO TOTAL MAXIMO POR AFILIADO DE EUROS	142,99	481,57
08	CONSEGUIR UN GASTO TOTAL MÁXIMO POR DÍA INDEMNIZADO DE EUROS	32,12	120,49
09	REALIZAR UN GASTO TOTAL MÁXIMO POR PROCESO INDEMNIZADO DE EUROS	2.412,40	9.232,10
MEDIOS HUMANOS Y FINANCIEROS			
CL	MEDIOS	Presupuesto 2014	EJECUCIÓN
10	NÚMERO DE PERSONAS EN MILES DE EUROS	17	18
11	Gastos de personal	821,14	702,62
12	Otros gastos de funcionamiento	590	415,19
13	TOTAL COSTE DE LOS SERVICIOS	1.411,14	1.117,81
14	Transferencias	58.538,28	44.755,58
16	TOTAL OPERACIONES NO FINANCIERAS	59.949,42	45.873,39
18	TOTAL GASTOS DEL PROGRAMA	59.949,42	45.873,39
INDICADORES PARA EL SEGUIMIENTO DE OBJETIVOS			
CL	DENOMINACIÓN	Presupuesto 2014	EJECUCIÓN
19	NUM. DE PROCESOS DE IT CUYA ALTA MÉDICA SE HAYA PRODUCIDO EN EL EJERCICIO	35.041	27.914
20	NUM. DE DÍAS DE BAJA RELATIVOS A PROCESOS CUYA ALTA MÉDICA SE HAYA PRODUCIDO EN EL EJERCICIO	2.102.460	1.760.029
21	NUM. DE PROCESOS EN LOS QUE EL ÚLTIMO DÍA DEL PERÍODO EL PACIENTE SE ENCUENTRA EN SITUACIÓN DE BAJA	5.269	6.024
22	POBLACIÓN PROTEGIDA EL ÚLTIMO DÍA DEL PERÍODO	375.500	386.317
23	POBLACIÓN MEDIA PROTEGIDA EN EL PERÍODO	386.047	383.219,40
24	GASTO DIRECTO GENERADO EN EL PERÍODO EN CONCEPTO DE I.T.(EN MILES DE EUROS) EXCLUIDAS EMPRESAS COLABORADORAS	53.789,89	40.106,50
25	NUMERO DE PROCESOS INICIADOS EN EL PERÍODO	33.181	402.635
60	NUM. DE PROCESOS INDEMNIZADOS CUYA ALTA SE HAYA PRODUCIDO EN EL PERÍODO	23.620	20.179
61	NUM. DE DÍAS INDEM.EN EL PERÍODO O ANT.,DE LOS PROCESOS INDEM. CUYA ALTA SE HAYA PRODUCIDO EN EL PERÍODO	1.774.155	1.546.150
62	NUM. DE PROCESOS INDEMNIZADOS INICIADOS EN EL PERÍODO	22.736	17.822
63	NUM. DE DÍAS INDEMNIZADOS EN EL PERÍODO	1.718.740	1.531.648
64	NUM. DE PROCESOS INDEMNIZADOS INICIADOS POR CADA 1000 AFILIADOS	58,89	46,51
65	NUM. DE DÍAS INDEMNIZADOS POR CADA AFILIADO	4,45	4
66	GASTOS ASOCIADOS GENERADOS EN EL PERÍODO (SANITARIOS, DE ADMON Y OTROS GENERALES, EN MILES DE EUROS)	1.411,14	144.440,68
67	NUM. DE PROCESOS CESE DE ACTIVIDAD TRABAJADORES AUTONOMOS PRODUCIDOS EN EL PERIODO	674	176
68	NUM. DE PROCESOS CESE DE ACTIVIDAD TRABAJADORES AUTONOMOS QUE PREVALECEN AL FINAL DEL PERIODO	50	13
69	DURACIÓN MEDIA DE LOS PROCESOS DE CESE DE ACTIVIDAD TRABAJADORES AUTONOMOS	3	7
70	NUM. TOTAL DE MENSUALIDADES CESE DE ACTIVIDAD ABONADAS EN EL PERIODO	275	191



201 MUTUA GALLEGA DE A.T.

ÁREA 1 "PRESTACIONES ECONÓMICAS"

OBJETIVOS DEL PROGRAMA 1102 "INCAPACIDAD TEMPORAL Y OTRAS PRESTACIONES"

01 CONSEGUIR UNA DURACIÓN MEDIA MÁXIMA, EN DÍAS, DE CADA PROCESO DE I.T.

04 CONSEGUIR UN NÚM. MEDIO MÁXIMO DE DÍAS INDEMNIZADOS POR CADA PROCESO INDEMNIZADO

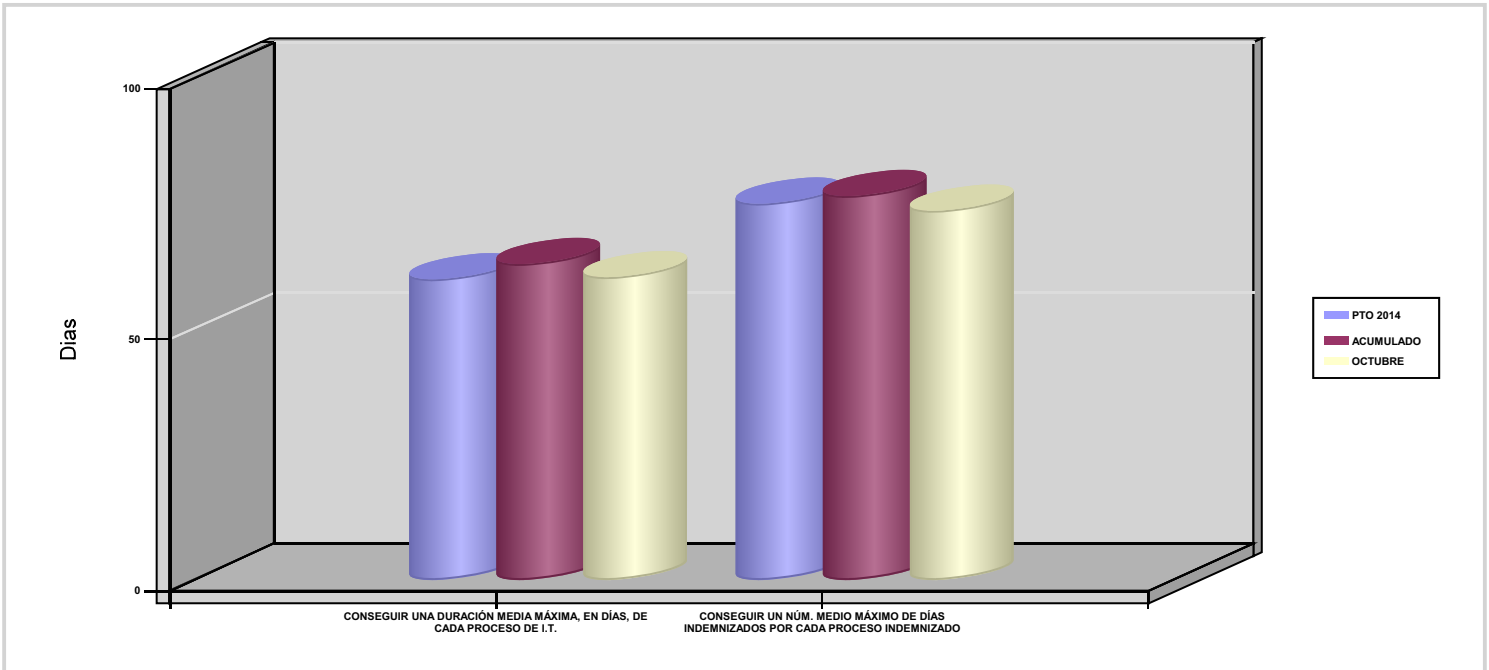

02 NO SUPERAR UN PORCENTAJE DE PROCESOS DE IT RESPECTO A LOS AFILIADOS

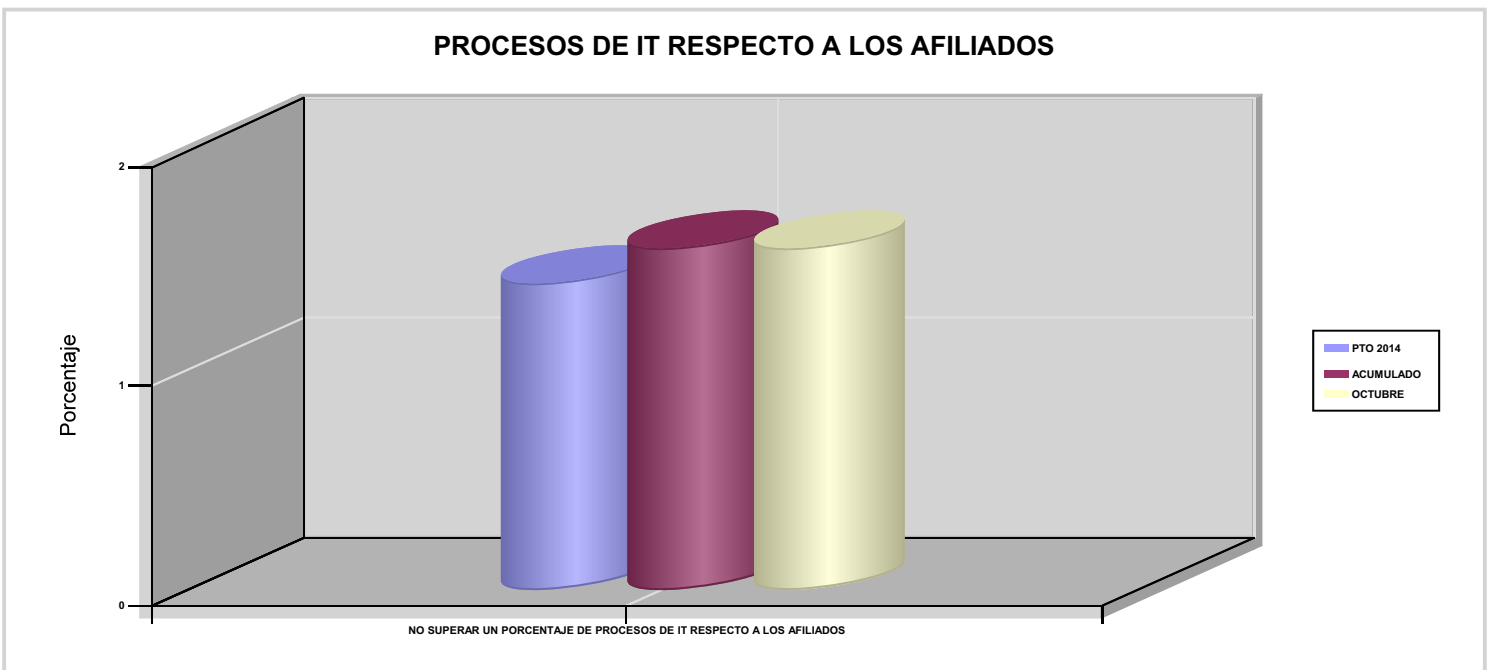



201 MUTUA GALLEGA DE A.T.

ÁREA 1 "PRESTACIONES ECONÓMICAS"

OBJETIVOS DEL PROGRAMA 1102 "INCAPACIDAD TEMPORAL Y OTRAS PRESTACIONES"

03 CONSEGUIR UN GASTO DIRECTO MÁXIMO POR AFILIADO DE EUROS

05 CONSEGUIR UN GASTO DIRECTO MÁXIMO POR DÍA INDEMNIZADO DE EUROS

07 REALIZAR UN GASTO TOTAL MAXIMO POR AFILIADO DE EUROS

08 CONSEGUIR UN GASTO TOTAL MÁXIMO POR DÍA INDEMNIZADO DE EUROS

GASTO POR AFILIADO Y DÍA

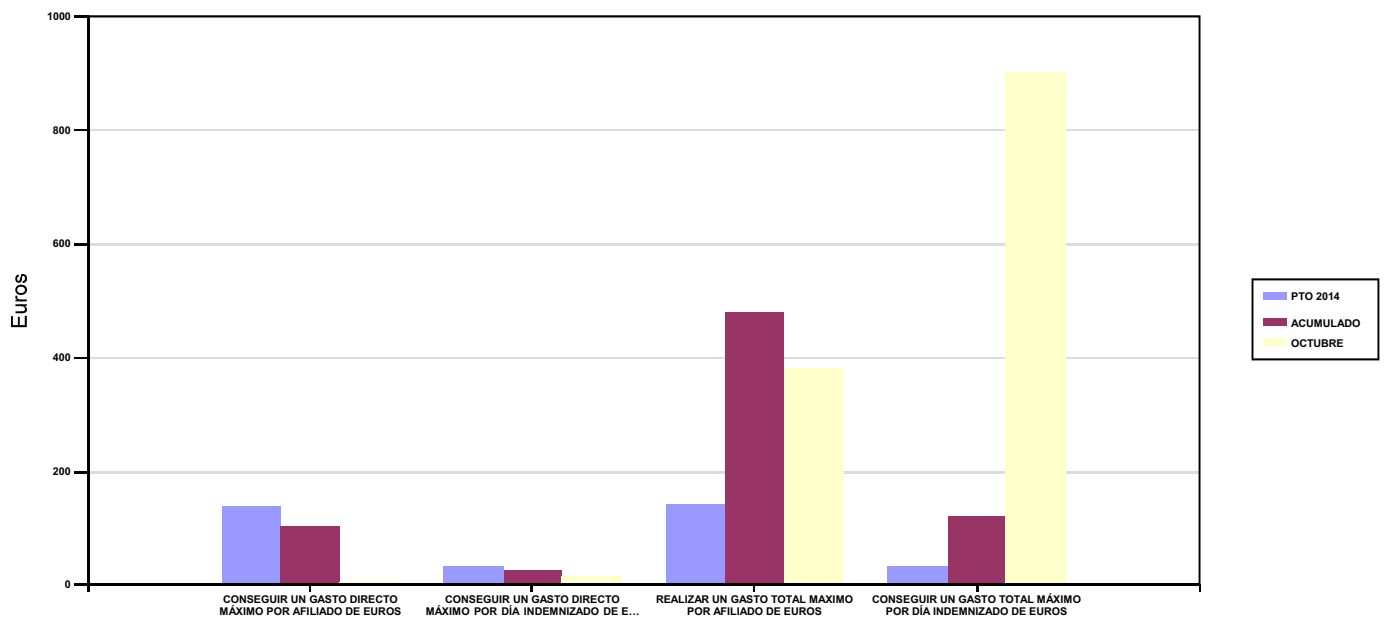

06 REALIZAR UN GASTO DIRECTO MÁXIMO POR PROCESO INDEMNIZADO CON ALTA EN EL PERÍODO DE EUROS

09 REALIZAR UN GASTO TOTAL MÁXIMO POR PROCESO INDEMNIZADO DE EUROS

COSTO MÁXIMO POR PROCESO

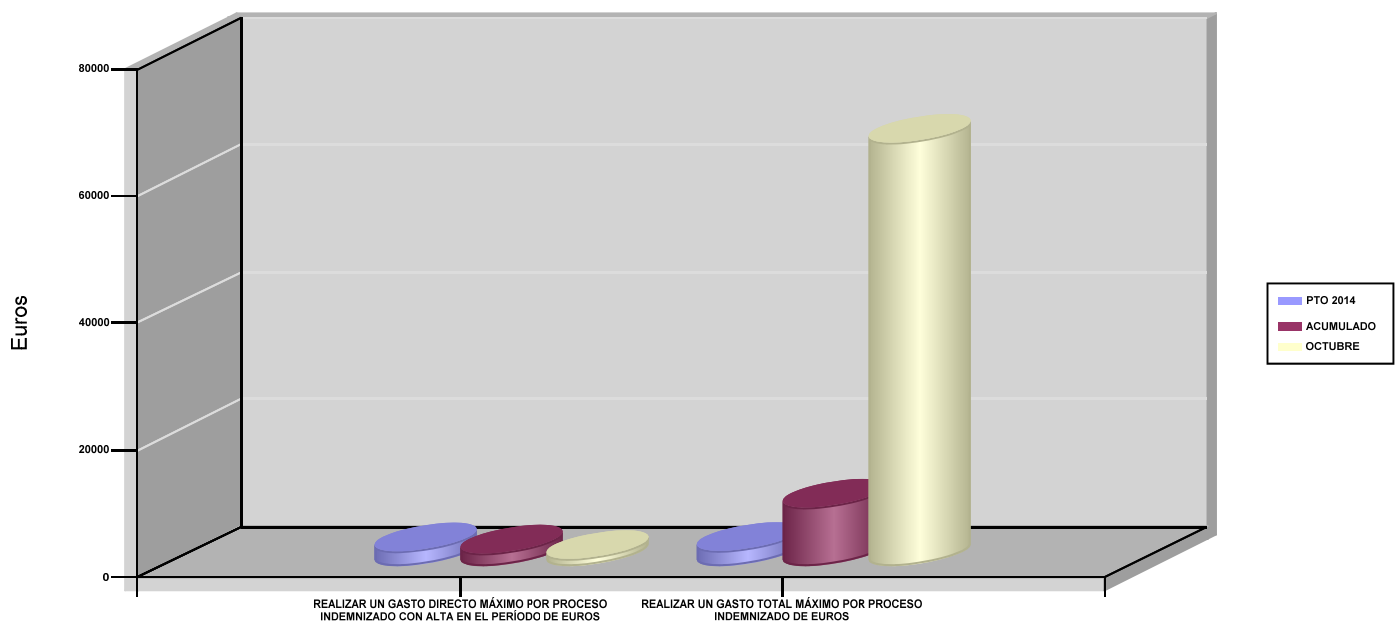



201 MUTUA GALLEGA DE A.T.		Area 1	
		G.P 11	Programa 05
PROGRAMA : CAPITALES RENTA Y OTRAS COMPENSACIONES FINANCIERAS DE ACCIDENTES DE TRABAJO		RESPONSABLE:	
ACTIVIDADES			
RECONOCIMIENTO DE LOS DERECHOS A PRESTACIONES VITALICIAS Y TEMPORALES A BENEFICIARIOS DE INVALIDEZ MUERTE Y SUPERVIVENCIA DE ACCIDENTES DE TRABAJO CONTROL DE CÁLCULO DE LOS CAPITALES COSTE DE RENTA DE ACCIDENTES DE TRABAJO TRAMITACIÓN DE LOS EXPEDIENTES ANTE LOS ORGANISMOS CORRESPONDIENTES			
OBJETIVOS			
CL	DENOMINACIÓN	Presupuesto 2014	EJECUCIÓN
01	ATENDER UN NÚMERO DE SINIESTROS DE INVALIDEZ GENERADORES DE CAPITALES RENTA	135	95
02	ATENDER UN NÚMERO DE SINIESTROS POR MUERTE GENERADORES DE CAPITALES RENTA	23	25
MEDIOS HUMANOS Y FINANCIEROS			
CL	MEDIOS	Presupuesto 2014	EJECUCIÓN
EN MILES DE EUROS			
14	Transferencias	52.995,39	37.797,09
16	TOTAL OPERACIONES NO FINANCIERAS	52.995,39	37.797,09
18	TOTAL GASTOS DEL PROGRAMA	52.995,39	37.797,09
INDICADORES PARA EL SEGUIMIENTO DE OBJETIVOS			
CL	DENOMINACIÓN	Presupuesto 2014	EJECUCIÓN
19	IMPORTE DE LOS CAPITALES RENTA POR INVALIDEZ (EN MILES DE EUROS)	21.423,46	18.436,38
20	NÚMERO DE SINIESTROS GENERADOS DE CAPITALES RENTA POR INVALIDEZ	135	95
21	IMPORTE MEDIO DE LOS CAPITALES RENTA POR INVALIDEZ (EN EUROS)	158.692,30	194.067,16
22	IMPORTE DE LOS CAPITALES RENTA POR MUERTE (EN MILES DE EUROS)	2.935,27	4.635,18
23	NÚMERO DE SINIESTROS DEVENGADOS DE CAPITALES RENTA POR MUERTE	23	25
24	IMPORTE MEDIO DE LOS CAPITALES RENTA POR MUERTE (EN EUROS)	127.620,43	185.407,20
25	POBLACIÓN LABORAL PROTEGIDA POR I.M.S. AL FINAL DEL PERÍODO	201.000	206.213



201 MUTUA GALLEGA DE A.T.		Area 2	
		G.P 21	Programa 22
PROGRAMA : MEDICINA AMBULATORIA DE MUTUAS DE ACCIDENTES DE TRABAJO		RESPONSABLE:	
ACTIVIDADES			
GESTIÓN DE LA ASISTENCIA SANITARIA EN RÉGIMEN AMBULATORIO EN CENTROS PROPIOS DE LAS MUTUAS Y EN SUS CENTROS MANCOMUNADOS CONTROL DE LA ASISTENCIA SANITARIA PRESTADA CON MEDIOS AJENOS CREACIÓN, ADAPTA. Y MEJORA DE CENTROS PROPIOS DE LAS MUTUAS Y DE SUS CENTROS MANCOMUNADOS			
OBJETIVOS			
CL	DENOMINACIÓN	Presupuesto 2014	EJECUCIÓN
02	ATENDER UN PORCENTAJE DE PACIENTES CON MEDIOS PROPIOS	66,21	67,86
03	ATENDER UN NÚMERO DE PACIENTES	28.704	24.683
MEDIOS HUMANOS Y FINANCIEROS			
CL	MEDIOS	Presupuesto 2014	EJECUCIÓN
10	NÚMERO DE PERSONAS	112	113
	EN MILES DE EUROS		
11	Gastos de personal	4.053,67	3.463,08
12	Otros gastos de funcionamiento	5.183,50	4.147,14
13	TOTAL COSTE DE LOS SERVICIOS	9.237,17	7.610,22
14	Transferencias	1.981,97	1.187,31
15	Inversiones	144,65	19,82
16	TOTAL OPERACIONES NO FINANCIERAS	11.363,79	8.817,35
18	TOTAL GASTOS DEL PROGRAMA	11.363,79	8.817,35
INDICADORES PARA EL SEGUIMIENTO DE OBJETIVOS			
CL	DENOMINACIÓN	Presupuesto 2014	EJECUCIÓN
19	NÚMERO DE CONSULTAS NUEVAS CON MEDIOS PROPIOS	10.583	9.344
20	NÚMERO DE CONSULTAS SUCESIVAS CON MEDIOS PROPIOS	42.396	36.404
22	NÚMERO DE PACIENTES ATENDIDOS CON MEDIOS PROPIOS	28.704	24.683
23	NÚMERO DE PACIENTES ATENDIDOS CON MEDIOS AJENOS	14.649	11.693
28	POBLACIÓN LABORAL PROTEGIDA AL FINAL DEL PERÍODO POR I.T POR CONTINGENCIAS PROFESIONALES	201.000	206.213



201 MUTUA GALLEGA DE A.T.

ÁREA 2 "ASISTENCIA SANITARIA"

OBJETIVOS DEL PROGRAMA 2122 "MEDICINA AMBULATORIA DE MUTUAS DE ACCIDENTES DE TRABAJO"

02 ATENDER UN PORCENTAJE DE PACIENTES CON MEDIOS PROPIOS

% PACIENTES ATENDIDOS CON MEDIOS PROPIOS

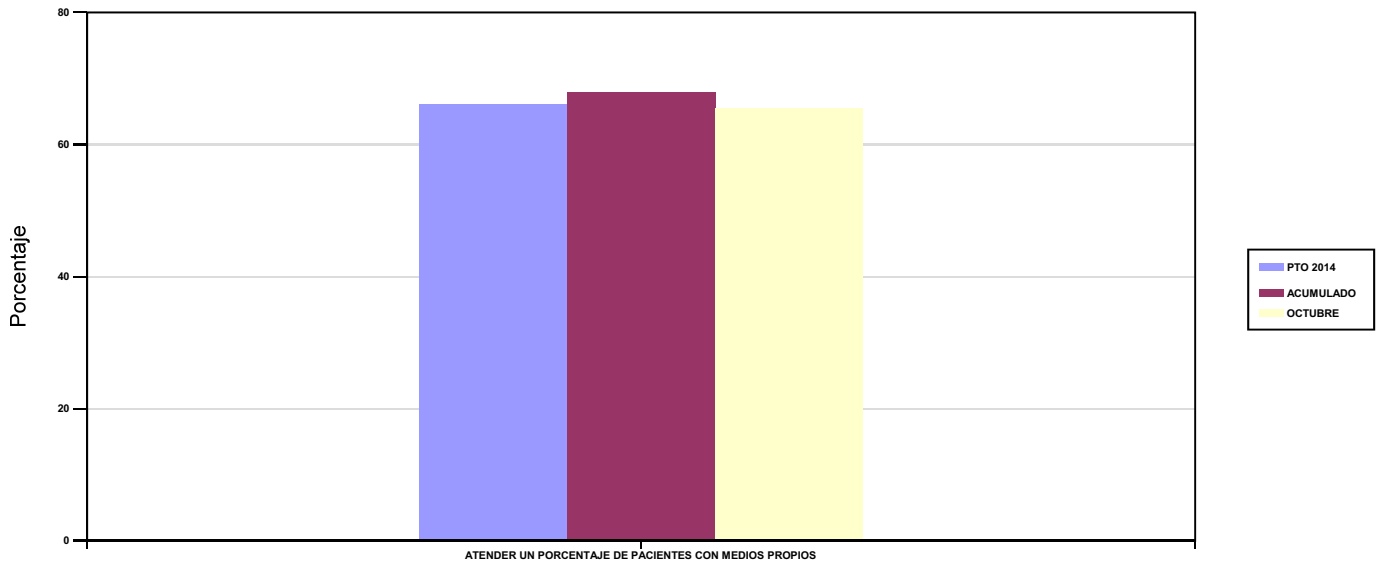

03 ATENDER UN NÚMERO DE PACIENTES

PACIENTES ATENDIDOS CON MEDIOS PROPIOS

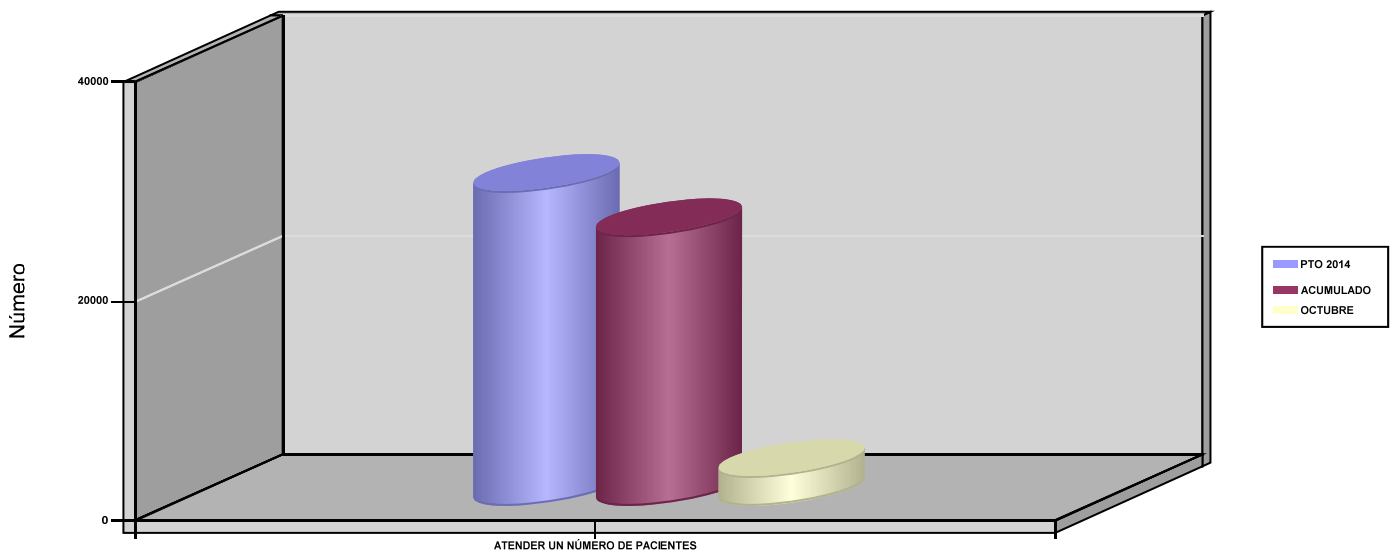



201 MUTUA GALLEGA DE A.T.		Area 2	
		G.P 22	Programa 24
PROGRAMA : MEDICINA HOSPITALARIA DE MUTUAS DE ACCIDENTES DE TRABAJO		RESPONSABLE:	
ACTIVIDADES			
GESTIÓN DE LA ASISTENCIA SANITARIA EN RÉGIMEN HOSPITALARIO EN CENTROS PROPIOS DE LAS MUTUAS Y EN SUS CENTROS MANCOMUNADOS CONTROL DE LA ASISTENCIA SANITARIA HOSPITALARIA PRESTADA CON MEDIOS AJENOS CREACIÓN, ADAPTACIÓN Y MEJORA DE CENTROS PROPIOS DE LAS MUTUAS Y DE SUS CENTROS MANCOMUNADOS			
OBJETIVOS			
CL	DENOMINACIÓN	Presupuesto 2014	EJECUCIÓN
04	CONSEGUIR UN COSTE MEDIO EN EUROS POR ESTANCIA EN CENTROS AJENOS	2.652,12	340,75
MEDIOS HUMANOS Y FINANCIEROS			
CL	MEDIOS	Presupuesto 2014	EJECUCIÓN
	EN MILES DE EUROS		
12	Otros gastos de funcionamiento	6.243,09	5.073,72
13	TOTAL COSTE DE LOS SERVICIOS	6.243,09	5.073,72
14	Transferencias	400	281,49
16	TOTAL OPERACIONES NO FINANCIERAS	6.643,09	5.355,21
18	TOTAL GASTOS DEL PROGRAMA	6.643,09	5.355,21
INDICADORES PARA EL SEGUIMIENTO DE OBJETIVOS			
CL	DENOMINACIÓN	Presupuesto 2014	EJECUCIÓN
27	COSTE ASISTENCIA HOSPITALARIA CON MEDIOS AJENOS (EN MILES DE EUROS)	6.243,09	5.073,71
28	NÚMERO DE ACCIDENTADOS INGRESADOS EN CENTROS AJENOS	550	3.082
29	NÚMERO DE ESTANCIAS DE ACCIDENTADOS EN CENTROS AJENOS	2.354	14.890
30	DURACIÓN MEDIA EN DÍAS DE LOS PROCESOS DE INTERNAMIENTO EN CENTROS AJENOS	4,28	4,83



201 MUTUA GALLEGA DE A.T.

ÁREA 2 "ASISTENCIA SANITARIA"

OBJETIVOS DEL PROGRAMA 2224 "MEDICINA HOSPITALARIA DE MUTUAS DE ACCIDENTES DE TRABAJO"

01 OBTENER UN PORCENTAJE DE OCUPACIÓN EN CENTROS PROPIOS

OCUPACIÓN EN CENTROS PROPIOS

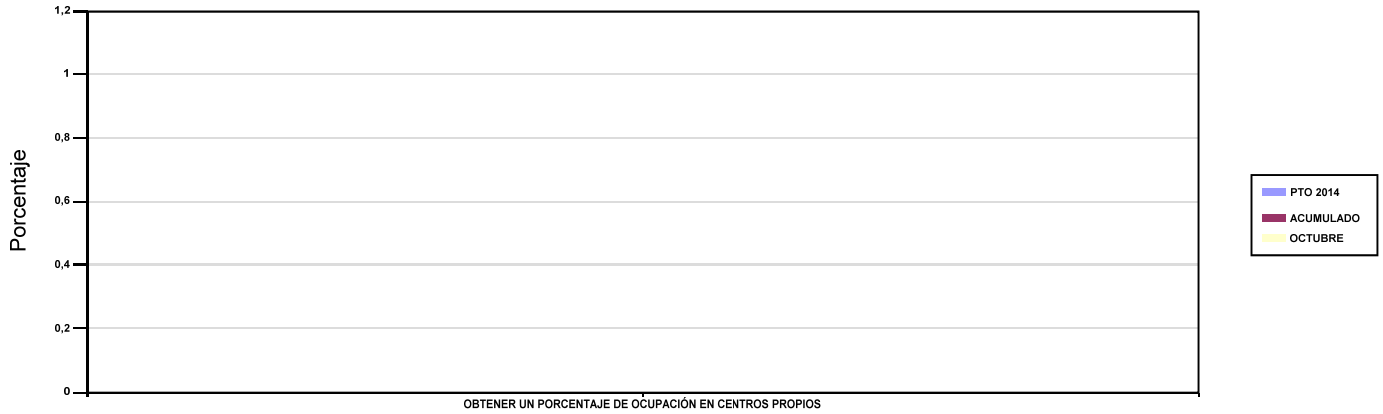

02 CONSEGUIR UNA ESTANCIA MEDIA EN CENTROS PROPIOS

ESTANCIA MEDIA

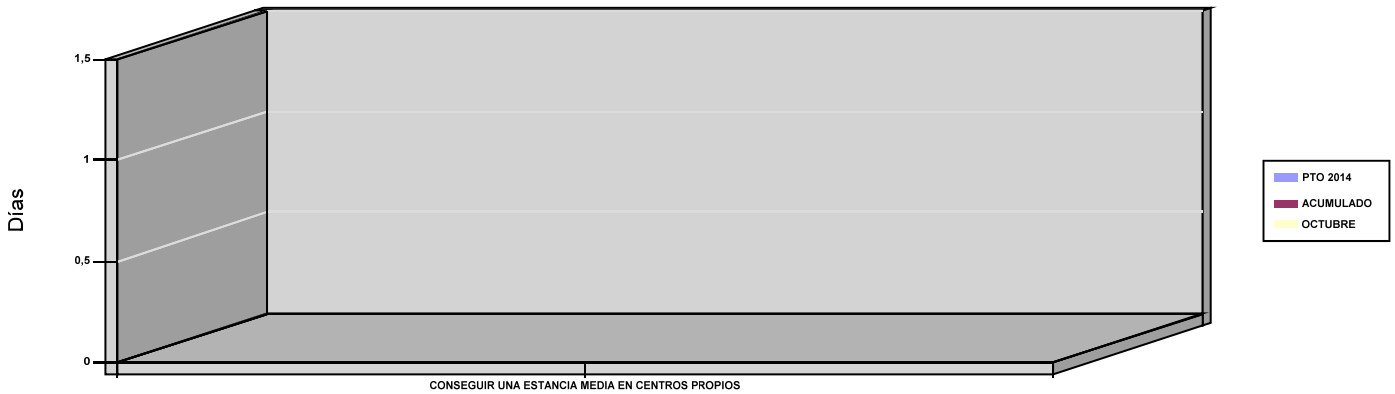

03 CONSEGUIR UN COSTE MEDIO EN EUROS POR ESTANCIA EN CENTROS PROPIOS

04 CONSEGUIR UN COSTE MEDIO EN EUROS POR ESTANCIA EN CENTROS AJENOS

COSTE MEDIO POR ESTANCIA

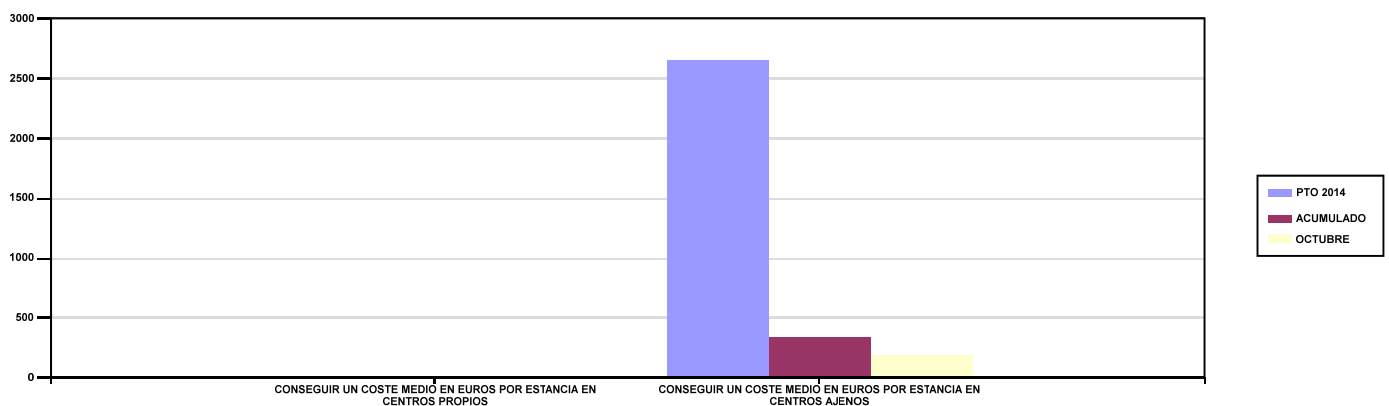



201 MUTUA GALLEGA DE A.T.		Area 3	
		G.P 34	Programa 36
PROGRAMA : HIGIENE Y SEGURIDAD EN EL TRABAJO		RESPONSABLE:	
ACTIVIDADES			
ASESORAMIENTO SOBRE GESTIÓN DE RIESGOS INVESTIGACIÓN E INSPECCIÓN DE ACCIDENTES INFORMACIÓN Y DIVULGACIÓN ESTUDIOS DE PUESTOS Y CONDICIONES DE TRABAJO			
OBJETIVOS			
CL	DENOMINACIÓN	Presupuesto 2014	EJECUCIÓN
01	REALIZAR INVESTIGACIONES DE ACCIDENTES EN UN %	0,18	0
02	REALIZAR ESTUDIOS SOBRE SINIESTRALIDAD EN EMPRESAS EN NÚMERO	600	978
03	REALIZAR VISITAS DE ASESOR.Y ORIENTACIÓN A C.DE TRABAJO EN MATERIA DE SEGURIDAD E HIGIENE EN N°	550	484
04	REALIZAR CURSILLOS, JORNADAS, SEMINARIOS EN NÚMERO	10	0
05	MANTENER LA SINIESTRALIDAD SOBRE EL COLECTIVO PROTEGIDO EN UN %	8,44	6,65
07	REALIZAR CAMPAÑAS DE SENSIBILIZACIÓN Y EDUCACIÓN EN NÚMERO	10	0
08	REALIZAR ACTUACIONES DE ASESORAMIENTO EN NÚMERO	550	286
09	REALIZAR CAMPAÑAS DE DIVULGACIÓN EN NÚMERO	60	0
MEDIOS HUMANOS Y FINANCIEROS			
CL	MEDIOS	Presupuesto 2014	EJECUCIÓN
10	NÚMERO DE PERSONAS	3	2
	EN MILES DE EUROS		
11	Gastos de personal	111,83	79,81
12	Otros gastos de funcionamiento	133,70	3,44
13	TOTAL COSTE DE LOS SERVICIOS	245,53	83,25
16	TOTAL OPERACIONES NO FINANCIERAS	245,53	83,25
18	TOTAL GASTOS DEL PROGRAMA	245,53	83,25
INDICADORES PARA EL SEGUIMIENTO DE OBJETIVOS			
CL	DENOMINACIÓN	Presupuesto 2014	EJECUCIÓN
19	NÚMERO DE ACCIDENTES INVESTIGADOS	14	0
20	NÚMERO DE ACCIDENTES ACAECIDOS	7.776	6.325
21	NÚMERO DE ESTUDIOS DE SINIESTRALIDAD EN EMPRESAS REALIZADOS	600	978
22	NÚMERO DE VISITAS A CENTROS DE TRABAJO REALIZADAS	550	484
23	NÚMERO DE ENCUESTAS EN MATERIA PREVENTIVA REALIZADAS	40	1.694
24	NÚMERO DE CURSILLOS, JORNADAS Y SEMINARIOS EN MATERIA PREVENTIVA REALIZADOS	10	0
25	NÚMERO DE ASISTENTES A LOS CURSILLOS, JORNADAS Y SEMINARIOS	200	0
26	NÚMERO DE ACCIDENTADOS EN EL PERÍODO	16.971	13.703
27	POBLACIÓN LABORAL PROTEGIDA AL FINAL DEL PERÍODO POR I.M.S. POR CONTINGENCIAS PROFESIONALES	201.000	206.213
29	NUMERO DE ENFERMEDADES PROFESIONALES INVESTIGADAS	8	2
30	NÚMERO DE CAMPAÑAS DE SENSIBILIZACIÓN Y EDUCACIÓN PREVENTIVA REALIZADAS	10	0
31	NÚMERO DE PUBLICACIONES EN MATERIA PREVENTIVA REALIZADAS	500	0
32	NÚMERO DE ACTUACIONES DE ASESORAMIENTO EN MATERIA PREVENTIVA REALIZADAS	550	286
33	NÚMERO DE CAMPAÑAS DE DIVULGACIÓN EN MATERIA PREVENTIVA REALIZADAS	60	0



201 MUTUA GALLEGA DE A.T.		Area 4	
		G.P 43	Programa 64
PROGRAMA : ADMINISTRACIÓN DEL PATRIMONIO		RESPONSABLE:	
ACTIVIDADES			
GESTIONAR Y CONTROLAR LA SITUACIÓN Y VARIACIÓN FINANCIERA Y PATRIMONIAL			
OBJETIVOS			
CL	DENOMINACIÓN	Presupuesto 2014	EJECUCIÓN
02	OBTENER UN % DE RENTABILIDAD MEDIA DE LA CARTERA DE VALORES	3,46	2,56
09	OBTENER UN % DE EXCEDENTE DE GESTIÓN SOBRE CUOTAS	11,20	-19,30
MEDIOS HUMANOS Y FINANCIEROS			
CL	MEDIOS	Presupuesto 2014	EJECUCIÓN
EN MILES DE EUROS			
14	Transferencias	1.500	340,94
16	TOTAL OPERACIONES NO FINANCIERAS	1.500	340,94
17	TOTAL OPERACIONES FINANCIERAS	17.700,37	0
18	TOTAL GASTOS DEL PROGRAMA	19.200,37	340,94
INDICADORES PARA EL SEGUIMIENTO DE OBJETIVOS			
CL	DENOMINACIÓN	Presupuesto 2014	EJECUCIÓN
24	IMPORTE MEDIO DE LA CARTERA DE VALORES (EN MILES DE EUROS)	29.000	35.632,33
25	RENDIMIENTO NETO EN EL PERÍODO DE LA CARTERA DE VALORES (EN MILES DE EUROS)	1.004,24	910,47
40	EXCEDENTE DE GESTIÓN EN EL PERÍODO (EN MILES DE EUROS)	17.626,31	-15.751,63
41	RECAUDACIÓN POR CUOTAS EN EL PERÍODO (EN MILES DE EUROS)	157.437,93	81.612,47



201 MUTUA GALLEGA DE A.T.		Area 4	
		G.P 45	Programa 91
PROGRAMA : DIRECCIÓN Y SERVICIOS GENERALES		RESPONSABLE:	
ACTIVIDADES			
DIRIGIR, COORDINAR Y APOYAR LAS ACTIVIDADES DE LA ENTIDAD INSPECCIONAR LOS CENTROS Y SERVICIOS PROPIOS Y CONCERTADOS GESTIONAR Y COORDINAR LA POLÍTICA DE PERSONAL, SUMINISTROS Y MANTENIMIENTO ELABORAR Y GESTIONAR LOS PRESUPUESTOS			
OBJETIVOS			
CL	DENOMINACIÓN	Presupuesto 2014	EJECUCIÓN
01	CONSEGUIR QUE EL ABSENTISMO S/JORNADAS TOTALES NO EXCEDA EL %	5,51	2,66
08	CONSEGUIR QUE EL COSTE DE LOS SERVICIOS S/CUOTAS NO REBASE EL %	17,87	27,92
09	CONSEGUIR UN COSTE DE LOS SERVICIOS POR TRABAJADOR PROTEGIDO, EN EUROS	116,95	110,50
MEDIOS HUMANOS Y FINANCIEROS			
CL	MEDIOS	Presupuesto 2014	EJECUCIÓN
10	NÚMERO DE PERSONAS	182	313
	EN MILES DE EUROS		
11	Gastos de personal	6.440,41	5.441,61
12	Otros gastos de funcionamiento	4.554	3.459,12
13	TOTAL COSTE DE LOS SERVICIOS	10.994,41	8.900,73
14	Transferencias	319,16	120,79
15	Inversiones	131,74	60,98
16	TOTAL OPERACIONES NO FINANCIERAS	11.445,31	9.082,50
17	TOTAL OPERACIONES FINANCIERAS	315	266,58
18	TOTAL GASTOS DEL PROGRAMA	11.760,31	9.349,08
INDICADORES PARA EL SEGUIMIENTO DE OBJETIVOS			
CL	DENOMINACIÓN	Presupuesto 2014	EJECUCIÓN
25	NÚMERO DE JORNADAS LABORALES DE TODO EL PERSONAL DE LA ENTIDAD	74.418	126.121
26	NÚMERO DE JORNADAS LABORALES PERDIDAS DE TODO EL PERSONAL DE LA ENTIDAD	4.100	3.358
40	IMPORTE TOTAL DEL COSTE DE LOS SERVICIOS DE LA ENTIDAD (EN MILES DE EUROS)	28.131,34	22.785,73
41	RECAUDACIÓN POR CUOTAS (EN MILES DE EUROS)	157.437,93	81.612,47
42	POBLACIÓN LABORAL TOTAL PROTEGIDA AL FINAL DEL PERÍODO	240.540	206.213



201 MUTUA GALLEGA DE A.T.

ÁREA 4 "TESOR.INFORM.Y OTROS SERVIC."

OBJETIVOS DEL PROGRAMA 4364 "ADMINISTRACIÓN DEL PATRIMONIO"

02 OBTENER UN % DE RENTABILIDAD MEDIA DE LA CARTERA DE VALORES

09 OBTENER UN % DE EXCEDENTE DE GESTIÓN SOBRE CUOTAS

RENTABILIDAD Y EXCEDENTE DE GESTIÓN

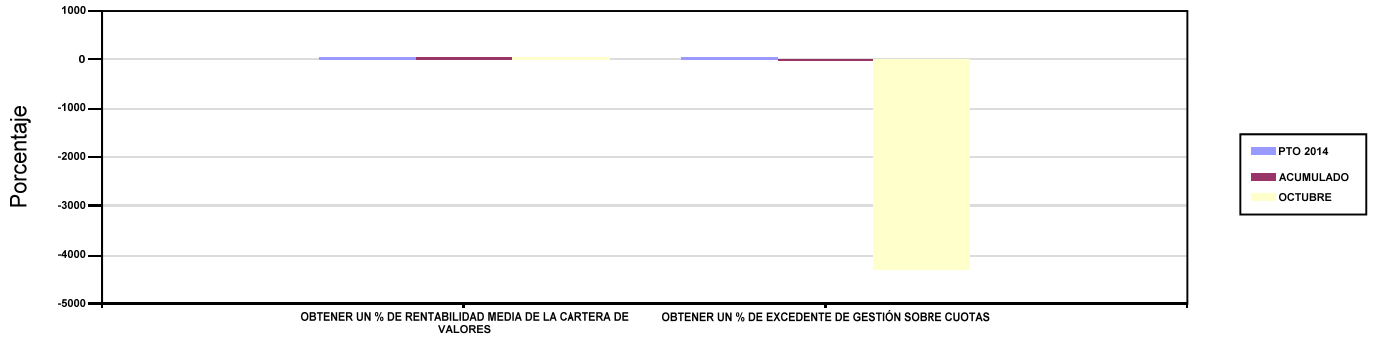

201 MUTUA GALLEGA DE A.T.

ÁREA 4 "TESOR.INFORM.Y OTROS SERVIC."

OBJETIVOS DEL PROGRAMA 4591 "DIRECCIÓN Y SERVICIOS GENERALES"

01 CONSEGUIR QUE EL ABSENTISMO S/JORNADAS TOTALES NO EXCEDA EL %

08 CONSEGUIR QUE EL COSTE DE LOS SERVICIOS S/CUOTAS NO REBASE EL %

ABSENTISMO Y COSTE DE LOS SERVICIOS SOBRE CUOTAS

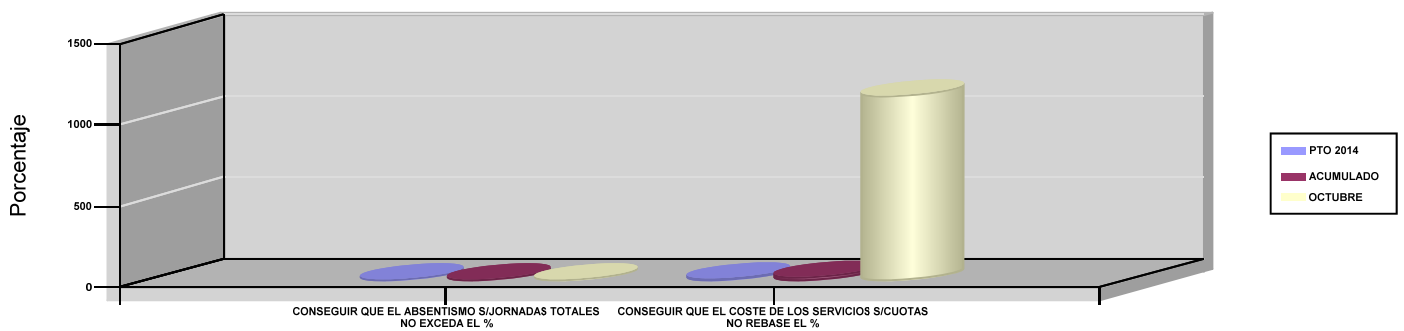

09 CONSEGUIR UN COSTE DE LOS SERVICIOS POR TRABAJADOR PROTEGIDO, EN EUROS

COSTE DE LOS SERVICIOS POR TRABAJADOR

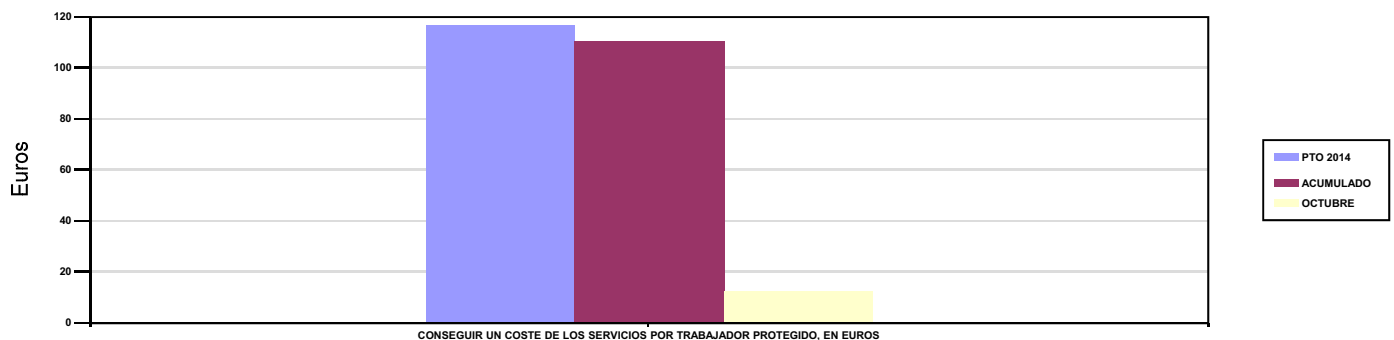





267 UNIÓN DE MUTUAS		Area 1	
		G.P 11	Programa 02
PROGRAMA : INCAPACIDAD TEMPORAL Y OTRAS PRESTACIONES		RESPONSABLE:	
ACTIVIDADES			
RECONOCIMIENTO DE PRESTACIONES DE PAGO DIRECTO POR INCAPACIDAD TEMPORAL VIGILANCIA DE LOS RECONOCIMIENTOS EFECTUADOS EN RÉGIMEN DE PAGO DELEGADO VIGILANCIA DEL AGOTAMIENTO DE LOS PLAZOS DE ESTAS PREST. SEGUIMIENTO DE LA INCAPACIDAD TEMPORAL POR RÉGIMENES Y TIPOS DE PAGO (DIRECTO Y DELEGADO)			
OBJETIVOS			
CL	DENOMINACIÓN	Presupuesto 2014	EJECUCIÓN
01	CONSEGUIR UNA DURACIÓN MEDIA MÁXIMA, EN DÍAS, DE CADA PROCESO DE I.T.	49,87	49,05
02	NO SUPERAR UN PORCENTAJE DE PROCESOS DE IT RESPECTO A LOS AFILIADOS	1,98	1,31
03	CONSEGUIR UN GASTO DIRECTO MÁXIMO POR AFILIADO DE EUROS	129	91,88
04	CONSEGUIR UN NÚM. MEDIO MÁXIMO DE DÍAS INDEMNIZADOS POR CADA PROCESO INDEMNIZADO	72,16	74,48
05	CONSEGUIR UN GASTO DIRECTO MÁXIMO POR DÍA INDEMNIZADO DE EUROS	23,48	28,66
06	REALIZAR UN GASTO DIRECTO MÁXIMO POR PROCESO INDEMNIZADO CON ALTA EN EL PERÍODO DE EUROS	1.694,33	2.134,16
07	REALIZAR UN GASTO TOTAL MAXIMO POR AFILIADO DE EUROS	139,83	100
08	CONSEGUIR UN GASTO TOTAL MÁXIMO POR DÍA INDEMNIZADO DE EUROS	25,45	31,19
09	REALIZAR UN GASTO TOTAL MÁXIMO POR PROCESO INDEMNIZADO DE EUROS	1.836,70	2.322,98
MEDIOS HUMANOS Y FINANCIEROS			
CL	MEDIOS	Presupuesto 2014	EJECUCIÓN
10	NÚMERO DE PERSONAS EN MILES DE EUROS	107	107
11	Gastos de personal	3.809,80	3.090,25
12	Otros gastos de funcionamiento	1.363,76	882,64
13	TOTAL COSTE DE LOS SERVICIOS	5.173,56	3.972,89
14	Transferencias	66.367	48.728,56
15	Inversiones	10	11,47
16	TOTAL OPERACIONES NO FINANCIERAS	71.550,56	52.712,92
18	TOTAL GASTOS DEL PROGRAMA	71.550,56	52.712,92
INDICADORES PARA EL SEGUIMIENTO DE OBJETIVOS			
CL	DENOMINACIÓN	Presupuesto 2014	EJECUCIÓN
19	NUM. DE PROCESOS DE IT CUYA ALTA MÉDICA SE HAYA PRODUCIDO EN EL EJERCICIO	62.000	38.371
20	NUM. DE DÍAS DE BAJA RELATIVOS A PROCESOS CUYA ALTA MÉDICA SE HAYA PRODUCIDO EN EL EJERCICIO	3.092.000	1.881.918
21	NUM. DE PROCESOS EN LOS QUE EL ÚLTIMO DÍA DEL PERÍODO EL PACIENTE SE ENCUENTRA EN SITUACIÓN DE BAJA	9.300	6.400
22	POBLACIÓN PROTEGIDA EL ÚLTIMO DÍA DEL PERÍODO	469.696	488.554
23	POBLACIÓN MEDIA PROTEGIDA EN EL PERÍODO	473.312	490.163
24	GASTO DIRECTO GENERADO EN EL PERÍODO EN CONCEPTO DE I.T.(EN MILES DE EUROS) EXCLUIDAS EMPRESAS COLABORADORAS	61.055	45.034,04
25	NUMERO DE PROCESOS INICIADOS EN EL PERÍODO	63.000	38.586
60	NUM. DE PROCESOS INDEMNIZADOS CUYA ALTA SE HAYA PRODUCIDO EN EL PERÍODO	37.000	23.074
61	NUM. DE DÍAS INDEM.EN EL PERÍODO O ANT.,DE LOS PROCESOS INDEM. CUYA ALTA SE HAYA PRODUCIDO EN EL PERÍODO	2.670.000	1.718.497
62	NUM. DE PROCESOS INDEMNIZADOS INICIADOS EN EL PERÍODO	36.550	22.039
63	NUM. DE DÍAS INDEMNIZADOS EN EL PERÍODO	2.600.350	1.571.592
64	NUM. DE PROCESOS INDEMNIZADOS INICIADOS POR CADA 1000 AFILIADOS	77,22	44,96
65	NUM. DE DÍAS INDEMNIZADOS POR CADA AFILIADO	5,49	3,21
66	GASTOS ASOCIADOS GENERADOS EN EL PERÍODO (SANITARIOS, DE ADMON Y OTROS GENERALES, EN MILES DE EUROS)	5.130	3.984,34
67	NUM. DE PROCESOS CESE DE ACTIVIDAD TRABAJADORES AUTONOMOS PRODUCIDOS EN EL PERIODO	140	50
68	NUM. DE PROCESOS CESE DE ACTIVIDAD TRABAJADORES AUTONOMOS QUE PREVALECN AL FINAL DEL PERIODO	156	12
69	DURACIÓN MEDIA DE LOS PROCESOS DE CESE DE ACTIVIDAD TRABAJADORES AUTONOMOS	16	0
70	NUM. TOTAL DE MENSUALIDADES CESE DE ACTIVIDAD ABONADAS EN EL PERIODO	571	261



267 UNIÓN DE MUTUAS

ÁREA 1 "PRESTACIONES ECONÓMICAS"

OBJETIVOS DEL PROGRAMA 1102 "INCAPACIDAD TEMPORAL Y OTRAS PRESTACIONES"

01 CONSEGUIR UNA DURACIÓN MEDIA MÁXIMA, EN DÍAS, DE CADA PROCESO DE I.T.

04 CONSEGUIR UN NÚM. MEDIO MÁXIMO DE DÍAS INDEMNIZADOS POR CADA PROCESO INDEMNIZADO

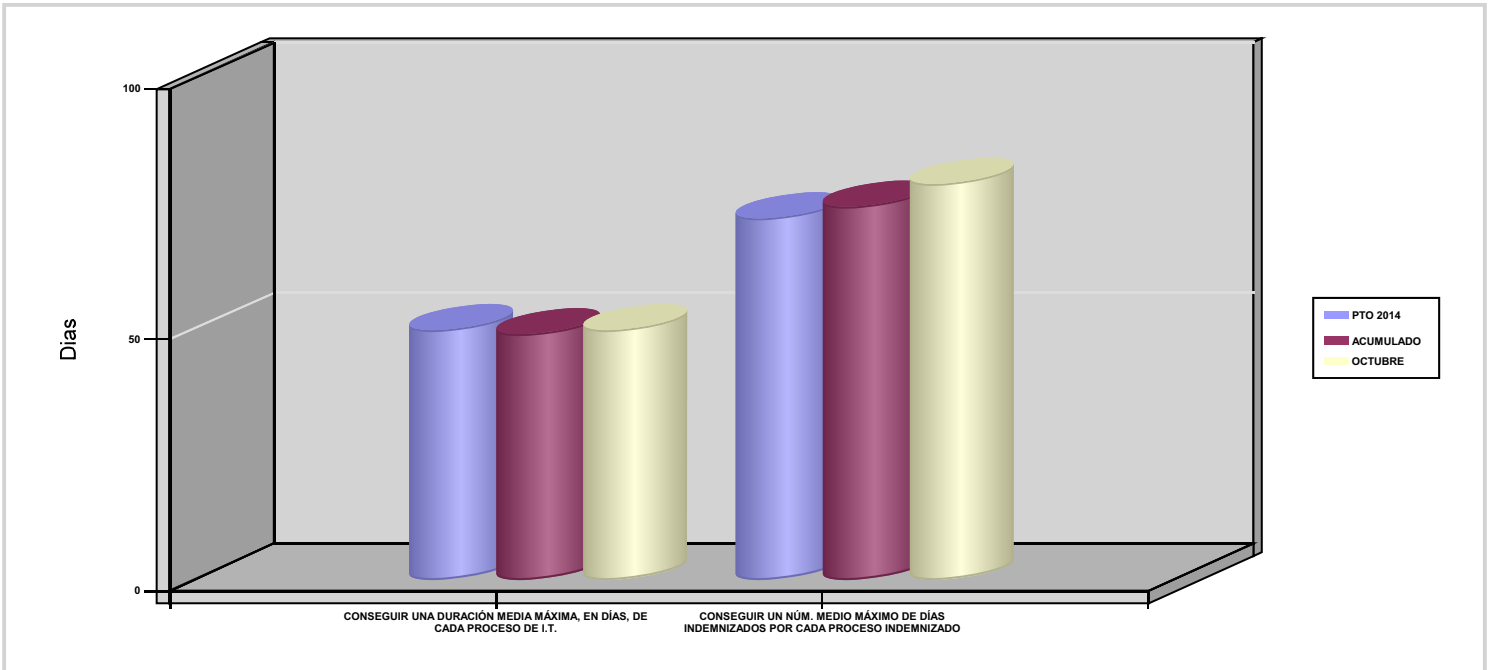

02 NO SUPERAR UN PORCENTAJE DE PROCESOS DE IT RESPECTO A LOS AFILIADOS

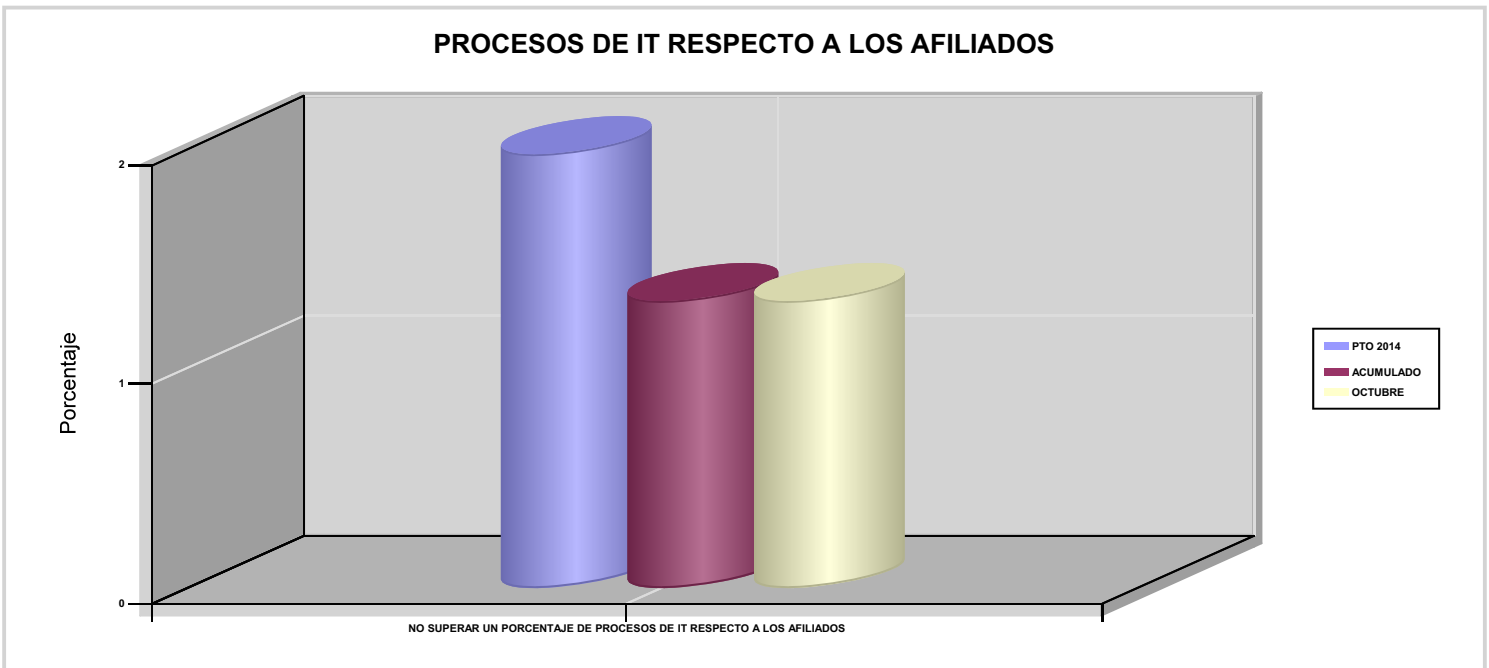



267 UNIÓN DE MUTUAS

ÁREA 1 "PRESTACIONES ECONÓMICAS"

OBJETIVOS DEL PROGRAMA 1102 "INCAPACIDAD TEMPORAL Y OTRAS PRESTACIONES"

03 CONSEGUIR UN GASTO DIRECTO MÁXIMO POR AFILIADO DE EUROS

05 CONSEGUIR UN GASTO DIRECTO MÁXIMO POR DÍA INDEMNIZADO DE EUROS

07 REALIZAR UN GASTO TOTAL MAXIMO POR AFILIADO DE EUROS

08 CONSEGUIR UN GASTO TOTAL MÁXIMO POR DÍA INDEMNIZADO DE EUROS

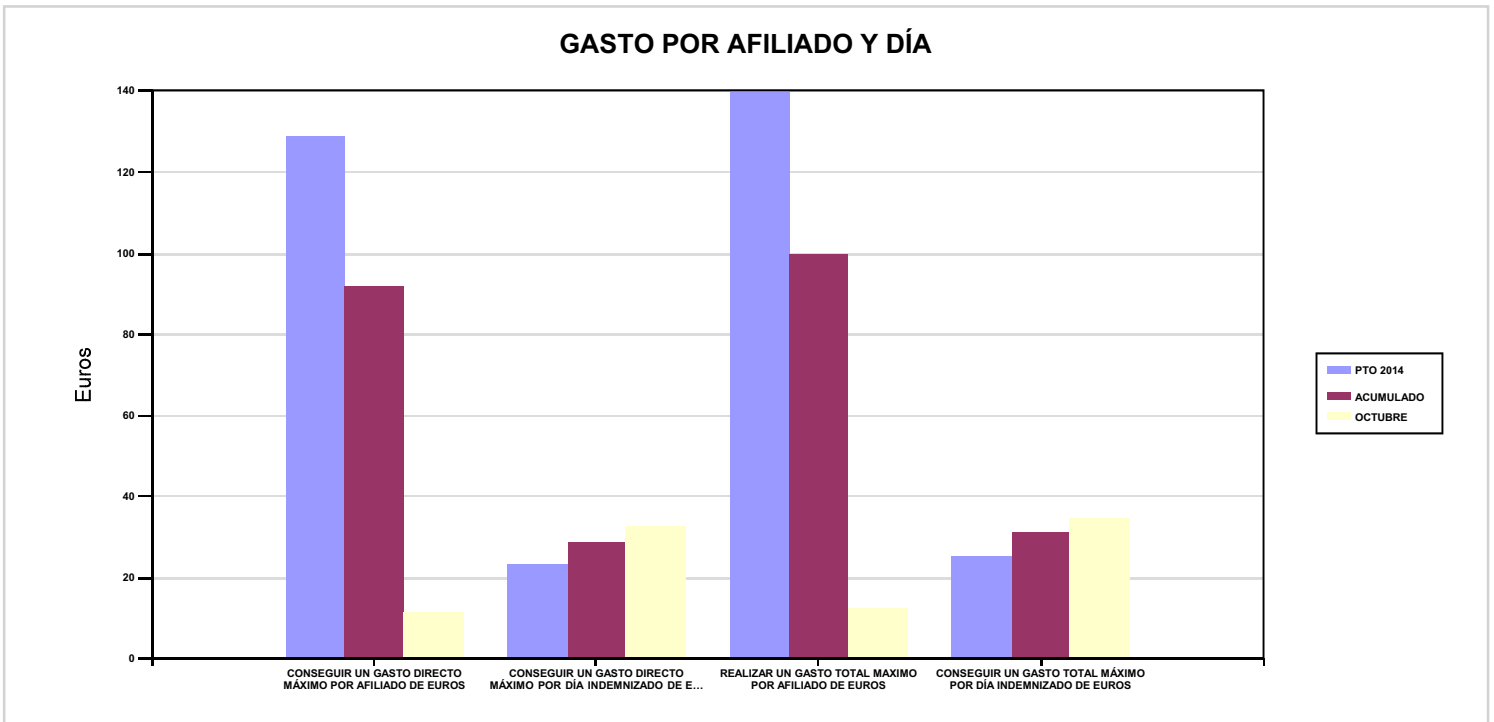

06 REALIZAR UN GASTO DIRECTO MÁXIMO POR PROCESO INDEMNIZADO CON ALTA EN EL PERÍODO DE EUROS

09 REALIZAR UN GASTO TOTAL MÁXIMO POR PROCESO INDEMNIZADO DE EUROS

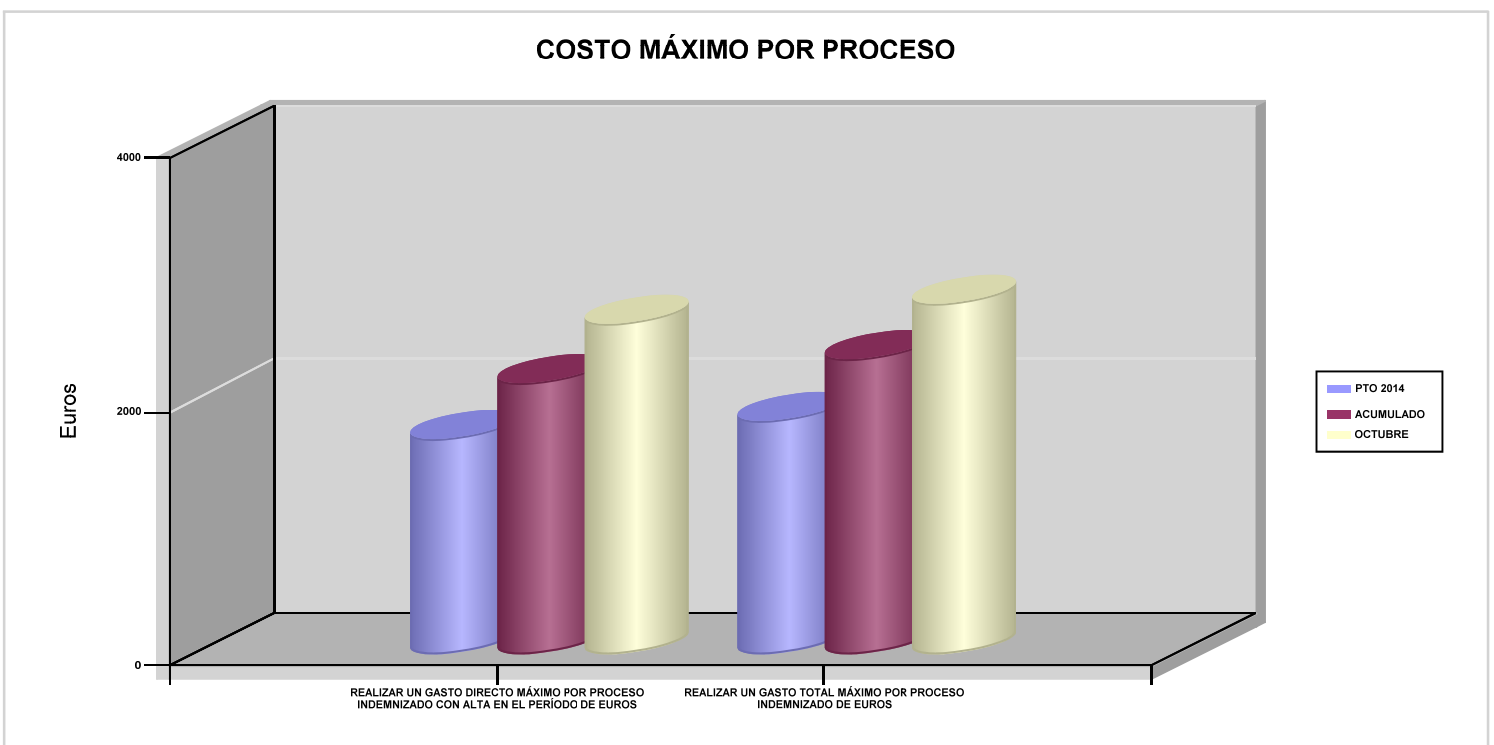



267 UNIÓN DE MUTUAS		Area 1	
		G.P 11	Programa 05
PROGRAMA : CAPITALES RENTA Y OTRAS COMPENSACIONES FINANCIERAS DE ACCIDENTES DE TRABAJO		RESPONSABLE:	
ACTIVIDADES			
RECONOCIMIENTO DE LOS DERECHOS A PRESTACIONES VITALICIAS Y TEMPORALES A BENEFICIARIOS DE INVALIDEZ MUERTE Y SUPERVIVENCIA DE ACCIDENTES DE TRABAJO CONTROL DE CÁLCULO DE LOS CAPITALES COSTE DE RENTA DE ACCIDENTES DE TRABAJO TRAMITACIÓN DE LOS EXPEDIENTES ANTE LOS ORGANISMOS CORRESPONDIENTES			
OBJETIVOS			
CL	DENOMINACIÓN	Presupuesto 2014	EJECUCIÓN
01	ATENDER UN NÚMERO DE SINIESTROS DE INVALIDEZ GENERADORES DE CAPITALES RENTA	147	77
02	ATENDER UN NÚMERO DE SINIESTROS POR MUERTE GENERADORES DE CAPITALES RENTA	22	14
MEDIOS HUMANOS Y FINANCIEROS			
CL	MEDIOS	Presupuesto 2014	EJECUCIÓN
10	NÚMERO DE PERSONAS	1	1
	EN MILES DE EUROS		
11	Gastos de personal	69,30	54,91
12	Otros gastos de funcionamiento	5,70	2,46
13	TOTAL COSTE DE LOS SERVICIOS	75	57,37
14	Transferencias	52.526,98	31.006,60
16	TOTAL OPERACIONES NO FINANCIERAS	52.601,98	31.063,97
18	TOTAL GASTOS DEL PROGRAMA	52.601,98	31.063,97
INDICADORES PARA EL SEGUIMIENTO DE OBJETIVOS			
CL	DENOMINACIÓN	Presupuesto 2014	EJECUCIÓN
19	IMPORTE DE LOS CAPITALES RENTA POR INVALIDEZ (EN MILES DE EUROS)	16.111,35	10.793,10
20	NÚMERO DE SINIESTROS GENERADOS DE CAPITALES RENTA POR INVALIDEZ	147	77
21	IMPORTE MEDIO DE LOS CAPITALES RENTA POR INVALIDEZ (EN EUROS)	109.601,02	140.170,13
22	IMPORTE DE LOS CAPITALES RENTA POR MUERTE (EN MILES DE EUROS)	5.000	3.101,82
23	NÚMERO DE SINIESTROS DEVENGADOS DE CAPITALES RENTA POR MUERTE	22	14
24	IMPORTE MEDIO DE LOS CAPITALES RENTA POR MUERTE (EN EUROS)	227.272,73	221.558,57
25	POBLACIÓN LABORAL PROTEGIDA POR I.M.S. AL FINAL DEL PERÍODO	235.200	234.260



267 UNIÓN DE MUTUAS		Area 2	
		G.P 21	Programa 22
PROGRAMA : MEDICINA AMBULATORIA DE MUTUAS DE ACCIDENTES DE TRABAJO		RESPONSABLE:	
ACTIVIDADES			
GESTIÓN DE LA ASISTENCIA SANITARIA EN RÉGIMEN AMBULATORIO EN CENTROS PROPIOS DE LAS MUTUAS Y EN SUS CENTROS MANCOMUNADOS CONTROL DE LA ASISTENCIA SANITARIA PRESTADA CON MEDIOS AJENOS CREACIÓN, ADAPTA. Y MEJORA DE CENTROS PROPIOS DE LAS MUTUAS Y DE SUS CENTROS MANCOMUNADOS			
OBJETIVOS			
CL	DENOMINACIÓN	Presupuesto 2014	EJECUCIÓN
02	ATENDER UN PORCENTAJE DE PACIENTES CON MEDIOS PROPIOS	57,67	86,21
03	ATENDER UN NÚMERO DE PACIENTES	31.200	41.393
MEDIOS HUMANOS Y FINANCIEROS			
CL	MEDIOS	Presupuesto 2014	EJECUCIÓN
10	NÚMERO DE PERSONAS	373	361
	EN MILES DE EUROS		
11	Gastos de personal	14.504,66	11.613,76
12	Otros gastos de funcionamiento	6.626,77	4.868,74
13	TOTAL COSTE DE LOS SERVICIOS	21.131,43	16.482,50
14	Transferencias	1.270,91	751,32
15	Inversiones	308,91	108,17
16	TOTAL OPERACIONES NO FINANCIERAS	22.711,25	17.341,99
18	TOTAL GASTOS DEL PROGRAMA	22.711,25	17.341,99
INDICADORES PARA EL SEGUIMIENTO DE OBJETIVOS			
CL	DENOMINACIÓN	Presupuesto 2014	EJECUCIÓN
19	NÚMERO DE CONSULTAS NUEVAS CON MEDIOS PROPIOS	33.100	24.196
20	NÚMERO DE CONSULTAS SUCESIVAS CON MEDIOS PROPIOS	263.455	192.547
22	NÚMERO DE PACIENTES ATENDIDOS CON MEDIOS PROPIOS	31.200	41.393
23	NÚMERO DE PACIENTES ATENDIDOS CON MEDIOS AJENOS	22.900	6.621
28	POBLACIÓN LABORAL PROTEGIDA AL FINAL DEL PERÍODO POR I.T POR CONTINGENCIAS PROFESIONALES	234.696	234.260



267 UNIÓN DE MUTUAS

ÁREA 2 "ASISTENCIA SANITARIA"

OBJETIVOS DEL PROGRAMA 2122 "MEDICINA AMBULATORIA DE MUTUAS DE ACCIDENTES DE TRABAJO"

02 ATENDER UN PORCENTAJE DE PACIENTES CON MEDIOS PROPIOS

% PACIENTES ATENDIDOS CON MEDIOS PROPIOS

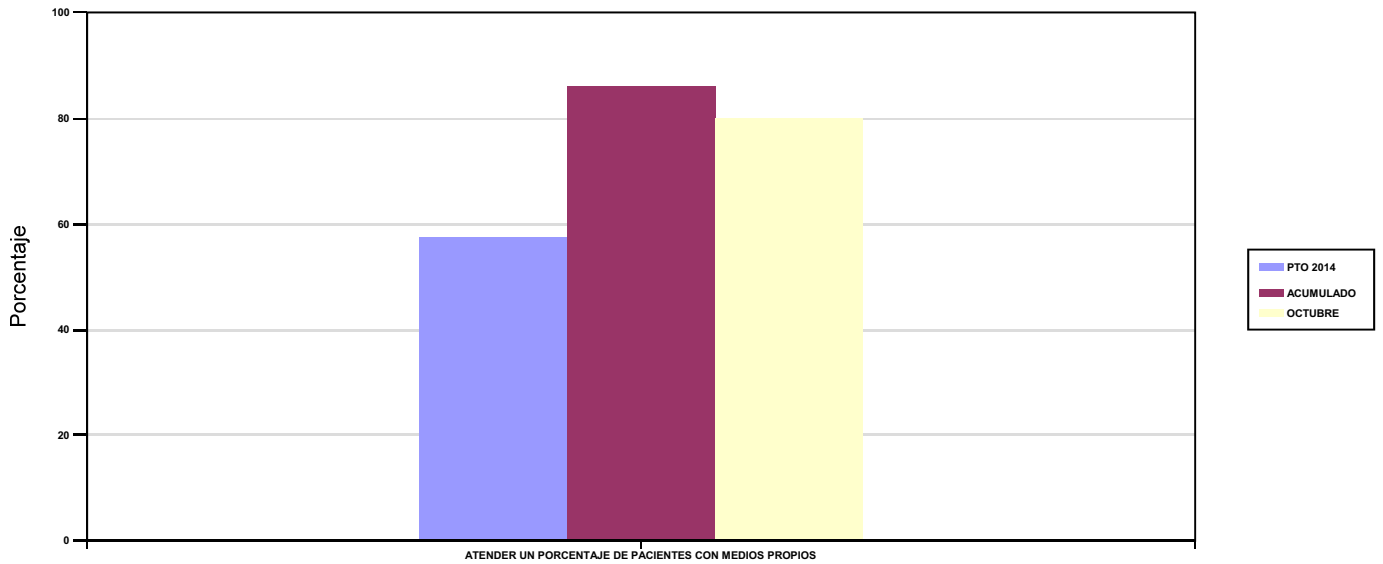

03 ATENDER UN NÚMERO DE PACIENTES

PACIENTES ATENDIDOS CON MEDIOS PROPIOS

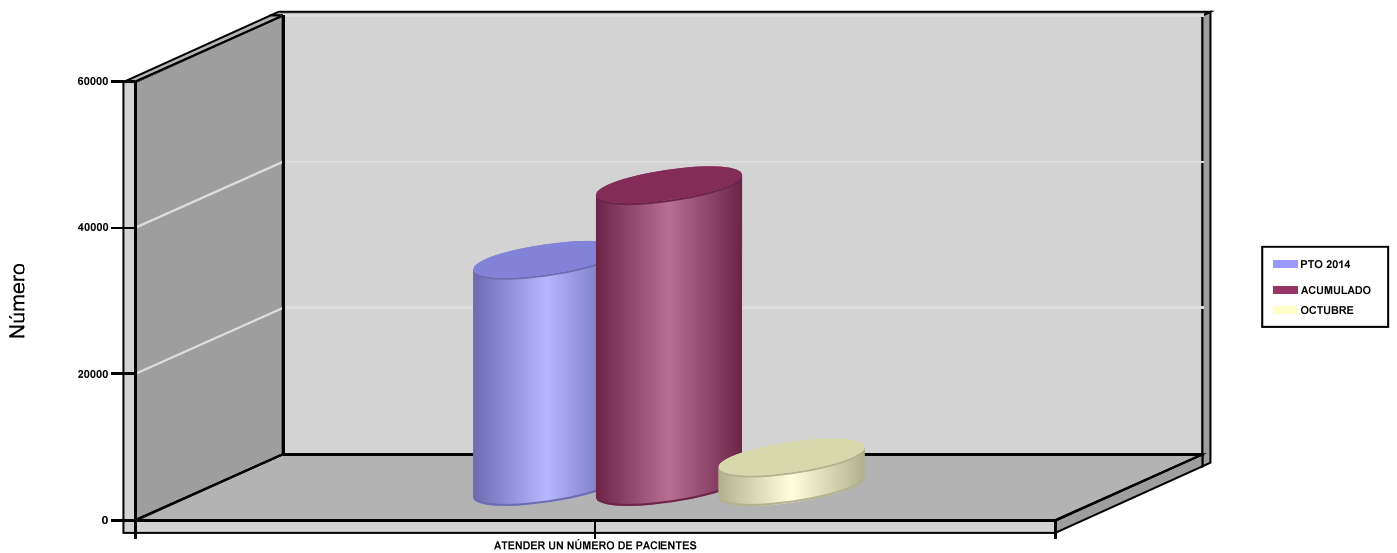



267 UNIÓN DE MUTUAS		Area 2	
		G.P 22	Programa 24
PROGRAMA : MEDICINA HOSPITALARIA DE MUTUAS DE ACCIDENTES DE TRABAJO		RESPONSABLE:	
ACTIVIDADES			
GESTIÓN DE LA ASISTENCIA SANITARIA EN RÉGIMEN HOSPITALARIO EN CENTROS PROPIOS DE LAS MUTUAS Y EN SUS CENTROS MANCOMUNADOS CONTROL DE LA ASISTENCIA SANITARIA HOSPITALARIA PRESTADA CON MEDIOS AJENOS CREACIÓN, ADAPTACIÓN Y MEJORA DE CENTROS PROPIOS DE LAS MUTUAS Y DE SUS CENTROS MANCOMUNADOS			
OBJETIVOS			
CL	DENOMINACIÓN	Presupuesto 2014	EJECUCIÓN
01	OBTENER UN PORCENTAJE DE OCUPACIÓN EN CENTROS PROPIOS	32,88	26,03
02	CONSEGUIR UNA ESTANCIA MEDIA EN CENTROS PROPIOS	2	1,50
03	CONSEGUIR UN COSTE MEDIO EN EUROS POR ESTANCIA EN CENTROS PROPIOS	1.459,36	1.443,23
04	CONSEGUIR UN COSTE MEDIO EN EUROS POR ESTANCIA EN CENTROS AJENOS	765,82	647,18
MEDIOS HUMANOS Y FINANCIEROS			
CL	MEDIOS	Presupuesto 2014	EJECUCIÓN
10	NÚMERO DE PERSONAS	20	18
	EN MILES DE EUROS		
11	Gastos de personal	988,42	736,71
12	Otros gastos de funcionamiento	2.320,01	1.314,20
13	TOTAL COSTE DE LOS SERVICIOS	3.308,43	2.050,91
14	Transferencias	2.420,93	2.559,10
15	Inversiones	136	7,33
16	TOTAL OPERACIONES NO FINANCIERAS	5.865,36	4.617,34
18	TOTAL GASTOS DEL PROGRAMA	5.865,36	4.617,34
INDICADORES PARA EL SEGUIMIENTO DE OBJETIVOS			
CL	DENOMINACIÓN	Presupuesto 2014	EJECUCIÓN
19	NÚMERO DE CAMAS DE CLINICA PROPIAS INSTALADAS	15	15
22	NÚMERO TOTAL DE CAMAS HOSPITALARIAS PROPIAS INSTALADAS	15	15
23	NÚMERO DE ESTANCIAS PROPIAS CAUSADAS EN EL PERÍODO	1.800	1.187
24	NÚMERO DE ESTANCIAS PROPIAS POSIBLES EN EL PERÍODO	5.475	4.560
25	NÚMERO DE INGRESOS DEL PERÍODO EN CENTROS PROPIOS	900	790
26	COSTE ASISTENCIA HOSPITALARIA CON MEDIOS PROPIOS (EN MILES DE EUROS)	2.626,85	1.713,11
27	COSTE ASISTENCIA HOSPITALARIA CON MEDIOS AJENOS (EN MILES DE EUROS)	681,58	337,83
28	NÚMERO DE ACCIDENTADOS INGRESADOS EN CENTROS AJENOS	285	78
29	NÚMERO DE ESTANCIAS DE ACCIDENTADOS EN CENTROS AJENOS	890	522
30	DURACIÓN MEDIA EN DÍAS DE LOS PROCESOS DE INTERNAMIENTO EN CENTROS AJENOS	3,12	6,69



267 UNIÓN DE MUTUAS

ÁREA 2 "ASISTENCIA SANITARIA"

OBJETIVOS DEL PROGRAMA 2224 "MEDICINA HOSPITALARIA DE MUTUAS DE ACCIDENTES DE TRABAJO"

01 OBTENER UN PORCENTAJE DE OCUPACIÓN EN CENTROS PROPIOS

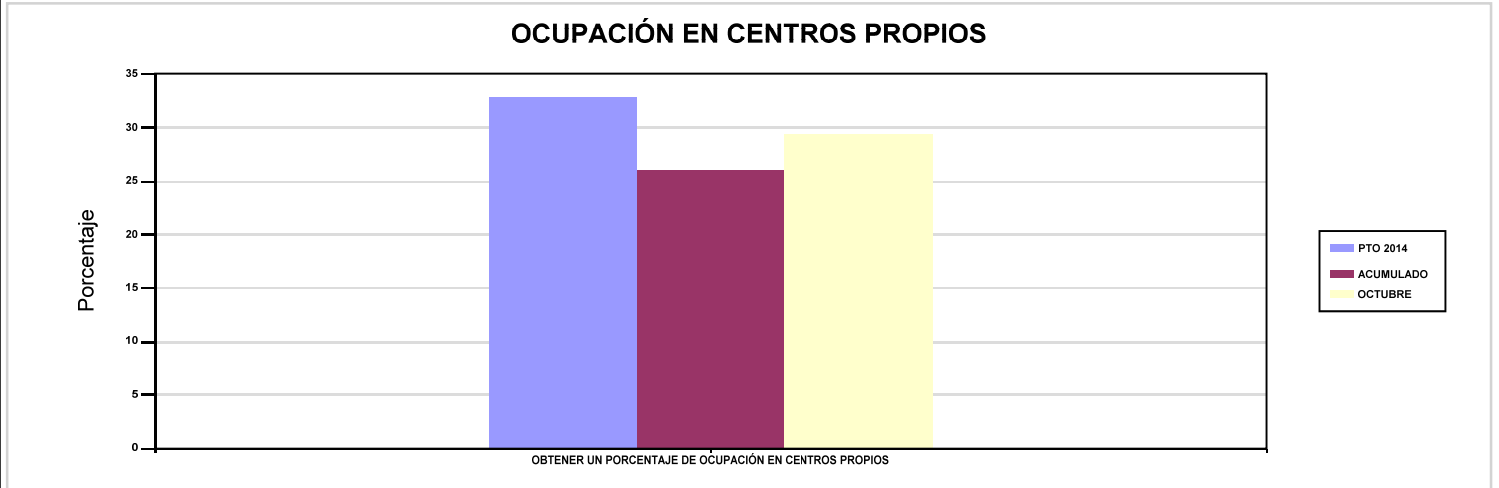

02 CONSEGUIR UNA ESTANCIA MEDIA EN CENTROS PROPIOS

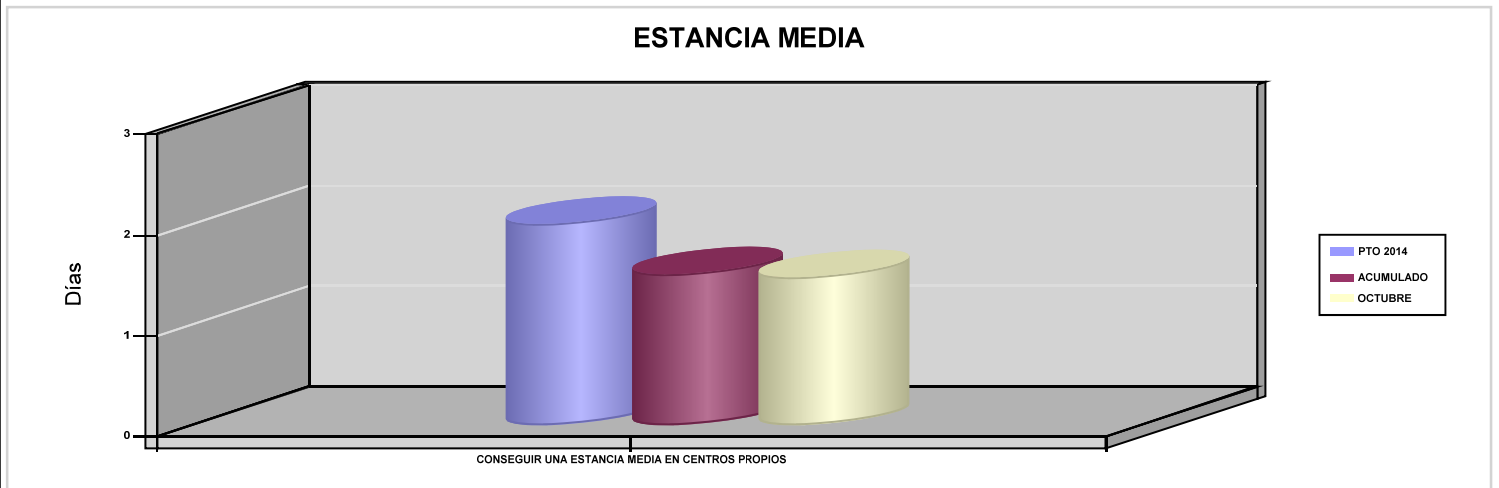

03 CONSEGUIR UN COSTE MEDIO EN EUROS POR ESTANCIA EN CENTROS PROPIOS

04 CONSEGUIR UN COSTE MEDIO EN EUROS POR ESTANCIA EN CENTROS AJENOS

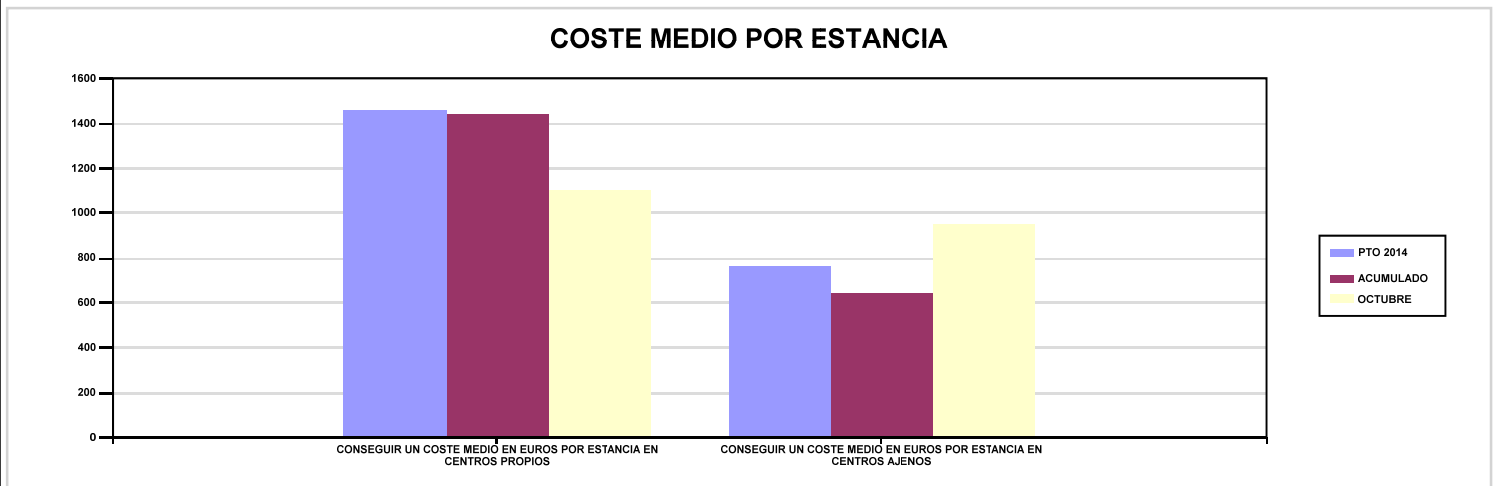



267 UNIÓN DE MUTUAS		Area 3	
		G.P 34	Programa 36
PROGRAMA : HIGIENE Y SEGURIDAD EN EL TRABAJO		RESPONSABLE:	
ACTIVIDADES			
ASESORAMIENTO SOBRE GESTIÓN DE RIESGOS INVESTIGACIÓN E INSPECCIÓN DE ACCIDENTES INFORMACIÓN Y DIVULGACIÓN ESTUDIOS DE PUESTOS Y CONDICIONES DE TRABAJO			
OBJETIVOS			
CL	DENOMINACIÓN	Presupuesto 2014	EJECUCIÓN
01	REALIZAR INVESTIGACIONES DE ACCIDENTES EN UN %	3,63	5,12
02	REALIZAR ESTUDIOS SOBRE SINIESTRALIDAD EN EMPRESAS EN NÚMERO	344	431
03	REALIZAR VISITAS DE ASESOR.Y ORIENTACIÓN A C.DE TRABAJO EN MATERIA DE SEGURIDAD E HIGIENE EN N°	204	282
04	REALIZAR CURSILLOS, JORNADAS, SEMINARIOS EN NÚMERO	37	3
05	MANTENER LA SINIESTRALIDAD SOBRE EL COLECTIVO PROTEGIDO EN UN %	3,75	3,03
07	REALIZAR CAMPAÑAS DE SENSIBILIZACIÓN Y EDUCACIÓN EN NÚMERO	40	3
08	REALIZAR ACTUACIONES DE ASESORAMIENTO EN NÚMERO	360	305
09	REALIZAR CAMPAÑAS DE DIVULGACIÓN EN NÚMERO	60	3
MEDIOS HUMANOS Y FINANCIEROS			
CL	MEDIOS	Presupuesto 2014	EJECUCIÓN
10	NÚMERO DE PERSONAS	9	9
	EN MILES DE EUROS		
11	Gastos de personal	418,93	336,44
12	Otros gastos de funcionamiento	91,90	34,14
13	TOTAL COSTE DE LOS SERVICIOS	510,83	370,58
15	Inversiones	6	3,38
16	TOTAL OPERACIONES NO FINANCIERAS	516,83	373,96
18	TOTAL GASTOS DEL PROGRAMA	516,83	373,96
INDICADORES PARA EL SEGUIMIENTO DE OBJETIVOS			
CL	DENOMINACIÓN	Presupuesto 2014	EJECUCIÓN
19	NÚMERO DE ACCIDENTES INVESTIGADOS	320	364
20	NÚMERO DE ACCIDENTES ACAECIDOS	8.820	7.106
21	NÚMERO DE ESTUDIOS DE SINIESTRALIDAD EN EMPRESAS REALIZADOS	344	431
22	NÚMERO DE VISITAS A CENTROS DE TRABAJO REALIZADAS	204	282
23	NÚMERO DE ENCUESTAS EN MATERIA PREVENTIVA REALIZADAS	730	163
24	NÚMERO DE CURSILLOS, JORNADAS Y SEMINARIOS EN MATERIA PREVENTIVA REALIZADOS	37	3
25	NÚMERO DE ASISTENTES A LOS CURSILLOS, JORNADAS Y SEMINARIOS	580	60
26	NÚMERO DE ACCIDENTADOS EN EL PERÍODO	8.820	7.106
27	POBLACIÓN LABORAL PROTEGIDA AL FINAL DEL PERÍODO POR I.M.S. POR CONTINGENCIAS PROFESIONALES	235.200	234.260
30	NÚMERO DE CAMPAÑAS DE SENSIBILIZACIÓN Y EDUCACIÓN PREVENTIVA REALIZADAS	40	3
31	NÚMERO DE PUBLICACIONES EN MATERIA PREVENTIVA REALIZADAS	890	11
32	NÚMERO DE ACTUACIONES DE ASESORAMIENTO EN MATERIA PREVENTIVA REALIZADAS	360	305
33	NÚMERO DE CAMPAÑAS DE DIVULGACIÓN EN MATERIA PREVENTIVA REALIZADAS	60	3



267 UNIÓN DE MUTUAS		Area 4	
		G.P 43	Programa 64
PROGRAMA : ADMINISTRACIÓN DEL PATRIMONIO		RESPONSABLE:	
ACTIVIDADES			
GESTIONAR Y CONTROLAR LA SITUACIÓN Y VARIACIÓN FINANCIERA Y PATRIMONIAL			
OBJETIVOS			
CL	DENOMINACIÓN	Presupuesto 2014	EJECUCIÓN
02	OBTENER UN % DE RENTABILIDAD MEDIA DE LA CARTERA DE VALORES	1,36	0,70
09	OBTENER UN % DE EXCEDENTE DE GESTIÓN SOBRE CUOTAS	14,36	-8,37
MEDIOS HUMANOS Y FINANCIEROS			
CL	MEDIOS	Presupuesto 2014	EJECUCIÓN
EN MILES DE EUROS			
14	Transferencias	8.817,33	10.771,43
16	TOTAL OPERACIONES NO FINANCIERAS	8.817,33	10.771,43
17	TOTAL OPERACIONES FINANCIERAS	26.454,07	0
18	TOTAL GASTOS DEL PROGRAMA	35.271,40	10.771,43
INDICADORES PARA EL SEGUIMIENTO DE OBJETIVOS			
CL	DENOMINACIÓN	Presupuesto 2014	EJECUCIÓN
24	IMPORTE MEDIO DE LA CARTERA DE VALORES (EN MILES DE EUROS)	73.586,32	64.384,64
25	RENDIMIENTO NETO EN EL PERÍODO DE LA CARTERA DE VALORES (EN MILES DE EUROS)	1.000	449,91
40	EXCEDENTE DE GESTIÓN EN EL PERÍODO (EN MILES DE EUROS)	26.712,43	-8.597,44
41	RECAUDACIÓN POR CUOTAS EN EL PERÍODO (EN MILES DE EUROS)	185.966,78	102.706,50



267 UNIÓN DE MUTUAS		Area 4	
		G.P 45	Programa 91
PROGRAMA : DIRECCIÓN Y SERVICIOS GENERALES		RESPONSABLE:	
ACTIVIDADES			
DIRIGIR, COORDINAR Y APOYAR LAS ACTIVIDADES DE LA ENTIDAD INSPECCIONAR LOS CENTROS Y SERVICIOS PROPIOS Y CONCERTADOS GESTIONAR Y COORDINAR LA POLÍTICA DE PERSONAL, SUMINISTROS Y MANTENIMIENTO ELABORAR Y GESTIONAR LOS PRESUPUESTOS			
OBJETIVOS			
CL	DENOMINACIÓN	Presupuesto 2014	EJECUCIÓN
01	CONSEGUIR QUE EL ABSENTISMO S/JORNADAS TOTALES NO EXCEDA EL %	2,41	3,50
08	CONSEGUIR QUE EL COSTE DE LOS SERVICIOS S/CUOTAS NO REBASE EL %	21,65	29,92
09	CONSEGUIR UN COSTE DE LOS SERVICIOS POR TRABAJADOR PROTEGIDO, EN EUROS	146,97	110,79
MEDIOS HUMANOS Y FINANCIEROS			
CL	MEDIOS	Presupuesto 2014	EJECUCIÓN
10	NÚMERO DE PERSONAS	137	136
	EN MILES DE EUROS		
11	Gastos de personal	6.161,36	5.108,45
12	Otros gastos de funcionamiento	3.909,19	2.682,82
13	TOTAL COSTE DE LOS SERVICIOS	10.070,55	7.791,27
14	Transferencias	927,09	428,65
15	Inversiones	191,43	56,06
16	TOTAL OPERACIONES NO FINANCIERAS	11.189,07	8.275,98
17	TOTAL OPERACIONES FINANCIERAS	400	210,37
18	TOTAL GASTOS DEL PROGRAMA	11.589,07	8.486,35
INDICADORES PARA EL SEGUIMIENTO DE OBJETIVOS			
CL	DENOMINACIÓN	Presupuesto 2014	EJECUCIÓN
25	NÚMERO DE JORNADAS LABORALES DE TODO EL PERSONAL DE LA ENTIDAD	244.755	191.541
26	NÚMERO DE JORNADAS LABORALES PERDIDAS DE TODO EL PERSONAL DE LA ENTIDAD	5.892	6.695
40	IMPORTE TOTAL DEL COSTE DE LOS SERVICIOS DE LA ENTIDAD (EN MILES DE EUROS)	40.269,80	30.725,53
41	RECAUDACIÓN POR CUOTAS (EN MILES DE EUROS)	185.966,78	102.706,50
42	POBLACIÓN LABORAL TOTAL PROTEGIDA AL FINAL DEL PERÍODO	274.000	277.330



267 UNIÓN DE MUTUAS

ÁREA 4 "TESOR.INFORM.Y OTROS SERVIC."

OBJETIVOS DEL PROGRAMA 4364 "ADMINISTRACIÓN DEL PATRIMONIO"

02 OBTENER UN % DE RENTABILIDAD MEDIA DE LA CARTERA DE VALORES

09 OBTENER UN % DE EXCEDENTE DE GESTIÓN SOBRE CUOTAS

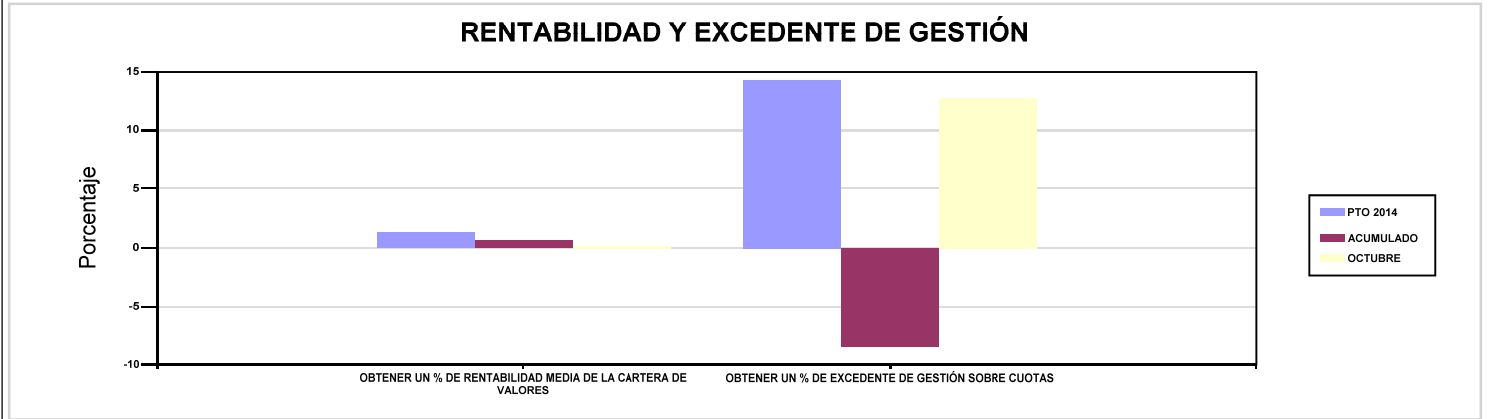

267 UNIÓN DE MUTUAS

ÁREA 4 "TESOR.INFORM.Y OTROS SERVIC."

OBJETIVOS DEL PROGRAMA 4591 "DIRECCIÓN Y SERVICIOS GENERALES"

01 CONSEGUIR QUE EL ABSENTISMO S/JORNADAS TOTALES NO EXCEDA EL %

08 CONSEGUIR QUE EL COSTE DE LOS SERVICIOS S/CUOTAS NO REBASE EL %

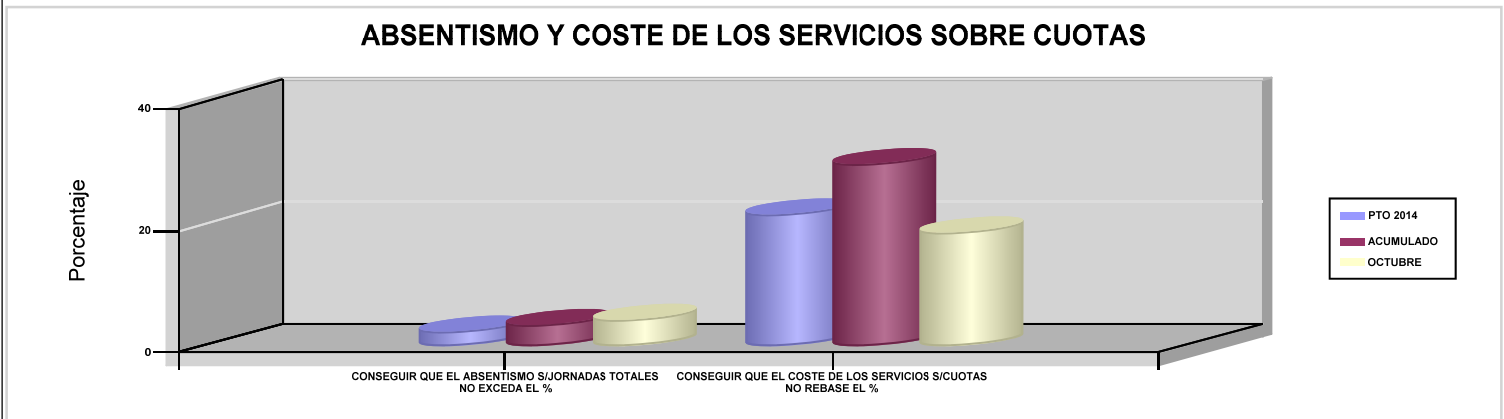

09 CONSEGUIR UN COSTE DE LOS SERVICIOS POR TRABAJADOR PROTEGIDO, EN EUROS

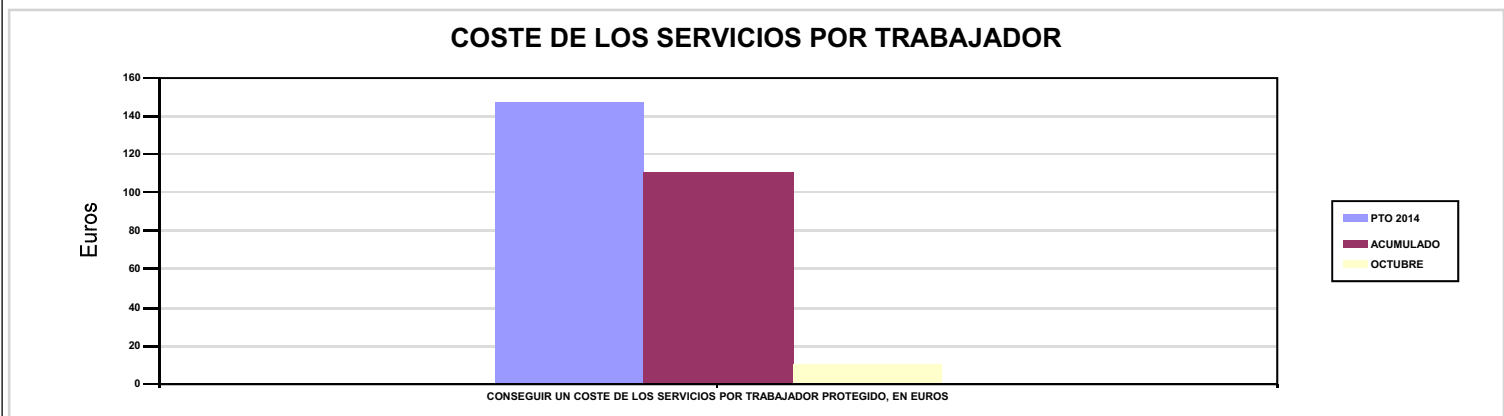





272 MAC		Area 1	
		G.P 11	Programa 02
PROGRAMA : INCAPACIDAD TEMPORAL Y OTRAS PRESTACIONES		RESPONSABLE:	
ACTIVIDADES			
RECONOCIMIENTO DE PRESTACIONES DE PAGO DIRECTO POR INCAPACIDAD TEMPORAL VIGILANCIA DE LOS RECONOCIMIENTOS EFECTUADOS EN RÉGIMEN DE PAGO DELEGADO VIGILANCIA DEL AGOTAMIENTO DE LOS PLAZOS DE ESTAS PREST. SEGUIMIENTO DE LA INCAPACIDAD TEMPORAL POR RÉGIMENES Y TIPOS DE PAGO (DIRECTO Y DELEGADO)			
OBJETIVOS			
CL	DENOMINACIÓN	Presupuesto 2014	EJECUCIÓN
01	CONSEGUIR UNA DURACIÓN MEDIA MÁXIMA, EN DÍAS, DE CADA PROCESO DE I.T.	39,29	43,21
02	NO SUPERAR UN PORCENTAJE DE PROCESOS DE IT RESPECTO A LOS AFILIADOS	0,92	1,14
03	CONSEGUIR UN GASTO DIRECTO MÁXIMO POR AFILIADO DE EUROS	106,75	99,81
04	CONSEGUIR UN NÚM. MEDIO MÁXIMO DE DÍAS INDEMNIZADOS POR CADA PROCESO INDEMNIZADO	56,63	56,84
05	CONSEGUIR UN GASTO DIRECTO MÁXIMO POR DÍA INDEMNIZADO DE EUROS	36,56	32,41
06	REALIZAR UN GASTO DIRECTO MÁXIMO POR PROCESO INDEMNIZADO CON ALTA EN EL PERÍODO DE EUROS	2.070,47	1.841,88
07	REALIZAR UN GASTO TOTAL MAXIMO POR AFILIADO DE EUROS	202,41	172,68
08	CONSEGUIR UN GASTO TOTAL MÁXIMO POR DÍA INDEMNIZADO DE EUROS	69,33	56,06
09	REALIZAR UN GASTO TOTAL MÁXIMO POR PROCESO INDEMNIZADO DE EUROS	3.925,95	3.186,54
MEDIOS HUMANOS Y FINANCIEROS			
CL	MEDIOS	Presupuesto 2014	EJECUCIÓN
10	NÚMERO DE PERSONAS EN MILES DE EUROS	5	5
11	Gastos de personal	137,23	129,66
12	Otros gastos de funcionamiento	139,28	62,20
13	TOTAL COSTE DE LOS SERVICIOS	276,51	191,86
14	Transferencias	20.798,93	19.260,78
15	Inversiones	1,80	0
16	TOTAL OPERACIONES NO FINANCIERAS	21.077,24	19.452,64
18	TOTAL GASTOS DEL PROGRAMA	21.077,24	19.452,64
INDICADORES PARA EL SEGUIMIENTO DE OBJETIVOS			
CL	DENOMINACIÓN	Presupuesto 2014	EJECUCIÓN
19	NUM. DE PROCESOS DE IT CUYA ALTA MÉDICA SE HAYA PRODUCIDO EN EL EJERCICIO	15.171	13.346
20	NUM. DE DÍAS DE BAJA RELATIVOS A PROCESOS CUYA ALTA MÉDICA SE HAYA PRODUCIDO EN EL EJERCICIO	596.073	576.747
21	NUM. DE PROCESOS EN LOS QUE EL ÚLTIMO DÍA DEL PERÍODO EL PACIENTE SE ENCUENTRA EN SITUACIÓN DE BAJA	1.507	1.948
22	POBLACIÓN PROTEGIDA EL ÚLTIMO DÍA DEL PERÍODO	162.930	171.025
23	POBLACIÓN MEDIA PROTEGIDA EN EL PERÍODO	163.685	168.112
24	GASTO DIRECTO GENERADO EN EL PERÍODO EN CONCEPTO DE I.T.(EN MILES DE EUROS) EXCLUIDAS EMPRESAS COLABORADORAS	17.472,90	16.779,51
25	NUMERO DE PROCESOS INICIADOS EN EL PERÍODO	15.609	13.535
60	NUM. DE PROCESOS INDEMNIZADOS CUYA ALTA SE HAYA PRODUCIDO EN EL PERÍODO	9.021	8.804
61	NUM. DE DÍAS INDEM.EN EL PERÍODO O ANT.,DE LOS PROCESOS INDEM. CUYA ALTA SE HAYA PRODUCIDO EN EL PERÍODO	510.843	500.411
62	NUM. DE PROCESOS INDEMNIZADOS INICIADOS EN EL PERÍODO	8.928	8.752
63	NUM. DE DÍAS INDEMNIZADOS EN EL PERÍODO	477.891	517.804
64	NUM. DE PROCESOS INDEMNIZADOS INICIADOS POR CADA 1000 AFILIADOS	54,54	52,06
65	NUM. DE DÍAS INDEMNIZADOS POR CADA AFILIADO	2,92	3,08
66	GASTOS ASOCIADOS GENERADOS EN EL PERÍODO (SANITARIOS, DE ADMON Y OTROS GENERALES, EN MILES DE EUROS)	15.658,56	12.249,85
67	NUM. DE PROCESOS CESE DE ACTIVIDAD TRABAJADORES AUTONOMOS PRODUCIDOS EN EL PERIODO	9	2
68	NUM. DE PROCESOS CESE DE ACTIVIDAD TRABAJADORES AUTONOMOS QUE PREVALECN AL FINAL DEL PERIODO	3	1
69	DURACIÓN MEDIA DE LOS PROCESOS DE CESE DE ACTIVIDAD TRABAJADORES AUTONOMOS	3,45	165
70	NUM. TOTAL DE MENSUALIDADES CESE DE ACTIVIDAD ABONADAS EN EL PERIODO	31	13



272 MAC

ÁREA 1 "PRESTACIONES ECONÓMICAS"

OBJETIVOS DEL PROGRAMA 1102 "INCAPACIDAD TEMPORAL Y OTRAS PRESTACIONES"

01 CONSEGUIR UNA DURACIÓN MEDIA MÁXIMA, EN DÍAS, DE CADA PROCESO DE I.T.

04 CONSEGUIR UN NÚM. MEDIO MÁXIMO DE DÍAS INDEMNIZADOS POR CADA PROCESO INDEMNIZADO

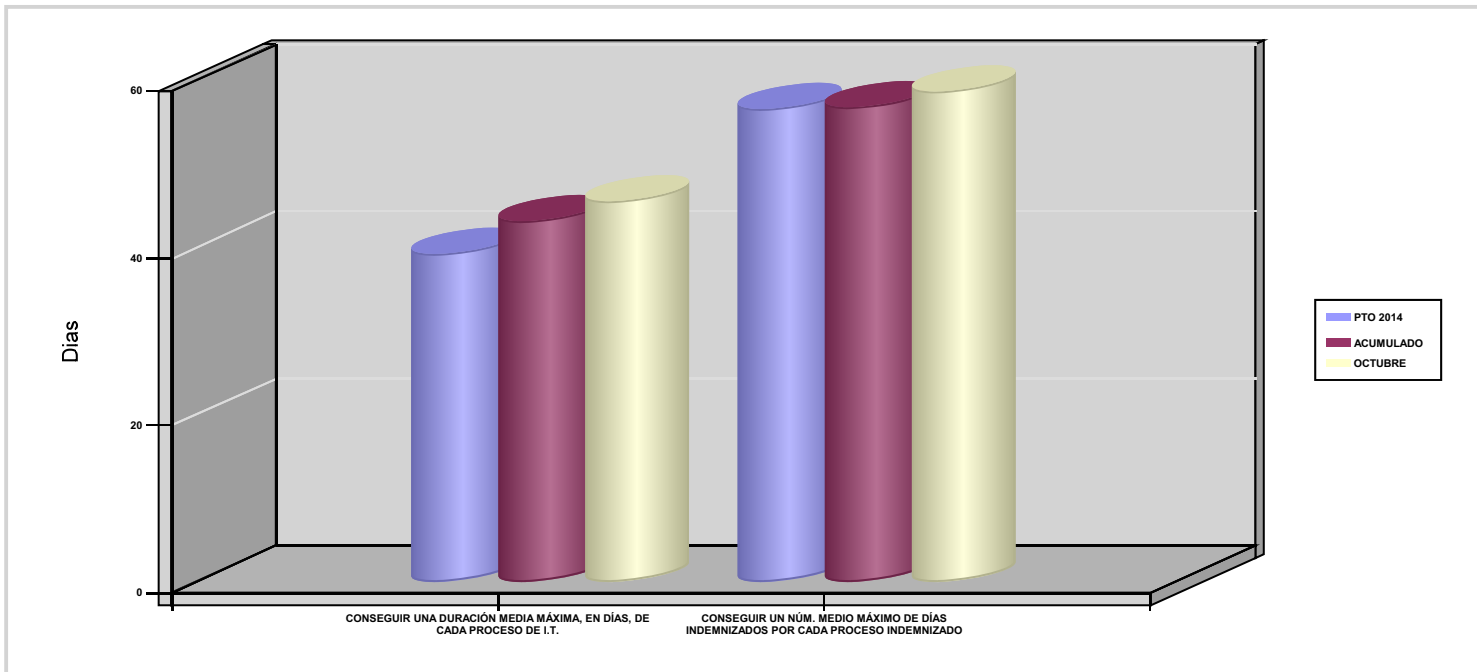

02 NO SUPERAR UN PORCENTAJE DE PROCESOS DE IT RESPECTO A LOS AFILIADOS

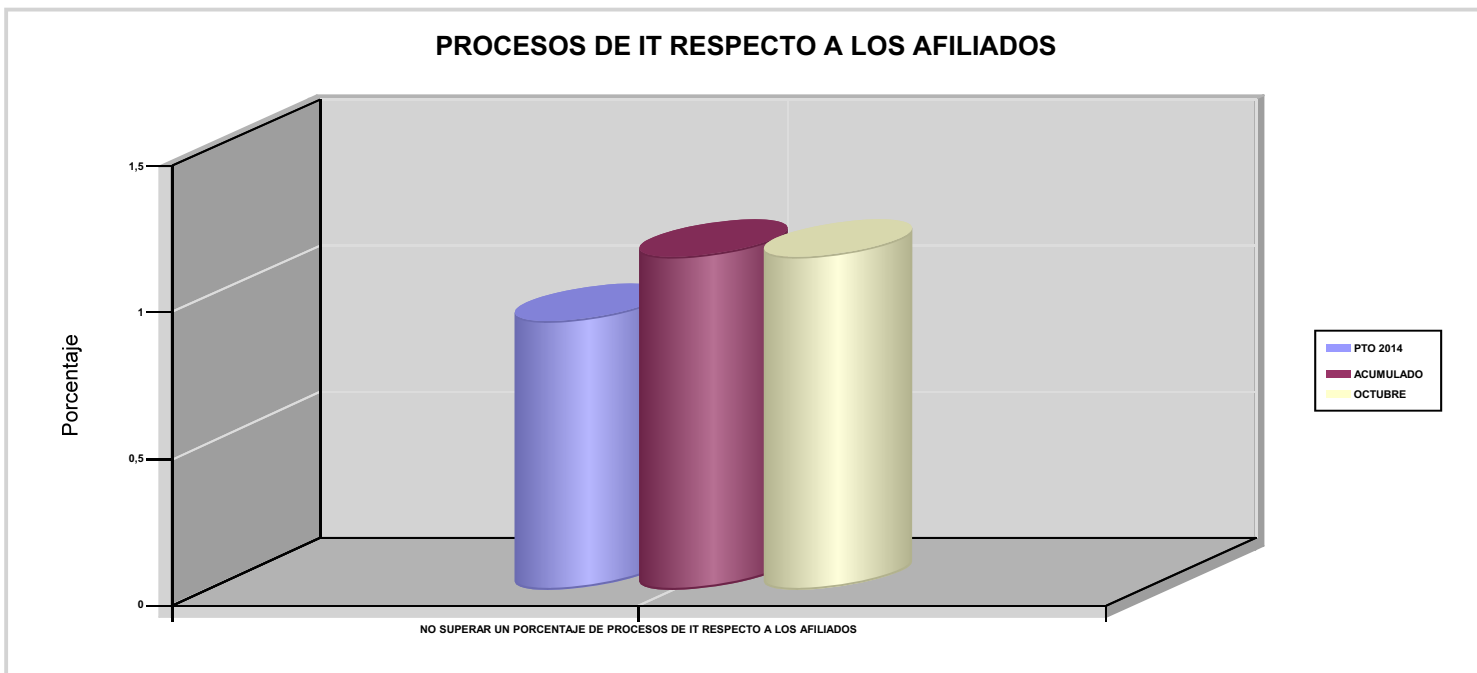



272 MAC

ÁREA 1 "PRESTACIONES ECONÓMICAS"

OBJETIVOS DEL PROGRAMA 1102 "INCAPACIDAD TEMPORAL Y OTRAS PRESTACIONES"

03 CONSEGUIR UN GASTO DIRECTO MÁXIMO POR AFILIADO DE EUROS

05 CONSEGUIR UN GASTO DIRECTO MÁXIMO POR DÍA INDEMNIZADO DE EUROS

07 REALIZAR UN GASTO TOTAL MAXIMO POR AFILIADO DE EUROS

08 CONSEGUIR UN GASTO TOTAL MÁXIMO POR DÍA INDEMNIZADO DE EUROS

GASTO POR AFILIADO Y DÍA

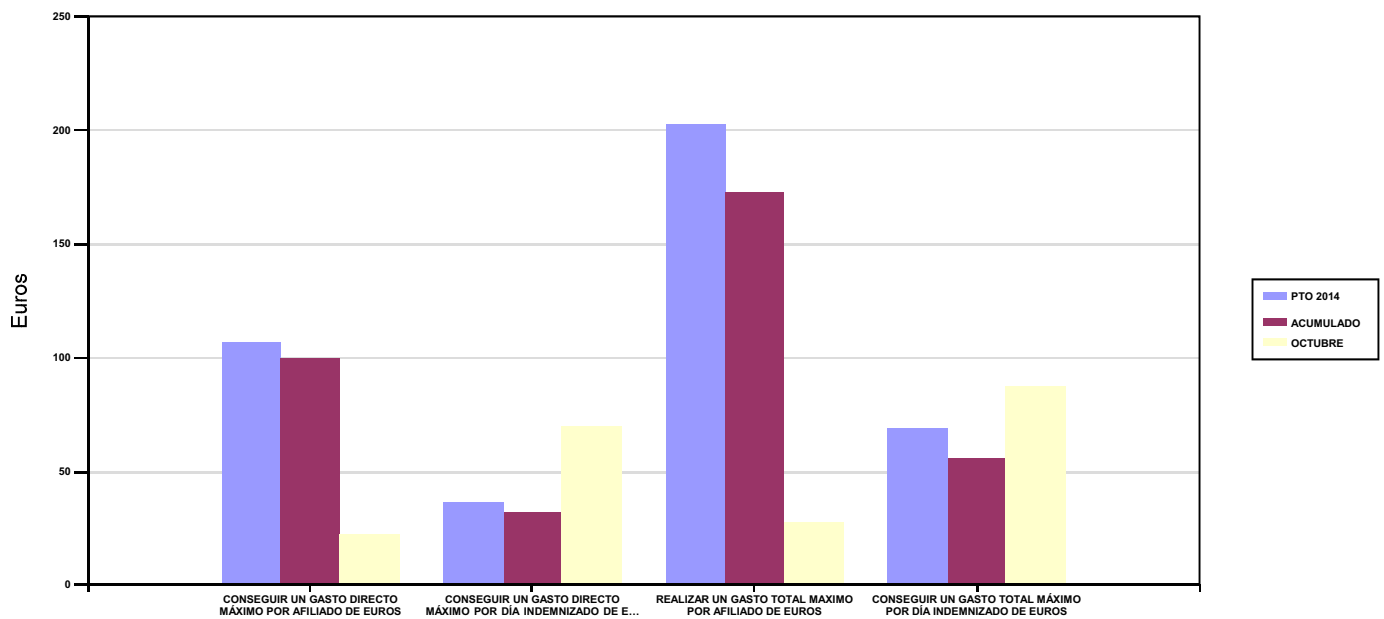

06 REALIZAR UN GASTO DIRECTO MÁXIMO POR PROCESO INDEMNIZADO CON ALTA EN EL PERÍODO DE EUROS

09 REALIZAR UN GASTO TOTAL MÁXIMO POR PROCESO INDEMNIZADO DE EUROS

COSTO MÁXIMO POR PROCESO

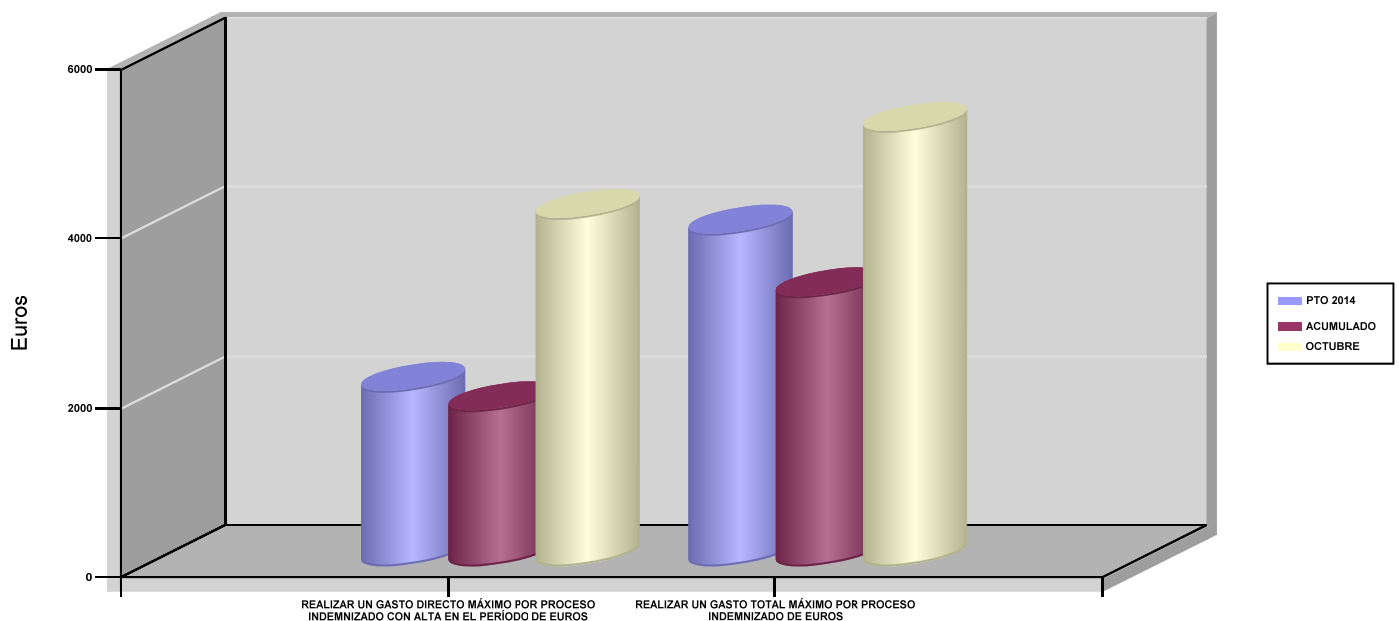



272 MAC		Area 1	
		G.P 11	Programa 05
PROGRAMA : CAPITALES RENTA Y OTRAS COMPENSACIONES FINANCIERAS DE ACCIDENTES DE TRABAJO		RESPONSABLE:	
ACTIVIDADES			
RECONOCIMIENTO DE LOS DERECHOS A PRESTACIONES VITALICIAS Y TEMPORALES A BENEFICIARIOS DE INVALIDEZ MUERTE Y SUPERVIVENCIA DE ACCIDENTES DE TRABAJO CONTROL DE CÁLCULO DE LOS CAPITALES COSTE DE RENTA DE ACCIDENTES DE TRABAJO TRAMITACIÓN DE LOS EXPEDIENTES ANTE LOS ORGANISMOS CORRESPONDIENTES			
OBJETIVOS			
CL	DENOMINACIÓN	Presupuesto 2014	EJECUCIÓN
01	ATENDER UN NÚMERO DE SINIESTROS DE INVALIDEZ GENERADORES DE CAPITALES RENTA	38	56
02	ATENDER UN NÚMERO DE SINIESTROS POR MUERTE GENERADORES DE CAPITALES RENTA	6	1
MEDIOS HUMANOS Y FINANCIEROS			
CL	MEDIOS	Presupuesto 2014	EJECUCIÓN
EN MILES DE EUROS			
14	Transferencias	21.603,85	16.219,15
16	TOTAL OPERACIONES NO FINANCIERAS	21.603,85	16.219,15
18	TOTAL GASTOS DEL PROGRAMA	21.603,85	16.219,15
INDICADORES PARA EL SEGUIMIENTO DE OBJETIVOS			
CL	DENOMINACIÓN	Presupuesto 2014	EJECUCIÓN
19	IMPORTE DE LOS CAPITALES RENTA POR INVALIDEZ (EN MILES DE EUROS)	7.001,90	7.356,56
20	NÚMERO DE SINIESTROS GENERADOS DE CAPITALES RENTA POR INVALIDEZ	38	56
21	IMPORTE MEDIO DE LOS CAPITALES RENTA POR INVALIDEZ (EN EUROS)	184.260,53	131.367,14
22	IMPORTE DE LOS CAPITALES RENTA POR MUERTE (EN MILES DE EUROS)	1.076,92	22,28
23	NÚMERO DE SINIESTROS DEVENGADOS DE CAPITALES RENTA POR MUERTE	6	1
24	IMPORTE MEDIO DE LOS CAPITALES RENTA POR MUERTE (EN EUROS)	179.486,67	22.280
25	POBLACIÓN LABORAL PROTEGIDA POR I.M.S. AL FINAL DEL PERÍODO	110.177	114.117



272 MAC		Area 2	
		G.P 21	Programa 22
PROGRAMA : MEDICINA AMBULATORIA DE MUTUAS DE ACCIDENTES DE TRABAJO		RESPONSABLE:	
ACTIVIDADES			
GESTIÓN DE LA ASISTENCIA SANITARIA EN RÉGIMEN AMBULATORIO EN CENTROS PROPIOS DE LAS MUTUAS Y EN SUS CENTROS MANCOMUNADOS CONTROL DE LA ASISTENCIA SANITARIA PRESTADA CON MEDIOS AJENOS CREACIÓN, ADAPTA. Y MEJORA DE CENTROS PROPIOS DE LAS MUTUAS Y DE SUS CENTROS MANCOMUNADOS			
OBJETIVOS			
CL	DENOMINACIÓN	Presupuesto 2014	EJECUCIÓN
02	ATENDER UN PORCENTAJE DE PACIENTES CON MEDIOS PROPIOS	79,36	78,05
03	ATENDER UN NÚMERO DE PACIENTES	15.276	12.704
MEDIOS HUMANOS Y FINANCIEROS			
CL	MEDIOS	Presupuesto 2014	EJECUCIÓN
10	NÚMERO DE PERSONAS	115	117
	EN MILES DE EUROS		
11	Gastos de personal	4.323,21	3.442,81
12	Otros gastos de funcionamiento	5.008,19	3.628,53
13	TOTAL COSTE DE LOS SERVICIOS	9.331,40	7.071,34
14	Transferencias	281,61	205,89
15	Inversiones	31,31	10,87
16	TOTAL OPERACIONES NO FINANCIERAS	9.644,32	7.288,10
18	TOTAL GASTOS DEL PROGRAMA	9.644,32	7.288,10
INDICADORES PARA EL SEGUIMIENTO DE OBJETIVOS			
CL	DENOMINACIÓN	Presupuesto 2014	EJECUCIÓN
19	NÚMERO DE CONSULTAS NUEVAS CON MEDIOS PROPIOS	9.471	8.557
20	NÚMERO DE CONSULTAS SUCESIVAS CON MEDIOS PROPIOS	101.703	80.259
22	NÚMERO DE PACIENTES ATENDIDOS CON MEDIOS PROPIOS	15.276	12.704
23	NÚMERO DE PACIENTES ATENDIDOS CON MEDIOS AJENOS	3.972	3.572
28	POBLACIÓN LABORAL PROTEGIDA AL FINAL DEL PERÍODO POR I.T POR CONTINGENCIAS PROFESIONALES	110.177	114.117



272 MAC

ÁREA 2 "ASISTENCIA SANITARIA"

OBJETIVOS DEL PROGRAMA 2122 "MEDICINA AMBULATORIA DE MUTUAS DE ACCIDENTES DE TRABAJO"

02 ATENDER UN PORCENTAJE DE PACIENTES CON MEDIOS PROPIOS

% PACIENTES ATENDIDOS CON MEDIOS PROPIOS

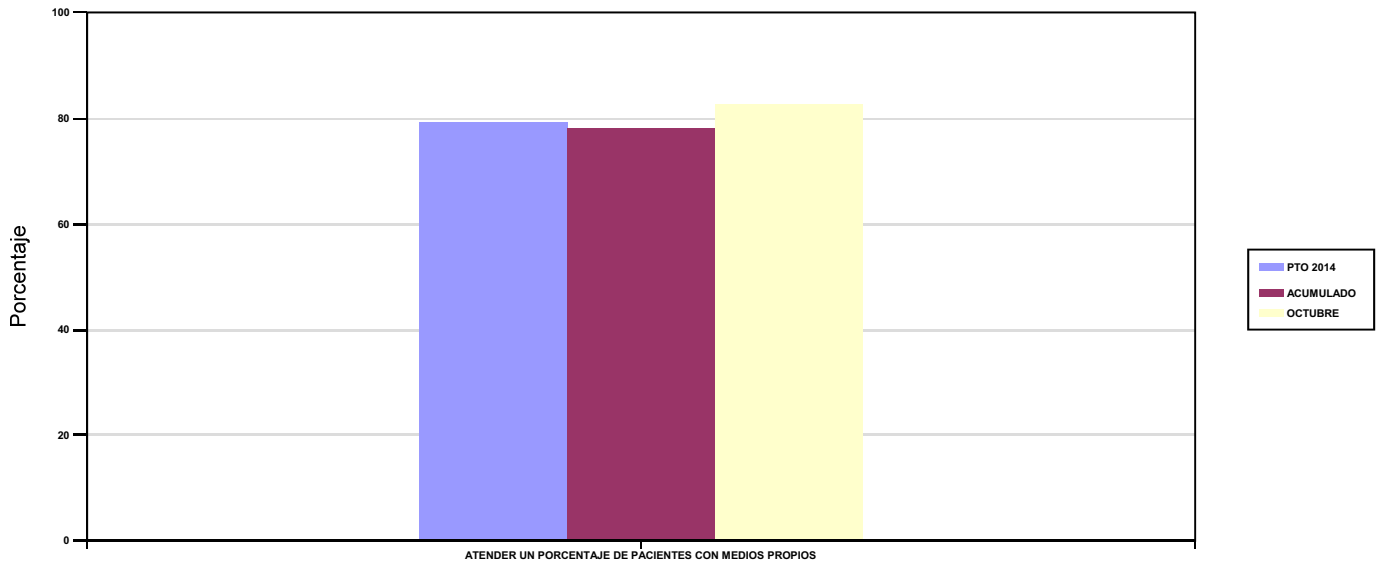

03 ATENDER UN NÚMERO DE PACIENTES

PACIENTES ATENDIDOS CON MEDIOS PROPIOS

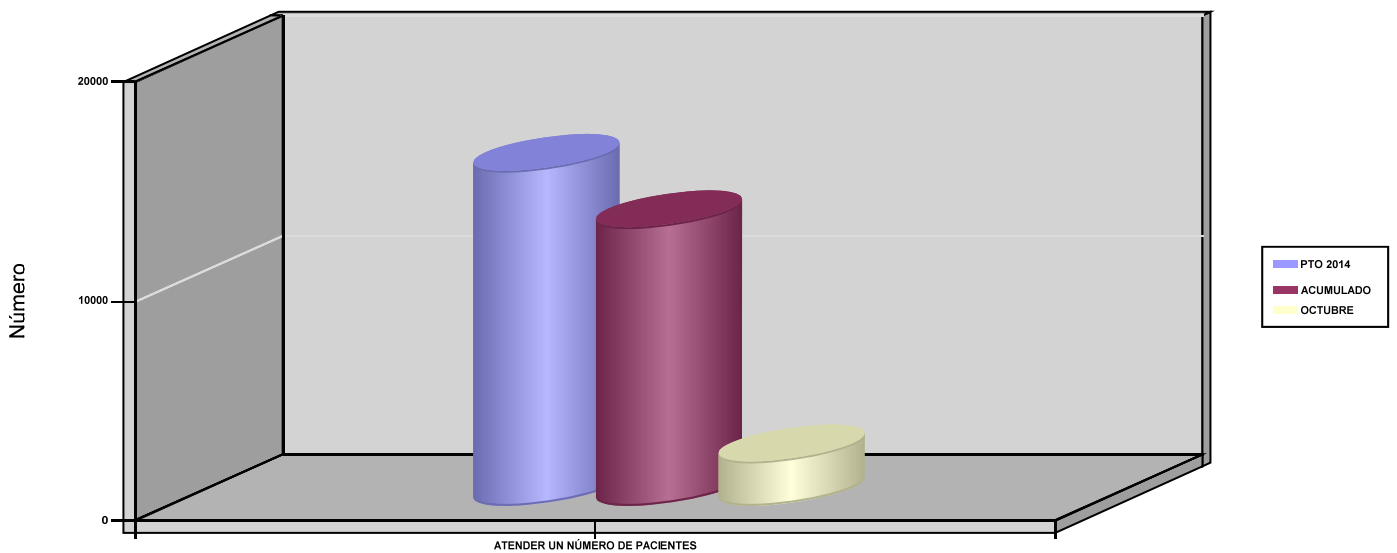



272 MAC		Area 2	
		G.P 22	Programa 24
PROGRAMA : MEDICINA HOSPITALARIA DE MUTUAS DE ACCIDENTES DE TRABAJO		RESPONSABLE:	
ACTIVIDADES			
GESTIÓN DE LA ASISTENCIA SANITARIA EN RÉGIMEN HOSPITALARIO EN CENTROS PROPIOS DE LAS MUTUAS Y EN SUS CENTROS MANCOMUNADOS CONTROL DE LA ASISTENCIA SANITARIA HOSPITALARIA PRESTADA CON MEDIOS AJENOS CREACIÓN, ADAPTACIÓN Y MEJORA DE CENTROS PROPIOS DE LAS MUTUAS Y DE SUS CENTROS MANCOMUNADOS			
OBJETIVOS			
CL	DENOMINACIÓN	Presupuesto 2014	EJECUCIÓN
04	CONSEGUIR UN COSTE MEDIO EN EUROS POR ESTANCIA EN CENTROS AJENOS	831,27	821,99
MEDIOS HUMANOS Y FINANCIEROS			
CL	MEDIOS	Presupuesto 2014	EJECUCIÓN
	EN MILES DE EUROS		
12	Otros gastos de funcionamiento	1.205,34	1.188,60
13	TOTAL COSTE DE LOS SERVICIOS	1.205,34	1.188,60
16	TOTAL OPERACIONES NO FINANCIERAS	1.205,34	1.188,60
18	TOTAL GASTOS DEL PROGRAMA	1.205,34	1.188,60
INDICADORES PARA EL SEGUIMIENTO DE OBJETIVOS			
CL	DENOMINACIÓN	Presupuesto 2014	EJECUCIÓN
27	COSTE ASISTENCIA HOSPITALARIA CON MEDIOS AJENOS (EN MILES DE EUROS)	1.205,34	1.188,60
28	NÚMERO DE ACCIDENTADOS INGRESADOS EN CENTROS AJENOS	450	384
29	NÚMERO DE ESTANCIAS DE ACCIDENTADOS EN CENTROS AJENOS	1.450	1.446
30	DURACIÓN MEDIA EN DÍAS DE LOS PROCESOS DE INTERNAMIENTO EN CENTROS AJENOS	3,22	3,77



272 MAC

ÁREA 2 "ASISTENCIA SANITARIA"

OBJETIVOS DEL PROGRAMA 2224 "MEDICINA HOSPITALARIA DE MUTUAS DE ACCIDENTES DE TRABAJO"

01 OBTENER UN PORCENTAJE DE OCUPACIÓN EN CENTROS PROPIOS

OCUPACIÓN EN CENTROS PROPIOS

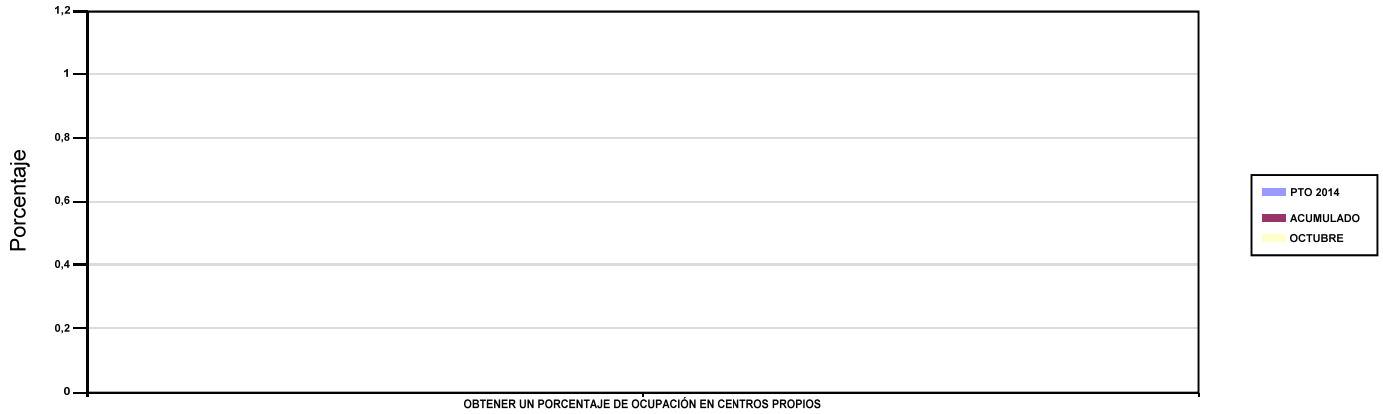

02 CONSEGUIR UNA ESTANCIA MEDIA EN CENTROS PROPIOS

ESTANCIA MEDIA

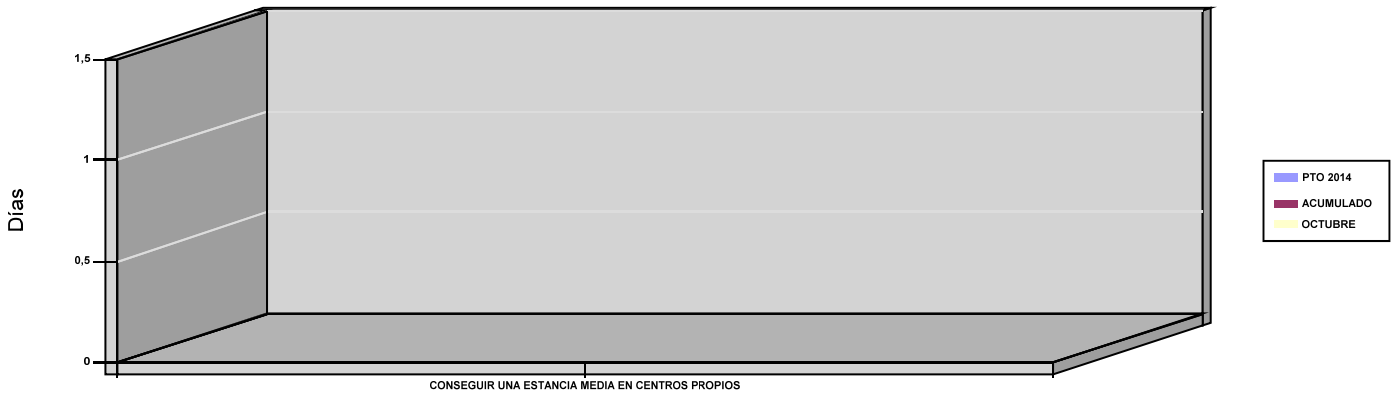

03 CONSEGUIR UN COSTE MEDIO EN EUROS POR ESTANCIA EN CENTROS PROPIOS

04 CONSEGUIR UN COSTE MEDIO EN EUROS POR ESTANCIA EN CENTROS AJENOS

COSTE MEDIO POR ESTANCIA

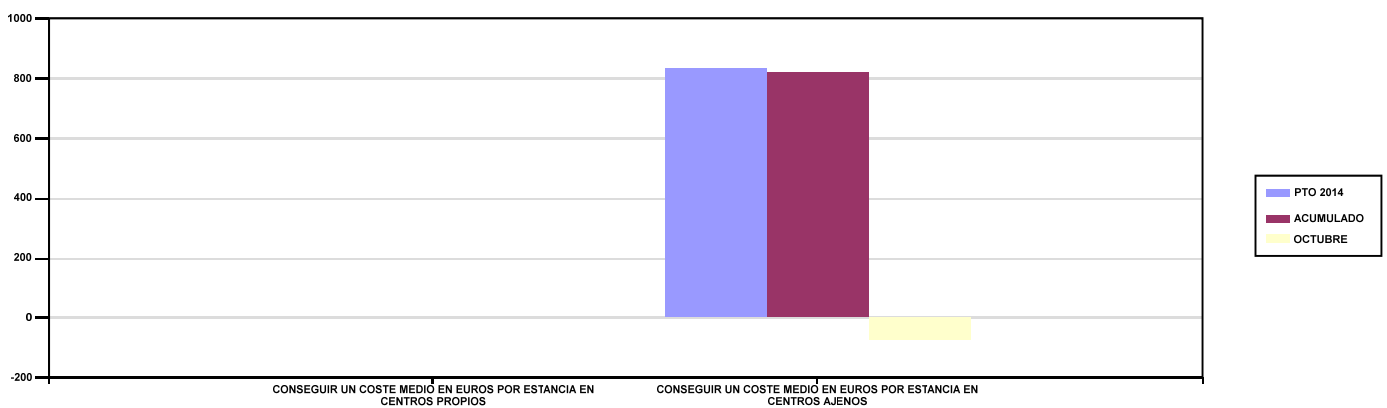



272 MAC		Area 3	
		G.P 34	Programa 36
PROGRAMA : HIGIENE Y SEGURIDAD EN EL TRABAJO		RESPONSABLE:	
ACTIVIDADES			
ASESORAMIENTO SOBRE GESTIÓN DE RIESGOS INVESTIGACIÓN E INSPECCIÓN DE ACCIDENTES INFORMACIÓN Y DIVULGACIÓN ESTUDIOS DE PUESTOS Y CONDICIONES DE TRABAJO			
OBJETIVOS			
CL	DENOMINACIÓN	Presupuesto 2014	EJECUCIÓN
01	REALIZAR INVESTIGACIONES DE ACCIDENTES EN UN %	0,73	0,18
02	REALIZAR ESTUDIOS SOBRE SINIESTRALIDAD EN EMPRESAS EN NÚMERO	2.000	1.001
03	REALIZAR VISITAS DE ASESOR.Y ORIENTACIÓN A C.DE TRABAJO EN MATERIA DE SEGURIDAD E HIGIENE EN N°	1.200	516
04	REALIZAR CURSILLOS, JORNADAS, SEMINARIOS EN NÚMERO	50	6
05	MANTENER LA SINIESTRALIDAD SOBRE EL COLECTIVO PROTEGIDO EN UN %	9,34	8,38
07	REALIZAR CAMPAÑAS DE SENSIBILIZACIÓN Y EDUCACIÓN EN NÚMERO	0	19
08	REALIZAR ACTUACIONES DE ASESORAMIENTO EN NÚMERO	3.500	908
09	REALIZAR CAMPAÑAS DE DIVULGACIÓN EN NÚMERO	0	10
MEDIOS HUMANOS Y FINANCIEROS			
CL	MEDIOS	Presupuesto 2014	EJECUCIÓN
10	NÚMERO DE PERSONAS	5	4
	EN MILES DE EUROS		
11	Gastos de personal	129,31	92,34
12	Otros gastos de funcionamiento	95,91	37,31
13	TOTAL COSTE DE LOS SERVICIOS	225,22	129,65
15	Inversiones	1,30	0
16	TOTAL OPERACIONES NO FINANCIERAS	226,52	129,65
18	TOTAL GASTOS DEL PROGRAMA	226,52	129,65
INDICADORES PARA EL SEGUIMIENTO DE OBJETIVOS			
CL	DENOMINACIÓN	Presupuesto 2014	EJECUCIÓN
19	NÚMERO DE ACCIDENTES INVESTIGADOS	75	17
20	NÚMERO DE ACCIDENTES ACAECIDOS	10.287	9.566
21	NÚMERO DE ESTUDIOS DE SINIESTRALIDAD EN EMPRESAS REALIZADOS	2.000	1.001
22	NÚMERO DE VISITAS A CENTROS DE TRABAJO REALIZADAS	1.200	516
23	NÚMERO DE ENCUESTAS EN MATERIA PREVENTIVA REALIZADAS	150	68
24	NÚMERO DE CURSILLOS, JORNADAS Y SEMINARIOS EN MATERIA PREVENTIVA REALIZADOS	50	6
25	NÚMERO DE ASISTENTES A LOS CURSILLOS, JORNADAS Y SEMINARIOS	750	52
26	NÚMERO DE ACCIDENTADOS EN EL PERÍODO	10.287	9.566
27	POBLACIÓN LABORAL PROTEGIDA AL FINAL DEL PERÍODO POR I.M.S. POR CONTINGENCIAS PROFESIONALES	110.177	114.117
29	NUMERO DE ENFERMEDADES PROFESIONALES INVESTIGADAS	6	26
30	NÚMERO DE CAMPAÑAS DE SENSIBILIZACIÓN Y EDUCACIÓN PREVENTIVA REALIZADAS	0	19
32	NÚMERO DE ACTUACIONES DE ASESORAMIENTO EN MATERIA PREVENTIVA REALIZADAS	3.500	908
33	NÚMERO DE CAMPAÑAS DE DIVULGACIÓN EN MATERIA PREVENTIVA REALIZADAS	0	10



272 MAC		Area 4	
		G.P 43	Programa 64
PROGRAMA : ADMINISTRACIÓN DEL PATRIMONIO		RESPONSABLE:	
ACTIVIDADES			
GESTIONAR Y CONTROLAR LA SITUACIÓN Y VARIACIÓN FINANCIERA Y PATRIMONIAL			
OBJETIVOS			
CL	DENOMINACIÓN	Presupuesto 2014	EJECUCIÓN
02	OBTENER UN % DE RENTABILIDAD MEDIA DE LA CARTERA DE VALORES	1,51	0,91
09	OBTENER UN % DE EXCEDENTE DE GESTIÓN SOBRE CUOTAS	14,23	-11,97
MEDIOS HUMANOS Y FINANCIEROS			
CL	MEDIOS	Presupuesto 2014	EJECUCIÓN
EN MILES DE EUROS			
14	Transferencias	2.610,04	752,08
16	TOTAL OPERACIONES NO FINANCIERAS	2.610,04	752,08
17	TOTAL OPERACIONES FINANCIERAS	9.210,09	741,09
18	TOTAL GASTOS DEL PROGRAMA	11.820,13	1.493,17
INDICADORES PARA EL SEGUIMIENTO DE OBJETIVOS			
CL	DENOMINACIÓN	Presupuesto 2014	EJECUCIÓN
24	IMPORTE MEDIO DE LA CARTERA DE VALORES (EN MILES DE EUROS)	26.274	28.625,88
25	RENDIMIENTO NETO EN EL PERÍODO DE LA CARTERA DE VALORES (EN MILES DE EUROS)	395,73	261,32
40	EXCEDENTE DE GESTIÓN EN EL PERÍODO (EN MILES DE EUROS)	9.219,56	-4.954,08
41	RECAUDACIÓN POR CUOTAS EN EL PERÍODO (EN MILES DE EUROS)	64.791,50	41.387,96



272 MAC		Area 4	
		G.P 45	Programa 91
PROGRAMA : DIRECCIÓN Y SERVICIOS GENERALES		RESPONSABLE:	
ACTIVIDADES			
DIRIGIR, COORDINAR Y APOYAR LAS ACTIVIDADES DE LA ENTIDAD INSPECCIONAR LOS CENTROS Y SERVICIOS PROPIOS Y CONCERTADOS GESTIONAR Y COORDINAR LA POLÍTICA DE PERSONAL, SUMINISTROS Y MANTENIMIENTO ELABORAR Y GESTIONAR LOS PRESUPUESTOS			
OBJETIVOS			
CL	DENOMINACIÓN	Presupuesto 2014	EJECUCIÓN
01	CONSEGUIR QUE EL ABSENTISMO S/JORNADAS TOTALES NO EXCEDA EL %	3,82	2,76
08	CONSEGUIR QUE EL COSTE DE LOS SERVICIOS S/CUOTAS NO REBASE EL %	24,08	29,03
09	CONSEGUIR UN COSTE DE LOS SERVICIOS POR TRABAJADOR PROTEGIDO, EN EUROS	132,40	96,93
MEDIOS HUMANOS Y FINANCIEROS			
CL	MEDIOS	Presupuesto 2014	EJECUCIÓN
10	NÚMERO DE PERSONAS	69	65
	EN MILES DE EUROS		
11	Gastos de personal	2.738,50	2.306,02
12	Otros gastos de funcionamiento	1.825,83	1.128,45
13	TOTAL COSTE DE LOS SERVICIOS	4.564,33	3.434,47
14	Transferencias	166,01	47
15	Inversiones	29,71	15,79
16	TOTAL OPERACIONES NO FINANCIERAS	4.760,05	3.497,26
17	TOTAL OPERACIONES FINANCIERAS	270	196,33
18	TOTAL GASTOS DEL PROGRAMA	5.030,05	3.693,59
INDICADORES PARA EL SEGUIMIENTO DE OBJETIVOS			
CL	DENOMINACIÓN	Presupuesto 2014	EJECUCIÓN
25	NÚMERO DE JORNADAS LABORALES DE TODO EL PERSONAL DE LA ENTIDAD	47.064	39.910
26	NÚMERO DE JORNADAS LABORALES PERDIDAS DE TODO EL PERSONAL DE LA ENTIDAD	1.800	1.102
40	IMPORTE TOTAL DEL COSTE DE LOS SERVICIOS DE LA ENTIDAD (EN MILES DE EUROS)	15.602,80	12.015,92
41	RECAUDACIÓN POR CUOTAS (EN MILES DE EUROS)	64.791,50	41.387,96
42	POBLACIÓN LABORAL TOTAL PROTEGIDA AL FINAL DEL PERÍODO	117.849	123.965



272 MAC

ÁREA 4 "TESOR.INFORM.Y OTROS SERVIC."

OBJETIVOS DEL PROGRAMA 4364 "ADMINISTRACIÓN DEL PATRIMONIO"

02 OBTENER UN % DE RENTABILIDAD MEDIA DE LA CARTERA DE VALORES

09 OBTENER UN % DE EXCEDENTE DE GESTIÓN SOBRE CUOTAS

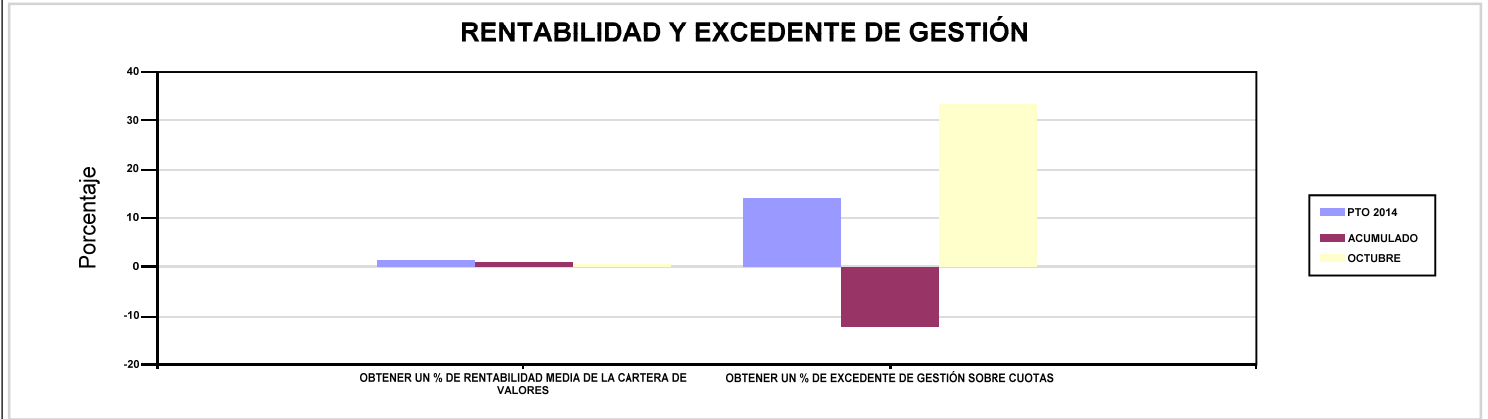

272 MAC

ÁREA 4 "TESOR.INFORM.Y OTROS SERVIC."

OBJETIVOS DEL PROGRAMA 4591 "DIRECCIÓN Y SERVICIOS GENERALES"

01 CONSEGUIR QUE EL ABSENTISMO S/JORNADAS TOTALES NO EXCEDA EL %

08 CONSEGUIR QUE EL COSTE DE LOS SERVICIOS S/CUOTAS NO REBASE EL %

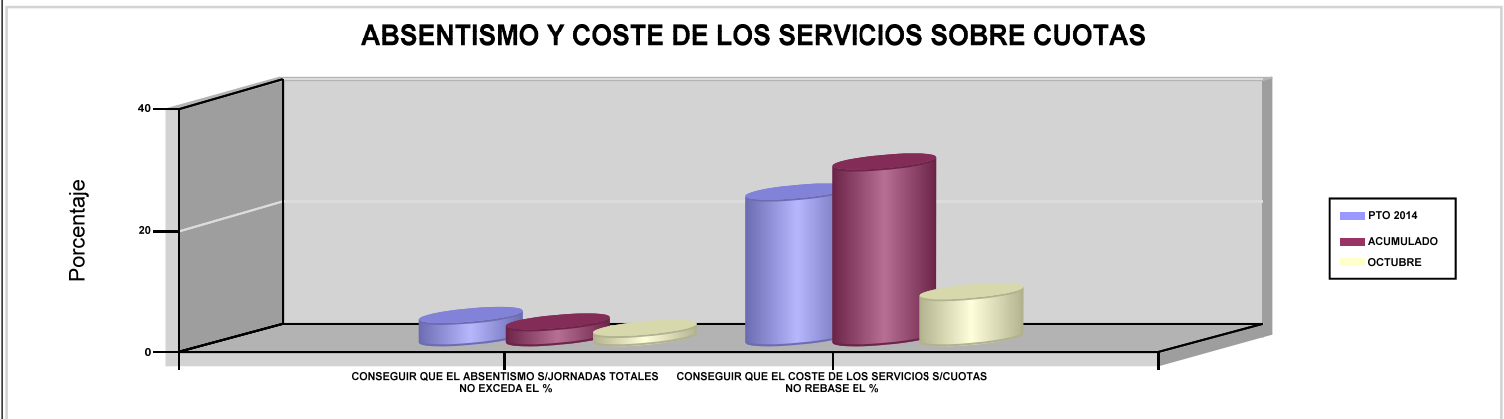

09 CONSEGUIR UN COSTE DE LOS SERVICIOS POR TRABAJADOR PROTEGIDO, EN EUROS

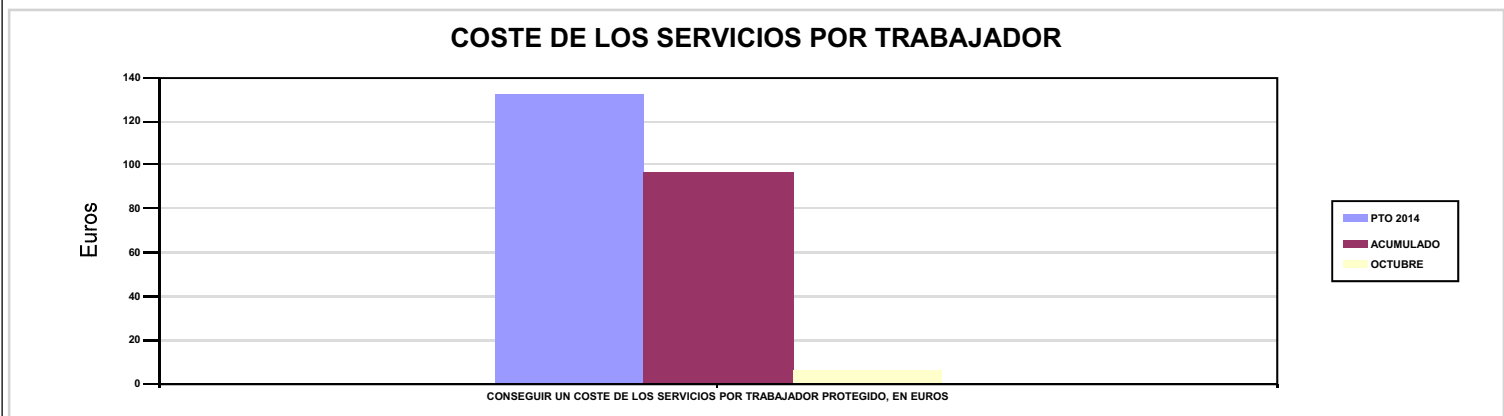





274 IBERMUTUAMUR		Area 1	
		G.P 11	Programa 02
PROGRAMA : INCAPACIDAD TEMPORAL Y OTRAS PRESTACIONES		RESPONSABLE:	
ACTIVIDADES			
RECONOCIMIENTO DE PRESTACIONES DE PAGO DIRECTO POR INCAPACIDAD TEMPORAL VIGILANCIA DE LOS RECONOCIMIENTOS EFECTUADOS EN RÉGIMEN DE PAGO DELEGADO VIGILANCIA DEL AGOTAMIENTO DE LOS PLAZOS DE ESTAS PREST. SEGUIMIENTO DE LA INCAPACIDAD TEMPORAL POR RÉGIMENES Y TIPOS DE PAGO (DIRECTO Y DELEGADO)			
OBJETIVOS			
CL	DENOMINACIÓN	Presupuesto 2014	EJECUCIÓN
01	CONSEGUIR UNA DURACIÓN MEDIA MÁXIMA, EN DÍAS, DE CADA PROCESO DE I.T.	39,96	39,41
02	NO SUPERAR UN PORCENTAJE DE PROCESOS DE IT RESPECTO A LOS AFILIADOS	1,10	1,22
03	CONSEGUIR UN GASTO DIRECTO MÁXIMO POR AFILIADO DE EUROS	124,54	86,50
04	CONSEGUIR UN NÚM. MEDIO MÁXIMO DE DÍAS INDEMNIZADOS POR CADA PROCESO INDEMNIZADO	61,94	57,14
05	CONSEGUIR UN GASTO DIRECTO MÁXIMO POR DÍA INDEMNIZADO DE EUROS	32,76	27,27
06	REALIZAR UN GASTO DIRECTO MÁXIMO POR PROCESO INDEMNIZADO CON ALTA EN EL PERÍODO DE EUROS	2.029,18	1.558,23
07	REALIZAR UN GASTO TOTAL MAXIMO POR AFILIADO DE EUROS	143,59	103,59
08	CONSEGUIR UN GASTO TOTAL MÁXIMO POR DÍA INDEMNIZADO DE EUROS	37,77	32,66
09	REALIZAR UN GASTO TOTAL MÁXIMO POR PROCESO INDEMNIZADO DE EUROS	2.339,53	1.866,04
MEDIOS HUMANOS Y FINANCIEROS			
CL	MEDIOS	Presupuesto 2014	EJECUCIÓN
10	NÚMERO DE PERSONAS EN MILES DE EUROS	473	472
11	Gastos de personal	21.533,56	17.173,01
12	Otros gastos de funcionamiento	5.531,58	4.534,21
13	TOTAL COSTE DE LOS SERVICIOS	27.065,14	21.707,22
14	Transferencias	247.931,81	184.222,77
15	Inversiones	100	448,63
16	TOTAL OPERACIONES NO FINANCIERAS	275.096,95	206.378,62
18	TOTAL GASTOS DEL PROGRAMA	275.096,95	206.378,62
INDICADORES PARA EL SEGUIMIENTO DE OBJETIVOS			
CL	DENOMINACIÓN	Presupuesto 2014	EJECUCIÓN
19	NUM. DE PROCESOS DE IT CUYA ALTA MÉDICA SE HAYA PRODUCIDO EN EL EJERCICIO	205.159	169.760
20	NUM. DE DÍAS DE BAJA RELATIVOS A PROCESOS CUYA ALTA MÉDICA SE HAYA PRODUCIDO EN EL EJERCICIO	8.198.258	6.691.026
21	NUM. DE PROCESOS EN LOS QUE EL ÚLTIMO DÍA DEL PERÍODO EL PACIENTE SE ENCUENTRA EN SITUACIÓN DE BAJA	19.733	23.292
22	POBLACIÓN PROTEGIDA EL ÚLTIMO DÍA DEL PERÍODO	1.793.355	1.915.099
23	POBLACIÓN MEDIA PROTEGIDA EN EL PERÍODO	1.787.601	1.883.913
24	GASTO DIRECTO GENERADO EN EL PERÍODO EN CONCEPTO DE I.T.(EN MILES DE EUROS) EXCLUIDAS EMPRESAS COLABORADORAS	222.632,92	162.961,40
25	NUMERO DE PROCESOS INICIADOS EN EL PERÍODO	201.274	172.110
60	NUM. DE PROCESOS INDEMNIZADOS CUYA ALTA SE HAYA PRODUCIDO EN EL PERÍODO	108.048	94.592
61	NUM. DE DÍAS INDEM.EN EL PERÍODO O ANT.,DE LOS PROCESOS INDEM. CUYA ALTA SE HAYA PRODUCIDO EN EL PERÍODO	6.692.057	5.404.581
62	NUM. DE PROCESOS INDEMNIZADOS INICIADOS EN EL PERÍODO	105.627	94.944
63	NUM. DE DÍAS INDEMNIZADOS EN EL PERÍODO	6.795.338	5.975.333
64	NUM. DE PROCESOS INDEMNIZADOS INICIADOS POR CADA 1000 AFILIADOS	59,09	50,40
65	NUM. DE DÍAS INDEMNIZADOS POR CADA AFILIADO	3,80	3,17
66	GASTOS ASOCIADOS GENERADOS EN EL PERÍODO (SANITARIOS, DE ADMON Y OTROS GENERALES, EN MILES DE EUROS)	34.050,25	32.191,87
67	NUM. DE PROCESOS CESE DE ACTIVIDAD TRABAJADORES AUTONOMOS PRODUCIDOS EN EL PERIODO	175	147
68	NUM. DE PROCESOS CESE DE ACTIVIDAD TRABAJADORES AUTONOMOS QUE PREVALECN AL FINAL DEL PERIODO	87	42
69	DURACIÓN MEDIA DE LOS PROCESOS DE CESE DE ACTIVIDAD TRABAJADORES AUTONOMOS	7,83	5,83
70	NUM. TOTAL DE MENSUALIDADES CESE DE ACTIVIDAD ABONADAS EN EL PERIODO	1.043	696,13



274 IBERMUTUAMUR

ÁREA 1 "PRESTACIONES ECONÓMICAS"

OBJETIVOS DEL PROGRAMA 1102 "INCAPACIDAD TEMPORAL Y OTRAS PRESTACIONES"

01 CONSEGUIR UNA DURACIÓN MEDIA MÁXIMA, EN DÍAS, DE CADA PROCESO DE I.T.

04 CONSEGUIR UN NÚM. MEDIO MÁXIMO DE DÍAS INDEMNIZADOS POR CADA PROCESO INDEMNIZADO

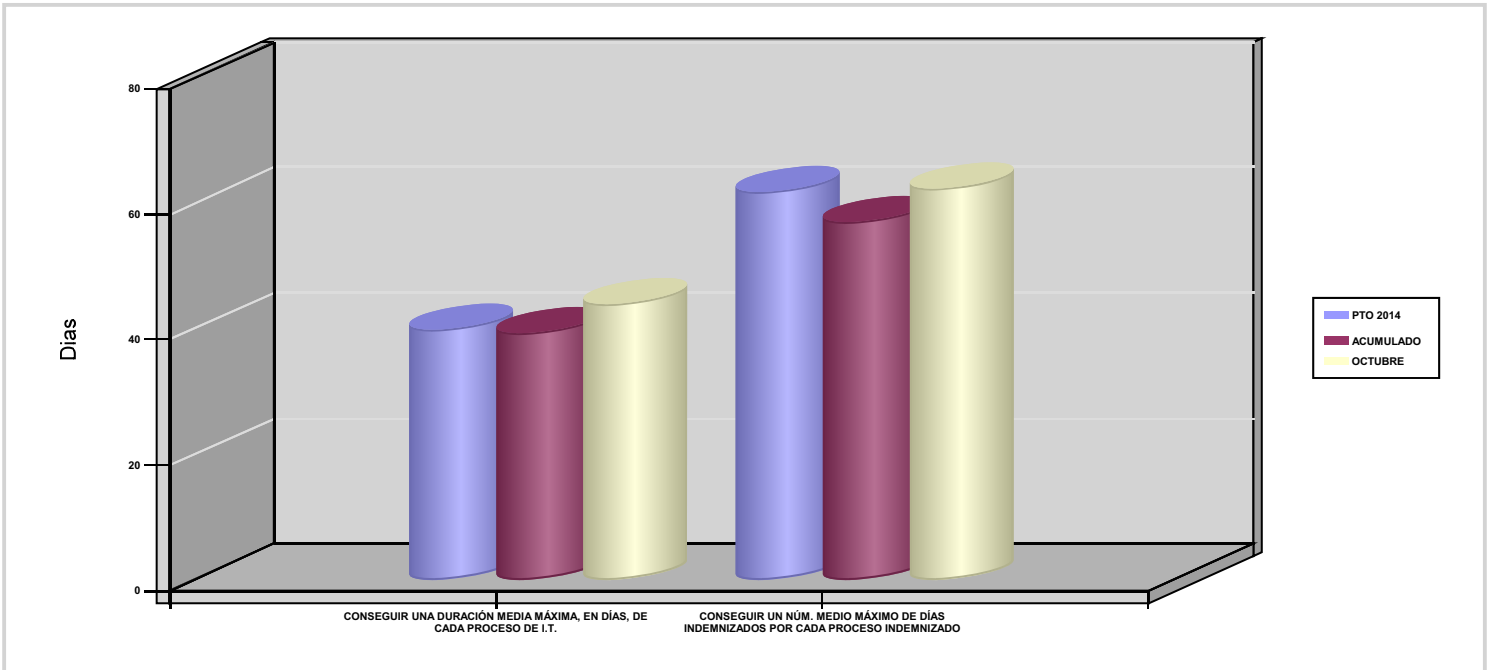

02 NO SUPERAR UN PORCENTAJE DE PROCESOS DE IT RESPECTO A LOS AFILIADOS

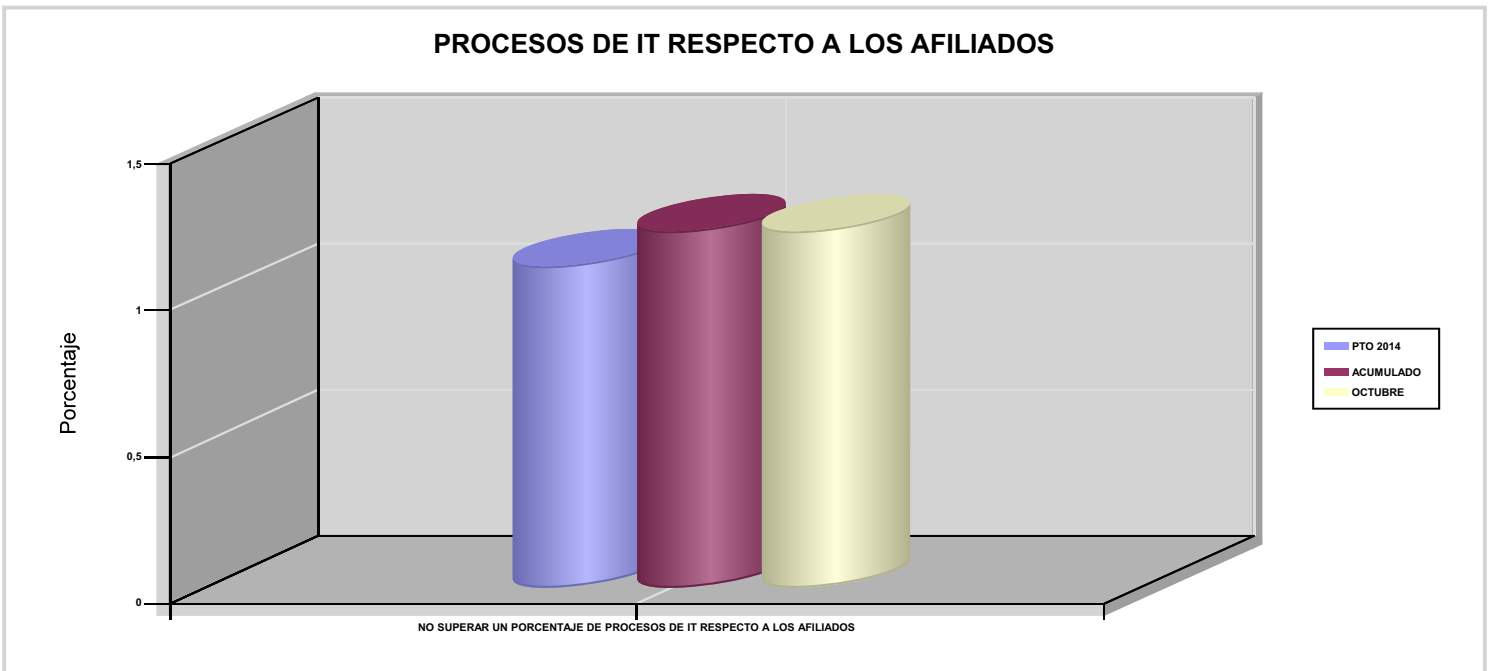



274 IBERMUTUAMUR

ÁREA 1 "PRESTACIONES ECONÓMICAS"

OBJETIVOS DEL PROGRAMA 1102 "INCAPACIDAD TEMPORAL Y OTRAS PRESTACIONES"

03 CONSEGUIR UN GASTO DIRECTO MÁXIMO POR AFILIADO DE EUROS

05 CONSEGUIR UN GASTO DIRECTO MÁXIMO POR DÍA INDEMNIZADO DE EUROS

07 REALIZAR UN GASTO TOTAL MAXIMO POR AFILIADO DE EUROS

08 CONSEGUIR UN GASTO TOTAL MÁXIMO POR DÍA INDEMNIZADO DE EUROS

GASTO POR AFILIADO Y DÍA

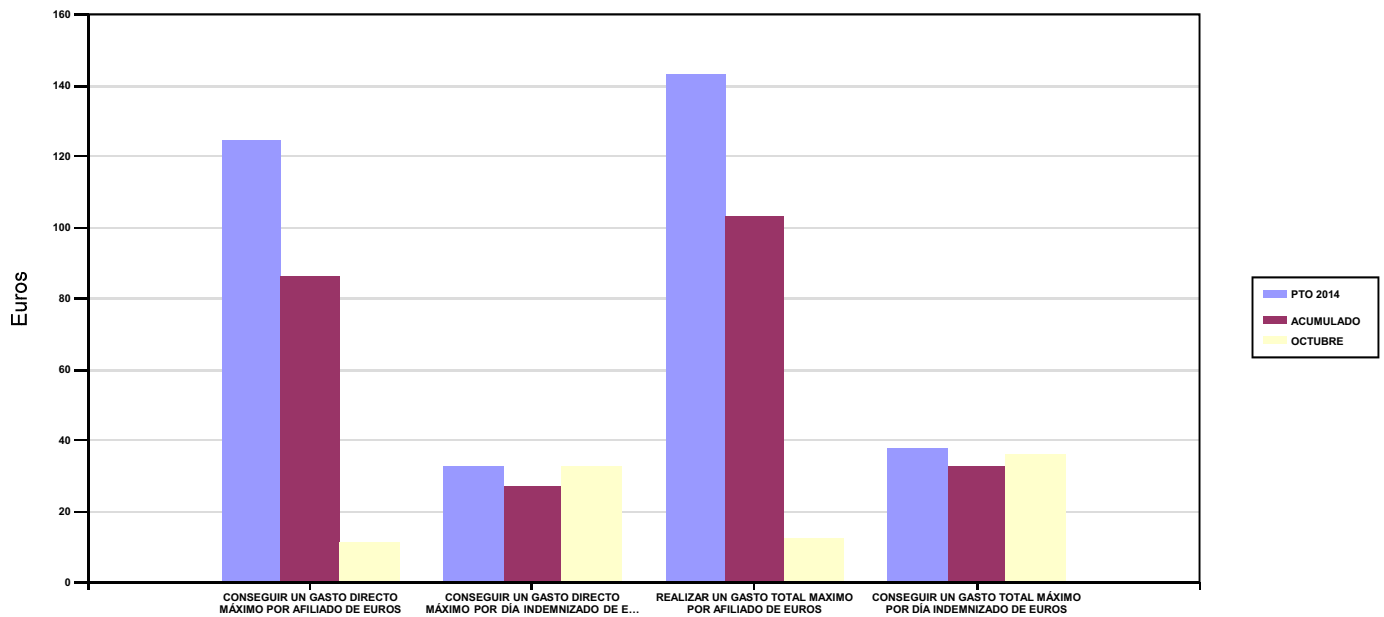

06 REALIZAR UN GASTO DIRECTO MÁXIMO POR PROCESO INDEMNIZADO CON ALTA EN EL PERÍODO DE EUROS

09 REALIZAR UN GASTO TOTAL MÁXIMO POR PROCESO INDEMNIZADO DE EUROS

COSTO MÁXIMO POR PROCESO

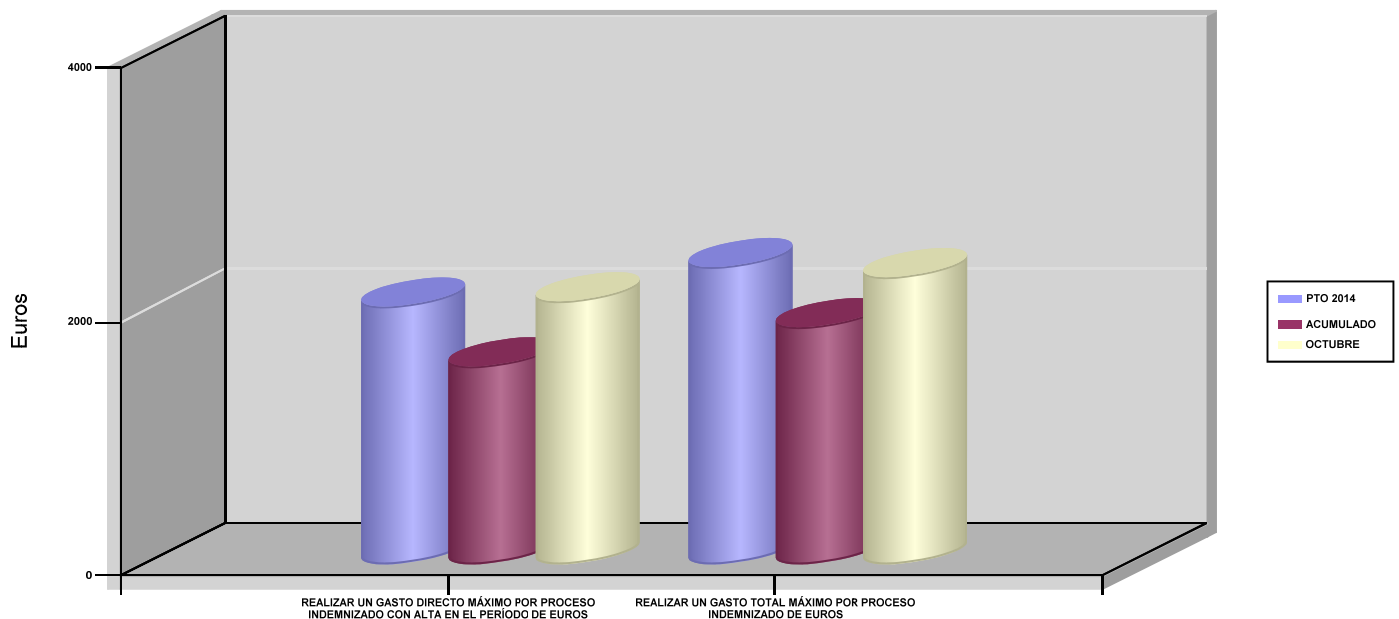



274 IBERMUTUAMUR		Area 1	
		G.P 11	Programa 05
PROGRAMA : CAPITALES RENTA Y OTRAS COMPENSACIONES FINANCIERAS DE ACCIDENTES DE TRABAJO		RESPONSABLE:	
ACTIVIDADES			
RECONOCIMIENTO DE LOS DERECHOS A PRESTACIONES VITALICIAS Y TEMPORALES A BENEFICIARIOS DE INVALIDEZ MUERTE Y SUPERVIVENCIA DE ACCIDENTES DE TRABAJO CONTROL DE CÁLCULO DE LOS CAPITALES COSTE DE RENTA DE ACCIDENTES DE TRABAJO TRAMITACIÓN DE LOS EXPEDIENTES ANTE LOS ORGANISMOS CORRESPONDIENTES			
OBJETIVOS			
CL	DENOMINACIÓN	Presupuesto 2014	EJECUCIÓN
01	ATENDER UN NÚMERO DE SINIESTROS DE INVALIDEZ GENERADORES DE CAPITALES RENTA	393	219
02	ATENDER UN NÚMERO DE SINIESTROS POR MUERTE GENERADORES DE CAPITALES RENTA	109	50
MEDIOS HUMANOS Y FINANCIEROS			
CL	MEDIOS	Presupuesto 2014	EJECUCIÓN
10	NÚMERO DE PERSONAS	20	18
	EN MILES DE EUROS		
11	Gastos de personal	867,22	707,79
12	Otros gastos de funcionamiento	90,17	91,04
13	TOTAL COSTE DE LOS SERVICIOS	957,39	798,83
14	Transferencias	240.867,99	139.612,53
15	Inversiones	10	0
16	TOTAL OPERACIONES NO FINANCIERAS	241.835,38	140.411,36
18	TOTAL GASTOS DEL PROGRAMA	241.835,38	140.411,36
INDICADORES PARA EL SEGUIMIENTO DE OBJETIVOS			
CL	DENOMINACIÓN	Presupuesto 2014	EJECUCIÓN
19	IMPORTE DE LOS CAPITALES RENTA POR INVALIDEZ (EN MILES DE EUROS)	88.007,19	58.921,75
20	NÚMERO DE SINIESTROS GENERADOS DE CAPITALES RENTA POR INVALIDEZ	393	219
21	IMPORTE MEDIO DE LOS CAPITALES RENTA POR INVALIDEZ (EN EUROS)	223.936,87	269.049,09
22	IMPORTE DE LOS CAPITALES RENTA POR MUERTE (EN MILES DE EUROS)	19.127,69	8.392,50
23	NÚMERO DE SINIESTROS DEVENGADOS DE CAPITALES RENTA POR MUERTE	109	50
24	IMPORTE MEDIO DE LOS CAPITALES RENTA POR MUERTE (EN EUROS)	175.483,39	167.850
25	POBLACIÓN LABORAL PROTEGIDA POR I.M.S. AL FINAL DEL PERÍODO	951.655	1.018.166



274 IBERMUTUAMUR		Area 2	
		G.P 21	Programa 22
PROGRAMA : MEDICINA AMBULATORIA DE MUTUAS DE ACCIDENTES DE TRABAJO		RESPONSABLE:	
ACTIVIDADES			
GESTIÓN DE LA ASISTENCIA SANITARIA EN RÉGIMEN AMBULATORIO EN CENTROS PROPIOS DE LAS MUTUAS Y EN SUS CENTROS MANCOMUNADOS CONTROL DE LA ASISTENCIA SANITARIA PRESTADA CON MEDIOS AJENOS CREACIÓN, ADAPTA. Y MEJORA DE CENTROS PROPIOS DE LAS MUTUAS Y DE SUS CENTROS MANCOMUNADOS			
OBJETIVOS			
CL	DENOMINACIÓN	Presupuesto 2014	EJECUCIÓN
02	ATENDER UN PORCENTAJE DE PACIENTES CON MEDIOS PROPIOS	86,52	88,18
03	ATENDER UN NÚMERO DE PACIENTES	81.821	78.753
MEDIOS HUMANOS Y FINANCIEROS			
CL	MEDIOS	Presupuesto 2014	EJECUCIÓN
10	NÚMERO DE PERSONAS	763	746
	EN MILES DE EUROS		
11	Gastos de personal	35.503,70	27.883,23
12	Otros gastos de funcionamiento	28.713,29	20.871,93
13	TOTAL COSTE DE LOS SERVICIOS	64.216,99	48.755,16
14	Transferencias	4.731,70	3.492,68
15	Inversiones	6.710	2.765,36
16	TOTAL OPERACIONES NO FINANCIERAS	75.658,69	55.013,20
18	TOTAL GASTOS DEL PROGRAMA	75.658,69	55.013,20
INDICADORES PARA EL SEGUIMIENTO DE OBJETIVOS			
CL	DENOMINACIÓN	Presupuesto 2014	EJECUCIÓN
19	NÚMERO DE CONSULTAS NUEVAS CON MEDIOS PROPIOS	81.821	78.753
20	NÚMERO DE CONSULTAS SUCESIVAS CON MEDIOS PROPIOS	527.745	457.426
22	NÚMERO DE PACIENTES ATENDIDOS CON MEDIOS PROPIOS	81.821	78.753
23	NÚMERO DE PACIENTES ATENDIDOS CON MEDIOS AJENOS	12.746	10.552
28	POBLACIÓN LABORAL PROTEGIDA AL FINAL DEL PERÍODO POR I.T POR CONTINGENCIAS PROFESIONALES	950.379	1.017.032



274 IBERMUTUAMUR

ÁREA 2 "ASISTENCIA SANITARIA"

OBJETIVOS DEL PROGRAMA 2122 "MEDICINA AMBULATORIA DE MUTUAS DE ACCIDENTES DE TRABAJO"

02 ATENDER UN PORCENTAJE DE PACIENTES CON MEDIOS PROPIOS

% PACIENTES ATENDIDOS CON MEDIOS PROPIOS

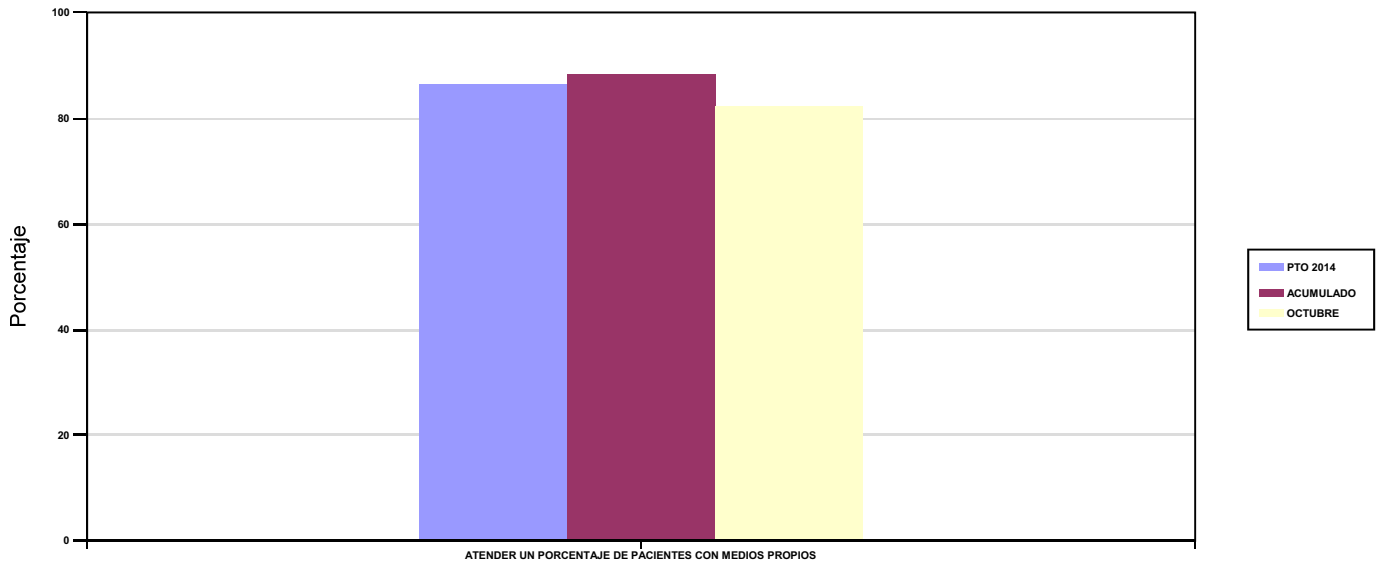

03 ATENDER UN NÚMERO DE PACIENTES

PACIENTES ATENDIDOS CON MEDIOS PROPIOS

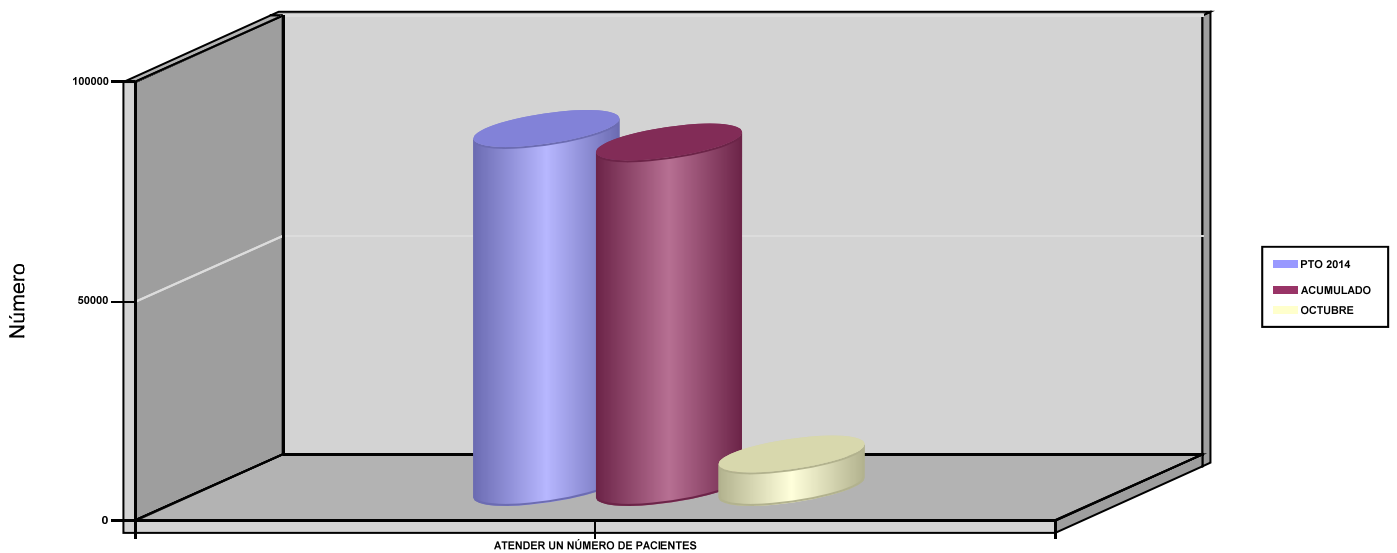



274 IBERMUTUAMUR		Area 2	
		G.P 22	Programa 24
PROGRAMA : MEDICINA HOSPITALARIA DE MUTUAS DE ACCIDENTES DE TRABAJO		RESPONSABLE:	
ACTIVIDADES			
GESTIÓN DE LA ASISTENCIA SANITARIA EN RÉGIMEN HOSPITALARIO EN CENTROS PROPIOS DE LAS MUTUAS Y EN SUS CENTROS MANCOMUNADOS CONTROL DE LA ASISTENCIA SANITARIA HOSPITALARIA PRESTADA CON MEDIOS AJENOS CREACIÓN, ADAPTACIÓN Y MEJORA DE CENTROS PROPIOS DE LAS MUTUAS Y DE SUS CENTROS MANCOMUNADOS			
OBJETIVOS			
CL	DENOMINACIÓN	Presupuesto 2014	EJECUCIÓN
01	OBTENER UN PORCENTAJE DE OCUPACIÓN EN CENTROS PROPIOS	31,75	26,49
02	CONSEGUIR UNA ESTANCIA MEDIA EN CENTROS PROPIOS	2,99	2,72
03	CONSEGUIR UN COSTE MEDIO EN EUROS POR ESTANCIA EN CENTROS PROPIOS	1.633,97	1.741,98
04	CONSEGUIR UN COSTE MEDIO EN EUROS POR ESTANCIA EN CENTROS AJENOS	888,38	874,93
MEDIOS HUMANOS Y FINANCIEROS			
CL	MEDIOS	Presupuesto 2014	EJECUCIÓN
10	NÚMERO DE PERSONAS	82	82
	EN MILES DE EUROS		
11	Gastos de personal	3.751,93	2.915,78
12	Otros gastos de funcionamiento	11.079,74	6.356,07
13	TOTAL COSTE DE LOS SERVICIOS	14.831,67	9.271,85
14	Transferencias	2.387,78	1.397,33
15	Inversiones	67	16,84
16	TOTAL OPERACIONES NO FINANCIERAS	17.286,45	10.686,02
18	TOTAL GASTOS DEL PROGRAMA	17.286,45	10.686,02
INDICADORES PARA EL SEGUIMIENTO DE OBJETIVOS			
CL	DENOMINACIÓN	Presupuesto 2014	EJECUCIÓN
19	NÚMERO DE CAMAS DE CLINICA PROPIAS INSTALADAS	30	30
22	NÚMERO TOTAL DE CAMAS HOSPITALARIAS PROPIAS INSTALADAS	30	30
23	NÚMERO DE ESTANCIAS PROPIAS CAUSADAS EN EL PERÍODO	3.477	2.416
24	NÚMERO DE ESTANCIAS PROPIAS POSIBLES EN EL PERÍODO	10.950	9.120
25	NÚMERO DE INGRESOS DEL PERÍODO EN CENTROS PROPIOS	1.163	888
26	COSTE ASISTENCIA HOSPITALARIA CON MEDIOS PROPIOS (EN MILES DE EUROS)	5.681,33	4.208,63
27	COSTE ASISTENCIA HOSPITALARIA CON MEDIOS AJENOS (EN MILES DE EUROS)	9.150,34	5.063,22
28	NÚMERO DE ACCIDENTADOS INGRESADOS EN CENTROS AJENOS	2.891	1.447
29	NÚMERO DE ESTANCIAS DE ACCIDENTADOS EN CENTROS AJENOS	10.300	5.787
30	DURACIÓN MEDIA EN DÍAS DE LOS PROCESOS DE INTERNAMIENTO EN CENTROS AJENOS	3,56	4



274 IBERMUTUAMUR

ÁREA 2 "ASISTENCIA SANITARIA"

OBJETIVOS DEL PROGRAMA 2224 "MEDICINA HOSPITALARIA DE MUTUAS DE ACCIDENTES DE TRABAJO"

01 OBTENER UN PORCENTAJE DE OCUPACIÓN EN CENTROS PROPIOS

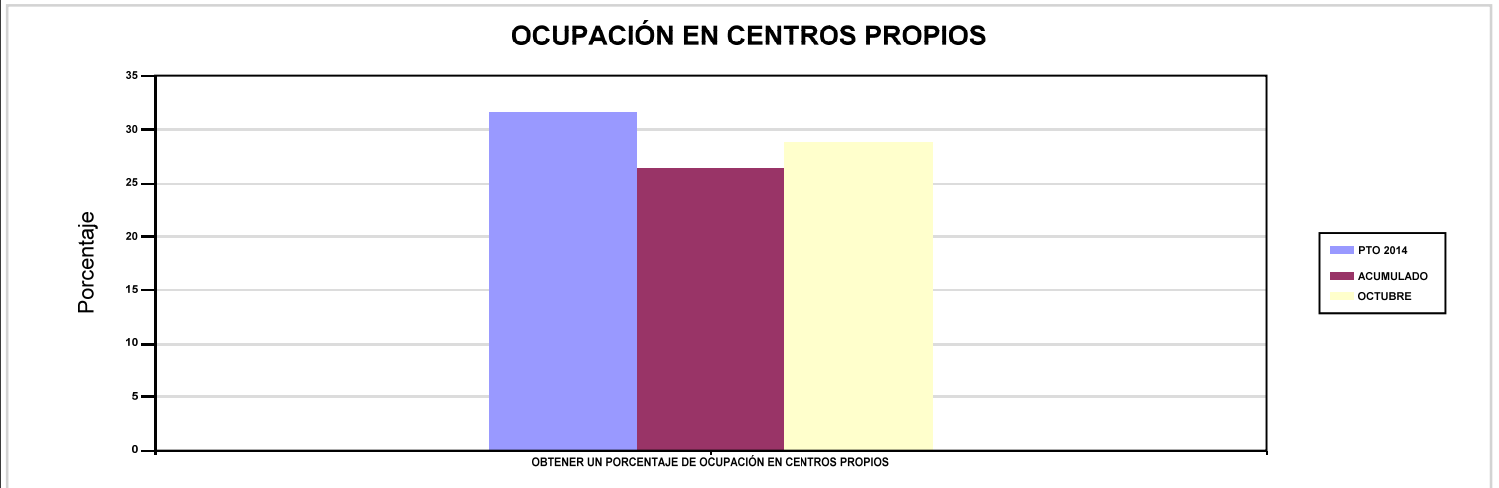

02 CONSEGUIR UNA ESTANCIA MEDIA EN CENTROS PROPIOS

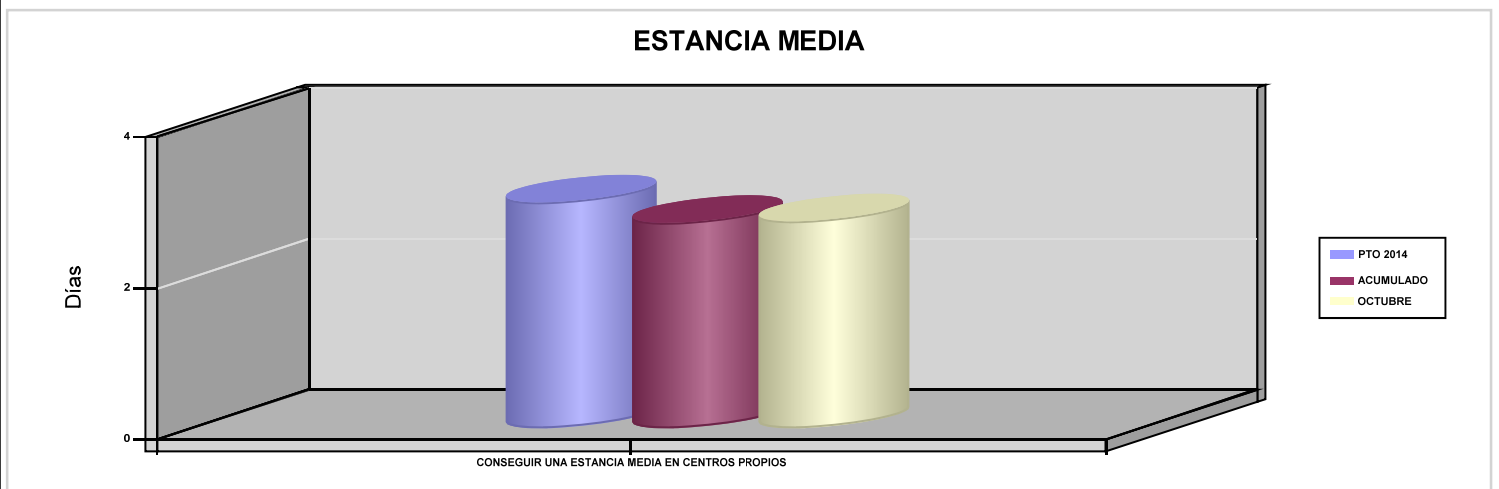

03 CONSEGUIR UN COSTE MEDIO EN EUROS POR ESTANCIA EN CENTROS PROPIOS

04 CONSEGUIR UN COSTE MEDIO EN EUROS POR ESTANCIA EN CENTROS AJENOS

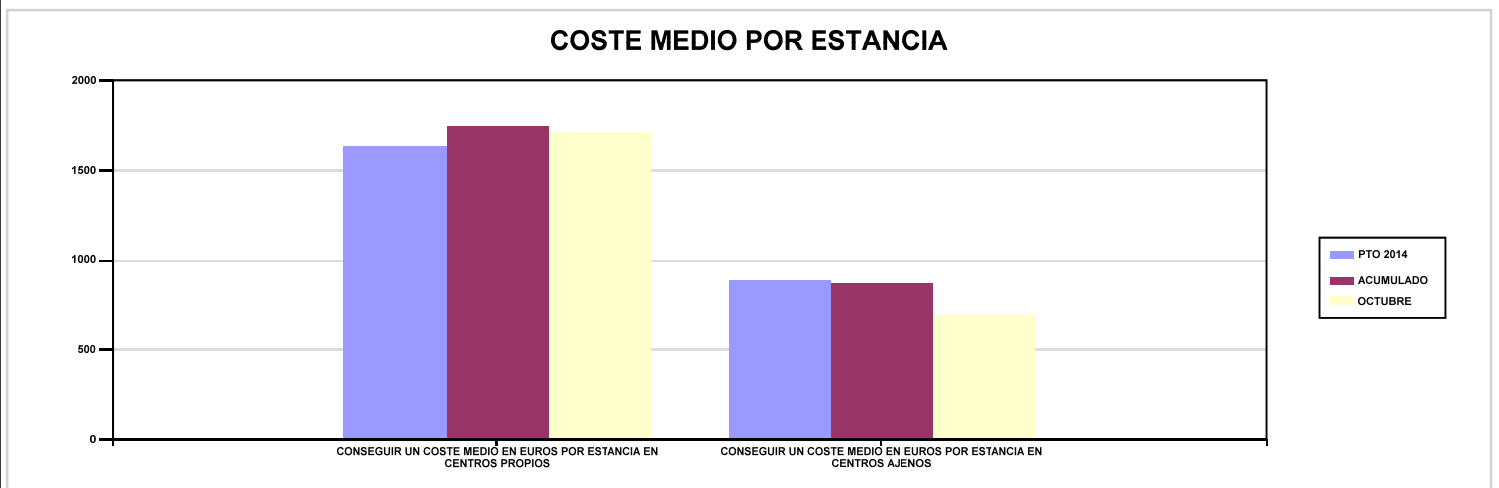



274 IBERMUTUAMUR		Area 3	
		G.P 34	Programa 36
PROGRAMA : HIGIENE Y SEGURIDAD EN EL TRABAJO		RESPONSABLE:	
ACTIVIDADES			
ASESORAMIENTO SOBRE GESTIÓN DE RIESGOS INVESTIGACIÓN E INSPECCIÓN DE ACCIDENTES INFORMACIÓN Y DIVULGACIÓN ESTUDIOS DE PUESTOS Y CONDICIONES DE TRABAJO			
OBJETIVOS			
CL	DENOMINACIÓN	Presupuesto 2014	EJECUCIÓN
01	REALIZAR INVESTIGACIONES DE ACCIDENTES EN UN %	1,15	1,28
02	REALIZAR ESTUDIOS SOBRE SINIESTRALIDAD EN EMPRESAS EN NÚMERO	3.000	1.521
03	REALIZAR VISITAS DE ASESOR.Y ORIENTACIÓN A C.DE TRABAJO EN MATERIA DE SEGURIDAD E HIGIENE EN N°	3.800	1.414
04	REALIZAR CURSILLOS, JORNADAS, SEMINARIOS EN NÚMERO	50	660
05	MANTENER LA SINIESTRALIDAD SOBRE EL COLECTIVO PROTEGIDO EN UN %	3,19	2,80
07	REALIZAR CAMPAÑAS DE SENSIBILIZACIÓN Y EDUCACIÓN EN NÚMERO	25	177
08	REALIZAR ACTUACIONES DE ASESORAMIENTO EN NÚMERO	8.000	1.720
09	REALIZAR CAMPAÑAS DE DIVULGACIÓN EN NÚMERO	1	9
MEDIOS HUMANOS Y FINANCIEROS			
CL	MEDIOS	Presupuesto 2014	EJECUCIÓN
10	NÚMERO DE PERSONAS	25	25
	EN MILES DE EUROS		
11	Gastos de personal	1.228,46	1.001,62
12	Otros gastos de funcionamiento	553,88	320,79
13	TOTAL COSTE DE LOS SERVICIOS	1.782,34	1.322,41
15	Inversiones	12	0
16	TOTAL OPERACIONES NO FINANCIERAS	1.794,34	1.322,41
18	TOTAL GASTOS DEL PROGRAMA	1.794,34	1.322,41
INDICADORES PARA EL SEGUIMIENTO DE OBJETIVOS			
CL	DENOMINACIÓN	Presupuesto 2014	EJECUCIÓN
19	NÚMERO DE ACCIDENTES INVESTIGADOS	350	364
20	NÚMERO DE ACCIDENTES ACAECIDOS	30.355	28.490
21	NÚMERO DE ESTUDIOS DE SINIESTRALIDAD EN EMPRESAS REALIZADOS	3.000	1.521
22	NÚMERO DE VISITAS A CENTROS DE TRABAJO REALIZADAS	3.800	1.414
23	NÚMERO DE ENCUESTAS EN MATERIA PREVENTIVA REALIZADAS	1.000	1.172
24	NÚMERO DE CURSILLOS, JORNADAS Y SEMINARIOS EN MATERIA PREVENTIVA REALIZADOS	50	660
25	NÚMERO DE ASISTENTES A LOS CURSILLOS, JORNADAS Y SEMINARIOS	15.000	8.932
26	NÚMERO DE ACCIDENTADOS EN EL PERÍODO	30.355	28.490
27	POBLACIÓN LABORAL PROTEGIDA AL FINAL DEL PERÍODO POR I.M.S. POR CONTINGENCIAS PROFESIONALES	951.655	1.018.166
29	NUMERO DE ENFERMEDADES PROFESIONALES INVESTIGADAS	50	153
30	NÚMERO DE CAMPAÑAS DE SENSIBILIZACIÓN Y EDUCACIÓN PREVENTIVA REALIZADAS	25	177
31	NÚMERO DE PUBLICACIONES EN MATERIA PREVENTIVA REALIZADAS	30.000	14.504
32	NÚMERO DE ACTUACIONES DE ASESORAMIENTO EN MATERIA PREVENTIVA REALIZADAS	8.000	1.720
33	NÚMERO DE CAMPAÑAS DE DIVULGACIÓN EN MATERIA PREVENTIVA REALIZADAS	1	9



274 IBERMUTUAMUR		Area 4	
		G.P 43	Programa 64
PROGRAMA : ADMINISTRACIÓN DEL PATRIMONIO		RESPONSABLE:	
ACTIVIDADES			
GESTIONAR Y CONTROLAR LA SITUACIÓN Y VARIACIÓN FINANCIERA Y PATRIMONIAL			
OBJETIVOS			
CL	DENOMINACIÓN	Presupuesto 2014	EJECUCIÓN
02	OBTENER UN % DE RENTABILIDAD MEDIA DE LA CARTERA DE VALORES	4,43	0
09	OBTENER UN % DE EXCEDENTE DE GESTIÓN SOBRE CUOTAS	17,37	-1,51
MEDIOS HUMANOS Y FINANCIEROS			
CL	MEDIOS	Presupuesto 2014	EJECUCIÓN
EN MILES DE EUROS			
14	Transferencias	36.254,42	69.530,27
16	TOTAL OPERACIONES NO FINANCIERAS	36.254,42	69.530,27
17	TOTAL OPERACIONES FINANCIERAS	138.498,17	0
18	TOTAL GASTOS DEL PROGRAMA	174.752,59	69.530,27
INDICADORES PARA EL SEGUIMIENTO DE OBJETIVOS			
CL	DENOMINACIÓN	Presupuesto 2014	EJECUCIÓN
24	IMPORTE MEDIO DE LA CARTERA DE VALORES (EN MILES DE EUROS)	378.934,89	0
25	RENDIMIENTO NETO EN EL PERÍODO DE LA CARTERA DE VALORES (EN MILES DE EUROS)	16.790,47	13.890,82
40	EXCEDENTE DE GESTIÓN EN EL PERÍODO (EN MILES DE EUROS)	129.676,11	-6.185,14
41	RECAUDACIÓN POR CUOTAS EN EL PERÍODO (EN MILES DE EUROS)	746.724,83	409.027,61



274 IBERMUTUAMUR		Area 4	
		G.P 45	Programa 91
PROGRAMA : DIRECCIÓN Y SERVICIOS GENERALES		RESPONSABLE:	
ACTIVIDADES			
DIRIGIR, COORDINAR Y APOYAR LAS ACTIVIDADES DE LA ENTIDAD INSPECCIONAR LOS CENTROS Y SERVICIOS PROPIOS Y CONCERTADOS GESTIONAR Y COORDINAR LA POLÍTICA DE PERSONAL, SUMINISTROS Y MANTENIMIENTO ELABORAR Y GESTIONAR LOS PRESUPUESTOS			
OBJETIVOS			
CL	DENOMINACIÓN	Presupuesto 2014	EJECUCIÓN
01	CONSEGUIR QUE EL ABSENTISMO S/JORNADAS TOTALES NO EXCEDA EL %	3,20	3,04
08	CONSEGUIR QUE EL COSTE DE LOS SERVICIOS S/CUOTAS NO REBASE EL %	21	29,22
09	CONSEGUIR UN COSTE DE LOS SERVICIOS POR TRABAJADOR PROTEGIDO, EN EUROS	146,69	104,48
MEDIOS HUMANOS Y FINANCIEROS			
CL	MEDIOS	Presupuesto 2014	EJECUCIÓN
10	NÚMERO DE PERSONAS	545	546
	EN MILES DE EUROS		
11	Gastos de personal	28.877,02	24.132,87
12	Otros gastos de funcionamiento	19.103,19	13.522,72
13	TOTAL COSTE DE LOS SERVICIOS	47.980,21	37.655,59
14	Transferencias	5.678,27	2.969,27
15	Inversiones	311,17	410,58
16	TOTAL OPERACIONES NO FINANCIERAS	53.969,65	41.035,44
17	TOTAL OPERACIONES FINANCIERAS	1.281	511,79
18	TOTAL GASTOS DEL PROGRAMA	55.250,65	41.547,23
INDICADORES PARA EL SEGUIMIENTO DE OBJETIVOS			
CL	DENOMINACIÓN	Presupuesto 2014	EJECUCIÓN
25	NÚMERO DE JORNADAS LABORALES DE TODO EL PERSONAL DE LA ENTIDAD	426.380	396.078
26	NÚMERO DE JORNADAS LABORALES PERDIDAS DE TODO EL PERSONAL DE LA ENTIDAD	13.644	12.039
40	IMPORTE TOTAL DEL COSTE DE LOS SERVICIOS DE LA ENTIDAD (EN MILES DE EUROS)	156.833,74	119.511,06
41	RECAUDACIÓN POR CUOTAS (EN MILES DE EUROS)	746.724,83	409.027,61
42	POBLACIÓN LABORAL TOTAL PROTEGIDA AL FINAL DEL PERÍODO	1.069.170	1.143.827



274 IBERMUTUAMUR

ÁREA 4 "TESOR.INFORM.Y OTROS SERVIC."

OBJETIVOS DEL PROGRAMA 4364 "ADMINISTRACIÓN DEL PATRIMONIO"

02 OBTENER UN % DE RENTABILIDAD MEDIA DE LA CARTERA DE VALORES

09 OBTENER UN % DE EXCEDENTE DE GESTIÓN SOBRE CUOTAS

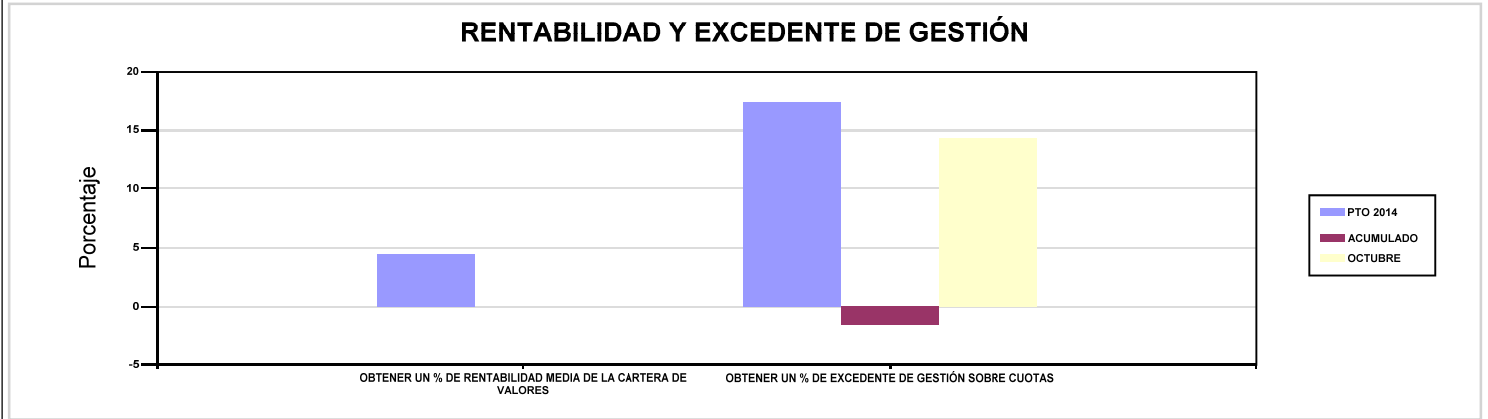

274 IBERMUTUAMUR

ÁREA 4 "TESOR.INFORM.Y OTROS SERVIC."

OBJETIVOS DEL PROGRAMA 4591 "DIRECCIÓN Y SERVICIOS GENERALES"

01 CONSEGUIR QUE EL ABSENTISMO S/JORNADAS TOTALES NO EXCEDA EL %

08 CONSEGUIR QUE EL COSTE DE LOS SERVICIOS S/CUOTAS NO REBASE EL %

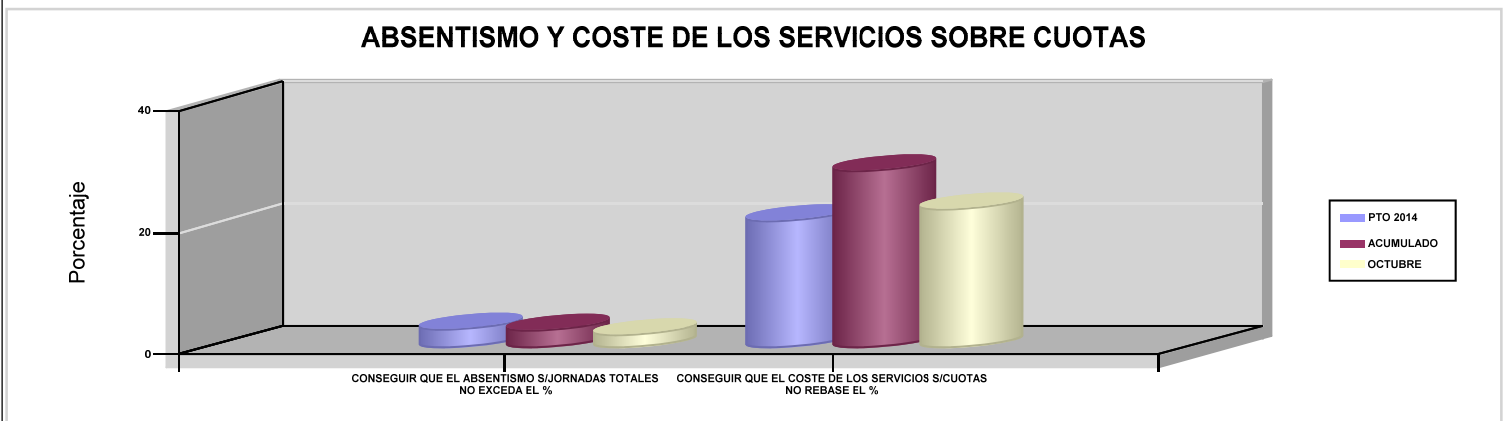

09 CONSEGUIR UN COSTE DE LOS SERVICIOS POR TRABAJADOR PROTEGIDO, EN EUROS

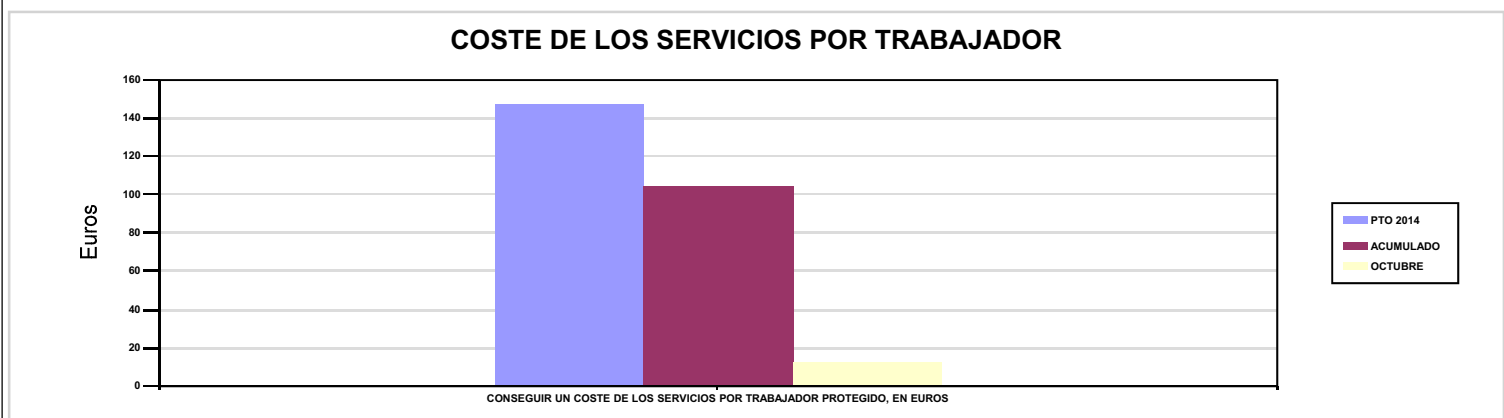





275 FRATERNIDAD		Area 1	
		G.P 11	Programa 02
PROGRAMA : INCAPACIDAD TEMPORAL Y OTRAS PRESTACIONES		RESPONSABLE:	
ACTIVIDADES			
RECONOCIMIENTO DE PRESTACIONES DE PAGO DIRECTO POR INCAPACIDAD TEMPORAL VIGILANCIA DE LOS RECONOCIMIENTOS EFECTUADOS EN RÉGIMEN DE PAGO DELEGADO VIGILANCIA DEL AGOTAMIENTO DE LOS PLAZOS DE ESTAS PREST. SEGUIMIENTO DE LA INCAPACIDAD TEMPORAL POR RÉGIMENES Y TIPOS DE PAGO (DIRECTO Y DELEGADO)			
OBJETIVOS			
CL	DENOMINACIÓN	Presupuesto 2014	EJECUCIÓN
01	CONSEGUIR UNA DURACIÓN MEDIA MÁXIMA, EN DÍAS, DE CADA PROCESO DE I.T.	31,30	33,12
02	NO SUPERAR UN PORCENTAJE DE PROCESOS DE IT RESPECTO A LOS AFILIADOS	1,18	1,33
03	CONSEGUIR UN GASTO DIRECTO MÁXIMO POR AFILIADO DE EUROS	131,75	100,36
04	CONSEGUIR UN NÚM. MEDIO MÁXIMO DE DÍAS INDEMNIZADOS POR CADA PROCESO INDEMNIZADO	63,18	62,60
05	CONSEGUIR UN GASTO DIRECTO MÁXIMO POR DÍA INDEMNIZADO DE EUROS	37,22	29,12
06	REALIZAR UN GASTO DIRECTO MÁXIMO POR PROCESO INDEMNIZADO CON ALTA EN EL PERÍODO DE EUROS	2.351,75	1.823,25
07	REALIZAR UN GASTO TOTAL MAXIMO POR AFILIADO DE EUROS	147,40	113,31
08	CONSEGUIR UN GASTO TOTAL MÁXIMO POR DÍA INDEMNIZADO DE EUROS	41,64	32,88
09	REALIZAR UN GASTO TOTAL MÁXIMO POR PROCESO INDEMNIZADO DE EUROS	2.631,13	2.058,43
MEDIOS HUMANOS Y FINANCIEROS			
CL	MEDIOS	Presupuesto 2014	EJECUCIÓN
10	NÚMERO DE PERSONAS EN MILES DE EUROS	71	65
11	Gastos de personal	3.230,81	2.451,78
12	Otros gastos de funcionamiento	2.510	1.998,53
13	TOTAL COSTE DE LOS SERVICIOS	5.740,81	4.450,31
14	Transferencias	324.165,53	262.338,12
16	TOTAL OPERACIONES NO FINANCIERAS	329.906,34	266.788,43
18	TOTAL GASTOS DEL PROGRAMA	329.906,34	266.788,43
INDICADORES PARA EL SEGUIMIENTO DE OBJETIVOS			
CL	DENOMINACIÓN	Presupuesto 2014	EJECUCIÓN
19	NUM. DE PROCESOS DE IT CUYA ALTA MÉDICA SE HAYA PRODUCIDO EN EL EJERCICIO	274.367	255.092
20	NUM. DE DÍAS DE BAJA RELATIVOS A PROCESOS CUYA ALTA MÉDICA SE HAYA PRODUCIDO EN EL EJERCICIO	8.587.182	8.448.138
21	NUM. DE PROCESOS EN LOS QUE EL ÚLTIMO DÍA DEL PERÍODO EL PACIENTE SE ENCUENTRA EN SITUACIÓN DE BAJA	25.348	30.485
22	POBLACIÓN PROTEGIDA EL ÚLTIMO DÍA DEL PERÍODO	2.156.900	2.293.119
23	POBLACIÓN MEDIA PROTEGIDA EN EL PERÍODO	2.156.900	2.267.190
24	GASTO DIRECTO GENERADO EN EL PERÍODO EN CONCEPTO DE I.T.(EN MILES DE EUROS) EXCLUIDAS EMPRESAS COLABORADORAS	284.166,73	227.545,85
25	NUMERO DE PROCESOS INICIADOS EN EL PERÍODO	284.161	259.941
60	NUM. DE PROCESOS INDEMNIZADOS CUYA ALTA SE HAYA PRODUCIDO EN EL PERÍODO	123.478	123.561
61	NUM. DE DÍAS INDEM.EN EL PERÍODO O ANT.,DE LOS PROCESOS INDEM. CUYA ALTA SE HAYA PRODUCIDO EN EL PERÍODO	7.801.591	7.735.167
62	NUM. DE PROCESOS INDEMNIZADOS INICIADOS EN EL PERÍODO	131.480	125.324
63	NUM. DE DÍAS INDEMNIZADOS EN EL PERÍODO	7.634.400	7.812.859
64	NUM. DE PROCESOS INDEMNIZADOS INICIADOS POR CADA 1000 AFILIADOS	60,96	55,28
65	NUM. DE DÍAS INDEMNIZADOS POR CADA AFILIADO	3,54	3,45
66	GASTOS ASOCIADOS GENERADOS EN EL PERÍODO (SANITARIOS, DE ADMON Y OTROS GENERALES, EN MILES DE EUROS)	33.757,98	29.350
67	NUM. DE PROCESOS CESE DE ACTIVIDAD TRABAJADORES AUTONOMOS PRODUCIDOS EN EL PERIODO	108	385
68	NUM. DE PROCESOS CESE DE ACTIVIDAD TRABAJADORES AUTONOMOS QUE PREVALECEN AL FINAL DEL PERIODO	51	39
69	DURACIÓN MEDIA DE LOS PROCESOS DE CESE DE ACTIVIDAD TRABAJADORES AUTONOMOS	169	183,84
70	NUM. TOTAL DE MENSUALIDADES CESE DE ACTIVIDAD ABONADAS EN EL PERIODO	624	1.810,41



275 FRATERNIDAD

ÁREA 1 "PRESTACIONES ECONÓMICAS"

OBJETIVOS DEL PROGRAMA 1102 "INCAPACIDAD TEMPORAL Y OTRAS PRESTACIONES"

01 CONSEGUIR UNA DURACIÓN MEDIA MÁXIMA, EN DÍAS, DE CADA PROCESO DE I.T.

04 CONSEGUIR UN NÚM. MEDIO MÁXIMO DE DÍAS INDEMNIZADOS POR CADA PROCESO INDEMNIZADO

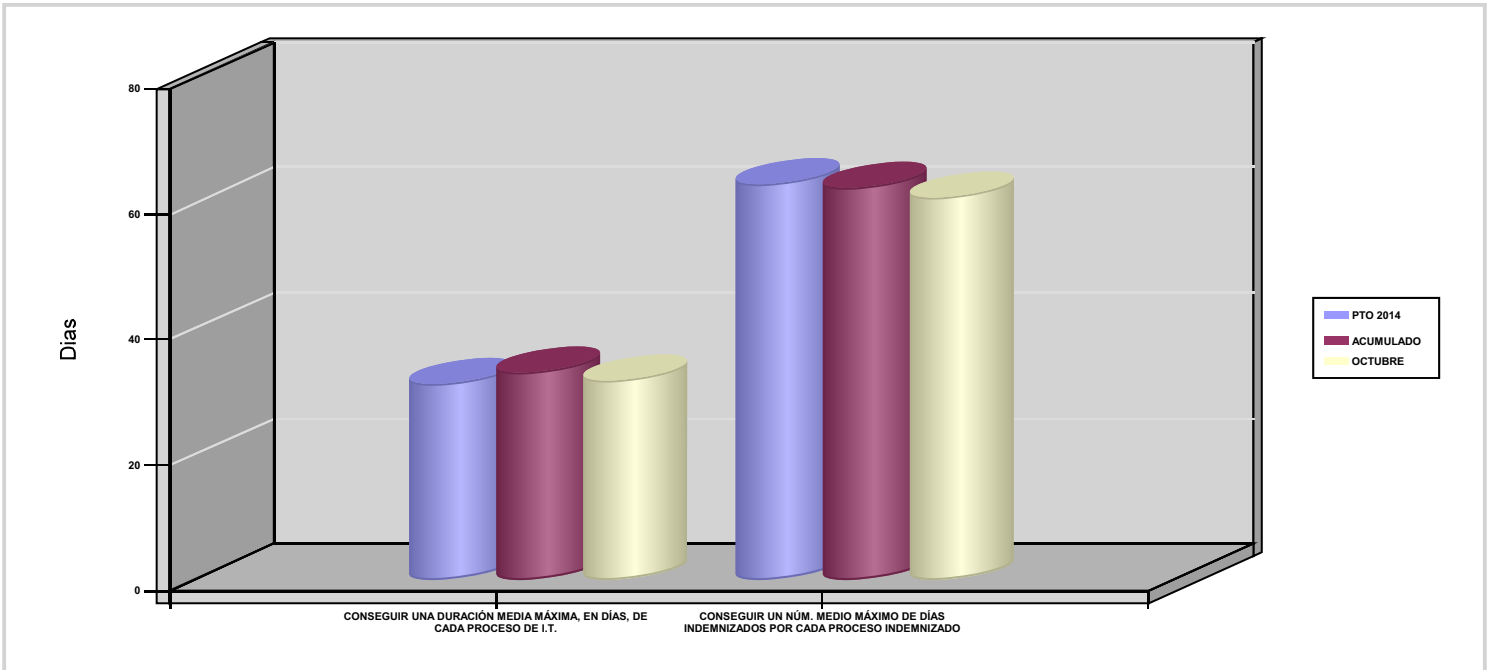

02 NO SUPERAR UN PORCENTAJE DE PROCESOS DE IT RESPECTO A LOS AFILIADOS

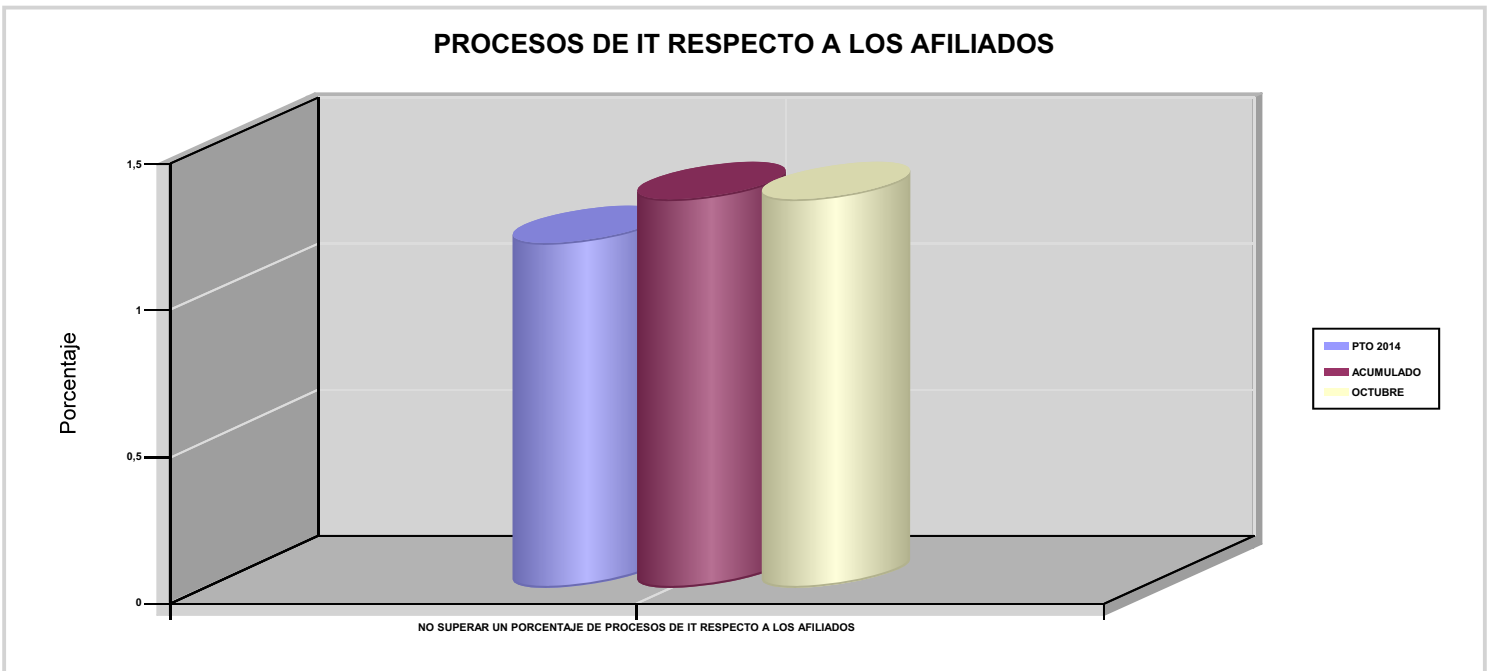



275 FRATERNIDAD

ÁREA 1 "PRESTACIONES ECONÓMICAS"

OBJETIVOS DEL PROGRAMA 1102 "INCAPACIDAD TEMPORAL Y OTRAS PRESTACIONES"

03 CONSEGUIR UN GASTO DIRECTO MÁXIMO POR AFILIADO DE EUROS

05 CONSEGUIR UN GASTO DIRECTO MÁXIMO POR DÍA INDEMNIZADO DE EUROS

07 REALIZAR UN GASTO TOTAL MAXIMO POR AFILIADO DE EUROS

08 CONSEGUIR UN GASTO TOTAL MÁXIMO POR DÍA INDEMNIZADO DE EUROS

GASTO POR AFILIADO Y DÍA

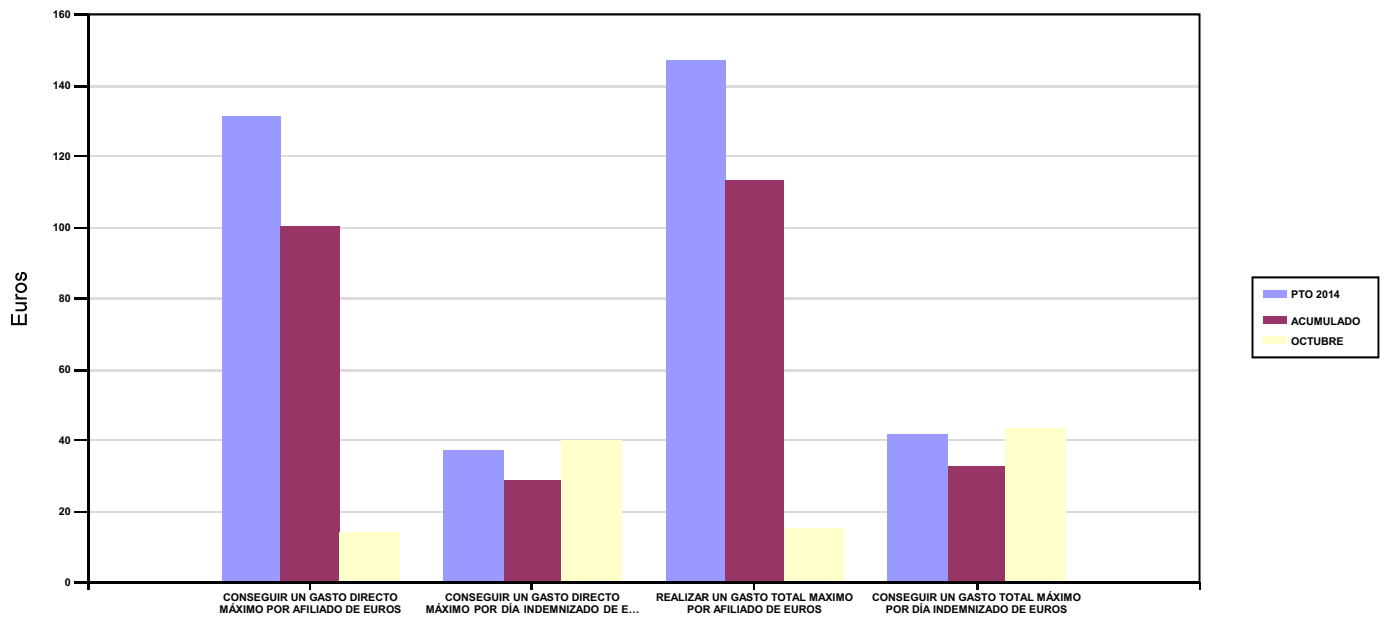

06 REALIZAR UN GASTO DIRECTO MÁXIMO POR PROCESO INDEMNIZADO CON ALTA EN EL PERÍODO DE EUROS

09 REALIZAR UN GASTO TOTAL MÁXIMO POR PROCESO INDEMNIZADO DE EUROS

COSTO MÁXIMO POR PROCESO

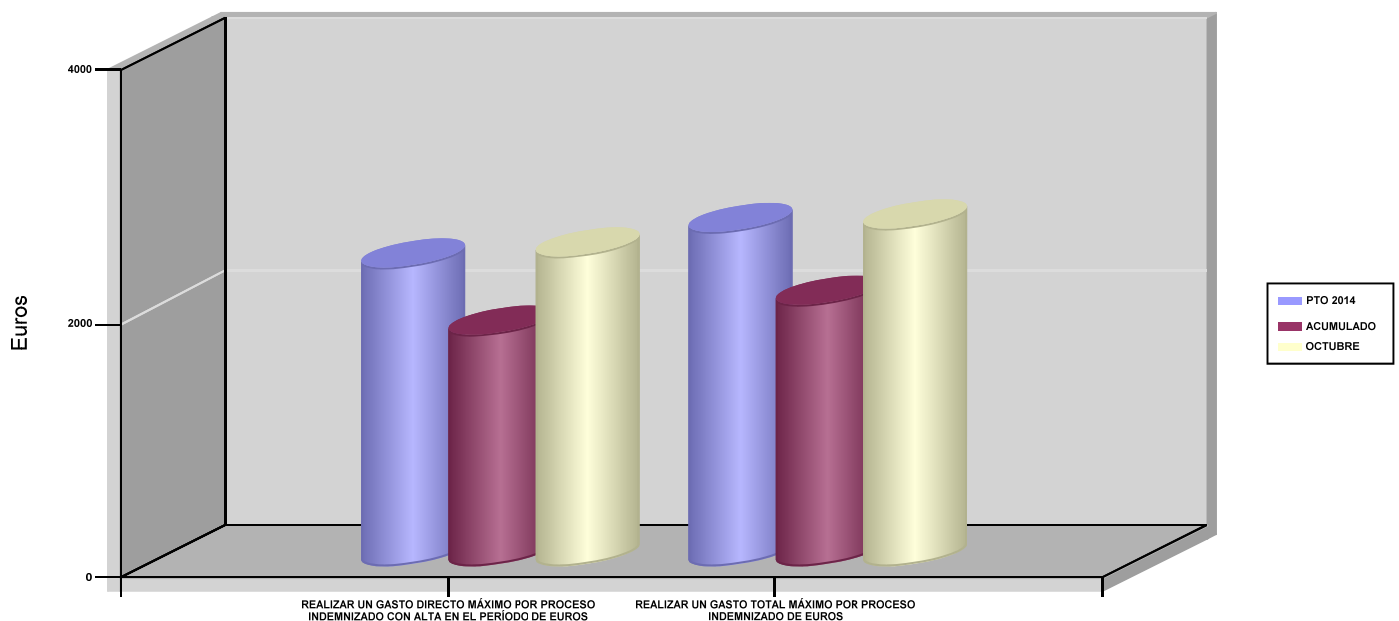



275 FRATERNIDAD		Area 1	
		G.P 11	Programa 05
PROGRAMA : CAPITALES RENTA Y OTRAS COMPENSACIONES FINANCIERAS DE ACCIDENTES DE TRABAJO		RESPONSABLE:	
ACTIVIDADES			
RECONOCIMIENTO DE LOS DERECHOS A PRESTACIONES VITALICIAS Y TEMPORALES A BENEFICIARIOS DE INVALIDEZ MUERTE Y SUPERVIVENCIA DE ACCIDENTES DE TRABAJO CONTROL DE CÁLCULO DE LOS CAPITALES COSTE DE RENTA DE ACCIDENTES DE TRABAJO TRAMITACIÓN DE LOS EXPEDIENTES ANTE LOS ORGANISMOS CORRESPONDIENTES			
OBJETIVOS			
CL	DENOMINACIÓN	Presupuesto 2014	EJECUCIÓN
01	ATENDER UN NÚMERO DE SINIESTROS DE INVALIDEZ GENERADORES DE CAPITALES RENTA	700	337
02	ATENDER UN NÚMERO DE SINIESTROS POR MUERTE GENERADORES DE CAPITALES RENTA	119	68
MEDIOS HUMANOS Y FINANCIEROS			
CL	MEDIOS	Presupuesto 2014	EJECUCIÓN
10	NÚMERO DE PERSONAS	4	2
	EN MILES DE EUROS		
11	Gastos de personal	194,01	111,84
12	Otros gastos de funcionamiento	900	439,33
13	TOTAL COSTE DE LOS SERVICIOS	1.094,01	551,17
14	Transferencias	259.386,24	164.222,03
16	TOTAL OPERACIONES NO FINANCIERAS	260.480,25	164.773,20
18	TOTAL GASTOS DEL PROGRAMA	260.480,25	164.773,20
INDICADORES PARA EL SEGUIMIENTO DE OBJETIVOS			
CL	DENOMINACIÓN	Presupuesto 2014	EJECUCIÓN
19	IMPORTE DE LOS CAPITALES RENTA POR INVALIDEZ (EN MILES DE EUROS)	91.114,62	73.473,19
20	NÚMERO DE SINIESTROS GENERADOS DE CAPITALES RENTA POR INVALIDEZ	700	337
21	IMPORTE MEDIO DE LOS CAPITALES RENTA POR INVALIDEZ (EN EUROS)	130.163,74	218.021,34
22	IMPORTE DE LOS CAPITALES RENTA POR MUERTE (EN MILES DE EUROS)	20.394,13	9.322,89
23	NÚMERO DE SINIESTROS DEVENGADOS DE CAPITALES RENTA POR MUERTE	119	68
24	IMPORTE MEDIO DE LOS CAPITALES RENTA POR MUERTE (EN EUROS)	171.379,24	137.101,32
25	POBLACIÓN LABORAL PROTEGIDA POR I.M.S. AL FINAL DEL PERÍODO	1.225.800	1.246.369



275 FRATERNIDAD		Area 2	
		G.P 21	Programa 22
PROGRAMA : MEDICINA AMBULATORIA DE MUTUAS DE ACCIDENTES DE TRABAJO		RESPONSABLE:	
ACTIVIDADES			
GESTIÓN DE LA ASISTENCIA SANITARIA EN RÉGIMEN AMBULATORIO EN CENTROS PROPIOS DE LAS MUTUAS Y EN SUS CENTROS MANCOMUNADOS CONTROL DE LA ASISTENCIA SANITARIA PRESTADA CON MEDIOS AJENOS CREACIÓN, ADAPTA. Y MEJORA DE CENTROS PROPIOS DE LAS MUTUAS Y DE SUS CENTROS MANCOMUNADOS			
OBJETIVOS			
CL	DENOMINACIÓN	Presupuesto 2014	EJECUCIÓN
02	ATENDER UN PORCENTAJE DE PACIENTES CON MEDIOS PROPIOS	65,90	70,81
03	ATENDER UN NÚMERO DE PACIENTES	177.400	166.809
MEDIOS HUMANOS Y FINANCIEROS			
CL	MEDIOS	Presupuesto 2014	EJECUCIÓN
10	NÚMERO DE PERSONAS	1.190	1.185
	EN MILES DE EUROS		
11	Gastos de personal	41.907,77	34.782,45
12	Otros gastos de funcionamiento	35.700	26.584,97
13	TOTAL COSTE DE LOS SERVICIOS	77.607,77	61.367,42
14	Transferencias	7.872,16	6.157,42
15	Inversiones	1.289,87	2.029,30
16	TOTAL OPERACIONES NO FINANCIERAS	86.769,80	69.554,14
18	TOTAL GASTOS DEL PROGRAMA	86.769,80	69.554,14
INDICADORES PARA EL SEGUIMIENTO DE OBJETIVOS			
CL	DENOMINACIÓN	Presupuesto 2014	EJECUCIÓN
19	NÚMERO DE CONSULTAS NUEVAS CON MEDIOS PROPIOS	178.400	174.858
20	NÚMERO DE CONSULTAS SUCESIVAS CON MEDIOS PROPIOS	683.400	723.646
22	NÚMERO DE PACIENTES ATENDIDOS CON MEDIOS PROPIOS	177.400	166.809
23	NÚMERO DE PACIENTES ATENDIDOS CON MEDIOS AJENOS	91.780	68.780
28	POBLACIÓN LABORAL PROTEGIDA AL FINAL DEL PERÍODO POR I.T POR CONTINGENCIAS PROFESIONALES	1.154.400	1.200.903



275 FRATERNIDAD

ÁREA 2 "ASISTENCIA SANITARIA"

OBJETIVOS DEL PROGRAMA 2122 "MEDICINA AMBULATORIA DE MUTUAS DE ACCIDENTES DE TRABAJO"

02 ATENDER UN PORCENTAJE DE PACIENTES CON MEDIOS PROPIOS

% PACIENTES ATENDIDOS CON MEDIOS PROPIOS

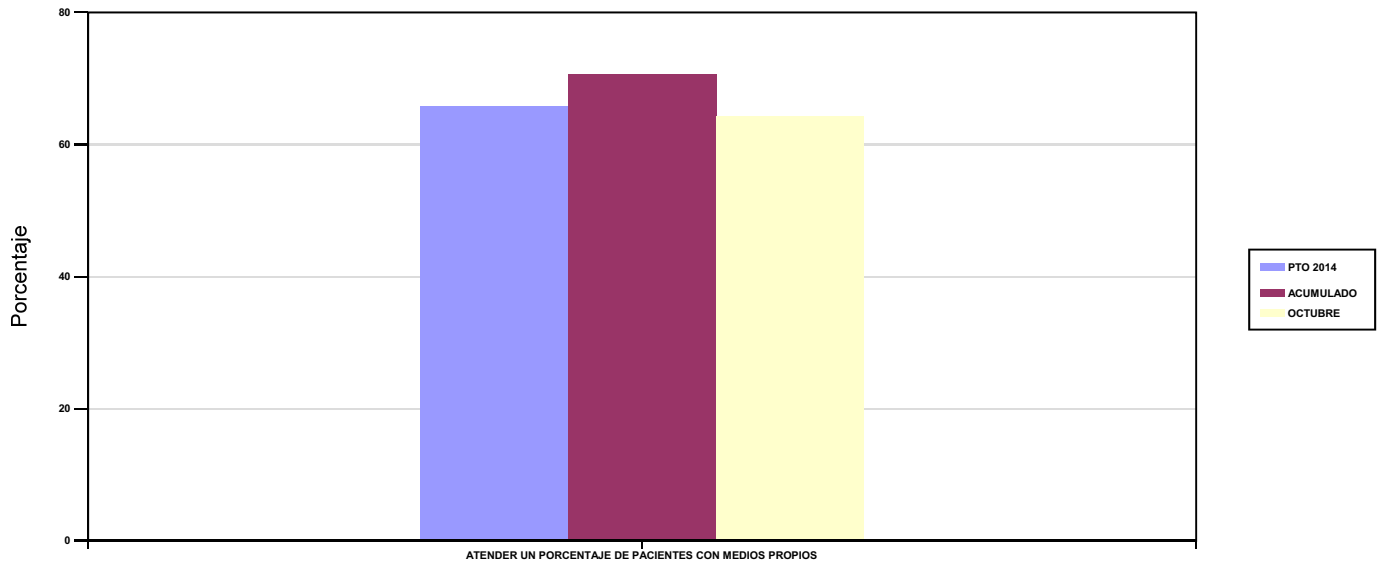

03 ATENDER UN NÚMERO DE PACIENTES

PACIENTES ATENDIDOS CON MEDIOS PROPIOS

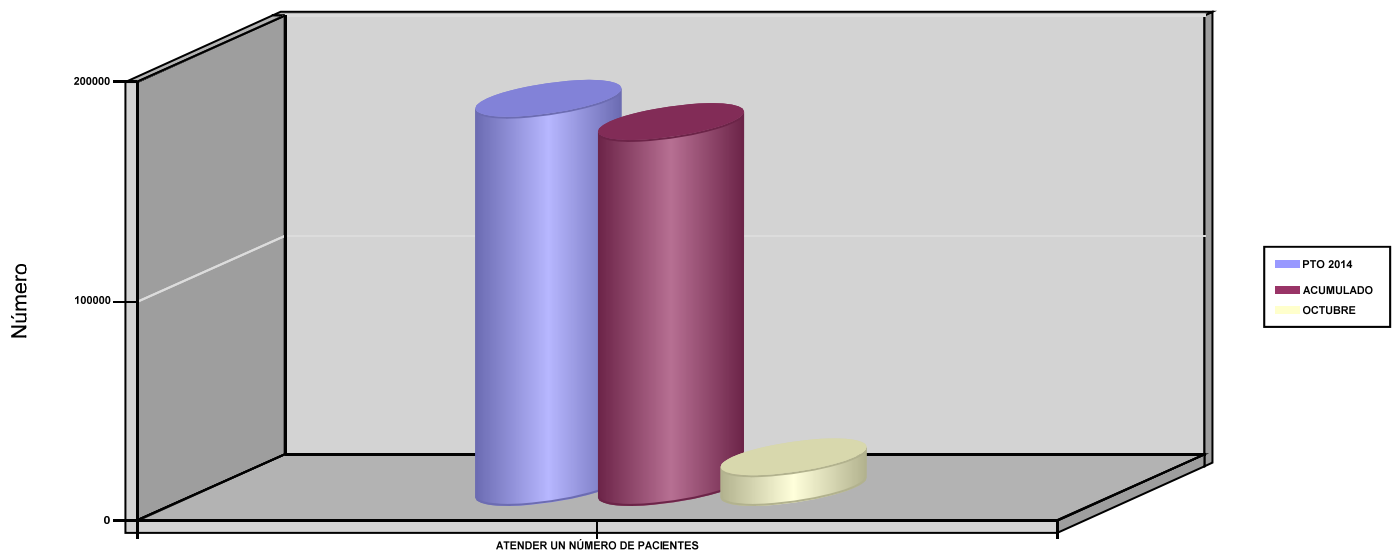



275 FRATERNIDAD		Area 2	
		G.P 22	Programa 24
PROGRAMA : MEDICINA HOSPITALARIA DE MUTUAS DE ACCIDENTES DE TRABAJO		RESPONSABLE:	
ACTIVIDADES			
GESTIÓN DE LA ASISTENCIA SANITARIA EN RÉGIMEN HOSPITALARIO EN CENTROS PROPIOS DE LAS MUTUAS Y EN SUS CENTROS MANCOMUNADOS CONTROL DE LA ASISTENCIA SANITARIA HOSPITALARIA PRESTADA CON MEDIOS AJENOS CREACIÓN, ADAPTACIÓN Y MEJORA DE CENTROS PROPIOS DE LAS MUTUAS Y DE SUS CENTROS MANCOMUNADOS			
OBJETIVOS			
CL	DENOMINACIÓN	Presupuesto 2014	EJECUCIÓN
01	OBTENER UN PORCENTAJE DE OCUPACIÓN EN CENTROS PROPIOS	37,28	35,01
02	CONSEGUIR UNA ESTANCIA MEDIA EN CENTROS PROPIOS	4,37	4,73
03	CONSEGUIR UN COSTE MEDIO EN EUROS POR ESTANCIA EN CENTROS PROPIOS	1.933,03	2.811,58
04	CONSEGUIR UN COSTE MEDIO EN EUROS POR ESTANCIA EN CENTROS AJENOS	1.195,65	1.235,66
MEDIOS HUMANOS Y FINANCIEROS			
CL	MEDIOS	Presupuesto 2014	EJECUCIÓN
10	NÚMERO DE PERSONAS	247	234
	EN MILES DE EUROS		
11	Gastos de personal	11.409,29	8.127,69
12	Otros gastos de funcionamiento	15.634,84	11.811,05
13	TOTAL COSTE DE LOS SERVICIOS	27.044,13	19.938,74
14	Transferencias	3.564,60	2.761,30
15	Inversiones	1.453,78	120,85
16	TOTAL OPERACIONES NO FINANCIERAS	32.062,51	22.820,89
18	TOTAL GASTOS DEL PROGRAMA	32.062,51	22.820,89
INDICADORES PARA EL SEGUIMIENTO DE OBJETIVOS			
CL	DENOMINACIÓN	Presupuesto 2014	EJECUCIÓN
19	NÚMERO DE CAMAS DE CLINICA PROPIAS INSTALADAS	61	25
22	NÚMERO TOTAL DE CAMAS HOSPITALARIAS PROPIAS INSTALADAS	61	25
23	NÚMERO DE ESTANCIAS PROPIAS CAUSADAS EN EL PERÍODO	8.300	4.173
24	NÚMERO DE ESTANCIAS PROPIAS POSIBLES EN EL PERÍODO	22.265	11.920
25	NÚMERO DE INGRESOS DEL PERÍODO EN CENTROS PROPIOS	1.900	883
26	COSTE ASISTENCIA HOSPITALARIA CON MEDIOS PROPIOS (EN MILES DE EUROS)	16.044,13	11.732,73
27	COSTE ASISTENCIA HOSPITALARIA CON MEDIOS AJENOS (EN MILES DE EUROS)	11.000	8.206,03
28	NÚMERO DE ACCIDENTADOS INGRESADOS EN CENTROS AJENOS	1.900	1.578
29	NÚMERO DE ESTANCIAS DE ACCIDENTADOS EN CENTROS AJENOS	9.200	6.641
30	DURACIÓN MEDIA EN DÍAS DE LOS PROCESOS DE INTERNAMIENTO EN CENTROS AJENOS	4,84	4,21



275 FRATERNIDAD

ÁREA 2 "ASISTENCIA SANITARIA"

OBJETIVOS DEL PROGRAMA 2224 "MEDICINA HOSPITALARIA DE MUTUAS DE ACCIDENTES DE TRABAJO"

01 OBTENER UN PORCENTAJE DE OCUPACIÓN EN CENTROS PROPIOS

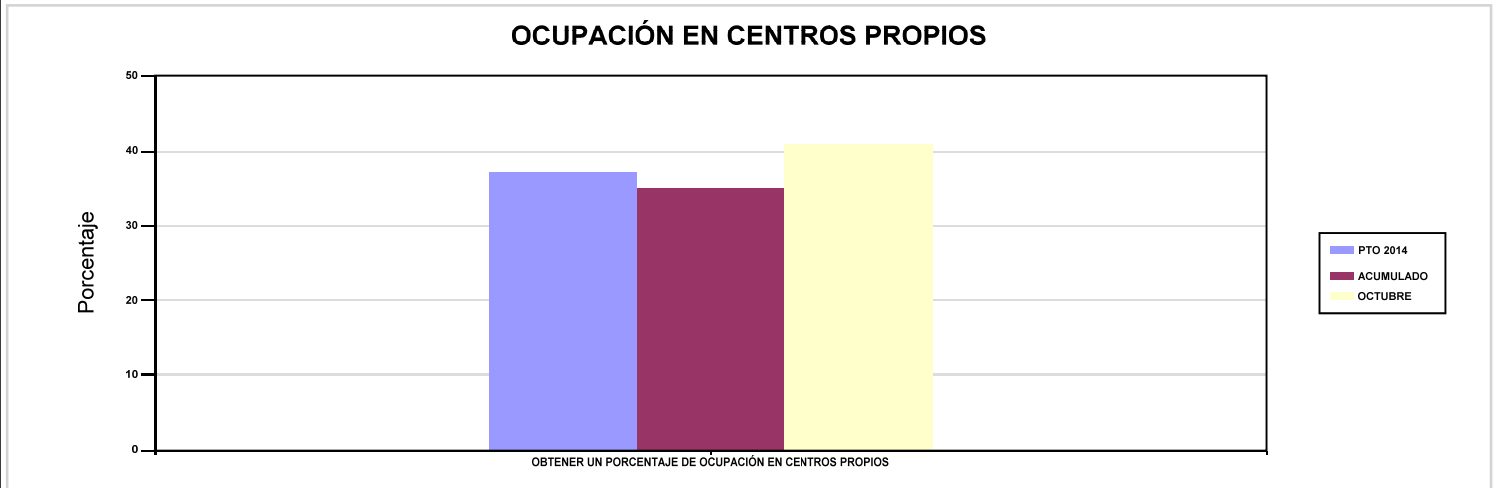

02 CONSEGUIR UNA ESTANCIA MEDIA EN CENTROS PROPIOS

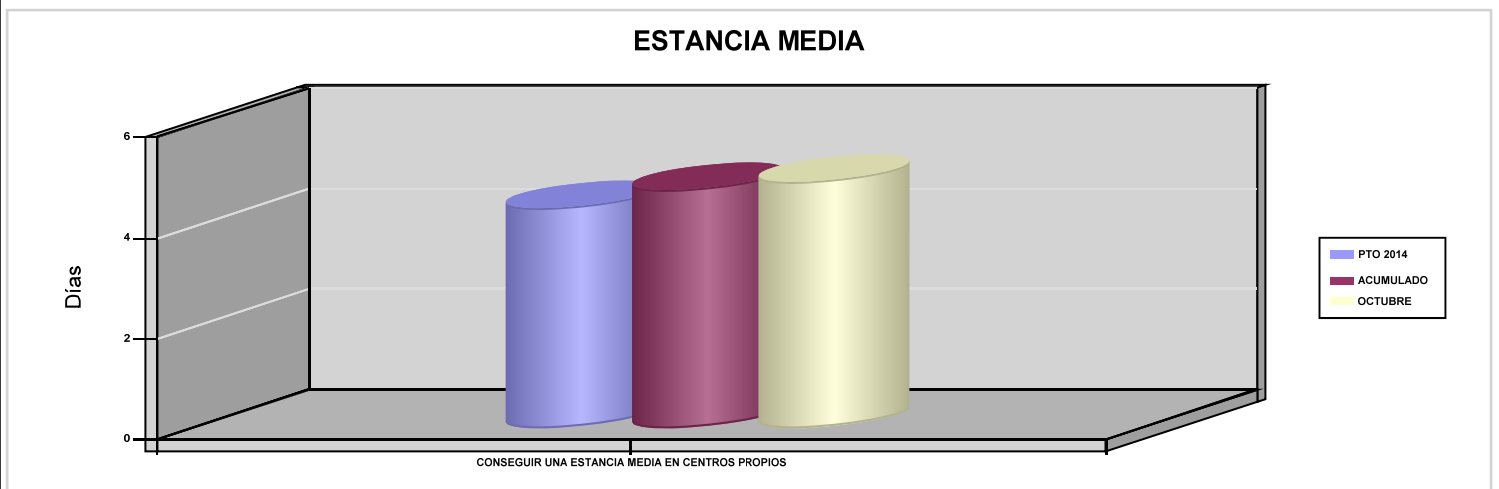

03 CONSEGUIR UN COSTE MEDIO EN EUROS POR ESTANCIA EN CENTROS PROPIOS

04 CONSEGUIR UN COSTE MEDIO EN EUROS POR ESTANCIA EN CENTROS AJENOS

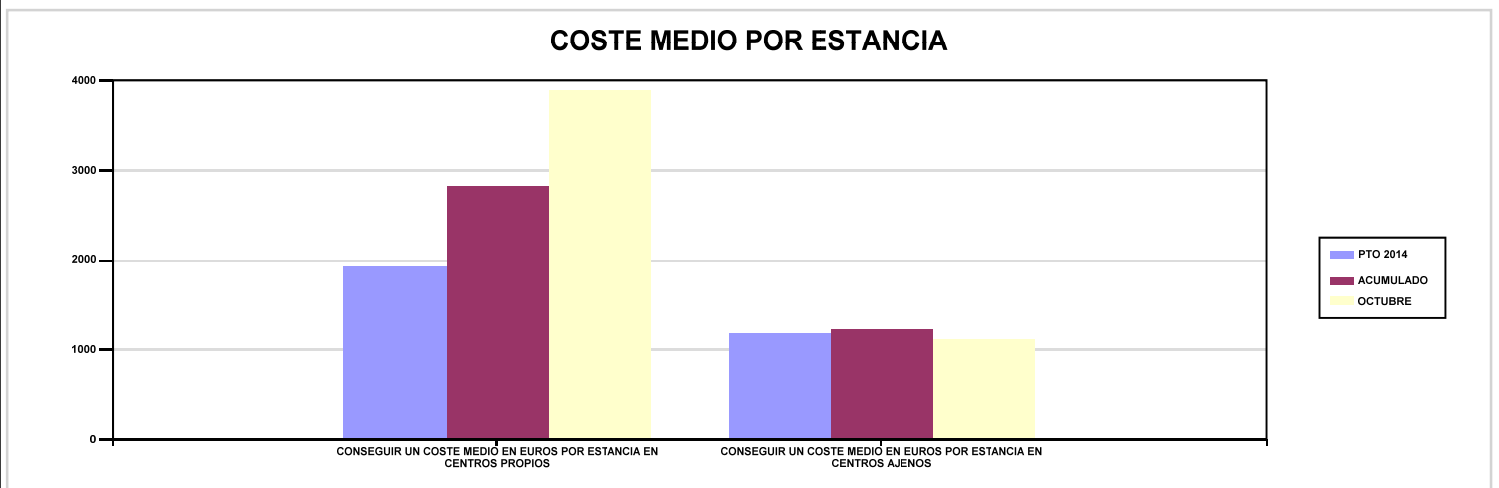



275 FRATERNIDAD		Area 3	
		G.P 34	Programa 36
PROGRAMA : HIGIENE Y SEGURIDAD EN EL TRABAJO		RESPONSABLE:	
ACTIVIDADES			
ASESORAMIENTO SOBRE GESTIÓN DE RIESGOS INVESTIGACIÓN E INSPECCIÓN DE ACCIDENTES INFORMACIÓN Y DIVULGACIÓN ESTUDIOS DE PUESTOS Y CONDICIONES DE TRABAJO			
OBJETIVOS			
CL	DENOMINACIÓN	Presupuesto 2014	EJECUCIÓN
01	REALIZAR INVESTIGACIONES DE ACCIDENTES EN UN %	1,44	1,97
02	REALIZAR ESTUDIOS SOBRE SINIESTRALIDAD EN EMPRESAS EN NÚMERO	7.000	7.537
03	REALIZAR VISITAS DE ASESOR.Y ORIENTACIÓN A C.DE TRABAJO EN MATERIA DE SEGURIDAD E HIGIENE EN N°	4.000	5.254
04	REALIZAR CURSILLOS, JORNADAS, SEMINARIOS EN NÚMERO	75	75
05	MANTENER LA SINIESTRALIDAD SOBRE EL COLECTIVO PROTEGIDO EN UN %	7,14	6,37
07	REALIZAR CAMPAÑAS DE SENSIBILIZACIÓN Y EDUCACIÓN EN NÚMERO	1.200	3
08	REALIZAR ACTUACIONES DE ASESORAMIENTO EN NÚMERO	2.100	1.008
09	REALIZAR CAMPAÑAS DE DIVULGACIÓN EN NÚMERO	200	162
MEDIOS HUMANOS Y FINANCIEROS			
CL	MEDIOS	Presupuesto 2014	EJECUCIÓN
10	NÚMERO DE PERSONAS	42	39
	EN MILES DE EUROS		
11	Gastos de personal	1.932,74	1.417,48
12	Otros gastos de funcionamiento	380	317,02
13	TOTAL COSTE DE LOS SERVICIOS	2.312,74	1.734,50
15	Inversiones	47,70	11,80
16	TOTAL OPERACIONES NO FINANCIERAS	2.360,44	1.746,30
18	TOTAL GASTOS DEL PROGRAMA	2.360,44	1.746,30
INDICADORES PARA EL SEGUIMIENTO DE OBJETIVOS			
CL	DENOMINACIÓN	Presupuesto 2014	EJECUCIÓN
19	NÚMERO DE ACCIDENTES INVESTIGADOS	500	665
20	NÚMERO DE ACCIDENTES ACAECIDOS	34.830	33.793
21	NÚMERO DE ESTUDIOS DE SINIESTRALIDAD EN EMPRESAS REALIZADOS	7.000	7.537
22	NÚMERO DE VISITAS A CENTROS DE TRABAJO REALIZADAS	4.000	5.254
23	NÚMERO DE ENCUESTAS EN MATERIA PREVENTIVA REALIZADAS	750	513
24	NÚMERO DE CURSILLOS, JORNADAS Y SEMINARIOS EN MATERIA PREVENTIVA REALIZADOS	75	75
25	NÚMERO DE ASISTENTES A LOS CURSILLOS, JORNADAS Y SEMINARIOS	600	470
26	NÚMERO DE ACCIDENTADOS EN EL PERÍODO	87.562	79.426
27	POBLACIÓN LABORAL PROTEGIDA AL FINAL DEL PERÍODO POR I.M.S. POR CONTINGENCIAS PROFESIONALES	1.225.800	1.246.369
29	NUMERO DE ENFERMEDADES PROFESIONALES INVESTIGADAS	60	75
30	NÚMERO DE CAMPAÑAS DE SENSIBILIZACIÓN Y EDUCACIÓN PREVENTIVA REALIZADAS	1.200	3
31	NÚMERO DE PUBLICACIONES EN MATERIA PREVENTIVA REALIZADAS	5.500	4.240
32	NÚMERO DE ACTUACIONES DE ASESORAMIENTO EN MATERIA PREVENTIVA REALIZADAS	2.100	1.008
33	NÚMERO DE CAMPAÑAS DE DIVULGACIÓN EN MATERIA PREVENTIVA REALIZADAS	200	162



275 FRATERNIDAD		Area 4	
		G.P 43	Programa 64
PROGRAMA : ADMINISTRACIÓN DEL PATRIMONIO		RESPONSABLE:	
ACTIVIDADES			
GESTIONAR Y CONTROLAR LA SITUACIÓN Y VARIACIÓN FINANCIERA Y PATRIMONIAL			
OBJETIVOS			
CL	DENOMINACIÓN	Presupuesto 2014	EJECUCIÓN
02	OBTENER UN % DE RENTABILIDAD MEDIA DE LA CARTERA DE VALORES	0,35	2,73
09	OBTENER UN % DE EXCEDENTE DE GESTIÓN SOBRE CUOTAS	14,60	-9,75
MEDIOS HUMANOS Y FINANCIEROS			
CL	MEDIOS	Presupuesto 2014	EJECUCIÓN
EN MILES DE EUROS			
14	Transferencias	47.840	49.474,47
16	TOTAL OPERACIONES NO FINANCIERAS	47.840	49.474,47
17	TOTAL OPERACIONES FINANCIERAS	128.693,90	314,52
18	TOTAL GASTOS DEL PROGRAMA	176.533,90	49.788,99
INDICADORES PARA EL SEGUIMIENTO DE OBJETIVOS			
CL	DENOMINACIÓN	Presupuesto 2014	EJECUCIÓN
24	IMPORTE MEDIO DE LA CARTERA DE VALORES (EN MILES DE EUROS)	14.400	5.000
25	RENDIMIENTO NETO EN EL PERÍODO DE LA CARTERA DE VALORES (EN MILES DE EUROS)	51,12	136,48
40	EXCEDENTE DE GESTIÓN EN EL PERÍODO (EN MILES DE EUROS)	125.756,46	-47.364,21
41	RECAUDACIÓN POR CUOTAS EN EL PERÍODO (EN MILES DE EUROS)	861.121,31	485.866,63



275 FRATERNIDAD		Area 4	
		G.P 45	Programa 91
PROGRAMA : DIRECCIÓN Y SERVICIOS GENERALES		RESPONSABLE:	
ACTIVIDADES			
DIRIGIR, COORDINAR Y APOYAR LAS ACTIVIDADES DE LA ENTIDAD INSPECCIONAR LOS CENTROS Y SERVICIOS PROPIOS Y CONCERTADOS GESTIONAR Y COORDINAR LA POLÍTICA DE PERSONAL, SUMINISTROS Y MANTENIMIENTO ELABORAR Y GESTIONAR LOS PRESUPUESTOS			
OBJETIVOS			
CL	DENOMINACIÓN	Presupuesto 2014	EJECUCIÓN
01	CONSEGUIR QUE EL ABSENTISMO S/JORNADAS TOTALES NO EXCEDA EL %	3,58	5,01
08	CONSEGUIR QUE EL COSTE DE LOS SERVICIOS S/CUOTAS NO REBASE EL %	18,38	25,01
09	CONSEGUIR UN COSTE DE LOS SERVICIOS POR TRABAJADOR PROTEGIDO, EN EUROS	117,32	91,18
MEDIOS HUMANOS Y FINANCIEROS			
CL	MEDIOS	Presupuesto 2014	EJECUCIÓN
10	NÚMERO DE PERSONAS	446	450
	EN MILES DE EUROS		
11	Gastos de personal	25.822,38	18.761,07
12	Otros gastos de funcionamiento	18.610	14.689,38
13	TOTAL COSTE DE LOS SERVICIOS	44.432,38	33.450,45
14	Transferencias	2.119,04	2.477,43
15	Inversiones	417,75	480,04
16	TOTAL OPERACIONES NO FINANCIERAS	46.969,17	36.407,92
17	TOTAL OPERACIONES FINANCIERAS	2.000	771,07
18	TOTAL GASTOS DEL PROGRAMA	48.969,17	37.178,99
INDICADORES PARA EL SEGUIMIENTO DE OBJETIVOS			
CL	DENOMINACIÓN	Presupuesto 2014	EJECUCIÓN
25	NÚMERO DE JORNADAS LABORALES DE TODO EL PERSONAL DE LA ENTIDAD	453.546	362.045
26	NÚMERO DE JORNADAS LABORALES PERDIDAS DE TODO EL PERSONAL DE LA ENTIDAD	16.240	18.148
40	IMPORTE TOTAL DEL COSTE DE LOS SERVICIOS DE LA ENTIDAD (EN MILES DE EUROS)	158.231,84	121.492,59
41	RECAUDACIÓN POR CUOTAS (EN MILES DE EUROS)	861.121,31	485.866,63
42	POBLACIÓN LABORAL TOTAL PROTEGIDA AL FINAL DEL PERÍODO	1.348.700	1.332.417



275 FRATERNIDAD

ÁREA 4 "TESOR.INFORM.Y OTROS SERVIC."

OBJETIVOS DEL PROGRAMA 4364 "ADMINISTRACIÓN DEL PATRIMONIO"

02 OBTENER UN % DE RENTABILIDAD MEDIA DE LA CARTERA DE VALORES

09 OBTENER UN % DE EXCEDENTE DE GESTIÓN SOBRE CUOTAS

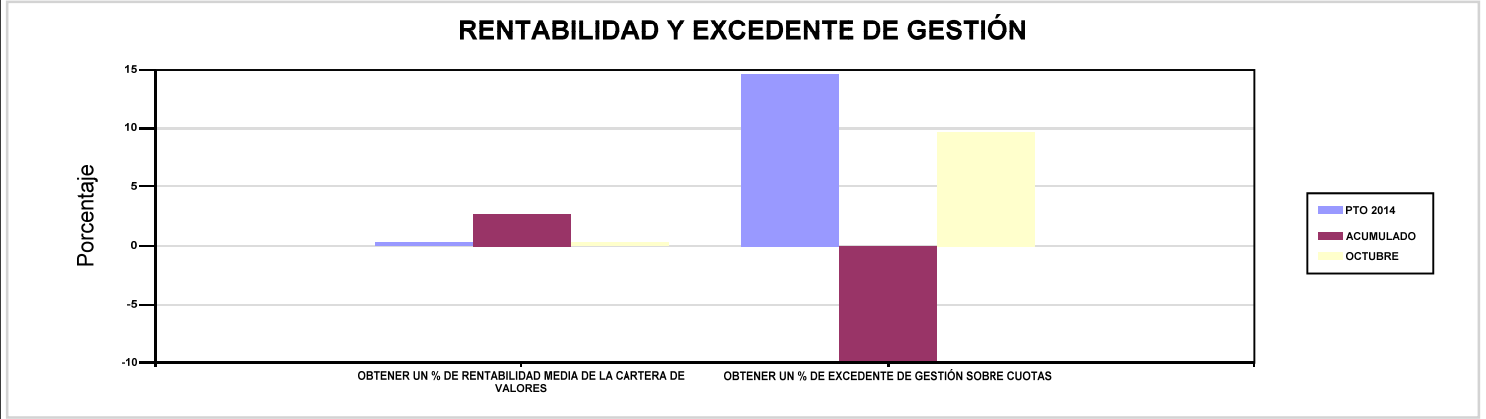

275 FRATERNIDAD

ÁREA 4 "TESOR.INFORM.Y OTROS SERVIC."

OBJETIVOS DEL PROGRAMA 4591 "DIRECCIÓN Y SERVICIOS GENERALES"

01 CONSEGUIR QUE EL ABSENTISMO S/JORNADAS TOTALES NO EXCEDA EL %

08 CONSEGUIR QUE EL COSTE DE LOS SERVICIOS S/CUOTAS NO REBASE EL %

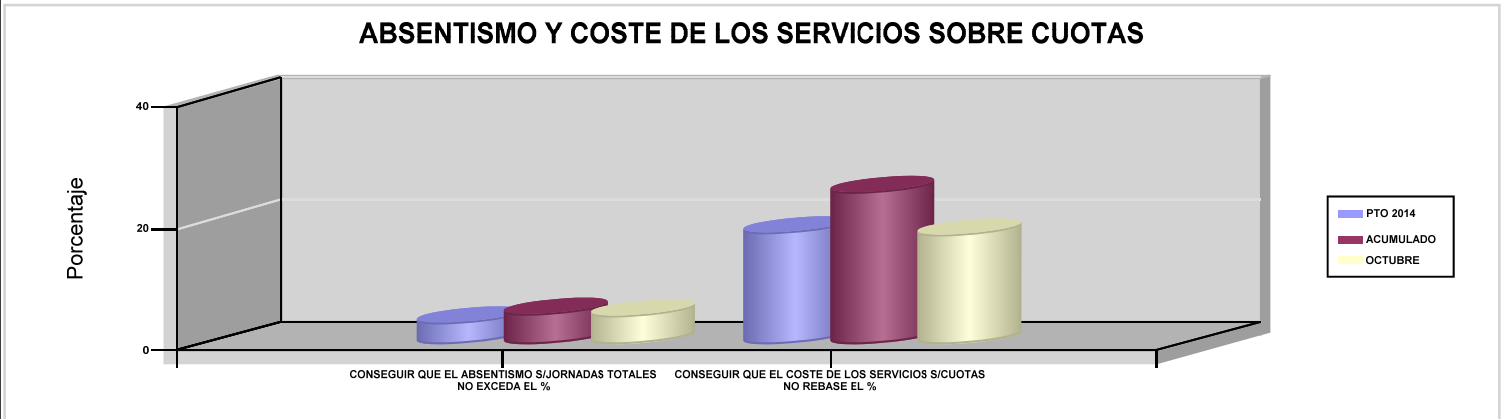

09 CONSEGUIR UN COSTE DE LOS SERVICIOS POR TRABAJADOR PROTEGIDO, EN EUROS

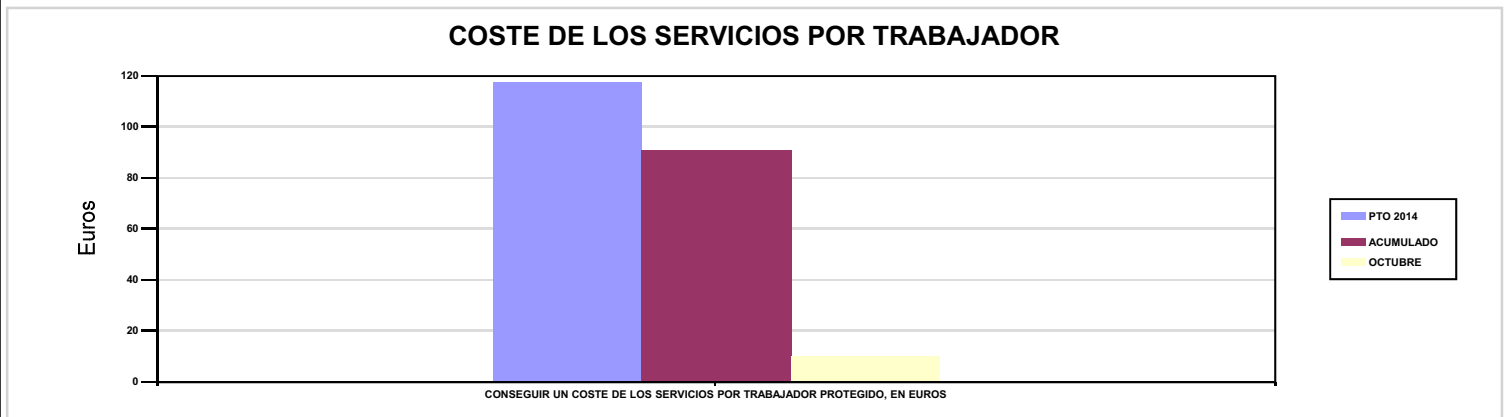





276 EGARSAT		Area 1	
		G.P 11	Programa 02
PROGRAMA : INCAPACIDAD TEMPORAL Y OTRAS PRESTACIONES		RESPONSABLE:	
ACTIVIDADES			
RECONOCIMIENTO DE PRESTACIONES DE PAGO DIRECTO POR INCAPACIDAD TEMPORAL VIGILANCIA DE LOS RECONOCIMIENTOS EFECTUADOS EN RÉGIMEN DE PAGO DELEGADO VIGILANCIA DEL AGOTAMIENTO DE LOS PLAZOS DE ESTAS PREST. SEGUIMIENTO DE LA INCAPACIDAD TEMPORAL POR RÉGIMENES Y TIPOS DE PAGO (DIRECTO Y DELEGADO)			
OBJETIVOS			
CL	DENOMINACIÓN	Presupuesto 2014	EJECUCIÓN
01	CONSEGUIR UNA DURACIÓN MEDIA MÁXIMA, EN DÍAS, DE CADA PROCESO DE I.T.	39,82	36,34
02	NO SUPERAR UN PORCENTAJE DE PROCESOS DE IT RESPECTO A LOS AFILIADOS	1,11	1,25
03	CONSEGUIR UN GASTO DIRECTO MÁXIMO POR AFILIADO DE EUROS	141,47	101,20
04	CONSEGUIR UN NÚM. MEDIO MÁXIMO DE DÍAS INDEMNIZADOS POR CADA PROCESO INDEMNIZADO	66,21	60,75
05	CONSEGUIR UN GASTO DIRECTO MÁXIMO POR DÍA INDEMNIZADO DE EUROS	33,43	30,53
06	REALIZAR UN GASTO DIRECTO MÁXIMO POR PROCESO INDEMNIZADO CON ALTA EN EL PERÍODO DE EUROS	2.213,40	1.854,79
07	REALIZAR UN GASTO TOTAL MAXIMO POR AFILIADO DE EUROS	150,57	111,06
08	CONSEGUIR UN GASTO TOTAL MÁXIMO POR DÍA INDEMNIZADO DE EUROS	35,58	33,50
09	REALIZAR UN GASTO TOTAL MÁXIMO POR PROCESO INDEMNIZADO DE EUROS	2.355,73	2.035,45
MEDIOS HUMANOS Y FINANCIEROS			
CL	MEDIOS	Presupuesto 2014	EJECUCIÓN
10	NÚMERO DE PERSONAS EN MILES DE EUROS	98	104
11	Gastos de personal	3.467,01	2.829,43
12	Otros gastos de funcionamiento	3.528,50	2.065,78
13	TOTAL COSTE DE LOS SERVICIOS	6.995,51	4.895,21
14	Transferencias	72.963,68	55.344,94
15	Inversiones	97	9,08
16	TOTAL OPERACIONES NO FINANCIERAS	80.056,19	60.249,23
18	TOTAL GASTOS DEL PROGRAMA	80.056,19	60.249,23
INDICADORES PARA EL SEGUIMIENTO DE OBJETIVOS			
CL	DENOMINACIÓN	Presupuesto 2014	EJECUCIÓN
19	NUM. DE PROCESOS DE IT CUYA ALTA MÉDICA SE HAYA PRODUCIDO EN EL EJERCICIO	61.060	50.992
20	NUM. DE DÍAS DE BAJA RELATIVOS A PROCESOS CUYA ALTA MÉDICA SE HAYA PRODUCIDO EN EL EJERCICIO	2.431.663	1.853.109
21	NUM. DE PROCESOS EN LOS QUE EL ÚLTIMO DÍA DEL PERÍODO EL PACIENTE SE ENCUENTRA EN SITUACIÓN DE BAJA	5.131	6.017
22	POBLACIÓN PROTEGIDA EL ÚLTIMO DÍA DEL PERÍODO	463.680	482.179
23	POBLACIÓN MEDIA PROTEGIDA EN EL PERÍODO	460.205	476.015
24	GASTO DIRECTO GENERADO EN EL PERÍODO EN CONCEPTO DE I.T.(EN MILES DE EUROS) EXCLUIDAS EMPRESAS COLABORADORAS	65.106,74	48.174,41
25	NUMERO DE PROCESOS INICIADOS EN EL PERÍODO	60.014	51.884
60	NUM. DE PROCESOS INDEMNIZADOS CUYA ALTA SE HAYA PRODUCIDO EN EL PERÍODO	24.284	25.241
61	NUM. DE DÍAS INDEM.EN EL PERÍODO O ANT.,DE LOS PROCESOS INDEM. CUYA ALTA SE HAYA PRODUCIDO EN EL PERÍODO	1.607.795	1.533.507
62	NUM. DE PROCESOS INDEMNIZADOS INICIADOS EN EL PERÍODO	29.415	25.748
63	NUM. DE DÍAS INDEMNIZADOS EN EL PERÍODO	1.947.500	1.577.977
64	NUM. DE PROCESOS INDEMNIZADOS INICIADOS POR CADA 1000 AFILIADOS	63,92	54,09
65	NUM. DE DÍAS INDEMNIZADOS POR CADA AFILIADO	4,23	3,31
66	GASTOS ASOCIADOS GENERADOS EN EL PERÍODO (SANITARIOS, DE ADMON Y OTROS GENERALES, EN MILES DE EUROS)	4.186,63	4.692,26
67	NUM. DE PROCESOS CESE DE ACTIVIDAD TRABAJADORES AUTONOMOS PRODUCIDOS EN EL PERIODO	34	26
68	NUM. DE PROCESOS CESE DE ACTIVIDAD TRABAJADORES AUTONOMOS QUE PREVALECN AL FINAL DEL PERIODO	14	7
69	DURACIÓN MEDIA DE LOS PROCESOS DE CESE DE ACTIVIDAD TRABAJADORES AUTONOMOS	5	4,65
70	NUM. TOTAL DE MENSUALIDADES CESE DE ACTIVIDAD ABONADAS EN EL PERIODO	199	118,20



276 EGARSAT

ÁREA 1 "PRESTACIONES ECONÓMICAS"

OBJETIVOS DEL PROGRAMA 1102 "INCAPACIDAD TEMPORAL Y OTRAS PRESTACIONES"

01 CONSEGUIR UNA DURACIÓN MEDIA MÁXIMA, EN DÍAS, DE CADA PROCESO DE I.T.

04 CONSEGUIR UN NÚM. MEDIO MÁXIMO DE DÍAS INDEMNIZADOS POR CADA PROCESO INDEMNIZADO

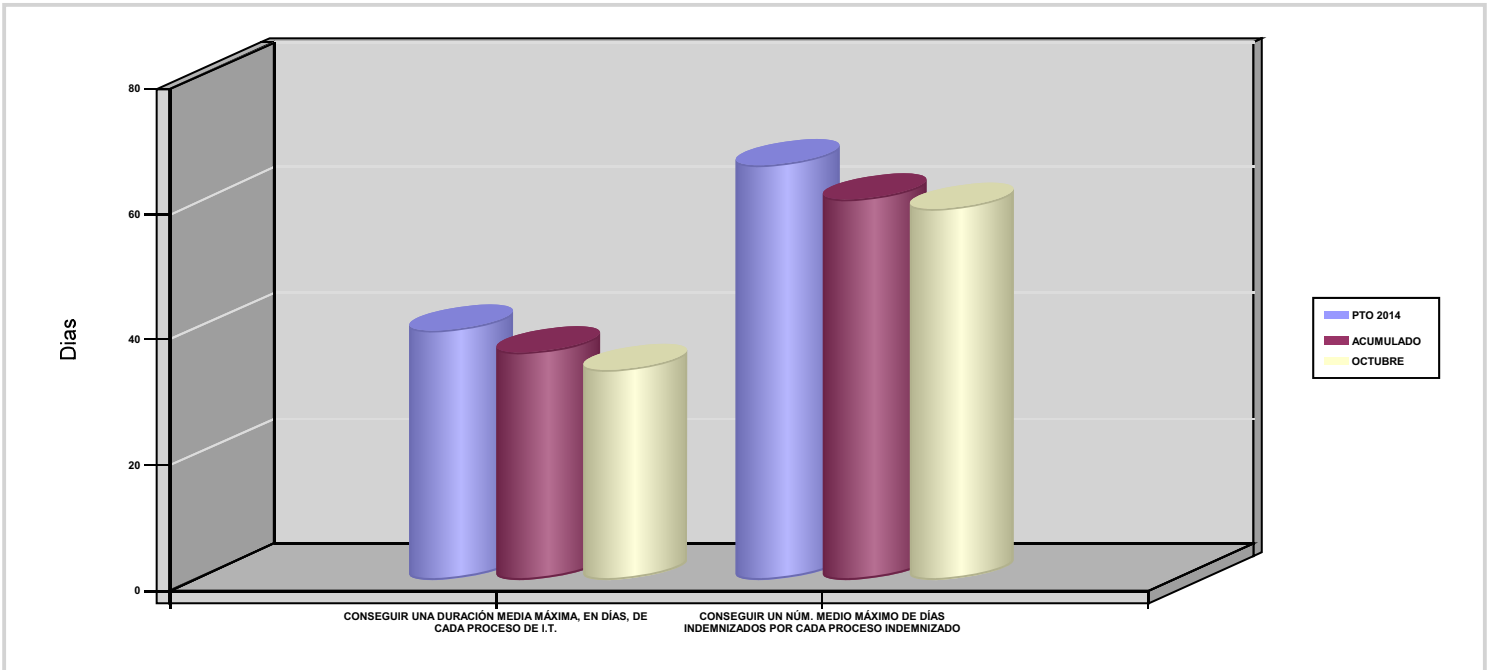

02 NO SUPERAR UN PORCENTAJE DE PROCESOS DE IT RESPECTO A LOS AFILIADOS

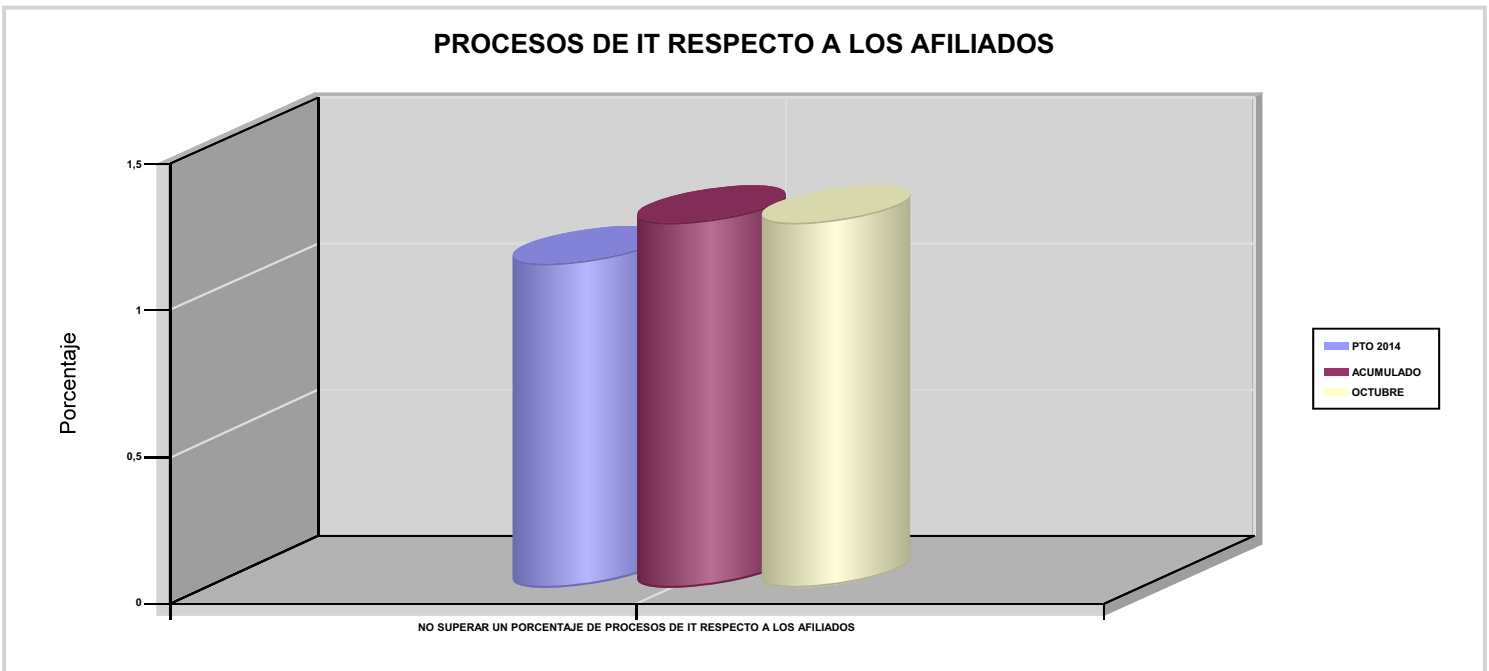



276 EGARSAT

ÁREA 1 "PRESTACIONES ECONÓMICAS"

OBJETIVOS DEL PROGRAMA 1102 "INCAPACIDAD TEMPORAL Y OTRAS PRESTACIONES"

03 CONSEGUIR UN GASTO DIRECTO MÁXIMO POR AFILIADO DE EUROS

05 CONSEGUIR UN GASTO DIRECTO MÁXIMO POR DÍA INDEMNIZADO DE EUROS

07 REALIZAR UN GASTO TOTAL MAXIMO POR AFILIADO DE EUROS

08 CONSEGUIR UN GASTO TOTAL MÁXIMO POR DÍA INDEMNIZADO DE EUROS

GASTO POR AFILIADO Y DÍA

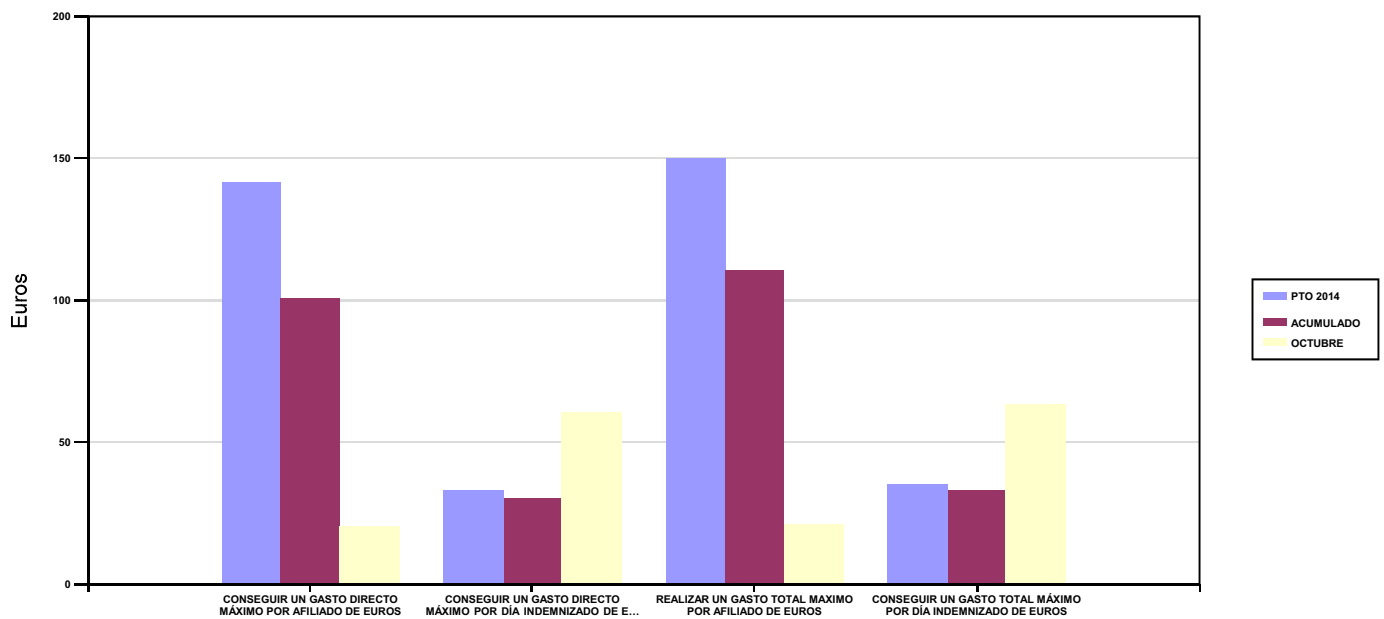

06 REALIZAR UN GASTO DIRECTO MÁXIMO POR PROCESO INDEMNIZADO CON ALTA EN EL PERÍODO DE EUROS

09 REALIZAR UN GASTO TOTAL MÁXIMO POR PROCESO INDEMNIZADO DE EUROS

COSTO MÁXIMO POR PROCESO

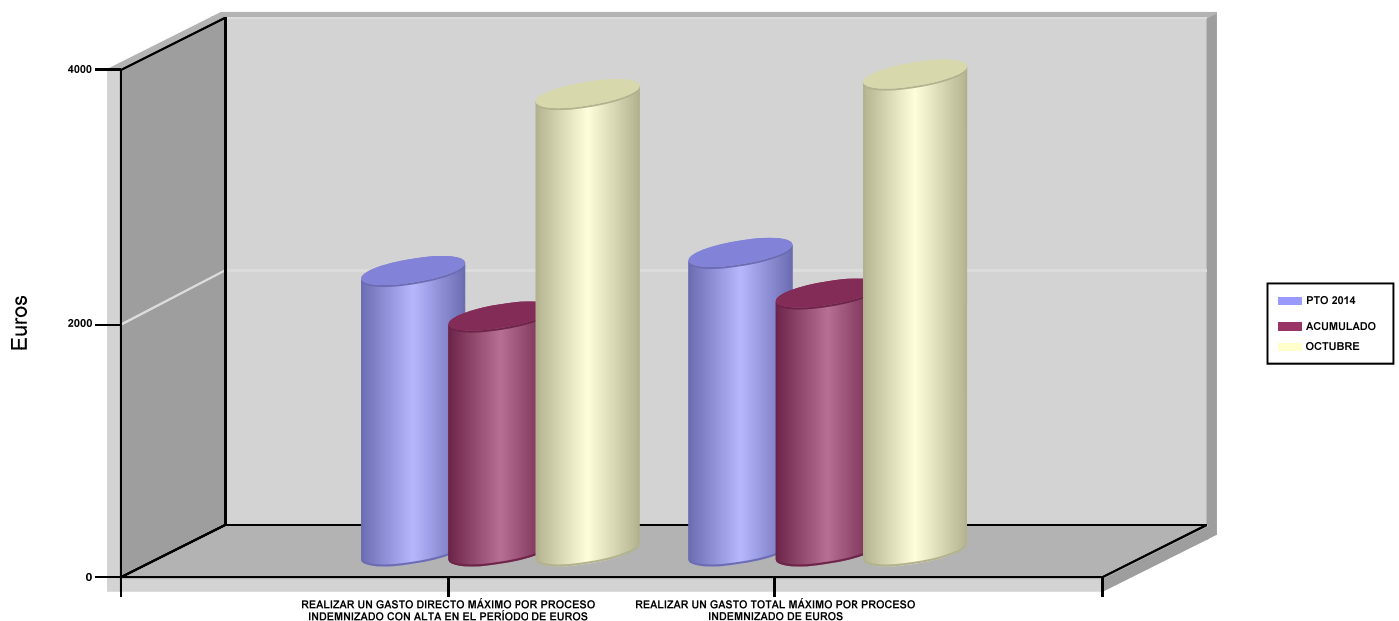



276 EGARSAT		Area 1	
		G.P 11	Programa 05
PROGRAMA : CAPITALES RENTA Y OTRAS COMPENSACIONES FINANCIERAS DE ACCIDENTES DE TRABAJO		RESPONSABLE:	
ACTIVIDADES			
RECONOCIMIENTO DE LOS DERECHOS A PRESTACIONES VITALICIAS Y TEMPORALES A BENEFICIARIOS DE INVALIDEZ MUERTE Y SUPERVIVENCIA DE ACCIDENTES DE TRABAJO CONTROL DE CÁLCULO DE LOS CAPITALES COSTE DE RENTA DE ACCIDENTES DE TRABAJO TRAMITACIÓN DE LOS EXPEDIENTES ANTE LOS ORGANISMOS CORRESPONDIENTES			
OBJETIVOS			
CL	DENOMINACIÓN	Presupuesto 2014	EJECUCIÓN
01	ATENDER UN NÚMERO DE SINIESTROS DE INVALIDEZ GENERADORES DE CAPITALES RENTA	110	93
02	ATENDER UN NÚMERO DE SINIESTROS POR MUERTE GENERADORES DE CAPITALES RENTA	20	17
MEDIOS HUMANOS Y FINANCIEROS			
CL	MEDIOS	Presupuesto 2014	EJECUCIÓN
10	NÚMERO DE PERSONAS	10	11
	EN MILES DE EUROS		
11	Gastos de personal	500,92	369,81
12	Otros gastos de funcionamiento	304,23	133,63
13	TOTAL COSTE DE LOS SERVICIOS	805,15	503,44
14	Transferencias	61.737,23	44.722,98
15	Inversiones	10,80	12,34
16	TOTAL OPERACIONES NO FINANCIERAS	62.553,18	45.238,76
18	TOTAL GASTOS DEL PROGRAMA	62.553,18	45.238,76
INDICADORES PARA EL SEGUIMIENTO DE OBJETIVOS			
CL	DENOMINACIÓN	Presupuesto 2014	EJECUCIÓN
19	IMPORTE DE LOS CAPITALES RENTA POR INVALIDEZ (EN MILES DE EUROS)	24.000	21.002,06
20	NÚMERO DE SINIESTROS GENERADOS DE CAPITALES RENTA POR INVALIDEZ	110	93
21	IMPORTE MEDIO DE LOS CAPITALES RENTA POR INVALIDEZ (EN EUROS)	218.181,82	225.828,60
22	IMPORTE DE LOS CAPITALES RENTA POR MUERTE (EN MILES DE EUROS)	4.200	2.792,29
23	NÚMERO DE SINIESTROS DEVENGADOS DE CAPITALES RENTA POR MUERTE	20	17
24	IMPORTE MEDIO DE LOS CAPITALES RENTA POR MUERTE (EN EUROS)	210.000	164.252,35
25	POBLACIÓN LABORAL PROTEGIDA POR I.M.S. AL FINAL DEL PERÍODO	252.500	259.618



276 EGARSAT		Area 2	
		G.P 21	Programa 22
PROGRAMA : MEDICINA AMBULATORIA DE MUTUAS DE ACCIDENTES DE TRABAJO		RESPONSABLE:	
ACTIVIDADES			
GESTIÓN DE LA ASISTENCIA SANITARIA EN RÉGIMEN AMBULATORIO EN CENTROS PROPIOS DE LAS MUTUAS Y EN SUS CENTROS MANCOMUNADOS CONTROL DE LA ASISTENCIA SANITARIA PRESTADA CON MEDIOS AJENOS CREACIÓN, ADAPTA. Y MEJORA DE CENTROS PROPIOS DE LAS MUTUAS Y DE SUS CENTROS MANCOMUNADOS			
OBJETIVOS			
CL	DENOMINACIÓN	Presupuesto 2014	EJECUCIÓN
02	ATENDER UN PORCENTAJE DE PACIENTES CON MEDIOS PROPIOS	42,73	56,35
03	ATENDER UN NÚMERO DE PACIENTES	10.820	11.406
MEDIOS HUMANOS Y FINANCIEROS			
CL	MEDIOS	Presupuesto 2014	EJECUCIÓN
10	NÚMERO DE PERSONAS	202	199
	EN MILES DE EUROS		
11	Gastos de personal	8.645,13	6.621,38
12	Otros gastos de funcionamiento	11.617,60	8.004,31
13	TOTAL COSTE DE LOS SERVICIOS	20.262,73	14.625,69
14	Transferencias	920	533,01
15	Inversiones	251,89	72,96
16	TOTAL OPERACIONES NO FINANCIERAS	21.434,62	15.231,66
18	TOTAL GASTOS DEL PROGRAMA	21.434,62	15.231,66
INDICADORES PARA EL SEGUIMIENTO DE OBJETIVOS			
CL	DENOMINACIÓN	Presupuesto 2014	EJECUCIÓN
19	NÚMERO DE CONSULTAS NUEVAS CON MEDIOS PROPIOS	14.494	11.357
20	NÚMERO DE CONSULTAS SUCESIVAS CON MEDIOS PROPIOS	110.361	100.159
22	NÚMERO DE PACIENTES ATENDIDOS CON MEDIOS PROPIOS	10.820	11.406
23	NÚMERO DE PACIENTES ATENDIDOS CON MEDIOS AJENOS	14.500	8.835
28	POBLACIÓN LABORAL PROTEGIDA AL FINAL DEL PERÍODO POR I.T POR CONTINGENCIAS PROFESIONALES	251.330	258.471



276 EGARSAT

ÁREA 2 "ASISTENCIA SANITARIA"

OBJETIVOS DEL PROGRAMA 2122 "MEDICINA AMBULATORIA DE MUTUAS DE ACCIDENTES DE TRABAJO"

02 ATENDER UN PORCENTAJE DE PACIENTES CON MEDIOS PROPIOS

% PACIENTES ATENDIDOS CON MEDIOS PROPIOS

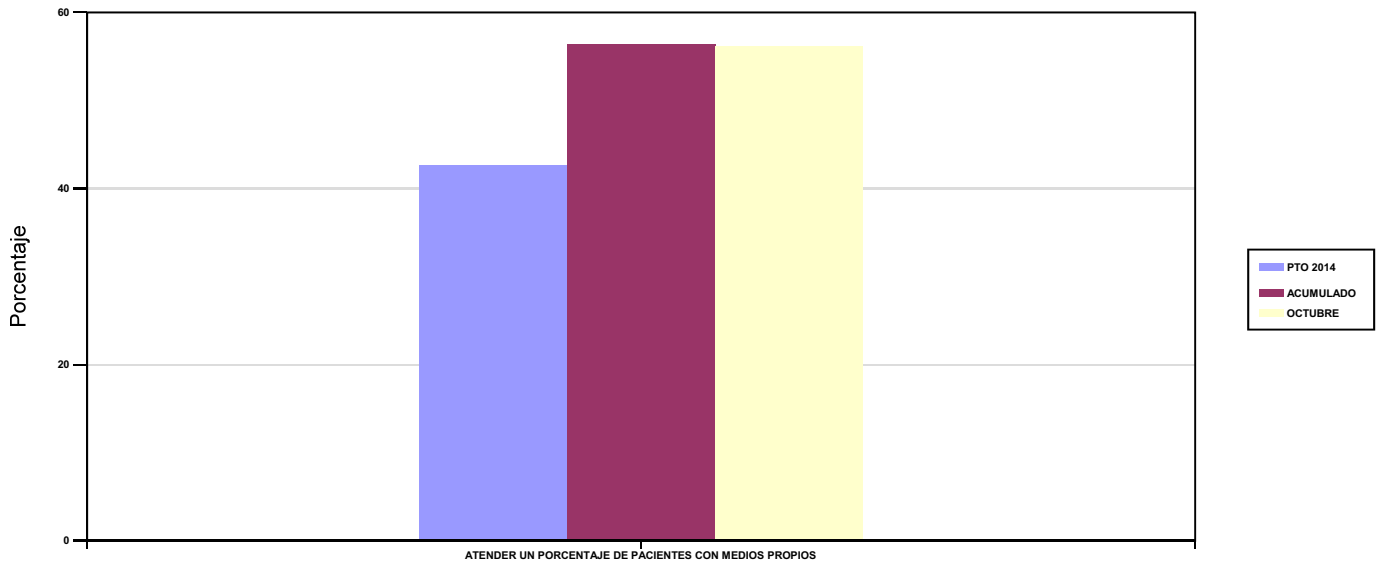

03 ATENDER UN NÚMERO DE PACIENTES

PACIENTES ATENDIDOS CON MEDIOS PROPIOS

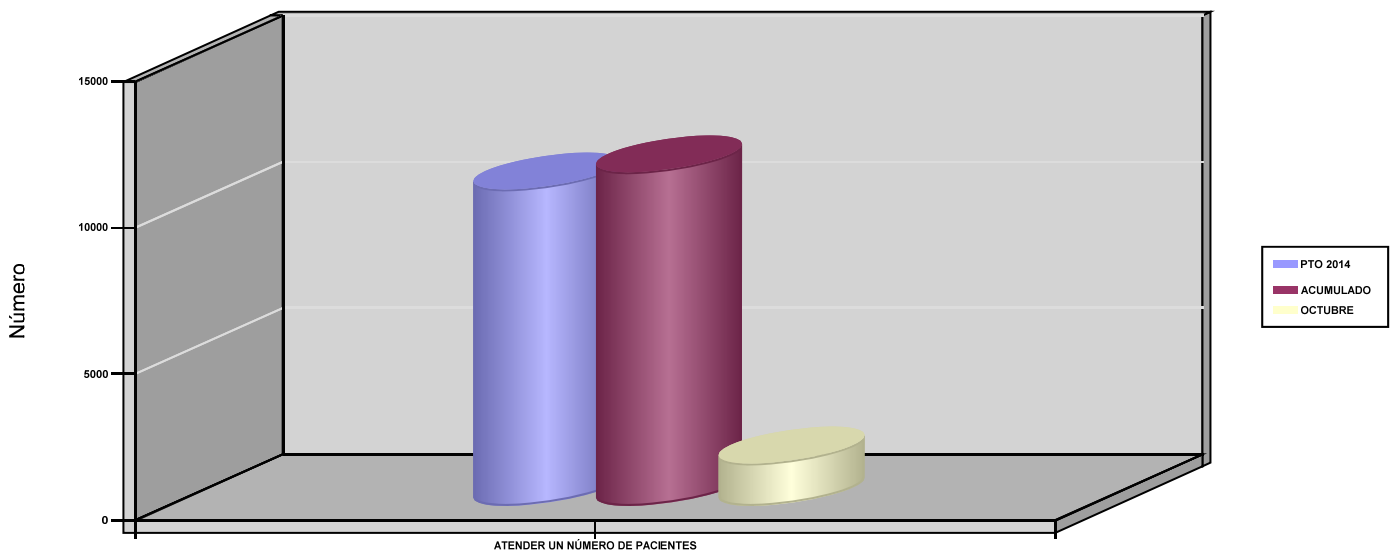



276 EGARSAT		Area 2	
		G.P 22	Programa 24
PROGRAMA : MEDICINA HOSPITALARIA DE MUTUAS DE ACCIDENTES DE TRABAJO		RESPONSABLE:	
ACTIVIDADES			
GESTIÓN DE LA ASISTENCIA SANITARIA EN RÉGIMEN HOSPITALARIO EN CENTROS PROPIOS DE LAS MUTUAS Y EN SUS CENTROS MANCOMUNADOS CONTROL DE LA ASISTENCIA SANITARIA HOSPITALARIA PRESTADA CON MEDIOS AJENOS CREACIÓN, ADAPTACIÓN Y MEJORA DE CENTROS PROPIOS DE LAS MUTUAS Y DE SUS CENTROS MANCOMUNADOS			
OBJETIVOS			
CL	DENOMINACIÓN	Presupuesto 2014	EJECUCIÓN
04	CONSEGUIR UN COSTE MEDIO EN EUROS POR ESTANCIA EN CENTROS AJENOS	754,72	900,03
MEDIOS HUMANOS Y FINANCIEROS			
CL	MEDIOS	Presupuesto 2014	EJECUCIÓN
	EN MILES DE EUROS		
12	Otros gastos de funcionamiento	3.800	2.460,69
13	TOTAL COSTE DE LOS SERVICIOS	3.800	2.460,69
14	Transferencias	580	385,26
16	TOTAL OPERACIONES NO FINANCIERAS	4.380	2.845,95
18	TOTAL GASTOS DEL PROGRAMA	4.380	2.845,95
INDICADORES PARA EL SEGUIMIENTO DE OBJETIVOS			
CL	DENOMINACIÓN	Presupuesto 2014	EJECUCIÓN
27	COSTE ASISTENCIA HOSPITALARIA CON MEDIOS AJENOS (EN MILES DE EUROS)	3.800	2.460,68
28	NÚMERO DE ACCIDENTADOS INGRESADOS EN CENTROS AJENOS	1.100	616
29	NÚMERO DE ESTANCIAS DE ACCIDENTADOS EN CENTROS AJENOS	5.035	2.734
30	DURACIÓN MEDIA EN DÍAS DE LOS PROCESOS DE INTERNAMIENTO EN CENTROS AJENOS	4,58	4,44



276 EGARSAT

ÁREA 2 "ASISTENCIA SANITARIA"

OBJETIVOS DEL PROGRAMA 2224 "MEDICINA HOSPITALARIA DE MUTUAS DE ACCIDENTES DE TRABAJO"

01 OBTENER UN PORCENTAJE DE OCUPACIÓN EN CENTROS PROPIOS

OCUPACIÓN EN CENTROS PROPIOS

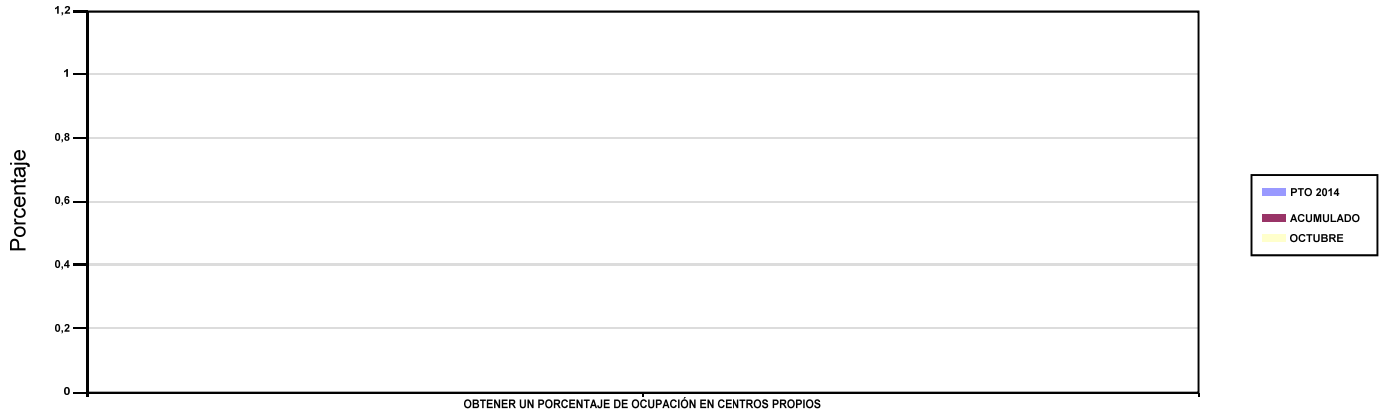

02 CONSEGUIR UNA ESTANCIA MEDIA EN CENTROS PROPIOS

ESTANCIA MEDIA

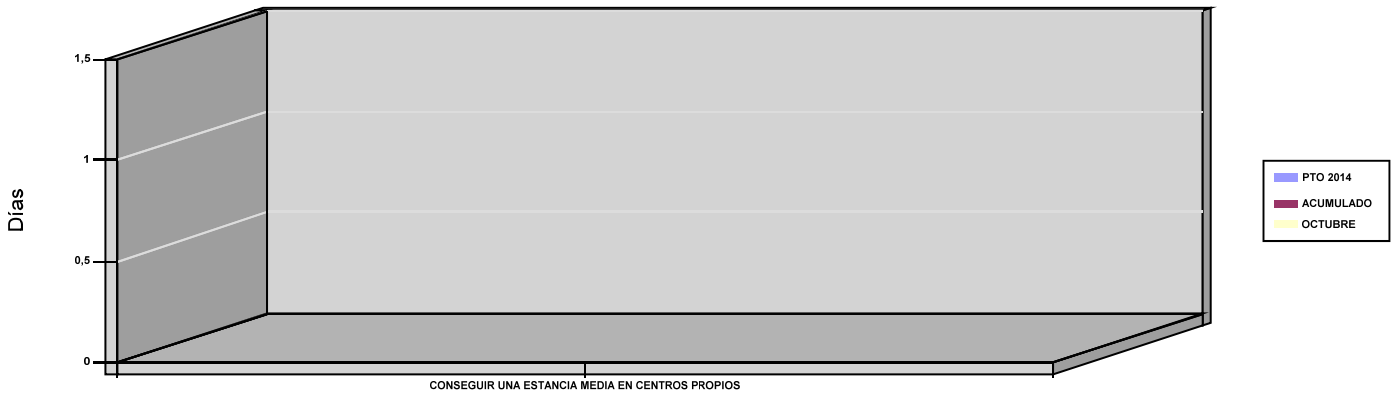

03 CONSEGUIR UN COSTE MEDIO EN EUROS POR ESTANCIA EN CENTROS PROPIOS

04 CONSEGUIR UN COSTE MEDIO EN EUROS POR ESTANCIA EN CENTROS AJENOS

COSTE MEDIO POR ESTANCIA

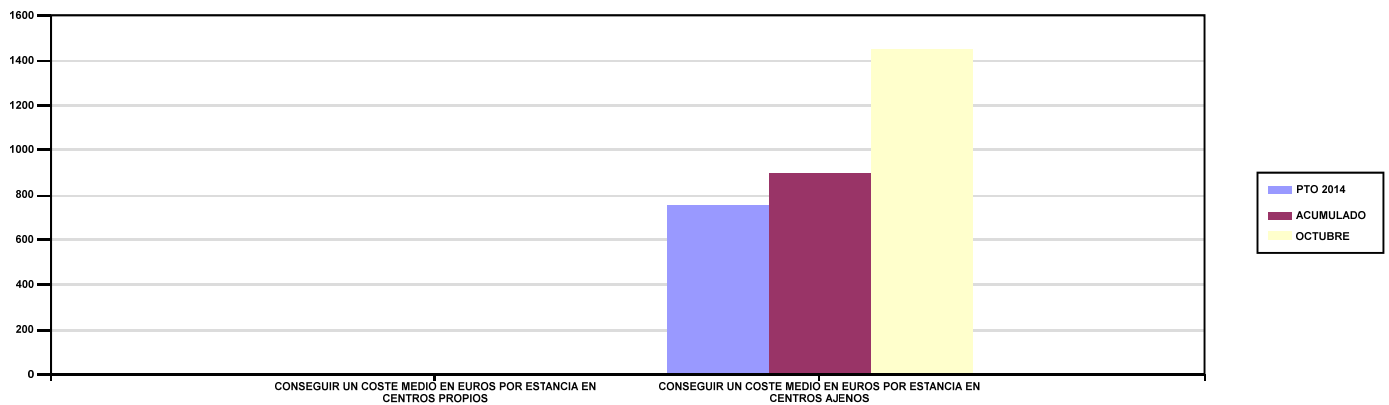



276 EGARSAT		Area 3	
		G.P 34	Programa 36
PROGRAMA : HIGIENE Y SEGURIDAD EN EL TRABAJO		RESPONSABLE:	
ACTIVIDADES			
ASESORAMIENTO SOBRE GESTIÓN DE RIESGOS INVESTIGACIÓN E INSPECCIÓN DE ACCIDENTES INFORMACIÓN Y DIVULGACIÓN ESTUDIOS DE PUESTOS Y CONDICIONES DE TRABAJO			
OBJETIVOS			
CL	DENOMINACIÓN	Presupuesto 2014	EJECUCIÓN
01	REALIZAR INVESTIGACIONES DE ACCIDENTES EN UN %	0,96	1,23
02	REALIZAR ESTUDIOS SOBRE SINIESTRALIDAD EN EMPRESAS EN NÚMERO	1.600	1.931
03	REALIZAR VISITAS DE ASESOR.Y ORIENTACIÓN A C.DE TRABAJO EN MATERIA DE SEGURIDAD E HIGIENE EN N°	3.800	3.871
04	REALIZAR CURSILLOS, JORNADAS, SEMINARIOS EN NÚMERO	30	30
05	MANTENER LA SINIESTRALIDAD SOBRE EL COLECTIVO PROTEGIDO EN UN %	4,12	3,43
07	REALIZAR CAMPAÑAS DE SENSIBILIZACIÓN Y EDUCACIÓN EN NÚMERO	47.000	62.337
08	REALIZAR ACTUACIONES DE ASESORAMIENTO EN NÚMERO	1.100	272
09	REALIZAR CAMPAÑAS DE DIVULGACIÓN EN NÚMERO	0	3
MEDIOS HUMANOS Y FINANCIEROS			
CL	MEDIOS	Presupuesto 2014	EJECUCIÓN
10	NÚMERO DE PERSONAS	11	10
	EN MILES DE EUROS		
11	Gastos de personal	341,26	237,91
12	Otros gastos de funcionamiento	182,04	109,29
13	TOTAL COSTE DE LOS SERVICIOS	523,30	347,20
15	Inversiones	11,30	11,30
16	TOTAL OPERACIONES NO FINANCIERAS	534,60	358,50
18	TOTAL GASTOS DEL PROGRAMA	534,60	358,50
INDICADORES PARA EL SEGUIMIENTO DE OBJETIVOS			
CL	DENOMINACIÓN	Presupuesto 2014	EJECUCIÓN
19	NÚMERO DE ACCIDENTES INVESTIGADOS	100	110
20	NÚMERO DE ACCIDENTES ACAECIDOS	10.415	8.915
21	NÚMERO DE ESTUDIOS DE SINIESTRALIDAD EN EMPRESAS REALIZADOS	1.600	1.931
22	NÚMERO DE VISITAS A CENTROS DE TRABAJO REALIZADAS	3.800	3.871
23	NÚMERO DE ENCUESTAS EN MATERIA PREVENTIVA REALIZADAS	10	0
24	NÚMERO DE CURSILLOS, JORNADAS Y SEMINARIOS EN MATERIA PREVENTIVA REALIZADOS	30	30
25	NÚMERO DE ASISTENTES A LOS CURSILLOS, JORNADAS Y SEMINARIOS	200	185
26	NÚMERO DE ACCIDENTADOS EN EL PERÍODO	10.415	8.915
27	POBLACIÓN LABORAL PROTEGIDA AL FINAL DEL PERÍODO POR I.M.S. POR CONTINGENCIAS PROFESIONALES	252.500	259.618
29	NUMERO DE ENFERMEDADES PROFESIONALES INVESTIGADAS	60	64
30	NÚMERO DE CAMPAÑAS DE SENSIBILIZACIÓN Y EDUCACIÓN PREVENTIVA REALIZADAS	47.000	62.337
31	NÚMERO DE PUBLICACIONES EN MATERIA PREVENTIVA REALIZADAS	46.000	74.382
32	NÚMERO DE ACTUACIONES DE ASESORAMIENTO EN MATERIA PREVENTIVA REALIZADAS	1.100	272
33	NÚMERO DE CAMPAÑAS DE DIVULGACIÓN EN MATERIA PREVENTIVA REALIZADAS	0	3



276 EGARSAT		Area 4	
		G.P 43	Programa 64
PROGRAMA : ADMINISTRACIÓN DEL PATRIMONIO		RESPONSABLE:	
ACTIVIDADES			
GESTIONAR Y CONTROLAR LA SITUACIÓN Y VARIACIÓN FINANCIERA Y PATRIMONIAL			
OBJETIVOS			
CL	DENOMINACIÓN	Presupuesto 2014	EJECUCIÓN
02	OBTENER UN % DE RENTABILIDAD MEDIA DE LA CARTERA DE VALORES	2,50	4,59
09	OBTENER UN % DE EXCEDENTE DE GESTIÓN SOBRE CUOTAS	8,75	-1,49
MEDIOS HUMANOS Y FINANCIEROS			
CL	MEDIOS	Presupuesto 2014	EJECUCIÓN
EN MILES DE EUROS			
14	Transferencias	3.275,46	13.469,72
16	TOTAL OPERACIONES NO FINANCIERAS	3.275,46	13.469,72
17	TOTAL OPERACIONES FINANCIERAS	28.109,84	0
18	TOTAL GASTOS DEL PROGRAMA	31.385,30	13.469,72
INDICADORES PARA EL SEGUIMIENTO DE OBJETIVOS			
CL	DENOMINACIÓN	Presupuesto 2014	EJECUCIÓN
24	IMPORTE MEDIO DE LA CARTERA DE VALORES (EN MILES DE EUROS)	90.000	77.949,59
25	RENDIMIENTO NETO EN EL PERÍODO DE LA CARTERA DE VALORES (EN MILES DE EUROS)	2.250	3.581,31
40	EXCEDENTE DE GESTIÓN EN EL PERÍODO (EN MILES DE EUROS)	16.385,30	-1.785,92
41	RECAUDACIÓN POR CUOTAS EN EL PERÍODO (EN MILES DE EUROS)	187.192,68	119.967,01



276 EGARSAT		Area 4	
		G.P 45	Programa 91
PROGRAMA : DIRECCIÓN Y SERVICIOS GENERALES		RESPONSABLE:	
ACTIVIDADES			
DIRIGIR, COORDINAR Y APOYAR LAS ACTIVIDADES DE LA ENTIDAD INSPECCIONAR LOS CENTROS Y SERVICIOS PROPIOS Y CONCERTADOS GESTIONAR Y COORDINAR LA POLÍTICA DE PERSONAL, SUMINISTROS Y MANTENIMIENTO ELABORAR Y GESTIONAR LOS PRESUPUESTOS			
OBJETIVOS			
CL	DENOMINACIÓN	Presupuesto 2014	EJECUCIÓN
01	CONSEGUIR QUE EL ABSENTISMO S/JORNADAS TOTALES NO EXCEDA EL %	4,38	4,39
08	CONSEGUIR QUE EL COSTE DE LOS SERVICIOS S/CUOTAS NO REBASE EL %	21,56	23,74
09	CONSEGUIR UN COSTE DE LOS SERVICIOS POR TRABAJADOR PROTEGIDO, EN EUROS	136,32	93,09
MEDIOS HUMANOS Y FINANCIEROS			
CL	MEDIOS	Presupuesto 2014	EJECUCIÓN
10	NÚMERO DE PERSONAS	77	81
	EN MILES DE EUROS		
11	Gastos de personal	3.323,93	2.525,36
12	Otros gastos de funcionamiento	4.641,14	3.127,10
13	TOTAL COSTE DE LOS SERVICIOS	7.965,07	5.652,46
14	Transferencias	340,71	319,09
15	Inversiones	75,90	38,03
16	TOTAL OPERACIONES NO FINANCIERAS	8.381,68	6.009,58
17	TOTAL OPERACIONES FINANCIERAS	1.010	196,30
18	TOTAL GASTOS DEL PROGRAMA	9.391,68	6.205,88
INDICADORES PARA EL SEGUIMIENTO DE OBJETIVOS			
CL	DENOMINACIÓN	Presupuesto 2014	EJECUCIÓN
25	NÚMERO DE JORNADAS LABORALES DE TODO EL PERSONAL DE LA ENTIDAD	96.000	83.281
26	NÚMERO DE JORNADAS LABORALES PERDIDAS DE TODO EL PERSONAL DE LA ENTIDAD	4.208	3.652
40	IMPORTE TOTAL DEL COSTE DE LOS SERVICIOS DE LA ENTIDAD (EN MILES DE EUROS)	40.351,76	28.484,71
41	RECAUDACIÓN POR CUOTAS (EN MILES DE EUROS)	187.192,68	119.967,01
42	POBLACIÓN LABORAL TOTAL PROTEGIDA AL FINAL DEL PERÍODO	296.000	305.999



276 EGARSAT

ÁREA 4 "TESOR.INFORM.Y OTROS SERVIC."

OBJETIVOS DEL PROGRAMA 4364 "ADMINISTRACIÓN DEL PATRIMONIO"

02 OBTENER UN % DE RENTABILIDAD MEDIA DE LA CARTERA DE VALORES

09 OBTENER UN % DE EXCEDENTE DE GESTIÓN SOBRE CUOTAS

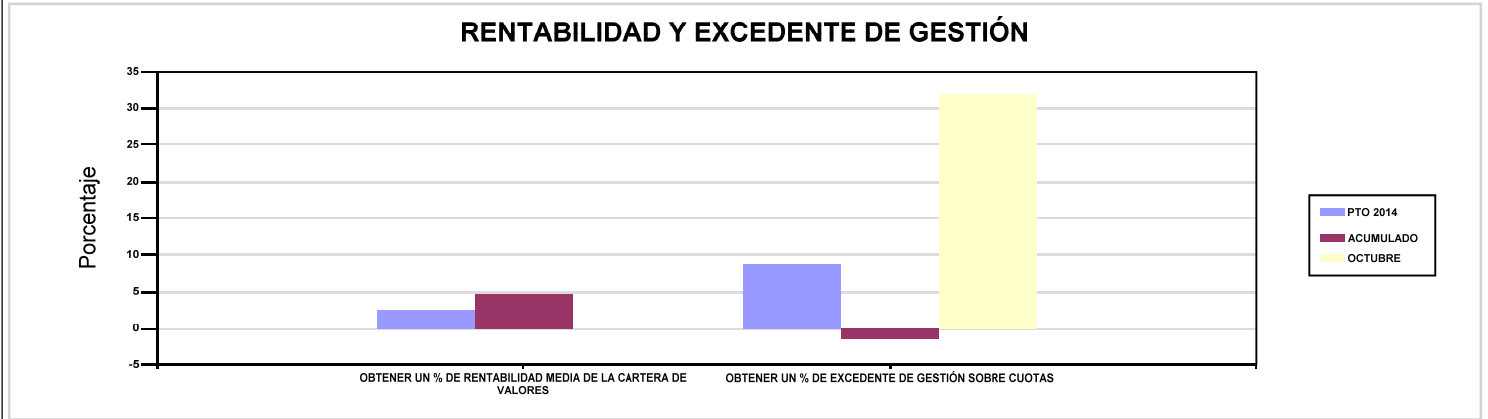

276 EGARSAT

ÁREA 4 "TESOR.INFORM.Y OTROS SERVIC."

OBJETIVOS DEL PROGRAMA 4591 "DIRECCIÓN Y SERVICIOS GENERALES"

01 CONSEGUIR QUE EL ABSENTISMO S/JORNADAS TOTALES NO EXCEDA EL %

08 CONSEGUIR QUE EL COSTE DE LOS SERVICIOS S/CUOTAS NO REBASE EL %

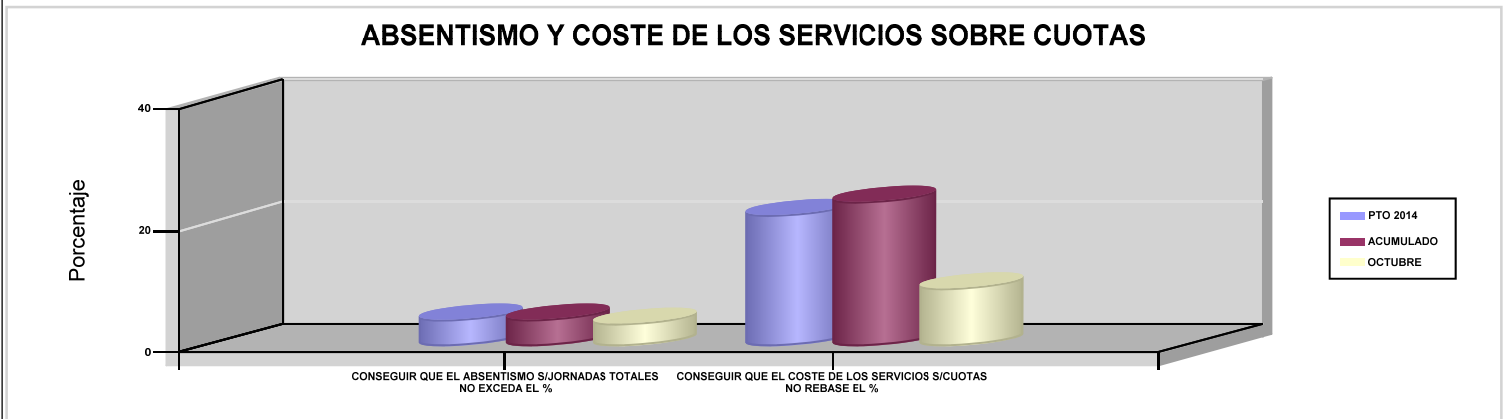

09 CONSEGUIR UN COSTE DE LOS SERVICIOS POR TRABAJADOR PROTEGIDO, EN EUROS

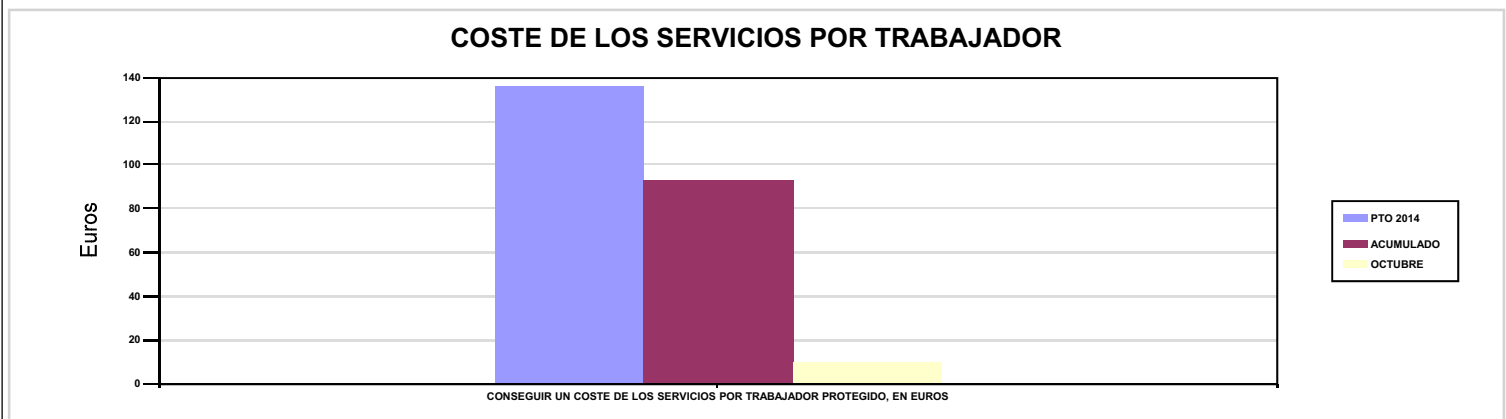



291 HOSPITAL INTERMUTUAL EUSKADI (C.M.)





291 HOSPITAL INTERMUTUAL EUSKADI (C.M.)		Area 2	
		G.P 21	Programa 22
PROGRAMA : MEDICINA AMBULATORIA DE MUTUAS DE ACCIDENTES DE TRABAJO		RESPONSABLE:	
ACTIVIDADES			
GESTIÓN DE LA ASISTENCIA SANITARIA EN RÉGIMEN AMBULATORIO EN CENTROS PROPIOS DE LAS MUTUAS Y EN SUS CENTROS MANCOMUNADOS CONTROL DE LA ASISTENCIA SANITARIA PRESTADA CON MEDIOS AJENOS CREACIÓN, ADAPTA. Y MEJORA DE CENTROS PROPIOS DE LAS MUTUAS Y DE SUS CENTROS MANCOMUNADOS			
OBJETIVOS			
CL	DENOMINACIÓN	Presupuesto 2014	EJECUCIÓN
02	ATENDER UN PORCENTAJE DE PACIENTES CON MEDIOS PROPIOS	100	100
03	ATENDER UN NÚMERO DE PACIENTES	16.000	16.482
MEDIOS HUMANOS Y FINANCIEROS			
CL	MEDIOS	Presupuesto 2014	EJECUCIÓN
10	NÚMERO DE PERSONAS	31	31
	EN MILES DE EUROS		
11	Gastos de personal	1.020,83	873,98
12	Otros gastos de funcionamiento	1.072,29	853,11
13	TOTAL COSTE DE LOS SERVICIOS	2.093,12	1.727,09
15	Inversiones	9	1,10
16	TOTAL OPERACIONES NO FINANCIERAS	2.102,12	1.728,19
18	TOTAL GASTOS DEL PROGRAMA	2.102,12	1.728,19
INDICADORES PARA EL SEGUIMIENTO DE OBJETIVOS			
CL	DENOMINACIÓN	Presupuesto 2014	EJECUCIÓN
19	NÚMERO DE CONSULTAS NUEVAS CON MEDIOS PROPIOS	10.102	8.561
20	NÚMERO DE CONSULTAS SUCESIVAS CON MEDIOS PROPIOS	35.346	33.642
22	NÚMERO DE PACIENTES ATENDIDOS CON MEDIOS PROPIOS	16.000	16.482



291 HOSPITAL INTERMUTUAL EUSKADI (C.M.)

ÁREA 2 "ASISTENCIA SANITARIA"

OBJETIVOS DEL PROGRAMA 2122 "MEDICINA AMBULATORIA DE MUTUAS DE ACCIDENTES DE TRABAJO"

02 ATENDER UN PORCENTAJE DE PACIENTES CON MEDIOS PROPIOS

% PACIENTES ATENDIDOS CON MEDIOS PROPIOS

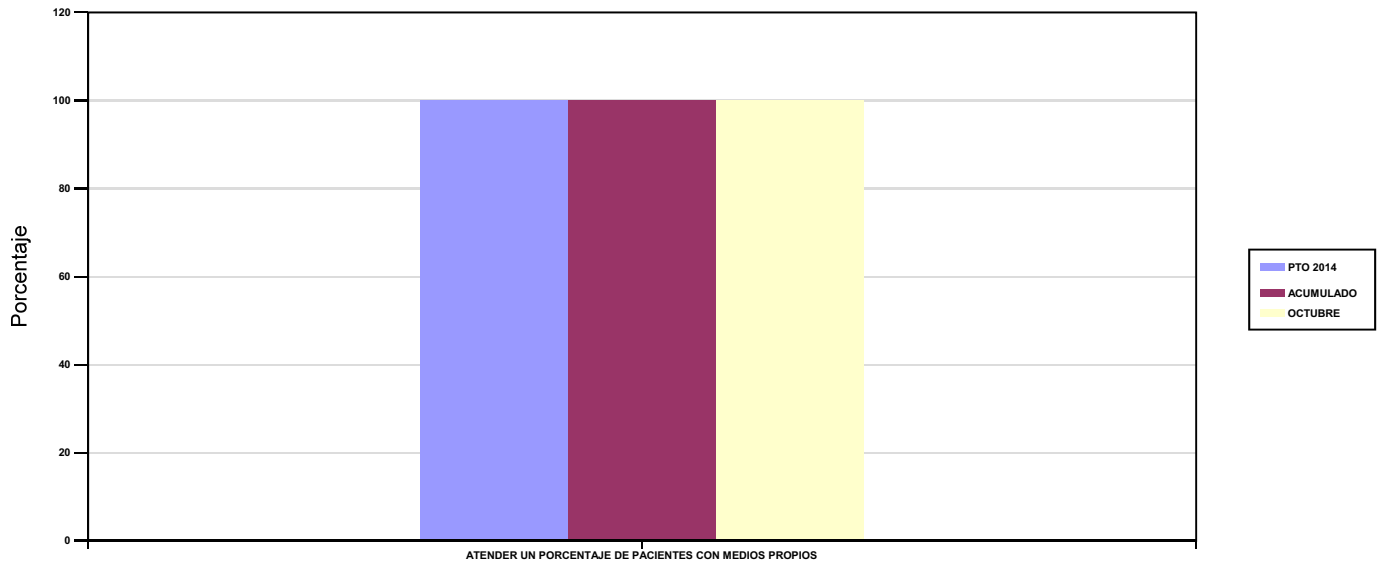

03 ATENDER UN NÚMERO DE PACIENTES

PACIENTES ATENDIDOS CON MEDIOS PROPIOS

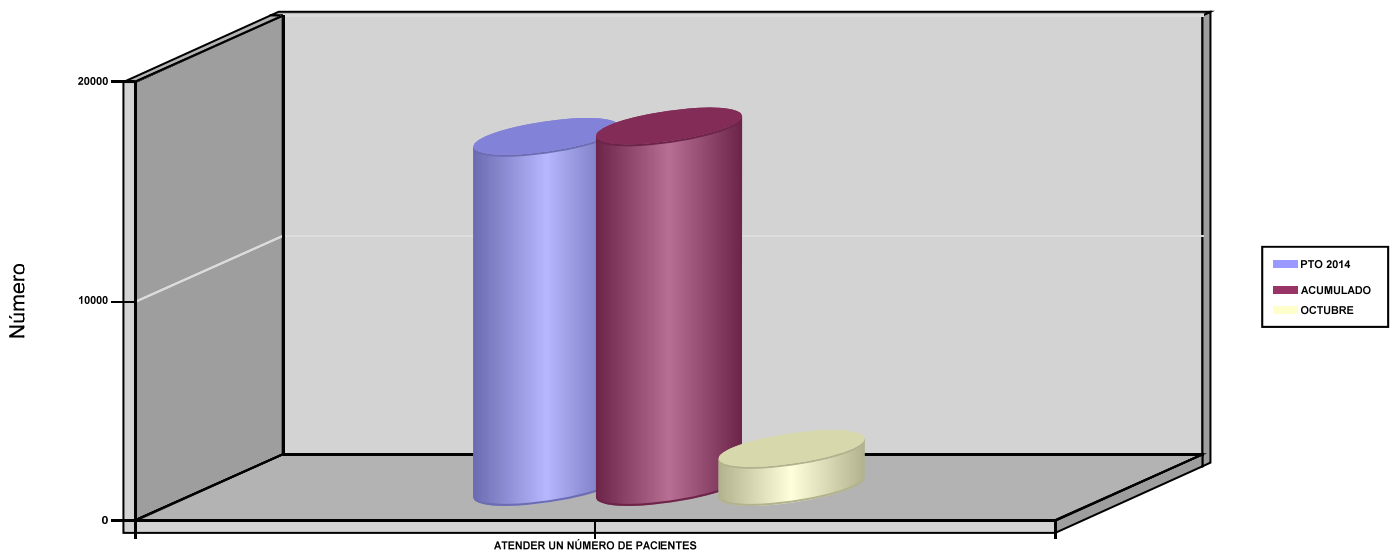



291 HOSPITAL INTERMUTUAL EUSKADI (C.M.)		Area 2	
		G.P 22	Programa 24
PROGRAMA : MEDICINA HOSPITALARIA DE MUTUAS DE ACCIDENTES DE TRABAJO		RESPONSABLE:	
ACTIVIDADES			
GESTIÓN DE LA ASISTENCIA SANITARIA EN RÉGIMEN HOSPITALARIO EN CENTROS PROPIOS DE LAS MUTUAS Y EN SUS CENTROS MANCOMUNADOS CONTROL DE LA ASISTENCIA SANITARIA HOSPITALARIA PRESTADA CON MEDIOS AJENOS CREACIÓN, ADAPTACIÓN Y MEJORA DE CENTROS PROPIOS DE LAS MUTUAS Y DE SUS CENTROS MANCOMUNADOS			
OBJETIVOS			
CL	DENOMINACIÓN	Presupuesto 2014	EJECUCIÓN
01	OBTENER UN PORCENTAJE DE OCUPACIÓN EN CENTROS PROPIOS	41,10	47,85
02	CONSEGUIR UNA ESTANCIA MEDIA EN CENTROS PROPIOS	2,62	2,85
03	CONSEGUIR UN COSTE MEDIO EN EUROS POR ESTANCIA EN CENTROS PROPIOS	593,03	503,56
MEDIOS HUMANOS Y FINANCIEROS			
CL	MEDIOS	Presupuesto 2014	EJECUCIÓN
10	NÚMERO DE PERSONAS	50	48
	EN MILES DE EUROS		
11	Gastos de personal	1.970,68	1.611,42
12	Otros gastos de funcionamiento	2.723,35	2.336,44
13	TOTAL COSTE DE LOS SERVICIOS	4.694,03	3.947,86
15	Inversiones	102,80	23,73
16	TOTAL OPERACIONES NO FINANCIERAS	4.796,83	3.971,59
18	TOTAL GASTOS DEL PROGRAMA	4.796,83	3.971,59
INDICADORES PARA EL SEGUIMIENTO DE OBJETIVOS			
CL	DENOMINACIÓN	Presupuesto 2014	EJECUCIÓN
19	NÚMERO DE CAMAS DE CLINICA PROPIAS INSTALADAS	44	44
22	NÚMERO TOTAL DE CAMAS HOSPITALARIAS PROPIAS INSTALADAS	44	44
23	NÚMERO DE ESTANCIAS PROPIAS CAUSADAS EN EL PERÍODO	6.600	6.400
24	NÚMERO DE ESTANCIAS PROPIAS POSIBLES EN EL PERÍODO	16.060	13.376
25	NÚMERO DE INGRESOS DEL PERÍODO EN CENTROS PROPIOS	2.520	2.247
26	COSTE ASISTENCIA HOSPITALARIA CON MEDIOS PROPIOS (EN MILES DE EUROS)	3.914,03	3.222,77
27	COSTE ASISTENCIA HOSPITALARIA CON MEDIOS AJENOS (EN MILES DE EUROS)	780	725,09



291 HOSPITAL INTERMUTUAL EUSKADI (C.M.)

ÁREA 2 "ASISTENCIA SANITARIA"

OBJETIVOS DEL PROGRAMA 2224 "MEDICINA HOSPITALARIA DE MUTUAS DE ACCIDENTES DE TRABAJO"

01 OBTENER UN PORCENTAJE DE OCUPACIÓN EN CENTROS PROPIOS

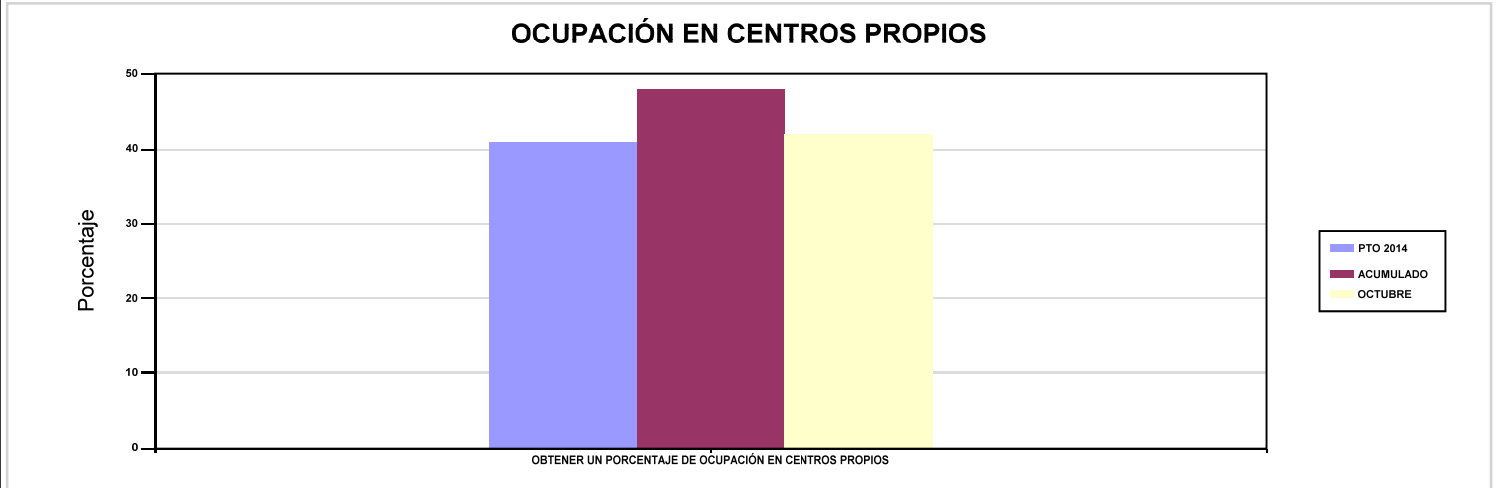

02 CONSEGUIR UNA ESTANCIA MEDIA EN CENTROS PROPIOS

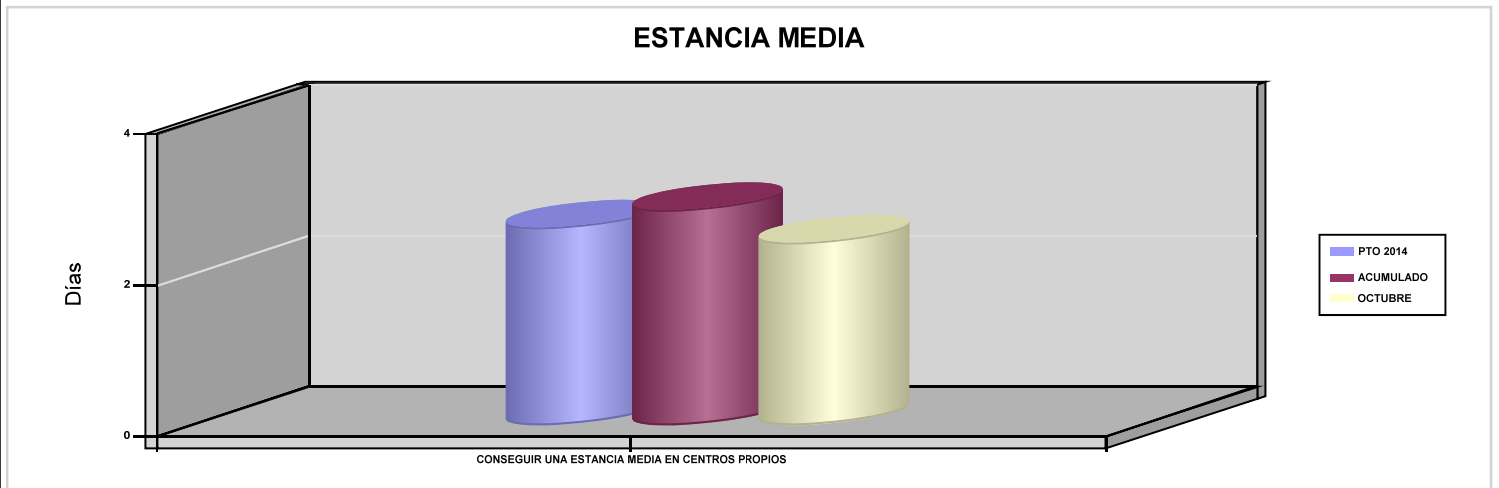

03 CONSEGUIR UN COSTE MEDIO EN EUROS POR ESTANCIA EN CENTROS PROPIOS

04 CONSEGUIR UN COSTE MEDIO EN EUROS POR ESTANCIA EN CENTROS AJENOS

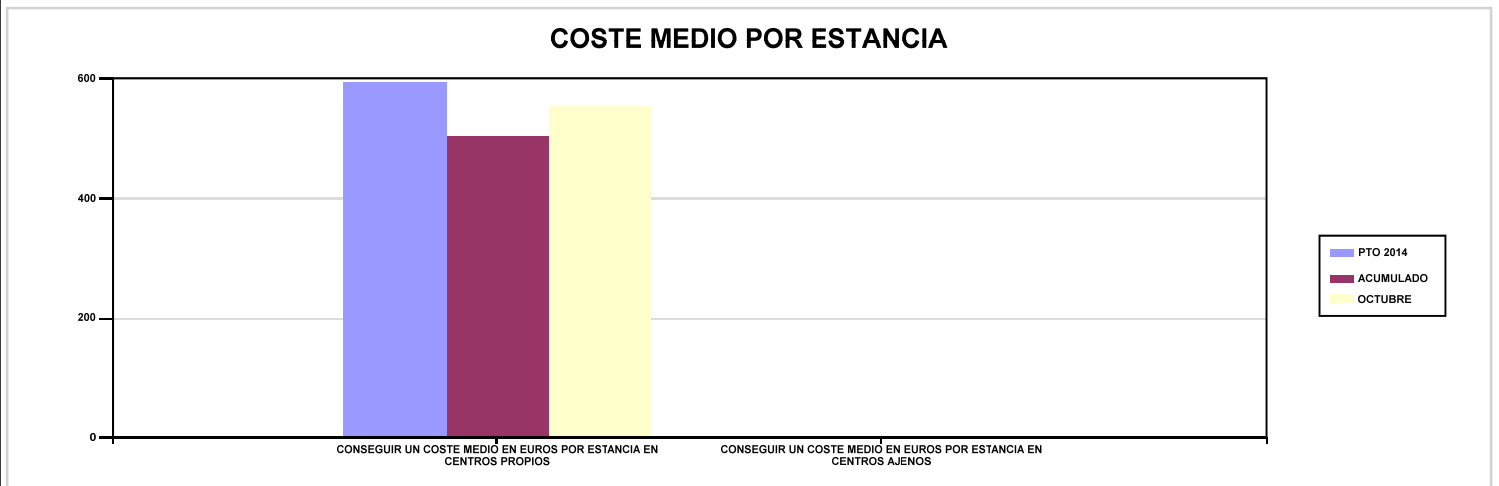



291 HOSPITAL INTERMUTUAL EUSKADI (C.M.)		Area 4	
		G.P 43	Programa 64
PROGRAMA : ADMINISTRACIÓN DEL PATRIMONIO		RESPONSABLE:	
ACTIVIDADES			
GESTIONAR Y CONTROLAR LA SITUACIÓN Y VARIACIÓN FINANCIERA Y PATRIMONIAL			
OBJETIVOS			
CL	DENOMINACIÓN	Presupuesto 2014	EJECUCIÓN
02	OBTENER UN % DE RENTABILIDAD MEDIA DE LA CARTERA DE VALORES	1,20	0,10
MEDIOS HUMANOS Y FINANCIEROS			
CL	MEDIOS	Presupuesto 2014	EJECUCIÓN
EN MILES DE EUROS			
17	TOTAL OPERACIONES FINANCIERAS	222	0
18	TOTAL GASTOS DEL PROGRAMA	222	0
INDICADORES PARA EL SEGUIMIENTO DE OBJETIVOS			
CL	DENOMINACIÓN	Presupuesto 2014	EJECUCIÓN
24	IMPORTE MEDIO DE LA CARTERA DE VALORES (EN MILES DE EUROS)	3.000	5.484
25	RENDIMIENTO NETO EN EL PERÍODO DE LA CARTERA DE VALORES (EN MILES DE EUROS)	36	5,60
40	EXCEDENTE DE GESTIÓN EN EL PERÍODO (EN MILES DE EUROS)	231	347,18



291 HOSPITAL INTERMUTUAL EUSKADI (C.M.)		Area 4	
		G.P 45	Programa 91
PROGRAMA : DIRECCIÓN Y SERVICIOS GENERALES		RESPONSABLE:	
ACTIVIDADES			
DIRIGIR, COORDINAR Y APOYAR LAS ACTIVIDADES DE LA ENTIDAD INSPECCIONAR LOS CENTROS Y SERVICIOS PROPIOS Y CONCERTADOS GESTIONAR Y COORDINAR LA POLÍTICA DE PERSONAL, SUMINISTROS Y MANTENIMIENTO ELABORAR Y GESTIONAR LOS PRESUPUESTOS			
OBJETIVOS			
CL	DENOMINACIÓN	Presupuesto 2014	EJECUCIÓN
01	CONSEGUIR QUE EL ABSENTISMO S/JORNADAS TOTALES NO EXCEDA EL %	4,78	5,25
MEDIOS HUMANOS Y FINANCIEROS			
CL	MEDIOS	Presupuesto 2014	EJECUCIÓN
10	NÚMERO DE PERSONAS	9	9
	EN MILES DE EUROS		
11	Gastos de personal	358,49	278,71
12	Otros gastos de funcionamiento	85,96	47,31
13	TOTAL COSTE DE LOS SERVICIOS	444,45	326,02
15	Inversiones	11	4,44
16	TOTAL OPERACIONES NO FINANCIERAS	455,45	330,46
17	TOTAL OPERACIONES FINANCIERAS	18	0
18	TOTAL GASTOS DEL PROGRAMA	473,45	330,46
INDICADORES PARA EL SEGUIMIENTO DE OBJETIVOS			
CL	DENOMINACIÓN	Presupuesto 2014	EJECUCIÓN
25	NÚMERO DE JORNADAS LABORALES DE TODO EL PERSONAL DE LA ENTIDAD	18.187	14.661
26	NÚMERO DE JORNADAS LABORALES PERDIDAS DE TODO EL PERSONAL DE LA ENTIDAD	870	770
40	IMPORTE TOTAL DEL COSTE DE LOS SERVICIOS DE LA ENTIDAD (EN MILES DE EUROS)	7.231,60	6.000,95



291 HOSPITAL INTERMUTUAL EUSKADI (C.M.)

ÁREA 4 "TESOR.INFORM.Y OTROS SERVIC."

OBJETIVOS DEL PROGRAMA 4364 "ADMINISTRACIÓN DEL PATRIMONIO"

02 OBTENER UN % DE RENTABILIDAD MEDIA DE LA CARTERA DE VALORES

09 OBTENER UN % DE EXCEDENTE DE GESTIÓN SOBRE CUOTAS

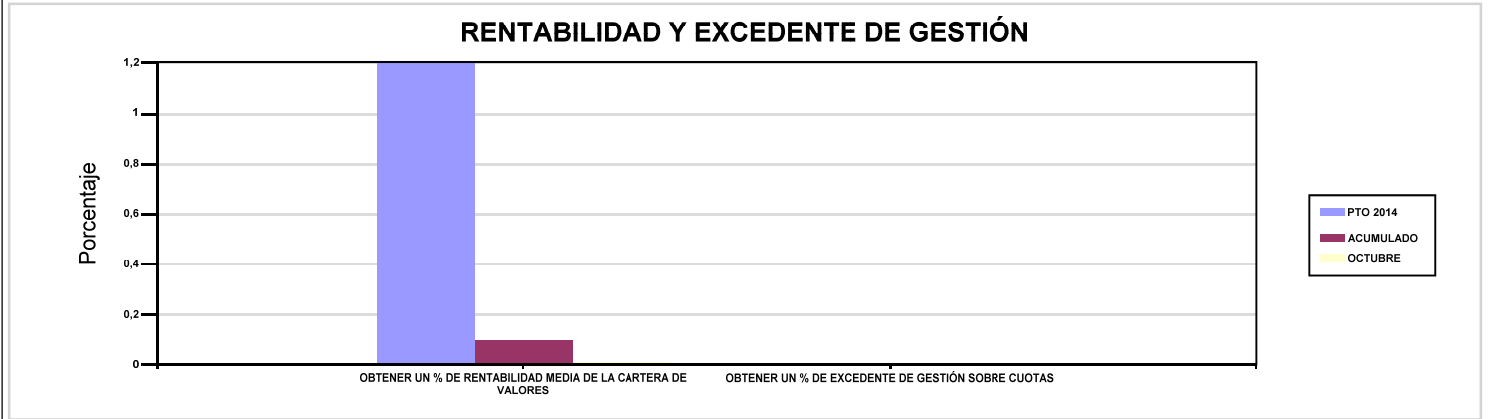

291 HOSPITAL INTERMUTUAL EUSKADI (C.M.)

ÁREA 4 "TESOR.INFORM.Y OTROS SERVIC."

OBJETIVOS DEL PROGRAMA 4591 "DIRECCIÓN Y SERVICIOS GENERALES"

01 CONSEGUIR QUE EL ABSENTISMO S/JORNADAS TOTALES NO EXCEDA EL %

08 CONSEGUIR QUE EL COSTE DE LOS SERVICIOS S/CUOTAS NO REBASE EL %

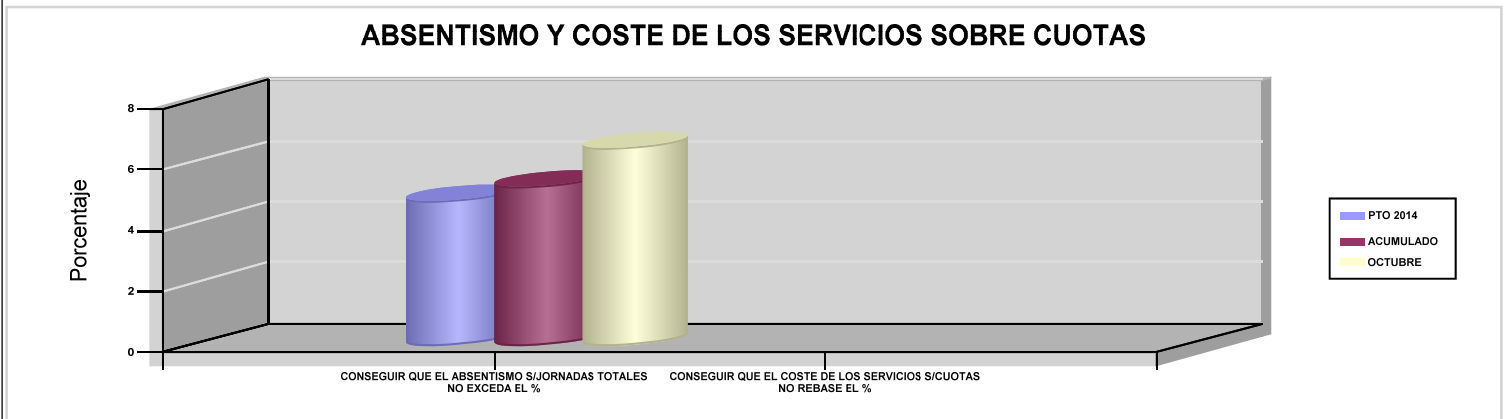

09 CONSEGUIR UN COSTE DE LOS SERVICIOS POR TRABAJADOR PROTEGIDO, EN EUROS





292 HOSPITAL INTERMUTUAL LEVANTE (C.M.)





292 HOSPITAL INTERMUTUAL LEVANTE (C.M.)		Area 2	
		G.P 21	Programa 22
PROGRAMA : MEDICINA AMBULATORIA DE MUTUAS DE ACCIDENTES DE TRABAJO		RESPONSABLE:	
ACTIVIDADES			
GESTIÓN DE LA ASISTENCIA SANITARIA EN RÉGIMEN AMBULATORIO EN CENTROS PROPIOS DE LAS MUTUAS Y EN SUS CENTROS MANCOMUNADOS CONTROL DE LA ASISTENCIA SANITARIA PRESTADA CON MEDIOS AJENOS CREACIÓN, ADAPTA. Y MEJORA DE CENTROS PROPIOS DE LAS MUTUAS Y DE SUS CENTROS MANCOMUNADOS			
OBJETIVOS			
CL	DENOMINACIÓN	Presupuesto 2014	EJECUCIÓN
02	ATENDER UN PORCENTAJE DE PACIENTES CON MEDIOS PROPIOS	100	100
03	ATENDER UN NÚMERO DE PACIENTES	12.028	9.416
MEDIOS HUMANOS Y FINANCIEROS			
CL	MEDIOS	Presupuesto 2014	EJECUCIÓN
10	NÚMERO DE PERSONAS	23	24
	EN MILES DE EUROS		
11	Gastos de personal	1.025,58	844,62
12	Otros gastos de funcionamiento	1.227,83	587,26
13	TOTAL COSTE DE LOS SERVICIOS	2.253,41	1.431,88
16	TOTAL OPERACIONES NO FINANCIERAS	2.253,41	1.431,88
18	TOTAL GASTOS DEL PROGRAMA	2.253,41	1.431,88
INDICADORES PARA EL SEGUIMIENTO DE OBJETIVOS			
CL	DENOMINACIÓN	Presupuesto 2014	EJECUCIÓN
19	NÚMERO DE CONSULTAS NUEVAS CON MEDIOS PROPIOS	6.614	9.175
20	NÚMERO DE CONSULTAS SUCESIVAS CON MEDIOS PROPIOS	22.676	17.970
22	NÚMERO DE PACIENTES ATENDIDOS CON MEDIOS PROPIOS	12.028	9.416



292 HOSPITAL INTERMUTUAL LEVANTE (C.M.)

ÁREA 2 "ASISTENCIA SANITARIA"

OBJETIVOS DEL PROGRAMA 2122 "MEDICINA AMBULATORIA DE MUTUAS DE ACCIDENTES DE TRABAJO"

02 ATENDER UN PORCENTAJE DE PACIENTES CON MEDIOS PROPIOS

% PACIENTES ATENDIDOS CON MEDIOS PROPIOS

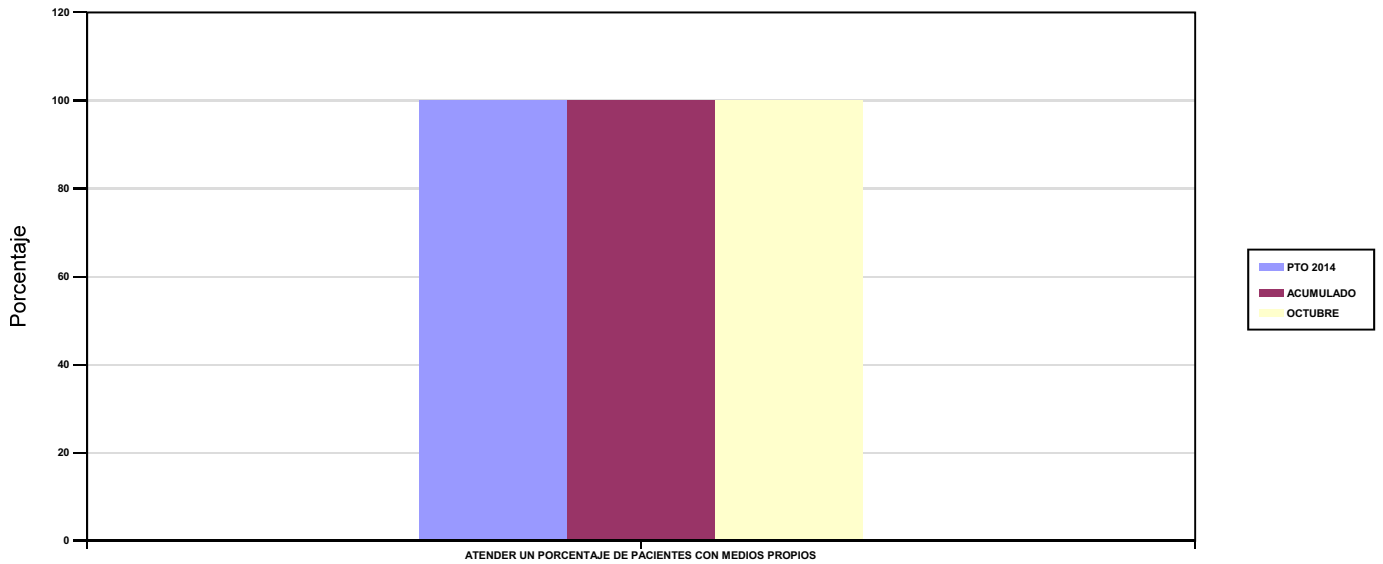

03 ATENDER UN NÚMERO DE PACIENTES

PACIENTES ATENDIDOS CON MEDIOS PROPIOS

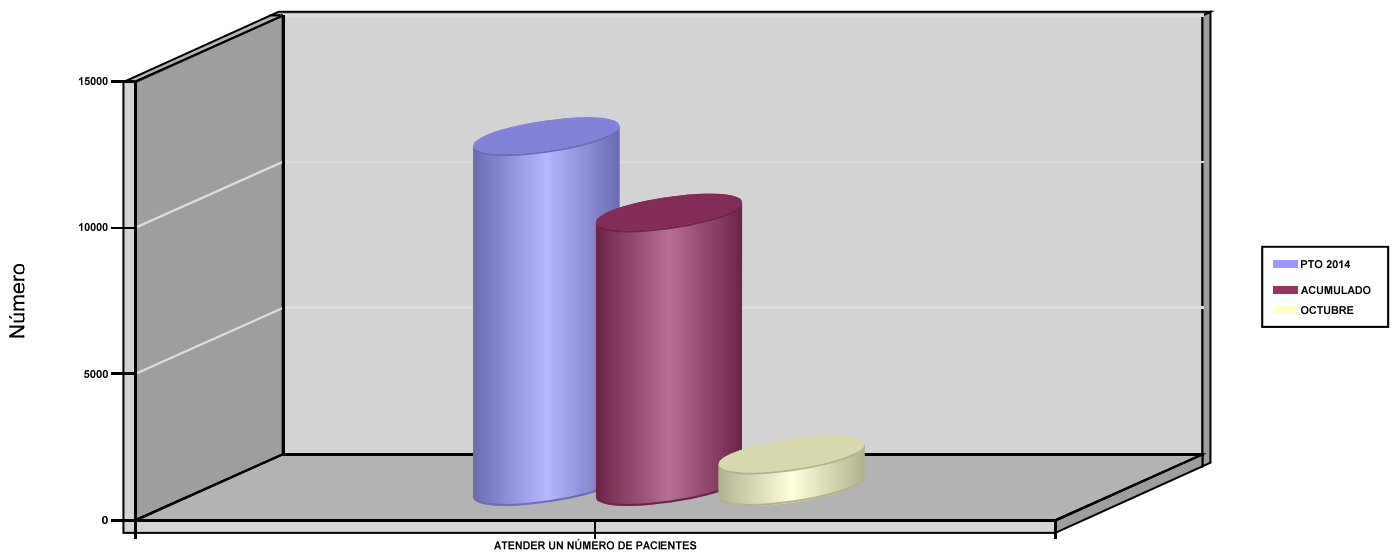



292 HOSPITAL INTERMUTUAL LEVANTE (C.M.)		Area 2	
		G.P 22	Programa 24
PROGRAMA : MEDICINA HOSPITALARIA DE MUTUAS DE ACCIDENTES DE TRABAJO		RESPONSABLE:	
ACTIVIDADES			
GESTIÓN DE LA ASISTENCIA SANITARIA EN RÉGIMEN HOSPITALARIO EN CENTROS PROPIOS DE LAS MUTUAS Y EN SUS CENTROS MANCOMUNADOS CONTROL DE LA ASISTENCIA SANITARIA HOSPITALARIA PRESTADA CON MEDIOS AJENOS CREACIÓN, ADAPTACIÓN Y MEJORA DE CENTROS PROPIOS DE LAS MUTUAS Y DE SUS CENTROS MANCOMUNADOS			
OBJETIVOS			
CL	DENOMINACIÓN	Presupuesto 2014	EJECUCIÓN
01	OBTENER UN PORCENTAJE DE OCUPACIÓN EN CENTROS PROPIOS	25,13	16,14
02	CONSEGUIR UNA ESTANCIA MEDIA EN CENTROS PROPIOS	3,31	3,71
03	CONSEGUIR UN COSTE MEDIO EN EUROS POR ESTANCIA EN CENTROS PROPIOS	823,29	663,98
MEDIOS HUMANOS Y FINANCIEROS			
CL	MEDIOS	Presupuesto 2014	EJECUCIÓN
10	NÚMERO DE PERSONAS	196	219
	EN MILES DE EUROS		
11	Gastos de personal	8.934,82	7.669,81
12	Otros gastos de funcionamiento	10.585,96	7.775,90
13	TOTAL COSTE DE LOS SERVICIOS	19.520,78	15.445,71
15	Inversiones	262,31	266,43
16	TOTAL OPERACIONES NO FINANCIERAS	19.783,09	15.712,14
18	TOTAL GASTOS DEL PROGRAMA	19.783,09	15.712,14
INDICADORES PARA EL SEGUIMIENTO DE OBJETIVOS			
CL	DENOMINACIÓN	Presupuesto 2014	EJECUCIÓN
19	NÚMERO DE CAMAS DE CLINICA PROPIAS INSTALADAS	224	224
20	NÚMERO DE CAMAS DE U.V.I. PROPIAS INSTALADAS	6	6
22	NÚMERO TOTAL DE CAMAS HOSPITALARIAS PROPIAS INSTALADAS	230	230
23	NÚMERO DE ESTANCIAS PROPIAS CAUSADAS EN EL PERÍODO	21.093	21.537
24	NÚMERO DE ESTANCIAS PROPIAS POSIBLES EN EL PERÍODO	83.950	133.469
25	NÚMERO DE INGRESOS DEL PERÍODO EN CENTROS PROPIOS	6.371	5.804
26	COSTE ASISTENCIA HOSPITALARIA CON MEDIOS PROPIOS (EN MILES DE EUROS)	17.365,60	14.300,22
27	COSTE ASISTENCIA HOSPITALARIA CON MEDIOS AJENOS (EN MILES DE EUROS)	2.155,18	1.145,48



292 HOSPITAL INTERMUTUAL LEVANTE (C.M.)

ÁREA 2 "ASISTENCIA SANITARIA"

OBJETIVOS DEL PROGRAMA 2224 "MEDICINA HOSPITALARIA DE MUTUAS DE ACCIDENTES DE TRABAJO"

01 OBTENER UN PORCENTAJE DE OCUPACIÓN EN CENTROS PROPIOS

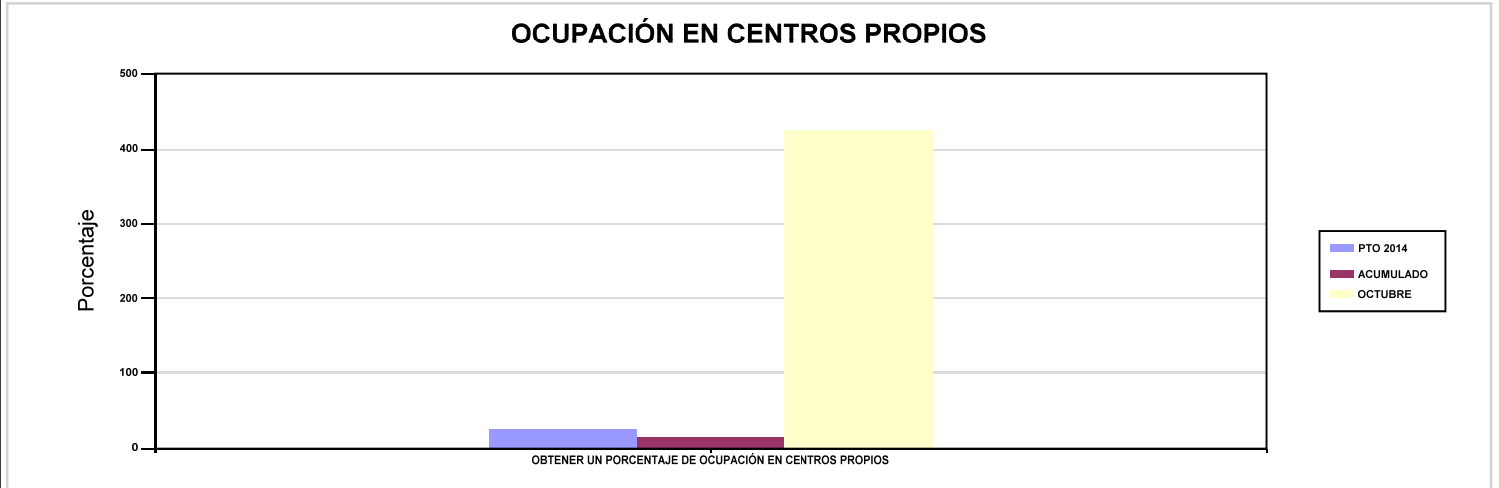

02 CONSEGUIR UNA ESTANCIA MEDIA EN CENTROS PROPIOS

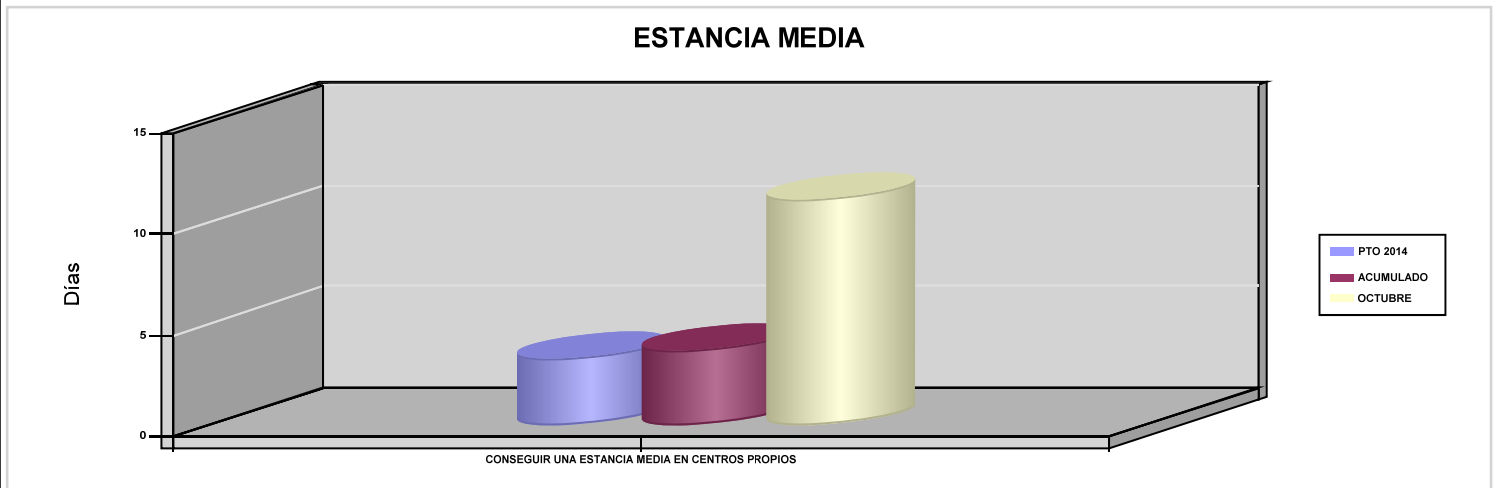

03 CONSEGUIR UN COSTE MEDIO EN EUROS POR ESTANCIA EN CENTROS PROPIOS

04 CONSEGUIR UN COSTE MEDIO EN EUROS POR ESTANCIA EN CENTROS AJENOS

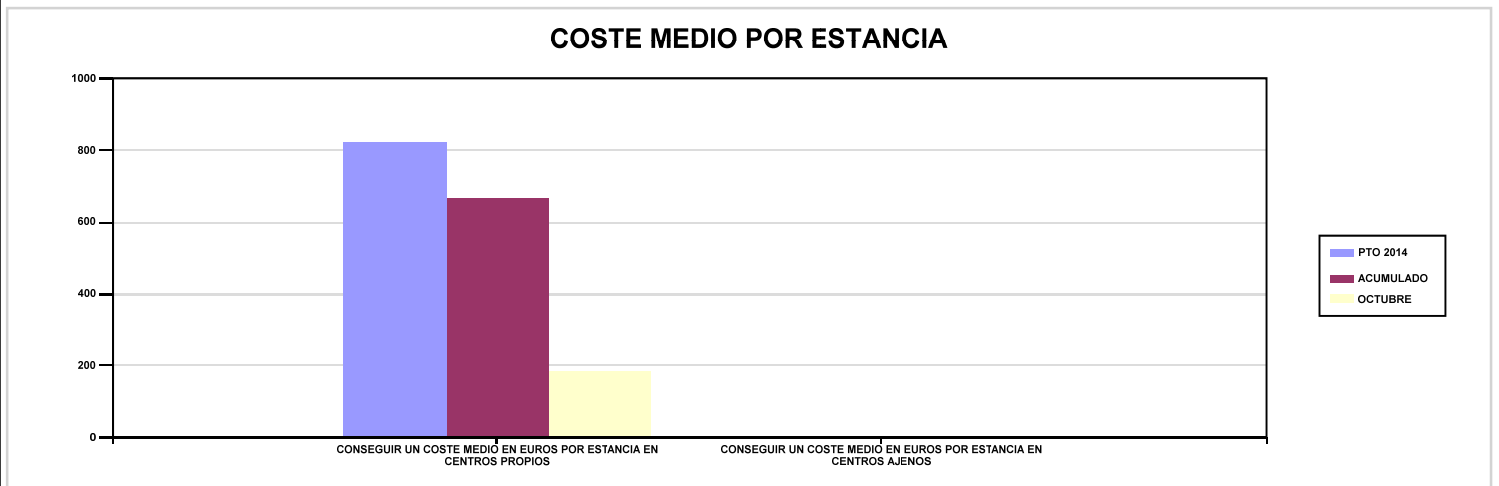



292 HOSPITAL INTERMUTUAL LEVANTE (C.M.)		Area 4	
		G.P 43	Programa 64
PROGRAMA : ADMINISTRACIÓN DEL PATRIMONIO		RESPONSABLE:	
ACTIVIDADES			
GESTIONAR Y CONTROLAR LA SITUACIÓN Y VARIACIÓN FINANCIERA Y PATRIMONIAL			
OBJETIVOS			
CL	DENOMINACIÓN	Presupuesto 2014	EJECUCIÓN
02	OBTENER UN % DE RENTABILIDAD MEDIA DE LA CARTERA DE VALORES	0,15	0
MEDIOS HUMANOS Y FINANCIEROS			
CL	MEDIOS	Presupuesto 2014	EJECUCIÓN
EN MILES DE EUROS			
17	TOTAL OPERACIONES FINANCIERAS	463,66	0
18	TOTAL GASTOS DEL PROGRAMA	463,66	0
INDICADORES PARA EL SEGUIMIENTO DE OBJETIVOS			
CL	DENOMINACIÓN	Presupuesto 2014	EJECUCIÓN
24	IMPORTE MEDIO DE LA CARTERA DE VALORES (EN MILES DE EUROS)	82,25	0
25	RENDIMIENTO NETO EN EL PERÍODO DE LA CARTERA DE VALORES (EN MILES DE EUROS)	0,12	0,12
40	EXCEDENTE DE GESTIÓN EN EL PERÍODO (EN MILES DE EUROS)	463,66	1.176,89



292 HOSPITAL INTERMUTUAL LEVANTE (C.M.)		Area 4	
		G.P 45	Programa 91
PROGRAMA : DIRECCIÓN Y SERVICIOS GENERALES		RESPONSABLE:	
ACTIVIDADES			
DIRIGIR, COORDINAR Y APOYAR LAS ACTIVIDADES DE LA ENTIDAD INSPECCIONAR LOS CENTROS Y SERVICIOS PROPIOS Y CONCERTADOS GESTIONAR Y COORDINAR LA POLÍTICA DE PERSONAL, SUMINISTROS Y MANTENIMIENTO ELABORAR Y GESTIONAR LOS PRESUPUESTOS			
OBJETIVOS			
CL	DENOMINACIÓN	Presupuesto 2014	EJECUCIÓN
01	CONSEGUIR QUE EL ABSENTISMO S/JORNADAS TOTALES NO EXCEDA EL %	10,18	9,19
MEDIOS HUMANOS Y FINANCIEROS			
CL	MEDIOS	Presupuesto 2014	EJECUCIÓN
10	NÚMERO DE PERSONAS	15	14
	EN MILES DE EUROS		
11	Gastos de personal	776,99	585,16
12	Otros gastos de funcionamiento	585,59	399,86
13	TOTAL COSTE DE LOS SERVICIOS	1.362,58	985,02
15	Inversiones	102,12	141,83
16	TOTAL OPERACIONES NO FINANCIERAS	1.464,70	1.126,85
17	TOTAL OPERACIONES FINANCIERAS	48	34,03
18	TOTAL GASTOS DEL PROGRAMA	1.512,70	1.160,88
INDICADORES PARA EL SEGUIMIENTO DE OBJETIVOS			
CL	DENOMINACIÓN	Presupuesto 2014	EJECUCIÓN
25	NÚMERO DE JORNADAS LABORALES DE TODO EL PERSONAL DE LA ENTIDAD	69.966	60.571,52
26	NÚMERO DE JORNADAS LABORALES PERDIDAS DE TODO EL PERSONAL DE LA ENTIDAD	7.123	5.566
40	IMPORTE TOTAL DEL COSTE DE LOS SERVICIOS DE LA ENTIDAD (EN MILES DE EUROS)	23.136,77	17.862,61



292 HOSPITAL INTERMUTUAL LEVANTE (C.M.)

ÁREA 4 "TESOR.INFORM.Y OTROS SERVIC."

OBJETIVOS DEL PROGRAMA 4364 "ADMINISTRACIÓN DEL PATRIMONIO"

02 OBTENER UN % DE RENTABILIDAD MEDIA DE LA CARTERA DE VALORES

09 OBTENER UN % DE EXCEDENTE DE GESTIÓN SOBRE CUOTAS



292 HOSPITAL INTERMUTUAL LEVANTE (C.M.)

ÁREA 4 "TESOR.INFORM.Y OTROS SERVIC."

OBJETIVOS DEL PROGRAMA 4591 "DIRECCIÓN Y SERVICIOS GENERALES"

01 CONSEGUIR QUE EL ABSENTISMO S/JORNADAS TOTALES NO EXCEDA EL %

08 CONSEGUIR QUE EL COSTE DE LOS SERVICIOS S/CUOTAS NO REBASE EL %

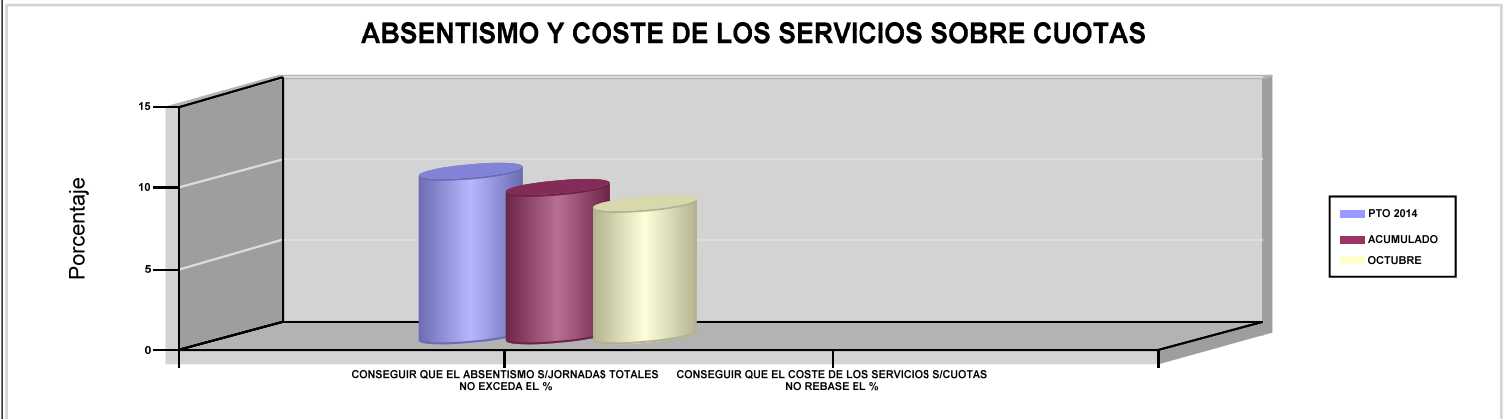

09 CONSEGUIR UN COSTE DE LOS SERVICIOS POR TRABAJADOR PROTEGIDO, EN EUROS

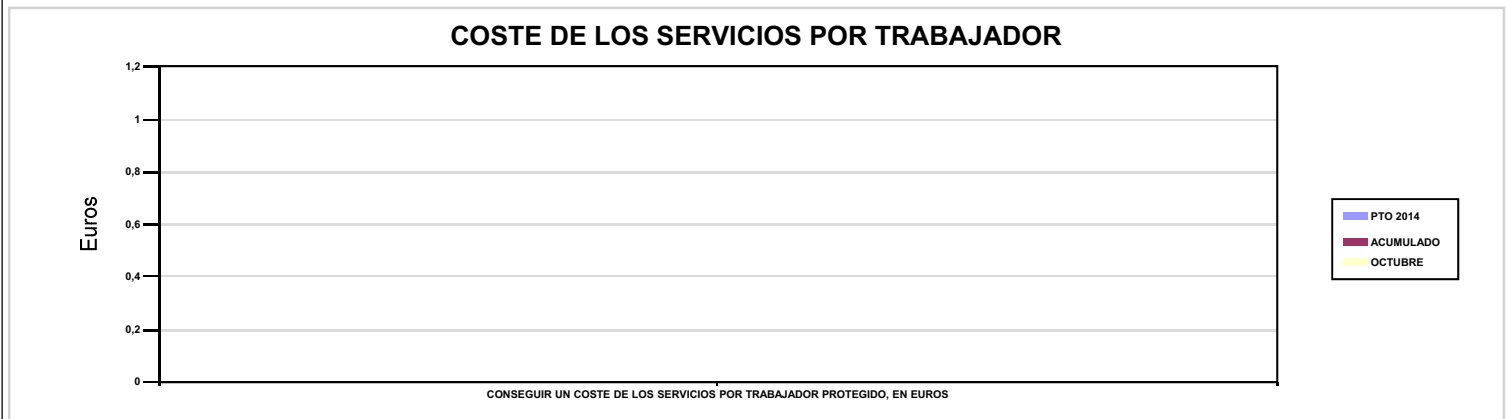



293 CORPORACIÓN MUTUA (en LIQUIDACIÓN)





293 CORPORACIÓN MUTUA (en LIQUIDACIÓN)		Area 2	
		G.P 21	Programa 22
PROGRAMA : MEDICINA AMBULATORIA DE MUTUAS DE ACCIDENTES DE TRABAJO		RESPONSABLE:	
ACTIVIDADES			
GESTIÓN DE LA ASISTENCIA SANITARIA EN RÉGIMEN AMBULATORIO EN CENTROS PROPIOS DE LAS MUTUAS Y EN SUS CENTROS MANCOMUNADOS CONTROL DE LA ASISTENCIA SANITARIA PRESTADA CON MEDIOS AJENOS CREACIÓN, ADAPTA. Y MEJORA DE CENTROS PROPIOS DE LAS MUTUAS Y DE SUS CENTROS MANCOMUNADOS			
OBJETIVOS			
CL	DENOMINACIÓN	Presupuesto 2014	EJECUCIÓN
02	ATENDER UN PORCENTAJE DE PACIENTES CON MEDIOS PROPIOS	100	100
03	ATENDER UN NÚMERO DE PACIENTES	5.200	2.013
MEDIOS HUMANOS Y FINANCIEROS			
CL	MEDIOS	Presupuesto 2014	EJECUCIÓN
10	NÚMERO DE PERSONAS	18	18
	EN MILES DE EUROS		
11	Gastos de personal	560,40	702,07
12	Otros gastos de funcionamiento	795,20	258,02
13	TOTAL COSTE DE LOS SERVICIOS	1.355,60	960,09
15	Inversiones	121,20	0
16	TOTAL OPERACIONES NO FINANCIERAS	1.476,80	960,09
18	TOTAL GASTOS DEL PROGRAMA	1.476,80	960,09
INDICADORES PARA EL SEGUIMIENTO DE OBJETIVOS			
CL	DENOMINACIÓN	Presupuesto 2014	EJECUCIÓN
19	NÚMERO DE CONSULTAS NUEVAS CON MEDIOS PROPIOS	5.200	2.013
20	NÚMERO DE CONSULTAS SUCESIVAS CON MEDIOS PROPIOS	8.120	4.672
22	NÚMERO DE PACIENTES ATENDIDOS CON MEDIOS PROPIOS	5.200	2.013



293 CORPORACIÓN MUTUA (en LIQUIDACIÓN)

ÁREA 2 "ASISTENCIA SANITARIA"

OBJETIVOS DEL PROGRAMA 2122 "MEDICINA AMBULATORIA DE MUTUAS DE ACCIDENTES DE TRABAJO"

02 ATENDER UN PORCENTAJE DE PACIENTES CON MEDIOS PROPIOS

% PACIENTES ATENDIDOS CON MEDIOS PROPIOS

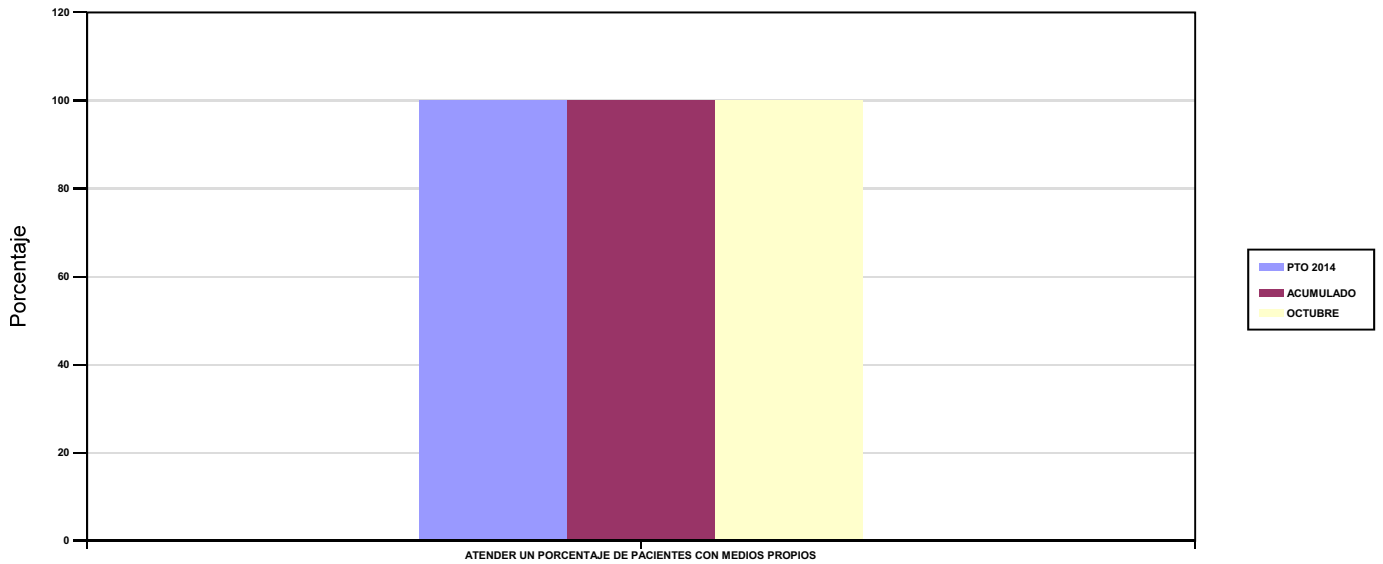

03 ATENDER UN NÚMERO DE PACIENTES

PACIENTES ATENDIDOS CON MEDIOS PROPIOS

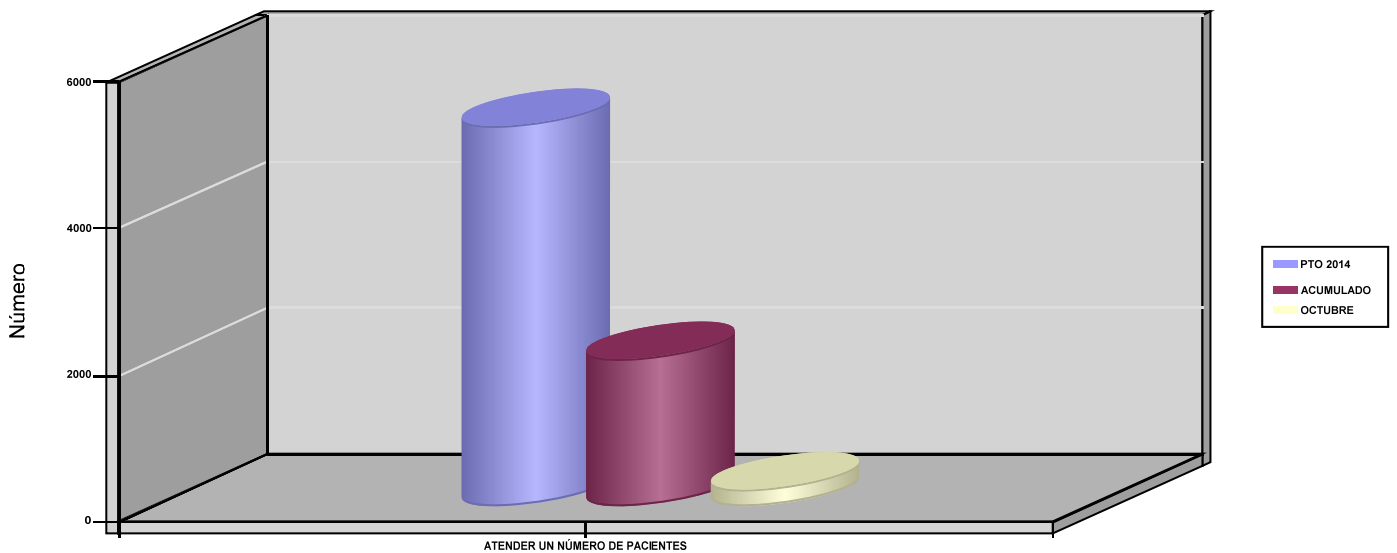



293 CORPORACIÓN MUTUA (en LIQUIDACIÓN)		Area 4	
		G.P 43	Programa 64
PROGRAMA : ADMINISTRACIÓN DEL PATRIMONIO		RESPONSABLE:	
ACTIVIDADES			
GESTIONAR Y CONTROLAR LA SITUACIÓN Y VARIACIÓN FINANCIERA Y PATRIMONIAL			
OBJETIVOS			
CL	DENOMINACIÓN	Presupuesto 2014	EJECUCIÓN
MEDIOS HUMANOS Y FINANCIEROS			
CL	MEDIOS	Presupuesto 2014	EJECUCIÓN
EN MILES DE EUROS			
17	TOTAL OPERACIONES FINANCIERAS	55	0
18	TOTAL GASTOS DEL PROGRAMA	55	0
INDICADORES PARA EL SEGUIMIENTO DE OBJETIVOS			
CL	DENOMINACIÓN	Presupuesto 2014	EJECUCIÓN
40	EXCEDENTE DE GESTIÓN EN EL PERÍODO (EN MILES DE EUROS)	55	-732,54



293 CORPORACIÓN MUTUA (en LIQUIDACIÓN)		Area 4	
		G.P 45	Programa 91
PROGRAMA : DIRECCIÓN Y SERVICIOS GENERALES		RESPONSABLE:	
ACTIVIDADES			
DIRIGIR, COORDINAR Y APOYAR LAS ACTIVIDADES DE LA ENTIDAD INSPECCIONAR LOS CENTROS Y SERVICIOS PROPIOS Y CONCERTADOS GESTIONAR Y COORDINAR LA POLÍTICA DE PERSONAL, SUMINISTROS Y MANTENIMIENTO ELABORAR Y GESTIONAR LOS PRESUPUESTOS			
OBJETIVOS			
CL	DENOMINACIÓN	Presupuesto 2014	EJECUCIÓN
01	CONSEGUIR QUE EL ABSENTISMO S/JORNADAS TOTALES NO EXCEDA EL %	1,18	0,92
MEDIOS HUMANOS Y FINANCIEROS			
CL	MEDIOS	Presupuesto 2014	EJECUCIÓN
10	NÚMERO DE PERSONAS	8	8
	EN MILES DE EUROS		
11	Gastos de personal	480,60	389,03
12	Otros gastos de funcionamiento	2.055,80	610,06
13	TOTAL COSTE DE LOS SERVICIOS	2.536,40	999,09
15	Inversiones	250	0
16	TOTAL OPERACIONES NO FINANCIERAS	2.786,40	999,09
18	TOTAL GASTOS DEL PROGRAMA	2.786,40	999,09
INDICADORES PARA EL SEGUIMIENTO DE OBJETIVOS			
CL	DENOMINACIÓN	Presupuesto 2014	EJECUCIÓN
25	NÚMERO DE JORNADAS LABORALES DE TODO EL PERSONAL DE LA ENTIDAD	3.800	5.460
26	NÚMERO DE JORNADAS LABORALES PERDIDAS DE TODO EL PERSONAL DE LA ENTIDAD	45	50
40	IMPORTE TOTAL DEL COSTE DE LOS SERVICIOS DE LA ENTIDAD (EN MILES DE EUROS)	3.892	1.959,18



293 CORPORACIÓN MUTUA (en LIQUIDACIÓN)

ÁREA 4 "TESOR.INFORM.Y OTROS SERVIC."

OBJETIVOS DEL PROGRAMA 4364 "ADMINISTRACIÓN DEL PATRIMONIO"

02 OBTENER UN % DE RENTABILIDAD MEDIA DE LA CARTERA DE VALORES

09 OBTENER UN % DE EXCEDENTE DE GESTIÓN SOBRE CUOTAS

RENTABILIDAD Y EXCEDENTE DE GESTIÓN

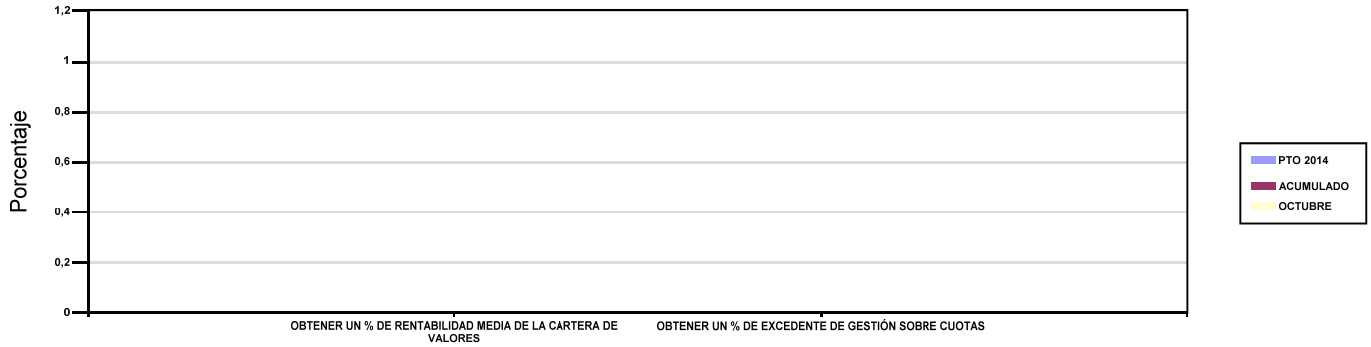

293 CORPORACIÓN MUTUA (en LIQUIDACIÓN)

ÁREA 4 "TESOR.INFORM.Y OTROS SERVIC."

OBJETIVOS DEL PROGRAMA 4591 "DIRECCIÓN Y SERVICIOS GENERALES"

01 CONSEGUIR QUE EL ABSENTISMO S/JORNADAS TOTALES NO EXCEDA EL %

08 CONSEGUIR QUE EL COSTE DE LOS SERVICIOS S/CUOTAS NO REBASE EL %

ABSENTISMO Y COSTE DE LOS SERVICIOS SOBRE CUOTAS

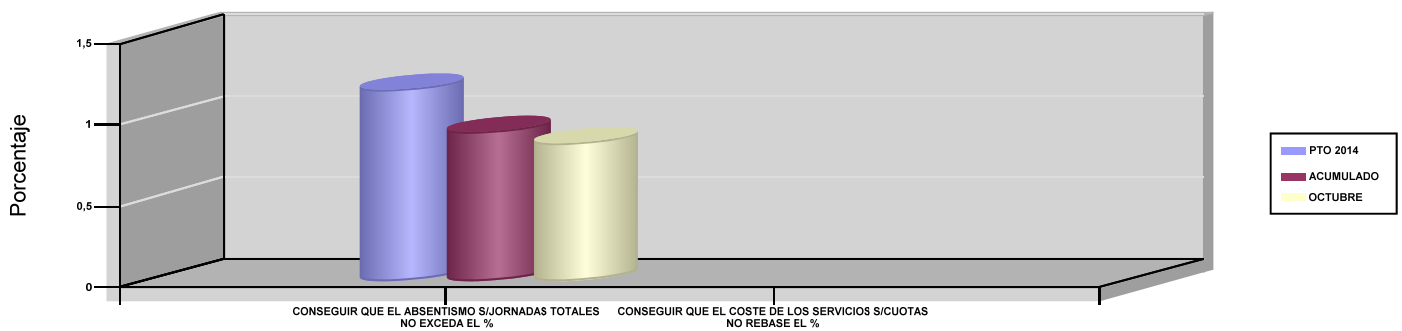

09 CONSEGUIR UN COSTE DE LOS SERVICIOS POR TRABAJADOR PROTEGIDO, EN EUROS

COSTE DE LOS SERVICIOS POR TRABAJADOR

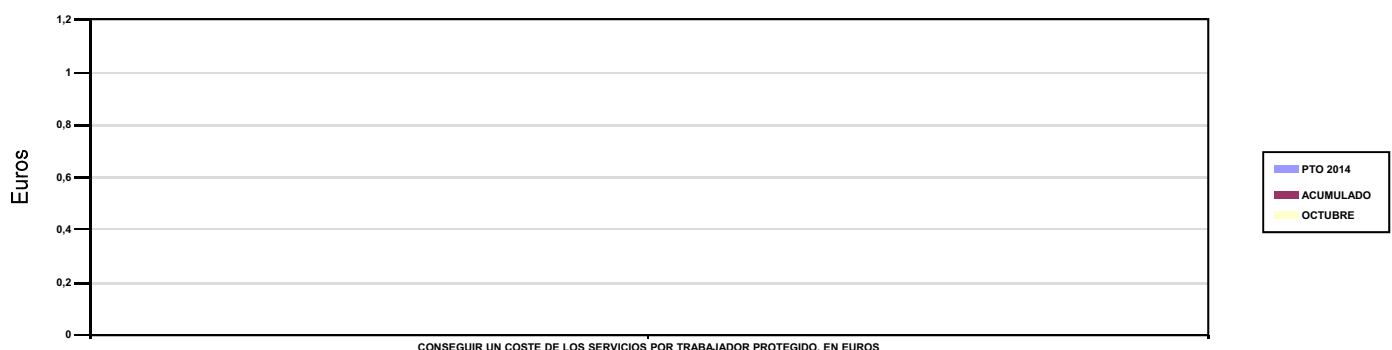



294 SUMA INTERMUTUAL (en LIQUIDACIÓN)





294 SUMA INTERMUTUAL (en LIQUIDACIÓN)		Area 4	
		G.P 43	Programa 64
PROGRAMA : ADMINISTRACIÓN DEL PATRIMONIO		RESPONSABLE:	
ACTIVIDADES			
GESTIONAR Y CONTROLAR LA SITUACIÓN Y VARIACIÓN FINANCIERA Y PATRIMONIAL			
OBJETIVOS			
CL	DENOMINACIÓN	Presupuesto 2014	EJECUCIÓN
02	OBTENER UN % DE RENTABILIDAD MEDIA DE LA CARTERA DE VALORES	1,50	0
MEDIOS HUMANOS Y FINANCIEROS			
CL	MEDIOS	Presupuesto 2014	EJECUCIÓN
	EN MILES DE EUROS		
17	TOTAL OPERACIONES FINANCIERAS	345,20	0
18	TOTAL GASTOS DEL PROGRAMA	345,20	0
INDICADORES PARA EL SEGUIMIENTO DE OBJETIVOS			
CL	DENOMINACIÓN	Presupuesto 2014	EJECUCIÓN
24	IMPORTE MEDIO DE LA CARTERA DE VALORES (EN MILES DE EUROS)	340	0
25	RENDIMIENTO NETO EN EL PERÍODO DE LA CARTERA DE VALORES (EN MILES DE EUROS)	5,10	0
40	EXCEDENTE DE GESTIÓN EN EL PERÍODO (EN MILES DE EUROS)	5,20	1,77



294 SUMA INTERMUTUAL (en LIQUIDACIÓN)		Area 4	
		G.P 45	Programa 91
PROGRAMA : DIRECCIÓN Y SERVICIOS GENERALES		RESPONSABLE:	
ACTIVIDADES			
DIRIGIR, COORDINAR Y APOYAR LAS ACTIVIDADES DE LA ENTIDAD INSPECCIONAR LOS CENTROS Y SERVICIOS PROPIOS Y CONCERTADOS GESTIONAR Y COORDINAR LA POLÍTICA DE PERSONAL, SUMINISTROS Y MANTENIMIENTO ELABORAR Y GESTIONAR LOS PRESUPUESTOS			
OBJETIVOS			
CL	DENOMINACIÓN	Presupuesto 2014	EJECUCIÓN
MEDIOS HUMANOS Y FINANCIEROS			
CL	MEDIOS	Presupuesto 2014	EJECUCIÓN
10	NÚMERO DE PERSONAS	1	0
	EN MILES DE EUROS		
11	Gastos de personal	92,33	0
12	Otros gastos de funcionamiento	74,41	0,20
13	TOTAL COSTE DE LOS SERVICIOS	166,74	0,20
16	TOTAL OPERACIONES NO FINANCIERAS	166,74	0,20
18	TOTAL GASTOS DEL PROGRAMA	166,74	0,20
INDICADORES PARA EL SEGUIMIENTO DE OBJETIVOS			
CL	DENOMINACIÓN	Presupuesto 2014	EJECUCIÓN
25	NÚMERO DE JORNADAS LABORALES DE TODO EL PERSONAL DE LA ENTIDAD	248	0
40	IMPORTE TOTAL DEL COSTE DE LOS SERVICIOS DE LA ENTIDAD (EN MILES DE EUROS)	166,74	0,20



294 SUMA INTERMUTUAL (en LIQUIDACIÓN)

ÁREA 4 "TESOR.INFORM.Y OTROS SERVIC."

OBJETIVOS DEL PROGRAMA 4364 "ADMINISTRACIÓN DEL PATRIMONIO"

02 OBTENER UN % DE RENTABILIDAD MEDIA DE LA CARTERA DE VALORES

09 OBTENER UN % DE EXCEDENTE DE GESTIÓN SOBRE CUOTAS

RENTABILIDAD Y EXCEDENTE DE GESTIÓN

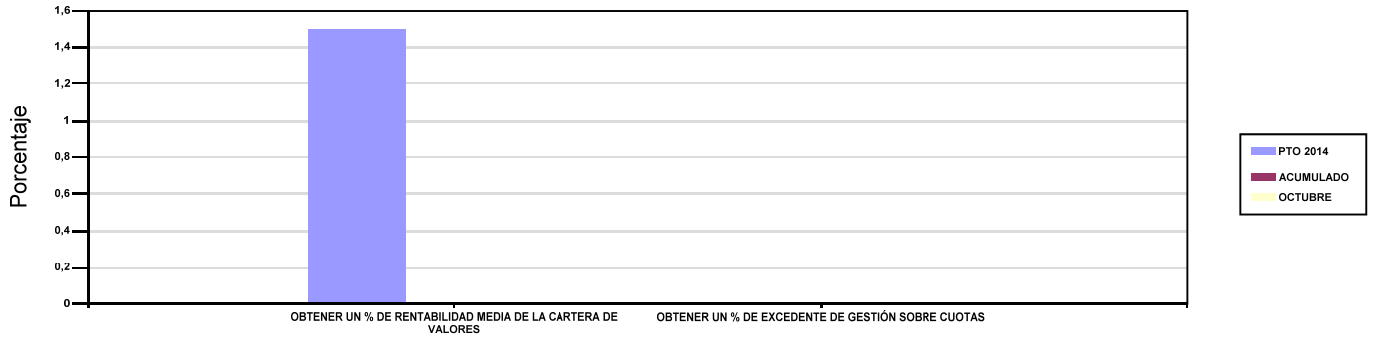

294 SUMA INTERMUTUAL (en LIQUIDACIÓN)

ÁREA 4 "TESOR.INFORM.Y OTROS SERVIC."

OBJETIVOS DEL PROGRAMA 4591 "DIRECCIÓN Y SERVICIOS GENERALES"

01 CONSEGUIR QUE EL ABSENTISMO S/JORNADAS TOTALES NO EXCEDA EL %

08 CONSEGUIR QUE EL COSTE DE LOS SERVICIOS S/CUOTAS NO REBASE EL %

ABSENTISMO Y COSTE DE LOS SERVICIOS SOBRE CUOTAS

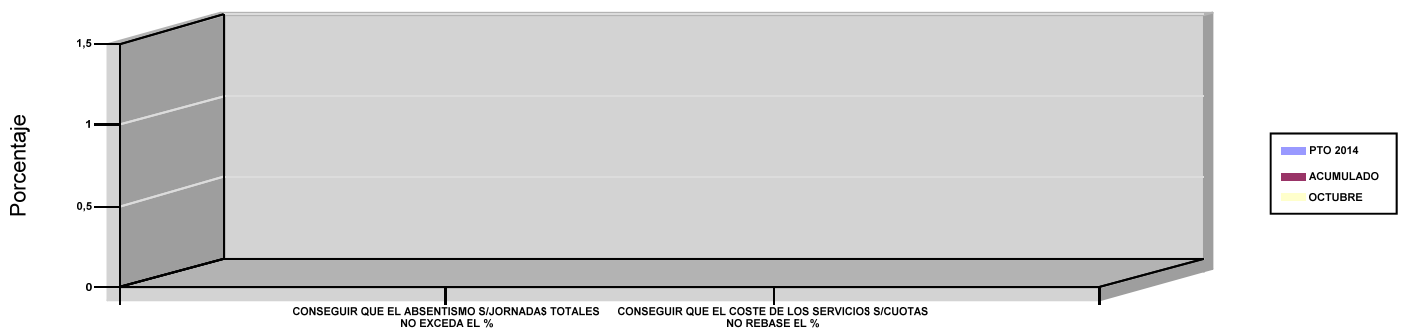

09 CONSEGUIR UN COSTE DE LOS SERVICIOS POR TRABAJADOR PROTEGIDO, EN EUROS

COSTE DE LOS SERVICIOS POR TRABAJADOR





AGREGADO DE MUTUAS





AGREGADO DE MUTUAS		Area 1	
		G.P 11	Programa 02
PROGRAMA : INCAPACIDAD TEMPORAL Y OTRAS PRESTACIONES		RESPONSABLE:	
ACTIVIDADES			
RECONOCIMIENTO DE PRESTACIONES DE PAGO DIRECTO POR INCAPACIDAD TEMPORAL VIGILANCIA DE LOS RECONOCIMIENTOS EFECTUADOS EN RÉGIMEN DE PAGO DELEGADO VIGILANCIA DEL AGOTAMIENTO DE LOS PLAZOS DE ESTAS PREST. SEGUIMIENTO DE LA INCAPACIDAD TEMPORAL POR RÉGIMENES Y TIPOS DE PAGO (DIRECTO Y DELEGADO)			
OBJETIVOS			
CL	DENOMINACIÓN	Presupuesto 2014	EJECUCIÓN
01	CONSEGUIR UNA DURACIÓN MEDIA MÁXIMA, EN DÍAS, DE CADA PROCESO DE I.T.	40,32	39,64
02	NO SUPERAR UN PORCENTAJE DE PROCESOS DE IT RESPECTO A LOS AFILIADOS	1,21	1,53
03	CONSEGUIR UN GASTO DIRECTO MÁXIMO POR AFILIADO DE EUROS	134,91	111,23
04	CONSEGUIR UN NÚM. MEDIO MÁXIMO DE DÍAS INDEMNIZADOS POR CADA PROCESO INDEMNIZADO	62,35	54,91
05	CONSEGUIR UN GASTO DIRECTO MÁXIMO POR DÍA INDEMNIZADO DE EUROS	34,62	28,74
06	REALIZAR UN GASTO DIRECTO MÁXIMO POR PROCESO INDEMNIZADO CON ALTA EN EL PERÍODO DE EUROS	2.158,57	1.577,91
07	REALIZAR UN GASTO TOTAL MAXIMO POR AFILIADO DE EUROS	150,89	131,17
08	CONSEGUIR UN GASTO TOTAL MÁXIMO POR DÍA INDEMNIZADO DE EUROS	38,72	33,89
09	REALIZAR UN GASTO TOTAL MÁXIMO POR PROCESO INDEMNIZADO DE EUROS	2.414,22	1.860,78
MEDIOS HUMANOS Y FINANCIEROS			
CL	MEDIOS	Presupuesto 2014	EJECUCIÓN
10	NÚMERO DE PERSONAS EN MILES DE EUROS	3.142	3.156,16
11	Gastos de personal	130.487,19	104.888,07
12	Otros gastos de funcionamiento	81.651,99	60.594,10
13	TOTAL COSTE DE LOS SERVICIOS	212.139,18	165.482,17
14	Transferencias	3.692.223,12	2.790.468,49
15	Inversiones	1.409,94	792,33
16	TOTAL OPERACIONES NO FINANCIERAS	3.905.772,24	2.956.742,99
18	TOTAL GASTOS DEL PROGRAMA	3.905.772,24	2.956.742,99
INDICADORES PARA EL SEGUIMIENTO DE OBJETIVOS			
CL	DENOMINACIÓN	Presupuesto 2014	EJECUCIÓN
19	NUM. DE PROCESOS DE IT CUYA ALTA MÉDICA SE HAYA PRODUCIDO EN EL EJERCICIO	2.943.214	2.494.473,78
20	NUM. DE DÍAS DE BAJA RELATIVOS A PROCESOS CUYA ALTA MÉDICA SE HAYA PRODUCIDO EN EL EJERCICIO	118.682.015	98.891.778,12
21	NUM. DE PROCESOS EN LOS QUE EL ÚLTIMO DÍA DEL PERÍODO EL PACIENTE SE ENCUENTRA EN SITUACIÓN DE BAJA	288.679	339.037
22	POBLACIÓN PROTEGIDA EL ÚLTIMO DÍA DEL PERÍODO	23.928.584	22.151.346,50
23	POBLACIÓN MEDIA PROTEGIDA EN EL PERÍODO	24.239.122	21.950.400,50
24	GASTO DIRECTO GENERADO EN EL PERÍODO EN CONCEPTO DE I.T.(EN MILES DE EUROS) EXCLUIDAS EMPRESAS COLABORADORAS	3.270.100	2.441.510,22
25	NUMERO DE PROCESOS INICIADOS EN EL PERÍODO	3.116.724	3.036.103
60	NUM. DE PROCESOS INDEMNIZADOS CUYA ALTA SE HAYA PRODUCIDO EN EL PERÍODO	1.538.576	1.535.641,45
61	NUM. DE DÍAS INDEM.EN EL PERÍODO O ANT.,DE LOS PROCESOS INDEM. CUYA ALTA SE HAYA PRODUCIDO EN EL PERÍODO	95.936.118	84.317.302,55
62	NUM. DE PROCESOS INDEMNIZADOS INICIADOS EN EL PERÍODO	1.526.591	1.352.410,33
63	NUM. DE DÍAS INDEMNIZADOS EN EL PERÍODO	94.461.989	84.957.654,32
64	NUM. DE PROCESOS INDEMNIZADOS INICIADOS POR CADA 1000 AFILIADOS	62,98	61,61
65	NUM. DE DÍAS INDEMNIZADOS POR CADA AFILIADO	3,90	3,87
66	GASTOS ASOCIADOS GENERADOS EN EL PERÍODO (SANITARIOS, DE ADMON Y OTROS GENERALES, EN MILES DE EUROS)	387.289,64	437.681,53
67	NUM. DE PROCESOS CESE DE ACTIVIDAD TRABAJADORES AUTONOMOS PRODUCIDOS EN EL PERIODO	4.569	1.976
68	NUM. DE PROCESOS CESE DE ACTIVIDAD TRABAJADORES AUTONOMOS QUE PREVALECN AL FINAL DEL PERIODO	1.535	510
69	DURACIÓN MEDIA DE LOS PROCESOS DE CESE DE ACTIVIDAD TRABAJADORES AUTONOMOS	813,28	692,30
70	NUM. TOTAL DE MENSUALIDADES CESE DE ACTIVIDAD ABONADAS EN EL PERIODO	15.677	9.396,04



AGREGADO DE MUTUAS

ÁREA 1 "PRESTACIONES ECONÓMICAS"

OBJETIVOS DEL PROGRAMA 1102 "INCAPACIDAD TEMPORAL Y OTRAS PRESTACIONES"

01 CONSEGUIR UNA DURACIÓN MEDIA MÁXIMA, EN DÍAS, DE CADA PROCESO DE I.T.

04 CONSEGUIR UN NÚM. MEDIO MÁXIMO DE DÍAS INDEMNIZADOS POR CADA PROCESO INDEMNIZADO

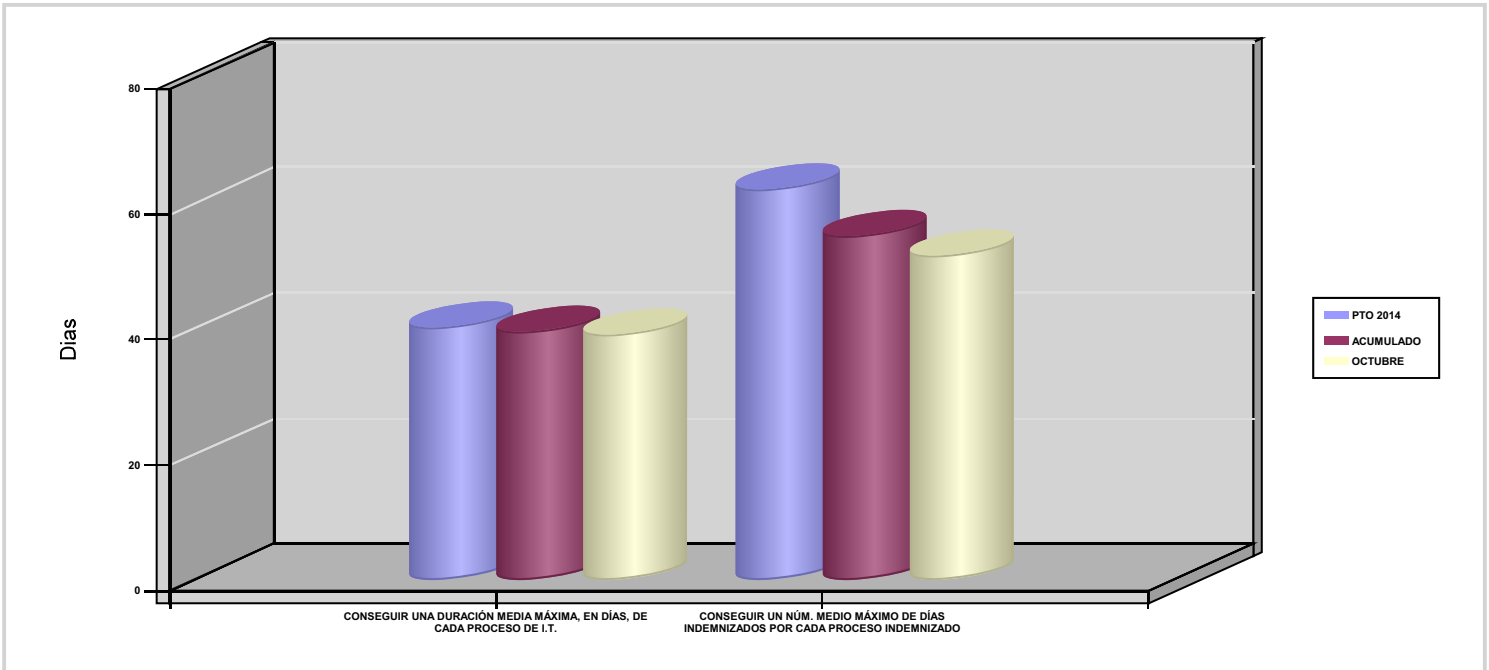

02 NO SUPERAR UN PORCENTAJE DE PROCESOS DE IT RESPECTO A LOS AFILIADOS

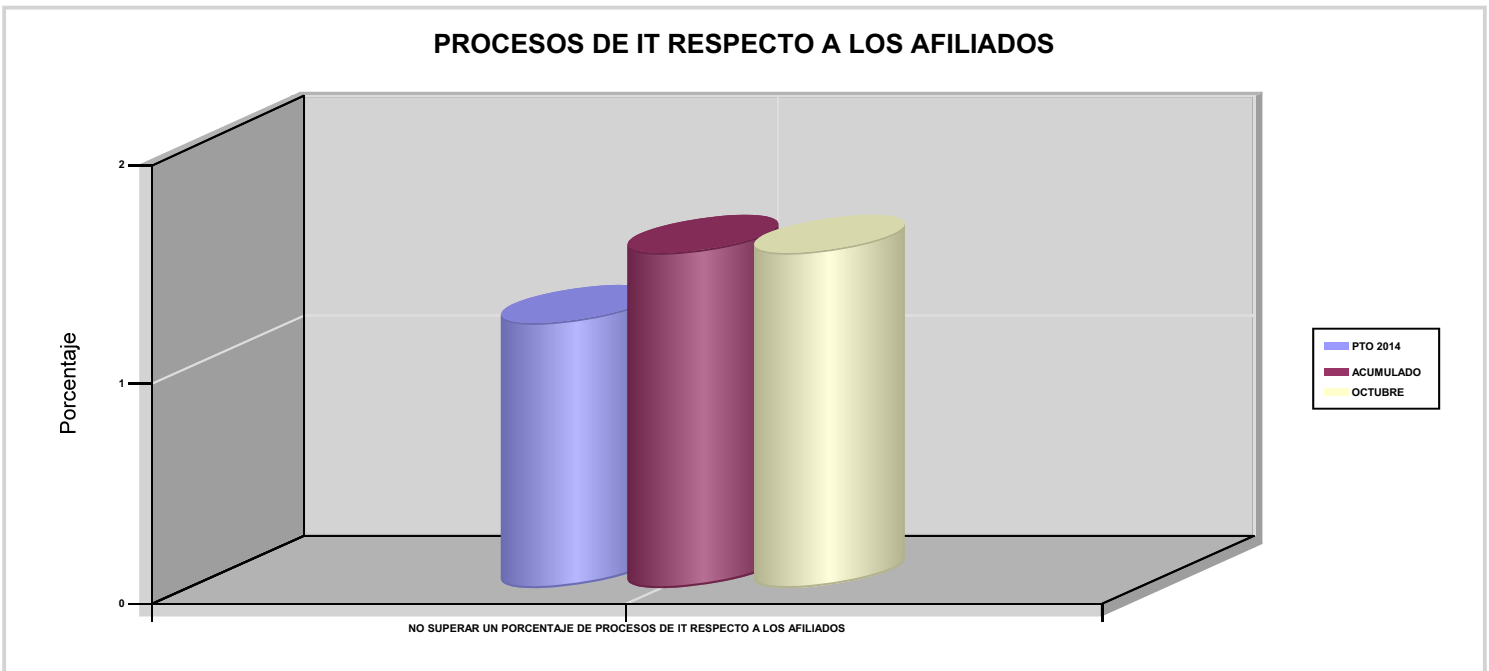



AGREGADO DE MUTUAS

ÁREA 1 "PRESTACIONES ECONÓMICAS"

OBJETIVOS DEL PROGRAMA 1102 "INCAPACIDAD TEMPORAL Y OTRAS PRESTACIONES"

03 CONSEGUIR UN GASTO DIRECTO MÁXIMO POR AFILIADO DE EUROS

05 CONSEGUIR UN GASTO DIRECTO MÁXIMO POR DÍA INDEMNIZADO DE EUROS

07 REALIZAR UN GASTO TOTAL MAXIMO POR AFILIADO DE EUROS

08 CONSEGUIR UN GASTO TOTAL MÁXIMO POR DÍA INDEMNIZADO DE EUROS

GASTO POR AFILIADO Y DÍA

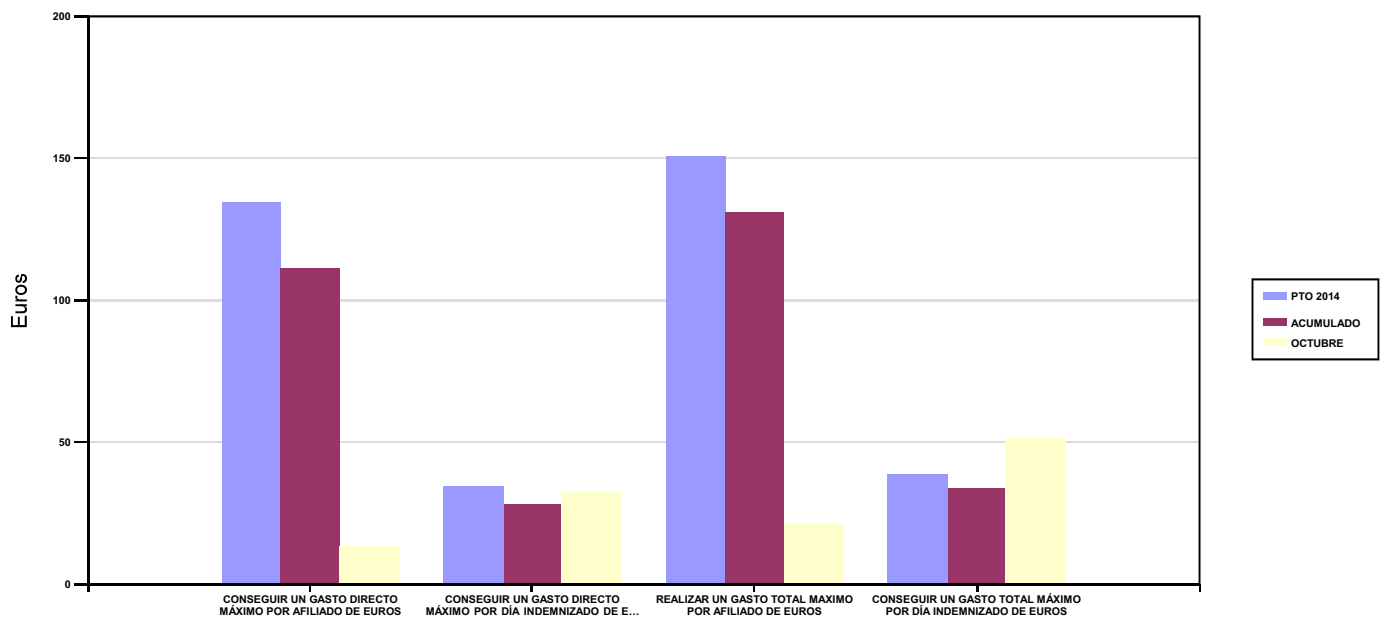

06 REALIZAR UN GASTO DIRECTO MÁXIMO POR PROCESO INDEMNIZADO CON ALTA EN EL PERÍODO DE EUROS

09 REALIZAR UN GASTO TOTAL MÁXIMO POR PROCESO INDEMNIZADO DE EUROS

COSTO MÁXIMO POR PROCESO

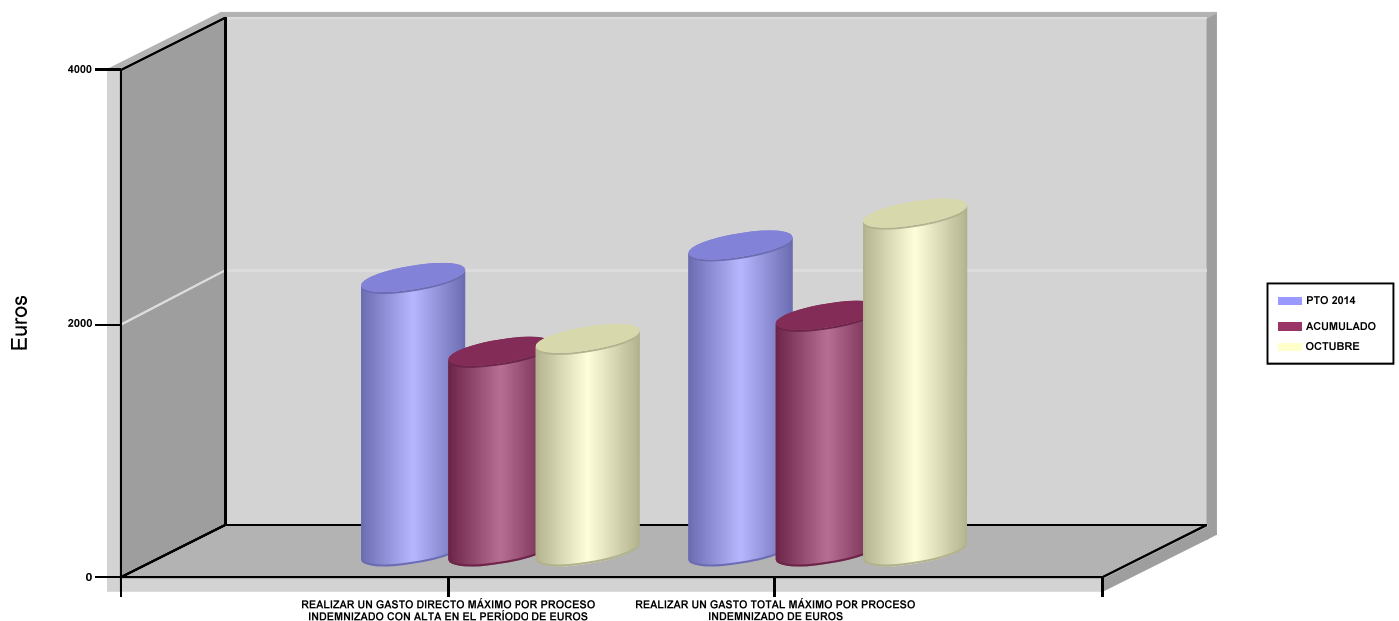



AGREGADO DE MUTUAS		Area 1	
		G.P 11	Programa 05
PROGRAMA : CAPITALES RENTA Y OTRAS COMPENSACIONES FINANCIERAS DE ACCIDENTES DE TRABAJO		RESPONSABLE:	
ACTIVIDADES			
RECONOCIMIENTO DE LOS DERECHOS A PRESTACIONES VITALICIAS Y TEMPORALES A BENEFICIARIOS DE INVALIDEZ MUERTE Y SUPERVIVENCIA DE ACCIDENTES DE TRABAJO CONTROL DE CÁLCULO DE LOS CAPITALES COSTE DE RENTA DE ACCIDENTES DE TRABAJO TRAMITACIÓN DE LOS EXPEDIENTES ANTE LOS ORGANISMOS CORRESPONDIENTES			
OBJETIVOS			
CL	DENOMINACIÓN	Presupuesto 2014	EJECUCIÓN
01	ATENDER UN NÚMERO DE SINIESTROS DE INVALIDEZ GENERADORES DE CAPITALES RENTA	6.511	4.780
02	ATENDER UN NÚMERO DE SINIESTROS POR MUERTE GENERADORES DE CAPITALES RENTA	1.157	726
MEDIOS HUMANOS Y FINANCIEROS			
CL	MEDIOS	Presupuesto 2014	EJECUCIÓN
10	NÚMERO DE PERSONAS	172	159
	EN MILES DE EUROS		
11	Gastos de personal	8.825,08	7.022,01
12	Otros gastos de funcionamiento	2.849,76	1.855,98
13	TOTAL COSTE DE LOS SERVICIOS	11.674,84	8.877,99
14	Transferencias	3.081.014,34	1.876.865,77
15	Inversiones	76,47	15,83
16	TOTAL OPERACIONES NO FINANCIERAS	3.092.765,65	1.885.759,59
18	TOTAL GASTOS DEL PROGRAMA	3.092.765,65	1.885.759,59
INDICADORES PARA EL SEGUIMIENTO DE OBJETIVOS			
CL	DENOMINACIÓN	Presupuesto 2014	EJECUCIÓN
19	IMPORTE DE LOS CAPITALES RENTA POR INVALIDEZ (EN MILES DE EUROS)	1.153.919,46	827.045,31
20	NÚMERO DE SINIESTROS GENERADOS DE CAPITALES RENTA POR INVALIDEZ	6.511	4.780
21	IMPORTE MEDIO DE LOS CAPITALES RENTA POR INVALIDEZ (EN EUROS)	177.226,15	173.022,03
22	IMPORTE DE LOS CAPITALES RENTA POR MUERTE (EN MILES DE EUROS)	214.370,42	121.348,04
23	NÚMERO DE SINIESTROS DEVENGADOS DE CAPITALES RENTA POR MUERTE	1.157	726
24	IMPORTE MEDIO DE LOS CAPITALES RENTA POR MUERTE (EN EUROS)	185.281,26	167.146,06
25	POBLACIÓN LABORAL PROTEGIDA POR I.M.S. AL FINAL DEL PERÍODO	12.846.611	13.296.646,13



AGREGADO DE MUTUAS		Area 2	
		G.P 21	Programa 22
PROGRAMA : MEDICINA AMBULATORIA DE MUTUAS DE ACCIDENTES DE TRABAJO		RESPONSABLE:	
ACTIVIDADES			
GESTIÓN DE LA ASISTENCIA SANITARIA EN RÉGIMEN AMBULATORIO EN CENTROS PROPIOS DE LAS MUTUAS Y EN SUS CENTROS MANCOMUNADOS CONTROL DE LA ASISTENCIA SANITARIA PRESTADA CON MEDIOS AJENOS CREACIÓN, ADAPTA. Y MEJORA DE CENTROS PROPIOS DE LAS MUTUAS Y DE SUS CENTROS MANCOMUNADOS			
OBJETIVOS			
CL	DENOMINACIÓN	Presupuesto 2014	EJECUCIÓN
02	ATENDER UN PORCENTAJE DE PACIENTES CON MEDIOS PROPIOS	74,29	77,42
03	ATENDER UN NÚMERO DE PACIENTES	1.647.445	1.551.176
MEDIOS HUMANOS Y FINANCIEROS			
CL	MEDIOS	Presupuesto 2014	EJECUCIÓN
10	NÚMERO DE PERSONAS	9.149	9.090,44
	EN MILES DE EUROS		
11	Gastos de personal	383.005,97	306.151,08
12	Otros gastos de funcionamiento	331.714,66	234.932,43
13	TOTAL COSTE DE LOS SERVICIOS	714.720,63	541.083,51
14	Transferencias	83.825,71	63.449,79
15	Inversiones	29.413,70	14.933,77
16	TOTAL OPERACIONES NO FINANCIERAS	827.960,04	619.467,07
18	TOTAL GASTOS DEL PROGRAMA	827.960,04	619.467,07
INDICADORES PARA EL SEGUIMIENTO DE OBJETIVOS			
CL	DENOMINACIÓN	Presupuesto 2014	EJECUCIÓN
19	NÚMERO DE CONSULTAS NUEVAS CON MEDIOS PROPIOS	1.375.646	1.282.193,40
20	NÚMERO DE CONSULTAS SUCESIVAS CON MEDIOS PROPIOS	6.618.376	6.462.917
22	NÚMERO DE PACIENTES ATENDIDOS CON MEDIOS PROPIOS	1.647.445	1.551.176
23	NÚMERO DE PACIENTES ATENDIDOS CON MEDIOS AJENOS	570.271	452.503
28	POBLACIÓN LABORAL PROTEGIDA AL FINAL DEL PERÍODO POR I.T POR CONTINGENCIAS PROFESIONALES	12.538.248	12.782.557,60



AGREGADO DE MUTUAS

ÁREA 2 "ASISTENCIA SANITARIA"

OBJETIVOS DEL PROGRAMA 2122 "MEDICINA AMBULATORIA DE MUTUAS DE ACCIDENTES DE TRABAJO"

02 ATENDER UN PORCENTAJE DE PACIENTES CON MEDIOS PROPIOS

% PACIENTES ATENDIDOS CON MEDIOS PROPIOS

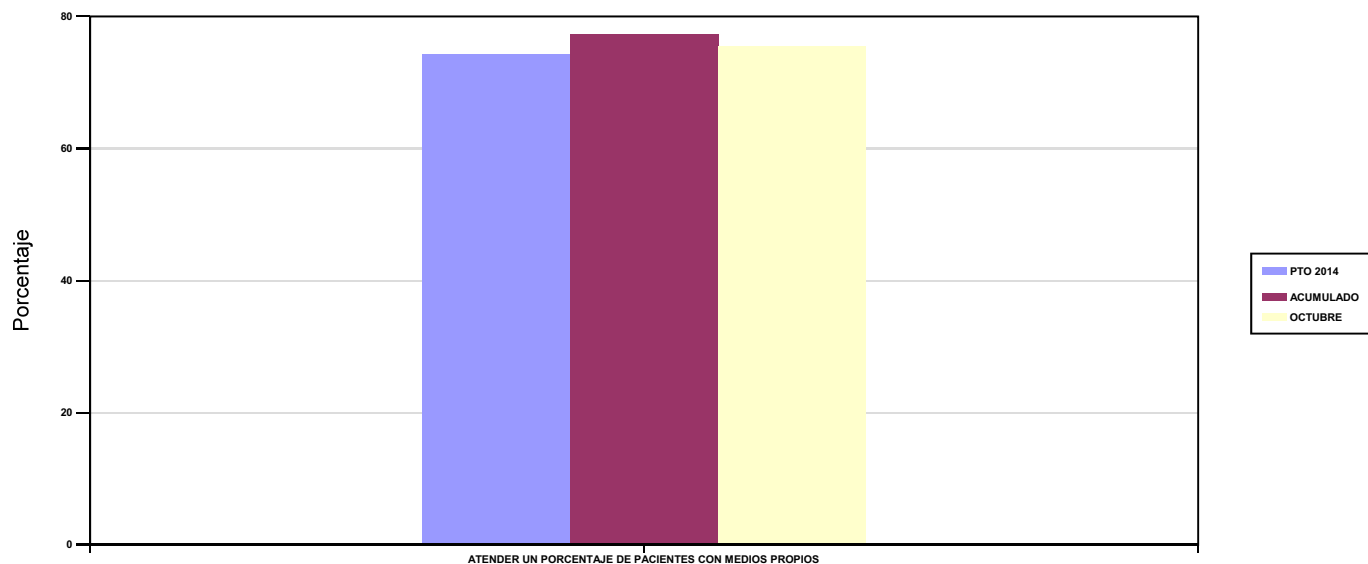

03 ATENDER UN NÚMERO DE PACIENTES

PACIENTES ATENDIDOS CON MEDIOS PROPIOS

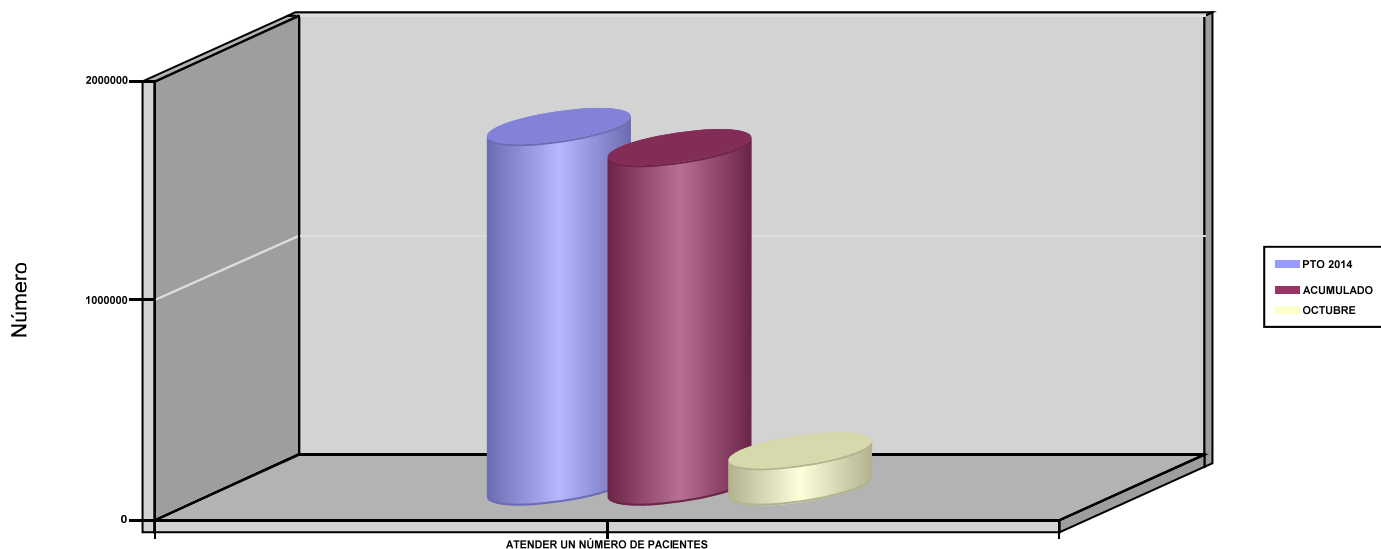



AGREGADO DE MUTUAS		Area 2	
		G.P 22	Programa 24
PROGRAMA : MEDICINA HOSPITALARIA DE MUTUAS DE ACCIDENTES DE TRABAJO		RESPONSABLE:	
ACTIVIDADES			
GESTIÓN DE LA ASISTENCIA SANITARIA EN RÉGIMEN HOSPITALARIO EN CENTROS PROPIOS DE LAS MUTUAS Y EN SUS CENTROS MANCOMUNADOS CONTROL DE LA ASISTENCIA SANITARIA HOSPITALARIA PRESTADA CON MEDIOS AJENOS CREACIÓN, ADAPTACIÓN Y MEJORA DE CENTROS PROPIOS DE LAS MUTUAS Y DE SUS CENTROS MANCOMUNADOS			
OBJETIVOS			
CL	DENOMINACIÓN	Presupuesto 2014	EJECUCIÓN
01	OBTENER UN PORCENTAJE DE OCUPACIÓN EN CENTROS PROPIOS	37,58	32,92
02	CONSEGUIR UNA ESTANCIA MEDIA EN CENTROS PROPIOS	3,57	3,89
03	CONSEGUIR UN COSTE MEDIO EN EUROS POR ESTANCIA EN CENTROS PROPIOS	1.341,71	1.102,20
04	CONSEGUIR UN COSTE MEDIO EN EUROS POR ESTANCIA EN CENTROS AJENOS	1.175,79	1.122,94
MEDIOS HUMANOS Y FINANCIEROS			
CL	MEDIOS	Presupuesto 2014	EJECUCIÓN
10	NÚMERO DE PERSONAS EN MILES DE EUROS	2.988	2.952
11	Gastos de personal	133.504,22	103.937,91
12	Otros gastos de funcionamiento	226.423,16	170.824,13
13	TOTAL COSTE DE LOS SERVICIOS	359.927,38	274.762,04
14	Transferencias	33.011,67	18.964,57
15	Inversiones	9.198,03	4.832,21
16	TOTAL OPERACIONES NO FINANCIERAS	402.137,08	298.558,82
18	TOTAL GASTOS DEL PROGRAMA	402.137,08	298.558,82
INDICADORES PARA EL SEGUIMIENTO DE OBJETIVOS			
CL	DENOMINACIÓN	Presupuesto 2014	EJECUCIÓN
19	NÚMERO DE CAMAS DE CLINICA PROPIAS INSTALADAS	1.306	1.453
20	NÚMERO DE CAMAS DE U.V.I. PROPIAS INSTALADAS	48	46
21	NÚMERO DE CAMAS DE REHABILITACIÓN PROPIAS INSTALADAS	56	45
22	NÚMERO TOTAL DE CAMAS HOSPITALARIAS PROPIAS INSTALADAS	1.410	1.544
23	NÚMERO DE ESTANCIAS PROPIAS CAUSADAS EN EL PERÍODO	169.773	158.867
24	NÚMERO DE ESTANCIAS PROPIAS POSIBLES EN EL PERÍODO	451.714	482.574
25	NÚMERO DE INGRESOS DEL PERÍODO EN CENTROS PROPIOS	47.552	40.828
26	COSTE ASISTENCIA HOSPITALARIA CON MEDIOS PROPIOS (EN MILES DE EUROS)	227.785,72	175.103,83
27	COSTE ASISTENCIA HOSPITALARIA CON MEDIOS AJENOS (EN MILES DE EUROS)	132.141,66	99.657,88
28	NÚMERO DE ACCIDENTADOS INGRESADOS EN CENTROS AJENOS	26.100	21.240,04
29	NÚMERO DE ESTANCIAS DE ACCIDENTADOS EN CENTROS AJENOS	112.385	88.747
30	DURACIÓN MEDIA EN DÍAS DE LOS PROCESOS DE INTERNAMIENTO EN CENTROS AJENOS	4,31	4,18



AGREGADO DE MUTUAS

ÁREA 2 "ASISTENCIA SANITARIA"

OBJETIVOS DEL PROGRAMA 2224 "MEDICINA HOSPITALARIA DE MUTUAS DE ACCIDENTES DE TRABAJO"

01 OBTENER UN PORCENTAJE DE OCUPACIÓN EN CENTROS PROPIOS

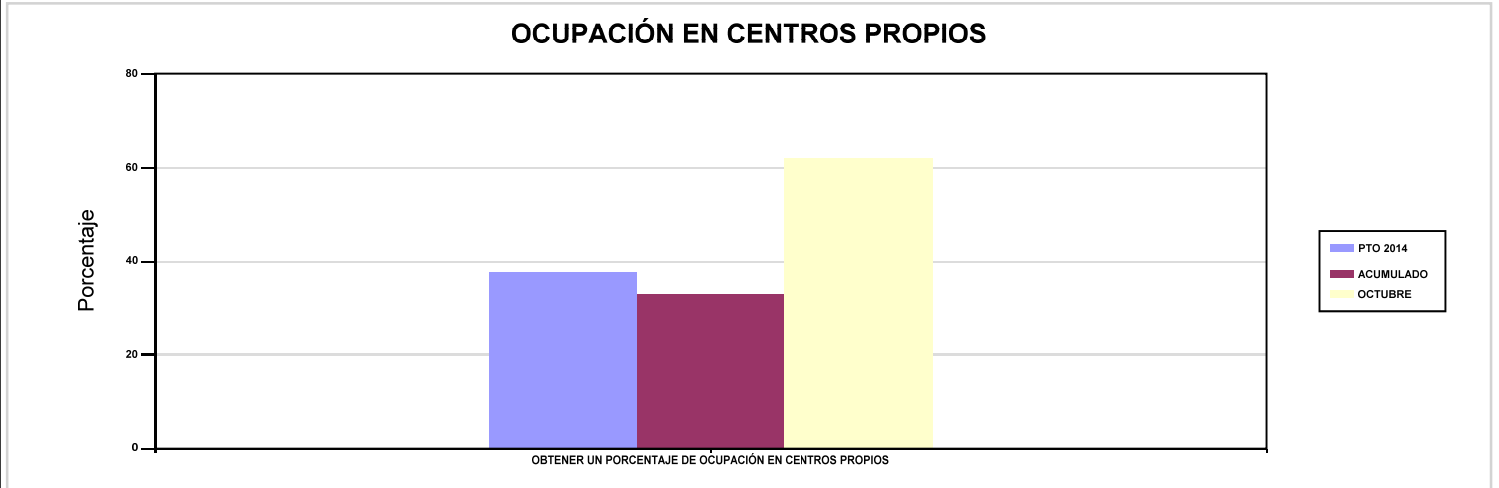

02 CONSEGUIR UNA ESTANCIA MEDIA EN CENTROS PROPIOS

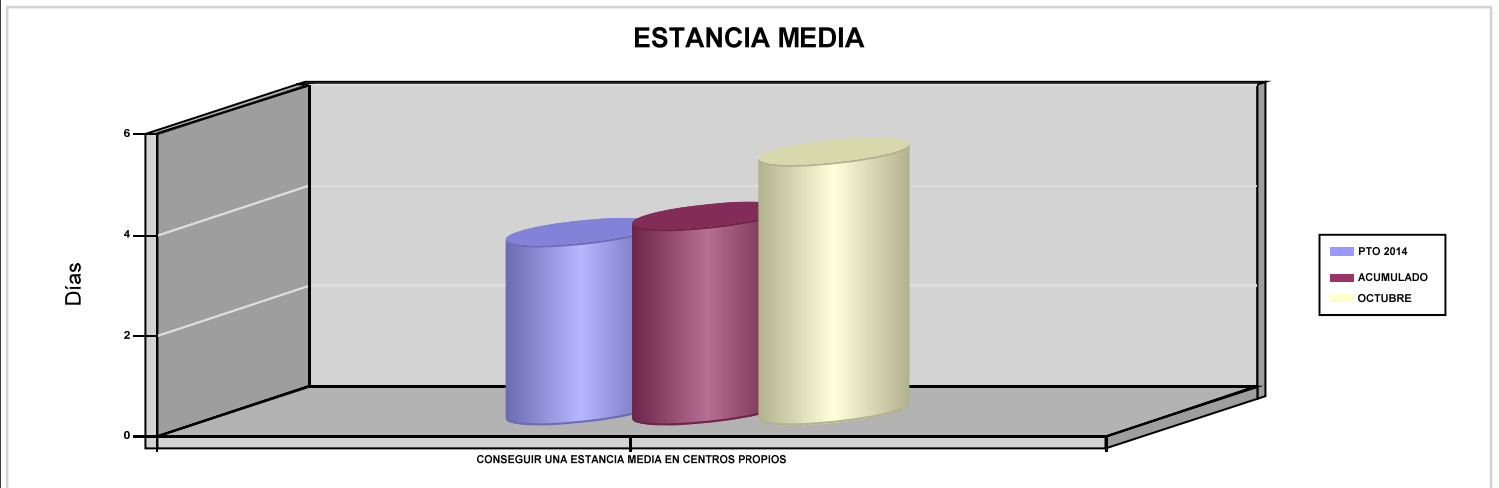

03 CONSEGUIR UN COSTE MEDIO EN EUROS POR ESTANCIA EN CENTROS PROPIOS

04 CONSEGUIR UN COSTE MEDIO EN EUROS POR ESTANCIA EN CENTROS AJENOS

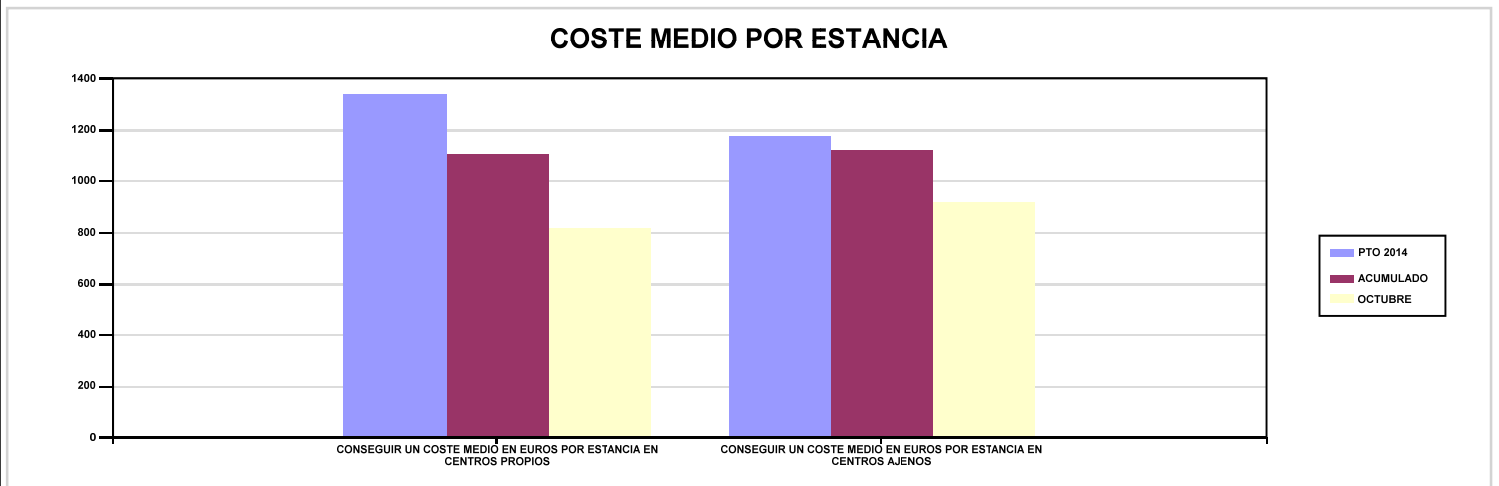



AGREGADO DE MUTUAS		Area 3	
		G.P 34	Programa 36
PROGRAMA : HIGIENE Y SEGURIDAD EN EL TRABAJO		RESPONSABLE:	
ACTIVIDADES			
ASESORAMIENTO SOBRE GESTIÓN DE RIESGOS INVESTIGACIÓN E INSPECCIÓN DE ACCIDENTES INFORMACIÓN Y DIVULGACIÓN ESTUDIOS DE PUESTOS Y CONDICIONES DE TRABAJO			
OBJETIVOS			
CL	DENOMINACIÓN	Presupuesto 2014	EJECUCIÓN
01	REALIZAR INVESTIGACIONES DE ACCIDENTES EN UN %	1,39	1,03
02	REALIZAR ESTUDIOS SOBRE SINIESTRALIDAD EN EMPRESAS EN NÚMERO	92.181	80.489
03	REALIZAR VISITAS DE ASESOR.Y ORIENTACIÓN A C.DE TRABAJO EN MATERIA DE SEGURIDAD E HIGIENE EN N°	54.778	46.873
04	REALIZAR CURSILLOS, JORNADAS, SEMINARIOS EN NÚMERO	6.347	5.265
05	MANTENER LA SINIESTRALIDAD SOBRE EL COLECTIVO PROTEGIDO EN UN %	5,33	4,45
07	REALIZAR CAMPAÑAS DE SENSIBILIZACIÓN Y EDUCACIÓN EN NÚMERO	316.033	200.873
08	REALIZAR ACTUACIONES DE ASESORAMIENTO EN NÚMERO	275.675	193.707
09	REALIZAR CAMPAÑAS DE DIVULGACIÓN EN NÚMERO	46.674	59.176
MEDIOS HUMANOS Y FINANCIEROS			
CL	MEDIOS	Presupuesto 2014	EJECUCIÓN
10	NÚMERO DE PERSONAS	437	432
	EN MILES DE EUROS		
11	Gastos de personal	19.440,49	15.047,60
12	Otros gastos de funcionamiento	6.686,60	3.796,39
13	TOTAL COSTE DE LOS SERVICIOS	26.127,09	18.843,99
14	Transferencias	0	0,85
15	Inversiones	213,21	64,35
16	TOTAL OPERACIONES NO FINANCIERAS	26.340,30	18.909,19
18	TOTAL GASTOS DEL PROGRAMA	26.340,30	18.909,19
INDICADORES PARA EL SEGUIMIENTO DE OBJETIVOS			
CL	DENOMINACIÓN	Presupuesto 2014	EJECUCIÓN
19	NÚMERO DE ACCIDENTES INVESTIGADOS	6.942	4.279
20	NÚMERO DE ACCIDENTES ACAECIDOS	498.041	415.573
21	NÚMERO DE ESTUDIOS DE SINIESTRALIDAD EN EMPRESAS REALIZADOS	92.181	80.489
22	NÚMERO DE VISITAS A CENTROS DE TRABAJO REALIZADAS	54.778	46.873
23	NÚMERO DE ENCUESTAS EN MATERIA PREVENTIVA REALIZADAS	15.728	12.722
24	NÚMERO DE CURSILLOS, JORNADAS Y SEMINARIOS EN MATERIA PREVENTIVA REALIZADOS	6.347	5.265
25	NÚMERO DE ASISTENTES A LOS CURSILLOS, JORNADAS Y SEMINARIOS	102.822	74.051
26	NÚMERO DE ACCIDENTADOS EN EL PERÍODO	684.784	591.732
27	POBLACIÓN LABORAL PROTEGIDA AL FINAL DEL PERÍODO POR I.M.S. POR CONTINGENCIAS PROFESIONALES	12.846.611	13.296.646,13
29	NUMERO DE ENFERMEDADES PROFESIONALES INVESTIGADAS	1.917	1.919
30	NÚMERO DE CAMPAÑAS DE SENSIBILIZACIÓN Y EDUCACIÓN PREVENTIVA REALIZADAS	316.033	200.873
31	NÚMERO DE PUBLICACIONES EN MATERIA PREVENTIVA REALIZADAS	888.298	667.999
32	NÚMERO DE ACTUACIONES DE ASESORAMIENTO EN MATERIA PREVENTIVA REALIZADAS	275.675	193.707
33	NÚMERO DE CAMPAÑAS DE DIVULGACIÓN EN MATERIA PREVENTIVA REALIZADAS	46.674	59.176



AGREGADO DE MUTUAS		Area 4	
		G.P 43	Programa 64
PROGRAMA : ADMINISTRACIÓN DEL PATRIMONIO		RESPONSABLE:	
ACTIVIDADES			
GESTIONAR Y CONTROLAR LA SITUACIÓN Y VARIACIÓN FINANCIERA Y PATRIMONIAL			
OBJETIVOS			
CL	DENOMINACIÓN	Presupuesto 2014	EJECUCIÓN
02	OBTENER UN % DE RENTABILIDAD MEDIA DE LA CARTERA DE VALORES	3,28	2,37
09	OBTENER UN % DE EXCEDENTE DE GESTIÓN SOBRE CUOTAS	14,59	-8,69
MEDIOS HUMANOS Y FINANCIEROS			
CL	MEDIOS	Presupuesto 2014	EJECUCIÓN
EN MILES DE EUROS			
14	Transferencias	587.404,35	624.904,20
16	TOTAL OPERACIONES NO FINANCIERAS	587.404,35	624.904,20
17	TOTAL OPERACIONES FINANCIERAS	1.842.000,31	5.481,98
18	TOTAL GASTOS DEL PROGRAMA	2.429.404,66	630.386,18
INDICADORES PARA EL SEGUIMIENTO DE OBJETIVOS			
CL	DENOMINACIÓN	Presupuesto 2014	EJECUCIÓN
24	IMPORTE MEDIO DE LA CARTERA DE VALORES (EN MILES DE EUROS)	3.991.969,28	4.586.099,37
25	RENDIMIENTO NETO EN EL PERÍODO DE LA CARTERA DE VALORES (EN MILES DE EUROS)	130.911,95	108.853,07
40	EXCEDENTE DE GESTIÓN EN EL PERÍODO (EN MILES DE EUROS)	1.422.638,57	-467.714,55
41	RECAUDACIÓN POR CUOTAS EN EL PERÍODO (EN MILES DE EUROS)	9.750.650	5.379.609,18



AGREGADO DE MUTUAS		Area 4	
		G.P 45	Programa 91
PROGRAMA : DIRECCIÓN Y SERVICIOS GENERALES		RESPONSABLE:	
ACTIVIDADES			
DIRIGIR, COORDINAR Y APOYAR LAS ACTIVIDADES DE LA ENTIDAD INSPECCIONAR LOS CENTROS Y SERVICIOS PROPIOS Y CONCERTADOS GESTIONAR Y COORDINAR LA POLÍTICA DE PERSONAL, SUMINISTROS Y MANTENIMIENTO ELABORAR Y GESTIONAR LOS PRESUPUESTOS			
OBJETIVOS			
CL	DENOMINACIÓN	Presupuesto 2014	EJECUCIÓN
01	CONSEGUIR QUE EL ABSENTISMO S/JORNADAS TOTALES NO EXCEDA EL %	4,45	4,69
08	CONSEGUIR QUE EL COSTE DE LOS SERVICIOS S/CUOTAS NO REBASE EL %	18,92	25,81
09	CONSEGUIR UN COSTE DE LOS SERVICIOS POR TRABAJADOR PROTEGIDO, EN EUROS	126,23	92,03
MEDIOS HUMANOS Y FINANCIEROS			
CL	MEDIOS	Presupuesto 2014	EJECUCIÓN
10	NÚMERO DE PERSONAS	5.670	5.681,40
	EN MILES DE EUROS		
11	Gastos de personal	270.575,29	213.135,24
12	Otros gastos de funcionamiento	249.466,92	166.479,99
13	TOTAL COSTE DE LOS SERVICIOS	520.042,21	379.615,23
14	Transferencias	35.544,63	40.737,42
15	Inversiones	9.602,18	5.226,43
16	TOTAL OPERACIONES NO FINANCIERAS	565.189,02	425.579,08
17	TOTAL OPERACIONES FINANCIERAS	22.072,46	6.706,61
18	TOTAL GASTOS DEL PROGRAMA	587.261,48	432.285,69
INDICADORES PARA EL SEGUIMIENTO DE OBJETIVOS			
CL	DENOMINACIÓN	Presupuesto 2014	EJECUCIÓN
25	NÚMERO DE JORNADAS LABORALES DE TODO EL PERSONAL DE LA ENTIDAD	5.219.874	4.405.042,38
26	NÚMERO DE JORNADAS LABORALES PERDIDAS DE TODO EL PERSONAL DE LA ENTIDAD	232.344	206.603,40
40	IMPORTE TOTAL DEL COSTE DE LOS SERVICIOS DE LA ENTIDAD (EN MILES DE EUROS)	1.844.631,33	1.388.664,95
41	RECAUDACIÓN POR CUOTAS (EN MILES DE EUROS)	9.750.650	5.379.609,18
42	POBLACIÓN LABORAL TOTAL PROTEGIDA AL FINAL DEL PERÍODO	14.613.627	15.088.510,60



AGREGADO DE MUTUAS

ÁREA 4 "TESOR.INFORM.Y OTROS SERVIC."

OBJETIVOS DEL PROGRAMA 4364 "ADMINISTRACIÓN DEL PATRIMONIO"

02 OBTENER UN % DE RENTABILIDAD MEDIA DE LA CARTERA DE VALORES

09 OBTENER UN % DE EXCEDENTE DE GESTIÓN SOBRE CUOTAS

RENTABILIDAD Y EXCEDENTE DE GESTIÓN

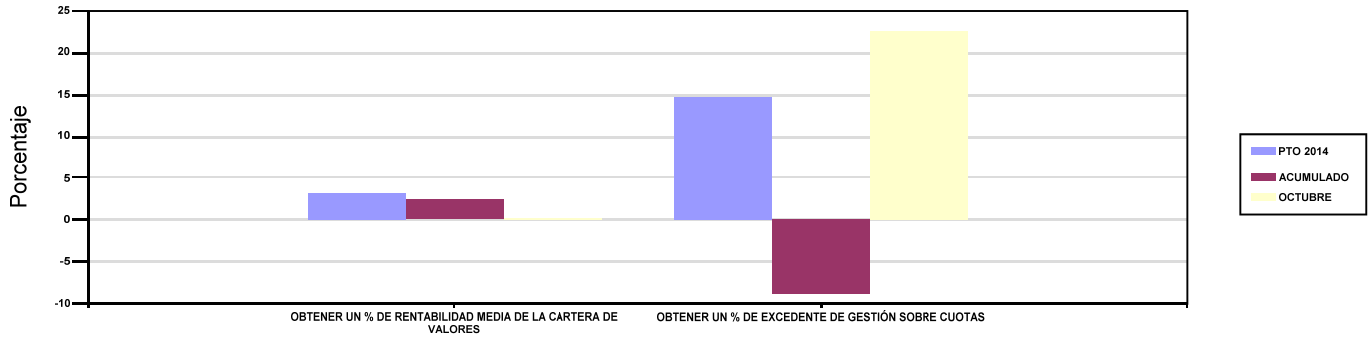

AGREGADO DE MUTUAS

ÁREA 4 "TESOR.INFORM.Y OTROS SERVIC."

OBJETIVOS DEL PROGRAMA 4591 "DIRECCIÓN Y SERVICIOS GENERALES"

01 CONSEGUIR QUE EL ABSENTISMO S/JORNADAS TOTALES NO EXCEDA EL %

08 CONSEGUIR QUE EL COSTE DE LOS SERVICIOS S/CUOTAS NO REBASE EL %

ABSENTISMO Y COSTE DE LOS SERVICIOS SOBRE CUOTAS

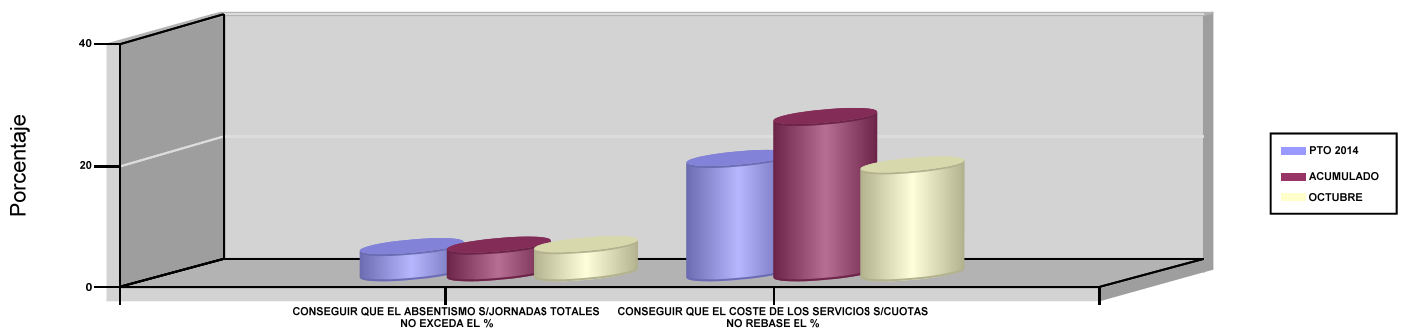

09 CONSEGUIR UN COSTE DE LOS SERVICIOS POR TRABAJADOR PROTEGIDO, EN EUROS

COSTE DE LOS SERVICIOS POR TRABAJADOR

