



GOBIERNO  
DE ESPAÑA

MINISTERIO  
DE EMPLEO  
Y SEGURIDAD SOCIAL

SECRETARÍA DE ESTADO  
DE LA SEGURIDAD SOCIAL

DIRECCION GENERAL  
DE ORDENACIÓN  
DE LA SEGURIDAD SOCIAL

# PRESUPUESTOS DE LA SEGURIDAD SOCIAL

EJERCICIO 2013



ANEXO AL INFORME ECONÓMICO-FINANCIERO





**MINISTERIO DE EMPLEO Y SEGURIDAD SOCIAL**  
**Secretaría de Estado de la Seguridad Social**  
DIRECCIÓN GENERAL DE ORDENACIÓN DE LA SEGURIDAD SOCIAL

**Anexo al Informe Económico Financiero a los Presupuestos de la Seguridad Social de 2013**



**INDICE**



## INDICE

	<u>Página</u>
<b>I. COTIZACIÓN A LA SEGURIDAD SOCIAL .....</b>	<b>11</b>
1. Salario mínimo interprofesional, bases y tipos de cotización .....	14
2. Evolución del número de cotizaciones y de afiliados al Sistema de la Seguridad Social .....	33
3. Evolución del mercado de trabajo. Datos EPA .....	56
4. Evolución de las cuotas del Sistema de la Seguridad Social .....	63
<b>II. PENSIONES DEL SISTEMA DE LA SEGURIDAD SOCIAL .....</b>	<b>73</b>
1. Aspectos generales de la evolución de las pensiones .....	76
2. Evolución del número de altas iniciales y pensión media de las altas .....	103
3. Datos complementarios de altas iniciales de pensiones .....	118
4. Evolución del número de bajas definitivas y pensión media de las bajas ....	138
5. Evolución del número y pensión media de las pensiones en vigor .....	153
6. Datos complementarios de pensiones en vigor .....	180
7. Distribución de las pensiones por Comunidades Autónomas.....	185
<b>III. ASISTENCIA SANITARIA, OTRAS PRESTACIONES ECONÓMICAS Y ÁREA DE TESORERÍA, INFORMÁTICA Y OTROS SERVICIOS .....</b>	<b>279</b>
1. Asistencia Sanitaria de la Seguridad Social .....	281
1.1. Población protegida .....	281
1.2. Evolución del gasto en Asistencia Sanitaria 2003-2011 .....	283
2. Incapacidad Temporal .....	289
3. Maternidad, paternidad, riesgo durante el embarazo y la lactancia natural y cuidado de menores afectados por cáncer u otra enfermedad grave .....	328
3.1. Maternidad .....	328
3.2. Riesgo durante el embarazo .....	336
3.3. Paternidad y riesgo durante la lactancia natural .....	343
3.4. Cuidado de menores afectados por cáncer u otra enfermedad grave	348
4. Protección familiar .....	348
5. Gasto en Servicios Sociales. Prestaciones de la Ley de Integración Social de Minusválidos (LISMI) .....	356
6. Tesorería, Informática y otros Servicios Funcionales Comunes .....	362
7. Pensiones FAS .....	367
<b>IV. CIFRAS DE PROTECCIÓN SOCIAL EN LOS PAISES DE LA U.E. ....</b>	<b>373</b>
1. Metodología y clasificación del gasto .....	375
2. Gastos de protección social .....	380
3. Ingresos de protección social .....	393
<b>V. MUTUAS DE ACCIDENTES DE TRABAJO Y ENFERMEDADES PROFESIONALES DE LA SEGURIDAD SOCIAL .....</b>	<b>405</b>

## INDICE DE CUADROS

Página**I. COTIZACIÓN A LA SEGURIDAD SOCIAL**

I. 1.	Evolución del salario mínimo interprofesional y del indicador público de renta de efectos múltiples (IPREM) .....	15
I. 2.	Evolución de las bases mínimas y máximas de cotización del Régimen General .....	17
I. 3.	Evolución tipos de cotización .....	20
I. 4.	Evolución de las bases y tipos de cotización del Régimen Especial Agrario Cuenta Ajena y Cuenta Propia .....	22
I. 5.	Evolución de la Cuota empresarial por “jornadas reales” (contingencias comunes) .....	26
I. 6.	Bases de cotización del Régimen Especial Agrario Cuenta Ajena 2009-2012 .....	29
I. 7.	Evolución de las bases y tipos de cotización del Régimen Especial de Trabajadores Autónomos .....	30
I. 8.	Evolución de las bases y tipos de cotización del Régimen Especial de Empleados de Hogar .....	31
I. 9.	Evolución del número de cotizaciones de ocupados .....	34
I. 10.	Evolución del número medio mensual de afiliados en alta .....	37
I. 11.	Evolución del número de afiliados en alta .....	39
I. 12.	Evolución del número medio mensual de afiliados ocupados por género .	42
I. 13.	Evolución del número de afiliados ocupados por edad .....	44
I. 14.	Distribución por género y edades del número de afiliados .....	45
I. 15.	Distribución de afiliados por grupos de tarifa .....	46
I. 16.	Evolución del número medio mensual de afiliados extranjeros por género .....	47
I. 17.	Evolución del número medio mensual de afiliados extranjeros por procedencia .....	48
I. 18.	Distribución de afiliados por actividad económica y tamaño de empresa .	49
I. 19.	Distribución de afiliados por cobertura de I.T. contingencias comunes ....	51
I. 20.	Evolución del número de centros de trabajo inscritos .....	55
I. 21.	Tasas de actividad, de ocupación y de paro por grupo de edad .....	57
I. 22.	Población total por edades .....	58
I. 23.	Número total de activos por edades. Tasa de actividad por edades .....	59
I. 24.	Número total de ocupados por edades. Tasa de ocupación por edades ..	60
I. 25.	Número total de parados por edades. Tasa de paro por edades .....	61
I. 26.	Asalariados según tipo de jornada y sexo.....	62
I. 27.	Evolución de las cuotas .....	64
I. 28.	Evolución de la distribución de cuotas en empleadores y trabajadores ....	68
I. 29.	Evolución de las cuotas por entidades .....	71

**II. PENSIONES DEL SISTEMA DE SEGURIDAD SOCIAL**

II. 1.	Evolución de las prestaciones económicas de la Seguridad Social .....	77
II. 2.	Evolución de las pensiones mínimas y máximas .....	78
II. 3.	Incremento interanual de la pensión mínima .....	82
II. 4.	Relación del importe de la pensión mínima con el salario mínimo interprofesional neto .....	85
II. 5.	Evolución de la revalorización de pensiones .....	89
II. 6.	Evolución de los importes de pensiones por regímenes .....	92
II. 7.	Evolución de los importes de pensiones por clases .....	93
II. 8.	Importe de las pensiones pagadas por clases y regímenes .....	94
II. 9.	Evolución del número anual de altas iniciales por clases y regímenes .....	104
II. 10.	Evolución de la pensión media mensual de las altas iniciales por clases y regímenes .....	111
II. 11.	Evolución del número anual de altas de Incapacidad Permanente por grados .....	119
II. 12.	Distribución porcentual por edades y regímenes del número de altas de Incapacidad Permanente .....	123
II. 13.	Evolución de la edad media de las altas de Incapacidad Permanente por grados y regímenes .....	135
II. 14.	Número de altas de jubilación del total Sistema (excluido SOVI) .....	137
II. 15.	Evolución del número anual de bajas definitivas por clases y regímenes .	139
II. 16.	Evolución de la pensión media mensual de las bajas definitivas por clases y regímenes .....	146
II. 17.	Evolución del número de pensiones por clases y regímenes .....	154
II. 18.	Evolución de la pensión media por clases y regímenes .....	167
II. 19.	Evolución de la distribución de las pensiones de Incapacidad Permanente por grados y regímenes .....	181
II. 20.	Evolución del número de pensiones en vigor en 1 de enero, por Comunidades Autónomas y clases .....	186
II. 21.	Evolución de la pensión media mensual en vigor en 1 de enero, por Comunidades Autónomas .....	195
II. 22.	Importe total de las pensiones por Comunidades Autónomas, por clases. Año 1992 .....	204
II. 23.	Importe total de las pensiones por Comunidades Autónomas, por clases. Año 1993 .....	205
II. 24.	Importe total de las pensiones por Comunidades Autónomas, por clases. Año 1994 .....	206
II. 25.	Importe total de las pensiones por Comunidades Autónomas, por clases. Año 1995 .....	207
II. 26.	Importe total de las pensiones por Comunidades Autónomas, por clases. Año 1996 .....	208
II. 27.	Importe total de las pensiones por Comunidades Autónomas, por clases. Año 1997 .....	209

	<u>Página</u>
II. 28. Importe total de las pensiones por Comunidades Autónomas, por clases. Año 1998 .....	210
II. 29. Importe total de las pensiones por Comunidades Autónomas, por clases. Año 1999 .....	211
II. 30. Importe total de las pensiones por Comunidades Autónomas, por clases. Año 2000 .....	212
II. 31. Importe total de las pensiones por Comunidades Autónomas, por clases. Año 2001 .....	213
II. 32. Importe total de las pensiones por Comunidades Autónomas, por clases. Año 2002 .....	214
II. 33. Importe total de las pensiones por Comunidades Autónomas, por clases. Año 2003 .....	215
II. 34. Importe de las pensiones por Comunidades Autónomas, por clases y regímenes. Año 2004 .....	216
II. 35. Importe de las pensiones por Comunidades Autónomas, por clases y regímenes. Año 2005 .....	217
II. 36. Importe de las pensiones por Comunidades Autónomas, por clases y regímenes. Año 2006 .....	218
II. 37. Importe de las pensiones por Comunidades Autónomas, por clases y regímenes. Año 2007.....	219
II. 38. Importe de las pensiones por Comunidades Autónomas, por clases y regímenes. Año 2008 .....	231
II. 39. Importe de las pensiones por Comunidades Autónomas, por clases y regímenes. Año 2009 .....	243
II. 40. Importe de las pensiones por Comunidades Autónomas, por clases y regímenes. Año 2010 .....	255
II. 41. Importe de las pensiones por Comunidades Autónomas, por clases y regímenes. Año 2011 .....	267
<b>III. ASISTENCIA SANITARIA, OTRAS PRESTACIONES ECONÓMICAS Y AREA DE TESORERÍA, INFORMÁTICA Y OTROS SERVICIOS</b>	
III. 1. Composición de la población protegida por Asistencia Sanitaria .....	281
III. 2. Evolución de la población protegida por Asistencia Sanitaria .....	282
III. 3. Gasto de Asistencia Sanitaria por entidades .....	283
III. 4. Evolución de la estructura económica del gasto de Asistencia Sanitaria ...	288
III. 5. Gasto Incapacidad Temporal. Distribución por regímenes .....	290
III. 6. Evolución del gasto de Incapacidad Temporal .....	291
III. 7. Incapacidad Temporal por contingencias comunes. Número total de trabajadores protegidos .....	292
III. 8. Incapacidad Temporal por contingencias comunes. Número de trabajadores por cuenta ajena .....	295
III. 9. Incapacidad Temporal por contingencias comunes. Número de trabajadores por cuenta propia .....	298
III. 10. Incapacidad Temporal por contingencias comunes. Número de trabajadores en Mutuas de AT y EP de la Seguridad Social .....	301
III. 11. Incapacidad Temporal por contingencias profesionales. Número total de trabajadores protegidos .....	304

	<u>Página</u>
III. 12. Incapacidad Temporal por contingencias profesionales. Número de trabajadores por cuenta ajena .....	307
III. 13. Incapacidad Temporal por contingencias profesionales. Número de trabajadores por cuenta propia .....	310
III. 14. Incapacidad Temporal por contingencias profesionales. Número de trabajadores con Mutuas de AT y EP de la Seguridad Social .....	313
III. 15. Importe Incapacidad Temporal por regímenes y provincias. Entidades gestoras .....	316
III. 16. Porcentaje de variación del gasto de Incapacidad Temporal por regímenes y provincias. Entidades gestoras .....	326
III. 17. Gasto maternidad. Distribución por regímenes .....	329
III. 18. Importe de maternidad por regímenes y provincias .....	330
III. 19. Porcentaje de variación del gasto de maternidad por regímenes y provincias.....	335
III. 20. Gasto de riesgo durante el embarazo por regímenes .....	336
III. 21. Importe del subsidio de riesgo durante el embarazo por regímenes y provincias .....	337
III. 22. Porcentaje de variación del gasto de riesgo durante el embarazo por regímenes y provincias .....	342
III. 23. Importe del subsidio de paternidad por regímenes y provincias .....	344
III. 24. Importe del subsidio de riesgo durante la lactancia natural por regímenes y provincias .....	346
III. 25. Número de beneficiarios de prestaciones familiares de pago periódico ...	349
III. 26. Evolución del gasto en prestaciones familiares .....	350
III. 27. Importe del gasto en prestaciones familiares por provincias .....	351
III. 28. Evolución del gasto de Servicios Sociales. Clasificación económica .....	356
III. 29. Personas con discapacidades según grupos de edad y sexo .....	357
III. 30. Personas con discapacidades según grupos de edad y sexo (tasas por habitantes y residentes) .....	358
III. 31. Cuantías de los subsidios de la Ley de Integración Social de Minusválidos (LISMI) .....	359
III. 32. LISMI. Número de prestaciones .....	360
III. 33. Evolución del gasto del Área de Tesorería, informática y otros servicios funcionales comunes .....	363
III. 34. Evolución del gasto del Área de Tesorería, informática y otros servicios funcionales comunes, por grupos de programas .....	365
III. 35. Evolución del gasto del Área de Tesorería, informática y otros servicios funcionales comunes, por capítulos económicos .....	366
III. 36. Evolución del gasto en pensiones FAS .....	368
III. 37. Cuantías de las pensiones asistenciales .....	369
III. 38. Número de pensiones asistenciales .....	370

	<u>Página</u>
<b>IV. CIFRAS DE PROTECCIÓN SOCIAL EN LOS PAISES DE LA UE</b>	
IV. 1. Evolución de los gastos de protección social en porcentaje sobre el P.I.B. por funciones en los países de la U.E. ....	380
IV. 2. Evolución de los gastos de protección social por habitante en unidades de paridad de poder de compra en los países de la U.E. ....	392
IV. 3. Evolución de los ingresos de protección social en porcentaje sobre el P.I.B. en los países de la U.E. (empleadores, personas protegidas, aportaciones públicas, otros y total).....	393
IV. 4. Evolución de los ingresos de protección social en porcentaje sobre el P.I.B. en los países de la U.E. según sector de procedencia .....	398
<b>V. MUTUAS DE ACCIDENTES DE TRABAJO Y ENFERMEDADES PROFESIONALES DE LA SEGURIDAD SOCIAL</b>	
V. 1. Evolución de las obligaciones reconocidas netas. Presupuesto de gastos por categorías económicas.....	407
V. 2. Evolución de los derechos reconocidos netos. Presupuesto de ingresos	409
V. 3. Evolución de las obligaciones reconocidas netas. Presupuesto de gastos por categorías económicas. A partir del 2003 .....	411
V. 4. Evolución de los derechos reconocidos netos. Presupuesto de ingresos. A partir del 2003 .....	412

### INDICE DE GRÁFICOS

	<u>Página</u>
<b>I. COTIZACIÓN A LA SEGURIDAD SOCIAL</b>	
I. 1. Evolución del número de cotizaciones .....	36
I. 2. Evolución del número de afiliados en alta .....	41
I. 3. Evolución número de afiliados ocupados por género .....	43
I. 4. Evolución de cuotas .....	67
<b>II. PENSIONES DEL SISTEMA DE SEGURIDAD SOCIAL</b>	
II. 1. Evolución del número de altas de pensiones por clases .....	110
II. 2. Evolución de la pensión media de altas por clases .....	117
II. 3. Evolución del número de bajas de pensiones por clases .....	145
II. 4. Evolución de la pensión media de bajas por clases .....	152
II. 5. Evolución del número de pensiones por clases .....	155
II. 6. Evolución del número de pensiones por regímenes .....	166
II. 7. Evolución de la pensión media por clases .....	168
II. 8. Evolución de la pensión media por regímenes .....	179
II. 9. Relación número de pensiones/población por Comunidades Autónomas	194
II. 10. Pensión media por Comunidades Autónomas .....	203



**MINISTERIO DE EMPLEO Y SEGURIDAD SOCIAL**  
**Secretaría de Estado de la Seguridad Social**  
DIRECCIÓN GENERAL DE ORDENACIÓN DE LA SEGURIDAD SOCIAL

**Anexo al Informe Económico Financiero a los Presupuestos de la Seguridad Social de 2013**



## CAPÍTULO I

# COTIZACIÓN A LA SEGURIDAD SOCIAL



## **COTIZACIÓN A LA SEGURIDAD SOCIAL**

El contenido de este Capítulo del Anexo refleja la información complementaria que ha servido de apoyo para la determinación del importe de las cotizaciones sociales para el ejercicio de 2012.

Los cuadros estadísticos que se presentan recogen series históricas referidas a las distintas variables que apoyan la cuantificación, tanto del aspecto demográfico, como del económico en la determinación de las cotizaciones sociales:

### **CUADROS ESTADÍSTICOS Y REPRESENTACIONES GRÁFICAS**

Recogen la siguiente estructura de información:

1. Evolución del Salario Mínimo Interprofesional y del Indicador Público de Renta de Efectos Múltiples, así como de las bases mínimas, máximas y tipos de cotización de los distintos Regímenes de la Seguridad Social.
2. Evolución del número de cotizaciones y el número de afiliados a los distintos Regímenes del Sistema de Seguridad Social.
3. Evolución del mercado de trabajo. Datos EPA.
4. Evolución por Regímenes de las cuotas a la Seguridad Social.

## **1. SALARIO MÍNIMO INTERPROFESIONAL, BASES Y TIPOS DE COTIZACION**

En este epígrafe se exponen:

- La evolución del Salario Mínimo Interprofesional y del Indicador Público de Renta de Efectos Múltiples. Crecimiento interanual.
- La evolución de las bases mínimas y máximas de cotización del Régimen General por categorías profesionales, y del tipo de cotización.
- La evolución de las bases mensuales de cotización y tipos del Régimen Especial Agrario.
- La evolución de las bases mínima y máxima de cotización y tipos del Régimen Especial de Autónomos.
- La evolución de las bases de cotización y tipos del Régimen Especial de Empleados de Hogar.

Cuadro I.1

## EVOLUCIÓN DEL SALARIO MÍNIMO INTERPROFESIONAL

AÑO	F e c h a s	Salario mínimo diario	Media del año		Euros	
			Diaria	Mensual	Incremento en %	
1977	Del 1-1 al 31-3	2,28				
	Del 1-4 al 30-9	2,64				
	Del 1-10 al 31-12	3,01	2,64	79,33		30,4
1978	Del 1-1 al 31-3	3,01				
	Del 1-4 al 30-9	3,29				
	Del 1-10 al 31-12	3,61	3,30	98,99		24,8
1979	Del 1-1 al 31-3	3,61				
	Del 1-4 al 30-9	3,85				
	Del 1-10 al 31-12	4,16	3,86	115,94		17,1
1980	Del 1-1 al 31-5	4,16				
	Del 1-6 al 31-12	4,56	4,39	131,82		13,7
1981	Del 1-1 al 31-3	4,56				
	Del 1-4 al 31-12	5,13	4,99	149,70		13,6
1982	Del 1-1 al 31-12	5,70	5,70	170,93		14,2
1983	Del 1-1 al 31-12	6,44	6,44	193,29		13,1
1984	Del 1-1 al 31-12	6,96	6,96	208,79		8,0
1985	Del 1-1 al 31-12	7,45	7,45	223,40		7,0
1986	Del 1-1 al 31-12	8,04	8,04	241,25		8,0
1987	Del 1-1 al 31-12	8,44	8,44	253,33		5,0
1988	Del 1-1 al 31-12	8,82	8,82	264,69		4,5
1989	Del 1-1 al 31-12	9,35	9,35	280,55		6,0
1990	Del 1-1 al 31-12	10,02	10,02	300,57		7,1
1991	Del 1-1 al 31-12	10,67	10,67	320,04		6,5
1992	Del 1-1 al 31-12	11,27	11,27	338,25		5,7
1993	Del 1-1 al 31-12	11,73	11,73	351,77		4,0
1994	Del 1-1 al 31-12	12,13	12,13	364,03		3,5
1995	Del 1-1 al 31-12	12,56	12,56	376,83		3,5
1996	Del 1-1 al 31-12	13,01	13,01	390,18		3,5
1997	Del 1-1 al 31-12	13,35	13,35	400,45		2,6
1998	Del 1-1 al 31-12	13,63	13,63	408,93		2,1
1999	Del 1-1 al 31-12	13,88	13,88	416,32		1,8
2000	Del 1-1 al 31-12	14,16	14,16	424,80		2,0
2001	Del 1-1 al 31-12	14,45	14,45	433,45		2,0
2002	Del 1-1 al 31-12	14,74	14,74	442,20		2,0
2003	Del 1-1 al 31-12	15,04	15,04	451,20		2,0
2004	Del 1-1 al 30-6	15,35	15,35	460,50		2,1
	Del 1-7 al 31-12	16,36	16,36	490,80		6,6
2005	Del 1-1 al 31-12	17,10	17,10	513,00		4,5
2006	Del 1-1 al 31-12	18,03	18,03	540,90		5,4
2007	Del 1-1 al 31-12	19,02	19,02	570,60		5,5
2008	Del 1-1 al 31-12	20,00	20,00	600,00		5,2
2009	Del 1-1 al 31-12	20,80	20,80	624,00		4,0
2010	Del 1-1 al 31-12	21,11	21,11	633,30		1,5
2011	Del 1-1 al 31-12	21,38	21,38	641,40		1,3
2012	Del 1-1 al 31-12	21,38	21,38	641,40		0,0

Cuadro I 1.1

**EVOLUCIÓN DEL INDICADOR PÚBLICO DE RENTA DE EFECTOS MÚLTIPLES (IPREM)**

Normativa	F e c h a s	Diario	Mensual	Anual		Euros	
				Sin pagas extras	Con pagas extras	Incremento en %	
R.D. Ley 3/2004 de 25 de julio	Del 1-7-2004 al 31-12-2004	15,35	460,50	5.526,00	6.447,00		
Ley 2/2004 de Presupuestos Generales del Estado para 2005 (D.A.16)	Del 1-1-2005 al 31-12-2005	15,66	469,80	5.637,60	6.577,20	2,02	
Ley 30/2005 de Presupuestos Generales del Estado para 2006 (D.A. 22)	Del 1-1-2006 al 31-12-2006	15,97	479,10	5.749,20	6.707,40	1,98	
Ley 42/2006 de Presupuestos Generales del Estado para 2007 (D.A. 31)	Del 1-1-2007 al 31-12-2007	16,64	499,20	5.990,40	6.988,80	4,20	
Real Decreto-Ley 1/2008,de 18 de enero	Del 1-1-2008 al 31-12-2008	17,23	516,90	6.202,80	7.236,60	3,50	
Ley 2/2008, de Presupuestos Generales del Estado para 2009 (D.A. 28)	Del 1-1-2009 al 31-12-2009	17,57	527,24	6.326,86	7.381,33	2,0	
Ley 26/2009, de Presupuestos Generales del Estado para 2010 (D.A. 19)	Del 1-1-2010 al 31-12-2010	17,75	532,51	6.390,13	7.455,14	1,0	
Ley 39/2010, de Presupuestos Generales del Estado para 2011 (D.A. 18)	Del 1-1-2011 al 31-12-2011	17,75	532,51	6.390,13	7.455,14	0,0	
Ley 2/2012, de Presupuestos Generales del Estado para 2012 (D.A. 14)	Del 1-1-2012 a 31-12-2012	17,75	532,51	6.390,13	7.455,14	0,0	

Cuadro I.2

## EVOLUCIÓN DE LAS BASES MÍNIMAS Y MÁXIMAS DE COTIZACIÓN DEL RÉGIMEN GENERAL

CATEGORIAS PROFESIONALES	1-01-79		1-04-79		1-10-79		1-01-80		1-06-80	
	31-03-79		30-09-79		31-12-79		31-05-80		31-12-80	
	B/m	B/M	B/m	B/M	B/m	B/M	B/m	B/M	B/m	B/M
1. Ingenieros y Licenciados	204,82	639,90	204,82	639,90	204,82	639,90	233,49	750,60	233,49	750,60
2. Peritos y Ayud. titulados	169,67	530,09	169,67	530,09	169,67	530,09	193,29	621,69	193,29	621,69
3. Jefes Admón y Taller	147,67	461,22	147,67	461,22	147,67	461,22	168,22	540,73	168,22	540,73
4. Ayudantes no titulados	130,18	406,76	130,18	406,76	135,23	406,76	148,57	477,98	148,57	477,98
5. Oficiales Admtvos	120,98	377,74	125,13	377,74	135,23	377,74	137,75	442,83	148,39	442,83
6. Subalternos	117,20	344,74	125,13	344,74	135,23	344,74	135,23	404,42	148,39	404,42
7. Auxiliares Admtvos	117,20	344,74	125,13	344,74	135,23	344,74	135,23	404,42	148,39	404,42
<b>BASE DIARIA</b>										
8. Oficiales de 1ª y 2ª	3,94	12,32	4,17	12,32	4,51	12,32	4,51	14,44	4,95	14,44
9. Oficiales de 3ª y Espec.	3,91	12,02	4,17	12,02	4,51	12,02	4,51	14,09	4,95	14,09
1º.Peones	3,91	11,49	4,17	11,49	4,51	11,49	4,51	13,48	4,95	13,48
11.Trab.de 17 años	2,36	7,04	2,55	7,04	2,76	7,04	2,76	8,25	3,03	8,25
12.Trab.< de 17 años	1,51	4,43	1,62	4,43	1,74	4,43	1,74	5,19	1,92	5,19
<b>TOPE MAXIMO</b>										
Contingencias Generales		639,90		639,90		639,90		750,60		750,60
Accidentes de trabajo		548,48		548,48		548,48		643,32		643,32

CATEGORIAS PROFESIONALES	1-01-81		1-04-81		1-1-82		1-1-83		1-1-84	
	31-03-81		31-12-81							
	B/m	B/M	B/m	B/M	B/m	B/M	B/m	B/M	B/m	B/M
1. Ingenieros y Licenciados	262,52	844,18	262,52	844,18	288,85	928,20	326,35	1.129,60	379,54	1.287,73
2. Peritos y Ayud. titulados	217,63	699,76	217,63	699,76	239,44	769,36	270,64	936,32	314,81	1.067,40
3. Jefes Admón y Taller	189,32	608,71	189,32	608,71	208,25	669,47	235,30	814,61	273,70	928,74
4. Ayudantes no titulados	167,14	537,49	167,14	537,49	185,17	591,58	209,33	719,95	243,59	820,74
5. Oficiales Admtvos	154,88	498,00	166,96	498,00	185,17	547,58	209,33	666,40	243,59	759,62
6. Subalternos	148,39	455,27	166,96	455,27	185,17	501,24	209,33	609,97	243,59	695,43
7. Auxiliares Admtvos	148,39	455,27	166,96	455,27	185,17	501,24	209,33	609,97	243,59	695,43
<b>BASE DIARIA</b>										
8. Oficiales de 1ª y 2ª	5,05	16,25	5,57	16,25	6,17	17,88	6,98	21,76	8,12	24,80
9. Oficiales de 3ª y Espec.	4,95	15,85	5,57	15,85	6,17	17,44	6,98	21,23	8,12	24,20
1º.Peones	4,95	15,18	5,57	15,18	6,17	16,71	6,98	20,33	8,12	23,18
11.Trab.de 17 años	3,03	9,27	3,41	9,27	3,78	10,20	4,27	12,41	4,98	14,15
12.Trab.< de 17 años	1,92	5,84	2,16	5,84	2,39	6,42	2,70	7,82	3,14	8,91
<b>TOPE MAXIMO</b>										
Contingencias Generales		844,18		844,18		927,96		1.129,60		1.287,73
Accidentes de trabajo		723,56		723,56		795,68		1.129,60		1.287,73

CATEGORIAS PROFESIONALES	1-1-85		1-1-86		1-1-87		1-1-88		1-1-89	
	B/m	B/M	B/m	B/M	B/m	B/M	B/m	B/M	B/m	B/M
1. Ingenieros y Licenciados	406,10	1.377,88	438,68	1.488,05	460,68	1.562,51	474,56	1.609,39	488,80	1.657,71
2. Peritos y Ayud. titulados	336,87	1.142,10	363,85	1.233,46	382,06	1.295,12	393,60	1.333,89	405,32	1.657,71
3. Jefes Admón y Taller	292,87	993,77	316,25	1.073,35	332,12	1.127,08	342,04	1.160,98	352,31	1.657,71
4. Ayudantes no titulados	260,66	878,20	281,45	948,40	295,52	995,82	308,86	1.025,75	327,43	1.056,58
5. Oficiales Admtvos	260,66	812,81	281,45	877,90	295,52	921,71	308,86	949,30	327,43	1.056,58
6. Subalternos	260,66	744,11	281,45	803,61	295,52	843,82	308,86	869,06	327,43	934,69
7. Auxiliares Admtvos	260,66	744,11	281,45	803,61	295,52	843,82	308,86	869,06	327,43	934,69
<b>BASE DIARIA</b>										
8. Oficiales de 1ª y 2ª	8,69	26,54	9,38	28,66	9,85	30,09	10,30	30,99	10,91	31,93
9. Oficiales de 3ª y Espec.	8,69	25,89	9,38	27,97	9,85	29,37	10,30	30,25	10,91	31,16
1º.Peones	8,69	24,80	9,38	26,79	9,85	28,13	10,30	28,97	10,91	31,16
11.Trabajadores de 17 años	5,32	15,14	5,75	16,35	6,04	17,17	6,32	17,69	6,70	18,22
12.Trabajadores < de 17 años	3,37	9,54	3,62	10,30	3,80	10,82	3,97	11,14	4,21	11,48
<b>TOPE MAXIMO</b>										
Contingencias Generales		1.377,88		1.488,05		1.562,51		1.609,39		1.657,71
Accidentes de trabajo		1.377,88		1.488,05		1.562,51		1.609,39		1.657,71

B/m: Base mínima en euros.  
B/M: Base máxima en euros.

Cuadro I.2.1

## EVOLUCIÓN DE LAS BASES MÍNIMAS Y MÁXIMAS DE COTIZACIÓN DEL RÉGIMEN GENERAL

CATEGORIAS PROFESIONALES	1-2-90		1-1-91		1-1-92		1-1-93		1-1-94	
	B/m	B/M	B/m	B/M	B/m	B/M	B/m	B/M	B/m	B/M
1. Ingenieros y Licenciados	523,78	1.752,19	557,86	1.839,82	589,59	1.931,77	613,21	2.032,20	634,49	2.103,24
2. Peritos y Ayud. titulados	434,35	1.752,19	462,66	1.839,82	488,98	1.931,77	508,46	2.032,20	526,13	2.103,24
3. Jefes Admón y Taller	377,56	1.752,19	402,08	1.839,82	424,98	1.931,77	441,92	2.032,20	457,25	2.103,24
4. Ayudantes no titulados	350,69	1.752,19	373,41	1.839,82	394,68	1.931,77	410,55	2.032,20	424,80	2.103,24
5. Oficiales Admtvos	350,69	1.116,80	373,41	1.172,69	394,68	1.231,29	410,55	1.514,55	424,80	1.567,56
6. Subalternos	350,69	988,06	373,41	1.037,47	394,68	1.089,39	410,55	1.514,55	424,80	1.567,56
7. Auxiliares Admtvos	350,69	988,06	373,41	1.037,47	394,68	1.089,39	410,55	1.514,55	424,80	1.567,56
<b>BASE DIARIA</b>										
8. Oficiales de 1ª y 2ª	11,69	33,75	12,45	35,44	13,16	37,21	13,69	50,49	14,16	52,25
9. Oficiales de 3ª y Espec.	11,69	33,75	12,45	35,44	13,16	37,21	13,69	50,49	14,16	52,25
1º.Peones	11,69	32,94	12,45	34,58	13,16	36,31	13,69	50,49	14,16	52,25
11.Trab.de 17 años	7,72	19,26	8,22	20,22	8,68	21,23	9,03	50,49	9,35	52,25
12.Trab.< de 17 años	7,72	19,26								
<b>TOPE MAXIMO</b>										
Contingencias Generales		1.752,19		1.839,82		1.931,77		2.032,20		2.103,24
Accidentes de trabajo		1.752,19		1.839,82		1.931,77		2.032,20		2.103,24

CATEGORIAS PROFESIONALES	1-1-95		1-1-96		1-1-97 a 31-3-97		1-4-97 a 31-12-97		1-1-98	
	B/m	B/M	B/m	B/M	B/m	B/M	B/m	B/M	B/m	B/M
1. Ingenieros y Licenciados	656,67	2.176,81	679,56	2.253,07	697,23	2.311,67	697,23	2.311,67	711,84	2.360,17
2. Peritos y Ayud. titulados	544,52	2.176,81	563,63	2.253,07	578,23	2.311,67	578,23	2.311,67	590,31	2.360,17
3. Jefes Admón y Taller	473,30	2.176,81	489,88	2.253,07	502,69	2.311,67	502,69	2.311,67	513,32	2.360,17
4. Ayudantes no titulados	439,58	2.176,81	454,91	2.253,07	467,17	2.311,67	467,17	2.311,67	477,08	2.360,17
5. Oficiales Admtvos	439,58	1.622,37	454,91	1.679,17	467,17	1.722,80	467,17	1.807,00	477,08	1.936,64
6. Subalternos	439,58	1.622,37	454,91	1.679,17	467,17	1.722,80	467,17	1.807,00	477,08	1.936,64
7. Auxiliares Admtvos	439,58	1.622,37	454,91	1.679,17	467,17	1.722,80	467,17	1.807,00	477,08	1.936,64
<b>BASE DIARIA</b>										
8. Oficiales de 1ª y 2ª	14,65	54,08	15,16	55,97	15,57	57,43	15,57	60,23	15,90	64,55
9. Oficiales de 3ª y Espec.	14,65	54,08	15,16	55,97	15,57	57,43	15,57	60,23	15,90	64,55
1º.Peones	14,65	54,08	15,16	55,97	15,57	57,43	15,57	60,23	15,90	64,55
11.Trab.de 17 años	9,68	54,08	11,74	55,97	13,82	57,43	13,82	60,23	15,90	64,55
<b>TOPE MAXIMO</b>										
Contingencias Generales		2.176,81		2.253,07		2.311,67		2.311,67		2.360,17
Accidentes de trabajo		2.176,81		2.253,07		2.311,67		2.311,67		2.360,17

CATEGORIAS PROFESIONALES	1-1-99		1-1-00		1-1-01		1-1-02		1-1-03	
	B/m	B/M	B/m	B/M	B/m	B/M	B/m	B/M	B/m	B/M
1. Ingenieros y Licenciados	724,64	2.402,73	739,06	2.450,87	753,90	2.499,91	768,90	2.574,90	784,20	2.652,00
2. Peritos y Ayud. titulados	600,95	2.402,73	613,03	2.450,87	625,20	2.499,91	637,80	2.574,90	650,70	2.652,00
3. Jefes Admón y Taller	522,52	2.402,73	532,98	2.450,87	543,60	2.499,91	554,40	2.574,90	565,50	2.652,00
4. Ayudantes no titulados	485,74	2.402,73	495,65	2.450,87	505,80	2.499,91	516,00	2.574,90	526,50	2.652,00
5. Oficiales Admtvos	485,74	2.074,57	495,65	2.222,24	505,80	2.380,37	516,00	2.574,90	526,50	2.652,00
6. Subalternos	485,74	2.074,57	495,65	2.222,24	505,80	2.380,37	516,00	2.574,90	526,50	2.652,00
7. Auxiliares Admtvos	485,74	2.074,57	495,65	2.222,24	505,80	2.380,37	516,00	2.574,90	526,50	2.652,00
<b>BASE DIARIA</b>										
8. Oficiales de 1ª y 2ª	16,19	69,15	16,52	74,07	16,86	79,35	17,20	85,83	17,55	88,40
9. Oficiales de 3ª y Espec.	16,19	69,15	16,52	74,07	16,86	79,35	17,20	85,83	17,55	88,40
1º.Peones	16,19	69,15	16,52	74,07	16,86	79,35	17,20	85,83	17,55	88,40
11.Trabajadores de 17 años	16,19	69,15	16,52	74,07	16,86	79,35	17,20	85,83	17,55	88,40
<b>TOPE MAXIMO</b>										
Contingencias Generales		2.402,73		2.450,87		2.499,91		2.574,90		2.652,00
Accidentes de trabajo		2.402,73		2.450,87		2.499,91		2.574,90		2.652,00

B/m: Base mínima en euros.  
B/M: Base máxima en euros.

Cuadro I.2.2

## EVOLUCIÓN DE LAS BASES MÍNIMAS Y MÁXIMAS DE COTIZACIÓN DEL RÉGIMEN GENERAL

CATEGORIAS PROFESIONALES	1-1-04 a 30-6-04		1-7-04 a 31-12-04		1-1-05		1-1-06		1-1-07	
	B/m	B/M	B/m	B/M	B/m	B/m	B/m	B/M	B/m	B/M
1. Ingenieros y Licenciados	799,80	2.731,50	799,80	2.731,50	836,10	2.813,40	881,10	2.897,70	929,70	2.996,10
2. Peritos y Ayud. titulados	663,60	2.731,50	663,60	2.731,50	693,60	2.813,40	731,10	2.897,70	771,30	2.996,10
3. Jefes Admón y Taller	576,90	2.731,50	576,90	2.731,50	603,00	2.813,40	635,70	2.897,70	665,70	2.996,10
4. Ayudantes no titulados	537,30	2.731,50	572,70	2.731,50	598,50	2.813,40	631,20	2.897,70	665,70	2.996,10
5. Oficiales Admtvos	537,30	2.731,50	572,70	2.731,50	598,50	2.813,40	631,20	2.897,70	665,70	2.996,10
6. Subalternos	537,30	2.731,50	572,70	2.731,50	598,50	2.813,40	631,20	2.897,70	665,70	2.996,10
7. Auxiliares Admtvos	537,30	2.731,50	572,70	2.731,50	598,50	2.813,40	631,20	2.897,70	665,70	2.996,10
<b>BASE DIARIA</b>										
8. Oficiales de 1ª y 2ª	17,91	91,05	19,09	91,05	19,95	93,78	21,04	96,59	22,19	99,87
9. Oficiales de 3ª y Espec.	17,91	91,05	19,09	91,05	19,95	93,78	21,04	96,59	22,19	99,87
1º. Peones	17,91	91,05	19,09	91,05	19,95	93,78	21,04	96,59	22,19	99,87
11. Trabajadores < de 18 años	17,91	91,05	19,09	91,05	19,95	93,78	21,04	96,59	22,19	99,87
<b>TOPE MAXIMO</b>										
Contingencias Generales		2.731,50		2.731,50		2.813,40		2.897,70		2.996,10
Accidentes de trabajo		2.731,50		2.731,50		2.813,40		2.897,70		2.996,10

CATEGORIAS PROFESIONALES	1-1-08		1-1-09		1-1-10		1-1-11		1-1-12	
	B/m	B/M	B/m	B/M	B/m	B/m	B/m	B/M	B/m	B/M
1. Ingenieros y Licenciados	977,40	3.074,10	1.016,40	3.166,20	1.031,70	3.198,00	1.045,20	3.230,10	1.045,20	3.262,50
2. Ing. Tec., Perit. y Ayud. Tit.	810,90	3.074,10	843,30	3.166,20	855,90	3.198,00	867,00	3.230,10	867,00	3.262,50
3. Jefes Admón y Taller	705,30	3.074,10	733,50	3.166,20	744,60	3.198,00	754,20	3.230,10	754,20	3.262,50
4. Ayudantes no titulados	699,90	3.074,10	728,10	3.166,20	738,90	3.198,00	748,20	3.230,10	748,20	3.262,50
5. Oficiales Admtvos	699,90	3.074,10	728,10	3.166,20	738,90	3.198,00	748,20	3.230,10	748,20	3.262,50
6. Subalternos	699,90	3.074,10	728,10	3.166,20	738,90	3.198,00	748,20	3.230,10	748,20	3.262,50
7. Auxiliares Admtvos	699,90	3.074,10	728,10	3.166,20	738,90	3.198,00	748,20	3.230,10	748,20	3.262,50
<b>BASE DIARIA</b>										
8. Oficiales de 1ª y 2ª	23,33	102,47	24,27	105,54	24,63	106,60	24,63	107,67	24,63	108,75
9. Oficiales de 3ª y Espec.	23,33	102,47	24,27	105,54	24,63	106,60	24,63	107,67	24,63	108,75
1º. Peones	23,33	102,47	24,27	105,54	24,63	106,60	24,63	107,67	24,63	108,75
11. Trabajadores < de 18 años	23,33	102,47	24,27	105,54	24,63	106,60	24,63	107,67	24,63	108,75
<b>TOPE MAXIMO</b>										
Contingencias Generales		3.074,10		3.166,20		3.198,00		3.230,10		3.262,50
Accidentes de trabajo		3.074,10		3.166,20		3.198,00		3.230,10		3.262,50

B/m: Base mínima  
B/M: Base máxima

Cuadro I.3

## EVOLUCIÓN TIPOS DE COTIZACIÓN

(En porcentajes)

REGIMENES	1982			1983			1984			1985			1986		
	Empr.	Trabaj.	Total	Empr.	Trabaj.	Total	Empr.	Trabaj.	Total	Empr.	Trabaj.	Total	Empr.	Trabaj.	Total
Rég. General y Regímenes especiales asimilados	27,28	4,82	32,10	25,80	4,80	30,60	24,30	4,80	29,10	24,00	4,80	28,80	24,00	4,80	28,80
Régimen Especial Agrario:															
- Trabajadores cta. ajena		8,00	8,00		8,00	8,00		8,00	8,00		9,00	9,00		9,00	9,00
- Trabajadores cta. propia		9,00	9,00		9,00	9,00		12,00	12,00		14,00	14,00		15,00	15,00
- Jornadas Teóricas (pts)	55,64		55,64	55,64		55,64	55,64		55,64	55,64		55,64	55,64		55,64
- Jornadas reales	3,00		3,00	3,00		3,00	6,00		6,00	6,00		6,00	6,00		6,00
R.E. Trab. Autónomos		18,50	18,50		18,50	18,50		29,10	29,10		28,80	28,80		28,80	28,80
R.E. Empleados del Hogar	9,00	3,00	12,00	9,00	3,00	12,00	13,00	3,00	16,00	16,50	3,50	20,00	16,50	3,50	20,00

REGIMENES	1987			1988			1989			1990			1991		
	Empr.	Trabaj.	Total	Empr.	Trabaj.	Total	Empr.	Trabaj.	Total	Empr.	Trabaj.	Total	Empr.	Trabaj.	Total
Rég. General y Regímenes especiales asimilados	24,00	4,80	28,80	24,00	4,80	28,80	24,00	4,80	28,80	24,00	4,80	28,80	24,00	4,80	28,80
Régimen Especial Agrario:															
- Trabajadores cta. ajena		9,00	9,00		9,00	9,00		9,50	9,50		10,00	10,00		10,50	10,50
- Trabajadores cta. propia		15,00	15,00		15,00	15,00		15,75	15,75		16,50	16,50		17,25	17,25
- Jornadas Teóricas (pts)	55,64		55,64	55,64		55,64	55,64		55,64	55,64		55,64	55,64		55,64
- Jornadas reales	6,00		6,00	6,00		6,00	8,00		8,00	11,00		11,00	12,00		12,00
R.E. Trab. Autónomos		28,80	28,80		28,80	28,80		28,80	28,80		28,80	28,80		28,64	28,64
R.E. Empleados del Hogar	16,50	3,50	20,00	17,50	3,50	16,50	18,30	3,70	22,00	18,30	3,70	22,00	18,30	3,70	22,00

REGIMENES	1992			1993 - 1994			1995 a 2003			2004 a 2008			2009 a 2012		
	Empr.	Trabaj.	Total	Empr.	Trabaj.	Total	Empr.	Trabaj.	Total	Empr.	Trabaj.	Total	Empr.	Trabaj.	Total
Rég. General y Regímenes especiales asimilados	24,00	4,80	28,80	24,40	4,90	29,30	23,60	4,70	28,30	23,60	4,70	28,30	23,60	4,70	28,30
Régimen Especial Agrario:															
- Trabajadores cta. Propia (1)		18,00	18,00		18,75	18,75		18,75	18,75		18,75	18,75		18,75	18,75
- Trabajadores cta. ajena		11,00	11,00		11,50	11,50		11,50	11,50		11,50	11,50		11,50	11,50
- Durante los periodos de actividad															
- Para los trabajadores incluidos en el censo agrario													15,50	4,70	20,20
- Para los trabajadores no incluidos en el censo agrario (2)													23,60	4,70	28,30
- Durante los periodos de inactividad														11,50	11,50
- Jornadas Teóricas (euros)	55,64		55,64	55,64		55,64									
- Jornadas reales	13,00		13,00	14,00		14,00	15,50		15,50	15,50		15,50			
R.E. Trab. Autónomos		28,64	28,64		28,80	28,80		28,30	28,30		29,80	29,80		29,80	29,80
R.E. Empleados del Hogar	18,30	3,70	22,00	18,30	3,70	22,00	18,30	3,70	22,00	18,30	3,70	22,00	18,30	3,70	22,00

(1) Los trabajadores cuya base de cotización sea superior a la mínima, pagaran por la diferencia entre la base mínima y la base real hasta la máxima al 26.50%.

A partir del año 2012 es por la diferencia entre el 125% de la base mínima y hasta la base máxima.

(2) A partir del año 2010 no aparece la separación entre incluidos y no incluidos en el censo agrario.

Cuadro I.3.1

**EVOLUCIÓN TIPOS DE COTIZACIÓN POR DESEMPLEO, FONDO DE GARANTÍA SALARIAL,  
FORMACIÓN PROFESIONAL Y HORAS EXTRAORDINARIAS**

(En porcentaje)

REGIMENES	1982			1983			1984			1985			1986		
	Empr.	Trabaj.	Total	Empr.	Trabaj.	Total	Empr.	Trabaj.	Total	Empr.	Trabaj.	Total	Empr.	Trabaj.	Total
DESEMPLEO	4,52	0,68	5,20	4,80	1,00	5,80	5,20	1,10	6,30	5,20	1,10	6,30	5,20	1,10	6,30
FONDO DE GARANTIA SALARIAL	0,50		0,50	0,80		0,80	0,80		0,80	0,10	0,00	0,10	1,10		1,10
FORMACION PROFESIONAL	0,50	0,10	0,60	0,40	0,10	0,50	0,40	0,10	0,50	0,12	0,10	0,22	0,60	0,10	0,70
HORAS EXTRA (ESTRUCT)	12,00	2,00	14,00	12,00	2,00	14,00	12,00	2,00	14,00	12,00	2,00	14,00	12,00	2,00	14,00
HORAS EXTRA (NO ESTRUCT)	17,00	7,00	24,00	25,80	4,80	30,60	24,30	4,80	29,10	24,00	4,80	28,80	24,00	4,80	28,80
FONDO DE DESEMPLEO (1)	0,21		0,21							0,30	0,30	0,60			

REGIMENES	1987			1988			1989			1990			1991		
	Empr.	Trabaj.	Total	Empr.	Trabaj.	Total	Empr.	Trabaj.	Total	Empr.	Trabaj.	Total	Empr.	Trabaj.	Total
DESEMPLEO	5,20	1,10	6,30	5,20	1,10	6,30	5,20	1,10	6,30	5,20	1,10	6,30	5,20	1,10	6,30
FONDO DE GARANTIA SALARIAL	1,10		1,10	0,80		0,80	0,50		0,50	0,40		0,40	0,40		0,40
FORMACION PROFESIONAL	0,60	0,10	0,70	0,60	0,10	0,70	0,60	0,10	0,70	0,60	0,10	0,70	0,60	0,10	0,70
HORAS EXTRA (ESTRUCT)	12,00	2,00	14,00	12,00	2,00	14,00	12,00	2,00	14,00	12,00	2,00	14,00	12,00	2,00	14,00
HORAS EXTRA (NO ESTRUCT)	24,00	4,80	28,80	24,00	4,80	28,80	24,00	4,80	28,80	24,00	4,80	28,80	24,00	4,80	28,80

REGIMENES	1992			1993			1994			1995			1996		
	Empr.	Trabaj.	Total	Empr.	Trabaj.	Total	Empr.	Trabaj.	Total	Empr.	Trabaj.	Total	Empr.	Trabaj.	Total
DESEMPLEO	6,20	1,10	7,30	6,20	1,10	7,30	6,20	1,60	7,80	6,20	1,60	7,80	6,20	1,60	7,80
FONDO DE GARANTIA SALARIAL	0,40		0,40	0,40		0,40	0,40		0,40	0,40		0,40	0,40		0,40
FORMACION PROFESIONAL	0,60	0,10	0,70	0,60	0,10	0,70	0,60	0,10	0,70	0,60	0,10	0,70	0,60	0,10	0,70
HORAS EXTRA (ESTRUCT)	12,00	2,00	14,00	12,00	2,00	14,00	12,00	2,00	14,00	12,00	2,00	14,00	12,00	2,00	14,00
HORAS EXTRA (NO ESTRUCT)	24,00	4,80	28,80	24,40	4,90	29,30	24,40	4,90	29,30	23,60	4,70	28,30	23,60	4,70	28,30

REGIMENES	1997 a 1998			1999			2000 a 2006			2007 a 2008			2009 a 2012		
	Empr.	Trabaj.	Total	Empr.	Empr.	Empr.	Empr.	Trabaj.	Total	Empr.	Trabaj.	Total	Empr.	Trabaj.	Total
DESEMPLEO															
General	6,20	1,60	7,80	6,20	1,60	7,80	6,00	1,55	7,55	5,75	1,55	7,30	5,50	1,55	7,05
C.durac.determin.a tiempo completo				6,70	1,60	8,30	6,70	1,60	8,30	6,70	1,60	8,30	6,70	1,60	8,30
C.durac.determin.tiempo parcial				7,70	1,60	9,30	7,70	1,60	9,30	7,70	1,60	9,30	7,70	1,60	9,30
C.durac.determin. (E.T.T.)				7,70	1,60	9,30	7,70	1,60	9,30						
FONDO DE GARANTIA SALARIAL	0,40		0,40	0,40		0,40	0,40		0,40	0,20		0,20	0,20		0,20
FORMACION PROFESIONAL	0,60	0,10	0,70	0,60	0,10	0,70	0,60	0,10	0,70	0,60	0,10	0,70	0,60	0,10	0,70
HORAS EXTRA (ESTRUCT)	12,00	2,00	14,00	12,00	2,00	14,00	12,00	2,00	14,00	12,00	2,00	14,00	12,00	2,00	14,00
HORAS EXTRA (NO ESTRUCT)	23,60	4,70	28,30	23,60	4,70	28,30	23,60	4,70	28,30	23,60	4,70	28,30	23,60	4,70	28,30

(1) A partir del 1 de julio de 2008 los nuevos tipos serán del 7.05%, del que el 5.50% será a cargo del empresario y el 1.55% a cargo del trabajador

Cuadro I.4

**RÉGIMEN ESPECIAL AGRARIO-CUENTA AJENA Y CUENTA PROPIA  
BASES Y TIPOS DE COTIZACIÓN**

CATEGORÍAS PROFESIONALES	1 – 01 – 81			1 – 04 – 81			1 – 01 – 82			1 – 01 – 83		
	Base mensual de cotiz. (Euros)	Cuota mensual (Euros)	TIPO %	Base mensual de cotiz. (Euros)	Cuota mensual (Euros)	TIPO %	Base mensual de cotiz. (Euros)	Cuota mensual (Euros)	TIPO %	Base mensual de cotiz. (Euros)	Cuota mensual (Euros)	TIPO %
<b>Cuenta ajena:</b>												
1.Ing. y Licenciados	262,52	21,00		262,52	21,00		288,85	23,11		326,35	26,11	
2.Peritos y Aytes. Titulados	217,63	17,41		217,63	17,41		239,44	19,15		270,64	21,65	
3.Jefes Adm. Y taller	189,32	15,15		189,32	15,15		208,25	16,66		235,30	18,82	
4.Aytes. no titulados	167,14	13,37		167,14	13,37		185,17	14,81		209,33	16,74	
5.Oficiales Advts.	154,88	12,39		166,96	13,35		185,17	14,81		209,33	16,74	
6.Subalternos	148,39	11,87		166,96	13,35		185,17	14,81		209,33	16,74	
7.Auxil. Administrativos	148,39	11,87	8,00	166,96	13,35	8,00	185,17	14,81	8,00	209,33	16,74	8,00
8.Oficiales de 1ª y 2ª	151,64	12,13		166,96	13,35		185,17	14,81		209,33	16,74	
9.Oficiales de 3ª y Espec.	148,39	11,87		166,96	13,35		185,17	14,81		209,33	16,74	
10.De 18 años no cualif.	148,39	11,87		166,96	13,35		185,17	14,81		209,33	16,74	
11.De 17 años	90,87	7,27		102,23	8,18		113,41	9,08		128,20	10,25	
12.Hasta 17 años	57,52	4,60		64,73	5,18		71,76	5,74		81,14	6,49	
<b>Cuenta propia (cualquiera que sea su actividad):</b>												
Por contingencias comunes	148,39	13,35	9,00	166,96	15,03	9,00	185,17	16,67	9,00	209,33	18,84	9,00
Por accidentes de trabajo		1,48			1,67			1,85			2,09	

CATEGORÍAS PROFESIONALES	1 – 01 – 84			1 – 04 – 85			1 – 01 – 86			1 – 01 – 87		
	Base mensual de cotiz. (Euros)	Cuota mensual (Euros)	TIPO %	Base mensual de cotiz. (Euros)	Cuota mensual (Euros)	TIPO %	Base mensual de cotiz. (Euros)	Cuota mensual (Euros)	TIPO %	Base mensual de cotiz. (Euros)	Cuota mensual (Euros)	TIPO %
<b>Cuenta ajena:</b>												
1.Ing. y Licenciados	379,54	30,36		406,10	36,55		438,68	39,48		460,68	41,46	
2.Peritos y Aytes. Titulados	314,81	25,18		336,87	30,32		363,85	32,75		382,06	34,38	
3.Jefes Adm. Y taller	273,70	21,89		292,87	26,36		316,25	28,46		332,12	29,89	
4.Aytes. no titulados	243,59	19,48		260,66	23,46		281,45	25,33		295,52	26,59	
5.Oficiales Advts.	243,59	19,48		260,66	23,46		281,45	11,87		295,52	13,35	
6.Subalternos	243,59	19,48		260,66	23,46		281,45	11,87		295,52	13,35	
7.Auxil. Administrativos	243,59	19,48	8,00	260,66	23,46	9,00	281,45	11,87	9,00	295,52	13,35	9,00
8.Oficiales de 1ª y 2ª	243,59	19,48		260,66	23,46		281,45	11,87		295,52	13,35	
9.Oficiales de 3ª y Espec.	243,59	19,48		260,66	23,46		281,45	11,87		295,52	13,35	
10.De 18 años no cualif.	243,59	19,48		260,66	23,46		281,45	11,87		295,52	13,35	
11.De 17 años	149,29	11,94		159,75	14,38		172,55	15,53		181,21	16,31	
12.Hasta 17 años	94,30	7,54		100,97	9,09		108,72	9,78		114,13	10,27	
<b>Cuenta propia (cualquiera que sea su actividad):</b>												
Por contingencias comunes	243,59	29,23	12,00	260,66	36,49	14,00	281,45	42,22	15,00	295,52	44,32	15,00
Por accidentes de trabajo		2,43			2,60			2,81			2,96	

Cuadro I.4.1

**RÉGIMEN ESPECIAL AGRARIO-CUENTA AJENA Y CUENTA PROPIA  
BASES Y TIPOS DE COTIZACIÓN**

CATEGORÍAS PROFESIONALES	1 - 01 - 88			1 - 04 - 89			1 - 01 - 90			1 - 01 - 91		
	Base mensual de cotiz. (Euros)	Cuota mensual (Euros)	TIPO %	Base mensual de cotiz. (Euros)	Cuota mensual (Euros)	TIPO %	Base mensual de cotiz. (Euros)	Cuota mensual (Euros)	TIPO %	Base mensual de cotiz. (Euros)	Cuota mensual (Euros)	TIPO %
<b>Cuenta ajena:</b>												
1.Ing. y Licenciados	474,56	42,71		488,80	46,43		523,78	52,38		557,86	58,57	
2.Peritos y Aytes. titulados	393,60	35,42		405,32	38,51		434,35	43,44		462,66	48,58	
3.Jefes Adm. y taller	342,04	30,78		352,31	33,47		377,56	37,76		402,08	42,22	
4.Aytes. no titulados	308,86	27,80		327,43	31,11		350,69	35,07		373,41	39,21	
5.Oficiales Adtvos.	308,86	14,81		327,43	16,74		350,69	35,07		373,41	39,21	
6.Subalternos	308,86	14,81		327,43	16,74		350,69	35,07		373,41	39,21	
7.Auxil. Administrativos	308,86	14,81	9,00	327,43	16,74	9,50	350,69	35,07	10,00	373,41	39,21	10,50
8.Oficiales de 1ª y 2ª	308,86	14,81		327,43	16,74		350,69	35,07		373,41	39,21	
9.Oficiales de 3ª y Espec.	308,86	14,81		327,43	16,74		350,69	35,07		373,41	39,21	
10.De 18 años no cualif.	308,86	14,81		327,43	16,74		350,69	35,07		373,41	39,21	
11.De 17 años	189,50	17,06		200,86	19,08		231,51	23,15		246,48	25,88	
12.Hasta 17 años	119,18	10,73		126,39	12,01		231,51	23,15		246,48	25,88	
<b>Cuenta propia (cualquiera que sea su actividad):</b>												
Por contingencias comunes	308,86	46,33	15,00	327,43	51,57	15,75	350,69	57,87	16,50	373,41	64,41	17,25
Por accidentes de trabajo		3,09			3,28			3,51			3,73	

CATEGORÍAS PROFESIONALES	1 - 01 - 92			1 - 04 - 93			1 - 01 - 94			1 - 01 - 95		
	Base mensual de cotiz. (Euros)	Cuota mensual (Euros)	TIPO %	Base mensual de cotiz. (Euros)	Cuota mensual (Euros)	TIPO %	Base mensual de cotiz. (Euros)	Cuota mensual (Euros)	TIPO %	Base mensual de cotiz. (Euros)	Cuota mensual (Euros)	TIPO %
<b>Cuenta ajena:</b>												
1.Ing. y Licenciados	589,59	64,86		613,21	70,52		634,49	72,97		656,67	75,52	
2.Peritos y Aytes. titulados	488,98	53,79		508,46	58,47		526,13	60,50		544,52	62,62	
3.Jefes Adm. y taller	424,98	46,75		441,92	50,82		457,25	52,58		473,30	54,43	
4.Aytes. no titulados	394,68	43,42		410,55	47,22		424,80	48,85		439,58	50,55	
5.Oficiales Adtvos.	394,68	43,42		410,55	47,22		424,80	48,85		439,58	50,55	
6.Subalternos	394,68	43,42		410,55	47,22		424,80	48,85		439,58	50,55	
7.Auxil. Administrativos	394,68	43,42	11,00	410,55	47,22	11,50	424,80	48,85	11,50	439,58	50,55	11,50
8.Oficiales de 1ª y 2ª	394,68	43,42		410,55	47,22		424,80	48,85		439,58	50,55	
9.Oficiales de 3ª y Espec.	394,68	43,42		410,55	47,22		424,80	48,85		439,58	50,55	
10.De 18 años no cualif.	394,68	43,42		410,55	47,22		424,80	48,85		439,58	50,55	
11.De 17 años	260,54	28,66		271,00	31,16		280,37	32,24		290,47	33,40	
12.Hasta 17 años	260,54	28,66		271,00	31,16		280,37	32,24				
<b>Cuenta propia (cualquiera que sea su actividad):</b>												
Por contingencias comunes	394,68	71,05	18,00	410,55	76,98	18,75	424,80	79,65	18,75	467,35	87,63	18,75
Por accidentes de trabajo		3,95			4,10			4,25			4,68	

Cuadro I.4.2

**RÉGIMEN ESPECIAL AGRARIO-CUENTA AJENA Y CUENTA PROPIA  
BASES Y TIPOS DE COTIZACIÓN**

CATEGORÍAS PROFESIONALES	1 - 01 - 96			1 - 01 - 97			1 - 01 - 98			1 - 01 - 99		
	Base mensual de cotiz. (Euros)	Cuota mensual (Euros)	TIPO %	Base mensual de cotiz. (Euros)	Cuota mensual (Euros)	TIPO %	Base mensual de cotiz. (Euros)	Cuota mensual (Euros)	TIPO %	Base mensual de cotiz. (Euros)	Cuota mensual (Euros)	TIPO %
<b>Cuenta ajena:</b>												
1.Ing. y Licenciados	679,56	78,15		709,49	81,59		737,08	84,77		755,47	86,88	
2.Peritos y Aytes. titulados	563,63	64,82		588,51	67,68		611,41	70,31		626,74	72,07	
3.Jefes Adm. y taller	489,88	56,34		511,52	58,83		531,54	61,13		544,88	62,66	
4.Aytes. no titulados	454,91	52,31		474,92	54,61		493,49	56,75		505,75	58,16	
5.Oficiales Advts.	454,91	52,31		474,92	54,61		493,49	56,75		505,75	58,16	
6.Subalternos	454,91	52,31		474,92	54,61		493,49	56,75		505,75	58,16	
7.Auxil. Administrativos	454,91	52,31	11,50	474,92	54,61	11,50	493,49	56,75	11,50	505,75	58,16	11,50
8.Oficiales de 1ª y 2ª	454,91	52,31		474,92	54,61		493,49	56,75		505,75	58,16	
9.Oficiales de 3ª y Espec.	454,91	52,31		474,92	54,61		493,49	56,75		505,75	58,16	
10.De 18 años no cualif.	454,91	52,31		474,92	54,61		493,49	56,75		505,75	58,16	
<b>Cuenta propia (cualquiera que sea su actividad):</b>												
Por contingencias comunes	483,75	90,70	18,75	505,03	94,70	18,75	524,68	98,38	18,75	537,85	100,84	18,75
Por accidentes de trabajo		4,84			5,05			5,25			5,38	

CATEGORÍAS PROFESIONALES	1 - 04 - 00			1 - 01 - 01			1 - 01 - 02			1 - 01 - 03		
	Base mensual de cotiz. (Euros)	Cuota mensual (Euros)	TIPO %	Base mensual de cotiz. (Euros)	Cuota mensual (Euros)	TIPO %	Base mensual de cotiz. (Euros)	Cuota mensual (Euros)	TIPO %	Base mensual de cotiz. (Euros)	Cuota mensual (Euros)	TIPO %
<b>Cuenta ajena:</b>												
1.Ing. y Licenciados	774,40	89,06		789,91	90,84		805,80	92,67		822,00	94,53	
2.Peritos y Aytes. titulados	642,42	73,88		655,22	75,35		668,40	76,87		681,90	78,42	
3.Jefes Adm. y taller	558,58	64,24		569,76	65,52		581,10	66,83		592,80	68,17	
4.Aytes. no titulados	518,37	59,61		528,83	60,82		539,40	62,03		550,20	63,27	
5.Oficiales Advts.	518,37	59,61		528,83	60,82		539,40	62,03		550,20	63,27	
6.Subalternos	518,37	59,61		528,83	60,82		539,40	62,03		550,20	63,27	
7.Auxil. Administrativos	518,37	59,61	11,50	528,83	60,82	11,50	539,40	62,03	11,50	550,20	63,27	11,50
8.Oficiales de 1ª y 2ª	518,37	59,61		528,83	60,82		539,40	62,03		550,20	63,27	
9.Oficiales de 3ª y Espec.	518,37	59,61		528,83	60,82		539,40	62,03		550,20	63,27	
10.De 18 años no cualif.	518,37	59,61		528,83	60,82		539,40	62,03		550,20	63,27	
<b>Cuenta propia (cualquiera que sea su actividad):</b>												
Por contingencias comunes	551,37	103,38	18,75	562,37	105,44	18,75	573,60	107,55	18,75	585,00	109,69	18,75
Por accidentes de trabajo		5,51			5,63			5,74			5,85	

Cuadro I.4.3

**RÉGIMEN ESPECIAL AGRARIO-CUENTA AJENA Y CUENTA PROPIA  
BASES Y TIPOS DE COTIZACIÓN**

CATEGORÍAS PROFESIONALES	1 - 01 - 04 a 30 - 06 - 04			1 - 07 - 04 a 31 - 12 - 04			1 - 01 - 05		
	Base mensual de cotiz. (Euros)	Cuota mensual (Euros)	TIPO %	Base mensual de cotiz. (Euros)	Cuota mensual I (Euros)	TIPO %	Base mensual de cotiz. (Euros)	Cuota mensual (Euros)	TIPO %
<b>Cuenta ajena:</b>									
1.Ing. y Licenciados	838,50	96,43		838,50	96,43		855,30	98,36	
2.Peritos y Aytes. titulados	695,40	79,97		695,40	79,97		709,20	81,56	
3.Jefes Adm. y taller	604,80	69,55		604,80	69,55		616,80	70,93	
4.Aytes. no titulados	561,30	64,55		572,70	65,86		598,50	68,83	
5.Oficiales Adtvos.	561,30	64,55		572,70	65,86		598,50	68,83	
6.Subalternos	561,30	64,55		572,70	65,86		598,50	68,83	
7.Auxil. Administrativos	561,30	64,55	11,50	572,70	65,86	11,50	598,50	68,83	11,50
8.Oficiales de 1ª y 2ª	561,30	64,55		572,70	65,86		598,50	68,83	
9.Oficiales de 3ª y Espec.	561,30	64,55		572,70	65,86		598,50	68,83	
10.De 18 años no cualif.	561,30	64,55		572,70	65,86		598,50	68,83	
<b>Cuenta propia (cualquiera que sea su actividad):</b>									
Por contingencias comunes	596,70	111,88	18,75	596,70	111,88	18,75	608,70	114,13	18,75
Por accidentes de trabajo		5,97			5,97			6,09	
<b>Cuenta propia (sistema nuevo)</b>									
Base máxima	2.731,50			2.731,50			2.813,40		
Base mínima	755,40			755,40			770,40		
Base máxima >50 años	1.416,00			1.416,00			1.444,20		
Tipo de cotización			16,30			16,30			17,80

(3)CATEGORÍAS PROFESIONALES	1 - 01 - 06			1 - 01 - 07			1 - 01 - 08		
	Base mensual de cotiz. (Euros)	Cuota mensual (Euros)	TIPO %	Base mensual de cotiz. (Euros)	Cuota mensual (Euros)	TIPO %	Base mensual de cotiz. (Euros)	Cuota mensual (Euros)	TIPO %
<b>Cuenta ajena (3) :</b>									
1.Ing. y Licenciados	872,40	100,33		889,80	102,33		907,50	104,36	
2.Peritos y Aytes. titulados	723,30	83,18		737,70	84,84		752,40	86,53	
3.Jefes Adm. y taller	631,20	72,59		665,70	76,56		699,90	80,49	
4.Aytes. no titulados	631,20	72,59		665,70	76,56		699,90	80,49	
5.Oficiales Adtvos.	631,20	72,59		665,70	76,56		699,90	80,49	
6.Subalternos	631,20	72,59		665,70	76,56		699,90	80,49	11,50
7.Auxil. Administrativos	631,20	72,59	11,50	665,70	76,56	11,50	699,90	80,49	
8.Oficiales de 1ª y 2ª	631,20	72,59		665,70	76,56		699,90	80,49	
9.Oficiales de 3ª y Espec.	631,20	72,59		665,70	76,56		699,90	80,49	
10.De 18 años no cualif.	631,20	72,59		665,70	76,56		699,90	80,49	
<b>Cuenta propia (1):</b>									
Trab. no acogidos a la D.A. 36ª LGSS	655,00	122,81	18,75	731,70		18,75			
Si optan por Autónomos	785,70		18,75	801,30		18,75			
Trab. Incorporados a partir del 1-1-07				801,30					
Trab. Incorporados a partir del 1-1-06	785,70		18,75	801,30		18,75			
Trab. Incorporados en 2004 2005 que se les aplico obligatoriamente la D.A. 36ª LGSS y cotizan por bases mínimas	785,70		18,75	801,30		18,75			
Trab. acogidos a la D.A. 36ª LGSS									
Base máxima (2)	2.897,70		19,30	2.996,10		19,90	3.074,10		26,50
Base mínima	785,70		19,30	801,30		19,90	817,20		18,75
Base máxima >50 años	1.509,60		19,30	1.560,90		19,90			

1. A partir del año 2008 pasa a ser un Sistema Especial dentro del Régimen Especial de Trabajadores por cuenta Propia o Autónomos.
2. Los trabajadores cuya base de cotización sea superior a la mínima, pagaran por la diferencia entre la base mínima y la base real hasta la máxima al 26.50%
3. Debido al nuevo sistema de cotización para los trabajadores por cuenta ajena las bases para el año 2009 y 2010 aparecen en el cuadro 6 de este anexo; las bases para los trabajadores por cuenta propia aparecen en el cuadro 7 bases RETA.

Cuadro I.5

## CUOTA EMPRESARIAL POR &lt;&lt;JORNADAS REALES&gt;&gt; (Contingencias Comunes)

CATEGORÍAS PROFESIONALES	01-01-81			01-04-81			01-01-82		
	Base diaria Euros	Base de cotización por jornadas real X 1,47686833	Cuota por jornada real (3% base de cotización)	Base diaria Euros	Base de cotización por jornadas real X 1,47686833	Cuota por jornada real (3% base de cotización)	Base diaria Euros	Base de cotización por jornadas real X 1,47686833	Cuota por jornada real (3% base de cotización)
1.-Ingenieros y Licenciados	8,08	11,93	0,36	8,08	11,93	0,36	8,89	13,13	0,40
2.-Peritos y Ayudantes titulados	6,70	9,89	0,29	6,70	9,89	0,29	7,37	10,88	0,32
3.-Jefes Advts. y de taller	5,82	8,60	0,26	5,82	8,60	0,26	6,41	9,47	0,28
4.-Ayudantes no titulados	5,14	7,60	0,23	5,14	7,60	0,23	5,70	8,41	0,25
5.-Oficiales Administrativos	4,77	7,04	0,21	5,13	7,58	0,23	5,70	8,41	0,25
6.-Subalternos	4,56	6,74	0,20	5,13	7,58	0,23	5,70	8,41	0,25
7.-Auxiliares administrativos	4,56	6,74	0,20	5,13	7,58	0,23	5,70	8,41	0,25
8.-Oficiales de 1ª y de 2ª	4,66	6,89	0,20	5,13	7,58	0,23	5,70	8,41	0,25
9.-Oficiales de 3ª y Especialistas	4,56	6,74	0,20	5,13	7,58	0,23	5,70	8,41	0,25
10.-De 18 años en adelante no cual.	4,56	6,74	0,20	5,13	7,58	0,23	5,70	8,41	0,25
11.-De 17 años	2,79	4,13	0,13	3,14	4,64	0,14	3,49	5,15	0,16
12.-Hasta 17 años	1,77	2,61	0,08	1,99	2,94	0,09	2,21	3,26	0,10

CATEGORÍAS PROFESIONALES	1-1-83		1-1-84		1-1-85		1-1-86		1-1-87	
	Base diaria de cotización en Euros	TIPO	Base diaria de cotización en Euros	TIPO	Base diaria de cotización en Euros	TIPO	Base diaria de cotización en Euros	TIPO	Base diaria de cotización	TIPO
1.-Ingenieros y Licenciados	14,83		16,49		17,61		19,05		20,01	
2.-Peritos y Ayudantes titulados	12,30		13,67		14,60		15,80		16,59	
3.-Jefes Advts. y de taller	10,69		11,89		12,74		13,73		14,42	
4.-Ayudantes no titulados	9,51		10,58		11,30		12,22		12,83	
5.-Oficiales Administrativos	9,51		10,58		12,22		12,83		13,41	
6.-Subalternos	9,51	3,00	10,58	6,00	12,22	6,00	12,83	6,00	13,41	6,00
7.-Auxiliares administrativos	9,51		10,58		12,22		12,83		13,41	
8.-Oficiales de 1ª y de 2ª	9,51		10,58		12,22		12,83		13,41	
9.-Oficiales de 3ª y Especialistas	9,51		10,58		12,22		12,83		13,41	
10.-De 18 años en adelante no cual.	9,51		10,58		12,22		12,83		13,41	
11.-De 17 años	5,82		6,48		6,91		7,49		7,87	
12.-Hasta 17 años	3,68		4,09		4,39		4,72		4,96	

Cuadro I.5.1

**CUOTA EMPRESARIAL POR <<JORNADAS REALES>> (Contingencias Comunes)**

CATEGORÍAS PROFESIONALES	01 - 01 - 88		01 - 01 - 89		01 - 02 - 90		01 - 01 - 91		01 - 01 - 92	
	Base diaria de cotización (Euros)	TIPO	Base diaria de cotización (Euros)	TIPO	Base diaria de cotización (Euros)	TIPO	Base diaria de cotización (Euros)	TIPO	Base diaria de cotización (Euros)	TIPO
1.-Ingenieros y Licenciados	20,61		21,23		23,30		24,82		26,22	
2.-Peritos y Ayudantes titulados	17,09		17,60		19,32		20,58		21,75	
3.-Jefes Adtvos. y de taller	14,86		15,30		16,79		17,89		18,90	
4.-Ayudantes no titulados	13,41		14,22		15,60		16,61		17,56	
5.-Oficiales Administrativos	10,58		12,22		15,60		16,61		17,56	
6.-Subalternos	10,58	6,00	12,22	8,00	15,60	11,00	16,61	12,00	17,56	13,00
7.-Auxiliares administrativos	10,58		12,22		15,60		16,61		17,56	
8.-Oficiales de 1ª y de 2ª	10,58		12,22		15,60		16,61		17,56	
9.-Oficiales de 3ª y Especialistas	10,58		12,22		15,60		16,61		17,56	
10.-De 18 años en adelante no cual.	10,58		12,22		15,60		16,61		17,56	
11.-De 17 años	8,22		8,71		10,29		10,96		11,59	
12.-Hasta 17 años	5,17		5,49		10,29		10,96		11,59	

CATEGORÍAS PROFESIONALES	01 - 01 - 93		01 - 01 - 94		01 - 01 - 95		01 - 01 - 96		01 - 01 - 97	
	Base diaria de cotización (Euros)	TIPO	Base diaria de cotización (Euros)	TIPO	Base diaria de cotización (Euros)	TIPO	Base diaria de cotización (Euros)	TIPO	Base diaria de cotización (Euros)	TIPO
1.-Ingenieros y Licenciados	27,27		28,22		29,21		30,23		31,56	
2.-Peritos y Ayudantes titulados	22,62		23,40		24,22		25,07		26,17	
3.-Jefes Adtvos. y de taller	19,66		20,34		21,05		21,79		22,75	
4.-Ayudantes no titulados	18,26		18,90		19,55		20,24		21,13	
5.-Oficiales Administrativos	18,26		18,90		19,55		20,24		21,13	
6.-Subalternos	18,26	14,00	18,90	14,00	19,55	15,50	20,24	15,50	21,13	15,50
7.-Auxiliares administrativos	18,26		18,90		19,55		20,24		21,13	
8.-Oficiales de 1ª y de 2ª	18,26		18,90		19,55		20,24		21,13	
9.-Oficiales de 3ª y Especialistas	18,26		18,90		19,55		20,24		21,13	
10.-De 18 años en adelante no cual.	18,26		18,90		19,55		20,24		21,13	
11.-Menores de 18 años	12,06		12,47		12,90		15,66		16,35	

Cuadro I.5.2

## CUOTA EMPRESARIAL POR &lt;&lt;JORNADAS REALES&gt;&gt; (Contingencias Comunes)

CATEGORÍAS PROFESIONALES	01 - 01 - 98		01 - 01 - 99		01 - 02 - 00		01 - 01 - 01		01 - 01 - 02	
	Base diaria de cotización (Euros)	TIPO	Base diaria de cotización (Euros)	TIPO	Base diaria de cotización (Euros)	TIPO	Base diaria de cotización (Euros)	TIPO	Base diaria de cotización (Euros)	TIPO
1.-Ingenieros y Licenciados	32,79		33,61		34,45		35,14		35,84	
2.-Peritos y Ayudantes titulados	27,20		27,87		28,57		29,14		29,72	
3.-Jefes Advts. y de taller	23,64		24,23		24,84		25,34		25,85	
4.-Ayudantes no titulados	21,95		22,50		23,06		23,52		23,99	
5.-Oficiales Administrativos	21,95		22,50		23,06		23,52		23,99	
6.-Subalternos	21,95	15,50	22,50	15,50	23,06	15,50	23,52	15,50	23,99	15,50
7.-Auxiliares administrativos	21,95		22,50		23,06		23,52		23,99	
8.-Oficiales de 1ª y de 2ª	21,95		22,50		23,06		23,52		23,99	
9.-Oficiales de 3ª y Especialistas	21,95		22,50		23,06		23,52		23,99	
10.-De 18 años en adelante no cual.	21,95		22,50		23,06		23,52		23,99	
11.-Menores de 18 años	16,99		22,50		23,06		23,52		23,99	

CATEGORÍAS PROFESIONALES	01 - 01 - 03		01 - 01 - 04 a 30 - 06 - 04		01 - 07 - 04 a 31 - 12 - 04		01 - 01 - 05		01 - 01 - 06	
	Base diaria de cotización (Euros)	TIPO	Base diaria de cotización (Euros)	TIPO	Base diaria de cotización (Euros)	TIPO	Base diaria de cotización (Euros)	TIPO	Base diaria de cotización (Euros)	TIPO
1.-Ingenieros y Licenciados	36,56		37,29		37,29		38,03		38,79	
2.-Peritos y Ayudantes titulados	30,31		30,92		30,92		31,54		32,17	
3.-Jefes Advts. y de taller	26,37		26,89		26,89		27,43		27,98	
4.-Ayudantes no titulados	24,47		24,96		25,47		25,98		26,50	
5.-Oficiales Administrativos	24,47		24,96		25,47		25,98		26,50	
6.-Subalternos	24,47	15,50	24,96	15,50	25,47	15,50	25,98	15,50	26,50	15,50
7.-Auxiliares administrativos	24,47		24,96		25,47		25,98		26,50	
8.-Oficiales de 1ª y de 2ª	24,47		24,96		25,47		25,98		26,50	
9.-Oficiales de 3ª y Especialistas	24,47		24,96		25,47		25,98		26,50	
10.-De 18 años en adelante no cual.	24,47		24,96		25,47		25,98		26,50	
11.-Menores de 18 años	24,47		24,96		25,47		25,98		26,50	

CATEGORÍAS PROFESIONALES	01 - 01 - 07		01 - 01 - 08	
	Base diaria de cotización (Euros)	TIPO	Base diaria de cotización (Euros)	TIPO
1.-Ingenieros y Licenciados	39,57		40,36	
2.-Peritos y Ayudantes titulados	32,81		33,47	
3.-Jefes Advts. y de taller	28,54		30,01	
4.-Ayudantes no titulados	27,03		28,42	
5.-Oficiales Administrativos	27,03		28,42	
6.-Subalternos	27,03	15,50	28,42	15,50
7.-Auxiliares administrativos	27,03		28,42	
8.-Oficiales de 1ª y de 2ª	27,03		28,42	
9.-Oficiales de 3ª y Especialistas	27,03		28,42	
10.-De 18 años en adelante no cual.	27,03		28,42	
11.-Menores de 18 años	27,03		28,42	

(1) Debido al nuevo sistema de cotización para los trabajadores por cuenta ajena las bases para el año 2009 y 2010 aparecen en el cuadro 6 de este anexo.

Cuadro I.6

**RÉGIMEN ESPECIAL AGRARIO-CUENTA AJENA  
BASES DE COTIZACIÓN**

**Trabajadores que presten servicios durante todo el mes**

CATEGORIAS PROFESIONALES	1 - 01 - 09	1 - 01 - 10	1 - 01 - 11		1 - 01 - 12	
	Base mensual de cotiz. (Euros)	Base mensual de cotiz. (Euros)	Base mínima mensual de cotiz. (Euros)	Base máxima mensual de cotiz. (Euros)	Base mínima mensual de cotiz. (Euros)	Base máxima mensual de cotiz. (Euros)
1.Ing. y Licenciados	1.016,40	1.031,70	1.045,20	1.393,80	1.045,20	1.800,00
2.Peritos y Aytes. titulados	843,30	897,00	986,70		867,00	1.800,00
3.Jefes Adm. y taller	804,00	897,00	986,70		754,20	1.800,00
4.Aytes. no titulados	804,00	897,00	986,70		748,20	1.800,00
5.Oficiales Advts.	804,00	897,00	986,70		748,20	1.800,00
6.Subalternos	804,00	897,00	986,70		748,20	1.800,00
7.Auxil. Administrativos	804,00	897,00	986,70		748,20	1.800,00
8.Oficiales de 1ª y 2ª	804,00	897,00	986,70		748,20	1.800,00
9.Oficiales de 3ª y Espec	804,00	897,00	986,70		748,20	1.800,00
10.De 18 años no cualif.	804,00	897,00	986,70		748,20	1.800,00
11.Menores de 18 años	804,00	897,00	986,70		748,20	1.800,00

**Jornadas reales**

CATEGORIAS PROFESIONALES	1 - 01 - 09	1 - 01 - 10	1 - 01 - 11		1 - 01 - 12	
	Base diaria de cotiz. (Euros)	Base diaria de cotiz. (Euros)	Base mínima diaria de cotiz. (Euros)	Base máxima diaria de cotiz. (Euros)	Base mínima diaria de cotiz. (Euros)	Base máxima diaria de cotiz. (Euros)
1.Ing. y Licenciados	42,35	44,86	45,44	60,60	45,44	78,26
2.Peritos y Aytes. titulados	35,14	39,00	42,90		37,70	78,26
3.Jefes Adm. y taller	33,50	39,00	42,90		32,79	78,26
4.Aytes. no titulados	33,50	39,00	42,90		32,53	78,26
5.Oficiales Advts.	33,50	39,00	42,90		32,53	78,26
6.Subalternos	33,50	39,00	42,90		32,53	78,26
7.Auxil. Administrativos	33,50	39,00	42,90		32,53	78,26
8.Oficiales de 1ª y 2ª	33,50	39,00	42,90		32,53	78,26
9.Oficiales de 3ª y Espec	33,50	39,00	42,90		32,53	78,26
10.De 18 años no cualif.	33,50	39,00	42,90		32,53	78,26
11.Menores de 18 años	33,50	39,00	42,90		32,53	78,26

**Periodos de inactividad**

CATEGORIAS PROFESIONALES	1 - 01 - 09	1 - 01 - 10	1 - 01 - 11	1 - 01 - 12
	Base mensual de cotiz. (Euros)	Base mensual de cotiz. (Euros)	Base mensual de cotiz. (Euros)	Base mensual de cotiz. (Euros)
1.Ing. y Licenciados	1.016,40	1.031,70	1.045,20	748,20
2.Peritos y Aytes. titulados	843,30	855,90	867,00	748,20
3.Jefes Adm. y taller	733,50	738,90	754,20	748,20
4.Aytes. no titulados	728,10	738,90	748,20	748,20
5.Oficiales Advts.	728,10	738,90	748,20	748,20
6.Subalternos	728,10	738,90	748,20	748,20
7.Auxil. Administrativos	728,10	738,90	748,20	748,20
8.Oficiales de 1ª y 2ª	728,10	738,90	748,20	748,20
9.Oficiales de 3ª y Espec	728,10	738,90	748,20	748,20
10.De 18 años no cualif.	728,10	738,90	748,20	748,20
11.Menores de 18 años	728,10	738,90	748,20	748,20

Cuadro I.7

**RÉGIMEN ESPECIAL DE TRABAJADORES AUTONOMOS  
BASES Y TIPOS DE COTIZACIÓN**

Periodo		Bases (Euros)				Tipos					
						Autonomos Sistema Normal			Autonomos Sistema Especial Trabajadores Agrarios		
Desde	Hasta	Mínima	Máxima	Mínima > 50 años (3)	Máxima > 50 años (1)	Conting. Comunes	Incapacidad Temporal	Conting. Comunes sin I.T.	Conting. Comunes	Incapacidad Temporal	Conting. Comunes sin I.T. (2)
1-01-1977	31-03-1977	72,12	288,49		180,30	18,50					
1-04-1977	31-12-1977	84,14	420,71		252,43	18,50					
1-01-1978	31-03-1978	96,16	516,87		300,51	18,50					
1-04-1978	31-12-1978	108,18	516,87		312,53	18,50					
1-01-1979	31-03-1979	108,18	552,93		336,57	18,50					
1-04-1979	31-09-1979	120,20	552,93		336,57	18,50					
1-10-1979	31-12-1979	132,22	552,93		336,57	18,50					
1-01-1980	31-05-1980	132,22	649,09		384,65	18,50					
1-06-1980	31-12-1980	144,24	649,09		396,67	18,50					
1-01-1981	31-03-1981	144,24	721,21		432,73	18,50					
1-04-1981	31-12-1981	156,26	721,21		432,73	18,50					
1-01-1982	31-12-1982	180,30	793,34		480,81	18,50					
1-01-1983	31-12-1983	204,34	973,64		588,99	18,50					
1-01-1984	31-12-1984	237,64	1.287,73		671,63	29,10					
1-01-1985	31-12-1985	254,23	1.377,88		721,21	28,80					
1-01-1986	31-12-1986	281,45	1.488,05		775,31	28,80					
1-01-1987	31-12-1987	295,52	1.562,51		811,37	28,80					
1-01-1988	31-12-1988	308,86	1.609,39		829,40	28,80					
1-01-1989	31-12-1989	331,76	1.657,71		865,46	28,80					
1-02-1990	31-12-1990	364,93	1.752,19		919,55	28,80					
1-01-1991	31-12-1991	401,36	1.839,82		973,64	(*) 28,80					
1-01-1992	31-12-1992	449,50	1.931,77		1.027,73	(*) 28,80					
1-01-1993	31-12-1993	503,41	2.032,20		1.099,85	28,80					
1-01-1994	31-12-1994	563,81	2.103,24		1.099,85	28,80	1,80	27,00			
1-01-1995	31-12-1995	591,94	2.176,81		1.135,91	28,30	1,80	26,50			
1-01-1996	31-12-1996	612,67	2.253,07		1.171,97	28,30	1,80	26,50			
1-01-1997	31-12-1997	639,72	2.311,67		1.208,03	28,30	1,80	26,50			
1-01-1998	31-12-1998	664,60	2.360,17		1.244,10	28,30	1,80	26,50			
1-01-1999	31-12-1999	681,19	2.402,73		1.280,16	28,30	1,80	26,50			
1-01-2000	31-12-2000	698,14	2.450,87		1.316,22	28,30	1,80	26,50			
1-01-2001	31-12-2001	712,04	2.499,91		1.334,25	28,30	1,80	26,50			
1-01-2002	31-12-2002	726,30	2.574,90		1.360,80	28,30	1,80	26,50			
1-01-2003	31-12-2003	740,70	2.652,00		1.388,10	28,30	1,80	26,50			
1-01-2004	31-12-2004	755,40	2.731,50		1.416,00	29,80	3,30	26,50			
1-01-2005	31-12-2005	770,40	2.813,40	781,90	1.465,60	29,80	3,30	26,50			
1-01-2006	31-12-2006	785,70	2.897,70	809,40	1.509,60	29,80	3,30	26,50			
1-01-2007	31-12-2007	801,30	2.996,10	837,60	1.560,90	29,80	3,30	26,50			
1-01-2008	31-12-2008	817,20	3.074,10	859,50	1.601,40	29,80	3,30	26,50		3,30	18,75
1-01-2009	31-12-2009	833,40	3.166,20	885,30	1.649,40	29,80	3,30	26,50		3,30	18,75
1-01-2010	31-12-2010	841,80	3.198,00	907,50	1.665,90	29,80	3,30	26,50		3,30	18,75
1-01-2011	31-12-2011	850,20	3.230,10	916,50	1.682,70	29,80	3,30	26,50		3,30	18,75
1-01-2012	31-12-2012	850,20	3.262,50	916,50	1.870,50	29,80	3,30	26,50		3,30	18,75

(\*) Según Normas de Cotización, la cuota a ingresar para el R.E. de Autónomos, se minorará mediante la aplicación de un coeficiente reductor del 0,49 %, que se corresponde con una minoración de tipo del 0,16 puntos.

(1) Hasta 1993 es Base Máxima de mayores de 55 años. En el año 2012 es mayores de 48 años

(2) El tipo de 26,50 se aplica a la diferencia de base entre la mínima y la real.

(3) En el año 2012 son mayores de 48 años.

Cuadro I.8

**EVOLUCIÓN DE LAS BASES Y TIPOS DE COTIZACIÓN DEL  
RÉGIMEN ESPECIAL DE EMPLEADOS DE HOGAR**

Efectos	Bases	Tipos		
		Empleador	Trabajador	Total
1 - 5 - 76	62,20	7,5	2,5	10,0
1 - 1 - 77	68,52	7,5	2,5	10,0
1 - 4 - 77	79,33	7,5	2,5	10,0
1 - 1 - 78	90,15	7,5	2,5	10,0
1 - 1 - 79	108,18	9,0	3,0	12,0
1 - 4 - 79	115,39	9,0	3,0	12,0
1 - 10 - 79	124,77	9,0	3,0	12,0
1 - 6 - 80	136,85	9,0	3,0	12,0
1 - 4 - 81	153,98	9,0	3,0	12,0
1 - 1 - 82	170,93	9,0	3,0	12,0
1 - 1 - 83	193,29	9,0	3,0	12,0
1 - 1 - 84	237,64	13,0	3,0	16,0
1 - 1 - 85	254,23	16,5	3,5	20,0
1 - 1 - 86	281,45	16,5	3,5	20,0
1 - 1 - 87	295,52	16,5	3,5	20,0
1 - 1 - 88	308,86	17,5	3,5	21,0
1 - 1 - 89	327,43	18,3	3,7	22,0
1 - 2 - 90	350,69	18,3	3,7	22,0
1 - 1 - 91	373,41	18,3	3,7	22,0
1 - 1 - 92	394,68	18,3	3,7	22,0
1 - 1 - 93	410,55	18,3	3,7	22,0
1 - 1 - 94	424,80	18,3	3,7	22,0
1 - 1 - 95	439,58	18,3	3,7	22,0
1 - 1 - 96	454,91	18,3	3,7	22,0
1 - 1 - 97	474,92	18,3	3,7	22,0
1 - 1 - 98	493,49	18,3	3,7	22,0
1 - 1 - 99	505,75	18,3	3,7	22,0
1 - 1 - 00	518,37	18,3	3,7	22,0
1 - 1 - 01	528,83	18,3	3,7	22,0
1 - 1 - 02	539,40	18,3	3,7	22,0
1 - 1 - 03	550,20	18,3	3,7	22,0
1 - 1 - 04	561,30	18,3	3,7	22,0
1 - 7 - 04	572,70	18,3	3,7	22,0
1 - 1 - 05	598,50	18,3	3,7	22,0
1 - 1 - 06	631,20	18,3	3,7	22,0
1 - 1 - 07	665,70	18,3	3,7	22,0
1 - 1 - 08	699,90	18,3	3,7	22,0
1 - 1 - 09	699,90	18,3	3,7	22,0
1 - 1 - 10	738,90	18,3	3,7	22,0
1 - 1 - 11	748,20	18,3	3,7	22,0

Cuadro I.8.1

**BASES Y TIPOS DE COTIZACIÓN DEL  
RÉGIMEN ESPECIAL DE EMPLEADOS DE HOGAR  
AÑO 2012**

<b>Tramo</b>	<b>Retribución mensual (euros mes)</b>	<b>Base de cotización (euros mes)</b>
1º	Hasta 74,83.	90,20
2º	Desde 74,84 hasta 122,93	98,89
3º	Desde 122,94 hasta 171,02	146,98
4º	Desde 171,03 hasta 219,11	195,07
5º	Desde 219,12 hasta 267,20	243,16
6º	Desde 267,21 hasta 315,30	291,26
7º	Desde 315,31 hasta 363,40	339,36
8º	Desde 363,41 hasta 411,50	387,46
9º	Desde 411,51 hasta 459,60	435,56
10º	Desde 459,61 hasta 507,70	483,66
11º	Desde 507,71 hasta 555,80	531,66
12º	Desde 555,81 hasta 603,90	579,86
13º	Desde 603,91 hasta 652,00	627,96
14º	Desde 652,01 hasta 700,10	676,06
15º	Desde 700,11	748,20
Tipo de cotización:		22,00%
Empresa		18,30%
Trababador		3,70%

## **2. EVOLUCIÓN DEL NÚMERO DE COTIZACIONES Y DE AFILIADOS AL SISTEMA DE LA SEGURIDAD SOCIAL**

Su descripción comprende:

- Número de cotizaciones, su distribución porcentual e incremento interanual.
- Número de afiliados y su incremento interanual.
- Distribución por edades y genero del número de afiliados.
- Distribución del número de afiliados por grupo de tarifa y genero.
- Número de afiliados nacionales y extranjeros.
- Número de afiliados extranjeros por procedencia.
- Distribución del número de afiliados por actividad económica y tamaño de la empresa.
- Distribución del número de afiliados según la cobertura de la incapacidad temporal de contingencias comunes.
- Número de centros de trabajo inscritos.

Cuadro I. 9

## EVOLUCIÓN DEL NÚMERO DE COTIZACIONES DE OCUPADOS

AÑOS	GENERAL (1)	AUTÓNOMOS (1)	AGRARIO	MAR	CARBÓN	HOGAR	TOTAL
1977	6.996.840	1.127.695	1.744.816	125.504	56.562	288.468	<b>10.339.885</b>
1978	7.042.120	1.172.625	1.731.177	123.479	55.919	296.896	<b>10.422.216</b>
1979	7.082.417	1.219.338	1.724.552	119.018	53.899	312.031	<b>10.511.255</b>
1980	7.132.710	1.253.616	1.692.954	116.802	53.512	324.316	<b>10.573.910</b>
1981	7.050.883	1.226.961	1.612.726	121.703	46.866	336.277	<b>10.395.416</b>
1982	6.959.282	1.307.712	1.589.738	127.792	44.728	342.707	<b>10.371.959</b>
1983	7.088.467	1.376.329	1.594.733	129.028	49.318	335.017	<b>10.572.892</b>
1984	7.161.745	1.466.623	1.587.818	133.201	49.742	342.084	<b>10.741.213</b>
1985	7.549.662	1.547.071	1.636.125	133.086	52.548	299.006	<b>11.217.498</b>
1986	7.808.014	1.647.181	1.496.743	135.987	51.352	256.293	<b>11.395.570</b>
1987	6.990.934	1.742.448	1.516.601	137.673	51.050	239.338	<b>10.678.044</b>
1988	7.441.739	1.814.377	1.439.295	134.984	49.960	218.809	<b>11.099.164</b>
1989	8.069.964	1.880.851	1.378.871	135.133	44.973	200.112	<b>11.709.904</b>
1990	8.569.991	1.895.650	1.335.130	123.127	43.596	180.356	<b>12.147.850</b>
1991	8.857.852	1.920.219	1.239.392	119.433	41.664	165.902	<b>12.344.462</b>
1992	8.856.147	1.894.658	1.159.161	110.707	38.025	162.354	<b>12.221.052</b>
1993(2)	8.623.028	1.844.826	1.103.139	104.508	32.936	148.934	<b>11.857.371</b>
1994	8.597.546	1.941.457	1.080.435	103.721	31.585	142.068	<b>11.896.812</b>
1995	8.876.187	2.046.097	1.075.848	100.663	29.810	139.476	<b>12.268.081</b>
1996	9.042.581	2.128.685	1.068.357	107.336	27.673	139.700	<b>12.514.332</b>
1997	9.424.708	2.201.553	1.061.000	99.822	26.314	139.170	<b>12.952.567</b>
1998	10.093.581	2.275.885	1.061.700	89.750	27.090	137.242	<b>13.685.248</b>
1999	10.863.468	2.380.209	1.058.230	91.738	19.489	143.117	<b>14.556.251</b>
2000	11.642.416	2.435.150	1.045.500	85.484	18.254	145.260	<b>15.372.064</b>
2001	12.124.752	2.505.972	1.044.136	86.637	16.777	150.734	<b>15.929.008</b>
2002	12.471.920	2.546.093	1.018.923	83.320	15.240	167.647	<b>16.303.143</b>
2003	12.902.728	2.646.265	983.400	75.920	13.695	178.823	<b>16.800.831</b>
2004	13.272.003	2.763.354	964.514	81.264	12.220	176.558	<b>17.269.913</b>
2005	13.902.629	2.834.706	932.369	78.900	10.734	263.067	<b>18.022.405</b>
2006	14.623.703	2.938.790	913.898	78.561	9.496	324.113	<b>18.888.561</b>
2007	15.192.338	2.985.311	867.152	77.386	8.766	265.337	<b>19.396.291</b>
2008	14.926.588	3.184.757	607.433	74.090	8.022	262.510	<b>19.063.400</b>
2009	13.711.230	3.008.543	718.185	70.524	7.490	272.960	<b>17.788.932</b>
2010	13.419.951	2.951.021	685.960	67.777	7.238	281.025	<b>17.412.972</b>
2011	13.088.146	2.917.293	704.090	67.117	7.071	284.548	<b>17.068.265</b>

Fuente: Estadísticas sobre cotización de Tesorería General de la Seguridad Social 1977-2011.

Nota: A partir de 1987 el Régimen General no contiene las cotizaciones de los subsidiados de desempleo

(1) La serie del Régimen General y del Régimen Especial de Trabajadores Autónomos está homogeneizada incluyendo los Regímenes Especiales que se han integrado en cada uno de ellos en virtud del R.D. 2621/86.

(2) En Régimen General están incluidas 189.666 de MUNPAL incorporadas a partir de Abril.

(3) A partir de 2008 el R.E.T.Autonomos contiene el R.E. T. Agrarios Cuenta Propia

Cuadro I. 9.1

## EVOLUCIÓN DEL NÚMERO DE COTIZACIONES DE OCUPADOS

AÑOS	GENERAL (1)	AUTÓNOMOS (1)	AGRARIO	MAR	CARBÓN	HOGAR	TOTAL
1977	67,67	10,91	16,87	1,21	0,55	2,79	100,00
1978	67,57	11,25	16,61	1,18	0,54	2,85	100,00
1979	67,38	11,60	16,41	1,13	0,51	2,97	100,00
1980	67,46	11,86	16,01	1,10	0,51	3,07	100,00
1981	67,83	11,80	15,51	1,17	0,45	3,23	100,00
1982	67,10	12,61	15,33	1,23	0,43	3,30	100,00
1983	67,04	13,02	15,08	1,22	0,47	3,17	100,00
1984	66,68	13,65	14,78	1,24	0,46	3,18	100,00
1985	67,30	13,79	14,59	1,19	0,47	2,67	100,00
1986	68,52	14,45	13,13	1,19	0,45	2,25	100,00
1987	65,47	16,32	14,20	1,29	0,48	2,24	100,00
1988	67,05	16,35	12,97	1,22	0,45	1,97	100,00
1989	68,92	16,06	11,78	1,15	0,38	1,71	100,00
1990	70,55	15,60	10,99	1,01	0,36	1,48	100,00
1991	71,76	15,56	10,04	0,97	0,34	1,34	100,00
1992	72,47	15,50	9,48	0,91	0,31	1,33	100,00
1993	72,72	15,56	9,30	0,88	0,28	1,26	100,00
1994	72,27	16,32	9,08	0,87	0,27	1,19	100,00
1995	72,35	16,68	8,77	0,82	0,24	1,14	100,00
1996	72,26	17,01	8,54	0,86	0,22	1,12	100,00
1997	72,76	17,00	8,19	0,77	0,20	1,07	100,00
1998	73,76	16,63	7,76	0,66	0,20	1,00	100,00
1999	74,63	16,35	7,27	0,63	0,13	0,98	100,00
2000	75,74	15,84	6,80	0,56	0,12	0,94	100,00
2001	76,12	15,73	6,55	0,54	0,11	0,95	100,00
2002	76,50	15,62	6,25	0,51	0,09	1,03	100,00
2003	76,80	15,75	5,85	0,45	0,08	1,06	100,00
2004	76,85	16,00	5,59	0,47	0,07	1,02	100,00
2005	77,14	15,73	5,17	0,44	0,06	1,46	100,00
2006	77,42	15,56	4,84	0,42	0,05	1,72	100,00
2007	78,33	15,39	4,47	0,40	0,05	1,37	100,00
2008	78,30	16,71	3,19	0,39	0,04	1,38	100,00
2009	77,08	16,91	4,04	0,40	0,04	1,53	100,00
2010	77,07	16,95	3,94	0,39	0,04	1,61	100,00
2011	76,68	17,09	4,13	0,39	0,04	1,67	100,00

## Incremento Interanual

AÑOS	GENERAL (1)	AUTÓNOMOS (1)	AGRARIO	MAR	CARBÓN	HOGAR	TOTAL
1978	0,65	3,98	-0,78	-1,61	-1,14	2,92	0,80
1979	0,57	3,98	-0,38	-3,61	-3,61	5,10	0,85
1980	0,71	2,81	-1,83	-1,86	-0,72	3,94	0,60
1981	-1,15	-2,13	-4,74	4,20	-12,42	3,69	-1,69
1982	-1,30	6,58	-1,43	5,00	-4,56	1,91	-0,23
1983	1,86	5,25	0,31	0,97	10,26	-2,24	1,94
1984	1,03	6,56	-0,43	3,23	0,86	2,11	1,59
1985	5,42	5,49	3,04	-0,09	5,64	-12,59	4,43
1986	3,42	6,47	-8,52	2,18	-2,28	-14,28	1,59
1987	-10,46	5,78	1,33	1,24	-0,59	-6,62	-6,30
1988	6,45	4,13	-5,10	-1,95	-2,14	-8,58	3,94
1989	8,44	3,66	-4,20	0,11	-9,98	-8,54	5,50
1990	6,20	0,79	-3,17	-8,88	-3,06	-9,87	3,74
1991	3,36	1,30	-7,17	-3,00	-4,43	-8,01	1,62
1992	-0,02	-1,33	-6,47	-7,31	-8,73	-2,14	-1,00
1993	-2,63	-2,63	-4,83	-5,60	-13,38	-8,27	-2,98
1994	-0,30	5,24	-2,06	-0,75	-4,10	-4,61	0,33
1995	3,24	5,39	-0,42	-2,95	-5,62	-1,82	3,12
1996	1,87	4,04	-0,70	6,63	-7,17	0,16	2,01
1997	4,23	3,42	-0,69	-7,00	-4,91	-0,38	3,50
1998	7,10	3,38	0,07	-10,09	2,95	-1,39	5,66
1999	7,63	4,58	-0,33	2,22	-28,06	4,28	6,36
2000	7,17	2,31	-1,20	-6,82	-6,34	1,50	5,60
2001	4,14	2,91	-0,13	1,35	-8,09	3,77	3,62
2002	2,86	1,60	-2,41	-3,83	-9,16	11,22	2,35
2003	3,45	3,93	-3,49	-8,88	-10,14	6,67	3,05
2004	2,86	4,42	-1,92	7,04	-10,77	-1,27	2,79
2005	4,75	2,58	-3,33	-2,91	-12,16	49,00	4,36
2006	5,19	3,67	-1,98	-0,43	-11,53	23,21	4,81
2007	3,89	1,58	-5,11	-1,50	-7,68	-18,13	2,69
2008	-1,75	6,68	-29,95	-4,26	-8,49	-1,07	-1,72
2009	-8,14	-5,53	18,23	-4,81	-6,63	3,98	-6,69
2010	-2,12	-1,91	-4,49	-3,90	-3,36	2,95	-2,11
2011	-2,47	-1,14	2,64	-0,97	-2,31	1,25	-1,98

Gráfico I.1

**EVOLUCIÓN DEL NÚMERO DE COTIZACIONES**

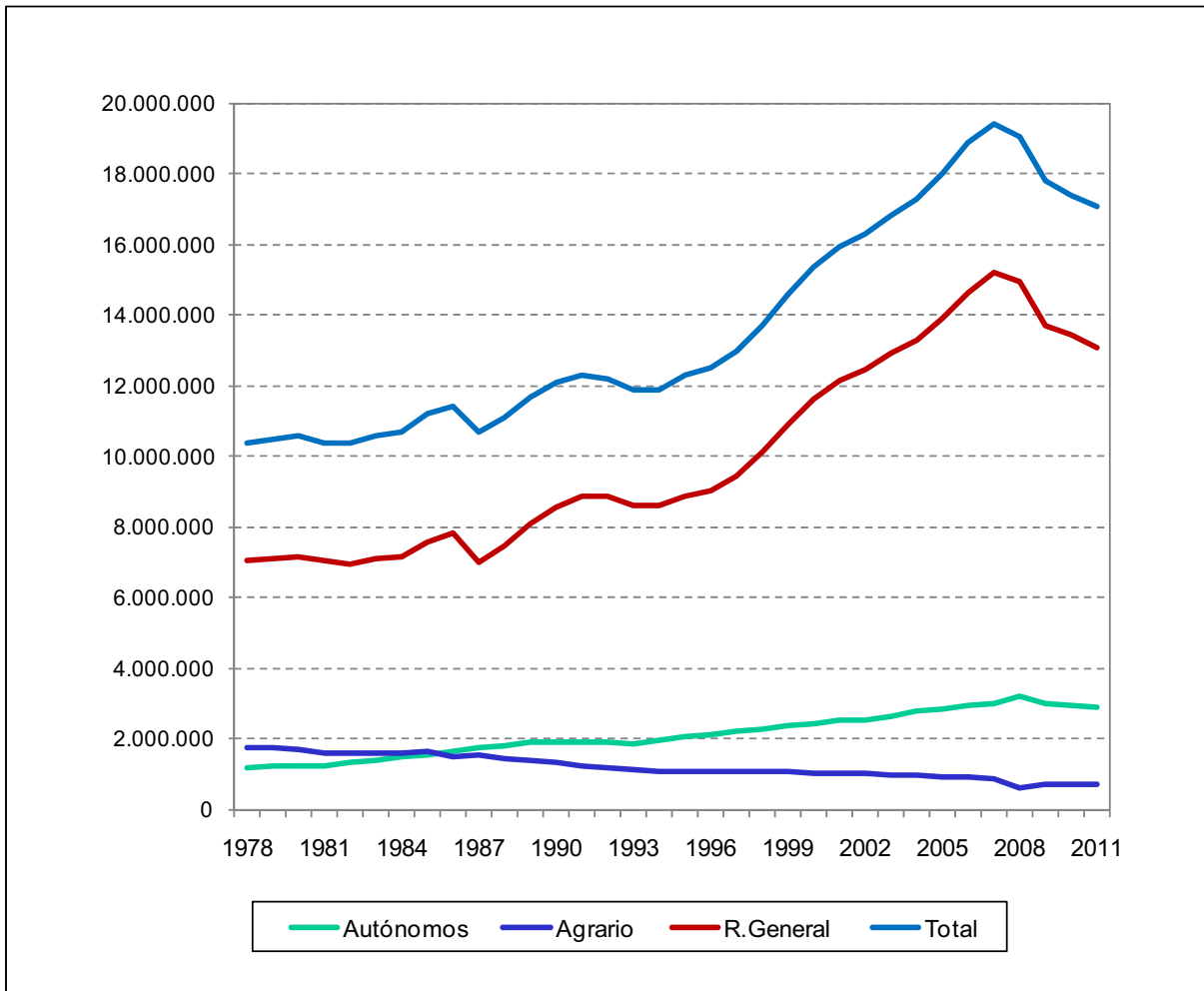

Cuadro I.10

## EVOLUCIÓN DEL NÚMERO MENSUAL DE AFILIADOS EN ALTA

FECHA	Media mensual										
	REGIMEN GENERAL			R.E.T. AUTONOMOS		R.E. AGRARIO		R.E.T. MAR	R.E.MINERIA DEL CARBON	R.E.EMPL. DE HOGAR	TOTAL OCU PADOS
	REGIMEN GENERAL	SISTEMA ESPECIAL AGRARIO	SISTEMA ESPECIAL HOGAR	SISTEMA NORMAL	SISTEMA ESPECIAL TRAB. AGRARIOS (1)	CUENTA PROPIA	CUENTA AJENA				
<b>Año 2009</b>											
Enero	13.755.624			3.058.064	229.222		781.166	63.685	7.598	286.384	18.181.743
Febrero	13.700.543			3.035.609	228.263		787.313	65.443	7.631	287.808	18.112.610
Marzo	13.649.042			3.025.793	227.476		791.579	67.329	7.623	289.280	18.058.122
Abril	13.625.966			3.017.899	226.627		798.216	67.708	7.612	290.155	18.034.183
Mayo	13.687.727			3.012.119	225.846		812.304	67.869	7.568	290.055	18.103.488
Junio	13.693.647			3.007.277	224.874		806.547	68.310	7.467	289.866	18.097.988
Julio	13.774.420			2.994.817	223.862		784.108	69.968	7.397	288.984	18.143.556
Agosto	13.658.460			2.979.342	222.963		775.155	69.872	7.360	288.158	18.001.310
Septiembre	13.679.807			3.010.782	225.626		793.511	67.679	7.497	288.658	18.073.560
Octubre	13.541.932			2.961.260	221.303		822.880	66.404	7.258	287.907	17.908.944
Noviembre	13.499.435			2.949.887	220.469		816.064	65.655	7.245	288.914	17.847.669
Diciembre	13.436.667			2.943.128	219.209		844.642	63.530	7.207	289.456	17.803.839
<b>Media anual</b>	<b>13.634.776</b>			<b>2.996.423</b>	<b>224.347</b>		<b>801.725</b>	<b>67.089</b>	<b>7.434</b>	<b>288.677</b>	<b>18.020.471</b>
<b>Año 2010</b>											
Enero	13.185.818			2.927.957	218.205		854.911	62.620	7.118	289.383	17.546.012
Febrero	13.223.025			2.916.834	216.958		853.107	63.788	7.112	291.527	17.572.351
Marzo	13.255.716			2.918.814	215.852		837.819	65.465	7.095	294.047	17.594.808
Abril	13.319.739			2.922.548	214.882		822.429	66.113	7.030	295.919	17.648.660
Mayo	13.429.348			2.927.908	214.127		820.539	65.962	6.905	297.108	17.761.897
Junio	13.459.373			2.932.335	213.316		810.802	66.003	6.841	297.113	17.785.783
Julio	13.553.424			2.927.830	212.501		783.965	67.800	6.775	296.028	17.848.323
Agosto	13.448.473			2.915.028	211.764		772.838	67.392	6.694	294.275	17.716.464
Septiembre	13.383.974			2.911.461	211.024		799.737	66.473	6.588	292.225	17.671.482
Octubre	13.355.566			2.907.165	210.304		829.604	64.728	6.479	292.304	17.666.150
Noviembre	13.321.003			2.901.269	209.476		818.224	63.907	6.401	292.429	17.612.709
Diciembre	13.273.267			2.895.542	208.706		847.561	61.344	6.281	292.280	17.584.981
<b>Media anual</b>	<b>13.354.277</b>			<b>2.917.322</b>	<b>213.008</b>		<b>819.981</b>	<b>65.217</b>	<b>6.778</b>	<b>293.793</b>	<b>17.670.376</b>
<b>Año 2011</b>											
Enero	13.054.517			2.883.719	208.097		857.524	60.508	6.093	291.380	17.361.838
Febrero	13.070.760			2.874.759	207.528		834.045	61.787	5.995	292.221	17.347.095
Marzo	13.124.238			2.882.379	207.209		815.277	63.374	5.998	294.279	17.392.754
Abril	13.192.473			2.891.458	206.848		817.610	63.724	6.019	296.067	17.474.201
Mayo	13.284.588			2.900.344	206.422		833.849	63.896	6.022	297.071	17.592.191
Junio	13.286.912			2.904.897	205.718		819.908	64.698	6.070	298.377	17.586.580
Julio	13.369.446			2.900.828	205.018		791.328	66.170	6.085	298.477	17.637.352
Agosto	13.253.361			2.890.191	204.398		782.257	66.132	6.066	298.112	17.500.517
Septiembre	13.162.855			2.888.239	203.897		813.103	64.738	6.001	296.729	17.435.562
Octubre	13.088.041			2.883.446	203.391		818.683	63.510	5.984	297.257	17.360.312
Noviembre	12.979.216			2.875.415	202.953		824.096	62.734	5.939	298.177	17.248.530
Diciembre	12.929.822			2.869.187	202.482		865.775	60.035	5.670	296.950	17.229.921
<b>Media anual</b>	<b>13.152.496</b>			<b>2.887.288</b>	<b>205.329</b>		<b>822.266</b>	<b>63.493</b>	<b>5.997</b>	<b>296.293</b>	<b>17.433.162</b>
<b>Año 2012 (2)</b>											
Enero	12.687.879	857.084	14.709	2.839.520	201.777			59.110	5.604	281.139	16.946.822
Febrero	12.650.645	835.677	51.999	2.844.433	201.499			61.140	5.608	246.110	16.897.112
Marzo	12.654.567	821.593	90.634	2.849.574	201.224			62.506	5.630	216.802	16.902.530
Abril	12.663.935	816.638	120.950	2.856.385	200.887			62.296	5.645	192.343	16.919.079
Mayo	12.712.636	829.889	151.934	2.863.906	200.588			62.700	5.601	169.256	16.996.510
Junio	12.726.321	823.331	213.797	2.868.773	200.034			63.265	4.348	127.973	17.027.843
Julio	12.726.748	799.671	349.034	2.865.440	199.403			64.792	4.199	23.452	17.032.738
Agosto	12.605.008	792.097	374.550	2.851.298	198.788			64.863	5.234	4.141	16.895.977

Fuente: Seguridad Social.

(1) A partir del 1 de enero de 2008 los trabajadores agrarios por cuenta propia se integran en el Régimen especial de autonomos dentro de un Sistema Especial

Cuadro I.10.1

## EVOLUCIÓN DEL NÚMERO MENSUAL DE AFILIADOS EN ALTA

FECHA	Incremento mensual										
	REGIMEN GENERAL			R.E.T. AUTONOMOS		R.E. AGRARIO		R.E.T. MAR	R.E. MINERIA DEL CARBON	R.E.EMPL. DE HOGAR	TOTAL OCUPADOS
	REGIMEN GENERAL	SISTEMA ESPECIAL AGRARIO	SISTEMA ESPECIAL HOGAR	SISTEMA NORMAL	SISTEMA ESPECIAL TRAB. AGRARIOS (1)	CUENTA PROPIA	CUENTA AJENA				
<b>Año 2009</b>											
Enero	-2,31			-1,01	-0,34	1,34	-3,71	-1,95	0,02	-1,89	
Febrero	-0,40			-0,73	-0,42	0,79	2,76	0,43	0,50	-0,38	
Marzo	-0,38			-0,32	-0,34	0,54	2,88	-0,10	0,51	-0,30	
Abril	-0,17			-0,26	-0,37	0,84	0,56	-0,14	0,30	-0,13	
Mayo	0,45			-0,19	-0,34	1,76	0,24	-0,58	-0,03	0,38	
Junio	0,04			-0,16	-0,43	-0,71	0,65	-1,33	-0,07	-0,03	
Julio	0,59			-0,41	-0,45	-2,78	2,43	-0,94	-0,30	0,25	
Agosto	-0,84			-0,52	-0,40	-1,14	-0,14	-0,50	-0,29	-0,78	
Septiembre	0,16			1,06	1,19	2,37	-3,14	1,86	0,17	0,40	
Octubre	-1,01			-1,64	-1,92	3,70	-1,88	-3,19	-0,26	-0,91	
Noviembre	-0,31			-0,38	-0,38	-0,83	-1,13	-0,18	0,35	-0,34	
Diciembre	-0,46			-0,23	-0,57	3,50	-3,24	-0,52	0,19	-0,25	
<b>Año 2010</b>											
Enero	-1,87			-0,52	-0,46	1,22	-1,43	-1,23	-0,03	-1,45	
Febrero	0,28			-0,38	-0,57	-0,21	1,87	-0,08	0,74	0,15	
Marzo	0,25			0,07	-0,51	-1,79	2,63	-0,24	0,86	0,13	
Abril	0,48			0,13	-0,45	-1,84	0,99	-0,92	0,64	0,31	
Mayo	0,82			0,18	-0,35	-0,23	-0,23	-1,78	0,40	0,64	
Junio	0,22			0,15	-0,38	-1,19	0,06	-0,93	0,00	0,13	
Julio	0,70			-0,15	-0,38	-3,31	2,72	-0,96	-0,37	0,35	
Agosto	-0,77			-0,44	-0,35	-1,42	-0,60	-1,20	-0,59	-0,74	
Septiembre	-0,48			-0,12	-0,35	3,48	-1,36	-1,58	-0,70	-0,25	
Octubre	-0,21			-0,15	-0,34	3,73	-2,63	-1,65	0,03	-0,03	
Noviembre	-0,26			-0,20	-0,39	-1,37	-1,27	-1,20	0,04	-0,30	
Diciembre	-0,36			-0,20	-0,37	3,59	-4,01	-1,87	-0,05	-0,16	
<b>Año 2011</b>											
Enero	-1,65			-0,41	-0,29	1,18	-1,36	-2,99	-0,31	-1,27	
Febrero	0,12			-0,31	-0,27	-2,74	2,11	-1,61	0,29	-0,08	
Marzo	0,41			0,27	-0,15	-2,25	2,57	0,05	0,70	0,26	
Abril	0,52			0,31	-0,17	0,29	0,55	0,36	0,61	0,47	
Mayo	0,70			0,31	-0,21	1,99	0,27	0,05	0,34	0,68	
Junio	0,02			0,16	-0,34	-1,67	1,26	0,79	0,44	-0,03	
Julio	0,62			-0,14	-0,34	-3,49	2,28	0,25	0,03	0,29	
Agosto	-0,87			-0,37	-0,30	-1,15	-0,06	-0,31	-0,12	-0,78	
Septiembre	-0,68			-0,07	-0,25	3,94	-2,11	-1,07	-0,46	-0,37	
Octubre	-0,57			-0,17	-0,25	0,69	-1,90	-0,28	0,18	-0,43	
Noviembre	-0,83			-0,28	-0,22	0,66	-1,22	-0,75	0,31	-0,64	
Diciembre	-0,38			-0,22	-0,23	5,06	-4,30	-4,53	-0,41	-0,11	
<b>Año 2012 (2)</b>											
Enero	-1,87	-0,05		-1,03	-0,35		-1,54	-1,16	-5,32	-1,64	
Febrero	-0,29	-2,50	253,52	0,17	-0,14		3,43	0,07	-12,46	-0,29	
Marzo	0,03	-1,69	74,30	0,18	-0,14		2,23	0,39	-11,91	0,03	
Abril	0,07	-0,60	33,45	0,24	-0,17		-0,34	0,27	-11,28	0,10	
Mayo	0,38	1,62	25,62	0,26	-0,15		0,65	-0,78	-12,00	0,46	
Junio	0,11	-0,79	40,72	0,17	-0,28		0,90	-22,37	-24,39	0,18	
Julio	0,00	-2,87	63,25	-0,12	-0,32		2,41	-3,43	-81,67	0,03	
Agosto	-0,96	-0,95	7,31	-0,49	-0,31		0,11	24,65	-82,34	-0,80	

Fuente Seguridad Social.

(1) A partir del 1 de enero de 2008 los trabajadores agrarios por cuenta propia se integran en el Régimen especial de autonomos dentro de un Sistema Especial

(2) A partir de enero de 2012 se integran en el R. General los trabajadores del R.E. agrario, así como los trabajadores del R.E. de Empleados de Hogar (a los que se les aplica un período

Cuadro I.11

## EVOLUCIÓN DEL NÚMERO DE AFILIADOS EN ALTA

Datos a 31 de diciembre

AÑOS	REGIMEN GENERAL			R.E.T. AUTONOMOS		R.E. AGRARIO		R.E.T. MAR	R.E. MINERIA DEL CARBON	R.E.EMPL. DE HOGAR	TOTAL OCUPADOS	DESEMPLEO	TOTAL
	REGIMEN GENERAL	SISTEMA ESPECIAL AGRARIO (2)	SISTEMA ESPECIAL HOGAR (2)	SISTEMA NORMAL	SISTEMA ESPECIAL TRAB. AGRARIOS (1)	CUENTA PROPIA	CUENTA AJENA						
1980	6.828.482			1.484.043		795.791	777.278	136.828	49.859	341.804	10.414.085	791.628	11.205.713
1981	6.675.112			1.559.829		792.226	776.526	137.351	49.268	354.617	10.344.929	808.175	11.153.104
1982	6.512.293			1.637.413		779.470	783.942	136.748	50.031	370.924	10.270.821	752.853	11.023.674
1983	6.435.058			1.753.006		771.396	812.560	136.658	50.913	382.939	10.342.530	892.014	11.234.544
1984	6.378.398			1.839.337		816.053	885.470	139.892	49.483	347.824	10.456.457	1.074.775	11.531.232
1985	6.553.782			1.901.586		771.970	888.638	136.851	50.475	309.893	10.613.195	1.162.812	11.776.007
1986	6.815.319			2.039.336		716.830	877.538	138.407	46.008	274.170	10.907.608	1.176.752	12.084.360
1987	7.223.666			2.085.015		676.020	877.752	138.068	41.032	250.359	11.291.912	1.072.817	12.364.729
1988	7.712.076			2.127.436		638.648	883.229	141.890	47.634	226.000	11.776.913	1.096.003	12.872.916
1989	8.297.193			2.147.775		601.882	872.044	136.864	45.240	203.352	12.304.350	1.094.136	13.398.486
1990	8.657.865			2.173.038		555.238	843.265	129.310	44.355	184.673	12.587.744	1.310.779	13.898.523
1991	8.803.033			2.174.426		510.772	787.824	124.429	40.796	172.751	12.614.031	1.532.417	14.146.448
1992	8.537.540			2.147.154		472.841	757.637	115.240	34.189	169.495	12.234.096	1.607.685	13.841.781
1993	8.271.676			2.162.031		443.397	745.209	105.824	31.933	156.366	11.916.436	1.736.397	13.652.833
1994	8.414.760			2.244.857		422.646	747.798	101.982	30.093	147.466	12.109.602	1.410.066	13.519.668
1995	8.587.534			2.296.662		403.644	753.449	87.857	27.970	143.675	12.300.791	1.194.809	13.495.600
1996	8.805.254			2.326.179		385.035	769.079	78.857	26.949	143.308	12.534.661	1.152.362	13.687.023
1997	9.255.280			2.367.454		368.726	794.820	77.136	24.759	141.257	13.029.432	1.034.695	14.064.127
1998	9.940.826			2.470.154		354.453	809.970	75.219	20.255	145.417	13.816.294	914.356	14.730.650
1999	10.649.671			2.528.340		341.109	813.380	75.448	19.009	151.369	14.578.326	853.664	15.431.990
2000	11.263.580			2.591.100		325.800	809.859	75.715	17.201	152.963	15.236.218	863.763	16.099.981
2001	11.747.040			2.622.593		308.853	821.536	74.936	15.627	158.167	15.748.752	920.661	16.669.413
2002	12.087.569			2.674.945		297.121	852.321	74.123	14.133	188.178	16.188.390	1.000.967	17.189.357
2003	12.420.983			2.771.318		289.668	844.410	71.238	12.625	179.319	16.589.561	1.073.834	17.663.395
2004	12.947.234			2.880.546		279.058	789.792	69.902	11.195	184.193	17.161.920	1.073.834	18.235.754
2005	13.706.569			2.966.184		266.147	773.788	69.051	9.689	364.754	18.156.182	1.169.636	19.325.818
2006	14.338.759			3.052.886		254.112	747.351	68.017	9.000	300.134	18.770.259	1.209.077	19.979.336
2007	14.719.806			3.157.930		245.481	728.546	66.632	8.210	269.150	19.195.755	1.367.463	20.563.218
2008	13.862.376			3.079.778	229.812		775.940	63.974	7.706	286.027	18.305.613	2.156.051	20.461.664
2009	13.275.386			2.938.264	218.782		849.076	62.273	7.181	289.056	17.640.018	2.874.522	20.514.540
2010	13.161.364			2.891.894	208.585		858.237	60.097	6.248	291.670	17.478.095	2.858.314	20.336.409
2011	12.816.948			2.865.079	202.420		867.993	58.782	5.654	294.916	17.111.792	2.770.164	19.881.956
2012	12.400.550	789.476	374.604	2.846.054	198.629			63.979	5.307	3.823	16.682.422	2.763.258	19.445.680

(\*) Datos a diciembre excepto en Desempleo que son datos a Julio  
Fuente Seguridad Social.

(3) A partir del 1 de enero de 2008 los trabajadores agrarios por cuenta propia se integran en el Régimen especial de autonomos dentro de un Sistema Especial

(4) A partir del 1 de enero de 2012 los trabajadores agrarios por cuenta ajena y los empleados de hogar se integran en el Régimen General dentro de un Sistema Especial

Cuadro I.11.1

## EVOLUCIÓN DEL NÚMERO DE AFILIADOS EN ALTA

Distribución porcentual													
AÑOS	REGIMEN GENERAL			R.E.T. AUTONOMOS		R.E. AGRARIO		R.E.T. MAR	R.E. MINERIA DEL CARBON	R.E. EMPL. DE HOGAR	TOTAL OCUPADOS	DESEMPLEO	TOTAL
	REGIMEN GENERAL	S. ESPECIAL AGRARIO (2)	S. ESPECIAL HOGAR (2)	SISTEMA NORMAL	S. ESPECIAL AGRARIOS (1)	CUENTA PROPIA	CUENTA AJENA						
1980	60,94			13,24		7,10	6,94	1,22	0,44	3,05	92,94	7,06	100,00
1981	59,85			13,99		7,10	6,96	1,23	0,44	3,18	92,75	7,25	100,00
1982	59,08			14,85		7,07	7,11	1,24	0,45	3,36	93,17	6,83	100,00
1983	57,28			15,60		6,87	7,23	1,22	0,45	3,41	92,06	7,94	100,00
1984	55,31			15,95		7,08	7,68	1,21	0,43	3,02	90,68	9,32	100,00
1985	55,65			16,15		6,56	7,55	1,16	0,43	2,63	90,13	9,87	100,00
1986	56,40			16,88		5,93	7,26	1,15	0,38	2,27	90,26	9,74	100,00
1987	58,42			16,86		5,47	7,10	1,12	0,33	2,02	91,32	8,68	100,00
1988	59,91			16,53		4,96	6,86	1,10	0,37	1,76	91,49	8,51	100,00
1989	61,93			16,03		4,49	6,51	1,02	0,34	1,52	91,83	8,17	100,00
1990	62,29			15,64		3,99	6,07	0,93	0,32	1,33	90,57	9,43	100,00
1991	62,23			15,37		3,61	5,57	0,88	0,29	1,22	89,17	10,83	100,00
1992	61,68			15,51		3,42	5,47	0,83	0,25	1,22	88,39	11,61	100,00
1993	60,59			15,84		3,25	5,46	0,78	0,23	1,15	87,28	12,72	100,00
1994	62,24			16,60		3,13	5,53	0,75	0,22	1,09	89,57	10,43	100,00
1995	63,63			17,02		2,99	5,58	0,65	0,21	1,06	91,15	8,85	100,00
1996	64,33			17,00		2,81	5,62	0,58	0,20	1,05	91,58	8,42	100,00
1997	65,81			16,83		2,62	5,65	0,55	0,18	1,00	92,64	7,36	100,00
1998	67,48			16,77		2,41	5,50	0,51	0,14	0,99	93,79	6,21	100,00
1999	69,01			16,38		2,21	5,27	0,49	0,12	0,98	94,47	5,53	100,00
2000	69,96			16,09		2,02	5,03	0,47	0,11	0,95	94,64	5,36	100,00
2001	70,47			15,73		1,85	4,93	0,45	0,09	0,95	94,48	5,52	100,00
2002	70,32			15,56		1,73	4,96	0,43	0,08	1,09	94,18	5,82	100,00
2003	70,32			15,69		1,64	4,78	0,40	0,07	1,02	93,92	6,08	100,00
2004	71,00			15,80		1,53	4,33	0,38	0,06	1,01	94,11	5,89	100,00
2005	70,92			15,35		1,38	4,00	0,36	0,05	1,89	93,95	6,05	100,00
2006	71,77			15,28		1,27	3,74	0,34	0,05	1,50	93,95	6,05	100,00
2007	71,58			15,36		1,19	3,54	0,32	0,04	1,31	93,35	6,65	100,00
2008	67,75			15,05	1,12		3,79	0,31	0,04	1,40	89,46	10,54	100,00
2009	64,71			14,32	1,07		4,14	0,30	0,04	1,41	85,99	14,01	100,00
2010	64,72			14,22	1,03		4,22	0,30	0,03	1,43	85,94	14,06	100,00
2011	64,47			14,41	1,02		4,37	0,30	0,03	1,48	86,07	13,93	100,00
2012	63,77	4,06	1,93	14,64	1,02			0,33	0,03	0,02	85,79	14,21	100,00

Incremento interanual													
AÑOS	REGIMEN GENERAL			R.E.T. AUTONOMOS		R.E. AGRARIO		R.E.T. MAR	R.E. MINERIA DEL CARBON	R.E. EMPL. DE HOGAR	TOTAL OCUPADOS	DESEMPLEO	TOTAL
	REGIMEN GENERAL	S. ESPECIAL AGRARIO (2)	S. ESPECIAL HOGAR (2)	SISTEMA NORMAL	S. ESPECIAL AGRARIOS (1)	CUENTA PROPIA	CUENTA AJENA						
1981	-2,25			5,11		-0,45	-0,10	0,38	-1,19	3,75	-0,66	2,09	-0,47
1982	-2,44			4,97		-1,61	0,96	-0,44	1,55	4,60	-0,72	-6,85	-1,16
1983	-1,19			7,06		-1,04	3,65	-0,07	1,76	3,24	0,70	18,48	1,91
1984	-0,88			4,92		5,79	8,97	2,37	-2,81	-9,17	1,10	20,49	2,64
1985	2,75			3,38		-5,40	0,36	-2,17	2,00	-10,91	1,50	8,19	2,12
1986	3,99			7,24		-7,14	-1,25	1,14	-8,85	-11,53	2,77	1,20	2,62
1987	5,99			2,24		-5,69	0,02	-0,24	-10,82	-8,68	3,52	-8,83	2,32
1988	6,76			2,03		-5,53	0,62	2,77	16,09	-9,73	4,30	2,16	4,11
1989	7,59			0,96		-5,76	-1,27	-3,54	-5,03	-10,02	4,48	-0,17	4,08
1990	4,35			1,18		-7,75	-3,30	-5,52	-1,96	-9,19	2,30	19,80	3,73
1991	1,68			0,06		-8,01	-6,57	-3,77	-8,02	-6,46	0,21	16,91	1,78
1992	-3,02			-1,25		-7,43	-3,83	-7,38	-16,20	-1,88	-3,01	4,91	-2,15
1993	-3,11			0,69		-6,23	-1,64	-8,17	-6,60	-7,75	-2,60	8,01	-1,37
1994	1,73			3,83		-4,68	0,35	-3,63	-5,76	-5,69	1,62	-18,79	-0,98
1995	2,05			2,31		-4,50	0,76	-13,85	-7,05	-2,57	1,58	-15,27	-0,18
1996	2,54			1,29		-4,61	2,07	-10,24	-3,65	-0,26	1,90	-3,55	1,42
1997	5,11			1,77		-4,24	3,35	-2,18	-8,13	-1,43	3,95	-10,21	2,76
1998	7,41			4,34		-3,87	1,91	-2,49	-18,19	2,94	6,04	-11,63	4,74
1999	7,13			2,36		-3,76	0,42	0,30	-6,15	4,09	5,52	-6,64	4,76
2000	5,76			2,48		-4,49	-0,43	0,35	-9,51	1,05	4,51	1,18	4,33
2001	4,29			1,22		-5,20	1,44	-1,03	-9,15	3,40	3,36	6,59	3,54
2002	2,90			2,00		-3,80	3,75	-1,08	-9,56	18,97	2,79	8,72	3,12
2003	2,76			3,60		-2,51	-0,93	-3,89	-10,67	-4,71	2,48	7,28	2,76
2004	4,24			3,94		-3,66	-6,47	-1,88	-11,33	2,72	3,45	0,00	3,24
2005	5,86			2,97		-4,63	-2,03	-1,22	-13,45	98,03	5,79	8,92	5,98
2006	4,61			2,92		-4,52	-3,42	-1,50	-7,11	-17,72	3,38	3,37	3,38
2007	2,66			3,44		-3,40	-2,52	-2,04	-8,78	-10,32	2,27	13,10	2,92
2008	-5,83			-2,47	-6,38		6,51	-3,99	-6,14	6,27	-4,64	57,67	-0,49
2009	-4,23			-4,59	-4,80		9,43	-2,66	-6,81	1,06	-3,64	33,32	0,26
2010	-0,86			-1,58	-4,66		1,08	-3,49	-12,99	0,90	-0,92	-0,56	-0,87
2011	-2,62			-0,93	-2,96		1,14	-2,19	-9,51	1,11	-2,10	-3,08	-2,23
2012	-3,25			-0,66	-1,87			8,84	-6,14	-98,70	-2,51	-0,25	-2,19

(\*) Datos a Diciembre excepto en Desempleo que son datos a julio  
Fuente: Seguridad Social.

(1) A partir del 1 de enero de 2008 los trabajadores agrarios por cuenta propia se integran en el Régimen especial de autonomos dentro de un Sistema Especial

(2) A partir del 1 de enero de 2012 los trabajadores agrarios por cuenta ajena y los empleados de hogar se integran en el Régimen General dentro de un Sistema Especial

Gráfico I.2

**EVOLUCIÓN DEL NÚMERO DE AFILIADOS EN ALTA**

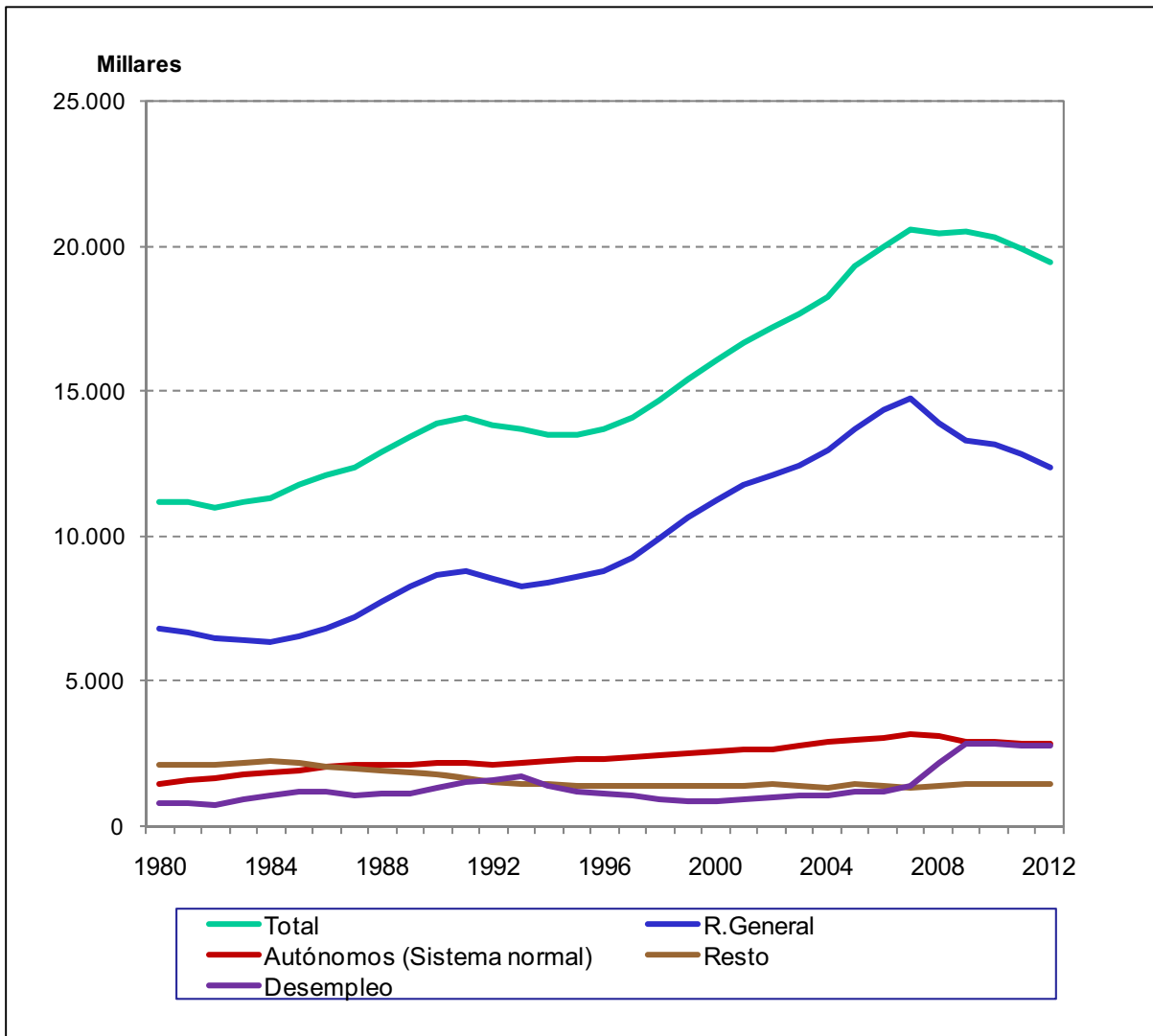

Cuadro I.12

## EVOLUCIÓN MENSUAL DE AFILIADOS OCUPADOS POR GÉNERO

	Media Mensual								
	Número			% Incremento interanual			Distribución porcentual		
	Varones	Mujeres	Total	Varones	Mujeres	Total	Varones	Mujeres	Total
<b>2008</b>									
enero	11.087.203	8.073.595	<b>19.160.798</b>	0,82	3,75	<b>2,04</b>	57,86	42,14	<b>100,00</b>
febrero	11.138.417	8.113.708	<b>19.252.125</b>	0,46	3,61	<b>1,77</b>	57,86	42,14	<b>100,00</b>
marzo	11.140.381	8.174.023	<b>19.314.404</b>	-0,17	3,47	<b>1,34</b>	57,68	42,32	<b>100,00</b>
abril	11.138.826	8.217.444	<b>19.356.270</b>	-0,50	3,28	<b>1,07</b>	57,55	42,45	<b>100,00</b>
mayo	11.134.557	8.275.085	<b>19.409.642</b>	-1,20	3,01	<b>0,55</b>	57,37	42,63	<b>100,00</b>
junio	11.109.558	8.249.395	<b>19.358.953</b>	-1,90	2,44	<b>-0,10</b>	57,39	42,61	<b>100,00</b>
julio	11.131.390	8.250.833	<b>19.382.223</b>	-2,39	2,00	<b>-0,57</b>	57,43	42,57	<b>100,00</b>
agosto	10.967.445	8.170.111	<b>19.137.556</b>	-2,63	1,84	<b>-0,77</b>	57,31	42,69	<b>100,00</b>
septiembre	10.864.979	8.155.381	<b>19.020.360</b>	-3,43	1,43	<b>-1,40</b>	57,12	42,88	<b>100,00</b>
octubre	10.748.123	8.170.350	<b>18.918.473</b>	-4,58	0,77	<b>-2,34</b>	56,81	43,19	<b>100,00</b>
noviembre	10.601.841	8.119.546	<b>18.721.387</b>	-5,86	-0,15	<b>-3,46</b>	56,63	43,37	<b>100,00</b>
diciembre	10.438.161	8.093.151	<b>18.531.312</b>	-6,82	-0,95	<b>-4,34</b>	56,33	43,67	<b>100,00</b>
<b>2009</b>									
enero	10.230.411	7.951.332	<b>18.181.743</b>	-7,73	-1,51	<b>-5,11</b>	56,27	43,73	<b>100,00</b>
febrero	10.182.132	7.930.478	<b>18.112.610</b>	-8,59	-2,26	<b>-5,92</b>	56,22	43,78	<b>100,00</b>
marzo	10.125.799	7.932.323	<b>18.058.122</b>	-9,11	-2,96	<b>-6,50</b>	56,07	43,93	<b>100,00</b>
abril	10.083.029	7.951.154	<b>18.034.183</b>	-9,48	-3,24	<b>-6,83</b>	55,91	44,09	<b>100,00</b>
mayo	10.110.347	7.993.141	<b>18.103.488</b>	-9,20	-3,41	<b>-6,73</b>	55,85	44,15	<b>100,00</b>
junio	10.129.520	7.968.466	<b>18.097.986</b>	-8,82	-3,41	<b>-6,51</b>	55,97	44,03	<b>100,00</b>
julio	10.177.823	7.965.731	<b>18.143.554</b>	-8,57	-3,46	<b>-6,39</b>	56,10	43,90	<b>100,00</b>
agosto	10.090.470	7.910.840	<b>18.001.310</b>	-8,00	-3,17	<b>-5,94</b>	56,05	43,95	<b>100,00</b>
septiembre	10.030.318	7.904.777	<b>17.935.095</b>	-7,68	-3,07	<b>-5,71</b>	55,93	44,07	<b>100,00</b>
octubre	9.974.586	7.934.359	<b>17.908.945</b>	-7,20	-2,89	<b>-5,34</b>	55,70	44,30	<b>100,00</b>
noviembre	9.922.472	7.925.177	<b>17.847.649</b>	-6,41	-2,39	<b>-4,67</b>	55,60	44,40	<b>100,00</b>
diciembre	9.863.489	7.940.350	<b>17.803.839</b>	-5,51	-1,89	<b>-3,93</b>	55,40	44,60	<b>100,00</b>
<b>2010</b>									
enero	9.711.767	7.834.244	<b>17.546.011</b>	-5,07	-1,47	<b>-3,50</b>	55,35	44,65	<b>100,00</b>
febrero	9.727.043	7.845.308	<b>17.572.351</b>	-4,47	-1,07	<b>-2,98</b>	55,35	44,65	<b>100,00</b>
marzo	9.719.194	7.875.614	<b>17.594.808</b>	-4,02	-0,71	<b>-2,57</b>	55,24	44,76	<b>100,00</b>
abril	9.734.254	7.914.407	<b>17.648.661</b>	-3,46	-0,46	<b>-2,14</b>	55,16	44,84	<b>100,00</b>
mayo	9.789.710	7.972.187	<b>17.761.897</b>	-3,17	-0,26	<b>-1,89</b>	55,12	44,88	<b>100,00</b>
junio	9.829.761	7.956.021	<b>17.785.782</b>	-2,96	-0,16	<b>-1,73</b>	55,27	44,73	<b>100,00</b>
julio	9.893.673	7.954.650	<b>17.848.323</b>	-2,79	-0,14	<b>-1,63</b>	55,43	44,57	<b>100,00</b>
agosto	9.817.062	7.899.402	<b>17.716.464</b>	-2,71	-0,14	<b>-1,58</b>	55,41	44,59	<b>100,00</b>
septiembre	9.761.700	7.909.780	<b>17.671.480</b>	-2,68	0,06	<b>-1,47</b>	55,24	44,76	<b>100,00</b>
octubre	9.726.518	7.939.632	<b>17.666.150</b>	-2,49	0,07	<b>-1,36</b>	55,06	44,94	<b>100,00</b>
noviembre	9.684.814	7.927.895	<b>17.612.709</b>	-2,40	0,03	<b>-1,32</b>	54,99	45,01	<b>100,00</b>
diciembre	9.638.734	7.946.248	<b>17.584.982</b>	-2,28	0,07	<b>-1,23</b>	54,81	45,19	<b>100,00</b>
<b>2011</b>									
enero	9.521.276	7.840.563	<b>17.361.839</b>	-1,96	0,08	<b>-1,05</b>	54,84	45,16	<b>100,00</b>
febrero	9.512.034	7.835.060	<b>17.347.094</b>	-2,21	-0,13	<b>-1,28</b>	54,83	45,17	<b>100,00</b>
marzo	9.521.327	7.871.427	<b>17.392.754</b>	-2,04	-0,05	<b>-1,15</b>	54,74	45,26	<b>100,00</b>
abril	9.545.110	7.929.091	<b>17.474.201</b>	-1,94	0,19	<b>-0,99</b>	54,62	45,38	<b>100,00</b>
mayo	9.603.914	7.988.277	<b>17.592.191</b>	-1,90	0,20	<b>-0,96</b>	54,59	45,41	<b>100,00</b>
junio	9.624.651	7.961.928	<b>17.586.579</b>	-2,09	0,07	<b>-1,12</b>	54,73	45,27	<b>100,00</b>
julio	9.677.275	7.960.077	<b>17.637.352</b>	-2,19	0,07	<b>-1,18</b>	54,87	45,13	<b>100,00</b>
agosto	9.600.008	7.900.510	<b>17.500.518</b>	-2,21	0,01	<b>-1,22</b>	54,86	45,14	<b>100,00</b>
septiembre	9.529.925	7.905.637	<b>17.435.562</b>	-2,37	-0,05	<b>-1,34</b>	54,66	45,34	<b>100,00</b>
octubre	9.446.634	7.913.678	<b>17.360.312</b>	-2,88	-0,33	<b>-1,73</b>	54,42	45,58	<b>100,00</b>
noviembre	9.371.633	7.876.897	<b>17.248.530</b>	-3,23	-0,64	<b>-2,07</b>	54,33	45,67	<b>100,00</b>
diciembre	9.337.120	7.892.802	<b>17.229.922</b>	-3,13	-0,67	<b>-2,02</b>	54,19	45,81	<b>100,00</b>
<b>2012</b>									
enero	9.187.859	7.758.963	<b>16.946.822</b>	-3,50	-1,04	<b>-2,39</b>	54,22	45,78	<b>100,00</b>
febrero	9.150.141	7.746.971	<b>16.897.112</b>	-3,80	-1,12	<b>-2,59</b>	54,15	45,85	<b>100,00</b>
marzo	9.133.491	7.769.039	<b>16.902.530</b>	-4,07	-1,30	<b>-2,82</b>	54,04	45,96	<b>100,00</b>
abril	9.124.670	7.794.409	<b>16.919.079</b>	-4,40	-1,70	<b>-3,18</b>	53,93	46,07	<b>100,00</b>
mayo	9.160.839	7.835.671	<b>16.996.510</b>	-4,61	-1,91	<b>-3,39</b>	53,90	46,10	<b>100,00</b>
junio	9.189.167	7.837.676	<b>17.026.843</b>	-4,52	-1,56	<b>-3,18</b>	53,97	46,03	<b>100,00</b>
julio	9.206.529	7.826.209	<b>17.032.738</b>	-4,86	-1,68	<b>-3,43</b>	54,05	45,95	<b>100,00</b>
agosto	9.128.746	7.767.231	<b>16.895.977</b>	-4,91	-1,69	<b>-3,45</b>	54,03	45,97	<b>100,00</b>

Fuente Seguridad Social.

Gráfico I.3

**EVOLUCIÓN DEL NÚMERO DE AFILIADOS OCUPADOS POR GÉNERO**

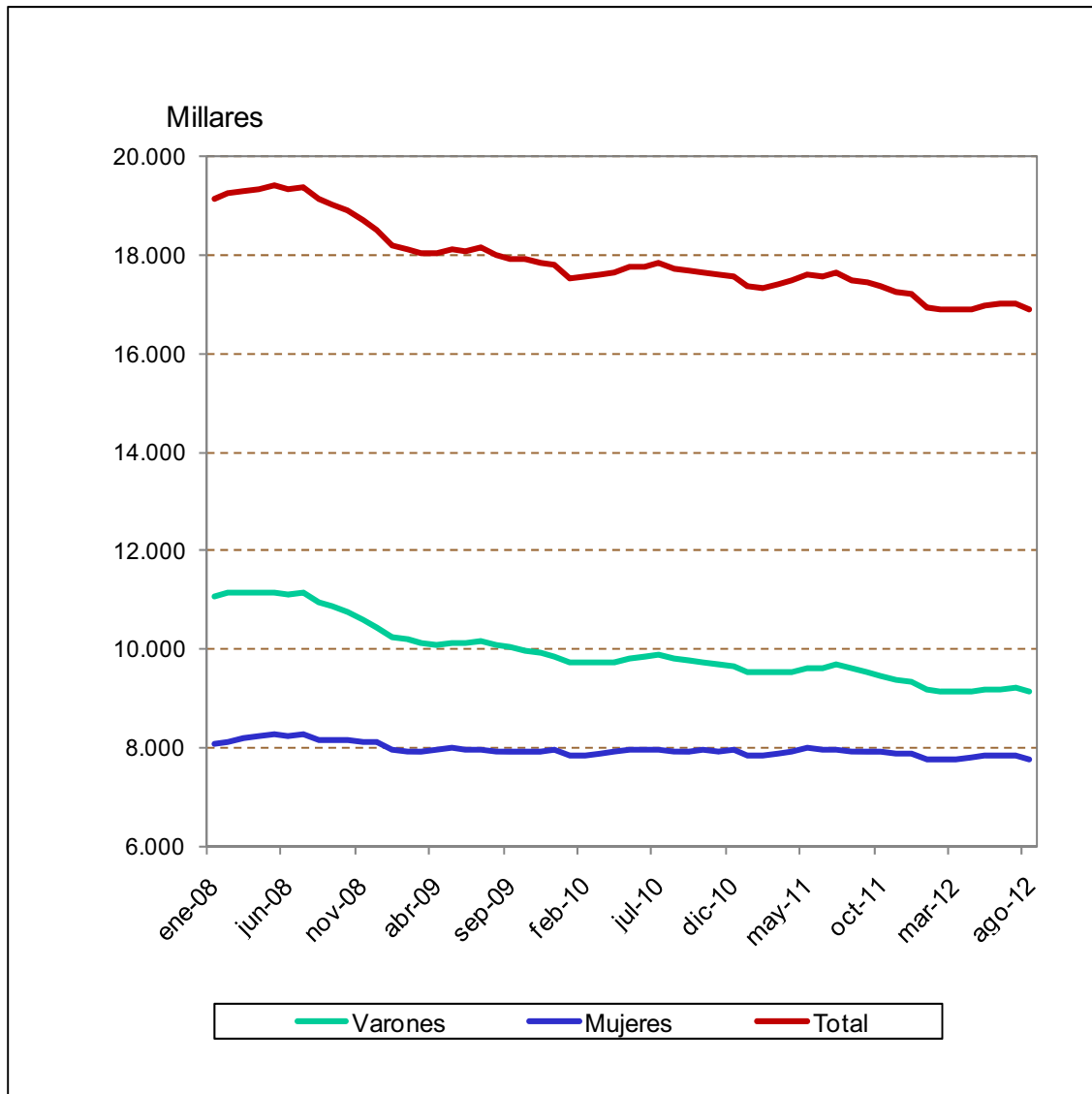

Cuadro I.13

## EVOLUCIÓN DEL NÚMERO DE AFILIADOS OCUPADOS POR EDAD

<b>Datos a 31 de diciembre</b>								
	<b>2005</b>	<b>2006</b>	<b>2007</b>	<b>2008</b>	<b>2009</b>	<b>2010</b>	<b>2011</b>	<b>2012 (*)</b>
< 16 años	195	494	13	9	30	44	68	65
16-19 años	1.403.288	1.424.335	1.385.346	1.060.655	154.832	125.143	97.555	97.797
20-24 años	2.269.904	2.107.561	2.290.842	1.861.762	1.021.585	934.905	844.975	781.195
25-29 años	2.407.561	2.575.422	2.493.731	2.162.768	2.041.707	1.908.264	1.774.302	1.639.427
30-34 años	2.150.095	2.377.857	2.478.320	2.329.584	2.735.359	2.645.610	2.706.004	2.355.592
35-39 años	2.136.665	2.191.099	2.130.123	2.156.635	2.701.442	2.721.264	2.505.158	2.654.214
40-44 años	2.011.177	2.023.699	2.105.984	2.167.265	2.507.140	2.519.074	2.498.296	2.474.104
45-49 años	1.652.484	1.943.174	1.846.393	2.205.001	2.263.154	2.292.250	2.296.736	2.282.699
50-54 años	1.639.531	1.661.055	1.841.432	1.920.010	1.864.942	1.926.230	1.950.694	1.940.978
55-59 años	842.079	911.783	910.062	904.369	1.332.030	1.370.525	1.393.303	1.407.710
60-64 años	771.918	774.379	848.203	852.576	885.933	893.740	900.832	904.809
≥ 65 años	483.051	505.824	538.958	571.405	131.199	140.882	143.724	143.693
No consta	388.234	273.577	326.348	113.574	665	164	145	139
<b>TOTAL</b>	<b>18.156.182</b>	<b>18.770.259</b>	<b>19.195.755</b>	<b>18.305.613</b>	<b>17.640.018</b>	<b>17.478.095</b>	<b>17.111.792</b>	<b>16.682.422</b>

<b>Distribución porcentual</b>								
	<b>2005</b>	<b>2006</b>	<b>2007</b>	<b>2008</b>	<b>2009</b>	<b>2010</b>	<b>2011</b>	<b>2012 (*)</b>
< 16 años	0,00	0,00	0,00	0,00	0,00	0,00	0,00	0,00
16-19 años	7,73	7,59	7,38	5,79	0,88	0,72	0,57	0,59
20-24 años	12,50	11,23	12,20	10,17	5,79	5,35	4,94	4,68
25-29 años	13,26	13,72	13,29	11,81	11,57	10,92	10,37	9,83
30-34 años	11,84	12,67	13,20	12,73	15,51	15,14	15,81	14,12
35-39 años	11,77	11,67	11,35	11,78	15,31	15,57	14,64	15,91
40-44 años	11,08	10,78	11,22	11,84	14,21	14,41	14,60	14,83
45-49 años	9,10	10,35	9,84	12,05	12,83	13,11	13,42	13,68
50-54 años	9,03	8,85	9,81	10,49	10,57	11,02	11,40	11,63
55-59 años	4,64	4,86	4,85	4,94	7,55	7,84	8,14	8,44
60-64 años	4,25	4,13	4,52	4,66	5,02	5,11	5,26	5,42
≥ 65 años	2,66	2,69	2,87	3,12	0,74	0,81	0,84	0,86
No consta	2,14	1,46	1,74	0,62	0,00	0,00	0,00	0,00
<b>TOTAL</b>	<b>100,00</b>	<b>100,00</b>	<b>102,27</b>	<b>100,00</b>	<b>100,00</b>	<b>100,00</b>	<b>100,00</b>	<b>100,00</b>

(\*) Datos a 31 de agosto.

Cuadro I.14

**DISTRIBUCIÓN POR GÉNERO Y EDADES DEL NÚMERO DE AFILIADOS**  
**Datos a 30 de Diciembre de 2011**

EDAD	Distribución porcentual					
	RÉGIMEN GENERAL (1)			RÉGIMEN GENERAL		
	VARONES	MUJERES	TOTAL	VARONES	MUJERES	TOTAL
<16	38	27	65	0,00	0,00	0,00
16-19	43.731	35.313	79.044	0,35	0,28	0,64
20-24	329.607	320.717	650.324	2,66	2,59	5,24
25-29	671.130	695.370	1.366.500	5,41	5,61	11,02
30-34	968.472	927.951	1.896.423	7,81	7,48	15,29
35-39	1.080.274	975.389	2.055.663	8,71	7,87	16,58
40-44	969.668	858.034	1.827.702	7,82	6,92	14,74
45-49	867.019	767.641	1.634.660	6,99	6,19	13,18
50-54	725.285	624.494	1.349.779	5,85	5,04	10,88
55-59	518.877	416.921	935.798	4,18	3,36	7,55
60-64	317.497	222.885	540.382	2,56	1,80	4,36
≥65	25.865	38.226	64.091	0,21	0,31	0,52
No consta	49	70	119	0,00	0,00	0,00
<b>TOTAL</b>	<b>6.517.512</b>	<b>5.883.038</b>	<b>12.400.550</b>	<b>52,56</b>	<b>47,44</b>	<b>100,00</b>

(1) No contiene Sistema Especial Agrario, ni Sistema Especial de Empleados del Hogar.

EDAD	RÉGIMEN DE TRABAJADORES AUTONOMOS (2)			RÉGIMEN DE TRABAJADORES AUTONOMOS		
	VARONES	MUJERES	TOTAL	VARONES	MUJERES	TOTAL
<16	0	0	0	0,00	0,00	0,00
16-19	2.103	4.009	6.112	0,07	0,13	0,20
20-24	20.269	38.558	58.827	0,67	1,27	1,93
25-29	59.456	99.278	158.734	1,95	3,26	5,21
30-34	109.232	196.712	305.944	3,59	6,46	10,05
35-39	145.947	286.226	432.173	4,79	9,40	14,19
40-44	155.863	313.533	469.396	5,12	10,30	15,42
45-49	158.979	316.499	475.478	5,22	10,40	15,62
50-54	146.904	289.540	436.444	4,82	9,51	14,33
55-59	120.938	233.822	354.760	3,97	7,68	11,65
60-64	96.315	180.106	276.421	3,16	5,92	9,08
≥65	30.274	40.112	70.386	0,99	1,32	2,31
No consta	3	5	8	0,00	0,00	0,00
<b>TOTAL</b>	<b>1.046.283</b>	<b>1.998.400</b>	<b>3.044.683</b>	<b>34,36</b>	<b>65,64</b>	<b>100,00</b>

(2) Contiene Sistema Especial de Trabajadores por Cuenta Propia Agrarios.

EDAD	TOTAL SISTEMA			TOTAL SISTEMA		
	VARONES	MUJERES	TOTAL	VARONES	MUJERES	TOTAL
<16	38	27	65	0,00	0,00	0,00
16-19	55.081	42.716	97.797	0,33	0,26	0,59
20-24	394.838	386.357	781.195	2,37	2,32	4,68
25-29	787.979	851.448	1.639.427	4,72	5,10	9,83
30-34	1.149.414	1.206.178	2.355.592	6,89	7,23	14,12
35-39	1.299.376	1.354.838	2.654.214	7,79	8,12	15,91
40-44	1.195.892	1.278.212	2.474.104	7,17	7,66	14,83
45-49	1.091.304	1.191.395	2.282.699	6,54	7,14	13,68
50-54	929.023	1.011.955	1.940.978	5,57	6,07	11,63
55-59	679.351	728.359	1.407.710	4,07	4,37	8,44
60-64	442.466	462.343	904.809	2,65	2,77	5,42
≥65	58.446	85.247	143.693	0,35	0,51	0,86
No consta	56	83	139	0,00	0,00	0,00
<b>TOTAL</b>	<b>8.083.208</b>	<b>8.599.075</b>	<b>16.682.422</b>	<b>48,45</b>	<b>51,55</b>	<b>100,00</b>

Cuadro I. 15

**DISTRIBUCIÓN DE AFILIDOS POR GRUPO DE TARIFA**  
Régimen General

Datos a 30 de Diciembre de 2011

Grupo de tarifa	Varones	Mujeres	TOTAL
1 INGENIEROS Y LICENCIADOS	652.939	521.499	1.174.438
2 INGENIEROS TECNICOS	349.577	554.195	903.772
3 JEFES ADMINISTRATIVOS	392.081	207.806	599.887
4 AYUDANTES NO TITULADOS	286.621	181.440	468.061
5 OFICIALES ADMINISTRATIVOS	730.154	980.074	1.710.228
6 SUBALTERNOS	326.042	296.467	622.509
7 AUXILIARES ADMINISTRATIVOS	450.769	1.154.912	1.605.681
8 OFICIALES 1ª Y 2ª	1.745.976	441.666	2.187.642
9 OFICIALES 3ª Y ESPEC.	812.397	554.985	1.367.382
10 PEONES	765.514	986.642	1.752.156
11 TRABAJADORES < 18 AÑOS	5.264	3.344	8.608
NO CONSTA	177	9	186
<b>TOTAL</b>	<b>6.517.511</b>	<b>5.883.039</b>	<b>12.400.550</b>

Distribución porcentual

Grupo de tarifa	Varones	Mujeres	TOTAL
1 INGENIEROS Y LICENCIADOS	5,27	4,21	9,47
2 INGENIEROS TECNICOS	2,82	4,47	7,29
3 JEFES ADMINISTRATIVOS	3,16	1,68	4,84
4 AYUDANTES NO TITULADOS	2,31	1,46	3,77
5 OFICIALES ADMINISTRATIVOS	5,89	7,90	13,79
6 SUBALTERNOS	2,63	2,39	5,02
7 AUXILIARES ADMINISTRATIVOS	3,64	9,31	12,95
8 OFICIALES 1ª Y 2ª	14,08	3,56	17,64
9 OFICIALES 3ª Y ESPEC.	6,55	4,48	11,03
10 PEONES	6,17	7,96	14,13
11 TRABAJADORES < 18 AÑOS	0,04	0,03	0,07
NO CONSTA	0,00	0,00	0,00
<b>TOTAL</b>	<b>52,56</b>	<b>47,44</b>	<b>100,00</b>

Cuadro I. 16

**EVOLUCIÓN DEL NÚMERO MENSUAL DE AFILIADOS EXTRANJEROS POR GÉNERO**

	<b>Media mensual</b>								
	<b>Número</b>			<b>% Incremento interanual</b>			<b>Distribución porcentual</b>		
	<b>Varones</b>	<b>Mujeres</b>	<b>Total</b>	<b>Varones</b>	<b>Mujeres</b>	<b>Total</b>	<b>Varones</b>	<b>Mujeres</b>	<b>Total</b>
<b>2009</b>									
enero	1.092.122	784.236	<b>1.876.358</b>				58,20	41,80	<b>100,00</b>
febrero	1.088.058	784.893	<b>1.872.951</b>				58,09	41,91	<b>100,00</b>
marzo	1.078.618	795.353	<b>1.873.971</b>				57,56	42,44	<b>100,00</b>
abril	1.075.238	812.154	<b>1.887.392</b>				56,97	43,03	<b>100,00</b>
mayo	1.090.099	827.124	<b>1.917.223</b>				56,86	43,14	<b>100,00</b>
junio	1.100.724	829.213	<b>1.929.937</b>				57,03	42,97	<b>100,00</b>
julio	1.102.300	832.577	<b>1.934.877</b>	-14,12	-4,12	<b>-10,08</b>	56,97	43,03	<b>100,00</b>
agosto	1.084.671	830.657	<b>1.915.328</b>	-13,02	-3,95	<b>-9,31</b>	56,63	43,37	<b>100,00</b>
septiembre	1.085.785	822.810	<b>1.908.595</b>	-12,15	-3,51	<b>-8,62</b>	56,89	43,11	<b>100,00</b>
octubre	1.079.484	812.814	<b>1.892.298</b>	-11,29	-3,54	<b>-8,12</b>	57,05	42,95	<b>100,00</b>
noviembre	1.064.794	798.550	<b>1.863.344</b>	-9,49	-2,48	<b>-6,61</b>	57,14	42,86	<b>100,00</b>
diciembre	1.053.031	795.016	<b>1.848.047</b>	-7,07	-1,30	<b>-4,67</b>	56,98	43,02	<b>100,00</b>
<b>2010</b>									
enero	1.026.595	780.278	<b>1.806.873</b>	-6,00	-0,50	<b>-3,70</b>	56,82	43,18	<b>100,00</b>
febrero	1.033.761	784.224	<b>1.817.985</b>	-4,99	-0,09	<b>-2,93</b>	56,86	43,14	<b>100,00</b>
marzo	1.033.118	795.111	<b>1.828.229</b>	-4,22	-0,03	<b>-2,44</b>	56,51	43,49	<b>100,00</b>
abril	1.036.775	813.594	<b>1.850.369</b>	-3,58	0,18	<b>-1,96</b>	56,03	43,97	<b>100,00</b>
mayo	1.053.620	829.918	<b>1.883.538</b>	-3,35	0,34	<b>-1,76</b>	55,94	44,06	<b>100,00</b>
junio	1.064.833	834.827	<b>1.899.660</b>	-3,26	0,68	<b>-1,57</b>	56,05	43,95	<b>100,00</b>
julio	1.064.110	836.047	<b>1.900.157</b>	-3,46	0,42	<b>-1,79</b>	56,00	44,00	<b>100,00</b>
agosto	1.046.866	831.069	<b>1.877.935</b>	-3,49	0,05	<b>-1,95</b>	55,75	44,25	<b>100,00</b>
septiembre	1.047.211	821.464	<b>1.868.675</b>	-3,55	-0,16	<b>-2,09</b>	56,04	43,96	<b>100,00</b>
octubre	1.047.265	814.808	<b>1.862.073</b>	-2,98	0,25	<b>-1,60</b>	56,24	43,76	<b>100,00</b>
noviembre	1.031.184	796.570	<b>1.827.754</b>	-3,16	-0,25	<b>-1,91</b>	56,42	43,58	<b>100,00</b>
diciembre	1.024.549	790.430	<b>1.814.979</b>	-2,70	-0,58	<b>-1,79</b>	56,45	43,55	<b>100,00</b>
<b>2011</b>									
enero	1.004.192	773.375	<b>1.777.567</b>	-2,18	-0,88	<b>-1,62</b>	56,49	43,51	<b>100,00</b>
febrero	998.217	771.556	<b>1.769.773</b>	-3,44	-1,62	<b>-2,65</b>	56,40	43,60	<b>100,00</b>
marzo	994.816	782.622	<b>1.777.438</b>	-3,71	-1,57	<b>-2,78</b>	55,97	44,03	<b>100,00</b>
abril	1.001.783	802.197	<b>1.803.980</b>	-3,38	-1,40	<b>-2,51</b>	55,53	44,47	<b>100,00</b>
mayo	1.023.523	819.821	<b>1.843.344</b>	-2,86	-1,22	<b>-2,13</b>	55,53	44,47	<b>100,00</b>
junio	1.030.585	820.318	<b>1.850.903</b>	-3,22	-1,74	<b>-2,57</b>	55,68	44,32	<b>100,00</b>
julio	1.026.662	823.099	<b>1.849.761</b>	-3,52	-1,55	<b>-2,65</b>	55,50	44,50	<b>100,00</b>
agosto	1.010.781	819.265	<b>1.830.046</b>	-3,45	-1,42	<b>-2,55</b>	55,23	44,77	<b>100,00</b>
septiembre	1.008.365	808.297	<b>1.816.662</b>	-3,71	-1,60	<b>-2,78</b>	55,51	44,49	<b>100,00</b>
octubre	990.831	794.531	<b>1.785.362</b>	-5,39	-2,49	<b>-4,12</b>	55,50	44,50	<b>100,00</b>
noviembre	974.554	776.743	<b>1.751.297</b>	-5,49	-2,49	<b>-4,18</b>	55,65	44,35	<b>100,00</b>
diciembre	968.796	770.126	<b>1.738.922</b>	-5,44	-2,57	<b>-4,19</b>	55,71	44,29	<b>100,00</b>
<b>2012</b>									
enero	940.588	749.598	<b>1.690.186</b>	-6,33	-3,07	<b>-4,92</b>	55,65	44,35	<b>100,00</b>
febrero	932.329	749.219	<b>1.681.548</b>	-6,60	-2,90	<b>-4,99</b>	55,44	44,56	<b>100,00</b>
marzo	929.512	761.216	<b>1.690.728</b>	-6,56	-2,74	<b>-4,88</b>	54,98	45,02	<b>100,00</b>
abril	932.872	775.707	<b>1.708.579</b>	-6,88	-3,30	<b>-5,29</b>	54,60	45,40	<b>100,00</b>
mayo	949.658	790.185	<b>1.739.843</b>	-7,22	-3,61	<b>-5,61</b>	54,58	45,42	<b>100,00</b>
junio	956.771	803.748	<b>1.760.519</b>	-7,16	-2,02	<b>-4,88</b>	54,35	45,65	<b>100,00</b>
julio	947.893	817.039	<b>1.764.932</b>	-7,67	-0,74	<b>-4,59</b>	53,71	46,29	<b>100,00</b>
agosto	933.641	814.773	<b>1.748.414</b>	-7,63	-0,55	<b>-4,46</b>	53,40	46,60	<b>100,00</b>

Cuadro I.17

**EVOLUCIÓN MENSUAL DEL NÚMERO MENSUAL DE AFILIADOS EXTRANJEROS POR PROCEDENCIA**

	Media mensual								
	Número			% Incremento interanual			Distribución porcentual		
	UE	Resto	Total	UE	Resto	Total	UE	Resto	Total
<b>2009</b>									
enero	638.498	1.237.860	<b>1.876.358</b>				34,03	65,97	<b>100,00</b>
febrero	647.701	1.225.250	<b>1.872.951</b>				34,58	65,42	<b>100,00</b>
marzo	656.035	1.217.936	<b>1.873.971</b>				35,01	64,99	<b>100,00</b>
abril	665.176	1.222.216	<b>1.887.392</b>				35,24	64,76	<b>100,00</b>
mayo	679.288	1.237.925	<b>1.917.213</b>				35,43	64,57	<b>100,00</b>
junio	683.654	1.246.283	<b>1.929.937</b>				35,42	64,58	<b>100,00</b>
julio	682.248	1.252.629	<b>1.934.877</b>	-6,37	-11,99	<b>-10,08</b>	35,26	64,74	<b>100,00</b>
agosto	671.846	1.243.482	<b>1.915.328</b>	-5,01	-11,47	<b>-9,31</b>	35,08	64,92	<b>100,00</b>
septiembre	681.423	1.227.171	<b>1.908.594</b>	-2,85	-11,54	<b>-8,62</b>	35,70	64,30	<b>100,00</b>
octubre	686.592	1.205.706	<b>1.892.298</b>	-2,28	-11,15	<b>-8,12</b>	36,28	63,72	<b>100,00</b>
noviembre	673.986	1.189.358	<b>1.863.344</b>	-0,05	-9,96	<b>-6,61</b>	36,17	63,83	<b>100,00</b>
diciembre	669.076	1.178.971	<b>1.848.047</b>	2,43	-8,28	<b>-4,67</b>	36,20	63,80	<b>100,00</b>
<b>2010</b>									
enero	656.820	1.150.053	<b>1.806.873</b>	2,87	-7,09	<b>-3,70</b>	36,35	63,65	<b>100,00</b>
febrero	662.504	1.155.481	<b>1.817.985</b>	2,29	-5,69	<b>-2,93</b>	36,44	63,56	<b>100,00</b>
marzo	665.884	1.162.346	<b>1.828.230</b>	1,50	-4,56	<b>-2,44</b>	36,42	63,58	<b>100,00</b>
abril	673.880	1.176.489	<b>1.850.369</b>	1,31	-3,74	<b>-1,96</b>	36,42	63,58	<b>100,00</b>
mayo	686.425	1.197.113	<b>1.883.538</b>	1,05	-3,30	<b>-1,76</b>	36,44	63,56	<b>100,00</b>
junio	690.175	1.209.485	<b>1.899.660</b>	0,95	-2,95	<b>-1,57</b>	36,33	63,67	<b>100,00</b>
julio	683.339	1.216.818	<b>1.900.157</b>	0,16	-2,86	<b>-1,79</b>	35,96	64,04	<b>100,00</b>
agosto	670.268	1.207.667	<b>1.877.935</b>	-0,23	-2,88	<b>-1,95</b>	35,69	64,31	<b>100,00</b>
septiembre	676.658	1.192.017	<b>1.868.675</b>	-0,70	-2,86	<b>-2,09</b>	36,21	63,79	<b>100,00</b>
octubre	686.179	1.175.894	<b>1.862.073</b>	-0,06	-2,47	<b>-1,60</b>	36,85	63,15	<b>100,00</b>
noviembre	669.931	1.157.823	<b>1.827.754</b>	-0,60	-2,65	<b>-1,91</b>	36,65	63,35	<b>100,00</b>
diciembre	663.870	1.151.109	<b>1.814.979</b>	-0,78	-2,36	<b>-1,79</b>	36,58	63,42	<b>100,00</b>
<b>2011</b>									
enero	653.058	1.124.509	<b>1.777.567</b>	-0,57	-2,22	<b>-1,62</b>	36,74	63,26	<b>100,00</b>
febrero	653.279	1.116.494	<b>1.769.773</b>	-1,39	-3,37	<b>-2,65</b>	36,91	63,09	<b>100,00</b>
marzo	659.409	1.118.030	<b>1.777.439</b>	-0,97	-3,81	<b>-2,78</b>	37,10	62,90	<b>100,00</b>
abril	672.051	1.131.929	<b>1.803.980</b>	-0,27	-3,79	<b>-2,51</b>	37,25	62,75	<b>100,00</b>
mayo	690.503	1.152.841	<b>1.843.344</b>	0,59	-3,70	<b>-2,13</b>	37,46	62,54	<b>100,00</b>
junio	693.008	1.157.895	<b>1.850.903</b>	0,41	-4,27	<b>-2,57</b>	37,44	62,56	<b>100,00</b>
julio	687.148	1.162.613	<b>1.849.761</b>	0,56	-4,45	<b>-2,65</b>	37,15	62,85	<b>100,00</b>
agosto	674.813	1.155.233	<b>1.830.046</b>	0,68	-4,34	<b>-2,55</b>	36,87	63,13	<b>100,00</b>
septiembre	675.684	1.140.978	<b>1.816.662</b>	-0,14	-4,28	<b>-2,78</b>	37,19	62,81	<b>100,00</b>
octubre	667.194	1.118.168	<b>1.785.362</b>	-2,77	-4,91	<b>-4,12</b>	37,37	62,63	<b>100,00</b>
noviembre	649.060	1.102.237	<b>1.751.297</b>	-3,12	-4,80	<b>-4,18</b>	37,06	62,94	<b>100,00</b>
diciembre	642.306	1.096.616	<b>1.738.922</b>	-3,25	-4,73	<b>-4,19</b>	36,94	63,06	<b>100,00</b>
<b>2011</b>									
enero	627.308	1.062.877	<b>1.690.185</b>	-3,94	-5,48	<b>-4,92</b>	37,11	62,89	<b>100,00</b>
febrero	628.746	1.052.802	<b>1.681.548</b>	-3,76	-5,70	<b>-4,99</b>	37,39	62,61	<b>100,00</b>
marzo	635.755	1.054.973	<b>1.690.728</b>	-3,59	-5,64	<b>-4,88</b>	37,60	62,40	<b>100,00</b>
abril	644.935	1.063.644	<b>1.708.579</b>	-4,03	-6,03	<b>-5,29</b>	37,75	62,25	<b>100,00</b>
mayo	658.823	1.081.020	<b>1.739.843</b>	-4,59	-6,23	<b>-5,61</b>	37,87	62,13	<b>100,00</b>
junio	667.479	1.093.041	<b>1.760.520</b>	-3,68	-5,60	<b>-4,88</b>	37,91	62,09	<b>100,00</b>
julio	667.718	1.097.214	<b>1.764.932</b>	-2,83	-5,63	<b>-4,59</b>	37,83	62,17	<b>100,00</b>
agosto	658.794	1.089.621	<b>1.748.415</b>	-2,37	-5,68	<b>-4,46</b>	37,68	62,32	<b>100,00</b>

Cuadro I.18

### DISTRIBUCIÓN DE AFILIADOS POR ACTIVIDAD ECONÓMICA Y TAMAÑO DE EMPRESA Régimen General

Datos a 30 de Diciembre de 2011

ACTIVIDAD ECONÓMICA	TAMAÑO DE LA EMPRESA						Total
	1	2 - 5	6 - 50	51 - 100	101 - 500	Mas de 500	
0	0	0	0	0	1.473	175.875	177.348
1	4.882	8.894	14.771	2.588	3.071	568	34.774
2	410	1.263	4.156	1.473	9.209	1.422	17.933
3	113	219	767	287	218	0	1.604
5	4	3	65	0	0	0	72
6	3	10	38	0	0	0	51
7	23	66	401	138	1.349	0	1.977
8	454	2.134	10.471	1.492	903	831	16.285
9	11	48	318	118	266	822	1.583
10	5.719	27.481	109.100	39.834	81.023	29.882	293.039
11	1.254	4.970	19.648	5.619	10.552	4.183	46.226
12	10	33	178	398	641	1.078	2.338
13	996	3.640	17.791	5.208	8.553	657	36.845
14	1.540	5.647	19.659	3.415	4.944	3.675	38.880
15	847	2.861	17.958	2.909	2.725	873	28.173
16	2.267	8.099	22.527	3.951	6.015	1.397	44.256
17	377	1.404	11.301	6.889	19.141	1.673	40.785
18	2.735	9.786	28.645	6.459	8.776	1.409	57.810
19	12	44	244	79	722	7.963	9.064
20	937	3.692	26.027	13.528	27.118	9.942	81.244
21	408	1.721	5.354	4.121	19.001	11.212	41.817
22	815	3.774	28.993	11.685	24.548	12.723	82.538
23	1.954	8.601	37.822	14.217	27.186	3.640	93.420
24	527	2.354	17.071	9.675	23.148	22.929	75.704
25	6.340	25.640	97.014	24.692	36.089	6.540	196.315
26	290	1.179	7.131	3.174	6.999	10.283	29.056
27	348	1.612	11.378	5.970	19.776	7.184	46.268
28	1.734	7.168	47.443	16.188	26.479	1.915	100.927
29	300	1.081	9.745	8.429	42.625	76.416	138.596
30	345	1.443	7.474	5.015	11.351	22.970	48.598
31	2.399	8.159	25.291	4.363	6.815	1.465	48.492
32	1.070	3.401	10.283	2.944	5.409	0	23.107
33	2.056	7.628	23.957	6.596	8.076	3.744	52.057
35	751	1.963	8.472	3.606	14.778	8.688	38.258
36	1.147	2.343	10.143	5.605	16.408	4.731	40.377
37	94	412	2.460	675	1.496	0	5.137
38	422	2.278	16.410	8.823	26.356	33.260	87.549
39	31	118	497	261	349	0	1.256
41	24.926	71.098	134.598	20.916	21.476	8.086	281.100
42	1.764	6.493	24.444	6.536	6.153	617	46.007
43	28.096	86.962	196.558	37.836	37.721	6.272	393.445
45	17.238	54.243	113.151	19.359	14.881	1.442	220.314
46	30.239	113.889	363.498	72.457	87.152	23.212	690.447
47	100.454	273.342	343.535	67.245	191.684	294.009	1.270.269
49	29.601	64.890	126.912	25.026	42.115	47.170	335.714
50	36	135	409	0	0	0	580
51	44,0	299	2.682	1.893	6.243	23.608	34.769
52	2.427	12.485	51.994	19.429	44.444	24.912	155.691
53	659,0	3.231	11.600	2.506	10.371	36.437	64.804
55	4.698	17.032	104.542	53.391	88.849	26.854	295.366
56	57,041	219.789	365.076	39.744	45.144	32.617	759.411
58	1.303	4.577	19.110	8.705	16.034	1.438	51.167
59	971	2.789	11.906	4.478	5.519	1.666	27.329
60	298	1.340	5.780	1.656	4.709	9.909	23.692
61	1.616	3.361	11.167	4.770	18.451	40.820	80.185
62	2.714	9.550	41.183	17.471	52.454	40.678	164.050
63	1.274	2.494	7.354	2.694	3.562	1.211	18.589
64	671	3.314	19.562	14.351	68.068	148.248	254.214
65	926	4.298	14.066	5.201	17.007	15.841	57.339
66	6.188	11.386	14.340	4.055	7.659	547	44.175
68	19.079	23.543	16.195	1.986	3.978	1.594	66.375
69	19.490	57.493	83.805	11.113	21.552	6.601	200.054
70	3.827	10.503	19.176	4.336	6.772	8.523	53.137
71	7.800	19.641	55.379	17.832	33.697	19.837	154.186
72	864	2.540	15.422	8.022	22.792	12.981	62.621
73	3.722	11.281	30.560	8.282	15.593	6.898	76.336
74	2.867	6.321	19.405	6.315	11.162	2.815	48.885
75	1.405	4.812	3.782	161	256	0	10.416
77	5.090	15.876	41.470	12.150	14.554	9.018	98.158
78	604	2.864	18.305	17.817	44.805	29.930	114.325
79	2.275	6.728	14.980	5.764	8.181	5.013	42.941
80	382	1.863	19.700	15.578	42.163	40.127	119.813
81	9.049	28.916	137.664	62.831	151.625	94.846	484.931
82	3.981	10.199	40.915	20.788	53.342	41.366	170.591
84	9.825	29.291	194.762	114.147	290.008	340.196	978.229
85	8.729	35.515	184.209	80.970	95.458	133.425	538.306
86	16.809	43.686	70.399	29.334	166.496	580.765	907.489
87	441	2.676	76.662	47.395	54.625	37.931	219.730
88	1.338	7.547	45.672	23.561	58.363	36.469	172.950
90	1.522	4.148	10.140	3.152	4.425	883	24.270
91	478	1.523	5.189	2.977	2.527	533	13.227
92	2.102	4.929	11.492	3.316	3.536	1.090	26.465
93	5.388	17.095	63.656	17.186	17.267	1.612	122.204
94	11.649	21.679	46.526	12.809	17.197	3.087	112.947
95	2.741	7.235	12.788	2.255	3.099	1.379	29.497
96	27.303	54.618	48.736	10.831	11.645	559	153.692
97	27.120	16.234	4.054	153	195	0	47.756
99	80	354	1.318	95	756	0	2.603
<b>TOTAL</b>	<b>552.769</b>	<b>1.577.276</b>	<b>3.946.831</b>	<b>1.201.299</b>	<b>2.449.353</b>	<b>2.673.022</b>	<b>12.400.550</b>

(\*) Según la CNAE - 09

## CLASIFICACIÓN NACIONAL DE ACTIVIDADES ECONOMICAS (C.N.A.E. - 09)

- 
- 01. Agricultura, ganadería, caza y servicios relacionados con las mismas.
  - 02. Silvicultura y explotación forestal.
  - 03. Pesca y acuicultura.
  - 05. Extracción de antracita, hulla y lignito
  - 06. Extracción de crudo de petróleo y gas natural
  - 07. Extracción de minerales metálicos
  - 08. Otras industrias extractivas
  - 09. Actividades de apoyo a las industrias extractivas
  - 10. Industria de la alimentación
  - 11. Fabricación de bebidas
  - 12. Industria del tabaco
  - 13. Industria textil
  - 14. Confección de prendas de vestir
  - 15. Industria de productos alimenticios y bebidas.
  - 16. Industria del tabaco.
  - 15. Industria del cuero y del calzado
  - 16. Industria de la madera y del corcho, excepto muebles; cestería y espartería
  - 17. Industria del papel
  - 18. Artes gráficas y reproducción de soportes grabados
  - 19. Coquerías y refino de petróleo
  - 20. Industria química
  - 21. Fabricación de productos farmacéuticos
  - 22. Fabricación de productos de caucho y plásticos
  - 23. Fabricación de otros productos minerales no metálicos
  - 24. Metalurgia; fabricación de productos de hierro, acero y ferroaleaciones
  - 25. Fabricación de productos metálicos, excepto maquinaria y equipo
  - 26. Fabricación de productos informáticos, electrónicos y ópticos
  - 27. Fabricación de material y equipo eléctrico
  - 28. Fabricación de maquinaria y equipo n.c.o.p.
  - 29. Fabricación de vehículos de motor, remolques y semirremolques
  - 30. Fabricación de otro material de transporte
  - 31. Fabricación de muebles
  - 32. Otras industrias manufactureras
  - 33. Reparación e instalación de maquinaria y equipo
  - 35. Suministro de energía eléctrica, gas, vapor y aire acondicionado
  - 36. Captación, depuración y distribución de agua
  - 37. Recogida y tratamiento de aguas residuales
  - 38. Recogida, tratamiento y eliminación de residuos; valorización
  - 39. Actividades de descontaminación y otros servicios de gestión de residuos
  - 41. Construcción de edificios
  - 42. Ingeniería civil
  - 43. Actividades de construcción especializada
  - 45. Venta y reparación de vehículos de motor y motocicletas
  - 46. Comercio al por mayor e intermediarios del comercio, excepto de vehículos de motor y motocicletas
  - 47. Comercio al por menor, excepto de vehículos de motor y motocicletas
  - 49. Transporte terrestre y por tubería
  - 50. Transporte marítimo y por vías navegables interiores
  - 51. Transporte aéreo
  - 52. Almacenamiento y actividades anexas al transporte
  - 53. Actividades postales y de correos
  - 55. Servicios de alojamiento
  - 56. Servicios de comidas y bebidas
  - 58. Edición
  - 59. Actividades cinematográficas, de vídeo y de programas de televisión, grabación de sonido y edición musical
  - 60. Actividades de programación y emisión de radio y televisión
  - 61. Telecomunicaciones
  - 62. Programación, consultoría y otras actividades relacionadas con la informática
  - 63. Servicios de información
  - 64. Servicios financieros, excepto seguros y fondos de pensiones
  - 65. Seguros, reaseguros y fondos de pensiones, excepto Seguridad Social obligatoria
  - 66. Actividades auxiliares a los servicios financieros y a los seguros
  - 68. Actividades inmobiliarias
  - 69. Actividades jurídicas y de contabilidad
  - 70. Actividades de las sedes centrales; actividades de consultoría de gestión empresarial
  - 71. Servicios técnicos de arquitectura e ingeniería; ensayos y análisis técnicos
  - 72. Investigación y desarrollo
  - 73. Publicidad y estudios de mercado
  - 74. Otras actividades profesionales, científicas y técnicas
  - 75. Actividades veterinarias
  - 77. Actividades de alquiler
  - 78. Actividades relacionadas con el empleo
  - 79. Actividades de agencias de viajes, operadores turísticos, servicios de reservas y actividades relacionadas con los mismos
  - 80. Actividades de seguridad e investigación
  - 81. Servicios a edificios y actividades de jardinería
  - 82. Actividades administrativas de oficina y otras actividades auxiliares a las
  - 84. Administración Pública y defensa; Seguridad Social obligatoria
  - 85. Educación
  - 86. Actividades sanitarias
  - 87. Asistencia en establecimientos residenciales
  - 88. Actividades de servicios sociales sin alojamiento
  - 90. Actividades de creación, artísticas y espectáculos
  - 91. Actividades de bibliotecas, archivos, museos y otras actividades culturales
  - 92. Actividades de juegos de azar y apuestas
  - 93. Actividades deportivas, recreativas y de entretenimiento
  - 94. Actividades asociativas
  - 95. Reparación de ordenadores, efectos personales y artículos de uso doméstico
  - 96. Otros servicios personales
  - 97. Actividades de los hogares como empleadores de personal doméstico
  - 98. Actividades de los hogares como productores de bienes y servicios para uso propio
  - 99. Actividades de organizaciones y organismos extraterritoriales
-



Cuadro I.19.1

**DISTRIBUCIÓN DE AFILIADOS POR COBERTURA DE I.T. CONTINGENCIAS COMUNES  
(Continuación)**

Fecha	Mar cuenta ajena			Mar cuenta propia			Carbón			Total				
	ISM	Mutua	Total	INSS	Mutua	Total	ISM	Mutua	Total	INSS O ISM	Mutua	Total con I.T.	SIN I.T.	Total
<b>Año 2008</b>														
Enero	38.980	12.718	51.698				6.649	1.316	7.965	6.974.656	11.079.255	18.053.911	43.877	18.097.788
Febrero	40.118	12.833	52.951				6.659	1.329	7.988	6.914.230	11.192.374	18.106.604	42.844	18.149.448
Marzo	41.751	13.001	54.752				6.648	1.321	7.969	6.869.079	11.279.079	18.148.158	42.629	18.190.787
Abril	41.749	13.254	55.003				6.556	1.331	7.887	6.826.200	11.331.888	18.158.088	42.098	18.200.186
Mayo	41.924	14.058	55.982				6.648	1.322	7.970	6.802.396	11.481.169	18.283.565	41.850	18.325.415
Junio	40.898	14.415	55.313				6.727	1.280	8.007	6.656.631	11.444.154	18.100.785	41.541	18.142.326
Julio	43.046	15.224	58.270				6.821	1.282	8.103	6.630.425	11.460.908	18.091.333	41.045	18.132.378
Agosto	42.246	15.279	57.525				6.776	1.273	8.049	6.582.327	11.392.643	17.974.970	40.224	18.015.194
Septiembre	41.283	14.183	55.466				6.513	1.256	7.769	6.402.752	11.316.225	17.718.977	38.383	17.757.360
Octubre	39.483	13.414	52.897				6.630	1.280	7.910	6.318.139	11.258.429	17.576.568	38.098	17.614.666
Noviembre	40.566	13.398	53.964				6.589	1.256	7.845	6.275.489	11.246.922	17.522.411	37.601	17.560.012
Diciembre	36.078	12.945	49.023				6.468	1.238	7.706	6.067.085	11.118.698	17.185.783	37.164	17.222.947
<b>Año 2009</b>														
Enero	35.937	13.255	49.192				6.298	1.333	7.631	5.848.994	11.136.975	16.985.969	35.968	17.021.937
Febrero	38.427	13.084	51.511				6.279	1.371	7.650	5.778.600	11.123.600	16.902.200	35.811	16.938.011
Marzo	39.731	13.475	53.206				6.217	1.371	7.588	5.712.541	11.069.987	16.782.528	36.131	16.818.659
Abril	39.192	13.520	52.712				6.198	1.368	7.566	5.666.269	11.092.708	16.758.977	35.858	16.794.835
Mayo	39.158	14.107	53.265				6.161	1.357	7.518	5.681.665	11.203.748	16.885.413	35.662	16.921.075
Junio	39.497	14.566	54.063				6.083	1.346	7.429	5.570.767	11.152.707	16.723.474	35.291	16.758.765
Julio	40.099	15.028	55.127				5.997	1.355	7.352	5.568.237	11.210.127	16.778.364	34.716	16.813.080
Agosto	40.209	14.584	54.793				5.929	1.340	7.269	5.506.223	11.105.968	16.612.191	34.222	16.646.413
Septiembre	38.932	13.595	52.527				5.879	1.319	7.198	5.457.844	11.099.472	16.557.316	34.007	16.591.323
Octubre	38.645	13.225	51.870				5.900	1.376	7.276	5.461.985	11.181.112	16.643.097	33.993	16.677.090
Noviembre	36.866	13.013	49.879				5.835	1.387	7.222	5.413.308	11.126.692	16.540.000	33.894	16.573.894
Diciembre	34.820	12.824	47.644				5.858	1.323	7.181	5.352.897	11.014.857	16.367.754	33.842	16.401.596
<b>Año 2010</b>														
Enero	34.962	13.193	48.155				5.785	1.343	7.128	5.185.654	11.077.600	16.263.254	33.270	16.296.524
Febrero	37.187	13.244	50.431				5.776	1.332	7.108	5.185.341	11.086.407	16.271.748	33.189	16.304.937
Marzo	37.806	13.244	51.050				5.666	1.365	7.031	5.134.986	11.073.627	16.208.613	33.059	16.241.672
Abril	38.289	13.822	52.111				5.547	1.360	6.907	5.033.916	11.286.155	16.320.071	32.978	16.353.049
Mayo	37.389	14.247	51.636				5.467	1.340	6.807	5.014.332	11.394.846	16.409.178	32.993	16.442.171
Junio	37.501	14.626	52.127				5.399	1.380	6.779	4.944.314	11.374.649	16.318.963	32.853	16.351.816
Julio	38.444	15.472	53.916				5.376	1.394	6.770	5.024.383	11.521.848	16.546.231	32.368	16.578.599
Agosto	37.528	15.249	52.777				5.250	1.378	6.628	4.915.299	11.378.892	16.294.191	31.873	16.326.064
Septiembre	36.959	14.239	51.198				5.171	1.361	6.532	4.878.767	11.371.404	16.250.171	31.789	16.281.960
Octubre	36.503	13.727	50.230				5.044	1.354	6.398	4.850.450	11.462.785	16.313.235	31.780	16.345.015
Noviembre	34.760	13.532	48.292				4.989	1.338	6.327	4.790.872	11.442.614	16.233.486	31.682	16.265.168
Diciembre	32.582	13.363	45.945				4.969	1.279	6.248	4.752.350	11.379.293	16.131.643	31.825	16.163.468
<b>Año 2011</b>														
Enero	32.758	13.380	46.138	11.600	2.374	13.974	4.789	1.212	6.001	4.659.077	11.295.689	15.954.766	31.129	15.985.895
Febrero	35.362	13.589	48.951	11.521	2.363	13.884	4.763	1.214	5.977	4.649.931	11.350.882	16.000.813	30.993	16.031.806
Marzo	35.734	13.718	49.452	11.321	2.357	13.678	4.753	1.239	5.992	4.631.891	11.399.262	16.031.153	30.985	16.062.138
Abril	35.975	14.473	50.448	11.178	2.340	13.518	4.731	1.267	5.998	4.648.126	11.580.532	16.228.658	31.042	16.259.700
Mayo	35.401	14.769	50.170	11.077	2.324	13.401	4.755	1.269	6.024	4.615.520	11.557.301	16.172.821	30.978	16.203.799
Junio	35.063	15.127	50.190	11.070	2.337	13.407	4.783	1.295	6.078	4.532.023	11.541.177	16.073.200	30.876	16.104.076
Julio	37.071	15.899	52.970	11.047	2.345	13.392	4.763	1.321	6.084	4.626.855	11.686.070	16.312.925	30.580	16.343.505
Agosto	36.217	15.562	51.779	11.009	2.343	13.352	4.696	1.330	6.026	4.523.454	11.483.918	16.007.372	30.053	16.037.425
Septiembre	33.750	14.941	48.691	11.004	2.304	13.308	4.674	1.286	5.960	4.486.355	11.444.411	15.930.766	30.056	15.960.822
Octubre	34.381	14.413	48.794	11.388	2.377	13.765	4.681	1.287	5.968	4.482.627	11.416.490	15.899.117	30.103	15.929.220
Noviembre	33.341	14.295	47.636	11.481	2.388	13.869	4.460	1.284	5.744	4.468.265	11.397.670	15.865.935	30.081	15.896.016
Diciembre	31.143	13.825	44.968	11.417	2.397	13.814	4.390	1.264	5.654	4.440.272	11.305.014	15.745.286	30.173	15.775.459
<b>Año 2011</b>														
Enero	31.362	14.230	45.592	11.285	2.370	13.655	4.353	1.211	5.564	4.804.305	11.170.067	15.974.372	29.488	16.003.860
Febrero	32.632	15.835	48.467	11.225	2.345	13.570	4.392	1.202	5.594	4.739.873	11.184.141	15.924.014	29.436	15.953.450
Marzo	32.468	16.393	48.861	11.081	2.329	13.410	4.463	1.186	5.649	4.736.089	11.283.942	16.020.031	29.500	16.049.531
Abril	32.399	17.054	49.453	10.876	2.333	13.209	4.442	1.176	5.618	4.242.287	11.362.442	15.604.729	29.476	15.634.205
Mayo	32.042	17.240	49.282	10.779	2.328	13.107	4.375	1.163	5.538	4.204.969	11.349.870	15.554.839	29.440	15.584.279
Junio	32.095	18.564	50.659	10.836	2.333	13.169	3.107	1.156	4.263	4.186.420	11.410.428	15.596.848	29.351	15.626.199
Julio	32.419	19.032	51.451	10.888	2.349	13.237	3.035	1.141	4.176	4.142.552	11.362.298	15.504.850	28.739	15.533.589
Agosto	32.212	18.635	50.847	10.836	2.296	13.132	4.234	1.073	5.307	4.040.575	11.268.256	15.308.831	28.339	15.337.170

Nota: Esta información no se corresponde necesariamente con los datos de afiliados a fin de cada mes, al no coincidir el día al que están referidas las cifras

Cuadro I.19.2

**DISTRIBUCIÓN DE AFILIADOS POR COBERTURA DE I.T. CONTINGENCIAS COMUNES**

**Distribución porcentual**

Fecha	General			Autónomos					Agrario cuenta propia				
	INSS	Mutua	Total	INSS	Mutua	Total con I.T.	Sin I.T.	Total	INSS	Mutua	Total con I.T.	Sin I.T.	Total
<b>Año 2008</b>													
Enero	39,37	60,63	100,00	33,15	65,72	98,87	1,13	100,00	49,30	47,27	96,57	3,43	100,00
Febrero	38,95	61,05	100,00	32,57	66,33	98,90	1,10	100,00	48,80	47,80	96,60	3,40	100,00
Marzo	38,62	61,38	100,00	32,19	66,71	98,91	1,09	100,00	48,41	48,22	96,63	3,37	100,00
Abril	38,41	61,59	100,00	31,75	67,16	98,91	1,09	100,00	47,62	49,14	96,75	3,25	100,00
Mayo	38,08	61,92	100,00	31,12	67,80	98,92	1,08	100,00	46,98	49,84	96,81	3,19	100,00
Junio	37,65	62,35	100,00	30,48	68,44	98,92	1,08	100,00	50,19	46,67	96,86	3,14	100,00
Julio	37,61	62,39	100,00	30,16	68,77	98,93	1,07	100,00	46,43	50,43	96,87	3,13	100,00
Agosto	37,59	62,41	100,00	30,15	68,80	98,95	1,05	100,00	46,29	50,62	96,91	3,09	100,00
Septiembre	37,01	62,99	100,00	30,16	68,84	99,00	1,00	100,00	46,10	50,85	96,95	3,05	100,00
Octubre	36,80	63,20	100,00	30,12	68,88	99,00	1,00	100,00	45,83	51,16	96,99	3,01	100,00
Noviembre	36,63	63,37	100,00	30,11	68,90	99,01	0,99	100,00	45,61	51,43	97,04	2,96	100,00
Diciembre	36,55	63,45	100,00	28,01	71,01	99,02	0,98	100,00	43,02	54,14	97,16	2,84	100,00
<b>Año 2009</b>													
Enero	35,38	64,62	100,00	28,32	70,71	99,04	0,96	100,00	44,05	53,05	97,10	2,90	100,00
Febrero	35,08	64,92	100,00	28,25	70,78	99,03	0,97	100,00	43,88	53,26	97,14	2,86	100,00
Marzo	34,92	65,08	100,00	28,14	70,88	99,02	0,98	100,00	43,67	53,50	97,17	2,83	100,00
Abril	34,67	65,33	100,00	28,00	71,02	99,02	0,98	100,00	43,49	53,73	97,21	2,79	100,00
Mayo	34,50	65,50	100,00	27,86	71,17	99,02	0,98	100,00	43,34	53,90	97,24	2,76	100,00
Junio	34,11	65,89	100,00	27,74	71,29	99,03	0,97	100,00	43,25	54,02	97,27	2,73	100,00
Julio	33,97	66,03	100,00	27,67	71,37	99,04	0,96	100,00	43,13	54,14	97,27	2,73	100,00
Agosto	33,93	66,07	100,00	27,63	71,42	99,05	0,95	100,00	43,03	54,27	97,30	2,70	100,00
Septiembre	33,73	66,27	100,00	27,56	71,50	99,05	0,95	100,00	42,92	54,40	97,32	2,68	100,00
Octubre	33,56	66,44	100,00	27,46	71,58	99,05	0,95	100,00	42,78	54,56	97,34	2,66	100,00
Noviembre	33,48	66,52	100,00	27,39	71,66	99,05	0,95	100,00	42,64	54,74	97,38	2,62	100,00
Diciembre	33,49	66,51	100,00	27,31	71,73	99,04	0,96	100,00	42,47	54,93	97,39	2,61	100,00
<b>Año 2010</b>													
Enero	32,68	67,32	100,00	26,42	72,63	99,05	0,95	100,00	41,58	55,84	97,42	2,58	100,00
Febrero	32,69	67,31	100,00	26,27	72,79	99,05	0,95	100,00	41,36	56,08	97,43	2,57	100,00
Marzo	32,50	67,50	100,00	26,09	72,97	99,05	0,95	100,00	41,15	56,30	97,45	2,55	100,00
Abril	31,51	68,49	100,00	25,88	73,17	99,06	0,94	100,00	40,94	56,54	97,48	2,52	100,00
Mayo	31,21	68,79	100,00	25,67	73,39	99,06	0,94	100,00	40,75	56,74	97,49	2,51	100,00
Junio	30,94	69,06	100,00	25,49	73,57	99,06	0,94	100,00	40,63	56,89	97,52	2,48	100,00
Julio	31,03	68,97	100,00	25,38	73,70	99,07	0,93	100,00	40,50	57,02	97,52	2,48	100,00
Agosto	30,88	69,12	100,00	25,12	73,97	99,09	0,91	100,00	39,42	58,17	97,59	2,41	100,00
Septiembre	30,66	69,34	100,00	25,24	73,85	99,08	0,92	100,00	40,29	57,28	97,57	2,43	100,00
Octubre	30,32	69,68	100,00	25,12	73,96	99,08	0,92	100,00	40,16	57,44	97,60	2,40	100,00
Noviembre	30,08	69,92	100,00	25,03	74,04	99,08	0,92	100,00	40,02	57,62	97,64	2,36	100,00
Diciembre	30,06	69,94	100,00	24,93	74,14	99,07	0,93	100,00	39,86	57,79	97,65	2,35	100,00
<b>Año 2011</b>													
Enero	29,70	70,30	100,00	24,86	74,22	99,08	0,92	100,00	39,70	58,00	97,69	2,31	100,00
Febrero	29,56	70,44	100,00	24,67	74,41	99,09	0,91	100,00	39,50	58,24	97,74	2,26	100,00
Marzo	29,40	70,60	100,00	24,46	74,63	99,08	0,92	100,00	39,28	58,50	97,77	2,23	100,00
Abril	29,15	70,85	100,00	24,20	74,89	99,09	0,91	100,00	39,07	58,72	97,79	2,21	100,00
Mayo	29,07	70,93	100,00	24,02	75,07	99,09	0,91	100,00	38,91	58,90	97,81	2,19	100,00
Junio	28,69	71,31	100,00	23,85	75,24	99,09	0,91	100,00	38,79	59,04	97,83	2,17	100,00
Julio	28,91	71,09	100,00	23,73	75,37	99,10	0,90	100,00	38,67	59,16	97,83	2,17	100,00
Agosto	28,81	71,19	100,00	23,69	75,42	99,11	0,89	100,00	38,56	59,31	97,87	2,13	100,00
Septiembre	28,73	71,27	100,00	23,57	75,53	99,11	0,89	100,00	38,41	59,48	97,89	2,11	100,00
Octubre	28,79	71,21	100,00	23,47	75,63	99,10	0,90	100,00	38,26	59,66	97,92	2,08	100,00
Noviembre	28,77	71,23	100,00	23,41	75,69	99,10	0,90	100,00	38,11	59,84	97,95	2,05	100,00
Diciembre	28,85	71,15	100,00	23,33	75,76	99,09	0,91	100,00	37,95	60,01	97,96	2,04	100,00
<b>Año 2012</b>													
Enero	31,16	68,84	100,00	23,32	75,78	99,10	0,90	100,00	37,81	60,18	97,99	2,01	100,00
Febrero	30,82	69,18	100,00	23,14	75,97	99,11	0,89	100,00	37,58	60,43	98,02	1,98	100,00
Marzo	30,62	69,38	100,00	22,93	76,17	99,10	0,90	100,00	37,36	60,69	98,04	1,96	100,00
Abril	27,75	72,25	100,00	22,70	76,40	99,11	0,89	100,00	37,11	60,93	98,04	1,96	100,00
Mayo	27,61	72,39	100,00	22,54	76,57	99,11	0,89	100,00	36,95	61,09	98,04	1,96	100,00
Junio	27,43	72,57	100,00	22,35	76,76	99,11	0,89	100,00	36,82	61,24	98,06	1,94	100,00
Julio	27,30	72,70	100,00	22,24	76,89	99,13	0,87	100,00	36,69	61,38	98,08	1,92	100,00
Agosto	26,91	73,09	100,00	22,20	76,94	99,14	0,86	100,00	36,61	61,49	98,10	1,90	100,00

Cuadro I.19.3

**DISTRIBUCIÓN DE AFILIADOS POR COBERTURA DE I.T. CONTINGENCIAS COMUNES  
(Continuación)**

Fecha	Mar cuenta ajena			Carbón			Mar cuenta propia			Distribución porcentual Total				
	ISM	Mutua	Total	INSS	Mutua	Total	ISM	Mutua	Total	INSS O ISM	Mutua	Total con I.T.	SIN I.T.	Total
<b>Año 2008</b>														
Enero	75,40	24,60	100,00				83,48	16,52	100,00	38,54	61,22	99,76	0,24	100,00
Febrero	75,76	24,24	100,00				83,36	16,64	100,00	38,10	61,67	99,76	0,24	100,00
Marzo	76,25	23,75	100,00				83,42	16,58	100,00	37,76	62,00	99,77	0,23	100,00
Abril	75,90	24,10	100,00				83,12	16,88	100,00	37,51	62,26	99,77	0,23	100,00
Mayo	74,89	25,11	100,00				83,41	16,59	100,00	37,12	62,65	99,77	0,23	100,00
Junio	73,94	26,06	100,00				84,01	15,99	100,00	36,69	63,08	99,77	0,23	100,00
Julio	73,87	26,13	100,00				84,18	15,82	100,00	36,57	63,21	99,77	0,23	100,00
Agosto	73,44	26,56	100,00				84,18	15,82	100,00	36,54	63,24	99,78	0,22	100,00
Septiembre	74,43	25,57	100,00				83,83	16,17	100,00	36,06	63,73	99,78	0,22	100,00
Octubre	74,64	25,36	100,00				83,82	16,18	100,00	35,87	63,92	99,78	0,22	100,00
Noviembre	75,17	24,83	100,00				83,99	16,01	100,00	35,74	64,05	99,79	0,21	100,00
Diciembre	73,59	26,41	100,00				83,93	16,07	100,00	35,23	64,56	99,78	0,22	100,00
<b>Año 2009</b>														
Enero	73,05	26,95	100,00				82,53	17,47	100,00	34,36	65,43	99,79	0,21	100,00
Febrero	74,60	25,40	100,00				82,08	17,92	100,00	34,12	65,67	99,79	0,21	100,00
Marzo	74,67	25,33	100,00				81,93	18,07	100,00	33,97	65,82	99,79	0,21	100,00
Abril	74,35	25,65	100,00				81,92	18,08	100,00	33,74	66,05	99,79	0,21	100,00
Mayo	73,52	26,48	100,00				81,95	18,05	100,00	33,58	66,21	99,79	0,21	100,00
Junio	73,06	26,94	100,00				81,88	18,12	100,00	33,24	66,55	99,79	0,21	100,00
Julio	72,74	27,26	100,00				81,57	18,43	100,00	33,12	66,68	99,79	0,21	100,00
Agosto	73,38	26,62	100,00				81,57	18,43	100,00	33,08	66,72	99,79	0,21	100,00
Septiembre	74,12	25,88	100,00				81,68	18,32	100,00	32,90	66,90	99,80	0,20	100,00
Octubre	74,50	25,50	100,00				81,09	18,91	100,00	32,75	67,04	99,80	0,20	100,00
Noviembre	73,91	26,09	100,00				80,79	19,21	100,00	32,66	67,13	99,80	0,20	100,00
Diciembre	73,08	26,92	100,00				81,58	18,42	100,00	32,64	67,16	99,79	0,21	100,00
<b>Año 2010</b>														
Enero	72,60	27,40	100,00				81,16	18,84	100,00	31,82	67,98	99,80	0,20	100,00
Febrero	73,74	26,26	100,00				81,26	18,74	100,00	31,80	67,99	99,80	0,20	100,00
Marzo	74,06	25,94	100,00				80,59	19,41	100,00	31,62	68,18	99,80	0,20	100,00
Abril	73,48	26,52	100,00				80,31	19,69	100,00	30,78	69,02	99,80	0,20	100,00
Mayo	72,41	27,59	100,00				80,31	19,69	100,00	30,50	69,30	99,80	0,20	100,00
Junio	71,94	28,06	100,00				79,64	20,36	100,00	30,24	69,56	99,80	0,20	100,00
Julio	71,30	28,70	100,00				79,41	20,59	100,00	30,31	69,50	99,80	0,20	100,00
Agosto	71,11	28,89	100,00				79,21	20,79	100,00	30,11	69,70	99,80	0,20	100,00
Septiembre	72,19	27,81	100,00				79,16	20,84	100,00	29,96	69,84	99,80	0,20	100,00
Octubre	72,67	27,33	100,00				78,84	21,16	100,00	29,68	70,13	99,81	0,19	100,00
Noviembre	71,98	28,02	100,00				78,85	21,15	100,00	29,45	70,35	99,81	0,19	100,00
Diciembre	70,92	29,08	100,00				79,53	20,47	100,00	29,40	70,40	99,80	0,20	100,00
<b>Año 2011</b>														
Enero	71,00	29,00	100,00	83,01	16,99	100,00	79,80	20,20	100,00	29,14	70,66	99,81	0,19	100,00
Febrero	72,24	27,76	100,00	82,98	17,02	100,00	79,69	20,31	100,00	29,00	70,80	99,81	0,19	100,00
Marzo	72,26	27,74	100,00	82,77	17,23	100,00	79,32	20,68	100,00	28,84	70,97	99,81	0,19	100,00
Abril	71,31	28,69	100,00	82,69	17,31	100,00	78,88	21,12	100,00	28,59	71,22	99,81	0,19	100,00
Mayo	70,56	29,44	100,00	82,66	17,34	100,00	78,93	21,07	100,00	28,48	71,32	99,81	0,19	100,00
Junio	69,86	30,14	100,00	82,57	17,43	100,00	78,69	21,31	100,00	28,14	71,67	99,81	0,19	100,00
Julio	69,98	30,02	100,00	82,49	17,51	100,00	78,29	21,71	100,00	28,31	71,50	99,81	0,19	100,00
Agosto	69,95	30,05	100,00	82,45	17,55	100,00	77,93	22,07	100,00	28,21	71,61	99,81	0,19	100,00
Septiembre	69,31	30,69	100,00	82,69	17,31	100,00	78,42	21,58	100,00	28,11	71,70	99,81	0,19	100,00
Octubre	70,46	29,54	100,00	82,73	17,27	100,00	78,43	21,57	100,00	28,14	71,67	99,81	0,19	100,00
Noviembre	69,99	30,01	100,00	82,78	17,22	100,00	77,65	22,35	100,00	28,11	71,70	99,81	0,19	100,00
Diciembre	69,26	30,74	100,00	82,65	17,35	100,00	77,64	22,36	100,00	28,15	71,66	99,81	0,19	100,00
<b>Año 2012</b>														
Enero	68,79	31,21	100,00	82,64	17,36	100,00	78,24	21,76	100,00	30,02	69,80	99,82	0,18	100,00
Febrero	67,33	32,67	100,00	82,72	17,28	100,00	78,51	21,49	100,00	29,71	70,10	99,82	0,18	100,00
Marzo	66,45	33,55	100,00	82,63	17,37	100,00	79,01	20,99	100,00	29,51	70,31	99,82	0,18	100,00
Abril	65,51	34,49	100,00	82,34	17,66	100,00	79,07	20,93	100,00	27,13	72,68	99,81	0,19	100,00
Mayo	65,02	34,98	100,00	82,24	17,76	100,00	79,00	21,00	100,00	26,98	72,83	99,81	0,19	100,00
Junio	63,35	36,65	100,00	82,28	17,72	100,00	72,88	27,12	100,00	26,79	73,02	99,81	0,19	100,00
Julio	63,01	36,99	100,00	82,25	17,75	100,00	72,68	27,32	100,00	26,67	73,15	99,81	0,19	100,00
Agosto	63,35	36,65	100,00	82,52	17,48	100,00	79,78	20,22	100,00	26,34	73,47	99,82	0,18	100,00

Cuadro I.20

## EVOLUCION DEL NÚMERO DE CENTROS DE TRABAJO INSCRITOS

Datos a 31 de diciembre					
AÑOS	Régimen General (3)	R.E.Agrario	R.E.T. Mar	R.E.Minería Carbón	T O T A L
1980	658.037		53 (1)	470	<b>658.560</b>
1981	655.040		52 (1)	496	<b>655.588</b>
1982	655.108		52 (1)	533	<b>655.693</b>
1983	656.295		50 (1)	548	<b>656.893</b>
1984	663.095		50 (1)	553	<b>663.698</b>
1985	686.339		27.655 (2)	519	<b>714.513</b>
1986	715.429		24.825	459	<b>740.713</b>
1987	767.776		24.121	415	<b>792.312</b>
1988	840.524		23.898	297	<b>864.719</b>
1989	904.713		24.557	282	<b>929.552</b>
1990	949.616		21.300	296	<b>971.212</b>
1991	987.980		20.040	273	<b>1.008.293</b>
1992	995.999		18.176	266	<b>1.014.441</b>
1993	975.439		17.154	244	<b>992.837</b>
1994	1.095.700		14.749	223	<b>1.110.672</b>
1995	1.152.440		13.589	220	<b>1.166.249</b>
1996	1.202.578		13.346	206	<b>1.216.130</b>
1997	1.234.785		13.353	187	<b>1.248.325</b>
1998	1.281.282		13.133	159	<b>1.294.574</b>
1999	1.281.786		12.926	140	<b>1.294.852</b>
2000	1.320.420		12.766	128	<b>1.333.314</b>
2001	1.360.187		12.460	129	<b>1.372.776</b>
2002	1.397.149		12.425	119	<b>1.409.693</b>
2003	1.435.426		12.144	119	<b>1.447.689</b>
2004	1.483.058	86.170	11.952	109	<b>1.581.289</b>
2005	1.526.315	93.036	11.749	103	<b>1.631.203</b>
2006	1.606.007	89.346	11.518	97	<b>1.706.968</b>
2007	1.631.963	88.293	11.347	96	<b>1.731.699</b>
2008	1.543.866	88.006	10.770	90	<b>1.642.732</b>
2009	1.465.034	89.642	10.656	85	<b>1.565.417</b>
2010	1.439.850	92.248	10.343	78	<b>1.542.519</b>
2011	1.413.571	100.593	10.297	76	<b>1.524.537</b>
2012(4)	1.399.895		10.870	75	<b>1.410.840</b>

Fuente: Seguridad Social

Nota: A partir de 1994 son códigos de cuenta de cotización.

(1) Número patronal convencional

(2) Incluye por primera vez el número real de empresarios del mar.

(3) Aplicada la integración de los Regímenes Especiales, según el R.D. 2621/1986, de 24 de diciembre. En 2012 no contiene Sistemas Especiales integrados

(4) Datos de Agosto.

### **3. EVOLUCIÓN DEL MERCADO DE TRABAJO. DATOS EPA.**

Contiene los siguientes apartados:

- Tasas de actividad, ocupación y paro por grupos de edades.
- Población total por edades.
- Activos por edades.
- Ocupados por edades
- Parados por edades.
- Asalariados según tipo de jornada y sexo

Cuadro I.21

**TASAS DE ACTIVIDAD POR GRUPO DE EDAD**  
En porcentaje de la población de 16 y más años

Años	Total	16-19 años	20-24 años	25-54 años	55-59 años	60-64 años	65 años y más
1995	50,96	25,14	61,27	74,31	47,39	27,34	2,07
2000	53,60	26,28	61,35	77,93	51,53	29,20	1,64
2001	52,98	25,63	60,25	76,55	51,28	30,98	1,61
2002	54,25	25,53	61,70	78,17	52,35	31,20	1,54
2003	55,48	25,30	63,13	79,60	52,90	32,80	1,59
2004	56,35	25,48	64,33	80,56	53,95	33,15	1,58
2005	57,35	28,85	67,03	80,86	56,18	34,10	2,01
2006	58,33	29,28	67,90	82,03	57,55	34,62	2,08
2007	58,92	29,72	67,41	82,83	58,67	34,94	2,01
2008	59,80	29,10	68,10	83,83	61,01	36,42	2,14
2009	59,95	24,71	66,48	84,65	62,83	36,58	2,08
2010	60,00	21,50	64,61	85,51	63,95	36,59	2,27
2011	60,01	19,40	63,07	86,03	65,69	37,75	1,98
2012(*)	60,08	18,39	60,83	86,63	67,46	38,60	2,10

**TASAS DE OCUPACIÓN POR GRUPO DE EDAD**  
En porcentaje de la población de 16 y más años

Años	Total	16-19 años	20-24 años	25-54 años	55-59 años	60-64 años	65 años y más
1995	39,29	12,38	36,74	59,41	40,62	24,85	2,03
2000	46,16	17,24	46,95	68,37	46,33	26,81	1,61
2001	47,40	18,14	48,88	69,46	47,49	29,19	1,59
2002	48,04	17,91	49,18	70,16	48,38	29,17	1,52
2003	49,11	17,04	50,37	71,41	49,04	30,71	1,56
2004	50,18	17,67	51,51	72,65	50,14	30,77	1,56
2005	52,10	20,45	55,61	74,40	52,60	32,15	1,96
2006	53,36	20,80	57,83	75,83	54,00	32,93	2,05
2007	54,05	21,19	57,21	76,83	55,11	33,02	1,98
2008	53,02	17,63	54,21	75,31	56,34	33,98	2,09
2009	49,15	11,05	44,27	70,66	54,85	32,59	2,02
2010	47,96	8,30	40,69	69,58	54,38	32,00	1,99
2011	47,03	6,97	36,20	68,66	55,25	32,73	1,94
2012(*)	45,28	4,92	31,07	66,63	55,11	32,35	2,02

**TASAS DE PARO POR GRUPO DE EDAD**  
En porcentaje de la población activa

Años	Total	16-19 años	20-24 años	25-54 años	55-59 años	60-64 años	65 años y más
1995	22,9	50,74	40,03	20,05	14,27	9,13	1,80
2000	13,85	34,40	23,50	12,27	10,10	8,13	2,09
2001	10,55	29,15	18,85	9,27	6,80	5,73	1,52
2002	11,48	29,83	20,30	10,25	7,60	6,48	1,43
2003	11,50	32,70	20,23	10,30	7,33	6,38	1,90
2004	10,98	30,68	19,90	9,83	7,10	7,08	1,44
2005	9,15	29,20	17,08	7,99	6,35	5,70	2,41
2006	8,52	29,12	14,83	7,55	6,17	4,88	1,58
2007	8,26	28,77	15,13	7,24	6,07	5,51	1,41
2008	11,33	39,53	20,39	10,15	7,63	6,70	2,52
2009	18,01	55,43	33,43	16,53	12,69	10,91	2,83
2010	20,07	61,46	37,04	18,63	14,96	12,54	2,43
2011	21,64	64,39	42,62	20,18	15,88	13,28	2,02
2012(*)	24,63	73,27	48,93	23,09	18,32	16,19	3,96

(\*) Datos segundo trimestre.

Cuadro I.22

**POBLACIÓN TOTAL POR EDADES (\*)**

Valores en miles

Período (media anual)	Total ambos sexos	Valores en miles										
		Menores de 16	16 a 19	20 a 24	25 a 54	55 a 59	60 a 64	65 y más	16 a 64	55 a 64	Mayores ó iguales de 16 años	
1992	38.758,0	7.768,3	2.661,7	3.261,1	15.339,0	2.154,1	2.123,2	5.450,7	25.539,0	4.277,3	30.989,7	
1993	38.788,8	7.516,7	2.641,5	3.274,0	15.550,8	2.087,3	2.137,3	5.581,4	25.690,7	4.224,5	31.272,1	
1994	38.827,2	7.270,7	2.603,8	3.290,5	15.788,7	2.016,3	2.144,4	5.712,6	25.843,8	4.160,7	31.556,5	
1995	38.884,2	7.036,9	2.547,7	3.306,3	16.058,9	1.944,4	2.142,0	5.848,2	25.999,1	4.086,4	31.847,3	
1996	39.097,4	6.879,0	2.485,6	3.311,9	16.372,7	1.910,1	2.122,0	6.016,2	26.202,2	4.032,0	32.218,4	
1997	39.328,2	6.743,7	2.412,6	3.310,9	16.674,7	1.914,2	2.082,7	6.189,4	26.395,2	3.996,9	32.584,5	
1998	39.466,9	6.594,1	2.321,0	3.294,1	16.940,6	1.950,9	2.025,9	6.340,5	26.532,4	3.976,8	32.872,8	
1999	39.672,1	6.482,0	2.228,2	3.261,3	17.239,2	2.006,3	1.965,6	6.489,6	26.700,6	3.971,9	33.190,1	
2000	40.009,0	6.416,0	2.137,9	3.223,2	17.610,3	2.087,9	1.903,0	6.630,8	26.962,2	3.990,9	33.593,1	
2001	40.466,3	6.399,1	2.055,6	3.177,2	18.038,4	2.174,8	1.867,8	6.753,3	27.313,8	4.042,6	34.067,2	
2002	41.062,5	6.448,0	1.989,5	3.124,5	18.513,6	2.259,6	1.891,7	6.835,8	27.778,7	4.151,2	34.614,5	
2003	41.753,0	6.537,7	1.938,6	3.063,8	19.015,3	2.325,0	1.940,4	6.932,3	28.283,1	4.265,4	35.215,4	
2004	42.440,2	6.629,4	1.898,3	2.990,8	19.508,9	2.381,9	2.006,4	7.024,7	28.786,2	4.388,3	35.810,9	
2005	43.141,4	6.725,4	1.867,4	2.917,5	19.996,8	2.429,7	2.096,5	7.108,2	29.307,9	4.526,2	36.416,0	
2006	43.834,8	6.826,8	1.847,5	2.846,9	20.460,5	2.467,1	2.190,2	7.195,8	29.812,3	4.657,3	37.008,0	
2007	44.630,1	6.967,3	1.844,7	2.797,6	20.946,9	2.498,5	2.271,8	7.303,5	30.359,4	4.770,2	37.662,8	
2008	45.328,8	7.121,0	1.840,6	2.749,5	21.335,5	2.531,8	2.336,0	7.414,4	30.793,4	4.867,8	38.207,8	
2009	45.670,7	7.239,1	1.822,1	2.666,7	21.468,4	2.568,4	2.380,6	7.525,5	30.906,1	4.949,0	38.431,6	
2010	45.820,3	7.341,1	1.794,4	2.572,2	21.440,1	2.608,7	2.412,9	7.651,0	30.828,2	5.021,5	38.479,2	
2011	45.908,1	7.410,7	1.766,7	2.491,4	21.350,4	2.662,3	2.435,6	7.791,0	30.706,4	5.097,9	38.497,4	
2010	I Trim.	45.757,2	7.306,3	1.804,5	2.603,0	21.448,8	2.591,7	2.401,7	7.601,2	30.849,7	4.993,4	38.450,9
2010	II Trim.	45.798,6	7.330,8	1.797,8	2.581,9	21.441,4	2.602,2	2.409,6	7.634,9	30.832,9	5.011,8	38.467,8
2010	III Trim.	45.841,1	7.355,5	1.791,4	2.561,2	21.434,8	2.614,6	2.415,9	7.667,7	30.817,9	5.030,5	38.485,6
2010	IV Trim.	45.884,3	7.371,7	1.783,8	2.542,8	21.435,5	2.626,1	2.424,2	7.700,2	30.812,4	5.050,3	38.512,6
2011	I Trim.	45.900,3	7.388,1	1.775,7	2.522,8	21.409,9	2.639,0	2.430,0	7.734,6	30.777,4	5.069,0	38.512,0
2011	II Trim.	45.881,7	7.400,3	1.769,1	2.497,9	21.356,4	2.653,6	2.433,1	7.771,2	30.710,1	5.086,7	38.481,3
2011	III Trim.	45.907,0	7.419,1	1.763,6	2.479,5	21.328,2	2.670,7	2.437,4	7.808,5	30.679,4	5.108,1	38.487,9
2011	IV Trim.	45.943,5	7.435,3	1.758,2	2.465,5	21.307,1	2.686,0	2.441,7	7.849,7	30.658,5	5.127,7	38.508,2
2012	I Trim.	45.940,1	7.446,4	1.751,0	2.447,2	21.259,9	2.701,8	2.446,3	7.887,6	30.606,2	5.148,1	38.493,8
2012	II Trim.	45.922,4	7.455,0	1.745,2	2.426,6	21.200,1	2.720,3	2.449,1	7.926,1	30.541,3	5.169,4	38.467,4

**DISTRIBUCIÓN PORCENTUAL DE LA POBLACIÓN POR EDADES**

Período (media anual)	Total ambos sexos	Valores en miles									
		Menores de 16	16 a 19	20 a 24	25 a 54	55 a 59	60 a 64	65 y más	16 a 64	55 a 64	Mayores ó iguales de 16 años
1992	100,00	20,04	6,87	8,41	39,58	5,56	5,48	14,06	65,89	11,04	79,96
1993	100,00	19,38	6,81	8,44	40,09	5,38	5,51	14,39	66,23	10,89	80,62
1994	100,00	18,73	6,71	8,47	40,66	5,19	5,52	14,71	66,56	10,72	81,27
1995	100,00	18,10	6,55	8,50	41,30	5,00	5,51	15,04	66,86	10,51	81,90
1996	100,00	17,59	6,36	8,47	41,88	4,89	5,43	15,39	67,02	10,31	82,41
1997	100,00	17,15	6,13	8,42	42,40	4,87	5,30	15,74	67,12	10,16	82,85
1998	100,00	16,71	5,88	8,35	42,92	4,94	5,13	16,07	67,23	10,08	83,29
1999	100,00	16,34	5,62	8,22	43,45	5,06	4,95	16,36	67,30	10,01	83,66
2000	100,00	16,04	5,34	8,06	44,02	5,22	4,76	16,57	67,39	9,97	83,96
2001	100,00	15,81	5,08	7,85	44,58	5,37	4,62	16,69	67,50	9,99	84,19
2002	100,00	15,70	4,84	7,61	45,09	5,50	4,61	16,65	67,65	10,11	84,30
2003	100,00	15,66	4,64	7,34	45,54	5,57	4,65	16,60	67,74	10,22	84,34
2004	100,00	15,62	4,47	7,05	45,97	5,61	4,73	16,55	67,83	10,34	84,38
2005	101,65	15,85	4,40	6,87	47,12	5,72	4,94	16,75	69,06	10,66	85,81
2006	100,00	15,57	4,21	6,49	46,68	5,63	5,00	16,42	68,01	10,62	84,43
2007	100,00	15,61	4,13	6,27	46,93	5,60	5,09	16,36	68,02	10,69	84,39
2008	100,00	15,71	4,06	6,07	47,07	5,59	5,15	16,36	67,93	10,74	84,29
2009	100,00	15,85	3,99	5,84	47,01	5,62	5,21	16,48	67,67	10,84	84,15
2010	100,00	16,02	3,92	5,61	46,79	5,69	5,27	16,70	67,28	10,96	83,98
2011	100,00	16,14	3,85	5,43	46,51	5,80	5,31	16,97	66,89	11,10	83,86
2010	I Trim.	15,92	3,93	5,67	46,72	5,65	5,23	16,56	67,20	10,88	83,76
2010	II Trim.	15,97	3,92	5,62	46,71	5,67	5,25	16,63	67,16	10,92	83,79
2010	III Trim.	16,02	3,90	5,58	46,69	5,70	5,26	16,70	67,13	10,96	83,83
2010	IV Trim.	16,06	3,89	5,54	46,69	5,72	5,28	16,77	67,12	11,00	83,89
2011	I Trim.	16,09	3,87	5,50	46,64	5,75	5,29	16,85	67,04	11,04	83,89
2011	II Trim.	16,12	3,85	5,44	46,52	5,78	5,30	16,93	66,89	11,08	83,82
2011	III Trim.	16,16	3,84	5,40	46,46	5,82	5,31	17,01	66,83	11,13	83,84
2011	IV Trim.	16,20	3,83	5,37	46,41	5,85	5,32	17,10	66,78	11,17	83,88
2012	I Trim.	16,22	3,81	5,33	46,31	5,89	5,33	17,18	66,67	11,21	83,85
2012	II Trim.	16,24	3,80	5,29	46,18	5,93	5,33	17,27	66,53	11,26	83,79

Fuente: Encuesta de población activa, INE  
(\*) Series revisadas 1996-2005

Cuadro I.23

NÚMERO TOTAL DE ACTIVOS POR EDADES (\*)

		Valores en miles							
Período (media anual)	Total ambos sexos >= 16	16 a 19	20 a 24	25 a 54	55 a 59	60 a 64	65 y más	16 a 64	55 a 64
1992	15.705,7	791,1	2.080,5	11.004,8	1.047,3	651,4	130,7	15.575,1	1.698,7
1993	15.892,6	751,3	2.059,5	11.313,0	1.003,9	638,9	126,0	15.766,6	1.642,8
1994	16.087,7	704,1	2.065,4	11.649,3	946,6	604,1	118,3	15.969,5	1.550,8
1995	16.227,6	640,6	2.025,8	11.933,5	921,4	585,6	120,9	16.106,7	1.507,0
1996	16.517,8	603,8	1.990,0	12.298,9	919,9	596,6	108,8	16.409,0	1.516,5
1997	16.809,7	576,6	1.965,3	12.634,3	950,7	586,3	96,5	16.713,2	1.537,0
1998	17.081,0	563,6	1.958,5	12.904,1	993,4	564,5	96,9	16.984,1	1.557,9
1999	17.412,1	563,1	1.966,0	13.229,6	1.012,5	532,2	108,8	17.303,3	1.544,7
2000	18.002,3	561,4	1.977,7	13.723,2	1.075,8	555,3	108,8	17.893,5	1.631,1
2001	18.050,7	526,0	1.914,1	13.808,6	1.115,1	578,2	108,7	17.942,0	1.693,3
2002	18.785,6	507,5	1.927,6	14.472,4	1.183,1	589,9	105,2	18.680,4	1.773,0
2003	19.538,2	490,7	1.934,0	15.136,9	1.229,8	636,4	110,3	19.427,9	1.866,3
2004	20.184,5	483,3	1.923,1	15.717,1	1.285,3	664,5	111,3	20.073,2	1.949,8
2005	20.885,8	538,9	1.955,8	16.168,8	1.364,6	714,7	143,0	20.742,7	2.079,2
2006	21.584,7	541,1	1.932,9	16.783,3	1.419,6	758,1	149,9	21.434,9	2.177,8
2007	22.189,9	548,2	1.885,9	17.349,5	1.465,8	793,7	146,8	22.043,1	2.259,5
2008	22.848,3	535,6	1.872,4	17.886,0	1.544,6	850,9	158,9	22.689,4	2.395,5
2009	23.037,5	450,4	1.772,8	18.173,5	1.613,7	870,8	156,4	22.881,1	2.484,5
2010	23.088,9	385,8	1.661,9	18.334,0	1.668,2	882,9	156,2	22.932,7	2.551,1
2011	23.103,6	342,7	1.571,3	18.367,0	1.748,9	919,3	154,4	22.949,2	2.668,2
2010	I Trim.	23.006,9	387,0	1.654,5	18.295,2	1.643,3	875,1	22.855,0	2.518,4
	II Trim.	23.122,3	410,6	1.660,4	18.358,4	1.651,2	881,3	22.961,8	2.532,5
	III Trim.	23.121,5	404,4	1.709,3	18.289,3	1.681,4	883,1	22.967,6	2.564,5
	IV Trim.	23.104,8	341,0	1.623,2	18.393,1	1.696,9	892,1	22.946,2	2.589,0
2011	I Trim.	23.061,8	329,6	1.581,1	18.384,9	1.709,0	903,6	22.908,2	2.612,6
	II Trim.	23.136,7	349,9	1.572,5	18.402,3	1.746,1	915,8	22.986,6	2.661,9
	III Trim.	23.134,6	390,3	1.612,0	18.297,8	1.754,3	931,6	22.986,2	2.685,9
	IV Trim.	23.081,2	301,0	1.519,6	18.383,0	1.786,3	926,1	22.915,9	2.712,4
2012	I Trim.	23.072,8	299,6	1.472,7	18.424,8	1.805,8	913,2	22.916,1	2.719,0
	II Trim.	23.110,4	321,0	1.476,2	18.365,9	1.835,2	945,4	22.943,9	2.780,6

TASA DE ACTIVIDAD POR EDADES

		En tanto por ciento								
Período (media anual)	Total ambos sexos >=16	16 a 19	20 a 24	25 a 54	55 a 59	60 a 64	65 y más	16 a 64	55 a 64	
1992	50,68	29,73	63,80	71,74	48,62	30,68	2,40	60,99	39,71	
1993	50,82	28,44	62,90	72,75	48,10	29,89	2,26	61,37	38,89	
1994	50,98	27,04	62,77	73,78	46,95	28,18	2,07	61,79	37,27	
1995	50,96	25,14	61,27	74,31	47,39	27,34	2,07	61,95	36,88	
1996	51,28	24,30	60,05	75,12	48,15	28,10	1,81	62,62	37,61	
1997	51,58	23,90	59,35	75,77	49,65	28,15	1,56	63,32	38,45	
1998	51,95	24,28	59,48	76,17	50,93	27,85	1,53	64,01	39,17	
1999	52,48	25,28	60,30	76,74	50,45	27,08	1,68	64,81	38,89	
2000	53,60	26,28	61,35	77,93	51,53	29,20	1,64	66,36	40,87	
2001	52,98	25,63	60,25	76,55	51,28	30,98	1,61	65,69	41,89	
2002	54,25	25,53	61,70	78,17	52,35	31,20	1,54	67,25	42,71	
2003	55,48	25,30	63,13	79,60	52,90	32,80	1,59	68,69	43,75	
2004	56,35	25,48	64,33	80,56	53,95	33,15	1,58	69,73	44,43	
2005	57,35	28,85	67,03	80,86	56,18	34,10	2,01	70,78	45,94	
2006	58,33	29,28	67,90	82,03	57,55	34,62	2,08	71,90	46,76	
2007	58,92	29,72	67,41	82,83	58,67	34,94	2,01	72,61	47,37	
2008	59,80	29,10	68,10	83,83	61,01	36,42	2,14	73,68	49,21	
2009	59,95	24,71	66,48	84,65	62,83	36,58	2,08	74,03	50,20	
2010	60,00	21,50	64,61	85,51	63,95	36,59	2,27	74,39	50,80	
2011	60,01	19,40	63,07	86,03	65,69	37,75	1,98	74,74	52,34	
2010	I Trim.	59,83	21,45	63,56	85,30	63,40	3,39	74,08	50,43	
	II Trim.	60,11	22,84	64,31	85,62	63,45	2,10	74,47	50,53	
	III Trim.	60,08	22,57	66,74	85,33	64,31	36,55	2,01	74,53	50,98
	IV Trim.	59,99	19,12	63,83	85,81	64,62	36,80	2,06	74,47	51,26
2011	I Trim.	59,88	18,56	62,67	85,87	64,76	37,19	1,99	74,43	51,54
	II Trim.	60,12	19,78	62,95	86,17	65,80	37,64	1,93	74,85	52,33
	III Trim.	60,11	22,13	65,02	85,79	65,69	38,22	1,90	74,92	52,58
	IV Trim.	59,94	17,12	61,64	86,28	66,50	37,93	2,11	74,75	52,90
2012	I Trim.	59,94	17,11	60,18	86,66	66,84	37,33	1,99	74,87	52,82
	II Trim.	60,08	18,39	60,83	86,63	67,46	38,60	2,10	75,12	53,79

Fuente: Encuesta de población activa, INE  
(\*) Series revisadas 1996-2005.

Cuadro I.24

## NÚMERO TOTAL DE OCUPADOS POR EDADES (\*)

Período (media anual)		Total ambos sexos >= 16						Valores en miles		
			16 a 19	20 a 24	25 a 54	55 a 59	60 a 64	65 y más	16 a 64	55 a 64
1992		12.822,3	484,0	1.401,1	9.270,6	935,7	606,7	124,4	12.698,0	1.542,4
1993		12.293,8	373,4	1.225,7	9.115,2	870,4	585,6	123,6	12.170,2	1.456,0
1994		12.207,6	330,2	1.190,4	9.212,9	804,7	554,0	115,6	12.092,1	1.358,6
1995		12.512,1	315,5	1.214,9	9.541,0	789,9	532,2	118,7	12.393,4	1.322,1
1996		12.871,5	296,7	1.209,3	9.918,8	792,9	546,4	107,4	12.764,1	1.339,3
1997		13.345,6	283,2	1.268,9	10.338,0	818,2	543,0	94,3	13.251,3	1.361,2
1998		13.904,2	312,9	1.321,3	10.778,3	874,5	521,9	95,3	13.808,9	1.396,3
1999		14.689,8	349,7	1.438,8	11.401,2	900,0	492,9	107,3	14.582,6	1.392,9
2000		15.505,9	368,6	1.513,3	12.039,9	967,3	510,2	106,6	15.399,4	1.477,5
2001		16.146,3	372,9	1.553,0	12.529,0	1.039,3	545,1	107,1	16.039,2	1.584,4
2002		16.630,3	356,2	1.536,5	12.989,0	1.093,1	551,8	103,8	16.526,6	1.644,9
2003		17.296,0	330,4	1.543,2	13.578,1	1.140,2	596,0	108,1	17.187,8	1.736,2
2004		17.970,9	335,5	1.540,6	14.173,4	1.194,3	617,4	109,6	17.861,2	1.811,7
2005		18.973,3	381,9	1.622,5	14.877,4	1.278,0	674,0	139,6	18.833,7	1.952,0
2006		19.747,7	384,3	1.646,4	15.516,2	1.332,2	721,3	147,4	19.600,3	2.053,5
2007		20.356,1	390,8	1.600,5	16.093,2	1.376,8	750,0	144,8	20.211,3	2.126,8
2008		20.257,5	324,5	1.490,5	16.067,5	1.426,5	793,8	154,8	20.102,7	2.220,2
2009		18.888,0	201,3	1.180,4	15.169,7	1.408,9	775,8	152,0	18.336,0	2.184,7
2010		18.456,5	149,0	1.046,6	14.917,8	1.418,5	772,2	152,4	18.304,0	2.190,7
		18.104,6	123,1	901,9	14.660,2	1.470,9	797,2	151,3	17.953,4	2.268,1
2010	I Trim.	18.394,2	155,6	1.050,3	14.867,9	1.397,2	774,1	149,0	18.245,1	2.171,3
	II Trim.	18.476,9	154,8	1.045,1	14.945,1	1.409,5	767,5	154,9	18.322,0	2.177,0
	III Trim.	18.546,8	162,0	1.090,8	14.941,3	1.427,6	774,6	150,4	18.396,3	2.202,2
	IV Trim.	18.408,2	123,4	1.000,2	14.916,7	1.439,8	772,6	155,4	18.252,7	2.212,4
2011	I Trim.	18.151,7	115,0	928,5	14.722,5	1.446,6	789,9	149,1	18.002,5	2.236,5
	II Trim.	18.303,0	131,0	904,8	14.834,9	1.486,0	798,9	147,5	18.155,6	2.284,9
	III Trim.	18.156,3	154,2	930,2	14.642,7	1.478,6	803,7	146,9	18.009,4	2.282,3
	IV Trim.	17.807,5	92,3	844,2	14.440,7	1.472,5	796,2	161,6	17.645,9	2.268,7
2012	I Trim.	17.433,2	85,5	765,0	14.181,1	1.474,4	775,8	151,4	17.281,8	2.250,2
	II Trim.	17.417,4	85,8	754,0	14.126,1	1.499,1	792,4	160,0	17.257,4	2.291,5

## TASA DE OCUPACIÓN POR EDADES

Período (media anual)		Total ambos sexos >=16						En tanto por ciento		
			16 a 19	20 a 24	25 a 54	55 a 59	60 a 64	65 y más	16 a 64	55 a 64
1992		41,38	18,18	42,96	60,44	43,44	28,58	2,28	49,72	36,06
1993		39,31	14,14	37,44	58,62	41,70	27,40	2,21	47,37	34,47
1994		38,69	12,68	36,18	58,35	39,91	25,83	2,02	46,79	32,65
1995		39,29	12,38	36,74	59,41	40,62	24,85	2,03	47,67	32,35
1996		39,94	11,94	36,51	60,58	41,51	25,75	1,79	48,71	33,22
1997		40,96	11,74	38,33	62,00	42,74	26,07	1,52	50,20	34,06
1998		42,30	13,48	40,11	63,62	44,83	25,76	1,50	52,05	35,11
1999		44,26	15,69	44,12	66,14	44,86	25,08	1,65	54,62	35,07
2000		46,16	17,24	46,95	68,37	46,33	26,81	1,61	57,11	37,02
2001		47,40	18,14	48,88	69,46	47,79	29,19	1,59	58,72	39,19
2002		48,04	17,91	49,18	70,16	48,38	29,17	1,52	59,49	39,62
2003		49,11	17,04	50,37	71,41	49,04	30,71	1,56	60,77	40,70
2004		50,18	17,67	51,51	72,65	50,14	30,77	1,56	62,05	41,29
2005		52,10	20,45	55,61	74,40	52,60	32,15	1,96	64,26	43,13
2006		53,36	20,80	57,83	75,83	54,00	32,93	2,05	65,75	44,09
2007		54,05	21,19	57,21	76,83	55,11	33,02	1,98	66,57	44,59
2008		53,02	17,63	54,21	75,31	56,34	33,98	2,09	65,28	45,61
2009		49,15	11,05	44,27	70,66	54,85	32,59	2,02	60,62	44,14
2010		47,96	8,30	40,69	69,58	54,38	32,00	1,99	59,37	43,63
		47,03	6,97	36,20	68,66	55,25	32,73	1,94	58,47	44,49
2010	I Trim.	47,84	8,62	40,35	69,32	53,91	32,23	1,96	59,14	43,48
	II Trim.	48,03	8,61	40,48	69,70	54,17	31,85	2,03	59,42	43,44
	III Trim.	48,19	9,04	42,59	69,71	54,60	32,06	1,96	59,69	43,78
	IV Trim.	47,80	6,92	39,33	69,59	54,83	31,87	2,02	59,24	43,81
2011	I Trim.	47,13	6,48	36,80	68,76	54,82	32,51	1,93	58,49	44,12
	II Trim.	47,56	7,40	36,22	69,46	56,00	32,83	1,90	59,12	44,92
	III Trim.	47,17	8,74	37,52	68,65	55,36	32,97	1,88	58,70	44,68
	IV Trim.	46,24	5,25	34,24	67,77	54,82	32,61	2,06	57,56	44,24
2012	I Trim.	45,29	4,88	31,26	66,70	54,57	31,71	1,92	56,47	43,71
	II Trim.	45,28	4,92	31,07	66,63	55,11	32,35	2,02	56,51	44,33

Fuente: Encuesta de población activa, INE  
 (\*) Series revisadas 1996-2005

Cuadro I.25

**NÚMERO TOTAL DE PARADOS POR EDADES (\*)**

		Valores en miles								
Período (media anual)	Total ambos	16 a 19	20 a 24	25 a 54	55 a 59	60 a 64	65 y más	16 a 64	55 a 64	
1992	2.883,4	307,2	679,5	1.734,3	111,6	44,6	6,3	2.877,2	156,2	
1993	3.598,8	377,9	833,9	2.197,8	133,6	53,2	2,4	3.596,4	186,8	
1994	3.880,1	373,9	875,0	2.436,3	142,0	50,2	2,8	3.877,3	192,1	
1995	3.715,6	325,1	810,9	2.392,5	131,5	53,4	2,2	3.713,4	185,0	
1996	3.646,3	307,1	780,7	2.380,1	127,0	50,2	1,4	3.644,9	177,2	
1997	3.464,1	293,5	696,4	2.296,2	132,5	43,4	2,2	3.462,0	175,8	
1998	3.176,8	250,6	637,2	2.125,9	118,9	42,7	1,6	3.175,3	161,6	
1999	2.722,2	213,5	527,2	1.828,3	112,5	39,3	1,5	2.720,8	151,9	
2000	2.496,4	192,8	464,5	1.683,3	108,6	45,1	2,3	2.494,2	153,6	
2001	1.904,4	153,1	361,1	1.279,7	75,8	33,1	1,7	1.902,8	108,9	
2002	2.155,3	151,2	391,1	1.483,3	90,0	38,2	1,5	2.153,8	128,2	
2003	2.242,2	160,4	390,9	1.558,8	89,6	40,5	2,1	2.240,1	130,1	
2004	2.213,7	147,8	382,5	1.543,7	91,0	47,1	1,6	2.212,1	138,1	
2005	1.912,5	157,1	333,4	1.291,5	86,6	40,7	3,5	1.909,1	127,2	
2006	1.837,0	156,9	286,5	1.267,1	87,4	36,9	2,4	1.834,7	124,3	
2007	1.833,8	157,4	285,3	1.256,3	89,0	43,7	2,1	1.831,8	132,7	
2008	2.590,7	211,1	381,9	1.818,4	118,2	57,1	4,0	2.586,6	175,3	
2009	4.149,5	249,1	592,4	3.003,8	204,9	95,0	4,4	4.145,1	299,9	
2010	4.632,3	236,8	615,3	3.416,2	249,6	110,7	3,8	4.628,6	360,3	
2011	4.999,0	219,6	669,4	3.706,8	278,0	122,2	3,1	4.995,8	400,1	
2010	I Trim.	4.612,7	231,4	604,2	3.427,3	246,1	101,0	2,9	4.609,8	347,1
	II Trim.	4.645,5	255,8	615,3	3.413,2	241,6	113,8	5,6	4.639,9	355,4
	III Trim.	4.574,7	242,3	618,5	3.348,0	253,8	108,5	3,5	4.571,2	362,3
	IV Trim.	4.696,6	217,6	623,0	3.476,1	257,0	119,5	3,2	4.693,4	376,5
2011	I Trim.	4.910,3	214,6	652,6	3.662,5	262,4	113,7	4,5	4.905,7	376,1
	II Trim.	4.833,7	219,0	667,6	3.567,4	260,1	117,0	2,7	4.831,0	377,1
	III Trim.	4.978,3	236,1	681,8	3.655,3	275,6	127,9	1,6	4.976,7	403,5
	IV Trim.	5.273,6	208,7	675,4	3.942,0	313,8	130,0	3,7	5.269,9	443,8
2012	I Trim.	5.639,5	214,1	707,7	4.243,6	331,5	137,4	5,3	5.634,2	468,9
	II Trim.	5.693,1	235,2	722,3	4.239,9	336,1	153,0	6,6	5.686,5	489,1

**TASA DE PARO POR EDADES**

		En tanto por ciento								
Período (media anual)	Total ambos	16 a 19	20 a 24	25 a 54	55 a 59	60 a 64	65 y más	16 a 64	55 a 64	
1992	18,35	38,85	32,66	15,76	10,67	6,85	4,84	18,47	9,20	
1993	22,64	50,30	40,48	19,43	13,32	8,34	1,91	22,81	11,37	
1994	24,12	53,11	42,37	20,91	15,00	8,31	2,33	24,28	12,39	
1995	22,90	50,74	40,03	20,05	14,27	9,13	1,80	23,05	12,27	
1996	22,08	50,88	39,25	19,35	13,78	8,43	1,29	22,21	11,68	
1997	20,60	50,90	35,40	18,17	13,95	7,40	2,23	20,71	11,44	
1998	18,60	44,50	32,53	16,47	11,98	7,58	1,65	18,70	10,37	
1999	15,65	37,98	26,83	13,82	11,13	7,40	1,36	15,72	9,83	
2000	13,85	34,40	23,50	12,27	10,10	8,13	2,09	13,94	9,42	
2001	10,55	29,15	18,85	9,27	6,80	5,73	1,52	10,61	6,43	
2002	11,48	29,83	20,30	10,25	7,60	6,48	1,43	11,53	7,23	
2003	11,50	32,70	20,23	10,30	7,33	6,38	1,90	11,53	6,97	
2004	10,98	30,68	19,90	9,83	7,10	7,08	1,44	11,02	7,08	
2005	9,15	29,20	17,08	7,99	6,35	5,70	2,41	9,20	6,12	
2006	8,52	29,12	14,83	7,55	6,17	4,88	1,58	8,56	5,71	
2007	8,26	28,77	15,13	7,24	6,07	5,51	1,41	8,31	5,87	
2008	11,33	39,53	20,39	10,15	7,63	6,70	2,52	11,40	7,32	
2009	18,01	55,43	33,43	16,53	12,69	10,91	2,83	18,12	12,07	
2010	20,07	61,46	37,04	18,63	14,96	12,54	2,43	20,18	14,12	
2011	21,64	64,39	42,62	20,18	15,88	13,28	2,02	21,77	15,00	
2010	I Trim.	20,05	59,79	36,52	18,73	14,97	11,54	1,91	20,17	13,78
	II Trim.	20,09	62,30	37,06	18,59	14,63	12,91	3,49	20,21	14,03
	III Trim.	19,79	59,93	36,18	18,31	15,10	12,29	2,27	19,90	14,13
	IV Trim.	20,33	63,83	38,38	18,90	15,15	13,40	2,02	20,45	14,54
2011	I Trim.	21,29	65,12	41,27	19,92	15,36	12,58	2,93	21,41	14,40
	II Trim.	20,89	62,58	42,46	19,39	14,89	12,77	1,80	21,02	14,17
	III Trim.	21,52	60,49	42,30	19,98	15,71	13,73	1,08	21,65	15,02
	IV Trim.	22,85	69,35	44,45	21,44	17,57	14,03	2,24	23,00	16,36
2012	I Trim.	24,44	71,45	48,06	23,03	18,36	15,05	3,38	24,59	17,25
	II Trim.	24,63	73,27	48,93	23,09	18,32	16,19	3,96	24,78	17,59

(\*) Los datos de 2001 con asterisco se han obtenido aplicando la antigua definición de paro y los datos sin asterisco aplicando la nueva definición de paro.

Fuente: Encuesta de población activa, INE.

(\*) Series revisadas 1996-2005

Cuadro I.26

## ASALARIADOS SEGÚN TIPO DE JORNADA Y SEXO (\*)

Valores en miles

PERÍODO	TOTAL			TIEMPO COMPLETO			TIEMPO PARCIAL			RESTO		
	Total	Varones	Mujeres	Total	Varones	Mujeres	Total	Varones	Mujeres	Total	Varones	Mujeres
1992	9.463,1	6.346,5	3.116,6	8.995,2	6.253,7	2.741,5	465,4	91,2	374,2	2,5	1,6	0,8
1993	9.076,6	5.997,3	3.079,3	8.558,0	5.891,7	2.666,3	516,3	104,4	411,8	2,4	1,2	1,2
1994	9.034,3	5.898,8	3.135,6	8.461,0	5.777,7	2.683,3	569,9	118,4	451,4	3,4	2,7	0,9
1995	9.342,5	6.073,0	3.269,5	8.681,4	5.935,4	2.746,1	655,4	133,5	521,9	5,6	4,1	1,6
1996	9.681,0	6.211,9	3.469,1	8.964,6	6.052,0	2.912,6	710,4	155,3	555,0	6,1	4,6	1,6
1997	10.193,1	6.474,0	3.719,2	9.381,3	6.290,3	3.091,0	798,7	173,8	625,0	13,2	9,9	3,3
1998	10.737,9	6.834,8	3.903,2	9.879,8	6.641,7	3.238,1	843,8	183,7	660,2	14,4	9,5	4,9
1999	11.560,9	7.244,6	4.316,2	10.624,4	7.051,6	3.572,8	936,5	193,1	743,4	0,0	0,0	0,0
2000	12.378,1	7.643,9	4.734,2	11.383,7	7.447,3	3.936,5	994,4	196,7	797,8	0,0	0,0	0,0
2001	12.949,4	7.931,7	5.017,7	11.896,3	7.726,0	4.170,3	1.053,1	205,8	847,4	0,0	0,0	0,0
2002	13.471,9	8.160,0	5.311,9	12.353,8	7.954,0	4.399,8	1.118,1	205,9	912,1	0,0	0,0	0,0
2003	14.127,4	8.454,0	5.673,4	12.934,6	8.244,7	4.690,0	1.192,8	209,4	983,5	0,0	0,0	0,0
2004	14.720,8	8.695,5	6.025,4	13.381,5	8.459,9	4.921,6	1.339,3	235,6	1.103,8	0,0	0,0	0,0
2005	15.502,1	9.025,5	6.476,5	13.597,0	8.665,1	4.931,9	1.905,1	360,5	1.544,6	0,0	0,0	0,0
2006	16.208,1	9.313,9	6.894,3	14.242,2	8.942,0	5.300,3	1.965,9	371,9	1.594,0	0,0	0,0	0,0
2007	16.760,1	9.523,3	7.197,9	14.737,1	9.154,2	5.542,8	2.023,0	369,1	1.655,1	0,0	0,0	0,0
2008	16.681,2	9.279,5	7.401,8	14.625,2	8.909,1	5.716,0	2.056,1	370,3	1.685,8	0,0	0,0	0,0
2009	15.680,7	8.493,7	7.187,0	13.589,1	8.093,7	5.495,4	2.091,6	400,0	1.691,6	0,0	0,0	0,0
2010	15.346,8	8.195,4	7.151,4	13.205,6	7.758,2	5.447,4	2.141,3	437,3	1.704,0	0,0	0,0	0,0
2011	15.105,5	7.994,2	7.111,2	12.901,6	7.509,5	5.392,1	2.203,9	484,8	1.719,1	0,0	0,0	0,0
2010												
2007TI	15.253,3	8.135,4	7.117,9	13.119,9	7.721,1	5.398,8	2.133,4	414,3	1.719,1	0,0	0,0	0,0
2007TII	15.363,4	8.240,9	7.122,5	13.180,1	7.789,7	5.390,4	2.183,4	451,3	1.732,1	0,0	0,0	0,0
2007TIII	15.456,3	8.281,8	7.174,5	13.382,3	7.848,4	5.533,9	2.074,1	433,5	1.640,6	0,0	0,0	0,0
2007TIV	15.314,2	8.123,4	7.190,8	13.140,0	7.673,5	5.466,5	2.174,1	449,9	1.724,2	0,0	0,0	0,0
2011												
2008TI	15.120,8	8.028,9	7.091,9	12.877,4	7.543,1	5.334,3	2.243,4	485,8	1.757,6	0,0	0,0	0,0
2008TII	15.292,4	8.055,2	7.237,2	12.997,8	7.557,3	5.440,4	2.294,7	497,9	1.796,8	0,0	0,0	0,0
2008TIII	15.179,4	8.067,8	7.111,6	13.060,5	7.585,1	5.475,4	2.118,9	482,7	1.636,2	0,0	0,0	0,0
2008TIV	14.829,2	7.825,0	7.004,2	12.670,6	7.352,3	5.318,3	2.158,5	472,7	1.685,9	0,0	0,0	0,0
2012												
2009TI	14.411,2	7.536,0	6.875,2	12.219,6	7.068,3	5.151,3	2.191,6	467,6	1.724,0	0,0	0,0	0,0
2009TIV	14.397,3	7.483,6	6.913,7	12.112,9	6.967,8	5.145,1	2.284,4	515,8	1.768,6	0,0	0,0	0,0

Fuente: Encuesta de población activa, INE  
 (\*) Series revisadas 1996-2005

#### **4. EVOLUCIÓN DE LAS CUOTAS DEL SISTEMA DE LA SEGURIDAD SOCIAL**

Este apartado contiene:

- Cuotas del Sistema por regímenes.
- Cuotas del Sistema entre empleadores y trabajadores:
- Cuotas del Sistema por Entidades.

Cuadro I.27

## EVOLUCIÓN DE LAS CUOTAS

Millones de euros

AÑOS	General (1) (2)	REGIMENES ESPECIALES					TOTAL CONTING. GENERALES	ACCIDENTES DE TRABAJO			TOTAL OCUPADOS	COTIZACION DE DESEMPL.	Cese actividad trabajad. Autonom.	TOTAL
		Autónomos (2)	Agrario	Mar	Carbón	Hogar		Mútuas de A.T.	Tesorería General	SUMA ACC. TRAB.				
1977	4.446,17	230,93	248,13	81,17	42,86	20,69	5.069,95	282,19	178,75	460,93	5.530,88		5.530,88	
1978	5.694,54	330,12	319,40	104,64	57,14	35,85	6.541,69	357,92	227,95	585,87	7.127,56		7.127,56	
1979	6.911,26	448,87	364,54	120,76	63,00	52,53	7.960,97	410,56	233,63	644,19	8.605,16		8.605,16	
1980	7.718,88	585,87	370,61	123,57	23,46	59,86	8.882,25	487,05	234,18	721,23	9.603,48		9.603,48	
1981	8.455,72	662,54	463,36	119,31	55,15	71,76	9.827,85	518,66	285,19	803,85	10.631,69		10.631,69	
1982	9.280,28	814,50	533,76	130,85	101,82	87,39	10.948,61	587,92	313,90	901,82	11.850,43		11.850,43	
1983	10.620,29	997,49	592,60	146,51	199,75	102,29	12.658,93	691,42	378,79	1.070,21	13.729,14		13.729,14	
1984	11.215,58	1.295,76	755,79	156,94	87,10	156,28	13.667,45	730,77	379,58	1.110,35	14.777,80		14.777,80	
1985	12.207,55	1.431,76	869,46	172,78	162,98	178,98	15.023,51	725,70	374,65	1.100,35	16.123,86		16.123,86	
1986	13.754,69	1.698,98	827,66	186,49	139,63	173,88	16.781,34	854,36	402,22	1.256,58	18.037,92		18.037,92	
1987	14.188,63	1.874,70	865,83	179,79	156,49	173,72	17.439,17	1.015,82	448,25	1.464,08	18.903,24	1.350,05	20.253,30	
1988	15.896,31	2.033,40	799,84	194,90	165,09	173,27	19.262,81	1.202,13	475,86	1.677,99	20.940,80	1.481,95	22.422,75	
1989	18.543,77	2.254,50	869,78	212,10	153,89	176,10	22.210,14	1.433,66	553,77	1.987,43	24.197,56	1.627,04	25.824,61	
1990	21.121,36	2.478,90	934,35	213,22	174,52	168,22	25.090,56	1.667,44	590,51	2.257,94	27.348,50	1.868,92	29.217,42	
1991	23.432,49	2.774,32	997,33	210,96	162,67	165,74	27.743,51	1.950,70	510,62	2.461,32	30.204,83	2.379,63	32.584,46	
1992	26.716,92	3.082,27	1.039,02	206,08	156,14	171,52	31.371,94	2.147,55	474,87	2.622,42	33.994,36	2.922,19	36.916,56	
1993	28.027,19	3.381,04	1.084,30	211,53	166,71	165,44	33.036,21	2.187,38	386,18	2.573,56	35.609,77	3.404,29	39.014,06	
1994	30.779,54	4.509,63	1.103,33	244,01	235,34	173,71	37.045,56	2.288,73	395,69	2.684,41	39.729,98	3.223,46	42.953,44	
1995	30.028,87	4.507,17	1.090,78	214,38	204,75	168,85	36.214,79	2.494,51	340,72	2.835,23	39.050,02	2.901,18	41.951,20	
1996	32.470,53	5.169,12	1.129,79	253,40	192,68	178,43	39.393,95	2.842,59	338,61	3.181,20	42.575,14	2.580,25	45.155,40	
1997	34.476,20	5.666,47	1.170,80	240,57	208,21	180,96	41.943,21	3.067,46	318,38	3.385,84	45.329,05	2.712,16	48.041,21	
1998	36.747,62	5.933,06	1.197,33	232,16	213,47	191,14	44.514,78	3.351,78	297,45	3.649,23	48.164,00	3.163,17	51.327,18	
1999	39.472,85	6.123,41	1.198,58	227,62	163,19	193,94	47.379,59	3.743,58	283,38	4.026,97	51.406,56	3.705,70	55.112,26	
2000	43.736,86	6.542,73	1.243,70	217,85	198,66	205,62	52.145,42	4.206,42	267,86	4.474,28	56.619,70	3.919,33	60.539,03	
2001	48.422,97	6.837,55	1.256,96	244,94	207,72	218,49	57.188,63	4.647,42	268,83	4.916,25	62.104,88	3.966,78	66.071,66	
2002	51.722,83	7.075,91	1.224,63	251,27	204,09	242,70	60.721,43	5.026,00	251,86	5.277,86	65.999,29	4.578,53	70.577,82	
2003	55.686,37	7.604,57	1.247,06	249,35	200,34	270,53	65.258,22	5.478,61	259,74	5.738,35	70.996,57	5.162,62	76.159,19	
2004	59.085,31	8.543,88	1.293,97	269,06	206,54	272,19	69.670,95	5.916,71	275,97	6.192,68	75.863,63	5.736,45	81.600,08	
2005	63.726,60	8.895,34	1.255,00	277,67	204,89	409,99	74.769,49	6.497,56	287,49	6.785,05	81.554,54	6.352,30	87.906,84	
2006	69.639,55	9.369,29	1.356,90	291,06	194,31	549,45	81.400,56	7.240,30	299,66	7.539,96	88.940,52	6.461,43	95.401,95	
2007	75.602,56	9.834,01	1.387,83	304,04	195,43	485,44	87.809,31	7.881,65	314,86	8.196,51	96.005,82	7.257,31	103.263,13	
2008	78.919,58	10.624,40	975,15	302,66	195,76	500,09	91.517,64	7.789,02	330,76	8.119,78	99.637,42	8.466,31	108.103,73	
2009	75.758,60	10.467,06	896,58	293,55	191,80	537,06	88.144,65	6.925,14	323,52	7.248,66	95.393,31	11.159,59	106.552,90	
2010	75.473,92	10.444,88	917,17	294,71	181,71	558,66	87.871,05	6.478,90	310,54	6.789,44	94.660,49	10.816,19	14,34 105.491,02	
2011	75.896,75	10.437,49	955,79	298,28	176,78	569,14	88.334,23	6.345,98	312,03	6.658,01	94.992,24	10.207,33	112,09 105.311,66	

Fuente: Cuentas y Balances 1978 - 2010.

En 1993 no contiene 32.746 millones de pesetas de Regularización de Saldos procedentes de ejercicios anteriores.

A partir del año 2000 están deducidos los derechos cancelados

(1) Hasta 1987 incluye las cuotas de subsidiados de desempleo.

(2) Incluye las cuotas de Regímenes Especiales de Trabajadores Ferroviarios y Otros Regímenes Especiales integrados en el Régimen General y en el Régimen Especial de Trabajadores Autónomos en virtud del R.D. 2621/86.

Cuadro I.27.1

## EVOLUCIÓN DE LAS CUOTAS

AÑOS	General (1) (2)	REGIMENES ESPECIALES					TOTAL CONTING. GENERALES	ACCIDENTES DE TRABAJO			TOTAL OCUPADOS	COTIZACION DE DEEMPL.	Cese actividad trabajad. Autonom.	TOTAL
		Autónomos (2)	Agrario	Mar	Carbón	Hogar		Mútua s de A.T.	Tesorería General	SUMA A.T.				
1977	80,39	4,18	4,49	1,47	0,77	0,37	91,67	5,10	3,23	8,33	100,00		100,00	
1978	79,89	4,63	4,48	1,47	0,80	0,50	91,78	5,02	3,20	8,22	100,00		100,00	
1979	80,32	5,22	4,24	1,40	0,73	0,61	92,51	4,77	2,72	7,49	100,00		100,00	
1980	80,38	6,10	3,86	1,29	0,24	0,62	92,49	5,07	2,44	7,51	100,00		100,00	
1981	79,53	6,23	4,36	1,12	0,52	0,67	92,44	4,88	2,68	7,56	100,00		100,00	
1982	78,31	6,87	4,50	1,10	0,86	0,74	92,39	4,96	2,65	7,61	100,00		100,00	
1983	77,36	7,27	4,32	1,07	1,45	0,75	92,20	5,04	2,76	7,80	100,00		100,00	
1984	75,89	8,77	5,11	1,06	0,59	1,06	92,49	4,95	2,57	7,51	100,00		100,00	
1985	75,71	8,88	5,39	1,07	1,01	1,11	93,18	4,50	2,32	6,82	100,00		100,00	
1986	76,25	9,42	4,59	1,03	0,77	0,96	93,03	4,74	2,23	6,97	100,00		100,00	
1987	70,06	9,26	4,28	0,89	0,77	0,86	86,11	5,02	2,21	7,23	93,33	6,67	100,00	
1988	70,89	9,07	3,57	0,87	0,74	0,77	85,91	5,36	2,12	7,48	93,39	6,61	100,00	
1989	71,81	8,73	3,37	0,82	0,60	0,68	86,00	5,55	2,14	7,70	93,70	6,30	100,00	
1990	72,29	8,48	3,20	0,73	0,60	0,58	85,88	5,71	2,02	7,73	93,60	6,40	100,00	
1991	71,91	8,51	3,06	0,65	0,50	0,51	85,14	5,99	1,57	7,55	92,70	7,30	100,00	
1992	72,37	8,35	2,81	0,56	0,42	0,46	84,98	5,82	1,29	7,10	92,08	7,92	100,00	
1993	71,84	8,67	2,78	0,54	0,43	0,42	84,68	5,61	0,99	6,60	91,27	8,73	100,00	
1994	71,66	10,50	2,57	0,57	0,55	0,40	86,25	5,33	0,92	6,25	92,50	7,50	100,00	
1995	71,58	10,74	2,60	0,51	0,49	0,40	86,33	5,95	0,81	6,76	93,08	6,92	100,00	
1996	71,91	11,45	2,50	0,56	0,43	0,40	87,24	6,30	0,75	7,05	94,29	5,71	100,00	
1997	71,76	11,80	2,44	0,50	0,43	0,38	87,31	6,39	0,66	7,05	94,35	5,65	100,00	
1998	71,59	11,56	2,33	0,45	0,42	0,37	86,73	6,53	0,58	7,11	93,84	6,16	100,00	
1999	71,62	11,11	2,17	0,41	0,30	0,35	85,97	6,79	0,51	7,31	93,28	6,72	100,00	
2000	72,25	10,81	2,05	0,36	0,33	0,34	86,14	6,95	0,44	7,39	93,53	6,47	100,00	
2001	73,29	10,35	1,90	0,37	0,31	0,33	86,56	7,03	0,41	7,44	94,00	6,00	100,00	
2002	73,28	10,03	1,74	0,36	0,29	0,34	86,03	7,12	0,36	7,48	93,51	6,49	100,00	
2003	73,12	9,99	1,64	0,33	0,26	0,36	85,69	7,19	0,34	7,53	93,22	6,78	100,00	
2004	72,41	10,47	1,59	0,33	0,25	0,33	85,38	7,25	0,34	7,59	92,97	7,03	100,00	
2005	72,49	10,12	1,43	0,32	0,23	0,47	85,06	7,39	0,33	7,72	92,77	7,23	100,00	
2006	73,00	9,82	1,42	0,31	0,20	0,58	85,32	7,59	0,31	7,90	93,23	6,77	100,00	
2007	73,21	9,52	1,34	0,29	0,19	0,47	85,03	7,63	0,30	7,94	92,97	7,03	100,00	
2008	73,00	9,83	0,90	0,28	0,18	0,46	84,66	7,21	0,31	7,51	92,17	7,83	100,00	
2009	71,10	9,82	0,84	0,28	0,18	0,50	82,72	6,50	0,30	6,80	89,53	10,47	100,00	
2010	71,55	9,90	0,87	0,28	0,17	0,53	83,30	6,14	0,29	6,44	89,73	10,25	0,01	100,00
2011	72,07	9,91	0,91	0,28	0,17	0,54	83,88	6,03	0,30	6,32	90,20	9,69	0,11	100,00

Cuadro I.27.2

## Incremento Interanual

AÑOS	General (1) (2)	REGIMENES ESPECIALES					TOTAL CONTING. GENERALES	ACCIDENTES DE TRABAJO			TOTAL OCUPADOS	COTIZACION DE DESEMPL.	Cese actividad trabajad. Autonom.	TOTAL
		Autónomos (2)	Agrario	Mar	Carbón	Hogar		Mútuas de A.T.	Tesorería General	SUMA A. T.				
1978	28,08	42,95	28,72	28,92	33,33	73,30	29,03	26,84	27,52	27,10	28,87		28,87	
1979	21,37	35,97	14,13	15,40	10,25	46,52	21,70	14,71	2,49	9,95	20,73		20,73	
1980	11,69	30,52	1,66	2,32	-62,76	13,96	11,57	18,63	0,24	11,96	11,60		11,60	
1981	9,55	13,09	25,03	-3,44	135,07	19,88	10,65	6,49	21,78	11,45	10,71		10,71	
1982	9,75	22,94	15,20	9,67	84,60	21,78	11,40	13,36	10,06	12,19	11,46		11,46	
1983	14,44	22,47	11,02	11,97	96,18	17,04	15,62	17,60	20,67	18,67	15,85		15,85	
1984	5,61	29,90	27,54	7,12	-56,40	52,78	7,97	5,69	0,21	3,75	7,64		7,64	
1985	8,84	10,50	15,04	10,09	87,12	14,53	9,92	-0,69	-1,30	-0,90	9,11		9,11	
1986	12,67	18,66	-4,81	7,94	-14,33	-2,85	11,70	17,73	7,36	14,20	11,87		11,87	
1987	3,15	10,34	4,61	-3,59	12,08	-0,10	3,92	18,90	11,45	16,51	4,80		12,28	
1988	12,04	8,47	-7,62	8,40	5,49	-0,26	10,46	18,34	6,16	14,61	10,78	9,77	10,71	
1989	16,65	10,87	8,74	8,83	-6,78	1,63	15,30	19,26	16,37	18,44	15,55	9,79	15,17	
1990	13,90	9,95	7,42	0,52	13,41	-4,47	12,97	16,31	6,63	13,61	13,02	14,87	13,14	
1991	10,94	11,92	6,74	-1,06	-6,79	-1,48	10,57	16,99	-13,53	9,01	10,44	27,33	11,52	
1992	14,02	11,10	4,18	-2,31	-4,02	3,49	13,08	10,09	-7,00	6,55	12,55	22,80	13,29	
1993	4,90	9,69	4,36	2,65	6,77	-3,54	5,30	1,85	-18,68	-1,86	4,75	16,50	5,68	
1994	9,82	33,38	1,75	15,36	41,17	5,00	12,14	4,63	2,46	4,31	11,57	-5,31	10,10	
1995	-2,44	-0,05	-1,14	-12,14	-13,00	-2,80	-2,24	8,99	-13,89	5,62	-1,71	-10,00	-2,33	
1996	8,13	14,69	3,58	18,20	-5,89	5,67	8,78	13,95	-0,62	12,20	9,03	-11,06	7,64	
1997	6,18	9,62	3,63	-5,06	8,06	1,42	6,47	7,91	-5,97	6,43	6,47	5,11	6,39	
1998	6,59	4,70	2,27	-3,49	2,53	5,62	6,13	9,27	-6,57	7,78	6,25	16,63	6,84	
1999	7,42	3,21	0,10	-1,96	-23,55	1,47	6,44	11,69	-4,73	10,35	6,73	17,15	7,37	
2000	10,80	6,85	3,76	-4,29	21,73	6,02	10,06	12,36	-5,48	11,11	10,14	5,77	9,85	
2001	10,71	4,51	1,07	12,44	4,56	6,26	9,67	10,48	0,36	9,88	9,69	1,21	9,14	
2002	6,81	3,49	-2,57	2,58	-1,75	11,08	6,18	8,15	-6,31	7,36	6,27	15,42	6,82	
2003	7,66	7,47	1,83	-0,76	-1,84	11,47	7,47	9,01	3,13	8,72	7,57	12,76	7,91	
2004	6,10	12,35	3,76	7,90	3,09	0,61	6,76	8,00	6,25	7,92	6,86	11,12	7,14	
2005	7,86	4,11	-3,01	3,20	-0,80	50,63	7,32	9,82	4,17	9,57	7,50	10,74	7,73	
2006	9,28	5,33	8,12	4,82	-5,16	34,02	8,87	11,43	4,23	11,13	9,06	1,72	8,53	
2007	8,56	4,96	2,28	4,46	0,58	-11,65	7,87	8,86	5,07	8,71	7,94	12,32	8,24	
2008	4,39	8,04	-29,74	-0,45	0,17	3,02	4,22	-1,18	5,05	-0,94	3,78	16,66	4,69	
2009	-4,01	-1,48	-8,06	-3,01	-2,02	7,39	-3,69	-11,09	-2,19	-10,73	-4,26	31,81	-1,43	
2010	-0,38	-0,21	2,30	0,40	-5,26	4,02	-0,31	-6,44	-4,01	-6,34	-0,77	-3,08	-1,00	
2011	0,56	-0,07	4,21	1,21	-2,71	1,88	0,53	-2,05	0,48	-1,94	0,35	-5,63	681,66	-0,17

Gráfico I.4

**EVOLUCIÓN DE CUOTAS**

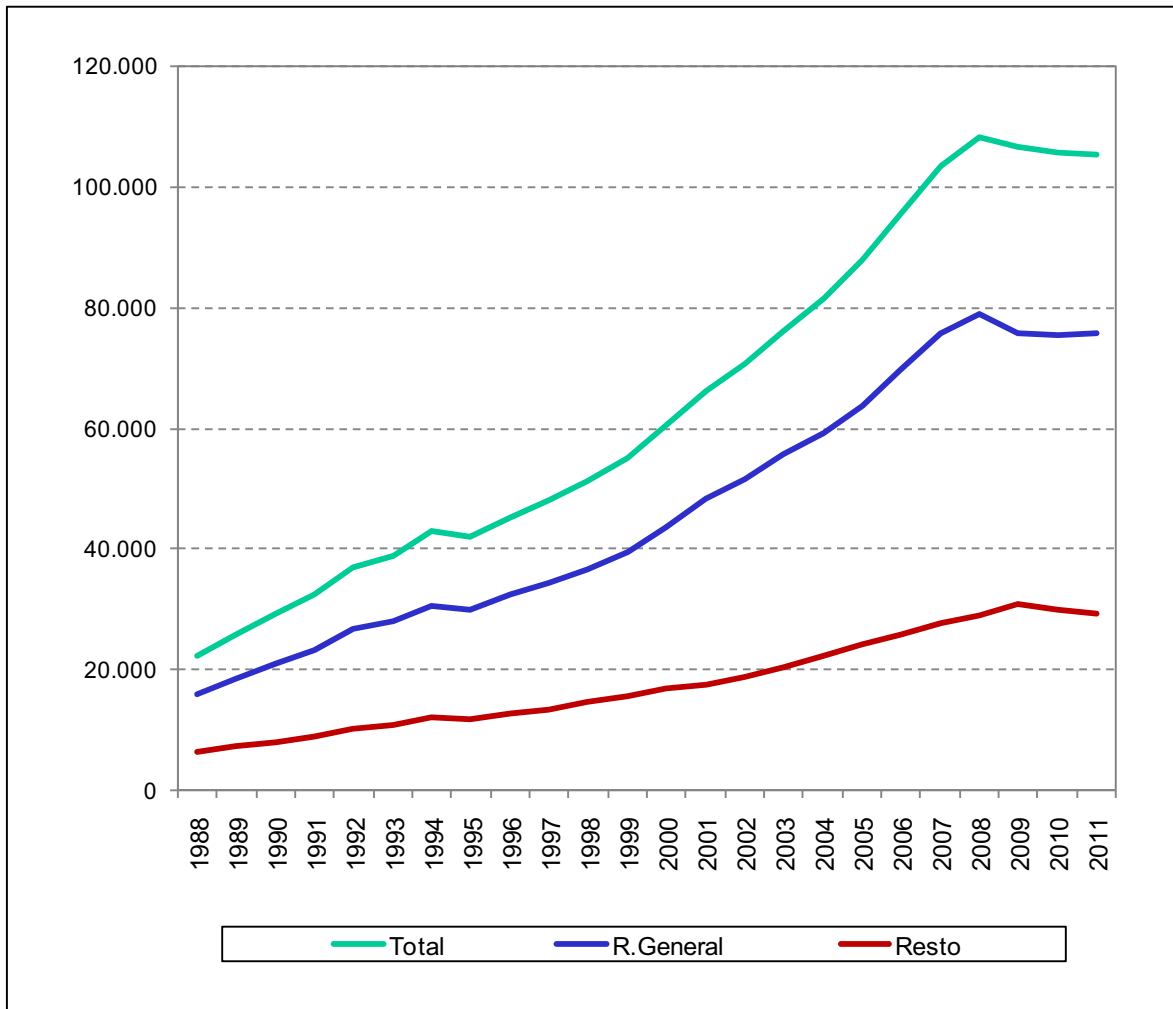

Cuadro I.28

## EVOLUCIÓN DE LA DISTRIBUCIÓN DE CUOTAS EN EMPLEADORES Y TRABAJADORES

REGIMENES	Millones de Euros									
	1982	1983	1984	1985	1986	1987	1988	1989	1990	1991
<b>-Régimen General</b>	<b>9.097,12</b>	<b>10.420,68</b>	<b>11.005,58</b>	<b>11.986,25</b>	<b>13.553,98</b>	<b>14.188,63</b>	<b>15.896,32</b>	<b>18.543,77</b>	<b>21.121,36</b>	<b>23.432,49</b>
Cot.Empleadores.	7.740,08	8.771,09	9.059,86	10.020,75	11.294,98	11.837,58	13.289,70	15.468,10	17.617,32	19.543,53
Cot.Trabajadores.	1.357,04	1.649,59	1.945,72	1.965,50	2.259,00	2.351,06	2.606,62	3.075,67	3.504,04	3.888,97
<b>-Régimen Autónomos</b>	<b>814,38</b>	<b>997,44</b>	<b>1.295,67</b>	<b>1.431,69</b>	<b>1.698,90</b>	<b>1.874,70</b>	<b>2.033,40</b>	<b>2.254,50</b>	<b>2.478,90</b>	<b>2.774,32</b>
Cot.Trabajadores.	814,38	997,44	1.295,67	1.431,69	1.698,90	1.874,70	2.033,40	2.254,50	2.478,90	2.774,32
<b>-Reg.Especial Agrario</b>	<b>533,76</b>	<b>592,60</b>	<b>755,79</b>	<b>869,46</b>	<b>827,66</b>	<b>865,83</b>	<b>799,84</b>	<b>869,78</b>	<b>934,34</b>	<b>997,33</b>
Cot.Empleadores.	203,98	222,83	277,76	290,82	160,07	165,45	162,41	202,84	188,13	235,75
Cot.Trabajadores.	329,78	369,77	478,03	578,64	667,59	700,38	637,43	666,94	746,20	761,58
<b>-Regimen del Mar.</b>	<b>130,85</b>	<b>146,51</b>	<b>156,94</b>	<b>172,78</b>	<b>186,49</b>	<b>179,79</b>	<b>194,90</b>	<b>212,10</b>	<b>213,22</b>	<b>210,96</b>
Cot.Empleadores.	111,31	125,12	131,17	144,00	155,39	149,77	160,69	176,68	177,61	175,72
Cot.Trabajadores.	19,54	21,39	25,77	28,78	31,11	30,03	34,21	35,42	35,60	35,23
<b>-Régimen.Esp.Min.Carbón</b>	<b>101,82</b>	<b>199,75</b>	<b>87,10</b>	<b>162,98</b>	<b>139,63</b>	<b>156,49</b>	<b>165,08</b>	<b>153,89</b>	<b>174,52</b>	<b>162,67</b>
Cot.Empleadores.	87,03	181,57	66,36	135,82	116,36	130,40	137,57	128,23	145,57	135,68
Cot.Trabajadores.	14,78	18,18	20,74	27,16	23,27	26,09	27,51	25,66	28,95	26,99
<b>-Rég.Esp.Emple.Hog y Otros</b>	<b>270,68</b>	<b>301,95</b>	<b>366,37</b>	<b>400,35</b>	<b>374,68</b>	<b>173,72</b>	<b>173,27</b>	<b>176,10</b>	<b>168,22</b>	<b>165,74</b>
Cot.Empleadores.	168,86	180,53	252,27	303,45	249,39	89,05	94,54	90,27	77,38	76,24
Cot.Trabajadores.	101,82	121,42	114,10	96,90	125,29	84,67	78,73	85,83	90,84	89,50
<b>-Accit.Trabajo y Enfer.Prof.</b>	<b>901,82</b>	<b>1.070,21</b>	<b>1.110,34</b>	<b>1.100,35</b>	<b>1.256,58</b>	<b>1.464,08</b>	<b>1.677,99</b>	<b>1.987,43</b>	<b>2.257,94</b>	<b>2.461,32</b>
Cot.Emple.ILT	459,98	536,75	571,09	563,05	653,47	756,66	883,89	1.045,89	1.189,96	1.302,98
Cot.Emple.IM y S	441,84	533,46	539,25	537,30	603,11	707,42	794,10	941,54	1.067,99	1.158,34
<b>T O T A L</b>	<b>11.850,44</b>	<b>13.729,14</b>	<b>14.777,80</b>	<b>16.123,85</b>	<b>18.037,92</b>	<b>18.903,24</b>	<b>20.940,80</b>	<b>24.197,56</b>	<b>27.348,50</b>	<b>30.204,82</b>
<b>Cot.Empleadores.</b>	<b>9.213,09</b>	<b>10.551,34</b>	<b>10.897,77</b>	<b>11.995,19</b>	<b>13.232,76</b>	<b>13.836,31</b>	<b>15.522,89</b>	<b>18.053,54</b>	<b>20.463,96</b>	<b>22.628,24</b>
<b>Cot.Trabajadores.</b>	<b>2.637,35</b>	<b>3.177,79</b>	<b>3.880,03</b>	<b>4.128,66</b>	<b>4.805,16</b>	<b>5.066,93</b>	<b>5.417,91</b>	<b>6.144,02</b>	<b>6.884,54</b>	<b>7.576,59</b>

Fuente: Cuentas y Balances 1982-2010

(1) A partir de 1987 no se incluyen cuotas de subsidiados de desempleo. Se incluyen las cuotas de los Regimenes Especiales de Trabajadores Ferroviarios y otros Regimenes Especiales integrados en virtud del R.D.2621/86

Cuadro I.28.1

## EVOLUCIÓN DE LA DISTRIBUCIÓN DE CUOTAS EN EMPLEADORES Y TRABAJADORES

REGIMENES	Millones de Euros									
	1992	1993	1994	1995	1996	1997	1998	1999	2000	2001
<b>-Régimen General</b>	<b>26.716,92</b>	<b>28.027,19</b>	<b>30.779,54</b>	<b>30.028,87</b>	<b>32.470,47</b>	<b>34.476,20</b>	<b>36.747,62</b>	<b>39.472,85</b>	<b>43.736,86</b>	<b>48.422,97</b>
Cot. Empleadores.	22.281,91	22.658,53	25.085,07	24.627,53	26.561,50	28.576,04	30.351,14	32.488,27	35.994,45	39.920,08
Cot. Trabajadores.	4.435,01	5.368,66	5.694,48	5.401,33	5.908,96	5.900,16	6.396,48	6.984,58	7.742,41	8.502,89
<b>-Régimen Autónomos</b>	<b>3.082,27</b>	<b>3.381,04</b>	<b>4.509,63</b>	<b>4.507,17</b>	<b>5.169,12</b>	<b>5.666,47</b>	<b>5.933,07</b>	<b>6.123,41</b>	<b>6.542,73</b>	<b>6.837,55</b>
Cot. Trabajadores.	3.082,27	3.381,04	4.509,63	4.507,17	5.169,12	5.666,47	5.933,07	6.123,41	6.542,73	6.837,55
<b>-Reg. Especial Agrario</b>	<b>1.039,02</b>	<b>1.084,30</b>	<b>1.103,33</b>	<b>1.090,78</b>	<b>1.129,83</b>	<b>1.170,80</b>	<b>1.197,33</b>	<b>1.198,58</b>	<b>1.243,70</b>	<b>1.256,96</b>
Cot. Empleadores.	228,58	333,09	296,79	269,79	285,76	221,25	224,17	232,54	237,67	253,24
Cot. Trabajadores.	810,44	751,22	806,55	820,99	844,07	949,55	973,16	966,04	1.006,03	1.003,72
<b>-Regimen del Mar.</b>	<b>206,08</b>	<b>211,53</b>	<b>244,01</b>	<b>214,38</b>	<b>253,40</b>	<b>240,57</b>	<b>232,16</b>	<b>227,62</b>	<b>217,85</b>	<b>244,94</b>
Cot. Empleadores.	171,66	172,45	198,71	166,82	196,07	181,51	172,47	164,29	152,33	174,80
Cot. Trabajadores.	34,41	39,08	45,30	47,56	57,32	59,06	59,70	63,33	65,52	70,14
<b>-Régimen. Esp. Min. Carbón</b>	<b>156,14</b>	<b>166,71</b>	<b>235,34</b>	<b>204,75</b>	<b>192,68</b>	<b>208,21</b>	<b>213,46</b>	<b>163,19</b>	<b>198,66</b>	<b>207,72</b>
Cot. Empleadores.	130,22	131,18	195,99	168,45	145,20	153,80	157,35	114,64	119,30	115,66
Cot. Trabajadores.	25,92	35,53	39,35	36,30	47,47	54,41	56,11	48,56	79,36	92,06
<b>-Rég. Esp. Emple. Hog</b>	<b>171,52</b>	<b>165,44</b>	<b>173,71</b>	<b>168,85</b>	<b>178,43</b>	<b>180,96</b>	<b>191,14</b>	<b>193,94</b>	<b>205,62</b>	<b>218,49</b>
Cot. Empleadores.	78,90	97,89	104,44	101,95	110,93	116,55	125,06	131,04	140,66	147,55
Cot. Trabajadores.	92,62	67,55	69,27	66,90	67,50	64,41	66,08	62,90	64,96	70,94
<b>-Accid. Trabajo y Enfer. Prof.</b>	<b>2.622,42</b>	<b>2.573,56</b>	<b>2.684,41</b>	<b>2.835,23</b>	<b>3.181,19</b>	<b>3.385,84</b>	<b>3.649,23</b>	<b>4.026,97</b>	<b>4.474,28</b>	<b>4.916,25</b>
Cot. Emple. ILT	1.391,94	1.384,85	1.455,60	1.520,73	1.731,44	1.846,32	1.994,25	2.205,34	2.455,13	2.702,99
Cot. Emple. IM y S	1.230,48	1.188,71	1.228,81	1.314,49	1.449,75	1.539,52	1.654,98	1.821,63	2.019,15	2.213,26
<b>TOTAL OCUPADOS</b>	<b>33.994,36</b>	<b>35.609,77</b>	<b>39.729,98</b>	<b>39.050,02</b>	<b>42.575,11</b>	<b>45.329,05</b>	<b>48.164,01</b>	<b>51.406,56</b>	<b>56.619,70</b>	<b>62.104,88</b>
<b>Cot. Empleadores.</b>	<b>25.513,69</b>	<b>25.966,69</b>	<b>28.565,40</b>	<b>28.169,77</b>	<b>30.480,65</b>	<b>32.634,99</b>	<b>34.679,41</b>	<b>37.157,74</b>	<b>41.118,69</b>	<b>45.527,58</b>
<b>Cot. Trabajadores.</b>	<b>8.480,67</b>	<b>9.643,08</b>	<b>11.164,58</b>	<b>10.880,25</b>	<b>12.094,46</b>	<b>12.694,05</b>	<b>13.484,60</b>	<b>14.248,82</b>	<b>15.501,01</b>	<b>16.577,30</b>
<b>-Total desempleados</b>				<b>2.901,18</b>	<b>2.580,25</b>	<b>2.712,16</b>	<b>3.163,17</b>	<b>3.705,70</b>	<b>3.919,33</b>	<b>3.966,78</b>
A cargo del INEM				2.423,32	2.021,64	2.018,30	1.859,06	1.699,97	1.832,61	2.078,69
A cargo de desempleados				166,91	200,56	193,94	181,84	288,83	266,10	295,61
Bonif. fomento empleo				310,95	358,05	499,92	1.122,28	1.716,89	1.820,63	1.592,48
<b>T O T A L</b>		<b>35.609,77</b>	<b>39.729,98</b>	<b>41.951,20</b>	<b>45.155,36</b>	<b>48.041,21</b>	<b>51.327,18</b>	<b>55.112,26</b>	<b>60.539,03</b>	<b>66.071,66</b>

Fuente: Cuentas y Balances 1982-2010

(1) A partir de 1987 no se incluyen cuotas de subsidiados de desempleo. Se incluyen las cuotas de los Regímenes Especiales de Trabajadores Ferroviarios y otros Regímenes Especiales integrados en virtud del R.D.2621/86

En 1993 no contiene 32.742 millones de ptas. de Regularización de Saldos procedentes de ejercicios anteriores.

En 1995 esta incluido en cotizaciones sociales las cuotas de desempleados en concepto aparte.

A partir del año 2000 estan deducidos los derechos cancelados

Cuadro I.28.2

## EVOLUCIÓN DE LA DISTRIBUCIÓN DE CUOTAS EN EMPLEADORES Y TRABAJADORES

REGIMENES	Millones de Euros									
	2002	2003	2004	2005	2006	2007	2008	2009	2010	2011
<b>-Régimen General</b>	<b>51.722,83</b>	<b>55.686,37</b>	<b>59.085,31</b>	<b>63.726,60</b>	<b>69.639,55</b>	<b>75.602,56</b>	<b>78.919,58</b>	<b>75.758,60</b>	<b>75.473,92</b>	<b>75.896,75</b>
Cot. Empleadores.	42.545,54	45.752,69	48.501,22	52.241,77	57.084,31	62.035,18	64.757,85	62.120,26	61.950,77	62.315,56
Cot. Trabajadores.	9.177,29	9.933,68	10.584,09	11.484,83	12.555,24	13.567,38	14.161,73	13.638,34	13.523,15	13.581,19
<b>-Régimen Autónomos</b>	<b>7.075,91</b>	<b>7.604,57</b>	<b>8.543,88</b>	<b>8.895,34</b>	<b>9.369,29</b>	<b>9.834,01</b>	<b>10.624,40</b>	<b>10.467,06</b>	<b>10.444,88</b>	<b>10.437,49</b>
Cot. Trabajadores.	7.075,91	7.604,57	8.543,88	8.895,34	9.369,29	9.834,01	10.624,40	10.467,06	10.444,88	10.437,49
<b>-Reg. Especial Agrario</b>	<b>1.224,63</b>	<b>1.247,06</b>	<b>1.293,97</b>	<b>1.255,00</b>	<b>1.356,90</b>	<b>1.387,83</b>	<b>975,15</b>	<b>896,58</b>	<b>917,17</b>	<b>955,79</b>
Cot. Empleadores.	254,67	269,40	263,57	275,69	285,64	281,13	292,32	338,39	333,28	321,15
Cot. Trabajadores.	969,96	977,66	1.030,40	979,31	1.071,26	1.106,70	682,83	558,19	583,89	634,64
<b>-Regimen del Mar.</b>	<b>251,27</b>	<b>249,35</b>	<b>269,06</b>	<b>277,67</b>	<b>291,06</b>	<b>304,04</b>	<b>302,66</b>	<b>293,55</b>	<b>294,71</b>	<b>298,28</b>
Cot. Empleadores.	181,01	178,65	192,94	200,05	210,05	216,78	215,31	207,81	209,94	212,10
Cot. Trabajadores.	70,26	70,70	76,12	77,62	81,01	87,26	87,35	85,74	84,77	86,18
<b>-Régimen. Esp. Min. Carbón</b>	<b>204,09</b>	<b>200,34</b>	<b>206,54</b>	<b>204,89</b>	<b>194,31</b>	<b>195,43</b>	<b>195,76</b>	<b>191,80</b>	<b>181,71</b>	<b>176,78</b>
Cot. Empleadores.	107,07	95,11	92,27	87,40	74,51	71,20	68,69	65,14	56,02	54,69
Cot. Trabajadores.	97,02	105,23	114,27	117,49	119,80	124,23	127,07	126,66	125,69	122,09
<b>-Rég. Esp. Emple. Hog</b>	<b>242,70</b>	<b>270,53</b>	<b>272,19</b>	<b>409,99</b>	<b>549,45</b>	<b>485,44</b>	<b>500,09</b>	<b>537,06</b>	<b>558,66</b>	<b>569,14</b>
Cot. Empleadores.	162,71	174,84	173,35	250,31	318,82	287,88	307,39	343,42	358,96	399,51
Cot. Trabajadores.	79,99	95,69	98,84	159,68	230,63	197,56	192,70	193,64	199,70	169,63
<b>-Accid. Trabajo y Enfer. Prof.</b>	<b>5.277,86</b>	<b>5.738,35</b>	<b>6.192,68</b>	<b>6.785,05</b>	<b>7.539,96</b>	<b>8.196,51</b>	<b>8.119,78</b>	<b>7.248,66</b>	<b>6.789,44</b>	<b>6.658,01</b>
Cuotas por IT	2.906,63	3.158,39	3.413,82	3.745,80	4.161,51	4.415,47	4.365,24	3.845,13	3.534,63	3.490,78
Cuotas por IM y S	2.371,23	2.579,96	2.778,86	3.039,25	3.378,45	3.781,04	3.726,21	3.372,25	3.223,99	3.138,20
Cuotas riesgo emb. y lact.							28,33	31,28	30,82	29,03
<b>TOTAL OCUPADOS</b>	<b>65.999,29</b>	<b>70.996,57</b>	<b>75.863,63</b>	<b>81.554,54</b>	<b>88.940,52</b>	<b>96.005,82</b>	<b>99.637,42</b>	<b>95.393,31</b>	<b>94.660,49</b>	<b>94.992,24</b>
<b>Cot. Empleadores.</b>	<b>48.528,86</b>	<b>52.209,04</b>	<b>55.416,03</b>	<b>59.840,27</b>	<b>65.513,29</b>	<b>71.088,68</b>	<b>73.733,01</b>	<b>70.292,40</b>	<b>69.667,59</b>	<b>69.931,99</b>
<b>Cot. Trabajadores.</b>	<b>17.470,43</b>	<b>18.787,53</b>	<b>20.447,60</b>	<b>21.714,27</b>	<b>23.427,23</b>	<b>24.917,14</b>	<b>25.876,08</b>	<b>25.069,63</b>	<b>24.962,08</b>	<b>25.031,22</b>
<b>-Total desempleados</b>	<b>4.578,53</b>	<b>5.162,62</b>	<b>5.736,45</b>	<b>6.352,30</b>	<b>6.461,43</b>	<b>7.257,31</b>	<b>8.466,31</b>	<b>11.159,59</b>	<b>10.816,19</b>	<b>10.207,33</b>
A cargo del INEM	2.446,84	2.715,34	2.962,43	3.131,49	3.273,51	3.547,80	4.880,15	7.512,90	7.209,75	6.685,56
A cargo de desempleados	340,17	372,16	398,17	431,22	446,30	503,41	687,81	938,83	891,59	831,80
Bonif. fomento empleo	1.791,52	2.075,12	2.375,85	2.789,59	2.741,62	3.206,10	2.898,35	2.707,86	2.714,85	2.689,97
<b>-Cese act. trab. autónomos</b>									14,34	<b>112,09</b>
<b>T O T A L</b>	<b>70.577,82</b>	<b>76.159,19</b>	<b>81.600,08</b>	<b>87.906,84</b>	<b>95.401,95</b>	<b>103.263,13</b>	<b>108.103,73</b>	<b>106.552,90</b>	<b>105.491,02</b>	<b>105.311,66</b>

Fuente: Cuentas y Balances 1982-2011

(1) A partir de 1987 no se incluyen cuotas de subsidiados de desempleo. Se incluyen las cuotas de los Regímenes Especiales de Trabajadores Ferroviarios y otros Regímenes Especiales integrados en virtud del R.D.2621/86

En 1993 no contiene 32.742 millones de ptas. de Regularización de Saldos procedentes de ejercicios anteriores.

En 1995 esta incluido en cotizaciones sociales las cuotas de desempleados en concepto aparte.

A partir del año 2000 están deducidos los derechos cancelados

Cuadro I.29

## EVOLUCIÓN DE LAS CUOTAS POR ENTIDADES

**Millones de euros**

AÑOS	TESORERIA			MUTUAS DE A.T.	TOTAL SISTEMA		
	OCUPADOS	DESEMPLEADOS	TOTAL		OCUPADOS	DESEMPLEADOS	TOTAL
1977	5.248,69		5.248,69	282,19	5.530,88		5.530,88
1978	6.769,64		6.769,64	357,92	7.127,56		7.127,56
1979	8.194,60		8.194,60	410,56	8.605,16		8.605,16
1980	9.116,43		9.116,43	487,05	9.603,48		9.603,48
1981	10.113,04		10.113,04	518,66	10.631,69		10.631,69
1982	11.262,51		11.262,51	587,92	11.850,43		11.850,43
1983	13.037,72		13.037,72	691,42	13.729,14		13.729,14
1984	14.047,03		14.047,03	730,77	14.777,80		14.777,80
1985	15.398,15		15.398,15	725,70	16.123,86		16.123,86
1986	17.183,56		17.183,56	854,36	18.037,92		18.037,92
1987	17.887,42	1.350,05	19.237,47	1.015,82	18.903,24	1.350,05	20.253,30
1988	19.738,67	1.481,95	21.220,61	1.202,13	20.940,80	1.481,95	22.422,75
1989	22.763,90	1.627,04	24.390,95	1.433,66	24.197,56	1.627,04	25.824,61
1990	25.681,07	1.868,92	27.549,99	1.667,44	27.348,50	1.868,92	29.217,42
1991	28.254,13	2.379,63	30.633,76	1.950,70	30.204,83	2.379,63	32.584,46
1992	31.846,81	2.922,19	34.769,01	2.147,55	33.994,36	2.922,19	36.916,56
1993	33.422,39	3.404,29	36.826,69	2.187,38	35.609,77	3.404,29	39.014,06
1994	37.441,25	3.223,46	40.664,71	2.288,73	39.729,98	3.223,46	42.953,44
1995	36.555,51	2.901,18	39.456,69	2.494,51	39.050,02	2.901,18	41.951,20
1996	39.631,46	2.580,25	42.211,71	2.943,69	42.575,14	2.580,25	45.155,40
1997	41.983,92	2.712,16	44.696,07	3.345,13	45.329,05	2.712,16	48.041,21
1998	44.238,25	3.163,17	47.401,43	3.925,75	48.164,00	3.163,17	51.327,18
1999	46.717,30	3.705,70	50.422,99	4.689,26	51.406,56	3.705,70	55.112,26
2000	51.110,72	3.919,33	55.030,05	5.508,98	56.619,70	3.919,33	60.539,03
2001	55.869,31	3.966,78	59.836,09	6.235,57	62.104,88	3.966,78	66.071,66
2002	59.186,27	4.578,53	63.764,80	6.813,03	65.999,29	4.578,53	70.577,82
2003	63.502,35	5.162,62	68.664,97	7.494,22	70.996,56	5.162,62	76.159,18
2004	67.586,41	5.736,45	73.322,86	8.277,22	75.863,63	5.736,45	81.600,08
2005	72.460,83	6.352,30	78.813,13	9.093,71	81.554,54	6.352,30	87.906,84
2006	78.806,46	6.461,43	85.267,89	10.134,06	88.940,52	6.461,43	95.401,95
2007	84.860,58	7.257,31	92.117,89	11.145,24	96.005,82	7.257,31	103.263,13
2008	88.164,36	8.466,31	96.630,67	11.473,06	99.637,42	8.466,31	108.103,73
2009	84.712,61	11.159,59	95.872,20	10.680,71	95.393,31	11.159,59	106.552,90
2010	84.257,22	10.816,19	95.073,41	10.417,61	94.674,83	10.816,19	105.491,02
2011	84.956,06	10.207,33	95.163,39	10.148,27	95.104,33	10.207,33	105.311,66

Fuente: Cuentas y Balances 1977 – 2011.

Hasta 1987 las cuotas de subsidiados de desempleo estaban en el Régimen General.

En 1993 no contiene 196,81 millones de euros de Regularización de Saldos procedentes de ejercicios anteriores.

A partir del año 2000 están deducidos los derechos cancelados.

Cuadro I.29.1

## EVOLUCIÓN DE LAS CUOTAS POR ENTIDADES

AÑOS	Distribución porcentual						
	TESORERIA			MUTUAS DE A.T.	TOTAL SISTEMA		
	OCUPADOS	DESEMPLEADOS	TOTAL		OCUPADOS	DESEMPLEADOS	TOTAL
1977	94,90		94,90	5,10	100,00		100,00
1978	94,98		94,98	5,02	100,00		100,00
1979	95,23		95,23	4,77	100,00		100,00
1980	94,93		94,93	5,07	100,00		100,00
1981	95,12		95,12	4,88	100,00		100,00
1982	95,04		95,04	4,96	100,00		100,00
1983	94,96		94,96	5,04	100,00		100,00
1984	95,05		95,05	4,95	100,00		100,00
1985	95,50		95,50	4,50	100,00		100,00
1986	95,26		95,26	4,74	100,00		100,00
1987	88,32	6,67	94,98	5,02	93,33	6,67	100,00
1988	88,03	6,61	94,64	5,36	93,39	6,61	100,00
1989	88,15	6,30	94,45	5,55	93,70	6,30	100,00
1990	87,90	6,40	94,29	5,71	93,60	6,40	100,00
1991	86,71	7,30	94,01	5,99	92,70	7,30	100,00
1992	86,27	7,92	94,18	5,82	92,08	7,92	100,00
1993	85,67	8,73	94,39	5,61	91,27	8,73	100,00
1994	87,17	7,50	94,67	5,33	92,50	7,50	100,00
1995	87,14	6,92	94,05	5,95	93,08	6,92	100,00
1996	87,77	5,71	93,48	6,52	94,29	5,71	100,00
1997	87,39	5,65	93,04	6,96	94,35	5,65	100,00
1998	86,19	6,16	92,35	7,65	93,84	6,16	100,00
1999	84,77	6,72	91,49	8,51	93,28	6,72	100,00
2000	84,43	6,47	90,90	9,10	93,53	6,47	100,00
2001	84,56	6,00	90,56	9,44	94,00	6,00	100,00
2002	83,86	6,49	90,35	9,65	93,51	6,49	100,00
2003	83,38	6,78	90,16	9,84	93,22	6,78	100,00
2004	82,83	7,03	89,86	10,14	92,97	7,03	100,00
2005	82,43	7,23	89,66	10,34	92,77	7,23	100,00
2006	82,60	6,77	89,38	10,62	93,23	6,77	100,00
2007	82,18	7,03	89,21	10,79	92,97	7,03	100,00
2008	81,56	7,83	89,39	10,61	92,17	7,83	100,00
2009	79,50	10,47	89,98	10,02	89,53	10,47	100,00
2010	79,87	10,25	90,12	9,88	89,75	10,25	100,00
2011	80,67	9,69	90,36	9,64	90,31	9,69	100,00

AÑOS	Incremento interanual						
	TESORERIA			MUTUAS DE A.T.	TOTAL SISTEMA		
	OCUPADOS	DESEMPLEADOS	TOTAL		OCUPADOS	DESEMPLEADOS	TOTAL
1978	28,98		28,98	26,84	28,87		28,87
1979	21,05		21,05	14,71	20,73		20,73
1980	11,25		11,25	18,63	11,60		11,60
1981	10,93		10,93	6,49	10,71		10,71
1982	11,37		11,37	13,36	11,46		11,46
1983	15,76		15,76	17,60	15,85		15,85
1984	7,74		7,74	5,69	7,64		7,64
1985	9,62		9,62	-0,69	9,11		9,11
1986	11,59		11,59	17,73	11,87		11,87
1987	4,10		11,95	18,90	4,80		12,28
1988	10,35	9,77	10,31	18,34	10,78	9,77	10,71
1989	15,33	9,79	14,94	19,26	15,55	9,79	15,17
1990	12,81	14,87	12,95	16,31	13,02	14,87	13,14
1991	10,02	27,33	11,19	16,99	10,44	27,33	11,52
1992	12,72	22,80	13,50	10,09	12,55	22,80	13,29
1993	4,95	16,50	5,92	1,85	4,75	16,50	5,68
1994	12,02	-5,31	10,42	4,63	11,57	-5,31	10,10
1995	-2,37	-10,00	-2,97	8,99	-1,71	-10,00	-2,33
1996	8,41	-11,06	6,98	18,01	9,03	-11,06	7,64
1997	5,94	5,11	5,89	13,64	6,47	5,11	6,39
1998	5,37	16,63	6,05	17,36	6,25	16,63	6,84
1999	5,60	17,15	6,37	19,45	6,73	17,15	7,37
2000	9,40	5,77	9,14	17,48	10,14	5,77	9,85
2001	9,31	1,21	8,73	13,19	9,69	1,21	9,14
2002	5,94	15,42	6,57	9,26	6,27	15,42	6,82
2003	7,29	12,76	7,68	10,00	7,57	12,76	7,91
2004	6,43	11,12	6,78	10,45	6,86	11,12	7,14
2005	7,21	10,74	7,49	9,86	7,50	10,74	7,73
2006	8,76	1,72	8,19	11,44	9,06	1,72	8,53
2007	7,68	12,32	8,03	9,98	7,94	12,32	8,24
2008	3,89	16,66	4,90	2,94	3,78	16,66	4,69
2009	-3,92	31,81	-0,78	-6,91	-4,26	31,81	-1,43
2010	-0,54	-3,08	-0,83	-2,46	-0,75	-3,08	-1,00
2011	0,83	-5,63	0,09	-2,59	0,45	-5,63	-0,17



**MINISTERIO DE EMPLEO Y SEGURIDAD SOCIAL**  
**Secretaría de Estado de la Seguridad Social**  
DIRECCIÓN GENERAL DE ORDENACIÓN DE LA SEGURIDAD SOCIAL

**Anexo al Informe Económico Financiero a los Presupuestos de la Seguridad Social de 2013**



## CAPÍTULO II

# PENSIONES DEL SISTEMA DE LA SEGURIDAD SOCIAL



## **PENSIONES DEL SISTEMA DE SEGURIDAD SOCIAL**

El Anexo de pensiones tiene como motivo servir de complemento al Informe Económico a fin de proporcionar una documentación estadística para hacer más ilustrativas las tendencias y estados de situación del sistema de pensiones de la Seguridad Social.

El contenido de los cuadros estadísticos de este Anexo, en su mayoría series desde 1977 a 2011, se refiere al colectivo protegido: volumen de pensiones y pensiones medias, mínimos de pensiones, altas y bajas, etc., tanto por regímenes como por clase de pensión.

### **CUADROS ESTADISTICOS Y REPRESENTACIONES GRAFICAS**

Comprende los siguientes apartados, referidos a pensiones contributivas de la Seguridad Social:

1. Aspectos generales de la evolución de las pensiones.
2. Evolución del número de altas iniciales y pensión media de las altas.
3. Datos complementarios de altas iniciales de pensiones.
4. Evolución del número de bajas definitivas y pensión media de las bajas.
5. Evolución del número y pensión media de las pensiones en vigor.
6. Datos complementarios de pensiones en vigor.
7. Distribución de las pensiones por Comunidades Autónomas.

## **1. - ASPECTOS GENERALES DE LA EVOLUCION DE LAS PENSIONES**

- Incluye datos referidos a:
  
- Evolución de las prestaciones económicas de la Seguridad Social (cuadro II.1).
- Evolución de las pensiones mínimas desde 1977 (cuadros II.2. y II.3).
- Relación del importe de las pensiones mínimas con el Salario Mínimo Interprofesional Neto. Evolución desde 1977 (cuadro II.4).
- Evolución de la revalorización de las pensiones desde 1986 (cuadro II.5).
- Evolución de los importes de pensiones por regímenes desde 1980 (cuadro II.6).
- Evolución de los importes de pensiones por clases desde 1977 (cuadro II.7).
- Cuantía del gasto en pensiones desde 1980, por clases y regímenes (cuadro II.8).

Cuadro II.1

**EVOLUCION DE LAS PRESTACIONES ECONOMICAS DE LA SEGURIDAD SOCIAL**

Millones de euros

AÑO	Pensiones			Incapacidad Temporal y Otras			Prest. Familiar. (4)	Síndrome Tóxico (3) y (4)	TOTAL
	Contribut.	No contrib.(1)	Total	I.T.	Mater.Pater. ries.embar. y lact.cuidado meno. Cancer (5)(6)	Otras Prest.(2)			
1977	2.367,05		2.367,05	484,35	0	94,11	357,98		3.303,49
1978	3.443,36		3.443,36	667,09	0	82,63	360,89		4.553,97
1979	4.501,39		4.501,39	855,12	0	75,97	376,14		5.808,62
1980	5.259,15		5.259,15	888,88	0	45,71	347,00		6.540,75
1981	6.652,54		6.652,54	983,97	0	52,12	317,40		8.006,03
1982	7.919,93		7.919,93	1.170,72	0	54,36	352,49		9.497,49
1983	9.562,22		9.562,22	1.269,93	0	58,41	337,59		11.228,16
1984	11.237,30		11.237,30	1.285,20	0	57,55	327,55		12.907,60
1985	12.738,81		12.738,81	1.354,35	0	53,22	283,38		14.429,77
1986	14.471,38		14.471,38	1.448,45	0	53,75	243,14		16.216,72
1987	15.909,07		15.909,07	1.566,61	0	54,25	206,56		17.736,48
1988	17.736,92		17.736,92	1.748,36	13,91	61,65	199,93		19.760,77
1989	20.006,91		20.006,91	2.074,24	23,07	57,92	196,98		22.359,12
1990	22.722,22		22.722,22	2.487,07	33,76	71,88	190,51		25.505,43
1991	25.382,63	37,81	25.420,44	3.017,01	45,17	79,30	200,46		28.762,38
1992	28.375,21	344,95	28.720,16	3.396,58	52,65	91,74	546,00		32.807,14
1993	31.544,28	603,85	32.148,13	3.349,07	54,33	101,69	570,99		36.224,20
1994	34.183,87	865,76	35.049,64	3.374,68	53,34	96,24	579,29		39.153,19
1995	37.204,82	967,49	38.172,31	3.375,93	331,28	90,62	598,28		42.568,42
1996	40.367,31	1.121,61	41.488,92	3.513,85	482,26	92,06	622,78		46.199,87
1997	42.538,64	1.228,76	43.767,40	3.316,70	536,04	111,87	639,41	36,33	48.407,75
1998	44.793,86	1.325,49	46.119,35	3.163,26	567,30	115,63	657,50	37,00	50.660,04
1999	46.854,78	1.391,88	48.246,66	3.333,63	639,04	129,04	673,15	36,56	53.058,09
2000	51.077,84	1.551,25	52.629,09	3.784,36	739,53	145,91	830,02	33,24	58.162,15
2001	53.374,62	1.618,15	54.992,77	4.278,29	847,53	164,68	794,70	26,82	61.104,79
2002	56.852,50	1.676,76	58.529,26	4.754,48	943,38	344,11	814,48	20,93	65.406,64
2003	60.151,39	1.735,83	61.887,22	5.154,21	1.080,91	174,43	852,95	186,91	69.336,63
2004	64.453,17	1.781,22	66.234,39	5.830,17	1.187,28	348,28	864,40	17,13	74.481,65
2005	68.950,14	1.848,76	70.798,90	6.406,70	1.319,49	379,42	916,77		79.821,28
2006	73.724,99	1.903,43	75.628,42	6.850,49	1.480,75	391,05	952,02		85.213,25
2007	79.805,40	1.978,10	81.783,50	7.253,60	1.787,40	417,71	1.016,62		92.258,83
2008	84.728,54	2.020,50	86.749,04	7.533,87	2.208,97	455,67	1.223,22		98.170,77
2009	89.972,08	2.038,36	92.010,44	7.176,03	2.292,84	458,65	1.308,97		103.246,93
2010	95.701,80	2.030,41	97.732,21	6.732,98	2.316,93	442,83	1.392,60		108.617,55
2011	99.533,71	1.996,14	101.529,84	6.241,07	2.351,59	433,59	1.326,43		111.882,53
2012	101.953,80	1.995,01	103.948,81	5.799,21	2.369,12	453,40	1.009,75		113.580,29
2013	106.350,10	2.475,55	108.825,65	5.830,59	2.309,34	476,78	1.367,15		118.809,51

**INCREMENTO INTERANUAL**

AÑO	Pensiones			Incapacidad Temporal y Otras			Prest. Familiar. (4)	Síndrome Tóxico (3) y (4)	TOTAL
	Contribut.	No contrib.(1)	Total	I.T.	Mater.Pater. ries.embar. y lact.cuidado meno. Cancer (5)(6)	Otras Prest.(2)			
1996/1995	8,50	15,93	8,69	4,09	45,58	1,59	4,09		8,53
1997/1996	5,38	9,55	5,49	-5,61	11,15	21,51	2,67		4,78
1998/1997	5,30	7,87	5,37	-4,63	5,83	3,37	2,83	1,85	4,65
1999/1998	4,60	5,01	4,61	5,39	12,65	11,60	2,38	-1,20	4,73
2000/1999	9,01	11,45	9,08	13,52	15,73	13,07	23,30	-9,09	9,62
2001/2000	4,50	4,31	4,49	13,05	14,60	12,87	-4,26	-19,30	5,06
2002/2001	6,52	3,62	6,43	11,13	11,31	108,96	2,49	-21,96	7,04
2003/2002	5,80	3,52	5,74	8,41	14,58	-49,31	4,72	793,01	6,01
2004/2003	7,15	2,61	7,02	13,11	9,84	99,67	1,34	-90,84	7,42
2005/2004	6,98	3,79	6,89	9,89	11,14	8,94	6,06		7,17
2006/2005	6,93	2,96	6,82	6,93	12,22	3,07	3,85		6,76
2007/2006	8,25	3,92	8,14	5,88	20,71	6,82	6,79		8,27
2008/2007	6,17	2,14	6,07	3,86	23,59	9,09	20,32		6,41
2009/2008	6,19	0,88	6,07	-4,75	3,80	0,65	7,01		5,17
2010/2009	6,37	-0,39	6,22	-6,17	1,05	-3,45	6,39		5,20
2011/2010	4,00	-1,69	3,89	-7,31	1,50	-2,09	-4,75		3,01
2012/2011	2,43	-0,06	2,38	-7,08	0,75	4,57	-23,87		1,52
2013/2012	4,31	24,09	4,69	0,54	-2,52	5,16	35,40		4,60

Fuente: Cuentas y Balances del Sistema de la Seguridad Social 1977 - 2011. Presupuestos 2012 y 2013.

(1) No incluye las transferencias al País Vasco y Navarra, cuyas cuantías figuran en el Capítulo IV " Transferencias a CC.AA".

(2) No contiene las prestaciones del Fondo especial de la Disposición Transitoria Sexta de la Ley 21/1986. En el 2002, y desde el 2004, incluye ayudas equivalentes a jubilación anticipada.

(3) En 2003 incluye ayudas equivalentes a jubilación anticipada.

(4) Desde 2005 el Síndrome Tóxico y desde 2008 la maternidad no contributiva, están incluidos en el programa de Prestaciones Familiares.

(5) Desde 2008 incluye nuevas prestaciones de paternidad y riesgo durante el embarazo y la lactancia natural.

(6) Desde 2001 incluye la nueva prestación por el cuidado de menores afectados de cáncer u otra enfermedad grave.

Cuadro II.2.1

## EVOLUCION DE LAS PENSIONES MINIMAS Y MÁXIMAS

CLASE PRESTACIONES	Euros/mes						
	1-5-77	1-1-78	1-5-78	1-1-79	1-1-80	1-1-81	1-1-82
<b>JUBILACION</b>							
Edad >= 65 años	55,89	64,91	72,84	83,06	95,56	109,99	122,10
Edad < 65 años	48,68	55,89	63,65	72,57	83,54	96,16	106,74
<b>INCAPACIDAD PERMANENTE</b>							
Gran Invalidez	83,84	97,36	110,71	126,21	145,14	164,98	183,13
Total edad >= 65 años y Absoluta	55,89	64,91	72,84	83,06	95,56	109,99	122,10
Parcial de A.T.>=65							106,74
<b>VIUDEDAD</b>							
Edad >= 65 años	42,07	48,68	55,35	63,11	72,57	83,54	92,74
Edad < 65 años	36,06	41,47	47,78	54,48	62,66	72,12	80,05
Edad >= 60 y <= 64 años							
Edad < 60 años							
<b>ORFANDAD</b>							
Un beneficiario	16,23	18,63	21,16	24,13	27,77	32,45	36,06
Absoluta	52,29	60,10	68,94	78,61	90,42	104,58	116,60
<b>FAVOR FAMILIARES</b>							
Un beneficiario	16,23	18,63	21,16	24,13	27,77	32,45	36,06
Si no existe viuda ni huérfano pensionista:							
Un beneficiario >= 65 años	42,07	48,68	55,35	63,11	72,57	83,54	92,74
Un beneficiario < 65 años	36,06	41,47	47,78	54,48	62,66	72,12	80,05
<b>SUBS.INVAL. PROVIS.</b>							
Larga enfermedad	45,08	52,29	53,91	61,48	70,77	81,74	90,75
<b>PENSIONES DEL SOVI:</b>							
Vejez e Invalidez	39,67	46,28	51,57	61,78	71,52	82,34	91,41
Viudedad >= 65 años	34,86	39,07	45,08	52,29	60,76	70,32	78,13
Viudedad < 65 años	28,85	34,26	38,40	45,11	51,99	60,10	66,71

CLASE PRESTACIONES	1-1-83	1984		1985		1986	
		Con cony.a cargo	Sin cony. a cargo	Con cony.a cargo	Sin cony. a cargo	Con cony.a cargo	Sin cony. a cargo
<b>JUBILACION</b>							
Edad >= 65 años	141,63	157,22	152,96	174,29	165,22	195,69	179,10
Edad < 65 años	123,84	137,48	133,76	152,63	144,45	171,29	156,26
<b>INCAPACIDAD PERMANENTE</b>							
Gran Invalidez	212,43	235,84	229,44	261,44	247,83	292,45	268,65
Total edad >= 65 años y Absoluta	141,63	157,22	152,96	174,29	165,22	195,69	179,10
Parcial de A.T.>=65	123,84	137,48	133,76	152,63	144,45	171,29	156,26
<b>VIUDEDAD</b>							
Edad >= 65 años	107,73		116,36		125,67		136,43
Edad < 65 años	92,95		100,40		108,45		117,80
Edad >= 60 y <= 64 años							
Edad < 60 años							
<b>ORFANDAD</b>							
Un beneficiario	41,92		45,29		48,92		52,89
Absoluta	134,87		145,69		157,38		170,69
<b>FAVOR FAMILIARES</b>							
Un beneficiario	41,92		45,29		48,92		52,89
Si no existe viuda ni huérfano pensionista:							
Un beneficiario >= 65 años	107,73		116,36		125,67		136,43
Un beneficiario < 65 años	92,95		100,40		108,45		117,80
<b>SUBS.INVAL. PROVIS.</b>							
Larga enfermedad	105,30	116,90	113,74	129,76	122,85	144,24	132,82
<b>PENSIONES DEL SOVI:</b>							
Vejez e Invalidez	106,08		114,58		122,61		132,43
Viudedad >= 65 años	90,63		97,90		104,76		113,14
Viudedad < 65 años	77,41		83,60		89,46		96,64
<b>PENSIÓN MÁXIMA</b>			<b>1.129,60</b>		<b>1.129,60</b>		<b>1.129,60</b>

Cuadro II.2.2

## EVOLUCION DE LAS PENSIONES MINIMAS Y MÁXIMAS

CLASE PRESTACIONES	Euros/mes									
	1987		1988		1989		1990		1991	
	Con cony. a cargo	Sin cony. a cargo	Con cony. a cargo	Sin cony. a cargo	Con cony. a cargo	Sin cony. a cargo	Con cony. a cargo	Sin cony. a cargo	Con cony. a cargo	Sin cony. a cargo
<b>JUBILACION</b>										
Edad >= 65 años	211,35	189,86	228,38	202,24	255,58	217,21	282,54	240,10	301,47	256,21
Edad < 65 años	184,99	165,64	199,84	176,46	223,61	189,53	247,20	209,51	263,78	223,58
<b>INCAPACIDAD PERMANENTE</b>										
Gran Invalidez	315,86	284,79	342,58	303,36	383,39	325,81	423,80	360,16	452,20	384,32
Total edad >= 65 años y Abs	211,35	189,86	228,38	202,24	255,58	217,21	282,54	240,10	301,47	256,21
Parcial de A.T.>=65	184,99	165,64	199,84	176,46	223,61	189,53	282,54	240,10	301,47	256,21
<b>VIUDEDAD</b>										
Edad >= 65 años		144,63		162,69		197,88		221,65		245,69
Edad < 65 años		124,89		133,06		142,92				
Edad >= 60 y <= 64 años								168,52		200,14
Edad < 60 años								158,01		168,61
<b>ORFANDAD</b>										
Un beneficiario		56,07		59,74		64,16		70,95		75,73
Absoluta		180,96		192,80		207,08		228,96		244,34
<b>FAVOR FAMILIARES</b>										
Un beneficiario		56,07		59,74		64,16		70,95		75,73
Si no existe viuda ni huérfano pensionista:										
Un beneficiario >= 65 años		144,63		154,04		165,46		182,92		195,18
Un beneficiario < 65 años		124,89		133,06		142,92		158,01		168,61
<b>SUBS. INVAL. PROVIS.</b>										
Larga enfermedad	155,78	140,82	168,28	150,01	188,30	161,13	208,13	178,14	222,10	190,10
<b>PENSIONES DEL SOVI:</b>										
Vejez e Invalidez		139,07		146,05		155,27		171,65		183,16
Viudedad >= 65 años		118,82		124,83		132,70		158,01		175,16
Viudedad < 65 años		101,48		107,49		114,28		158,01		175,16
<b>PENSIÓN MÁXIMA</b>	<b>1.129,60</b>		<b>1.129,60</b>		<b>1.163,56</b>		<b>1.245,01</b>		<b>1.328,43</b>	
CLASE PRESTACIONES	1992		1993		1994		1995		1996	
	Con cony. a cargo	Sin cony. a cargo	Con cony. a cargo	Sin cony. a cargo	Con cony. a cargo	Sin cony. a cargo	Con cony. a cargo	Sin cony. a cargo	Con cony. a cargo	Sin cony. a cargo
<b>JUBILACION</b>										
Edad >= 65 años	318,66	270,82	334,91	284,64	349,67	297,17	365,05	310,27	377,86	321,15
Edad < 65 años	278,84	236,35	293,08	248,43	306,01	259,37	319,50	270,79	330,71	280,28
<b>INCAPACIDAD PERMANENTE</b>										
Gran Invalidez	477,98	406,22	502,39	426,96	524,50	445,77	547,58	465,42	566,78	481,74
Total edad >= 65 años y Abs	318,66	270,82	334,91	284,64	349,67	297,17	365,05	310,27	377,86	321,15
Parcial de A.T.>=65	318,66	270,82	334,91	284,64	349,67	297,17	365,05	310,27	377,86	321,15
<b>VIUDEDAD</b>										
Edad >= 65 años		270,82		284,64		297,17		310,27		321,15
Edad < 65 años										
Edad >= 60 y <= 64 años		236,35		248,43		259,37		270,79		280,28
Edad < 60 años		180,30		189,50		197,85		206,57		213,84
<b>ORFANDAD</b>										
Un beneficiario		80,05		84,14		87,87		91,74		94,96
Absoluta		260,36		273,64		285,72		298,31		308,80
<b>FAVOR FAMILIARES</b>										
Un beneficiario		80,05		84,14		87,87		91,74		94,96
Si no existe viuda ni huérfano pensionista:										
Un beneficiario >= 65 años		206,33		216,88		226,43		236,41		244,70
Un beneficiario < 65 años		180,30		189,50		197,85		206,57		213,84
<b>SUBS. INVAL. PROVIS.</b>										
Larga enfermedad	234,79	200,95	246,78	211,23	257,65	220,54	269,01	230,25	278,45	238,33
<b>PENSIONES DEL SOVI:</b>										
Vejez e Invalidez		193,62		203,50		212,46		221,83		229,62
Viudedad >= 65 años		193,62		203,50		212,46		221,83		229,62
Viudedad < 65 años		193,62		203,50		212,46		221,83		229,62
<b>PENSIÓN MÁXIMA</b>	<b>1.404,15</b>		<b>1.475,76</b>		<b>1.540,69</b>		<b>1.608,48</b>		<b>1.664,78</b>	

## EVOLUCION DE LAS PENSIONES MINIMAS Y MÁXIMAS

Cuadro II.2.3

Euros/mes

CLASE PRESTACIONES	1997		1998		1999		2000		2001	
	Con cony. a cargo	Sin cony. a cargo	Con cony. a cargo	Sin cony. a cargo	Con cony. a cargo	Sin cony. a cargo	Con cony. a cargo	Sin cony. a cargo	Con cony. a cargo	Sin cony. a cargo
<b>JUBILACION</b>										
Edad >= 65 años	387,68	329,50	395,83	336,45	406,52	345,55	433,36	368,00	445,07	377,94
Edad < 65 años	339,33	287,58	346,48	293,62	355,86	301,56	382,09	323,49	392,42	332,24
<b>INCAPACIDAD PERMANENTE</b>										
Gran Invalidez	581,54	494,27	593,74	504,67	609,79	518,34	650,05	552,00	667,61	566,91
Total edad >= 65 años y Abs.	387,68	329,50	395,83	336,45	406,52	345,55	433,36	368,00	445,07	377,94
Parcial de A.T.>=65	387,68	329,50	395,83	336,45	406,52	345,55	433,36	368,00	445,07	377,94
<b>VIUDEDAD</b>										
Edad >= 65 años		329,50		336,45		345,55		368,00		377,94
Edad < 65 años										
Edad >= 60 y <= 64 años		287,58		293,62		301,56		323,49		332,24
Edad < 60 años		219,43		224,06		230,13		258,13		265,11
Edad < 60 años con cargas familiares				245,03		275,56		323,49		332,24
<b>ORFANDAD</b>										
Un beneficiario		97,45		99,53		102,23		106,47		109,35
Absoluta		316,88		323,58		332,36		364,60		374,46
<b>FAVOR FAMILIARES</b>										
Un beneficiario		97,45		99,53		102,23		106,47		109,35
Si no existe viuda ni huérfano pensionista:										
Un beneficiario >= 65 años		251,07		256,36		263,30		274,15		281,57
Un beneficiario < 65 años		219,43		224,06		230,13		258,13		265,11
<b>SUBS. INVAL. PROVIS.</b>										
Larga enfermedad	285,69	244,55	291,70	249,69	299,60	256,45	311,93	267,00	320,36	274,21
<b>PENSIONES DEL SOVI:</b>										
Vejez e Invalidez		235,60		240,56		247,08		260,09		267,12
Viudedad		235,60		240,56		247,08		260,09		267,12
<b>PENSIÓN MÁXIMA</b>		<b>1.708,06</b>		<b>1.743,93</b>		<b>1.791,02</b>		<b>1.864,45</b>		<b>1.914,80</b>

CLASE PRESTACIONES	2002		2003		2004		2005		2006	
	Con cony. a cargo	Sin cony. a cargo	Con cony. a cargo	Sin cony. a cargo	Con cony. a cargo	Sin cony. a cargo	Con cony. a cargo	Sin cony. a cargo	Con cony. a cargo	Sin cony. a cargo
<b>JUBILACION</b>										
Edad >= 65 años	462,43	392,68	475,38	403,68	492,02	417,81	531,21	444,74	569,07	469,73
Edad < 65 años	413,73	350,28	431,58	365,39	459,83	389,31	496,45	414,40	531,84	437,68
<b>INCAPACIDAD PERMANENTE</b>										
Gran Invalidez	693,65	589,02	713,07	605,52	738,03	626,72	796,82	667,11	853,61	704,60
Total edad >= 65 años y Abs.	462,43	392,68	475,38	403,68	492,02	417,81	531,21	444,74	569,07	469,73
Parcial de A.T.>=65	462,43	392,68	475,38	403,68	492,02	417,81	531,21	444,74	569,07	469,73
<b>VIUDEDAD</b>										
Edad >= 65 años		392,68		403,68		417,81		444,74		469,73
Edad < 65 años										
Edad >= 60 y <= 64 años		350,28		365,39		389,31		414,40		437,68
Edad < 60 años		279,51		291,57		310,66		330,68		349,27
Edad < 60 años con cargas familiares		350,28		365,39		389,31		414,40		437,68
<b>ORFANDAD</b>										
Un beneficiario		113,62		118,53		126,30		134,45		142,02
Absoluta		393,13		410,10		436,96		465,13		491,29
Por beneficiario minusválido<18 con minusvalía >65%...										201,18
<b>FAVOR FAMILIARES</b>										
Un beneficiario		113,62		118,53		126,30		134,45		142,02
Si no existe viuda ni huérfano pensionista:										
Un beneficiario >= 65 años		292,56		305,18		325,16		346,11		365,56
Un beneficiario < 65 años		275,45		287,34		306,15		325,88		344,20
<b>PENSIONES DEL SOVI:</b>										
Vejez e Invalidez		278,91		288,14		304,08		317,51		328,97
Viudedad		278,91	0,00	288,14	0,00	304,08	0,00	317,51	0,00	328,97
<b>PENSIÓN MÁXIMA</b>		<b>1.989,48</b>		<b>2.045,19</b>		<b>2.116,78</b>		<b>2.188,76</b>		<b>2.245,67</b>

Cuadro II.2.4

## EVOLUCION DE LAS PENSIONES MINIMAS Y MÁXIMAS

Euros/mes

CLASE PRESTACIONES	2007		2008		2009			2010		
	Con cony. a cargo	Sin cony. a cargo	Con cony. a cargo	Sin cony. a cargo	Con cony. a cargo	Sin cony: unidad económica unipersonal	Con conyuge no a cargo	Con cony. a cargo	Sin cony: unidad económica unipersonal	Con conyuge no a cargo
<b>JUBILACION</b>										
Edad >= 65 años	618,54	503,38	661,34	530,63	696,19	561,55	546,55	734,60	595,40	564,70
Edad < 65 años	578,08	469,04	618,08	494,44	651,63	524,28	509,28	688,50	556,90	526,20
<b>INCAPACIDAD PERMANENTE</b>										
Gran Invalidez	927,81	755,07	992,01	795,95	1.044,29	842,33	819,83	1.101,90	893,10	847,10
Total edad >= 65 años y Abs.	618,54	503,38	661,34	530,63	696,19	561,55	546,55	734,60	595,40	564,70
Parcial de A.T.>=65	618,54	503,38	661,34	530,63	696,19	561,55	546,55	734,60	595,40	564,70
<b>VIUDEDAD</b>										
Con cargas familiares		503,38		618,08		651,63			688,50	
Edad >= 65 años o con discapacidad >= 65%		503,38		530,63		561,55			595,40	
Edad >= 60 y <= 64 años		469,04		494,44		524,28			556,90	
Edad < 60 años		374,30		394,57		421,41			450,70	
<b>ORFANDAD</b>										
Un beneficiario		152,21		170,69		175,82			181,80	
Absoluta		526,51		565,26		597,23			632,50	
Por beneficiario minusválido<18 con minusvalía >65%...		318,87		336,14		346,23			357,80	
<b>FAVOR FAMILIARES</b>										
Un beneficiario		152,21		170,69		175,82			181,80	
Si no existe viuda ni huérfano pensionista:									439,50	
Un beneficiario >= 65 años		391,75		412,96		425,35			413,90	
Un beneficiario < 65 años		368,86		388,83		400,50				
<b>PENSIONES DEL SOVI:</b>										
Vejez e Invalidez		345,62		357,60		368,33			380,60	
Viudedad		345,62		357,60		368,33			380,60	
<b>PENSIÓN MÁXIMA</b>	<b>2.337,75</b>		<b>2.393,87</b>		<b>2.441,75</b>			<b>2.497,91</b>		

CLASE PRESTACIONES	2011			2012			2013		
	Con cony. a cargo	Sin cony: unidad económica unipersonal	Con conyuge no a cargo	Con cony. a cargo	Sin cony: unidad económica unipersonal	Con conyuge no a cargo	Con cony. a cargo	Sin cony: unidad económica unipersonal	Con conyuge no a cargo
<b>JUBILACION</b>									
Edad >= 65 años	756,00	612,70	581,10	763,60	618,90	587,00	771,30	625,10	592,90
Edad < 65 años	708,50	573,10	541,50	715,60	578,90	547,00	722,80	584,70	552,50
<b>INCAPACIDAD PERMANENTE</b>									
Gran Invalidez	1.134,00	919,10	871,70	1.145,40	928,40	880,50	1.157,00	937,70	889,40
Total edad >= 65 años y Abs.	756,00	612,70	581,10	763,60	618,90	587,00	771,30	625,10	592,90
Parcial de A.T.>=65	756,00	612,70	581,10	763,60	618,90	587,00	771,30	625,10	592,90
<b>VIUDEDAD</b>									
Con cargas familiares		708,50				715,60			722,80
Edad >= 65 años o con discapacidad >= 65%		612,70				618,90			625,10
Edad >= 60 y <= 64 años		573,10				578,90			584,70
Edad < 60 años		463,80				468,50			473,20
<b>ORFANDAD</b>									
Un beneficiario		187,10				189,00			190,90
Absoluta		650,90				657,50			664,10
minusvalía >65%...		368,20				371,90			375,70
<b>FAVOR FAMILIARES</b>									
Un beneficiario		187,10				189,00			190,90
Si no existe viuda ni huérfano									
Un beneficiario >= 65 años		452,30				456,90			461,50
Un beneficiario < 65 años		426,00				430,30			437,70
<b>PENSIONES DEL SOVI:</b>									
Vejez e Invalidez y Viudedad		391,70				395,70			399,70
Prestaciones SOVI no concurrentes		380,60				384,50			388,40
<b>PENSIÓN MÁXIMA</b>	<b>2.497,91</b>				<b>2.522,89</b>			<b>2.584,12</b>	

Cuadro II.3.1

## INCREMENTO INTERANUAL DE LA PENSION MINIMA

CLASE PRESTACIONES	78/77 1 de Enero	78/77 1 de Mayo	79/78	80/79	81/80	82/81	83/82	84/83		85/84	
								Con cony.a cargo	Sin cony. a cargo	Con cony.a cargo	Sin cony. a cargo
<b>JUBILACION</b>											
Edad >= 65 años	16,13	30,32	14,03	15,05	15,09	11,01	16,00	11,01	8,00	10,86	8,02
Edad < 65 años	14,81	30,74	14,02	15,11	15,11	11,00	16,02	11,02	8,01	11,02	8,00
<b>INCAPACIDAD PERMANENTE</b>											
Gran Invalidez	16,13	32,04	14,01	15,00	13,66	11,00	16,00	11,02	8,01	10,86	8,02
Total edad >= 65 años y Absoluta	16,13	30,32	14,03	15,05	15,09	11,01	16,00	11,01	8,00	10,86	8,02
Parcial de A.T.>=65							16,02	11,02	8,01	11,02	8,00
<b>VIUDEDAD</b>											
Edad >= 65 años	15,71	31,57	14,01	15,00	15,11	11,01	16,17		8,01		8,01
Edad < 65 años	15,00	32,50	14,03	15,00	15,11	11,00	16,10		8,02		8,02
Edad >= 60 y <= 64 años											
Edad < 60 años											

CLASE PRESTACIONES	86/85		87/86		88/87		89/88		90/89		91/90	
	Con cony.a cargo	Sin cony. a cargo	Con cony.a cargo	Sin cony. a cargo	Con cony.a cargo	Sin cony. a cargo	Con cony.a cargo	Sin cony. a cargo	Con cony.a cargo	Sin cony. a cargo	Con cony.a cargo	Sin cony. a cargo
<b>JUBILACION</b>												
Edad >= 65 años	12,28	8,40	8,00	6,01	8,06	6,52	11,91	7,40	10,55	10,54	6,70	6,71
Edad < 65 años	12,23	8,18	8,00	6,00	8,02	6,53	11,89	7,41	10,55	10,54	6,71	6,71
<b>INCAPACIDAD PERMANENTE</b>												
Gran Invalidez	11,86	8,40	8,00	6,01	8,46	6,52	11,91	7,40	10,54	10,54	6,70	6,71
Total edad >= 65 años y Abs.	12,28	8,40	8,00	6,01	8,06	6,52	11,91	7,40	10,55	10,54	6,70	6,71
Parcial de A.T.>=65	12,23	8,18	8,00	6,00	8,02	6,53	11,89	7,41	26,35	26,68	6,70	6,71
<b>VIUDEDAD</b>												
Edad >= 65 años		8,56		6,01		12,49		21,63		12,01		10,85
Edad < 65 años		8,62		6,02		6,54		7,41				
Edad >= 60 y <= 64 años										17,91		18,76
Edad < 60 años										10,56		6,71

CLASE PRESTACIONES	92/91		93/92		94/93		95/94		96/95		97/96	
	Con cony.a cargo	Sin cony. a cargo	Con cony.a cargo	Sin cony. a cargo	Con cony.a cargo	Sin cony. a cargo	Con cony.a cargo	Sin cony. a cargo	Con cony.a cargo	Sin cony. a cargo	Con cony.a cargo	Sin cony. a cargo
<b>JUBILACION</b>												
Edad >= 65 años	5,70	5,70	5,10	5,10	4,41	4,40	4,40	4,41	3,51	3,51	2,60	2,60
Edad < 65 años	5,71	5,71	5,11	5,11	4,41	4,40	4,41	4,40	3,51	3,51	2,61	2,61
<b>INCAPACIDAD PERMANENTE</b>												
Gran Invalidez	5,70	5,70	5,10	5,10	4,40	4,41	4,40	4,41	3,51	3,51	2,60	2,60
Total edad >= 65 años y Abs.	5,70	5,70	5,10	5,10	4,41	4,40	4,40	4,41	3,51	3,51	2,60	2,60
Parcial de A.T.>=65	5,70	5,70	5,10	5,10	4,41	4,40	4,40	4,41	3,51	3,51	2,60	2,60
<b>VIUDEDAD</b>												
Edad >= 65 años		10,23		5,10		4,40		4,41		3,51		2,60
Edad < 65 años												
Edad >= 60 y <= 64 años		18,09		5,11		4,40		4,40		3,51		2,61
Edad < 60 años		6,93		5,10		4,41		4,40		3,52		2,61

Cuadro II.3.2

## INCREMENTO INTERANUAL DE LA PENSION MINIMA

CLASE PRESTACIONES	98/97		99/98		2000/1999		2001/2000	
	Con cony. a cargo	Sin cony. a cargo	Con cony. a cargo	Sin cony. a cargo	Con cony. a cargo	Sin cony. a cargo	Con cony. a cargo	Sin cony. a cargo
<b>JUBILACION</b>								
Edad >= 65 años	2,10	2,11	2,70	2,71	6,60	6,50	2,70	2,70
Edad < 65 años	2,11	2,10	2,71	2,70	7,37	7,27	2,70	2,70
<b>INCAPACIDAD PERMANENTE</b>								
Gran Invalidez	2,10	2,10	2,70	2,71	6,60	6,49	2,70	2,70
Total edad >= 65 años y Abs.	2,10	2,11	2,70	2,71	6,60	6,50	2,70	2,70
Parcial de A.T.>=65	2,10	2,11	2,70	2,71	6,60	6,50	2,70	2,70
<b>VIUDEDAD</b>								
Edad >= 65 años		2,11		2,71		6,50		2,70
Edad >= 60 y <= 64 años		2,10		2,70		7,27		2,70
Edad < 60 años		2,11		2,71		12,17		2,70
Edad < 60 años con cargas familiares		11,67		12,46		17,39		2,70

CLASE PRESTACIONES	2002/2001		2003/2002		2004/2003		2005/2004	
	Con cony. a cargo	Sin cony. a cargo	Con cony. a cargo	Sin cony. a cargo	Con cony. a cargo	Sin cony. a cargo	Con cony. a cargo	Sin cony. a cargo
<b>JUBILACION</b>								
Edad >= 65 años	3,90	3,90	2,80	2,80	3,50	3,50	7,97	6,45
Edad < 65 años	5,43	5,43	4,31	4,31	6,55	6,55	7,96	6,44
<b>INCAPACIDAD PERMANENTE</b>								
Gran Invalidez	3,90	3,90	2,80	2,80	3,50	3,50	7,97	6,44
Total edad >= 65 años y Abs.	3,90	3,90	2,80	2,80	3,50	3,50	7,97	6,45
Parcial de A.T.>=65	3,90	3,90	2,80	2,80	3,50	3,50	7,97	6,45
<b>VIUDEDAD</b>								
Edad >= 65 años		3,90		2,80		3,50		6,45
Edad >= 60 y <= 64 años		5,43		4,31		6,55		6,44
Edad < 60 años		5,43		4,31		6,55		6,44
Edad < 60 años con cargas familiares		5,43		4,31		6,55		6,44

CLASE PRESTACIONES	2006/2005		2007/2006		2008/2007		2009/2008		
	Con cony. a cargo	Sin cony. a cargo	Con cony. a cargo	Sin cony. a cargo	Con cony. a cargo	Sin cony. a cargo	Con cony. a cargo	Sin cony. unidad económica unipersonal	Con conyuge no a cargo
<b>JUBILACION</b>									
Edad >= 65 años	7,13	5,62	8,69	7,16	6,92	5,41	5,27	5,83	3,00
Edad < 65 años	7,13	5,62	8,69	7,17	6,92	5,42	5,43	6,04	3,00
<b>INCAPACIDAD PERMANENTE</b>									
Gran Invalidez	7,13	5,62	8,69	7,16	6,92	5,41	5,27	5,83	3,00
Total edad >= 65 años y Abs.	7,13	5,62	8,69	7,16	6,92	5,41	5,27	5,83	3,00
Parcial de A.T.>=65	7,13	5,62	8,69	7,16	6,92	5,41	5,27	5,83	3,00
<b>VIUDEDAD</b>									
Con cargas familiares				15,01		22,79		5,43	
Edad >= 65 años o con discapacidad >= 65%		5,62		7,16		5,41		5,83	
Edad >= 60 y <= 64 años		5,62		7,17		5,42		6,04	
Edad < 60 años		5,62		7,17		5,42		6,80	

Cuadro II.3.3

## INCREMENTO INTERANUAL DE LA PENSION MINIMA

CLASE PRESTACIONES	2010/2009			2011/2010		
	Con cony. a cargo	Sin cony. unidad económica unipersonal	Con conyuge no a cargo	Con cony. a cargo	Sin cony. unidad económica unipersonal	Con conyuge no a cargo
<b>JUBILACION</b>						
Edad >= 65 años	8,59	9,11	6,32	2,91	2,91	2,90
Edad < 65 años	8,73	9,31	6,33	2,90	2,91	2,91
<b>INCAPACIDAD PERMANENTE</b>						
Gran Invalidez	8,59	9,11	6,33	2,91	2,91	2,90
Total edad >= 65 años y Abs.	8,59	9,11	6,32	2,91	2,91	2,90
Parcial de A.T.>=65	8,59	9,11	6,32	2,91	2,91	2,90
<b>VIUDEDAD</b>						
Con cargas familiares		8,73			2,90	
Edad >= 65 años o con discapacidad >= 65%		9,11			2,91	
Edad >= 60 y <= 64 años		9,31			2,91	
Edad < 60 años		10,06			2,91	

CLASE PRESTACIONES	2012/2011			2013/2012		
	Con cony. a cargo	Sin cony. unidad económica	Con conyuge no a cargo	Con cony. a cargo	Sin cony. unidad económica	Con conyuge no a cargo
<b>JUBILACION</b>						
Edad >= 65 años	1,01	1,01	1,02	1,01	1,00	1,01
Edad < 65 años	1,00	1,01	1,02	1,01	1,00	1,01
<b>INCAPACIDAD PERMANENTE</b>						
Gran Invalidez	1,01	1,01	1,01	1,01	1,00	1,01
Total edad >= 65 años y Abs.	1,01	1,01	1,02	1,01	1,00	1,01
Parcial de A.T.>=65	1,01	1,01	1,02	1,01	1,00	1,01
<b>VIUDEDAD</b>						
Con cargas familiares		1,00			1,01	
Edad >= 65 años o con discapacidad >= 65%		1,01			1,00	
Edad >= 60 y <= 64 años		1,01			1,00	
Edad < 60 años		1,01			1,00	

Cuadro II.4.1

## RELACION DEL IMPORTE DE LA PENSION MINIMA CON EL SALARIO MINIMO INTERPROFESIONAL NETO

CLASE PRESTACIONES	1-5-77	1-1-78	1-5-78	1-1-79	1-1-80	1-1-81	1-1-82
<b>JUBILACION</b>							
Edad >= 65 años	74,78	69,60	78,11	76,05	76,95	77,99	75,67
Edad < 65 años	65,13	59,94	68,25	66,44	67,27	68,19	66,15
<b>INCAPACIDAD PERMANENTE</b>							
Gran Invalidez	112,18	104,41	118,71	115,56	116,88	116,98	113,49
Total edad >= 65 años	74,78	69,60	78,11	76,05	76,95	77,99	75,67
Absoluta	74,78	69,60	78,11	76,05	76,95	77,99	75,67
<b>VIUDEDAD</b>							
Edad >= 65 años	56,29	52,20	59,36	57,78	58,44	59,24	57,47
Edad < 65 años	48,25	44,47	51,24	49,88	50,45	51,14	49,61
Edad >= 60 y <= 64 años							
Edad < 60 años							

CLASE PRESTACIONES	1-1-83	1984		1985		1986	
		Con cony. a cargo	Sin cony. a cargo	Con cony. a cargo	Sin cony. a cargo	Con cony. a cargo	Sin cony. a cargo
<b>JUBILACION</b>							
Edad >= 65 años	77,95	80,11	77,93	83,00	78,68	86,29	78,98
Edad < 65 años	68,16	70,05	68,15	72,68	68,79	75,53	68,91
<b>INCAPACIDAD PERMANENTE</b>							
Gran Invalidez	116,92	120,16	116,90	124,50	118,02	128,96	118,47
Total edad >= 65 años	77,95	80,11	77,93	83,00	78,68	86,29	78,98
Absoluta	77,95	80,11	77,93	83,00	78,68	86,29	78,98
<b>VIUDEDAD</b>							
Edad >= 65 años	59,29		59,29		59,85		60,16
Edad < 65 años	51,16		51,16		51,65		51,95
Edad >= 60 y <= 64 años							
Edad < 60 años							

Salario mínimo interprofesional neto es igual a salario mínimo deducidas cotizaciones a la Seguridad Social a cargo del trabajador.

Cuadro II.4.2

## RELACION DEL IMPORTE DE LA PENSION MINIMA CON EL SALARIO MINIMO INTERPROFESIONAL NETO

CLASE PRESTACIONES	1987		1988		1989		1990		1991	
	Con cony. a cargo	Sin cony. a cargo	Con cony. a cargo	Sin cony. a cargo	Con cony. a cargo	Sin cony. a cargo	Con cony. a cargo	Sin cony. a cargo	Con cony. a cargo	Sin cony. a cargo
<b>JUBILACION</b>										
Edad >= 65 años	88,75	79,73	91,79	81,28	96,91	82,36	100,00	84,98	100,21	85,17
Edad < 65 años	77,69	69,56	80,32	70,92	84,79	71,87	87,49	74,16	87,68	74,32
<b>INCAPACIDAD PERMANENTE</b>										
Gran Invalidez	132,64	119,60	137,69	121,93	145,38	123,54	150,00	127,47	150,31	127,75
Total edad >= 65 años	88,75	79,73	91,79	81,28	96,91	82,36	100,00	84,98	100,21	85,17
Absoluta	88,75	79,73	91,79	81,28	96,91	82,36	100,00	84,98	100,21	85,17
<b>VIUDEDAD</b>										
Edad >= 65 años		60,74		65,39		75,04		78,45		81,67
Edad < 65 años		52,45		53,48		54,19				
Edad >= 60 y <= 64 años								59,65		66,53
Edad < 60 años								55,92		56,05

CLASE PRESTACIONES	1992		1993		1994		1995		1996	
	Con cony. a cargo	Sin cony. a cargo	Con cony. a cargo	Sin cony. a cargo	Con cony. a cargo	Sin cony. a cargo	Con cony. a cargo	Sin cony. a cargo	Con cony. a cargo	Sin cony. a cargo
<b>JUBILACION</b>										
Edad >= 65 años	100,22	85,17	101,39	86,17	102,84	87,40	103,50	87,97	103,46	87,94
Edad < 65 años	87,70	74,33	88,73	75,21	90,00	76,28	90,58	76,77	90,55	76,75
<b>INCAPACIDAD PERMANENTE</b>										
Gran Invalidez	150,33	127,76	152,09	129,26	154,26	131,11	155,25	131,95	155,20	131,91
Total edad >= 65 años	100,22	85,17	101,39	86,17	102,84	87,40	103,50	87,97	103,46	87,94
Absoluta	100,22	85,17	101,39	86,17	102,84	87,40	103,50	87,97	103,46	87,94
<b>VIUDEDAD</b>										
Edad >= 65 años		85,17		86,17		87,40		87,97		87,94
Edad < 65 años										
Edad >= 60 y <= 64 años		74,33		75,21		76,28		76,77		76,75
Edad < 60 años		56,71		57,37		58,19		58,56		58,55

Salario mínimo interprofesional neto es igual a salario mínimo deducidas cotizaciones a la Seguridad Social a cargo del trabajador.

## RELACION DEL IMPORTE DE LA PENSION MINIMA CON EL SALARIO MINIMO INTERPROFESIONAL NETO

CLASE PRESTACIONES	1997		1998		1999		2000		2001	
	Con cony. a cargo	Sin cony. a cargo	Con cony. a cargo	Sin cony. a cargo	Con cony. a cargo	Sin cony. a cargo	Con cony. a cargo	Sin cony. a cargo	Con cony. a cargo	Sin cony. a cargo
<b>JUBILACION</b>										
Edad >= 65 años	103,43	87,91	103,41	87,90	104,32	88,68	108,93	92,50	109,64	93,11
Edad < 65 años	90,53	76,72	90,52	76,71	91,32	77,39	96,05	81,32	96,67	81,85
<b>INCAPACIDAD PERMANENTE</b>										
Gran Invalidez	155,15	131,87	155,12	131,85	156,49	133,02	163,40	138,76	164,47	139,66
Total edad >= 65 años	103,43	87,91	103,41	87,90	104,32	88,68	108,93	92,50	109,64	93,11
Absoluta	103,43	87,91	103,41	87,90	104,32	88,68	108,93	92,50	109,64	93,11
<b>VIUDEDAD</b>										
Edad >= 65 años		87,91		87,90		88,68		92,50		93,11
Edad < 65 años										
Edad >= 60 y <= 64 años		76,72		76,71		77,39		81,32		81,85
Edad < 60 años		58,54		58,54		59,06		64,89		65,31
Edad < 60 años con cargas familiares		58,54		64,02		70,72		81,32		81,85

CLASE PRESTACIONES	2002		2003		2004 Hasta 30 de Junio		2004 desde 1 de Julio (1)		2005	
	Con cony. a cargo	Sin cony. a cargo	Con cony. a cargo	Sin cony. a cargo	Con cony. a cargo	Sin cony. a cargo	Con cony. a cargo	Sin cony. a cargo	Con cony. a cargo	Sin cony. a cargo
<b>JUBILACION</b>										
Edad >= 65 años	111,67	94,82	112,50	95,53	114,09	96,88	107,05	90,90	110,57	92,57
Edad < 65 años	99,91	84,58	102,14	86,47	106,63	90,27	100,04	84,70	103,34	86,26
<b>INCAPACIDAD PERMANENTE</b>										
Gran Invalidez	167,50	142,23	168,75	143,30	171,13	145,32	160,57	136,35	165,86	138,86
Total edad >= 65 años	111,67	94,82	112,50	95,53	114,09	96,88	107,05	90,90	110,57	92,57
Absoluta	111,67	94,82	112,50	95,53	114,09	96,88	107,05	90,90	110,57	92,57
<b>VIUDEDAD</b>										
Edad >= 65 años		94,82		95,53		96,88		90,90		92,57
Edad < 65 años										
Edad >= 60 y <= 64 años		84,58		86,47		90,27		84,70		86,26
Edad < 60 años		67,49		69,00		72,04		67,59		68,83
Edad < 60 años con cargas familiares		84,58		86,47		90,27		84,70		86,26

CLASE PRESTACIONES	2006		2007		2008		2009			
	Con cony. a cargo	Sin cony. a cargo	Con cony. a cargo	Sin cony. a cargo	Con cony. a cargo	Sin cony. a cargo	Con cony. a cargo	Sin cony. unidad económica unipersonal	Con conyuge no a cargo	
<b>JUBILACION</b>										
Edad >= 65 años	112,34	92,73	115,75	94,20	117,70	94,43	119,13	96,09	93,53	
Edad < 65 años	104,99	86,40	108,18	87,77	110,00	87,99	111,51	89,72	87,15	
<b>INCAPACIDAD PERMANENTE</b>										
Gran Invalidez	168,51	139,10	173,63	141,30	176,55	141,65	178,70	144,14	140,29	
Total edad >= 65 años	112,34	92,73	115,75	94,20	117,70	94,43	119,13	96,09	93,53	
Absoluta	112,34	92,73	115,75	94,20	117,70	94,43	119,13	96,09	93,53	
<b>VIUDEDAD</b>										
Con cargas familiares		86,40		94,20		110,00		111,51		
Edad >= 65 años o con discapacidad >= 65%		92,73		94,20		94,43		96,09		
Edad < 65 años										
Edad >= 60 y <= 64 años		86,40		87,77		87,99		89,72		
Edad < 60 años		68,95		70,05		70,22		72,11		

Salario mínimo interprofesional neto es igual a salario mínimo deducidas cotizaciones a la Seguridad Social a cargo del trabajador.

(1) A partir del 1 de Julio el SMI ha pasado de 460,50 euros/mes a 490,80 euros/mes.

Cuadro II.4.4

## RELACION DEL IMPORTE DE LA PENSION MINIMA CON EL SALARIO MINIMO INTERPROFESIONAL NETO

CLASE PRESTACIONES	2010			2011		
	Con cony. a cargo	Sin cony: unidad económica unipersonal	Con conyuge no a cargo	Con cony. a cargo	Sin cony: unidad económica unipersonal	Con conyuge no a cargo
<b>JUBILACION</b>						
Edad >= 65 años	123,86	100,39	95,21	125,86	102,00	96,74
Edad < 65 años	116,09	93,90	88,72	117,95	95,41	90,15
<b>INCAPACIDAD PERMANENTE</b>						
Gran Invalidez	185,79	150,59	142,83	188,79	153,01	145,12
Total edad >= 65 años	123,86	100,39	95,21	125,86	102,00	96,74
Absoluta	123,86	100,39	95,21	125,86	102,00	96,74
<b>VIUDEDAD</b>						
Con cargas familiares		116,09			117,95	
Edad >= 65 años o con discapacidad >= 65%		100,39			102,00	
Edad >= 60 y <= 64 años		93,90			95,41	
Edad < 60 años		75,99			77,21	

CLASE PRESTACIONES	2012		
	Con cony. a cargo	Sin cony: unidad	Con conyuge no a cargo
<b>JUBILACION</b>			
Edad >= 65 años	127,12	103,03	97,72
Edad < 65 años	119,13	96,38	91,06
<b>INCAPACIDAD PERMANENTE</b>			
Gran Invalidez	190,69	154,56	146,59
Total edad >= 65 años	127,12	103,03	97,72
Absoluta	127,12	103,03	97,72
<b>VIUDEDAD</b>			
Con cargas familiares		119,13	
65%		103,03	
Edad >= 60 y <= 64 años		96,38	
Edad < 60 años		78,00	

Salario mínimo interprofesional neto es igual a salario mínimo deducidas cotizaciones a la Seguridad Social a cargo del trabajador.

Cuadro II.5.1

## EVOLUCION DE LA REVALORIZACION DE PENSIONES

1986				1987			
TRAMOS DE CUANTIA MENSUAL		REVALORIZACION		TRAMOS DE CUANTIA MENSUAL		REVALORIZACION	
		ANTERIOR A LA LEY 26/85	LEY 26/85			ANTERIOR A LA LEY 26/85	LEY 26/85
Hasta	223,40 €	8,3 % (1)	8%	Hasta	241,25 €	6% (1)	6% (1)
De	223,41 € a 224,02 €	Diferencia hasta 241,94 € (2)	8%	De	241,26 € a 243,54 €	Diferencia hasta 255,72 € (2)	Diferencia hasta 255,72€ (2)
De	224,03 € a 480,81 €	8% (3)	8%	De	243,55 € a 504,85 €	5% (3)	5%
De	480,82 € a 1.129,60 €	24,04 € (4)	8% (5)	De	504,86 € a 1.129,60 €	18,03 € (4)	5% (5)
Más de	1.129,60 €	0	0	Más de	1.129,60 €	0	0

(1) Si el hecho causante es en 1985, la revalorización es del 8%.

(2) Supone un incremento de revalorización que oscila del 8,3% al 8%.

(3) La cuantía comprendida entre 467,46 y 480,81€. se revalorizan en la cuantía necesaria para alcanzar 504,86€. El porcentaje de revalorización oscila del 8% al 5%.

(4) La pensión revalorizada no podrá exceder de 1.129,60€. El porcentaje de incremento oscila del 5% al 0%.

(5) Porcentaje de revalorización entre del 8% al 0%.

(1) Si el hecho causante es en 1986, la revalorización es del 5%.

(2) El incremento de revalorización oscila del 6 % al 5 %.

(3) La cuantía comprendida entre 497,99 y 504,85€. se revalorizan en la cuantía necesaria para alcanzar 522,89€. El porcentaje de revalorización oscila del 5% al 3,57%.

(4) La pensión revalorizada no podrá exceder de 1.129,60€. El porcentaje de incremento oscila del 3,75% al 0%.

(5) Porcentaje de revalorización entre del 5% al 0%.

1988				1989			
TRAMOS DE CUANTIA MENSUAL		REVALORIZACION		TRAMOS DE CUANTIA MENSUAL		REVALORIZACION	
		ANTERIOR A LA LEY 26/85	LEY 26/85			ANTERIOR A LA LEY 26/85	LEY 26/85
Hasta	253,33 €	5% (1)	5% (1)	Hasta	264,69 €	6,3%	6,3%
De	253,34 € a 255,76 €	Diferencia hasta 266,00 € (2)	Diferencia hasta 266,00€	De	264,70 € a 265,96 €	Diferencia hasta 281,38 € (1)	Diferencia hasta 281,38€ (1)
De	255,77 € a 499,89 €	4%	4%	De	265,97 € a 502,76 €	5,8%	5,8%
De	499,90 € a 504,85 €	Diferencia hasta 519,88 € (3)	4%	De	502,77 € a 504,85 €	Diferencia hasta 531,97 € (2)	5,8%
De	504,86 € a 1.129,60 €	15,03 € (4)	4% (5)	De	504,86 € a 1.163,56 €	1,8% + 18,03 € (3)	5,8% (4)
Más de	1.129,60 €	0	0	Más de	1.163,56 €	0	0

(1) Si el hecho causante es en 1987, la revalorización es del 4%.

(2) El incremento de revalorización oscila del 5% al 4%.

(3) Porcentaje de revalorización entre el 4 % y el 2,98 %..

(4) La pensión revalorizada no podrá exceder de 1.129,60€. El porcentaje de revalorización oscila entre el 2,98 % el 0 %.

(5) Porcentaje de revalorización del 4% al 0%.

La revalorización de las pensiones causadas en 1988 es de 1,8 % menos que la expuesta en el cuadro para cada tramo de pensión.

(1) El incremento de revalorización oscila del 6,3 % al 5,8 %.

(2) El incremento de revalorización oscila del 5,8 % al 5,37 %.

(3) El incremento de revalorización oscila del 5,37 % al 0 % al no poder exceder la cuantía de 1.163,56 €.

(4) El incremento de revalorización oscila del 5,8 % al 0 %.

Cuadro II.5.2

## EVOLUCION DE LA REVALORIZACION DE PENSIONES

1990			1991			1992		
TRAMOS DE CUANTIA MENSUAL	REVALORIZACION		TRAMOS DE CUANTIA MENSUAL	REVALORIZACION		TRAMOS DE CUANTIA MENSUAL	REVALORIZACION	
Hasta 280,55 €	9%		Hasta 1.328,43 € 6,7 % (1)			Hasta 1.404,15 €	5,7 (1)	
De 280,56 € a 283,14 €	Diferencia hasta alcanzar 305,80€ (1)							
De 283,15 € a 522,88 €	8%							
De 522,89 € a 527,76 €	Diferencia hasta alcanzar 564,71€ (2)							
De 527,77 € a 1.245,01 €	7% (3)		Más de 1.328,43 €	0		Más de 1.404,15 €	0	
Más de 1.245,01 €	0							

(1) El incremento de revalorización oscila del 9% al 8%.

(2) El incremento de revalorización oscila del 8% al 7%.

(3) La pensión revalorizada no puede exceder de 1.245,01 €/mes. El incremento de revalorización para el tramo de pensión entre 1.163,56 y 1.245,01 € oscila de un 7% a un 0%.

(1) La pensión revalorizada no puede exceder de 1.328,43 €/mes.

El incremento de revalorización para el tramo de pensión entre 1.245,01 y 1.328,43 € oscila de un 6,7% a un 0%.

(1) La pensión revalorizada no puede exceder de 1.404,15 €/mes.

El incremento de revalorización para el tramo de pensión entre 1.328,43 y 1.404,15 € oscila de un 5,7% a un 0%.

1993			1994			1995		
TRAMOS DE CUANTIA MENSUAL	REVALORIZACION		TRAMOS DE CUANTIA MENSUAL	REVALORIZACION		TRAMOS DE CUANTIA MENSUAL	REVALORIZACION	
Hasta 1.475,76 €	5,1 (1)		Hasta 1.527,41 €	3,5 (1)		Hasta 1.594,62 €	3,5 % mas 0,9 % por desviación I.P.C. 1994(1)	
Más de 1.475,76 €	0		Más de 1.527,41 €	0		Más de 1.594,62 €	0	

(1) La pensión revalorizada no puede exceder de 1.475,76 €/mes.

El incremento de revalorización para el tramo de pensión entre 1.404,15 y 1.475,76 € oscila de un 5,1% a un 0%.

(1) La pensión revalorizada no puede exceder de 1.527,41 €/mes.

El incremento de revalorización para el tramo de pensión entre 1.475,76 y 1.527,41 € oscila de un 3,5 % a un 0%.

(1) La pensión revalorizada no puede exceder de 1.594,62 €/mes.

El incremento de revalorización para el tramo de pensión entre 1.527,41 y 1.594,62 € oscila de un 4,4 % a un 0%.

1996			1997			1998		
TRAMOS DE CUANTIA MENSUAL	REVALORIZACION		TRAMOS DE CUANTIA MENSUAL	REVALORIZACION		TRAMOS DE CUANTIA MENSUAL	REVALORIZACION	
Hasta 1.664,78 €	3,5 % mas 0,9 % por desviación I.P.C. 1995(1)		Hasta 1.708,06 €	2,6 % (1)		Hasta 1.743,93 €	2,1 % (1)	
Más de 1.664,78 €	0		Más de 1.708,06 €	0		Más de 1.743,93 €	0	

(1) La pensión revalorizada no puede exceder de 1.664,78 €/mes.

El incremento de revalorización para el tramo de pensión entre 1.594,62 y 1.664,78 € oscila de un 4,4 % a un 0%.

(1) La pensión revalorizada no puede exceder de 1.708,06 €/mes.

El incremento de revalorización para el tramo de pensión entre 1.664,78 y 1.708,06 € oscila de un 2,6 % a un 0%.

(1) La pensión revalorizada no puede exceder de 1.743,93 €/mes.

El incremento de revalorización para el tramo de pensión entre 1.708,06 y 1.743,93 € oscila de un 2,1 % a un 0%.

Cuadro II.5.3

## EVOLUCION DE LA REVALORIZACION DE PENSIONES

1999			2000			2001		
TRAMOS DE CUANTIA MENSUAL	REVALORIZACION		TRAMOS DE CUANTIA MENSUAL	REVALORIZACION		TRAMOS DE CUANTIA MENSUAL	REVALORIZACION	
Hasta 1.775,32 €	1,8 (1)		Hasta 1.826,84 €	2,0 % mas 0,9 % por desviación I.P.C. 1999(1)		Hasta 1.901,74 €	2,0 % mas 2,1 % por desviación I.P.C. 2000(1)	
Más de 1.775,32 €	0		Más de 1.826,84 €	0		Más de 1.901,74 €	0	
(1) La pensión revalorizada no puede exceder de 1.775,32 €/mes El incremento de revalorización para el tramo de pensión entre 1.743,93 y 1.775,32 € oscila de un 1,8% a un 0%.			(1) La pensión revalorizada no puede exceder de 1.826,84 €/mes El incremento de revalorización para el tramo de pensión entre 1.775,32 y 1.826,84 € oscila de un 2,9 % a un 0%.			(1) La pensión revalorizada no puede exceder de 1.901,74 €/mes El incremento de revalorización para el tramo de pensión entre 1.826,84 y 1.901,74 € oscila de un 4,1 % a un 0%.		
2002			2003			2004		
TRAMOS DE CUANTIA MENSUAL	REVALORIZACION		TRAMOS DE CUANTIA MENSUAL	REVALORIZACION		TRAMOS DE CUANTIA MENSUAL	REVALORIZACION	
Hasta 1.953,10 €	2,0 % mas 0,7 % por desviación I.P.C. 2001(1)		Hasta 2.029,27 €	2,0 % mas 1,9 % por desviación I.P.C. 2002(1)		Hasta 2.086,10 €	2,0 % mas 0,8 % por desviación I.P.C. 2003(1)	
Más de 1.953,10 €	0		Más de 2.029,27 €	0		Más de 2.086,10 €	0	
(1) La pensión revalorizada no puede exceder de 1.953,10 €/mes El incremento de revalorización para el tramo de pensión entre 1.901,74 y 1.953,10 € oscila de un 2,7% a un 0%.			(1) La pensión revalorizada no puede exceder de 2.029,27 €/mes El incremento de revalorización para el tramo de pensión entre 1.953,10 y 2.029,27 € oscila de un 3,9 % a un 0%.			(1) La pensión revalorizada no puede exceder de 2.086,10 €/mes El incremento de revalorización para el tramo de pensión entre 2.029,27 y 2.086,10 € oscila de un 2,8 % a un 0%.		
2005			2006			2007		
TRAMOS DE CUANTIA MENSUAL	REVALORIZACION		TRAMOS DE CUANTIA MENSUAL	REVALORIZACION		TRAMOS DE CUANTIA MENSUAL	REVALORIZACION	
Hasta 2.159,12 €	2,0 % mas 1,5 % por desviación I.P.C. 2004(1)		Hasta 2.232,54 €	2,0 % mas 1,4 % por desviación I.P.C. 2005(1)		Hasta 2.290,59 €	2,0 % mas 0,6 % por desviación I.P.C. 2006(1)	
Más de 2.159,12 €	0		Más de 2.232,54 €	0		Más de 2.290,59 €	0	
(1) La pensión revalorizada no puede exceder de 2.159,12 €/mes El incremento de revalorización para el tramo de pensión entre 2.086,10 y 2.159,12 € oscila de un 3,5% a un 0%.			(1) La pensión revalorizada no puede exceder de 2.232,54 €/mes El incremento de revalorización para el tramo de pensión entre 2.159,12 y 2.232,54 € oscila de un 3,4 % a un 0%.			(1) La pensión revalorizada no puede exceder de 2.290,59 €/mes El incremento de revalorización para el tramo de pensión entre 2.232,54 y 2.290,59 € oscila de un 2,6 % a un 0%.		
2008			2009			2010		
TRAMOS DE CUANTIA MENSUAL	REVALORIZACION		TRAMOS DE CUANTIA MENSUAL	REVALORIZACION		TRAMOS DE CUANTIA MENSUAL	REVALORIZACION	
Hasta 2.384,51 €	2,0 % mas 2,1 % por desviación I.P.C. 2007 (1)		Hasta 2.441,75 €	2,0 % mas 0,4 % por desviación I.P.C. 2008 (1)		Hasta 2.466,20 €	1,0 % (1)	
Más de 2.384,51 €	0		Más de 2.441,75 €	0		Más de 2.466,20 €	0	
(1) La pensión revalorizada no puede exceder de 2.384,51 €/mes El incremento de revalorización para el tramo de pensión entre 2.290,59 y 2.384,51 € oscila de un			(1) La pensión revalorizada no puede exceder de 2.441,75 €/mes El incremento de revalorización para el tramo de pensión entre 2.384,51 y 2.441,75 € oscila de un 2,4% a un 0%.			(1) La pensión revalorizada no puede exceder de 2.466,20 €/mes El incremento de revalorización para el tramo de pensión entre 2.441,75 y 2.466,20 € oscila de un 1,0% a un 0%.		
2011			2012			2013		
TRAMOS DE CUANTIA MENSUAL	REVALORIZACION		TRAMOS DE CUANTIA MENSUAL	REVALORIZACION		TRAMOS DE CUANTIA MENSUAL	REVALORIZACION	
Hasta 2.497,91 €	1,3 % por desviación IPC 2010(1)		Hasta 2.522,89 €	1,0 % (1)		Hasta 2.548,12 €	1,0 % (1)	
Más de 2.497,91 €	0		Más de 2.522,89 €	0		Más de 2.548,12 €	0	
(1) La pensión revalorizada no puede exceder de 2.497,91 €/mes El incremento de revalorización para el tramo de pensión entre 2.466,20 y 2.497,91 € oscila de un 1,3% a un 0%.			(1) La pensión revalorizada no puede exceder de 2.522,89 €/mes El incremento de revalorización para el tramo de pensión entre 2.497,41 y 2.522,89 € oscila de un 1% a un 0%.			(1) La pensión revalorizada no puede exceder de 2.548,12 €/mes El incremento de revalorización para el tramo de pensión entre 2.522,89 y 2.548,12 € oscila de un 1% a un 0%.		

Cuadro II.6

## EVOLUCION DE LOS IMPORTES DE PENSIONES POR REGIMENES

Millones de euros

AÑOS	CONTRIBUTIVAS								NO CONTRIBUTIVAS (***)	TOTAL
	REGIMEN GENERAL (2)	R.E.T. AUTON. (1)	R.E. AGRARIO (1)	R.E.T. DEL MAR	R.E. MIN. CARBON	R.E. HOGAR (*)	ACC.DE TRABAJO	SUMA		
1980	2.766,48	348,32	1.504,45	105,90	113,06	221,39	199,55	<b>5.259,15</b>		<b>5.259,15</b>
1981	3.470,15	467,91	1.892,73	137,27	135,94	286,42	262,12	<b>6.652,54</b>		<b>6.652,54</b>
1982	4.215,58	543,99	2.176,01	164,39	172,30	344,18	303,48	<b>7.919,93</b>		<b>7.919,93</b>
1983	5.102,30	699,76	2.557,53	195,50	199,37	457,22	350,54	<b>9.562,22</b>		<b>9.562,22</b>
1984	6.106,58	805,90	2.923,81	233,53	237,20	522,96	407,32	<b>11.237,30</b>		<b>11.237,30</b>
1985	7.041,12	904,31	3.189,17	269,52	282,39	612,00	440,30	<b>12.738,81</b>		<b>12.738,81</b>
1986	8.075,90	1.036,40	3.518,22	302,43	321,22	726,95	490,26	<b>14.471,38</b>		<b>14.471,38</b>
1987(**)	9.425,53	1.164,67	3.775,23	331,03	354,51	327,53	530,57	<b>15.909,07</b>		<b>15.909,07</b>
1988	10.600,28	1.320,26	4.101,08	371,16	386,18	368,76	589,20	<b>17.736,92</b>		<b>17.736,92</b>
1989	11.914,93	1.596,89	4.560,96	418,20	424,22	440,90	650,82	<b>20.006,91</b>		<b>20.006,91</b>
1990	13.605,68	1.836,03	5.073,34	474,84	478,59	504,45	749,29	<b>22.722,22</b>		<b>22.722,22</b>
1991	15.334,07	2.063,77	5.502,22	538,01	537,39	563,56	843,60	<b>25.382,63</b>	<b>37,81</b>	<b>25.420,44</b>
1992	17.313,20	2.403,65	5.875,82	602,24	588,66	645,31	946,34	<b>28.375,21</b>	<b>344,95</b>	<b>28.720,16</b>
1993	19.683,25	2.627,82	6.189,56	658,40	627,61	697,91	1.059,73	<b>31.544,28</b>	<b>603,85</b>	<b>32.148,13</b>
1994	21.698,32	2.836,01	6.394,79	705,59	668,45	739,41	1.141,30	<b>34.183,87</b>	<b>865,76</b>	<b>35.049,64</b>
1995	23.998,74	3.067,18	6.640,75	757,12	718,82	787,83	1.234,38	<b>37.204,82</b>	<b>967,49</b>	<b>38.172,31</b>
1996	26.417,15	3.304,80	6.904,79	812,35	769,42	836,99	1.321,82	<b>40.367,31</b>	<b>1.121,61</b>	<b>41.488,92</b>
1997	28.203,17	3.443,93	6.995,13	845,95	803,55	860,55	1.386,36	<b>42.538,64</b>	<b>1.228,76</b>	<b>43.767,40</b>
1998	30.374,01	3.612,43	7.101,76	876,97	831,30	882,23	1.115,17	<b>44.793,86</b>	<b>1.325,49</b>	<b>46.119,35</b>
1999	31.673,79	3.816,97	7.179,78	912,33	855,01	898,00	1.518,89	<b>46.854,78</b>	<b>1.391,88</b>	<b>48.246,66</b>
2000	34.695,42	4.243,85	7.625,58	984,47	911,96	961,06	1.655,50	<b>51.077,84</b>	<b>1.551,25</b>	<b>52.629,09</b>
2001	36.497,20	4.500,96	7.709,43	1.021,35	932,92	976,40	1.736,36	<b>53.374,62</b>	<b>1.618,15</b>	<b>54.992,77</b>
2002	39.088,78	4.883,81	7.948,13	1.083,91	971,96	1.008,62	1.867,29	<b>56.852,50</b>	<b>1.676,76</b>	<b>58.529,26</b>
2003	41.673,25	5.222,04	8.092,63	1.134,13	1.012,32	1.027,54	1.989,48	<b>60.151,39</b>	<b>1.735,83</b>	<b>61.887,22</b>
2004	45.039,06	5.650,56	8.289,31	1.202,42	1.076,58	1.050,78	2.144,46	<b>64.453,17</b>	<b>1.781,22</b>	<b>66.234,39</b>
2005	48.517,41	6.118,44	8.569,53	1.265,46	1.115,54	1.092,11	2.271,65	<b>68.950,14</b>	<b>1.848,76</b>	<b>70.798,90</b>
2006	52.296,99	6.610,10	8.823,66	1.323,30	1.156,33	1.131,45	2.383,16	<b>73.724,99</b>	<b>1.903,43</b>	<b>75.628,42</b>
2007	57.036,95	7.243,13	9.191,26	1.400,91	1.215,24	1.184,98	2.532,93	<b>79.805,40</b>	<b>1.978,10</b>	<b>81.783,50</b>
2008	60.884,63	7.882,98	9.374,93	1.462,93	1.251,47	1.222,84	2.648,76	<b>84.728,54</b>	<b>2.020,50</b>	<b>86.749,04</b>
2009	65.032,69	11.786,01	6.334,91	1.519,09	1.281,81	1.255,60	2.761,97	<b>89.972,08</b>	<b>2.038,36</b>	<b>92.010,44</b>
2010	69.565,97	14.316,82	4.751,12	1.582,82	1.321,17	1.289,27	2.874,63	<b>95.701,80</b>	<b>2.030,41</b>	<b>97.732,21</b>
2011	72.717,71	14.842,64	4.812,17	1.611,36	1.338,25	1.300,20	2.911,38	<b>99.533,71</b>	<b>1.995,01</b>	<b>101.528,72</b>
2012 (2)	79.206,42	15.149,18	330,98	1.651,34	1.353,88	1.271,66	2.990,33	<b>101.953,80</b>	<b>1.995,01</b>	<b>103.948,81</b>
2013 (2)	84.389,19	15.861,58	0,01	1.674,68	1.413,91	0,01	3.010,73	<b>106.350,10</b>	<b>2.475,55</b>	<b>108.825,65</b>

Fuente: Cuentas y Balances del Sistema de la Seguridad Social 1980 - 2011. Presupuestos 2012 y 2013.

(\*) Hasta 1986 las cifras contienen además los importes de los Regímenes Especiales afectados por el R.D. 2621/86 de 24 de Diciembre, que se integran en el Régimen General o en el Especial de Autónomos.

(\*\*) Según R.D. 2621/86 de 24 de Diciembre, se integran en el Régimen General los R.especiales de: Artistas, Representantes de Comercio, Ferroviarios, Futbolistas y Toreros. En el R.E. de Autónomos se integra el R.E. de Escritores de Libros.

(\*\*\*) Las diferencias hasta el importe total de esta prestación aparecen en el Capítulo 4 "Transferencias a CC.AA."

(1) Por Ley 18/2007, de 4 de julio, con efectos de 1 de enero de 2008 los trabajadores cuenta propia del R.E. Agrario se integran en el R.E. de Trabajadores Autónomos (RETA).

(2) Incluye Sistema Especial Agrario (Sistema Especial Hogar, período transitorio 30/06/2012).

Cuadro II.7

## EVOLUCION DE LOS IMPORTES DE PENSIONES POR CLASES

Millones de euros

AÑOS	CONTRIBUTIVAS						NO CONTRIBUTIVAS (*)			TOTAL
	INCAPACIDAD	JUBILACION	VIUEDAD	ORFANDAD	F.FAMILIAR	SUMA	INVALIDEZ	JUBILACION	SUMA	
1977	586,09	1.319,05	400,80	53,29	7,83	<b>2.367,05</b>				<b>2.367,05</b>
1978	845,43	1.907,67	599,64	76,96	13,66	<b>3.443,36</b>				<b>3.443,36</b>
1979	1.152,87	2.451,59	781,09	98,44	17,40	<b>4.501,39</b>				<b>4.501,39</b>
1980	1.380,57	2.838,24	905,66	115,57	19,11	<b>5.259,15</b>				<b>5.259,15</b>
1981	1.794,99	3.564,39	1.121,86	145,94	25,36	<b>6.652,54</b>				<b>6.652,54</b>
1982	2.341,56	4.087,28	1.291,56	169,80	29,73	<b>7.919,93</b>				<b>7.919,93</b>
1983	2.879,21	4.908,90	1.544,43	194,93	34,75	<b>9.562,22</b>				<b>9.562,22</b>
1984	3.459,65	5.743,46	1.775,31	219,78	39,10	<b>11.237,30</b>				<b>11.237,30</b>
1985	3.832,78	6.605,18	2.016,67	240,89	43,28	<b>12.738,81</b>				<b>12.738,81</b>
1986	4.258,05	7.601,85	2.295,78	267,65	48,05	<b>14.471,38</b>				<b>14.471,38</b>
1987	4.627,40	8.402,85	2.543,27	284,33	51,21	<b>15.909,07</b>				<b>15.909,07</b>
1988	5.053,77	9.419,03	2.900,63	306,96	56,53	<b>17.736,92</b>				<b>17.736,92</b>
1989	5.549,43	10.624,58	3.438,20	332,25	62,44	<b>20.006,91</b>				<b>20.006,91</b>
1990	6.234,09	12.029,20	4.021,89	366,59	70,45	<b>22.722,22</b>				<b>22.722,22</b>
1991	6.849,26	13.453,52	4.606,11	395,79	77,95	<b>25.382,63</b>	5,25	32,56	<b>37,81</b>	<b>25.420,44</b>
1992	7.587,97	15.002,21	5.272,38	428,09	84,57	<b>28.375,21</b>	133,31	211,64	<b>344,95</b>	<b>28.720,16</b>
1993	8.289,87	16.791,06	5.903,39	465,34	94,62	<b>31.544,28</b>	272,67	331,18	<b>603,85</b>	<b>32.148,13</b>
1994	8.837,87	18.376,13	6.381,74	473,12	115,01	<b>34.183,87</b>	417,76	448,00	<b>865,76</b>	<b>35.049,64</b>
1995	9.496,99	20.196,83	6.893,33	496,36	121,30	<b>37.204,82</b>	485,08	482,41	<b>967,49</b>	<b>38.172,31</b>
1996	10.184,94	22.075,10	7.457,45	520,00	129,82	<b>40.367,31</b>	578,02	543,59	<b>1.121,61</b>	<b>41.488,92</b>
1997	10.648,05	23.401,77	7.818,42	532,99	137,40	<b>42.538,64</b>	647,91	580,85	<b>1.228,76</b>	<b>43.767,40</b>
1998 (1)	5.591,59	30.254,14	8.219,97	583,61	144,55	<b>44.793,86</b>	711,04	614,45	<b>1.325,49</b>	<b>46.119,35</b>
1999	5.762,71	31.665,65	8.629,57	649,34	147,51	<b>46.854,78</b>	754,60	637,28	<b>1.391,88</b>	<b>48.246,66</b>
2000	6.180,27	34.483,96	9.510,52	745,55	157,54	<b>51.077,84</b>	844,72	706,53	<b>1.551,25</b>	<b>52.629,09</b>
2001	6.412,75	36.060,82	9.969,37	770,31	161,37	<b>53.374,62</b>	736,48	881,67	<b>1.618,15</b>	<b>54.992,77</b>
2002	6.783,34	38.231,78	10.819,95	848,37	169,06	<b>56.852,50</b>	769,05	907,71	<b>1.676,76</b>	<b>58.529,26</b>
2003	7.195,98	40.186,71	11.697,36	894,00	177,34	<b>60.151,39</b>	790,58	945,25	<b>1.735,83</b>	<b>61.887,22</b>
2004	7.759,67	42.527,82	13.028,67	945,91	191,10	<b>64.453,17</b>	812,78	968,44	<b>1.781,22</b>	<b>66.234,39</b>
2005	8.334,69	45.474,45	13.939,20	1.002,01	199,79	<b>68.950,14</b>	842,39	1.006,37	<b>1.848,76</b>	<b>70.798,90</b>
2006	8.932,00	48.851,69	14.687,48	1.046,42	207,40	<b>73.724,99</b>	870,23	1.033,20	<b>1.903,43</b>	<b>75.628,42</b>
2007	9.751,05	52.944,95	15.782,31	1.108,45	218,64	<b>79.805,40</b>	907,23	1.070,87	<b>1.978,10</b>	<b>81.783,50</b>
2008	10.304,45	56.347,34	16.663,66	1.185,11	227,98	<b>84.728,54</b>	925,70	1.094,80	<b>2.020,50</b>	<b>86.749,04</b>
2009	10.782,56	60.144,40	17.546,45	1.261,91	236,76	<b>89.972,08</b>	936,69	1.101,67	<b>2.038,36</b>	<b>92.010,44</b>
2010	11.261,13	64.342,91	18.511,96	1.340,05	245,75	<b>95.701,80</b>	937,47	1.092,94	<b>2.030,41</b>	<b>97.732,21</b>
2011	11.455,79	67.397,89	19.035,63	1.390,96	253,44	<b>99.533,71</b>	920,35	1.075,78	<b>1.996,13</b>	<b>101.529,84</b>
2012	11.642,17	69.256,86	19.384,63	1.413,35	256,80	<b>101.953,81</b>	920,43	1.074,58	<b>1.995,01</b>	<b>103.948,82</b>
2013	11.751,65	72.931,70	19.862,07	1.539,14	265,54	<b>106.350,10</b>	1.140,24	1.335,31	<b>2.475,55</b>	<b>108.825,65</b>

Fuente: Cuentas y Balances del Sistema de la Seguridad Social 1977-2011. Presupuestos 2012 y 2013.

(\*) Las diferencias hasta el importe total de esta prestación aparecen en el Capítulo 4 "Transferencias a CC.AA.".

(1) Se ha procedido a la aplicación del artículo 7 del R.D. 1647/1997 de 31 de octubre, por el que las pensiones de incapacidad permanente cuando los beneficiarios cumplen la edad de 65 años, pasan a denominarse pensiones de jubilación.

Cuadro II.8.1

**IMPORTE DE LAS PENSIONES PAGADAS EN EL EJERCICIO 1980**

MILLONES DE EUROS

REGIMENES	INCAPACIDAD PERMANENTE	JUBILACION	VIUEDAD	ORFANDAD	FAVOR FAMILIARES	TOTAL
REGIMEN GENERAL	693,73	1.483,42	513,82	66,51	9,00	<b>2.766,48</b>
REGIMEN TRAB.AUTONOMOS	75,90	212,39	54,41	5,03	0,60	<b>348,33</b>
REGIMEN AGRARIO	405,70	877,20	202,85	17,70	1,00	<b>1.504,45</b>
REGIMEN DEL MAR	24,93	51,90	25,62	3,03	0,42	<b>105,90</b>
REGIMEN MINERIA CARBON	30,53	65,80	14,12	2,04	0,58	<b>113,07</b>
OTROS REGIM.ESPECIALES	30,76	147,54	39,05	3,49	0,56	<b>221,40</b>
ACCI. TRABAJO Y ENFERM. PROF.	119,03	--	55,80	17,78	6,95	<b>199,56</b>
<b>TOTAL</b>	<b>1.380,58</b>	<b>2.838,25</b>	<b>905,67</b>	<b>115,58</b>	<b>19,11</b>	<b>5.259,19 (*)</b>

(\*) Debe añadirse 47,17 millones de euros en concepto de asignación mensual para minusválidos, considerados en los 5.304,09 millones de euros que aparecen en l cuenta de gestión.

Fuente: Cuentas y Balances del Sistema de la Seguridad Social.

Cuadro II.8.2

**IMPORTE DE LAS PENSIONES PAGADAS EN EL EJERCICIO 1981**

MILLONES DE EUROS

REGIMENES	INCAPACIDAD PERMANENTE	JUBILACION	VIUEDAD	ORFANDAD	FAVOR FAMILIARES	TOTAL
REGIMEN GENERAL	896,79	1.857,05	620,81	83,42	12,09	<b>3.470,15</b>
REGIMEN TRAB.AUTONOMOS	101,39	290,22	69,18	6,35	0,76	<b>467,91</b>
REGIMEN AGRARIO	528,91	1.078,16	262,02	21,66	1,98	<b>1.892,73</b>
REGIMEN DEL MAR	31,52	68,87	32,57	3,74	0,56	<b>137,27</b>
REGIMEN MINERIA CARBON	33,44	82,29	17,07	2,43	0,72	<b>135,94</b>
OTROS REGIM.ESPECIALES	50,04	187,80	44,26	3,55	0,76	<b>286,42</b>
ACCI. TRABAJO Y ENFERM. PROF.	152,90	--	75,94	24,79	8,49	<b>262,12</b>
<b>TOTAL</b>	<b>1.794,99</b>	<b>3.564,39</b>	<b>1.121,86</b>	<b>145,94</b>	<b>25,36</b>	<b>6.652,54</b>

Fuente: Cuentas y Balances del Sistema de la Seguridad Social.

Cuadro II.8.3

**IMPORTE DE LAS PENSIONES PAGADAS EN EL EJERCICIO 1982**

MILLONES DE EUROS

REGIMENES	INCAPACIDAD PERMANENTE	JUBILACION	VIUEDAD	ORFANDAD	FAVOR FAMILIARES	TOTAL
REGIMEN GENERAL	1.201,05	2.183,61	719,42	97,23	14,27	<b>4.215,58</b>
REGIMEN TRAB.AUTONOMOS	127,05	327,66	80,94	7,44	0,89	<b>543,99</b>
REGIMEN AGRARIO	674,72	1.175,09	296,52	26,76	2,91	<b>2.176,01</b>
REGIMEN DEL MAR	40,13	81,52	37,64	4,40	0,70	<b>164,39</b>
REGIMEN MINERIA CARBON	44,96	104,23	19,54	2,71	0,86	<b>172,30</b>
OTROS REGIM.ESPECIALES	74,50	215,17	49,25	4,09	1,18	<b>344,18</b>
ACCI. TRABAJO Y ENFERM. PROF.	179,16	--	88,25	27,17	8,91	<b>303,48</b>
<b>TOTAL</b>	<b>2.341,56</b>	<b>4.087,28</b>	<b>1.291,56</b>	<b>169,80</b>	<b>29,73</b>	<b>7.919,93</b>

Fuente: Cuentas y Balances del Sistema de la Seguridad Social.

Cuadro II.8.4

**IMPORTE DE LAS PENSIONES PAGADAS EN EL EJERCICIO 1983**

MILLONES DE EUROS

REGIMENES	INCAPACIDAD PERMANENTE	JUBILACION	VIUEDAD	ORFANDAD	FAVOR FAMILIARES	TOTAL
REGIMEN GENERAL	1.495,85	2.613,42	863,03	112,80	17,21	<b>5.102,30</b>
REGIMEN TRAB.AUTONOMOS	162,29	426,13	101,31	8,97	1,06	<b>699,76</b>
REGIMEN AGRARIO	814,40	1.355,00	352,98	31,29	3,86	<b>2.557,53</b>
REGIMEN DEL MAR	49,25	95,40	44,91	5,08	0,86	<b>195,50</b>
REGIMEN MINERIA CARBON	51,01	120,94	23,43	3,03	0,96	<b>199,37</b>
OTROS REGIM.ESPECIALES	94,88	298,02	58,54	4,35	1,42	<b>457,22</b>
ACCI. TRABAJO Y ENFERM. PROF.	211,54	--	100,22	29,40	9,38	<b>350,54</b>
<b>TOTAL</b>	<b>2.879,21</b>	<b>4.908,90</b>	<b>1.544,43</b>	<b>194,93</b>	<b>34,75</b>	<b>9.562,22</b>

Fuente: Cuentas y Balances del Sistema de la Seguridad Social.

Cuadro II.8.5

**IMPORTE DE LAS PENSIONES PAGADAS EN EL EJERCICIO 1984**

MILLONES DE EUROS

REGIMENES	INCAPACIDAD PERMANENTE	JUBILACION	VIUDEDAD	ORFANDAD	FAVOR FAMILIARES	TOTAL
REGIMEN GENERAL	1.834,25	3.132,59	991,91	127,82	20,01	<b>6.106,58</b>
REGIMEN TRAB.AUTONOMOS	193,52	482,32	118,71	10,16	1,18	<b>805,90</b>
REGIMEN AGRARIO	941,49	1.532,67	408,70	36,03	4,92	<b>2.923,81</b>
REGIMEN DEL MAR	61,34	115,20	50,55	5,52	0,93	<b>233,53</b>
REGIMEN MINERIA CARBON	59,14	147,05	26,58	3,30	1,13	<b>237,20</b>
OTROS REGIM.ESPECIALES	117,37	333,62	65,20	5,21	1,56	<b>522,96</b>
ACCI. TRABAJO Y ENFERM. PROF.	252,56	--	113,66	31,75	9,36	<b>407,32</b>
<b>TOTAL</b>	<b>3.459,65</b>	<b>5.743,46</b>	<b>1.775,31</b>	<b>219,78</b>	<b>39,10</b>	<b>11.237,30</b>

Fuente: Cuentas y Balances del Sistema de la Seguridad Social.

Cuadro II.8.6

**IMPORTE DE LAS PENSIONES PAGADAS EN EL EJERCICIO 1985**

MILLONES DE EUROS

REGIMENES	INCAPACIDAD PERMANENTE	JUBILACION	VIUDEDAD	ORFANDAD	FAVOR FAMILIARES	TOTAL
REGIMEN GENERAL	2.047,47	3.699,34	1.131,65	140,19	22,47	<b>7.041,12</b>
REGIMEN TRAB.AUTONOMOS	214,91	538,48	138,29	11,34	1,30	<b>904,31</b>
REGIMEN AGRARIO	1.033,60	1.644,25	466,10	39,22	6,00	<b>3.189,17</b>
REGIMEN DEL MAR	65,44	140,62	56,27	6,09	1,10	<b>269,52</b>
REGIMEN MINERIA CARBON	63,68	183,89	29,95	3,62	1,24	<b>282,39</b>
OTROS REGIM.ESPECIALES	136,74	398,59	68,21	6,80	1,65	<b>612,00</b>
ACCID. TRABAJO Y ENFERM. PROF.	270,93	--	126,19	33,64	9,53	<b>440,30</b>
<b>TOTAL</b>	<b>3.832,78</b>	<b>6.605,18</b>	<b>2.016,67</b>	<b>240,89</b>	<b>43,28</b>	<b>12.738,81</b>

Fuente: Cuentas y Balances del Sistema de la Seguridad Social.

Cuadro II.8.7

**IMPORTE DE LAS PENSIONES PAGADAS EN EL EJERCICIO 1986**

MILLONES DE EUROS

REGIMENES	INCAPACIDAD PERMANENTE	JUBILACION	VIUDEDAD	ORFANDAD	FAVOR FAMILIARES	TOTAL
REGIMEN GENERAL	2.272,87	4.326,25	1.295,16	156,68	24,94	<b>8.075,90</b>
REGIMEN TRAB.AUTONOMOS	243,90	618,06	160,07	12,88	1,48	<b>1.036,39</b>
REGIMEN AGRARIO	1.139,52	1.804,11	523,22	44,28	7,08	<b>3.518,22</b>
REGIMEN DEL MAR	72,38	159,85	62,13	6,80	1,27	<b>302,43</b>
REGIMEN MINERIA CARBON	68,03	214,29	33,53	3,95	1,41	<b>321,22</b>
OTROS REGIM.ESPECIALES	158,23	479,30	80,04	7,39	1,99	<b>726,95</b>
ACCI. TRABAJO Y ENFERM. PROF.	303,10	--	141,62	35,66	9,87	<b>490,26</b>
<b>TOTAL</b>	<b>4.258,05</b>	<b>7.601,85</b>	<b>2.295,78</b>	<b>267,65</b>	<b>48,05</b>	<b>14.471,38</b>

Fuente: Cuentas y Balances del Sistema de la Seguridad Social.

Cuadro II.8.8

**IMPORTE DE LAS PENSIONES PAGADAS EN EL EJERCICIO 1987**

MILLONES DE EUROS

REGIMENES	INCAPACIDAD PERMANENTE	JUBILACION	VIUDEDAD	ORFANDAD	FAVOR FAMILIARES	TOTAL
REGIMEN GENERAL	2.488,51	5.208,08	1.526,43	174,17	28,33	<b>9.425,53</b>
REGIMEN TRAB.AUTONOMOS	273,02	694,63	181,32	14,12	1,57	<b>1.164,67</b>
REGIMEN AGRARIO	1.228,38	1.920,05	572,18	46,66	7,95	<b>3.775,23</b>
REGIMEN DEL MAR	78,67	175,88	67,86	7,19	1,42	<b>331,03</b>
REGIMEN MINERIA CARBON	74,04	236,08	38,72	4,18	1,48	<b>354,51</b>
REGIMEN EMPL.DE HOGAR	156,08	168,12	2,12	0,82	0,38	<b>327,53</b>
ACCI. TRABAJO Y ENFERM. PROF.	328,69	--	154,63	37,18	10,06	<b>530,57</b>
<b>TOTAL</b>	<b>4.627,40</b>	<b>8.402,85</b>	<b>2.543,27</b>	<b>284,33</b>	<b>51,21</b>	<b>15.909,07</b>

Fuente: Cuentas y Balances del Sistema de la Seguridad Social.

Cuadro II.8.9

**IMPORTE DE LAS PENSIONES PAGADAS EN EL EJERCICIO 1988**

MILLONES DE EUROS

REGIMENES	INCAPACIDAD PERMANENTE	JUBILACION	VIUDEDAD	ORFANDAD	FAVOR FAMILIARES	TOTAL
REGIMEN GENERAL	2.714,31	5.917,95	1.747,72	188,73	31,57	<b>10.600,28</b>
REGIMEN TRAB.AUTONOMOS	306,41	785,38	210,88	15,72	1,87	<b>1.320,26</b>
REGIMEN AGRARIO	1.327,34	2.066,03	648,35	50,34	9,02	<b>4.101,08</b>
REGIMEN DEL MAR	85,36	200,39	76,15	7,73	1,53	<b>371,16</b>
REGIMEN MINERIA CARBON	77,75	259,20	43,21	4,40	1,62	<b>386,18</b>
REGIMEN EMPL.DE HOGAR	174,31	190,08	2,95	0,98	0,45	<b>368,76</b>
ACCI. TRABAJO Y ENFERM. PROF.	368,29	--	171,38	39,07	10,46	<b>589,20</b>
<b>TOTAL</b>	<b>5.053,77</b>	<b>9.419,03</b>	<b>2.900,63</b>	<b>306,96</b>	<b>56,53</b>	<b>17.736,92</b>

Fuente: Cuentas y Balances del Sistema de la Seguridad Social.

Cuadro II.8.10

**IMPORTE DE LAS PENSIONES PAGADAS EN EL EJERCICIO 1989**

MILLONES DE EUROS

REGIMENES	INCAPACIDAD PERMANENTE	JUBILACION	VIUDEDAD	ORFANDAD	FAVOR FAMILIARES	TOTAL
REGIMEN GENERAL	2.952,76	6.679,17	2.044,19	203,82	34,99	<b>11.914,93</b>
REGIMEN TRAB.AUTONOMOS	361,91	936,06	278,06	18,66	2,21	<b>1.596,89</b>
REGIMEN AGRARIO	1.448,60	2.269,19	778,17	54,55	10,45	<b>4.560,96</b>
REGIMEN DEL MAR	91,89	228,07	88,43	8,15	1,66	<b>418,20</b>
REGIMEN MINERIA CARBON	82,81	284,57	50,37	4,75	1,72	<b>424,22</b>
REGIMEN EMPL.DE HOGAR	207,22	227,53	4,35	1,24	0,56	<b>440,90</b>
ACCI. TRABAJO Y ENFERM. PROF.	404,25	--	194,63	41,09	10,85	<b>650,82</b>
<b>TOTAL</b>	<b>5.549,44</b>	<b>10.624,58</b>	<b>3.438,20</b>	<b>332,25</b>	<b>62,44</b>	<b>20.006,91</b>

Fuente: Cuentas y Balances del Sistema de la Seguridad Social.

Cuadro II.8.11

**IMPORTE DE LAS PENSIONES PAGADAS EN EL EJERCICIO 1990**

MILLONES DE EUROS

REGIMENES	INCAPACIDAD PERMANENTE	JUBILACION	VIUDEDAD	ORFANDAD	FAVOR FAMILIARES	TOTAL
REGIMEN GENERAL	3.316,92	7.623,71	2.399,89	225,42	39,73	<b>13.605,68</b>
REGIMEN TRAB.AUTONOMOS	412,21	1.067,33	332,99	21,02	2,48	<b>1.836,03</b>
REGIMEN AGRARIO	1.604,59	2.495,76	900,57	60,14	12,28	<b>5.073,34</b>
REGIMEN DEL MAR	101,69	260,53	101,77	8,89	1,95	<b>474,84</b>
REGIMEN MINERIA CARBON	91,68	321,49	58,21	5,30	1,89	<b>478,59</b>
REGIMEN EMPL.DE HOGAR	236,27	260,36	5,75	1,42	0,66	<b>504,45</b>
ACCI. TRABAJO Y ENFERM. PROF.	470,72	--	222,72	44,39	11,46	<b>749,29</b>
<b>TOTAL</b>	<b>6.234,09</b>	<b>12.029,20</b>	<b>4.021,89</b>	<b>366,59</b>	<b>70,45</b>	<b>22.722,22</b>

Fuente: Cuentas y Balances del Sistema de la Seguridad Social.

Cuadro II.8.12

**IMPORTE DE LAS PENSIONES PAGADAS EN EL EJERCICIO 1991**

MILLONES DE EUROS

REGIMENES	INCAPACIDAD PERMANENTE	JUBILACION	VIUDEDAD	ORFANDAD	FAVOR FAMILIARES	TOTAL
REGIMEN GENERAL	3.641,03	8.646,92	2.757,56	244,53	44,02	<b>15.334,07</b>
REGIMEN TRAB.AUTONOMOS	459,80	1.188,20	389,67	23,30	2,80	<b>2.063,77</b>
REGIMEN AGRARIO	1.737,31	2.665,58	1.020,21	64,61	14,51	<b>5.502,22</b>
REGIMEN DEL MAR	109,95	301,49	115,02	9,49	2,06	<b>538,01</b>
REGIMEN MINERIA CARBON	99,95	363,55	66,21	5,72	1,97	<b>537,39</b>
REGIMEN EMPL.DE HOGAR	266,22	287,77	7,24	1,58	0,75	<b>563,56</b>
ACCID. TRABAJO Y ENFERM. PROF.	535,01	--	250,19	46,57	11,83	<b>843,60</b>
<b>SUMA CONTRIBUTIVAS</b>	<b>6.849,26</b>	<b>13.453,52</b>	<b>4.606,11</b>	<b>395,79</b>	<b>77,95</b>	<b>25.382,63</b>
NO CONTRIBUTIVAS (*)	5,25	32,56	--	--	--	<b>37,81</b>
<b>TOTAL</b>	<b>6.854,51</b>	<b>13.486,08</b>	<b>4.606,11</b>	<b>395,79</b>	<b>77,95</b>	<b>25.420,44</b>

Fuente: Cuentas y Balances del Sistemas de la Seguridad Social.

(\*) Las diferencias hasta el importe total de esta prestación aparecen en el Capítulo 4 "Transferencias a CC.AA.".

Cuadro II.8.13

**IMPORTE DE LAS PENSIONES PAGADAS EN EL EJERCICIO 1.992**

MILLONES DE EUROS						
REGIMENES	INCAPACIDAD PERMANENTE	JUBILACION	VIUDEDAD	ORFANDAD	FAVOR FAMILIARES	TOTAL
REGIMEN GENERAL	4.060,20	9.783,17	3.157,36	264,55	47,92	<b>17.313,20</b>
REGIMEN TRAB.AUTONOMOS	537,50	1.351,86	483,04	27,74	3,51	<b>2.403,65</b>
REGIMEN AGRARIO	1.851,32	2.800,72	1.139,03	68,88	15,86	<b>5.875,82</b>
REGIMEN DEL MAR	118,35	341,67	129,91	10,07	2,24	<b>602,24</b>
REGIMEN MINERIA CARBON	107,29	398,89	74,22	6,11	2,15	<b>588,66</b>
REGIMEN EMPLEADOS DE HOGAR	307,15	325,90	9,44	1,95	0,87	<b>645,31</b>
ACCID. TRABAJO Y ENFERM. PROF.	606,16	--	279,37	48,79	12,01	<b>946,33</b>
<b>SUMA CONTRIBUTIVAS</b>	<b>7.587,97</b>	<b>15.002,21</b>	<b>5.272,38</b>	<b>428,09</b>	<b>84,57</b>	<b>28.375,21</b>
NO CONTRIBUTIVAS (*)	133,31	211,64	--	--	--	<b>344,95</b>
<b>TOTAL</b>	<b>7.721,28</b>	<b>15.213,85</b>	<b>5.272,38</b>	<b>428,09</b>	<b>84,57</b>	<b>28.720,16</b>

Fuente: Cuentas y Balances del Sistema de la Seguridad Social.

(\*) Las diferencias hasta el importe total de esta prestación aparecen en el Capítulo 4 "Transferencias a CC.AA.".

Cuadro II.8.14

**IMPORTE DE LAS PENSIONES PAGADAS EN EL EJERCICIO 1.993**

MILLONES DE EUROS						
REGIMENES	INCAPACIDAD PERMANENTE	JUBILACION	VIUDEDAD	ORFANDAD	FAVOR FAMILIARES	TOTAL
REGIMEN GENERAL	4.483,08	11.240,51	3.610,74	293,05	55,88	<b>19.683,25</b>
REGIMEN TRAB.AUTONOMOS	591,37	1.467,32	534,96	30,27	3,91	<b>2.627,82</b>
REGIMEN AGRARIO	1.950,92	2.926,37	1.222,74	72,54	16,98	<b>6.189,56</b>
REGIMEN DEL MAR	124,96	380,58	139,99	10,42	2,45	<b>658,40</b>
REGIMEN MINERIA CARBON	113,69	424,51	80,81	6,36	2,25	<b>627,61</b>
REGIMEN EMPLEADOS DE HOGAR	332,13	351,78	10,92	2,12	0,96	<b>697,91</b>
ACCID. TRABAJO Y ENFERM. PROF.	693,72	--	303,22	50,59	12,19	<b>1.059,73</b>
<b>SUMA CONTRIBUTIVAS</b>	<b>8.289,87</b>	<b>16.791,06</b>	<b>5.903,39</b>	<b>465,34</b>	<b>94,62</b>	<b>31.544,28</b>
NO CONTRIBUTIVAS (*)	272,67	331,18	--	--	--	<b>603,85</b>
<b>TOTAL</b>	<b>8.562,55</b>	<b>17.122,23</b>	<b>5.903,39</b>	<b>465,34</b>	<b>94,62</b>	<b>32.148,13</b>

Fuente: Cuentas y Balances del Sistema de la Seguridad Social.

(\*) Las diferencias hasta el importe total de esta prestación aparecen en el Capítulo 4 "Transferencias a CC.AA.".

Cuadro II.8.15

**IMPORTE DE PENSIONES PAGADAS EN EL EJERCICIO 1.994**

MILLONES DE EUROS						
REGIMENES	INCAPACIDAD PERMANENTE	JUBILACION	VIUDEDAD	ORFANDAD	FAVOR FAMILIARES	TOTAL
REGIMEN GENERAL	4.823,18	12.552,16	3.952,38	296,26	74,35	<b>21.698,32</b>
REGIMEN TRAB.AUTONOMOS	642,75	1.577,86	578,76	32,29	4,35	<b>2.836,01</b>
REGIMEN AGRARIO	2.012,12	3.005,95	1.283,41	75,17	18,14	<b>6.394,79</b>
REGIMEN DEL MAR	131,12	413,44	147,82	10,63	2,58	<b>705,59</b>
REGIMEN MINERIA CARBON	119,29	453,57	86,55	6,68	2,37	<b>668,45</b>
REGIMEN EMPLEADOS DE HOGAR	350,76	373,15	12,24	2,25	1,01	<b>739,41</b>
ACCID. TRABAJO Y ENFERM. PROF.	758,65	--	320,59	49,85	12,21	<b>1.141,30</b>
<b>SUMA CONTRIBUTIVAS</b>	<b>8.837,87</b>	<b>18.376,13</b>	<b>6.381,74</b>	<b>473,12</b>	<b>115,01</b>	<b>34.183,87</b>
NO CONTRIBUTIVAS (*)	417,76	448,00	--	--	--	<b>865,76</b>
<b>TOTAL</b>	<b>9.255,63</b>	<b>18.824,13</b>	<b>6.381,74</b>	<b>473,12</b>	<b>115,01</b>	<b>35.049,64</b>

Fuente: Cuentas y Balances del Sistema de la Seguridad Social.

(\*) Las diferencias hasta el importe total de esta prestación aparecen en el Capítulo 4 "Transferencias a CC.AA.".

Cuadro II.8.16

**IMPORTE DE PENSIONES PAGADAS EN EL EJERCICIO 1.995**

MILLONES DE EUROS						
REGIMENES	INCAPACIDAD PERMANENTE	JUBILACION	VIUDEDAD	ORFANDAD	FAVOR FAMILIARES	TOTAL
REGIMEN GENERAL	5.244,08	14.065,14	4.299,81	311,94	77,76	<b>23.998,74</b>
REGIMEN TRAB.AUTONOMOS	703,36	1.693,44	630,47	34,89	5,00	<b>3.067,18</b>
REGIMEN AGRARIO	2.085,47	3.099,43	1.356,63	79,42	19,80	<b>6.640,75</b>
REGIMEN DEL MAR	136,49	449,74	157,01	11,20	2,69	<b>757,12</b>
REGIMEN MINERIA CARBON	124,51	490,79	93,85	7,15	2,52	<b>718,82</b>
REGIMEN EMPLEADOS DE HOGAR	372,12	398,29	13,87	2,44	1,11	<b>787,83</b>
ACCID. TRABAJO Y ENFERM. PROF.	830,95	--	341,68	49,33	12,42	<b>1.234,38</b>
<b>SUMA CONTRIBUTIVAS</b>	<b>9.496,99</b>	<b>20.196,83</b>	<b>6.893,33</b>	<b>496,36</b>	<b>121,30</b>	<b>37.204,82</b>
NO CONTRIBUTIVAS (*)	485,08	482,41	--	--	--	<b>967,49</b>
<b>TOTAL</b>	<b>9.982,07</b>	<b>20.679,24</b>	<b>6.893,33</b>	<b>496,36</b>	<b>121,30</b>	<b>38.172,31</b>

Fuente: Cuentas y Balances del Sistema de la Seguridad Social.

(\*) Las diferencias hasta el importe total de esta prestación aparecen en el Capítulo 4 "Transferencias a CC.AA.".

Cuadro II.8.17

## IMPORTE DE PENSIONES PAGADAS EN EL EJERCICIO 1.996

MILLONES DE EUROS						
REGIMENES	INCAPACIDAD PERMANENTE	JUBILACION	VIUEDAD	ORFANDAD	FAVOR FAMILIARES	TOTAL
REGIMEN GENERAL	5.716,63	15.602,60	4.686,95	327,77	83,20	26.417,15
REGIMEN TRAB.AUTONOMOS	755,45	1.819,31	687,08	37,29	5,67	3.304,80
REGIMEN AGRARIO	2.153,28	3.213,17	1.432,91	83,98	21,45	6.904,79
REGIMEN DEL MAR	142,61	485,77	169,23	11,74	2,99	812,35
REGIMEN MINERIA CARBON	129,53	528,44	101,35	7,48	2,62	769,42
REGIMEN EMPLEADOS DE HOGAR	391,29	425,81	15,96	2,67	1,25	836,99
ACCID. TRABAJO Y ENFERM. PROF.	896,15	--	363,98	49,07	12,63	1.321,82
<b>SUMA CONTRIBUTIVAS</b>	<b>10.184,94</b>	<b>22.075,10</b>	<b>7.457,45</b>	<b>520,00</b>	<b>129,82</b>	<b>40.367,31</b>
NO CONTRIBUTIVAS (*)	578,02	543,59	--	--	--	1.121,61
<b>TOTAL</b>	<b>10.762,96</b>	<b>22.618,69</b>	<b>7.457,45</b>	<b>520,00</b>	<b>129,82</b>	<b>41.488,92</b>

Fuente: Cuentas y Balances del Sistema de la Seguridad Social.

(\*) Las diferencias hasta el importe total de esta prestación aparecen en el Capítulo 4 "Transferencias a CC.AA."

Cuadro II.8.18

## IMPORTE DE PENSIONES PAGADAS EN EL EJERCICIO 1.997

MILLONES DE EUROS						
REGIMENES	INCAPACIDAD PERMANENTE	JUBILACION	VIUEDAD	ORFANDAD	FAVOR FAMILIARES	TOTAL
REGIMEN GENERAL	6.067,68	16.754,28	4.956,81	335,84	88,57	28.203,17
REGIMEN TRAB.AUTONOMOS	792,19	1.892,63	713,83	39,23	6,05	3.443,93
REGIMEN AGRARIO	2.164,76	3.249,71	1.470,23	87,46	22,98	6.995,13
REGIMEN DEL MAR	145,02	511,03	174,89	11,89	3,13	845,95
REGIMEN MINERIA CARBON	132,29	554,36	106,40	7,66	2,85	803,55
REGIMEN EMPLEADOS DE HOGAR	399,85	439,77	16,70	2,90	1,33	860,55
ACCID. TRABAJO Y ENFERM. PROF.	946,28	--	379,57	48,01	12,51	1.386,36
<b>SUMA CONTRIBUTIVAS</b>	<b>10.648,05</b>	<b>23.401,77</b>	<b>7.818,42</b>	<b>532,99</b>	<b>137,40</b>	<b>42.538,64</b>
NO CONTRIBUTIVAS (*)	647,91	580,85	--	--	--	1.228,76
<b>TOTAL</b>	<b>11.295,96</b>	<b>23.982,62</b>	<b>7.818,42</b>	<b>532,99</b>	<b>137,40</b>	<b>43.767,40</b>

Fuente: Cuentas y Balances del Sistema de la Seguridad Social.

(\*) Las diferencias hasta el importe total de esta prestación aparecen en el Capítulo 4 "Transferencias a CC.AA."

Cuadro II.8.19

## IMPORTE DE PENSIONES PAGADAS EN EL EJERCICIO 1.998

MILLONES DE EUROS						
REGIMENES	INCAPACIDAD PERMANENTE	JUBILACION	VIUEDAD	ORFANDAD	FAVOR FAMILIARES	TOTAL
REGIMEN GENERAL	3.745,46	20.902,97	5.260,29	371,39	93,90	30.374,01
REGIMEN TRAB.AUTONOMOS	359,63	2.456,00	745,81	44,49	6,48	3.612,43
REGIMEN AGRARIO	583,23	4.892,86	1.508,50	92,92	24,24	7.101,76
REGIMEN DEL MAR	75,89	603,77	181,24	12,78	3,28	876,97
REGIMEN MINERIA CARBON	67,57	640,21	112,40	8,17	2,94	831,30
REGIMEN EMPLEADOS DE HOGAR	101,56	758,33	17,84	3,13	1,38	882,23
ACCID. TRABAJO Y ENFERM. PROF.	658,24	--	393,88	50,74	12,31	1.115,17
<b>SUMA CONTRIBUTIVAS</b>	<b>5.591,59</b>	<b>30.254,14</b>	<b>8.219,97</b>	<b>583,61</b>	<b>144,55</b>	<b>44.793,86</b>
NO CONTRIBUTIVAS (*)	711,04	614,45	--	--	--	1.325,49
<b>TOTAL</b>	<b>6.302,63</b>	<b>30.868,59</b>	<b>8.219,97</b>	<b>583,61</b>	<b>144,55</b>	<b>46.119,35</b>

Fuente: Cuentas y Balances del Sistema de la Seguridad Social.

(\*) Las diferencias hasta el importe total de esta prestación aparecen en el Capítulo 4 "Transferencias a CC.AA."

Cuadro II.8.20

## IMPORTE DE PENSIONES PAGADAS EN EL EJERCICIO 1.999

MILLONES DE EUROS						
REGIMENES	INCAPACIDAD PERMANENTE	JUBILACION	VIUEDAD	ORFANDAD	FAVOR FAMILIARES	TOTAL
REGIMEN GENERAL	3.895,09	21.699,57	5.567,08	416,88	95,17	31.673,79
REGIMEN TRAB.AUTONOMOS	382,56	2.589,86	786,50	51,28	6,76	3.816,97
REGIMEN AGRARIO	562,33	4.950,67	1.542,06	99,29	25,42	7.179,78
REGIMEN DEL MAR	76,30	628,95	189,56	14,14	3,38	912,33
REGIMEN MINERIA CARBON	68,91	655,51	118,50	9,00	3,11	855,01
REGIMEN EMPLEADOS DE HOGAR	95,28	778,82	18,97	3,42	1,51	898,00
ACCID. TRABAJO Y ENFERM. PROF.	682,24	362,28	406,89	55,33	12,15	1.518,89
<b>SUMA CONTRIBUTIVAS</b>	<b>5.762,71</b>	<b>31.665,65</b>	<b>8.629,57</b>	<b>649,34</b>	<b>147,51</b>	<b>46.854,78</b>
NO CONTRIBUTIVAS (*)	754,60	637,28	--	--	--	1.391,88
<b>TOTAL</b>	<b>6.517,32</b>	<b>32.302,93</b>	<b>8.629,57</b>	<b>649,34</b>	<b>147,51</b>	<b>48.246,66</b>

Fuente: Cuentas y Balances del Sistema de la Seguridad Social.

(\*) Las diferencias hasta el importe total de esta prestación aparecen en el Capítulo 4 "Transferencias a CC.AA."

Cuadro II.8.21

## IMPORTE DE PENSIONES PAGADAS EN EL EJERCICIO 2000

MILLONES DE EUROS						
REGIMENES	INCAPACIDAD PERMANENTE	JUBILACION	VIUEDAD	ORFANDAD	FAVOR FAMILIARES	TOTAL
REGIMEN GENERAL	4.203,21	23.741,93	6.169,34	480,49	100,45	<b>34.695,42</b>
REGIMEN TRAB.AUTONOMOS	423,97	2.876,10	876,11	60,28	7,39	<b>4.243,85</b>
REGIMEN AGRARIO	563,89	5.254,71	1.666,02	112,58	28,38	<b>7.625,58</b>
REGIMEN DEL MAR	79,27	678,94	206,36	16,16	3,74	<b>984,47</b>
REGIMEN MINERIA CARBON	73,47	694,49	130,52	10,16	3,32	<b>911,96</b>
REGIMEN EMPLEADOS DE HOGAR	94,49	839,72	21,19	3,99	1,67	<b>961,06</b>
ACCID. TRABAJO Y ENFERM. PROF.	741,96	398,08	440,97	61,91	12,58	<b>1.655,50</b>
<b>SUMA CONTRIBUTIVAS</b>	<b>6.180,27</b>	<b>34.483,96</b>	<b>9.510,52</b>	<b>745,55</b>	<b>157,54</b>	<b>51.077,84</b>
NO CONTRIBUTIVAS (*)	844,72	706,53	--	--	--	<b>1.551,25</b>
<b>TOTAL</b>	<b>7.025,00</b>	<b>35.190,49</b>	<b>9.510,52</b>	<b>745,55</b>	<b>157,54</b>	<b>52.629,09</b>

Fuente: Cuentas y Balances del Sistema de la Seguridad Social.

(\*) Las diferencias hasta el importe total de esta prestación aparecen en el Capítulo 4 "Transferencias a CC.AA."

Cuadro II.8.22

## IMPORTE DE PENSIONES PAGADAS EN EL EJERCICIO 2001

MILLONES DE EUROS						
REGIMENES	INCAPACIDAD PERMANENTE	JUBILACION	VIUEDAD	ORFANDAD	FAVOR FAMILIARES	TOTAL
REGIMEN GENERAL	4.389,81	24.995,89	6.512,52	496,43	102,55	<b>36.497,20</b>
REGIMEN TRAB.AUTONOMOS	451,28	3.054,22	924,68	63,02	7,76	<b>4.500,96</b>
REGIMEN AGRARIO	545,30	5.316,83	1.700,77	117,11	29,42	<b>7.709,43</b>
REGIMEN DEL MAR	80,08	705,20	215,58	16,59	3,90	<b>1.021,35</b>
REGIMEN MINERIA CARBON	74,54	707,55	136,75	10,63	3,45	<b>932,92</b>
REGIMEN EMPLEADOS DE HOGAR	89,32	858,43	22,67	4,31	1,67	<b>976,40</b>
ACCID. TRABAJO Y ENFERM. PROF.	782,42	422,70	456,40	62,22	12,62	<b>1.736,36</b>
<b>SUMA CONTRIBUTIVAS</b>	<b>6.412,75</b>	<b>36.060,82</b>	<b>9.969,37</b>	<b>770,31</b>	<b>161,37</b>	<b>53.374,62</b>
NO CONTRIBUTIVAS (*)	736,48	881,67	--	--	--	<b>1.618,15</b>
<b>TOTAL</b>	<b>7.149,23</b>	<b>36.942,49</b>	<b>9.969,37</b>	<b>770,31</b>	<b>161,37</b>	<b>54.992,77</b>

Fuente: Cuentas y Balances del Sistema de la Seguridad Social.

(\*) Las diferencias hasta el importe total de esta prestación aparecen en el Capítulo 4 "Transferencias a CC.AA."

Cuadro II.8.23

## IMPORTE DE PENSIONES PAGADAS EN EL EJERCICIO 2002

MILLONES DE EUROS						
REGIMENES	INCAPACIDAD PERMANENTE	JUBILACION	VIUEDAD	ORFANDAD	FAVOR FAMILIARES	TOTAL
REGIMEN GENERAL	4.673,17	26.622,40	7.135,64	550,31	107,26	<b>39.088,78</b>
REGIMEN TRAB.AUTONOMOS	488,27	3.309,08	1.007,75	70,47	8,24	<b>4.883,81</b>
REGIMEN AGRARIO	539,28	5.471,84	1.779,27	126,51	31,23	<b>7.948,13</b>
REGIMEN DEL MAR	82,69	747,84	231,40	17,88	4,10	<b>1.083,91</b>
REGIMEN MINERIA CARBON	76,31	731,65	148,88	11,53	3,59	<b>971,96</b>
REGIMEN EMPLEADOS DE HOGAR	85,82	891,21	24,95	4,87	1,77	<b>1.008,62</b>
ACCID. TRABAJO Y ENFERM. PROF.	837,80	457,76	492,06	66,80	12,87	<b>1.867,29</b>
<b>SUMA CONTRIBUTIVAS</b>	<b>6.783,34</b>	<b>38.231,78</b>	<b>10.819,95</b>	<b>848,37</b>	<b>169,06</b>	<b>56.852,50</b>
NO CONTRIBUTIVAS (*)	769,05	907,71	--	--	--	<b>1.676,76</b>
<b>TOTAL</b>	<b>7.552,39</b>	<b>39.139,49</b>	<b>10.819,95</b>	<b>848,37</b>	<b>169,06</b>	<b>58.529,26</b>

Fuente: Cuentas y Balances del Sistema de la Seguridad Social.

(\*) Las diferencias hasta el importe total de esta prestación aparecen en el Capítulo 4 "Transferencias a CC.AA."

Cuadro II.8.24

## IMPORTE DE PENSIONES PAGADAS EN EL EJERCICIO 2003

MILLONES DE EUROS						
REGIMENES	INCAPACIDAD PERMANENTE	JUBILACION	VIUEDAD	ORFANDAD	FAVOR FAMILIARES	TOTAL
REGIMEN GENERAL	4.985,36	28.194,84	7.799,77	581,37	111,91	<b>41.673,25</b>
REGIMEN TRAB.AUTONOMOS	528,92	3.522,81	1.086,44	75,09	8,78	<b>5.222,04</b>
REGIMEN AGRARIO	541,40	5.538,15	1.846,01	133,82	33,25	<b>8.092,63</b>
REGIMEN DEL MAR	85,26	778,11	247,48	18,88	4,40	<b>1.134,13</b>
REGIMEN MINERIA CARBON	78,03	756,12	162,38	12,00	3,79	<b>1.012,32</b>
REGIMEN EMPLEADOS DE HOGAR	83,24	909,65	27,45	5,26	1,94	<b>1.027,54</b>
ACCID. TRABAJO Y ENFERM. PROF.	893,77	487,03	527,83	67,58	13,27	<b>1.989,48</b>
<b>SUMA CONTRIBUTIVAS</b>	<b>7.195,98</b>	<b>40.186,71</b>	<b>11.697,36</b>	<b>894,00</b>	<b>177,34</b>	<b>60.151,39</b>
NO CONTRIBUTIVAS (*)	790,58	945,25	--	--	--	<b>1.735,83</b>
<b>TOTAL</b>	<b>7.986,56</b>	<b>41.131,96</b>	<b>11.697,36</b>	<b>894,00</b>	<b>177,34</b>	<b>61.887,22</b>

Fuente: Cuentas y Balances del Sistema de la Seguridad Social.

(\*) Las diferencias hasta el importe total de esta prestación aparecen en el Capítulo 4 "Transferencias a CC.AA."

Cuadro II.8.25

## IMPORTE DE PENSIONES PAGADAS EN EL EJERCICIO 2004

MILLONES DE EUROS						
REGIMENES	INCAPACIDAD PERMANENTE	JUBILACION	VIUDEDAD	ORFANDAD	FAVOR FAMILIARES	TOTAL
REGIMEN GENERAL	5.399,07	30.096,13	8.809,04	614,41	120,41	45.039,06
REGIMEN TRAB.AUTONOMOS	587,55	3.766,56	1.205,90	80,93	9,62	5.650,56
REGIMEN AGRARIO	557,56	5.606,92	1.943,91	144,90	36,02	8.289,31
REGIMEN DEL MAR	89,51	816,52	271,86	19,72	4,81	1.202,42
REGIMEN MINERIA CARBON	81,86	794,29	183,68	12,66	4,09	1.076,58
REGIMEN EMPLEADOS DE HOGAR	82,71	929,05	30,94	5,90	2,18	1.050,78
ACCID. TRABAJO Y ENFERM. PROF.	961,41	518,35	583,34	67,39	13,97	2.144,46
<b>SUMA CONTRIBUTIVAS</b>	<b>7.759,67</b>	<b>42.527,82</b>	<b>13.028,67</b>	<b>945,91</b>	<b>191,10</b>	<b>64.453,17</b>
NO CONTRIBUTIVAS (*)	812,78	968,44				1.781,22
<b>TOTAL</b>	<b>8.572,45</b>	<b>43.496,26</b>	<b>13.028,67</b>	<b>945,91</b>	<b>191,10</b>	<b>66.234,39</b>

Fuente: Cuentas y Balances del Sistema de la Seguridad Social.

(\*) Las diferencias hasta el importe total de esta prestación aparecen en el Capítulo 4 "Transferencias a CC.AA.".

Cuadro II.8.26

## IMPORTE DE PENSIONES PAGADAS EN EL EJERCICIO 2005

MILLONES DE EUROS						
REGIMENES	INCAPACIDAD PERMANENTE	JUBILACION	VIUDEDAD	ORFANDAD	FAVOR FAMILIARES	TOTAL
REGIMEN GENERAL	5.828,50	32.434,52	9.481,38	647,86	125,15	48.517,41
REGIMEN TRAB.AUTONOMOS	647,45	4.077,11	1.296,88	86,85	10,15	6.118,44
REGIMEN AGRARIO	577,66	5.765,44	2.028,33	159,20	38,90	8.569,53
REGIMEN DEL MAR	92,46	858,04	288,93	20,94	5,09	1.265,46
REGIMEN MINERIA CARBON	81,87	819,84	196,34	13,27	4,22	1.115,54
REGIMEN EMPLEADOS DE HOGAR	85,00	965,20	32,78	6,75	2,38	1.092,11
ACCID. TRABAJO Y ENFERM. PROF.	1.021,75	554,30	614,56	67,14	13,90	2.271,65
<b>SUMA CONTRIBUTIVAS</b>	<b>8.334,69</b>	<b>45.474,45</b>	<b>13.939,20</b>	<b>1.002,01</b>	<b>199,79</b>	<b>68.950,14</b>
NO CONTRIBUTIVAS (*)	842,39	1.006,37				1.848,76
<b>TOTAL</b>	<b>9.177,08</b>	<b>46.480,82</b>	<b>13.939,20</b>	<b>1.002,01</b>	<b>199,79</b>	<b>70.798,90</b>

Fuente: Cuentas y Balances del Sistema de la Seguridad Social.

(\*) Las diferencias hasta el importe total de esta prestación aparecen en el Capítulo 4 "Transferencias a CC.AA.".

Cuadro II.8.27

## IMPORTE DE PENSIONES PAGADAS EN EL EJERCICIO 2006

MILLONES DE EUROS						
REGIMENES	INCAPACIDAD PERMANENTE	JUBILACION	VIUDEDAD	ORFANDAD	FAVOR FAMILIARES	TOTAL
REGIMEN GENERAL	6.299,43	35.142,74	10.050,86	674,94	129,02	52.296,99
REGIMEN TRAB.AUTONOMOS	707,74	4.431,24	1.368,15	92,02	10,95	6.610,10
REGIMEN AGRARIO	590,01	5.935,10	2.087,06	170,21	41,28	8.823,66
REGIMEN DEL MAR	94,89	899,27	302,25	21,65	5,24	1.323,30
REGIMEN MINERIA CARBON	82,77	849,56	206,23	13,39	4,38	1.156,33
REGIMEN EMPLEADOS DE HOGAR	85,38	1.001,83	34,39	7,33	2,52	1.131,45
ACCID. TRABAJO Y ENFERM. PROF.	1.071,78	591,95	638,54	66,88	14,01	2.383,16
<b>SUMA CONTRIBUTIVAS</b>	<b>8.932,00</b>	<b>48.851,69</b>	<b>14.687,48</b>	<b>1.046,42</b>	<b>207,40</b>	<b>73.724,99</b>
NO CONTRIBUTIVAS (*)	870,23	1.033,20				1.903,43
<b>TOTAL</b>	<b>9.802,23</b>	<b>49.884,89</b>	<b>14.687,48</b>	<b>1.046,42</b>	<b>207,40</b>	<b>75.628,42</b>

Fuente: Cuentas y Balances del Sistema de la Seguridad Social.

(\*) Las diferencias hasta el importe total de esta prestación aparecen en el Capítulo 4 "Transferencias a CC.AA.".

Cuadro II.8.28

## IMPORTE DE PENSIONES PAGADAS EN EL EJERCICIO 2007

MILLONES DE EUROS						
REGIMENES	INCAPACIDAD PERMANENTE	JUBILACION	VIUDEDAD	ORFANDAD	FAVOR FAMILIARES	TOTAL
REGIMEN GENERAL	6.938,02	38.397,85	10.852,38	713,52	135,18	57.036,95
REGIMEN TRAB.AUTONOMOS	793,41	4.855,36	1.483,57	99,06	11,73	7.243,13
REGIMEN AGRARIO	614,77	6.155,38	2.193,18	183,30	44,63	9.191,26
REGIMEN DEL MAR	99,38	950,74	322,58	22,71	5,50	1.400,91
REGIMEN MINERIA CARBON	77,27	899,52	220,03	13,81	4,61	1.215,24
REGIMEN EMPLEADOS DE HOGAR	89,05	1.048,68	36,52	8,04	2,69	1.184,98
ACCID. TRABAJO Y ENFERM. PROF.	1.139,15	637,42	674,05	68,01	14,30	2.532,93
<b>SUMA CONTRIBUTIVAS</b>	<b>9.751,05</b>	<b>52.944,95</b>	<b>15.782,31</b>	<b>1.108,45</b>	<b>218,64</b>	<b>79.805,40</b>
NO CONTRIBUTIVAS (*)	907,23	1.070,87				1.978,10
<b>TOTAL</b>	<b>10.658,28</b>	<b>54.015,82</b>	<b>15.782,31</b>	<b>1.108,45</b>	<b>218,64</b>	<b>81.783,50</b>

Fuente: Cuentas y Balances del Sistema de la Seguridad Social.

(\*) Las diferencias hasta el importe total de esta prestación aparecen en el Capítulo 4 "Transferencias a CC.AA.".

Cuadro II.8.29

## IMPORTE DE PENSIONES PAGADAS EN EL EJERCICIO 2008

REGIMENES	MILLONES DE EUROS					TOTAL
	INCAPACIDAD PERMANENTE	JUBILACION	VIUDEDAD	ORFANDAD	FAVOR FAMILIARES	
REGIMEN GENERAL	7.369,55	41.106,25	11.508,18	760,20	140,45	60.884,63
REGIMEN TRAB.AUTONOMOS	855,67	5.299,25	1.605,51	109,68	12,87	7.882,98
REGIMEN AGRARIO	624,89	6.262,76	2.242,13	198,38	46,77	9.374,93
REGIMEN DEL MAR	102,48	992,24	338,46	23,97	5,78	1.462,93
REGIMEN MINERIA CARBON	75,18	926,90	230,16	14,29	4,94	1.251,47
REGIMEN EMPLEADOS DE HOGAR	89,74	1.083,06	38,10	8,99	2,95	1.222,84
ACCID. TRABAJO Y ENFERM. PROF.	1.186,94	676,88	701,12	69,60	14,22	2.648,76
<b>SUMA CONTRIBUTIVAS</b>	<b>10.304,45</b>	<b>56.347,34</b>	<b>16.663,66</b>	<b>1.185,11</b>	<b>227,98</b>	<b>84.728,54</b>
NO CONTRIBUTIVAS (*)	925,70	1.094,80				2.020,50
<b>TOTAL</b>	<b>11.230,15</b>	<b>57.442,14</b>	<b>16.663,66</b>	<b>1.185,11</b>	<b>227,98</b>	<b>86.749,04</b>

Fuente: Cuentas y Balances del Sistema de la Seguridad Social.

(\*) Las diferencias hasta el importe total de esta prestación aparecen en el Capítulo 4 "Transferencias a CC.AA."

Cuadro II.8.30

## IMPORTE DE PENSIONES PARA EL AÑO 2009

REGIMENES	MILLONES DE EUROS					TOTAL
	INCAPACIDAD PERMANENTE	JUBILACION	VIUDEDAD	ORFANDAD	FAVOR FAMILIARES	
REGIMEN GENERAL	7.728,59	44.179,60	12.165,84	812,55	146,11	65.032,69
REGIMEN TRAB.AUTONOMOS	1.036,74	8.136,55	2.395,86	182,01	34,85	11.786,01
REGIMEN AGRARIO	516,59	4.018,13	1.626,04	146,56	27,59	6.334,91
REGIMEN DEL MAR	103,34	1.031,10	353,31	25,39	5,95	1.519,09
REGIMEN MINERIA CARBON	74,44	947,56	239,98	14,78	5,05	1.281,81
REGIMEN EMPLEADOS DE HOGAR	90,30	1.112,58	39,56	10,01	3,15	1.255,60
ACCID. TRABAJO Y ENFERM. PROF.	1.232,56	718,88	725,86	70,61	14,06	2.761,97
<b>SUMA CONTRIBUTIVAS</b>	<b>10.782,56</b>	<b>60.144,40</b>	<b>17.546,45</b>	<b>1.261,91</b>	<b>236,76</b>	<b>89.972,08</b>
NO CONTRIBUTIVAS (*)	936,69	1.101,67				2.038,36
<b>TOTAL</b>	<b>11.719,25</b>	<b>61.246,07</b>	<b>17.546,45</b>	<b>1.261,91</b>	<b>236,76</b>	<b>92.010,44</b>

Fuente: Cuentas y Balances del Sistema de la Seguridad Social.

(\*) Las diferencias hasta el importe total de esta prestación aparecen en el Capítulo 4 "Transferencias a CC.AA."

Cuadro II.8.31

## IMPORTE DE PENSIONES PARA EL AÑO 2010

REGIMENES	MILLONES DE EUROS					TOTAL
	INCAPACIDAD PERMANENTE	JUBILACION	VIUDEDAD	ORFANDAD	FAVOR FAMILIARES	
REGIMEN GENERAL	8.095,71	47.563,71	12.889,44	866,15	150,96	69.565,97
REGIMEN TRAB.AUTONOMOS	1.153,73	9.986,63	2.898,15	229,89	48,42	14.316,82
REGIMEN AGRARIO	468,80	2.833,13	1.312,46	119,21	17,52	4.751,12
REGIMEN DEL MAR	105,23	1.074,78	369,91	26,63	6,27	1.582,82
REGIMEN MINERIA CARBON	73,19	976,30	251,07	15,55	5,06	1.321,17
REGIMEN EMPLEADOS DE HOGAR	88,52	1.145,01	41,29	11,07	3,38	1.289,27
ACCID. TRABAJO Y ENFERM. PROF.	1.275,95	763,35	749,64	71,55	14,14	2.874,63
<b>SUMA CONTRIBUTIVAS</b>	<b>11.261,13</b>	<b>64.342,91</b>	<b>18.511,96</b>	<b>1.340,05</b>	<b>245,75</b>	<b>95.701,80</b>
NO CONTRIBUTIVAS (*)	937,47	1.092,94				2.030,41
<b>TOTAL</b>	<b>12.198,60</b>	<b>65.435,85</b>	<b>18.511,96</b>	<b>1.340,05</b>	<b>245,75</b>	<b>97.732,21</b>

Fuente: Cuentas y Balances del Sistema de la Seguridad Social.

(\*) Las diferencias hasta el importe total de esta prestación aparecen en el Capítulo 4 "Transferencias a CC.AA."

Cuadro II.8.32

## IMPORTE DE PENSIONES PARA EL AÑO 2011

REGIMENES	MILLONES DE EUROS					TOTAL
	INCAPACIDAD PERMANENTE	JUBILACION	VIUDEDAD	ORFANDAD	FAVOR FAMILIARES	
REGIMEN GENERAL	8.269,84	50.078,58	13.312,21	901,40	155,68	72.717,71
REGIMEN TRAB.AUTONOMOS	1.177,60	10.403,84	2.971,18	239,27	50,75	14.842,64
REGIMEN AGRARIO	468,46	2.879,21	1.321,64	124,69	18,17	4.812,17
REGIMEN DEL MAR	103,55	1.097,24	376,72	27,36	6,49	1.611,36
REGIMEN MINERIA CARBON	70,67	989,40	257,35	15,75	5,08	1.338,25
REGIMEN EMPLEADOS DE HOGAR	86,77	1.155,95	41,92	11,92	3,64	1.300,20
ACCID. TRABAJO Y ENFERM. PROF.	1.278,90	793,68	754,60	70,58	13,62	2.911,38
<b>SUMA CONTRIBUTIVAS</b>	<b>11.455,79</b>	<b>67.397,89</b>	<b>19.035,63</b>	<b>1.390,96</b>	<b>253,44</b>	<b>99.533,71</b>
NO CONTRIBUTIVAS (*)	920,35	1.075,78				1.996,13
<b>TOTAL</b>	<b>12.376,14</b>	<b>68.473,67</b>	<b>19.035,63</b>	<b>1.390,96</b>	<b>253,44</b>	<b>101.529,84</b>

Fuente: Cuentas y Balances del Sistema de la Seguridad Social.

(\*) Las diferencias hasta el importe total de esta prestación aparecen en el Capítulo 4 "Transferencias a CC.AA."

Cuadro II.8.33

**IMPORTE DE PENSIONES PARA EL AÑO 2012**

MILLONES DE EUROS

REGIMENES	INCAPACIDAD PERMANENTE	JUBILACION	VIUDEDAD	ORFANDAD	FAVOR FAMILIARES	TOTAL
REGIMEN GENERAL (1)	8.863,54	54.351,04	14.782,03	1.034,59	175,23	<b>79.206,42</b>
REGIMEN TRAB.AUTONOMOS	1.187,80	10.615,71	3.050,85	243,20	51,63	<b>15.149,18</b>
REGIMEN AGRARIO	32,07	198,43	90,60	8,61	1,27	<b>330,98</b>
REGIMEN DEL MAR	104,92	1.136,36	375,25	28,20	6,62	<b>1.651,34</b>
REGIMEN MINERIA CARBON	72,25	998,51	262,11	15,95	5,06	<b>1.353,88</b>
REGIMEN EMPLEADOS DE HOGAR	82,04	1.133,44	41,40	11,34	3,44	<b>1.271,66</b>
ACCID. TRABAJO Y ENFERM. PROF.	1.299,54	823,38	782,39	71,46	13,57	<b>2.990,33</b>
<b>SUMA CONTRIBUTIVAS</b>	<b>11.642,17</b>	<b>69.256,86</b>	<b>19.384,63</b>	<b>1.413,35</b>	<b>256,80</b>	<b>101.953,80</b>
NO CONTRIBUTIVAS (*)	920,43	1.074,58				<b>1.995,01</b>
<b>TOTAL</b>	<b>12.562,60</b>	<b>70.331,44</b>	<b>19.384,63</b>	<b>1.413,35</b>	<b>256,80</b>	<b>103.948,81</b>

Fuente: Presupuesto para 2012.

(\*) Las diferencias hasta el importe total de esta prestación aparecen en el Capítulo 4 "Transferencias a CC.AA.".

(1) Incluye Sistema Especial Agrario y Sistema Especial Hogar.

Cuadro II.8.34

**IMPORTE DE PENSIONES PARA EL AÑO 2013**

MILLONES DE EUROS

REGIMENES	INCAPACIDAD PERMANENTE	JUBILACION	VIUDEDAD	ORFANDAD	FAVOR FAMILIARES	TOTAL
REGIMEN GENERAL (1)	9.077,11	58.797,10	15.175,84	1.153,30	185,84	<b>84.389,19</b>
REGIMEN TRAB.AUTONOMOS	1.210,02	11.080,68	3.252,55	264,57	53,76	<b>15.861,58</b>
REGIMEN AGRARIO	0,00	0,00	0,00	0,00	0,00	<b>0,01</b>
REGIMEN DEL MAR	101,99	1.147,14	389,27	29,36	6,92	<b>1.674,68</b>
REGIMEN MINERIA CARBON	69,67	1.052,69	268,74	17,33	5,48	<b>1.413,91</b>
REGIMEN EMPLEADOS DE HOGAR	0,00	0,00	0,00	0,00	0,00	<b>0,01</b>
ACCID. TRABAJO Y ENFERM. PROF.	1.292,86	854,08	775,67	74,58	13,54	<b>3.010,73</b>
<b>SUMA CONTRIBUTIVAS</b>	<b>11.751,65</b>	<b>72.931,70</b>	<b>19.862,07</b>	<b>1.539,14</b>	<b>265,54</b>	<b>106.350,10</b>
NO CONTRIBUTIVAS (*)	1.140,24	1.335,31				<b>2.475,55</b>
<b>TOTAL</b>	<b>12.891,89</b>	<b>74.267,01</b>	<b>19.862,07</b>	<b>1.539,14</b>	<b>265,54</b>	<b>108.825,65</b>

Fuente: Presupuesto para 2013.

(\*) Las diferencias hasta el importe total de esta prestación aparecen en el Capítulo 4 "Transferencias a CC.AA.".

(1) Incluye Sistema Especial Agrario y Sistema Especial Hogar.

## **2.- EVOLUCION DEL NUMERO DE ALTAS INICIALES Y PENSION MEDIA DE LAS ALTAS**

Este apartado recoge dos series de datos:

- Número anual de altas iniciales, por regímenes y clases de pensión, desde 1976 (cuadros II.9).
- Pensión media de las altas iniciales por regímenes y clases de pensión, desde 1980 (cuadros II.10).

## EVOLUCION DEL NUMERO ANUAL DE ALTAS INICIALES POR REGIMENES

TOTAL PENSIONES

AÑOS	GENERAL	AUTONOMOS	AGRARIO CTA. AJENA	AGRARIO CTA. PROPIA	MINERIA DEL CARBON	ESP. DEL MAR	EMPLEADOS DE HOGAR	A.T. Y E.P.	S.O.V.I.	TOTAL
1976	211.856	35.507	52.100	75.970	11.608	--	6.478	--	--	393.519
1977	226.872	47.680	51.341	78.202	9.780	--	7.422	--	--	421.297
1978	217.020	46.261	53.226	79.342	6.408	--	9.276	--	--	411.533
1979	228.223	48.584	63.812	79.459	5.474	--	8.534	--	--	434.086
1980	187.270	49.757	46.261	48.397	3.916	--	9.230	32.581	--	377.412
1981	227.136	60.888	54.947	70.998	5.037	--	14.608	20.346	--	453.960
1982	242.859	46.661	56.976	66.696	5.996	--	15.734	11.294	--	446.216
1983	247.979	66.302	53.475	61.481	5.646	--	16.313	10.902	--	462.098
1984	265.359	44.292	46.151	55.368	6.174	--	15.474	10.236	--	443.054
1985 (1)	234.929	45.096	43.180	60.335	5.785	--	14.899	8.379	--	412.603
1986	239.674	46.274	43.255	60.216	5.250	9.630	12.376	8.436	--	425.111
1987	238.709	48.492	39.675	56.022	4.035	8.227	11.749	8.151	--	415.060
1988	253.022	49.662	42.124	59.977	4.878	10.261	12.494	9.255	--	441.673
1989	249.288	47.818	39.637	54.788	4.279	8.547	12.081	9.538	--	425.976
1990	255.454	49.424	39.227	57.711	5.141	9.191	12.383	10.907	--	439.438
1991 (2)	249.823	53.397	37.668	55.116	4.815	9.515	13.047	10.644	22.581	456.606
1992	267.729	53.339	35.891	51.274	4.161	9.462	12.117	11.106	21.582	466.661
1993 (3)	271.548	57.318	34.460	47.953	3.950	9.008	11.562	11.243	22.137	469.179
1994	284.874	58.211	35.089	45.006	4.535	8.201	11.098	9.557	21.499	478.070
1995	292.996	56.127	35.040	43.924	3.787	7.854	10.940	8.998	22.114	481.780
1996	291.523	56.348	36.414	41.964	4.018	8.011	10.087	8.914	21.531	478.810
1997	292.013	59.193	38.386	41.480	3.734	6.999	9.678	9.662	22.743	483.888
1998	270.604	57.778	37.037	38.887	3.281	6.821	8.248	9.501	23.299	455.456
1999	255.674	62.026	36.333	38.245	3.257	7.000	7.515	10.158	23.298	443.506
2000	262.146	62.831	35.454	36.120	3.193	6.933	7.259	10.475	22.849	447.260
2001	250.365	62.562	33.753	33.286	2.610	6.687	6.816	10.202	21.743	428.024
2002	248.957	61.749	33.691	30.690	2.579	6.520	6.218	10.597	20.011	421.012
2003	264.591	63.292	34.268	28.993	2.921	6.342	6.214	10.340	18.653	435.614
2004	267.698	62.181	30.989	25.985	2.709	5.864	5.571	10.066	15.174	426.237
2005 (4)	295.768	70.878	35.159	29.682	2.750	6.477	6.527	10.093	54.028	511.362
2006	309.986	71.140	31.300	27.387	2.774	6.293	6.268	9.982	25.389	490.519
2007	314.413	71.498	31.219	26.408	2.769	6.075	6.273	9.716	19.459	487.830
2008	341.158	104.086	33.795	(5)	2.414	6.264	6.650	9.992	20.141	524.500
2009	359.407	109.109	31.872	(5)	2.657	6.020	7.000	9.884	17.916	543.865
2010	358.184	106.517	29.896	(5)	2.773	5.949	6.489	8.097	16.193	534.098
2011	360.770	105.276	28.433	(5)	3.077	6.068	6.581	7.351	12.256	529.812
2012 (7)	255.999	68.349	(6)	(5)	1.892	3.772	3.894	4.466	5.614	343.986

## Incremento Interanual %

AÑOS	GENERAL	AUTONOMOS	AGRARIO CTA. AJENA	AGRARIO CTA. PROPIA	MINERIA DEL CARBON	ESP. DEL MAR	EMPLEADOS DE HOGAR	A.T. Y E.P.	S.O.V.I.	TOTAL
01/00	-4,49	-0,43	-4,80	-7,85	-18,26	-3,55	-6,10	-2,61	-4,84	-4,30
02/01	-0,56	-1,30	-0,18	-7,80	-1,19	-2,50	-8,77	3,87	-7,97	-1,64
03/02	6,28	2,50	1,71	-5,53	13,26	-2,73	-0,06	-2,43	-6,79	3,47
04/03	1,17	-1,76	-9,57	-10,37	-7,26	-7,54	-10,35	-2,65	-18,65	-2,15
05/04	10,49	13,99	13,46	14,23	1,51	10,45	17,16	0,27	256,06	19,97
06/05	4,81	0,37	-10,98	-7,73	0,87	-2,84	-3,97	-1,10	-53,01	-4,08
07/06	1,43	0,50	-0,26	-3,57	-0,18	-3,46	0,08	-2,66	-23,36	-0,55
08/07	8,51	45,58	8,25		-12,82	3,11	6,01	2,84	3,50	7,52
09/08	5,35	4,83	-5,69		10,07	-3,90	5,26	-1,08	-11,05	3,69
10/09	-0,34	-2,38	-6,20		4,37	-1,18	-7,30	-18,08	-9,62	-1,80
11/10	0,72	-1,17	-4,89		10,96	2,00	1,42	-9,21	-24,31	-0,80

(1) Hasta 1984 se incluían altas por traslado entre provincias.

(2) Hasta 1991 el SOVI estaba incluido en sus respectivos regímenes.

(3) No incluye MUNPAL.

(4) Las cifras de este año están afectadas por la nueva normativa de concurrencia de las pensiones SOVI.

(5) Con motivo de la entrada en vigor de la Ley 18/2007, de 4 de julio, los trabajadores por cuenta propia del Régimen Especial Agrario quedan integrados en el R. E. de Trabajadores Autónomos.

(6) Con motivo de la entrada en vigor de la Ley 28/2011, de 22 de septiembre (BOE de 23), se procede a la integración del Régimen Especial Agrario en el Régimen General de la Seguridad Social, con efectos de 1 de enero de 2012, mediante el establecimiento del Sistema Especial para Trabajadores por Cuenta Ajena Agrarios.

(7) Hasta Julio.

## EVOLUCION DEL NUMERO ANUAL DE ALTAS INICIALES POR REGIMENES

INCAPACIDAD PERMANENTE

AÑOS	GENERAL	AUTONOMOS	AGRARIO CTA. AJENA	AGRARIO CTA. PROPIA	MINERIA DEL CARBON	ESP. DEL MAR	EMPLEADOS DE HOGAR	A.T. Y E.P.	S.O.V.I.	TOTAL
1976	53.856	7.608	18.733	20.437	3.318	--	2.497	--	--	106.449
1977	62.233	10.682	20.805	25.222	3.173	--	3.262	--	--	125.377
1978	53.239	12.562	20.604	23.768	2.383	--	4.732	--	--	117.288
1979	60.432	16.545	17.400	17.042	1.620	--	4.425	--	--	117.464
1980	46.488	11.984	13.229	12.290	1.016	--	4.832	18.134	--	107.973
1981	55.582	13.064	18.437	18.534	1.090	--	7.802	11.197	--	125.706
1982	76.942	13.892	26.370	21.016	1.613	--	9.562	5.915	--	155.310
1983	88.870	14.170	25.364	20.039	1.587	--	9.657	6.435	--	166.122
1984	78.630	12.193	19.484	16.702	1.446	--	8.801	6.079	--	143.335
1985 (1)	50.458	8.963	13.711	14.055	801	--	7.400	4.289	--	99.677
1986	44.539	9.377	13.329	13.726	924	2.153	4.955	4.349	--	93.352
1987	40.669	8.965	10.755	12.116	726	1.865	4.786	4.226	--	84.108
1988	40.745	9.270	9.967	12.976	844	1.963	4.826	4.951	--	85.542
1989	36.760	8.191	8.944	11.540	736	1.594	4.513	5.203	--	77.481
1990	39.498	9.597	9.439	13.256	1.029	1.500	5.228	6.688	--	86.235
1991 (2)	38.804	10.971	9.533	13.115	909	1.413	5.481	6.539	262	87.027
1992	45.396	12.164	9.421	11.962	901	1.394	5.072	7.148	186	93.644
1993 (3)	44.696	12.642	8.167	9.659	756	1.309	4.245	7.538	147	89.159
1994	44.583	14.996	8.971	7.913	641	1.287	3.910	6.191	202	88.694
1995	47.010	12.889	8.804	6.959	571	1.204	3.445	5.691	135	86.708
1996	53.701	12.209	9.295	6.295	535	1.172	3.155	5.492	108	91.962
1997	60.721	13.732	10.115	5.962	428	913	3.068	5.862	111	100.912
1998	51.687	11.865	8.577	5.202	257	855	2.245	5.634	84	86.406
1999	49.168	11.770	7.556	4.919	261	828	1.865	6.088	55	82.510
2000	46.777	11.359	6.542	4.405	198	813	1.627	6.472	64	78.257
2001	49.420	11.550	6.506	4.119	176	839	1.477	6.772	70	80.929
2002	49.434	11.434	6.349	3.603	167	768	1.417	6.634	47	79.853
2003	53.574	12.192	7.076	3.497	149	774	1.478	7.073	12	85.825
2004	52.257	12.467	6.548	3.336	125	704	1.387	6.868	10	83.702
2005	54.282	13.022	6.492	3.217	116	647	1.354	6.944	51	86.125
2006	65.498	14.769	6.962	3.223	122	768	1.535	6.973	23	99.873
2007	65.630	14.508	6.673	2.983	98	732	1.544	6.627	13	98.808
2008	63.979	17.289	6.800	(4)	65	749	1.391	7.121	2	97.396
2009	64.981	17.576	6.118	(4)	84	704	1.373	7.218	2	98.056
2010	60.797	17.106	5.242	(4)	69	684	1.216	5.835	0	90.949
2011	58.863	16.083	4.745	(4)	64	643	1.147	5.305	1	86.851
2012 (6)	40.023	9.902	(5)	(4)	37	374	695	3.146	0	54.177

## Incremento Interanual %

AÑOS	GENERAL	AUTONOMOS	AGRARIO CTA. AJENA	AGRARIO CTA. PROPIA	MINERIA DEL CARBON	ESP. DEL MAR	EMPLEADOS DE HOGAR	A.T. Y E.P.	S.O.V.I.	TOTAL
01/00	5,65	1,68	-0,55	-6,49	-11,11	3,20	-9,22	4,64	9,38	3,41
02/01	0,03	-1,00	-2,41	-12,53	-5,11	-8,46	-4,06	-2,04	-32,86	-1,33
03/02	8,37	6,63	11,45	-2,94	-10,78	0,78	4,30	6,62	-74,47	7,48
04/03	-2,46	2,26	-7,46	-4,60	-16,11	-9,04	-6,16	-2,90	-16,67	-2,47
05/04	3,88	4,45	-0,86	-3,57	-7,20	-8,10	-2,38	1,11	410,00	2,89
06/05	20,66	13,42	7,24	0,19	5,17	18,70	13,37	0,42	-54,90	15,96
07/06	0,20	-1,77	-4,15	-7,45	-19,67	-4,69	0,59	-4,96	-43,48	-1,07
08/07	-2,52	19,17	1,90		-33,67	2,32	-9,91	7,45	-84,62	-1,43
09/08	1,57	1,66	-10,03		29,23	-6,01	-1,29	1,36	0,00	0,68
10/09	-6,44	-2,67	-14,32		-17,86	-2,84	-11,43	-19,16		-7,25
11/10	-3,18	-5,98	-9,48		-7,25	-5,99	-5,67	-9,08		-4,51

(1) Hasta 1984 se incluían altas por traslado entre provincias.

(2) Hasta 1991 el SOVI estaba incluido en sus respectivos regímenes.

(3) No incluye MUNPAL.

(4) Con motivo de la entrada en vigor de la Ley 18/2007, de 4 de julio, los trabajadores por cuenta propia del Régimen Especial Agrario quedan integrados en el R. E. de Trabajadores Autónomos.

(5) Con motivo de la entrada en vigor de la Ley 28/2011, de 22 de septiembre (BOE de 23), se procede a la integración del Régimen Especial Agrario en el Régimen General de la Seguridad Social, con efectos de 1 de enero de 2012, mediante el establecimiento del Sistema Especial para Trabajadores por Cuenta Ajena Agrarios.

(6) Hasta Julio.

Cuadro II.9.3

## EVOLUCION DEL NUMERO ANUAL DE ALTAS INICIALES POR REGIMENES

AÑOS										JUBILACION
	GENERAL	AUTONOMOS	AGRARIO CTA. AJENA	AGRARIO CTA. PROPIA	MINERIA DEL CARBON	ESP. DEL MAR	EMPLEADOS DE HOGAR	A.T. Y E.P.	S.O.V.I.	TOTAL
1976	90.925	19.616	21.148	33.504	4.698	--	3.955	--	--	173.846
1977	103.064	27.803	18.682	30.824	5.144	--	4.145	--	--	189.662
1978	100.376	21.228	19.281	33.367	2.501	--	4.522	--	--	181.275
1979	101.391	21.472	27.032	43.285	2.413	--	4.031	--	--	199.624
1980	85.949	28.885	11.470	19.178	1.849	--	4.275	--	--	151.606
1981	105.650	36.178	17.125	30.615	2.432	--	6.680	--	--	198.680
1982	102.842	20.981	13.762	27.089	3.125	--	6.013	--	--	173.812
1983	97.456	40.381	12.750	25.266	2.715	--	6.508	--	--	185.076
1984	120.585	20.447	11.586	22.058	3.388	--	6.347	--	--	184.411
1985 (1)	116.099	22.166	12.314	25.505	3.518	--	6.829	--	--	186.431
1986	126.238	23.333	13.809	28.137	2.905	3.718	6.759	--	--	204.899
1987	129.549	26.008	14.089	27.676	1.994	3.226	6.288	--	--	208.830
1988	136.353	24.962	14.838	28.038	2.632	4.786	6.787	--	--	218.396
1989	133.871	22.913	14.126	25.002	2.174	3.812	6.635	--	--	208.533
1990	135.970	23.579	13.655	26.717	2.777	4.407	6.295	--	--	213.400
1991 (2)	131.691	24.929	12.597	24.901	2.583	4.942	6.666	--	18.031	226.340
1992	141.795	23.214	11.367	22.967	1.989	4.904	6.146	--	17.533	229.915
1993 (3)	147.094	26.940	11.333	22.178	1.867	4.626	6.449	--	18.441	238.928
1994	157.390	25.333	11.518	21.360	2.545	3.914	6.302	--	17.936	246.298
1995	161.310	24.927	11.429	21.123	1.875	3.644	6.501	--	18.696	249.505
1996	151.888	25.360	12.366	19.938	2.166	3.766	5.974	--	18.469	239.927
1997	139.356	25.393	12.292	19.154	1.905	2.992	5.568	13	19.640	226.313
1998	125.022	25.851	13.044	17.824	1.566	2.909	4.979	156	20.111	211.462
1999	107.686	29.112	12.878	17.340	1.448	2.834	4.578	108	20.354	196.338
2000	117.969	30.368	13.827	16.350	1.498	2.962	4.499	116	19.889	207.478
2001	109.996	31.441	13.473	15.432	1.154	2.897	4.248	111	19.140	197.892
2002	106.499	29.984	13.107	12.990	1.097	2.675	3.669	110	17.622	187.753
2003	112.706	29.770	12.986	11.061	1.331	2.700	3.526	--	16.494	190.574
2004	119.204	28.204	10.888	8.990	1.248	2.417	3.024	--	13.129	187.104
2005 (4)	141.214	36.545	14.947	12.587	1.266	2.997	3.950	--	51.764	265.270
2006	146.014	35.085	11.756	11.180	1.354	2.781	3.491	--	23.468	235.129
2007	148.758	35.587	11.724	10.678	1.392	2.568	3.516	--	17.561	231.784
2008	176.404	52.917	14.166	(5)	1.109	2.860	3.986	--	18.330	269.772
2009	192.309	57.861	13.324	(5)	1.303	2.633	4.231	--	16.243	287.904
2010	196.055	56.497	12.826	(5)	1.422	2.773	3.975	--	14.624	288.172
2011	198.600	56.478	11.820	(5)	1.640	2.796	4.111	--	10.698	286.143
2012 (7)	137.607	36.370	(6)	(5)	932	1.650	2.311	--	4.643	183.513

## Incremento Interanual en %

AÑOS	GENERAL	AUTONOMOS	AGRARIO CTA. AJENA	AGRARIO CTA. PROPIA	MINERIA DEL CARBON	ESP. DEL MAR	EMPLEADOS DE HOGAR	A.T. Y E.P.	S.O.V.I.	TOTAL
01/00	-6,76	3,53	-2,56	-5,61	-22,96	-2,19	-5,58	--	-3,77	-4,62
02/01	-3,18	-4,63	-2,72	-15,82	-4,94	-7,66	-13,63	--	-7,93	-5,12
03/02	5,83	-0,71	-0,92	-14,85	21,33	0,93	-3,90	--	-6,40	1,50
04/03	5,77	-5,26	-16,16	-18,72	-6,24	-10,48	-14,24	--	-20,40	-1,82
05/04	18,46	29,57	37,28	40,01	1,44	24,00	30,62	--	294,27	41,78
06/05	3,40	-4,00	-21,35	-11,18	6,95	-7,21	-11,62	--	-54,66	-11,36
07/06	1,88	1,43	-0,27	-4,49	2,81	-7,66	0,72	--	-25,17	-1,42
08/07	18,58	48,70	20,83		-20,33	11,37	13,37	--	4,38	16,39
09/08	9,02	9,34	-5,94		17,49	-7,94	6,15	--	-11,39	6,72
10/09	1,95	-2,36	-3,74		9,13	5,32	-6,05	--	-9,97	0,09
11/10	1,30	-0,03	-7,84		15,33	0,83	3,42	--	-26,85	-0,70

(1) Hasta 1984 se incluían altas por traslado entre provincias.

(2) Hasta 1991 el SOVI estaba incluido en sus respectivos regímenes.

(3) No incluye MUNPAL.

(4) Las cifras de este año están afectadas por la nueva normativa de concurrencia de las pensiones SOVI.

(5) Con motivo de la entrada en vigor de la Ley 18/2007, de 4 de julio, los trabajadores por cuenta propia del Régimen Especial Agrario quedan integrados en el R. E. de Trabajadores Autónomos.

(6) Con motivo de la entrada en vigor de la Ley 28/2011, de 22 de septiembre (BOE de 23), se procede a la integración del Régimen Especial Agrario en el Régimen General de la Seguridad Social, con efectos de 1 de enero de 2012, mediante el establecimiento del Sistema Especial para Trabajadores por Cuenta Ajena Agrarios.

(7) Hasta Julio.

Cuadro II.9.4

## EVOLUCION DEL NUMERO ANUAL DE ALTAS INICIALES POR REGIMENES

VIUDEDAD

AÑOS	GENERAL	AUTONOMOS	AGRARIO CTA. AJENA	AGRARIO CTA. PROPIA	MINERIA DEL CARBON	ESP. DEL MAR	EMPLEADOS DE HOGAR	A.T. Y E.P.	S.O.V.I.	TOTAL
1976	51.949	6.874	12.219	22.029	2.463	--	26	--	--	95.560
1977	48.416	7.619	11.854	22.156	1.122	--	15	--	--	91.182
1978	50.182	10.607	13.341	22.207	1.155	--	22	--	--	97.514
1979	52.771	8.701	19.380	19.132	1.101	--	78	--	--	101.163
1980	43.764	7.430	8.941	13.711	829	--	14	12.910	--	87.599
1981	52.899	9.818	15.629	19.660	1.193	--	28	7.536	--	106.763
1982	50.019	9.867	13.483	16.096	978	--	33	3.503	--	93.979
1983	48.808	9.835	12.461	13.936	1.103	--	35	2.824	--	89.002
1984	53.041	9.776	12.210	14.378	1.075	--	187	2.667	--	93.334
1985 (1)	55.631	11.853	14.484	18.617	1.194	--	523	2.652	--	104.954
1986	55.723	11.410	13.422	16.194	1.166	3.003	513	2.639	--	104.070
1987	56.176	11.405	12.526	14.355	1.100	2.456	525	2.572	--	101.115
1988	62.591	12.989	14.753	16.895	1.161	2.828	692	2.810	--	114.719
1989	65.090	14.459	14.282	16.366	1.133	2.592	746	2.817	--	117.485
1990	66.487	13.877	13.859	15.840	1.139	2.655	709	2.788	--	117.354
1991 (2)	65.102	14.726	13.376	15.217	1.135	2.581	740	2.769	4.288	119.934
1992	66.181	15.011	12.995	14.572	1.088	2.583	730	2.615	3.863	119.638
1993 (3)	64.955	14.767	13.007	14.433	1.145	2.567	711	2.515	3.549	117.649
1994	67.259	14.920	12.631	14.017	1.146	2.488	739	2.325	3.361	118.886
1995	68.622	15.095	12.694	13.934	1.105	2.415	801	2.244	3.283	120.193
1996	69.040	15.436	12.493	13.847	1.134	2.478	780	2.291	2.954	120.453
1997	70.361	15.843	13.101	14.073	1.141	2.406	831	2.275	2.992	123.023
1998	71.467	15.540	12.630	13.764	1.202	2.358	794	2.205	3.104	123.064
1999	74.914	16.274	12.909	13.758	1.227	2.547	840	2.271	2.889	127.629
2000	74.874	16.278	12.365	13.372	1.230	2.396	888	2.247	2.896	126.546
2001	71.525	15.442	11.390	12.090	1.035	2.305	866	2.002	2.533	119.188
2002	69.598	15.303	11.508	12.208	1.028	2.308	898	1.917	2.342	117.110
2003	78.754	16.971	11.899	12.813	1.236	2.318	971	2.051	2.147	129.160
2004	78.000	17.267	11.430	12.169	1.150	2.273	937	2.026	2.035	127.287
2005	82.302	17.458	11.606	12.373	1.168	2.354	987	2.025	2.213	132.486
2006	80.943	17.254	10.745	11.599	1.127	2.284	1.039	1.924	1.898	128.813
2007	83.082	17.587	11.055	11.436	1.120	2.339	988	1.962	1.885	131.454
2008	82.524	28.651	10.974	(4)	1.081	2.241	991	1.867	1.809	130.138
2009	82.874	28.409	10.463	(4)	1.134	2.225	1.062	1.777	1.671	129.615
2010	82.496	27.737	9.942	(4)	1.143	2.073	994	1.485	1.569	127.439
2011	83.950	27.696	9.855	(4)	1.236	2.227	1.001	1.361	1.557	128.883
2012 (6)	63.497	18.630	(5)	(4)	821	1.466	710	875	971	86.970

## Incremento Interanual en %

AÑOS	GENERAL	AUTONOMOS	AGRARIO CTA. AJENA	AGRARIO CTA. PROPIA	MINERIA DEL CARBON	ESP. DEL MAR	EMPLEADOS DE HOGAR	A.T. Y E.P.	S.O.V.I.	TOTAL
01/00	-4,47	-5,14	-7,89	-9,59	-15,85	-3,80	-2,48	-10,90	-12,53	-5,81
02/01	-2,69	-0,90	1,04	0,98	-0,68	0,13	3,70	-4,25	-7,54	-1,74
03/02	13,16	10,90	3,40	4,96	20,23	0,43	8,13	6,99	-8,33	10,29
04/03	-0,96	1,74	-3,94	-5,03	-6,96	-1,94	-3,50	-1,22	-5,22	-1,45
05/04	5,52	1,11	1,54	1,68	1,57	3,56	5,34	-0,05	8,75	4,08
06/05	-1,65	-1,17	-7,42	-6,26	-3,51	-2,97	5,27	-4,99	-14,23	-2,77
07/06	2,64	1,93	2,89	-1,41	-0,62	2,41	-4,91	1,98	-0,68	2,05
08/07	-0,67	62,91	-0,73		-3,48	-4,19	0,30	-4,84	-4,03	-1,00
09/08	0,42	-0,84	-4,66		4,90	-0,71	7,16	-4,82	-7,63	-0,40
10/09	-0,46	-2,37	-4,98		0,79	-6,83	-6,40	-16,43	-6,10	-1,68
11/10	1,76	-0,15	-0,88		8,14	7,43	0,70	-8,35	-0,76	1,13

(1) Hasta 1984 se incluían altas por traslado entre provincias.

(2) Hasta 1991 el SOVI estaba incluido en sus respectivos regímenes.

(3) No incluye MUNPAL.

(4) Con motivo de la entrada en vigor de la Ley 18/2007, de 4 de julio, los trabajadores por cuenta propia del Régimen Especial Agrario quedan integrados en el R. E. de Trabajadores Autónomos.

(5) Con motivo de la entrada en vigor de la Ley 28/2011, de 22 de septiembre (BOE de 23), se procede a la integración del Régimen Especial Agrario en el Régimen General de la Seguridad Social, con efectos de 1 de enero de 2012, mediante el establecimiento del Sistema Especial para Trabajadores por Cuenta Ajena Agrarios.

(6) Hasta Julio.

Cuadro II.9.5

## EVOLUCION DEL NUMERO ANUAL DE ALTAS INICIALES POR REGIMENES

ORFANDAD

AÑOS	GENERAL	AUTONOMOS	AGRARIO CTA. AJENA	AGRARIO CTA. PROPIA	MINERIA DEL CARBON	ESP. DEL MAR	EMPLEADOS DE HOGAR	A.T. Y E.P.	S.O.V.I.	TOTAL
1980	9.700	1.286	11.883	3.046	172	--	69	748	--	26.904
1981	11.519	1.656	3.393	1.923	285	--	61	1.158	--	19.995
1982	11.503	1.728	2.988	2.144	229	--	72	1.636	--	20.300
1983	11.156	1.723	2.517	1.852	207	--	66	1.445	--	18.966
1984	11.403	1.656	2.511	1.817	213	--	95	1.310	--	19.005
1985 (1)	11.085	1.851	2.313	1.791	227	--	101	1.318	--	18.686
1986	11.531	1.888	2.313	1.731	200	677	104	1.291	--	19.735
1987	10.808	1.875	2.020	1.529	178	611	111	1.227	--	18.359
1988	11.272	2.078	2.191	1.619	187	615	129	1.310	--	19.401
1989	11.383	1.868	1.899	1.380	185	487	113	1.344	--	18.659
1990	11.150	1.945	1.832	1.364	154	544	98	1.291	--	18.378
1991	11.665	2.238	1.717	1.269	163	483	95	1.210	--	18.840
1992	11.820	2.418	1.676	1.208	149	485	121	1.207	--	19.084
1993 (2)	11.910	2.358	1.536	1.144	140	391	96	1.057	--	18.632
1994	12.077	2.243	1.543	1.128	160	384	97	920	--	18.552
1995	11.636	2.331	1.542	1.211	178	415	119	893	--	18.325
1996 (3)	12.128	2.416	1.583	1.153	139	386	113	983	--	18.901
1997 (4)	14.722	3.221	2.131	1.430	181	476	123	1.369	--	23.653
1998	16.235	3.491	2.079	1.354	195	464	145	1.371	--	25.334
1999	18.171	3.932	2.236	1.479	222	566	143	1.530	--	28.279
2000	17.401	4.001	2.064	1.233	193	524	166	1.500	--	27.082
2001	14.974	3.373	1.833	1.046	175	446	163	1.204	--	23.214
2002	19.577	4.342	2.164	1.352	229	569	172	1.850	--	30.255
2003	15.869	3.714	1.821	1.023	150	373	168	1.126	--	24.244
2004	15.163	3.685	1.670	998	146	330	150	1.097	--	23.239
2005	15.136	3.365	1.696	996	150	342	171	1.045	--	22.901
2006	15.099	3.528	1.478	903	123	351	142	1.014	--	22.638
2007	14.726	3.439	1.422	898	111	323	170	1.058	--	22.147
2008	16.075	4.427	1.490	(5)	119	300	206	948	--	23.565
2009	16.737	4.450	1.574	(5)	100	347	263	841	--	24.312
2010	16.398	4.412	1.479	(5)	105	302	232	723	--	23.651
2011	16.538	4.180	1.554	(5)	99	283	236	638	--	23.528
2012 (7)	12.484	2.905	(6)	(5)	57	194	136	424	--	16.200

## Incremento Interanual en %

AÑOS	GENERAL	AUTONOMOS	AGRARIO CTA. AJENA	AGRARIO CTA. PROPIA	MINERIA DEL CARBON	ESP. DEL MAR	EMPLEADOS DE HOGAR	A.T. Y E.P.	S.O.V.I.	TOTAL
01/00	-13,95	-15,70	-11,19	-15,17	-9,33	-14,89	-1,81	-19,73	--	-14,28
02/01	30,74	28,73	18,06	29,25	30,86	27,58	5,52	53,65	--	30,33
03/02	-18,94	-14,46	-15,85	-24,33	-34,50	-34,45	-2,33	-39,14	--	-19,87
04/03	-4,45	-0,78	-8,29	-2,44	-2,67	-11,53	-10,71	-2,58	--	-4,15
05/04	-0,18	-8,68	1,56	-0,20	2,74	3,64	14,00	-4,74	--	-1,45
06/05	-0,24	4,84	-12,85	-9,34	-18,00	2,63	-16,96	-2,97	--	-1,15
07/06	-2,47	-2,52	-3,79	-0,55	-9,76	-7,98	19,72	4,34	--	-2,17
08/07	9,16	28,73	4,78		7,21	-7,12	21,18	-10,40	--	6,40
09/08	4,12	0,52	5,64		-15,97	15,67	27,67	-11,29	--	3,17
10/09	-2,03	-0,85	-6,04		5,00	-12,97	-11,79	-14,03	--	-2,72
11/10	0,85	-5,26	5,07		-5,71	-6,29	1,72	-11,76	--	-0,52

(1) Hasta 1984 se incluían altas por traslado entre provincias.

(2) No incluye MUNPAL.

(3) A partir de noviembre se ha pasado de considerar a los perceptores individualmente en lugar de agrupados por familia.

(4) Desde la entrada en vigor de la Ley 24/1997, de 15 de julio, se ha ampliado la edad para tener derecho a la pensión de orfandad.

(5) Con motivo de la entrada en vigor de la Ley 18/2007, de 4 de julio, los trabajadores por cuenta propia del Régimen Especial Agrario quedan integrados en el R. E. de Trabajadores Autónomos.

(6) Con motivo de la entrada en vigor de la Ley 28/2011, de 22 de septiembre (BOE de 23), se procede a la integración del Régimen Especial Agrario en el Régimen General de la Seguridad Social, con efectos de 1 de enero de 2012, mediante el establecimiento del Sistema Especial para Trabajadores por Cuenta Ajena Agrarios.

(7) Con la entrada en vigor de la Ley 27/2011, se amplía la edad para tener derecho a la pensión de orfandad. Hasta Julio.

## EVOLUCION DEL NUMERO ANUAL DE ALTAS INICIALES POR REGIMENES

F.FAMILIARES

AÑOS	GENERAL	AUTONOMOS	AGRARIO CTA. AJENA	AGRARIO CTA. PROPIA	MINERIA DEL CARBON	ESP. DEL MAR	EMPLEADOS DE HOGAR	A.T. Y E.P.	S.O.V.I.	TOTAL
1980	1.367	172	738	172	50	--	40	789	--	3.328
1981	1.486	172	363	266	37	--	37	455	--	2.816
1982	1.552	193	373	351	51	--	54	240	--	2.814
1983	1.688	193	383	388	34	--	47	198	--	2.931
1984	1.699	220	360	413	52	--	44	180	--	2.968
1985 (1)	1.656	263	358	367	45	--	46	120	--	2.855
1986	1.643	266	382	428	55	79	45	157	--	3.055
1987	1.507	239	285	346	37	69	39	126	--	2.648
1988	2.061	363	375	449	54	69	60	184	--	3.615
1989	2.184	387	386	500	51	62	74	174	--	3.818
1990	2.349	426	442	534	42	85	53	140	--	4.071
1991	2.561	533	445	614	25	96	65	126	--	4.465
1992	2.537	532	432	565	34	96	48	136	--	4.380
1993 (2)	2.893	611	417	539	42	115	61	133	--	4.811
1994	3.565	719	426	588	43	128	50	121	--	5.640
1995	4.418	885	571	697	58	176	74	170	--	7.049
1996 (3)	4.766	927	677	731	44	209	65	148	--	7.567
1997	6.853	1.004	747	861	79	212	88	143	--	9.987
1998	6.193	1.031	707	743	61	235	85	135	--	9.190
1999	5.735	938	754	749	99	225	89	161	--	8.750
2000	5.125	825	656	760	74	238	79	140	--	7.897
2001	4.450	756	551	599	70	200	62	113	--	6.801
2002	3.849	686	563	537	58	200	62	86	--	6.041
2003	3.688	645	486	599	55	177	71	90	--	5.811
2004	3.074	558	453	492	40	140	73	75	--	4.905
2005	2.834	488	418	509	50	137	65	79	--	4.580
2006	2.432	504	359	482	48	109	61	71	--	4.066
2007	2.217	377	345	413	48	113	55	69	--	3.637
2008	2.176	802	365	(4)	40	114	76	56	--	3.629
2009	2.506	813	393	(4)	36	111	71	48	--	3.978
2010	2.438	765	407	(4)	34	117	72	54	--	3.887
2011	2.819	839	459	(4)	38	119	86	47	--	4.407
2012 (6)	2.388	542	(5)	(4)	45	88	42	21	--	3.126

## Incremento Interanual en %

AÑOS	GENERAL	AUTONOMOS	AGRARIO CTA. AJENA	AGRARIO CTA. PROPIA	MINERIA DEL CARBON	ESP. DEL MAR	EMPLEADOS DE HOGAR	A.T. Y E.P.	S.O.V.I.	TOTAL
01/00	-13,17	-8,36	-16,01	-21,18	-5,41	-15,97	-21,52	-19,29	--	-13,88
02/01	-13,51	-9,26	2,18	-10,35	-17,14	0,00	0,00	-23,89	--	-11,17
03/02	-4,18	-5,98	-13,68	11,55	-5,17	-11,50	14,52	4,65	--	-3,81
04/03	-16,65	-13,49	-6,79	-17,86	-27,27	-20,90	2,82	-16,67	--	-15,59
05/04	-7,81	-12,54	-7,73	3,46	25,00	-2,14	-10,96	5,33	--	-6,63
06/05	-14,18	3,28	-14,11	-5,30	-4,00	-20,44	-6,15	-10,13	--	-11,22
07/06	-8,84	-25,20	-3,90	-14,32	0,00	3,67	-9,84	-2,82	--	-10,55
08/07	-1,85	112,73	5,80		-16,67	0,88	38,18	-18,84	--	-0,22
09/08	15,17	1,37	7,67		-10,00	-2,63	-6,58	-14,29	--	9,62
10/09	-2,71	-5,90	3,56		-5,56	5,41	1,41	12,50	--	-2,29
11/10	15,63	9,67	12,78		11,76	1,71	19,44	-12,96	--	13,38

(1) Hasta 1984 se incluían altas por traslado entre provincias.

(2) No incluye MUNPAL.

(3) A partir de noviembre se ha pasado de considerar a los perceptores individualmente en lugar de agrupados por familia.

(4) Con motivo de la entrada en vigor de la Ley 18/2007, de 4 de julio, los trabajadores por cuenta propia del Régimen Especial Agrario quedan integrados en el R. E. de Trabajadores Autónomos.

(5) Con motivo de la entrada en vigor de la Ley 28/2011, de 22 de septiembre (BOE de 23), se procede a la integración del Régimen Especial Agrario en el Régimen General de la Seguridad Social, con efectos de 1 de enero de 2012, mediante el establecimiento del Sistema Especial para Trabajadores por Cuenta Ajena Agrarios.

(6) Hasta Julio.

Gráfico II.1

**EVOLUCION DEL NUMERO DE ALTAS DE PENSIONES  
POR CLASES**

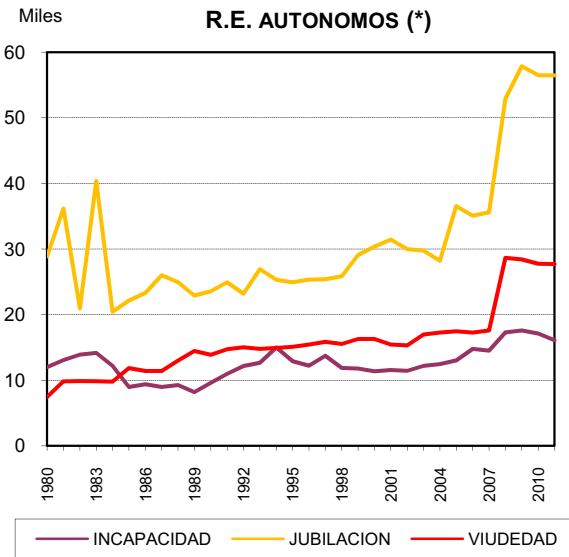
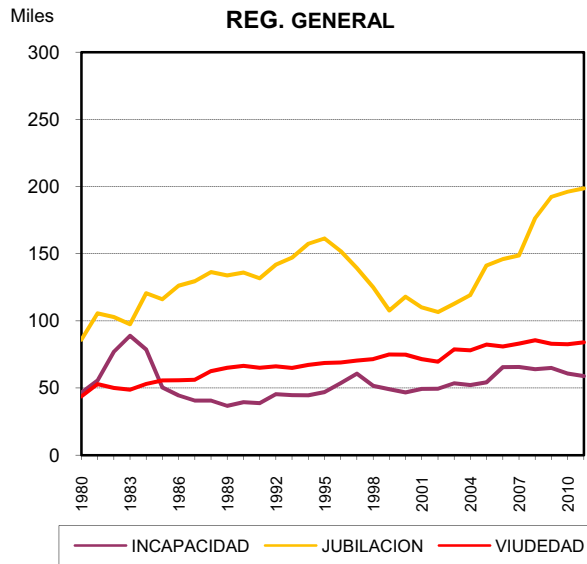

(\*) Desde 2008 incluye Agrario C/P

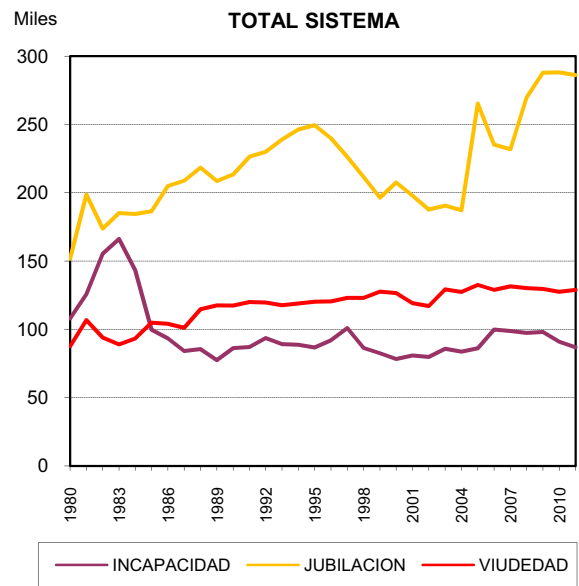
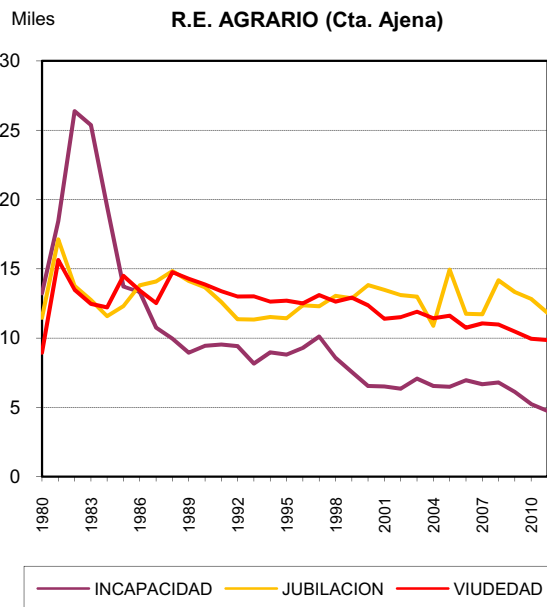

Cuadro II.10.1

## EVOLUCION DE LA PENSION MEDIA MENSUAL DE LAS ALTAS INICIALES POR REGIMENES (euros/mes)

AÑOS										TOTAL PENSIONES
	GENERAL	AUTONOMOS	AGRARIO CTA. AJENA	AGRARIO CTA. PROPIA	MINERIA DEL CARBON	ESP. DEL MAR	EMPLEADOS DE HOGAR	A.T. Y E.P.	S.O.V.I.	TOTAL
1980	125,42	88,90	77,04	78,41	201,45	--	94,73	72,52	--	102,88
1981	148,47	99,76	97,87	95,22	240,61	--	105,86	102,11	--	125,06
1982	170,06	109,10	111,46	104,67	299,84	--	116,94	172,10	--	146,32
1983	198,31	99,83	127,58	123,06	329,69	--	132,49	213,14	--	165,61
1984	240,28	138,21	135,09	133,79	412,71	--	140,74	240,06	--	204,73
1985 (1)	252,79	152,45	145,61	143,44	471,08	--	152,39	273,90	--	214,48
1986	258,00	168,19	156,24	154,27	478,66	245,65	159,09	296,93	--	223,52
1987	278,71	178,79	167,29	166,55	458,67	266,72	167,69	332,37	--	240,68
1988	305,40	192,37	178,48	175,80	538,90	317,19	180,44	374,15	--	262,59
1989	320,28	207,72	193,94	188,07	521,00	318,81	193,15	392,66	--	278,89
1990	341,63	224,62	207,87	200,91	597,63	348,22	209,09	457,88	--	300,33
1991 (2)	399,22	243,76	231,43	222,05	650,87	392,36	231,01	494,69	172,38	334,52
1992	437,03	259,76	247,25	236,92	644,47	411,47	244,71	546,97	185,32	367,50
1993 (3)	468,77	277,90	260,91	250,67	685,70	450,13	258,04	612,14	194,67	394,68
1994	505,06	288,00	272,18	260,26	750,14	464,84	265,93	610,27	199,48	422,94
1995	537,70	307,16	282,75	271,88	788,10	473,12	277,22	622,15	211,87	449,69
1996	554,01	330,16	295,43	283,54	879,24	494,77	286,36	634,53	221,74	466,95
1997	563,28	342,98	301,01	291,31	897,33	497,01	290,37	611,94	228,25	473,60
1998	580,94	352,69	309,01	297,79	888,50	518,34	291,68	608,41	233,03	484,51
1999	597,06	365,16	313,81	303,38	914,18	534,41	292,69	614,26	238,23	493,83
2000	625,53	385,19	328,25	314,49	981,97	562,19	303,61	642,70	247,52	520,51
2001	661,34	405,79	339,97	328,31	970,09	598,12	315,57	680,66	258,43	548,13
2002	692,44	414,86	346,54	331,76	991,82	601,02	318,90	682,78	266,82	572,19
2003	739,41	440,10	362,10	345,11	1.109,81	664,44	326,74	769,02	278,93	616,49
2004	804,18	483,00	371,50	355,81	1.168,87	701,80	331,92	797,44	292,21	674,88
2005 (4)	853,63	506,51	402,93	390,84	1.228,45	734,68	359,53	809,65	293,29	681,80
2006	894,47	530,71	411,48	404,76	1.298,49	763,07	370,54	854,56	309,98	746,39
2007	939,06	563,29	433,11	425,20	1.399,16	802,46	387,20	870,11	324,16	791,70
2008	1.008,62	570,57	469,34	(5)	1.383,81	870,23	417,79	915,34	340,81	852,11
2009	1.056,91	610,72	491,47	(5)	1.477,43	881,37	433,13	962,64	355,01	901,50
2010	1.104,86	635,54	513,59	(5)	1.535,32	933,65	448,95	976,49	360,40	946,00
2011	1.119,84	651,64	516,51	(5)	1.614,09	928,31	459,88	983,51	366,64	967,59
2012 (7)	1.089,85	665,05	(6)	(5)	1.595,06	931,56	462,78	969,00	378,19	986,20

## Incremento Interanual en %

AÑOS	GENERAL	AUTONOMOS	AGRARIO CTA. AJENA	AGRARIO CTA. PROPIA	MINERIA DEL CARBON	ESP. DEL MAR	EMPLEADOS DE HOGAR	A.T. Y E.P.	S.O.V.I.	TOTAL
01/00	5,72	5,35	3,57	4,39	-1,21	6,39	3,94	5,91	4,41	5,31
02/01	4,70	2,23	1,93	1,05	2,24	0,48	1,06	0,31	3,25	4,39
03/02	6,78	6,08	4,49	4,03	11,90	10,55	2,46	12,63	4,54	7,74
04/03	8,76	9,75	2,59	3,10	5,32	5,62	1,59	3,70	4,76	9,47
05/04	6,15	4,87	8,46	9,85	5,10	4,69	8,32	1,53	0,37	1,02
06/05	4,78	4,78	2,12	3,56	5,70	3,86	3,06	5,55	5,69	9,47
07/06	4,98	6,14	5,26	5,05	7,75	5,16	4,49	1,82	4,58	6,07
08/07	7,41	1,29	8,36		-1,10	8,45	7,90	5,20	5,14	7,63
09/08	4,79	7,04	4,72		6,77	1,28	3,67	5,17	4,16	5,80
10/09	4,54	4,06	4,50		3,92	5,93	3,65	1,44	1,52	4,94
11/10	1,36	2,53	0,57		5,13	-0,57	2,44	0,72	1,73	2,28

(1) Hasta 1984 se incluían altas por traslado entre provincias.

(2) Hasta 1991 el SOVI estaba incluido en sus respectivos regímenes.

(3) No incluye MUNPAL.

(4) Las cifras de este año están afectadas por la nueva normativa de concurrencia de las pensiones SOVI.

(5) Con motivo de la entrada en vigor de la Ley 18/2007, de 4 de julio, los trabajadores por cuenta propia del Régimen Especial Agrario quedan integrados en el R. E. de Trabajadores Autónomos.

(6) Con motivo de la entrada en vigor de la Ley 28/2011, de 22 de septiembre (BOE de 23), se procede a la integración del Régimen Especial Agrario en el Régimen General de la Seguridad Social, con efectos de 1 de enero de 2012, mediante el establecimiento del Sistema Especial para Trabajadores por Cuenta Ajena Agrarios.

(7) Hasta Julio.

## EVOLUCION DE LA PENSION MEDIA MENSUAL DE LAS ALTAS INICIALES POR REGIMENES (euros/mes)

AÑOS	GENERAL	AUTONOMOS	AGRARIO CTA. AJENA	AGRARIO CTA. PROPIA	MINERIA DEL CARBON	ESP. DEL MAR	EMPLEADOS DE HOGAR	INCAPACIDAD PERMANENTE		TOTAL
								A.T. Y E.P.	S.O.V.I.	
1980	142,15	91,12	90,46	76,61	149,13	--	95,21	82,95	--	108,49
1981	166,25	104,88	110,69	93,69	174,55	--	107,26	113,78	--	132,76
1982	189,49	118,44	124,86	106,37	240,72	--	119,31	201,32	--	157,57
1983	208,62	136,34	137,18	119,26	263,81	--	132,43	247,92	--	178,39
1984	247,58	151,11	140,29	127,49	315,45	--	140,43	273,93	--	206,02
1985 (1)	268,79	169,08	152,71	134,43	407,28	--	156,07	330,83	--	220,33
1986	274,39	173,70	162,48	142,87	452,32	241,73	157,28	370,30	--	228,22
1987	304,65	182,43	172,83	151,78	486,81	263,03	165,75	415,50	--	251,14
1988	355,24	198,98	188,38	164,29	520,03	275,16	177,47	468,18	--	280,29
1989	385,98	216,55	203,77	174,62	564,78	307,92	189,50	488,91	--	311,12
1990	428,43	231,68	218,78	187,65	601,89	330,20	207,75	552,68	--	343,19
1991 (2)	480,56	247,60	239,25	205,17	661,88	361,45	229,59	593,60	165,94	374,96
1992	529,26	260,97	252,81	216,26	695,56	374,53	243,64	644,40	178,49	418,53
1993 (3)	550,18	275,65	266,10	228,87	738,28	407,46	256,15	716,08	180,94	449,34
1994	566,60	278,59	276,35	238,79	780,32	453,66	261,16	721,86	174,11	455,68
1995	585,22	301,80	284,71	245,83	805,26	452,47	269,84	743,10	202,24	482,18
1996	606,51	333,69	294,32	256,19	876,27	469,24	274,54	770,04	206,22	512,48
1997	622,80	360,20	308,62	267,73	808,28	480,57	276,66	758,99	224,92	531,05
1998	632,05	385,19	315,84	276,39	844,79	483,77	274,90	740,22	228,28	541,90
1999	661,80	397,66	325,19	284,17	825,17	530,16	281,03	749,74	225,41	567,57
2000	692,02	421,93	333,72	292,77	890,11	544,13	296,67	761,62	248,95	596,53
2001	728,87	442,27	344,44	303,44	998,65	556,02	304,61	791,63	243,44	631,30
2002	758,48	456,30	356,01	321,34	1.020,56	596,08	308,91	819,56	245,65	659,27
2003	787,54	487,81	368,43	343,01	1.082,95	659,50	317,28	887,31	266,90	691,70
2004	824,24	520,41	378,26	358,00	998,32	704,78	326,19	908,79	274,23	723,39
2005	851,83	545,43	397,47	373,36	1.149,01	675,35	351,46	925,21	283,62	750,17
2006	865,13	570,14	403,04	401,14	1.198,19	671,88	365,11	963,18	324,13	772,28
2007	895,43	591,15	415,14	413,59	1.331,88	727,87	376,60	982,24	323,67	800,60
2008	933,71	596,70	449,26	(4)	1.213,52	792,43	415,80	1.010,43	347,91	837,37
2009	953,86	628,49	476,01	(4)	1.271,28	794,85	445,45	1.048,34	324,53	864,68
2010	990,62	650,68	499,81	(4)	1.470,74	836,39	446,17	1.077,39	0,00	895,89
2011	1.018,63	669,00	514,23	(4)	1.578,43	817,13	469,93	1.076,35	188,70	921,52
2012 (6)	1.002,21	684,58	(5)	(4)	1.466,62	845,87	474,17	1.065,76	0,00	940,31

## Incremento Interanual en %

AÑOS	GENERAL	AUTONOMOS	AGRARIO CTA. AJENA	AGRARIO CTA. PROPIA	MINERIA DEL CARBON	ESP. DEL MAR	EMPLEADOS DE HOGAR	A.T. Y E.P.	S.O.V.I.	TOTAL
01/00	5,33	4,82	3,21	3,64	12,19	2,19	2,68	3,94	-2,21	5,83
02/01	4,06	3,17	3,36	5,90	2,19	7,20	1,41	3,53	0,91	4,43
03/02	3,83	6,91	3,49	6,75	6,11	10,64	2,71	8,27	8,65	4,92
04/03	4,66	6,68	2,67	4,37	-7,81	6,87	2,81	2,42	2,75	4,58
05/04	3,35	4,81	5,08	4,29	15,09	-4,18	7,75	1,81	3,42	3,70
06/05	1,56	4,53	1,40	7,44	4,28	-0,51	3,89	4,10	14,29	2,95
07/06	3,50	3,68	3,00	3,10	11,16	8,33	3,15	1,98	-0,14	3,67
08/07	4,28	0,94	8,22		-8,89	8,87	10,41	2,87	7,49	4,59
09/08	2,16	5,33	5,95		4,76	0,31	7,13	3,75	-6,72	3,26
10/09	3,85	3,53	5,00		15,69	5,23	0,16	2,77		3,61
11/10	2,83	2,82	2,89		7,32	-2,30	5,32	-0,10		2,86

(1) Hasta 1984 se incluían altas por traslado entre provincias.

(2) Hasta 1991 el SOVI estaba incluido en sus respectivos regímenes.

(3) No incluye MUNPAL.

(4) Con motivo de la entrada en vigor del a Ley 18/2007, de 4 de julio, los trabajadores por cuenta propia del Régimen Especial Agrario quedan integrados en el R. E. de Trabajadores Autónomos.

(5) Con motivo de la entrada en vigor de la Ley 28/2011, de 22 de septiembre (BOE de 23), se procede a la integración del Régimen Especial Agrario en el Régimen General de la Seguridad Social, con efectos de 1 de enero de 2012, mediante el establecimiento del Sistema Especial para Trabajadores por Cuenta Ajena Agrarios.

(6) Hasta Julio.

Cuadro II.10.3

## EVOLUCION DE LA PENSION MEDIA MENSUAL DE LAS ALTAS INICIALES POR REGIMENES (euros/mes)

JUBILACION

AÑOS	GENERAL	AUTONOMOS	AGRARIO CTA. AJENA	AGRARIO CTA. PROPIA	MINERIA DEL CARBON	ESP. DEL MAR	EMPLEADOS DE HOGAR	A.T. Y E.P.	S.O.V.I.	TOTAL
1980	148,79	95,72	98,03	97,39	298,62	--	94,50	--	--	127,19
1981	178,15	107,08	115,50	115,88	359,87	--	104,82	--	--	149,97
1982	200,06	120,60	129,76	128,08	407,13	--	113,99	--	--	174,43
1983	242,04	89,47	152,61	151,02	467,46	--	133,36	--	--	188,45
1984	295,43	152,21	173,92	171,14	560,94	--	143,44	--	--	256,70
1985 (1)	311,64	174,06	195,56	188,93	614,28	--	154,14	--	--	270,77
1986	308,19	195,46	199,37	192,58	631,74	352,37	166,12	--	--	272,84
1987	328,53	205,45	212,59	205,40	619,91	380,39	175,60	--	--	288,04
1988	359,72	226,06	227,21	219,63	719,04	446,16	191,21	--	--	318,45
1989	375,34	244,46	241,20	234,64	682,89	436,76	205,77	--	--	333,94
1990	392,58	263,15	256,07	245,92	759,18	466,91	220,58	--	--	352,42
1991 (2)	465,91	288,58	282,64	271,54	831,17	510,36	244,14	--	176,76	390,37
1992	502,87	312,29	301,85	288,48	825,28	532,23	259,08	--	188,00	425,16
1993 (3)	542,96	329,16	318,27	304,73	913,97	592,17	273,18	--	197,38	455,98
1994	594,71	348,66	331,85	315,31	949,56	619,16	283,59	--	202,54	500,42
1995	639,29	372,75	346,29	330,02	1.073,62	639,23	297,96	--	214,22	535,58
1996	661,52	402,69	361,57	346,37	1.167,02	673,44	310,99	--	223,64	554,83
1997	693,13	424,14	374,10	361,01	1.275,73	718,44	319,94	1.284,15	230,16	573,43
1998	743,98	430,13	380,09	370,79	1.338,38	768,44	322,83	878,83	234,68	598,20
1999	802,07	444,83	384,84	378,96	1.438,45	804,76	323,94	1.197,62	239,81	619,88
2000	818,00	464,18	394,21	391,46	1.511,88	828,86	336,80	1.412,34	248,83	644,86
2001	862,53	481,70	403,01	405,70	1.512,14	874,05	351,66	1.161,33	259,90	669,99
2002	922,45	496,57	413,53	417,90	1.576,28	895,46	359,52	1.424,25	268,34	715,34
2003	980,15	525,86	428,34	437,50	1.699,80	958,13	369,48	--	280,58	772,95
2004	1.053,78	573,94	436,02	446,28	1.761,19	1.015,67	369,62	--	293,59	856,14
2005 (4)	1.101,94	590,99	465,69	477,96	1.843,85	1.022,48	395,96	--	291,75	800,12
2006	1.159,14	627,87	489,96	503,98	1.900,13	1.081,91	414,98	--	310,17	922,82
2007	1.222,14	669,99	518,53	534,64	2.027,38	1.159,33	438,03	--	324,53	994,34
2008	1.280,15	683,81	554,26	(5)	2.057,61	1.212,49	465,78	--	341,09	1.051,70
2009	1.331,13	726,33	577,88	(5)	2.122,60	1.253,51	481,94	--	355,00	1.110,04
2010	1.393,40	759,40	604,12	(5)	2.173,02	1.293,23	503,87	--	360,69	1.172,18
2011	1.407,09	778,11	612,75	(5)	2.238,35	1.293,88	513,76	--	366,91	1.202,07
2012 (7)	1.387,44	799,78	(6)	(5)	2.299,56	1.325,43	524,66	0,00	377,33	1.238,63

## Incremento Interanual en %

AÑOS	GENERAL	AUTONOMOS	AGRARIO CTA. AJENA	AGRARIO CTA. PROPIA	MINERIA DEL CARBON	ESP. DEL MAR	EMPLEADOS DE HOGAR	A.T. Y E.P.	S.O.V.I.	TOTAL
01/00	5,44	3,77	2,23	3,64	0,02	5,45	4,41	--	4,45	3,90
02/01	6,95	3,09	2,61	3,01	4,24	2,45	2,24	--	3,24	6,77
03/02	6,25	5,90	3,58	4,69	7,84	7,00	2,77	--	4,56	8,05
04/03	7,51	9,14	1,79	2,01	3,61	6,01	0,04	--	4,64	10,76
05/04	4,57	2,97	6,80	7,10	4,69	0,67	7,13	--	-0,63	-6,54
06/05	5,19	6,24	5,21	5,44	3,05	5,81	4,80	--	6,31	15,34
07/06	5,44	6,71	5,83	6,08	6,70	7,16	5,55	--	4,63	7,75
08/07	4,75	2,06	6,89		1,49	4,59	6,34	--	5,10	5,77
09/08	3,98	6,22	4,26		3,16	3,38	3,47	--	4,08	5,55
10/09	4,68	4,55	4,54		2,38	3,17	4,55	--	1,60	5,60
11/10	0,98	2,46	1,43		3,01	0,05	1,96	--	1,72	2,55

(1) Hasta 1984 se incluían altas por traslado entre provincias.

(2) Hasta 1991 el SOVI estaba incluido en sus respectivos regímenes.

(3) No incluye MUNPAL.

(4) Las cifras de este año están afectadas por la nueva normativa de concurrencia de las pensiones SOVI.

(5) Con motivo de la entrada en vigor de la Ley 18/2007, de 4 de julio, los trabajadores por cuenta propia del Régimen Especial Agrario quedan integrados en el R. E. de Trabajadores Autónomos.

(6) Con motivo de la entrada en vigor de la Ley 28/2011, de 22 de septiembre (BOE de 23), se procede a la integración del Régimen Especial Agrario en el Régimen General de la Seguridad Social, con efectos de 1 de enero de 2012, mediante el establecimiento del Sistema Especial para Trabajadores por Cuenta Ajena Agrarios.

(7) Hasta Julio.

Cuadro II.10.4

## EVOLUCION DE LA PENSION MEDIA MENSUAL DE LAS ALTAS INICIALES POR REGIMENES (euros/mes)

AÑOS	VIUDEDAD									
	GENERAL	AUTONOMOS	AGRARIO CTA AJENA	AGRARIO CTA PROPIA	MINERIA DEL CARBON	ESP. DEL MAR	EMPLEADOS DE HOGAR	A.T. Y E.P.	S.O.V.I.	TOTAL
1980	75,13	66,23	61,23	59,21	81,18	--	67,61	59,59	--	<b>68,22</b>
1981	86,05	73,79	70,69	67,72	98,70	--	70,87	83,08	--	<b>79,23</b>
1982	97,80	80,43	75,73	68,23	109,30	--	80,79	140,38	--	<b>89,45</b>
1983	116,21	95,27	92,21	84,19	130,94	--	92,32	167,10	--	<b>107,31</b>
1984	133,81	104,06	100,33	90,87	143,50	--	92,33	191,61	--	<b>121,38</b>
1985 (1)	143,82	111,62	106,05	93,76	163,38	--	92,18	218,31	--	<b>127,94</b>
1986	159,59	122,37	116,77	104,86	183,09	145,55	98,90	226,25	--	<b>142,72</b>
1987	173,16	130,05	123,38	112,62	201,13	154,33	106,34	249,01	--	<b>154,96</b>
1988	185,87	140,11	134,98	120,15	217,10	167,44	113,20	271,98	--	<b>165,93</b>
1989	201,86	160,42	153,41	134,57	244,10	185,71	121,19	288,57	--	<b>183,11</b>
1990	219,07	173,34	166,56	145,17	263,46	202,97	131,11	321,01	--	<b>199,45</b>
1991 (2)	260,40	188,02	193,27	166,30	295,55	231,78	142,61	353,73	154,35	<b>229,44</b>
1992	282,70	202,96	212,58	183,69	330,91	251,60	150,54	391,86	173,48	<b>250,84</b>
1993 (3)	303,64	215,04	224,64	194,17	340,98	266,71	155,96	425,60	181,13	<b>267,93</b>
1994	321,31	223,57	233,85	201,48	372,52	282,37	161,62	429,54	184,68	<b>282,56</b>
1995	339,98	237,21	245,89	212,08	393,88	297,24	169,03	448,20	198,92	<b>298,97</b>
1996	359,28	247,94	257,39	221,36	414,63	308,44	171,08	468,85	210,37	<b>315,28</b>
1997	367,44	255,39	263,32	227,62	438,58	319,92	174,46	475,72	215,83	<b>322,67</b>
1998	377,70	263,54	269,34	231,83	440,41	325,56	176,99	493,76	222,49	<b>332,33</b>
1999	385,07	268,73	276,62	238,56	473,62	344,41	183,75	496,33	227,32	<b>340,59</b>
2000	404,44	284,94	291,42	248,71	495,00	358,63	187,24	531,56	238,55	<b>358,52</b>
2001	423,80	294,25	302,35	257,21	507,60	374,34	193,39	543,14	247,75	<b>374,87</b>
2002	448,62	312,72	312,20	266,42	549,35	391,18	204,48	579,28	255,84	<b>394,63</b>
2003	485,32	329,45	325,81	284,10	598,66	426,10	216,86	646,17	266,31	<b>427,10</b>
2004	532,25	380,68	336,51	296,87	664,29	459,58	233,25	700,00	283,39	<b>468,00</b>
2005	550,26	369,14	354,78	313,67	701,16	478,69	240,03	689,63	329,53	<b>483,37</b>
2006	573,60	381,07	367,50	328,32	719,19	507,55	249,66	761,22	307,42	<b>504,90</b>
2007	598,41	404,15	388,35	344,80	757,93	531,23	257,73	804,72	320,73	<b>529,39</b>
2008	641,25	407,95	412,38	(4)	824,75	560,51	266,36	849,70	337,94	<b>566,64</b>
2009	670,41	431,59	436,58	(4)	864,97	585,48	272,85	902,09	355,09	<b>595,28</b>
2010	681,96	446,15	453,91	(4)	864,64	603,64	280,64	885,93	357,72	<b>608,46</b>
2011	693,05	455,60	454,46	(4)	907,80	610,51	287,18	917,90	364,89	<b>619,67</b>
2012 (6)	678,33	466,48	(5)	(4)	927,69	627,67	284,68	923,00	382,33	<b>630,39</b>

## Incremento Interanual en %

AÑOS	GENERAL	AUTONOMOS	AGRARIO CTA AJENA	AGRARIO CTA PROPIA	MINERIA DEL CARBON	ESP. DEL MAR	EMPLEADOS DE HOGAR	A.T. Y E.P.	S.O.V.I.	TOTAL
01/00	4,79	3,27	3,75	3,42	2,55	4,38	3,29	2,18	3,86	<b>4,56</b>
02/01	5,86	6,28	3,26	3,58	8,23	4,50	5,73	6,65	3,26	<b>5,27</b>
03/02	8,18	5,35	4,36	6,64	8,98	8,93	6,06	11,55	4,09	<b>8,23</b>
04/03	9,67	15,55	3,29	4,49	10,96	7,86	7,56	8,33	6,41	<b>9,58</b>
05/04	3,38	-3,03	5,43	5,66	5,55	4,16	2,91	-1,48	16,28	<b>3,28</b>
06/05	4,24	3,23	3,59	4,67	2,57	6,03	4,01	10,38	-6,71	<b>4,45</b>
07/06	4,33	6,06	5,67	5,02	5,39	4,67	3,23	5,71	4,33	<b>4,85</b>
08/07	7,16	0,94	6,19		8,82	5,51	3,35	5,59	5,37	<b>7,04</b>
09/08	4,55	5,80	5,87		4,88	4,45	2,43	6,17	5,07	<b>5,05</b>
10/09	1,72	3,37	3,97		-0,04	3,10	2,85	-1,79	0,74	<b>2,21</b>
11/10	1,63	2,12	0,12		4,99	1,14	2,33	3,61	2,01	<b>1,84</b>

(1) Hasta 1984 se incluían altas por traslado entre provincias.

(2) Hasta 1991 el SOVI estaba incluido en sus respectivos regímenes.

(3) No incluye MUNPAL.

(4) Con motivo de la entrada en vigor de la Ley 18/2007, de 4 de julio, los trabajadores por cuenta propia del Régimen Especial Agrario quedan integrados en el R. E. de Trabajadores Autónomos.

(5) Con motivo de la entrada en vigor de la Ley 28/2011, de 22 de septiembre (BOE de 23), se procede a la integración del Régimen Especial Agrario en el Régimen General de la Seguridad Social, con efectos de 1 de enero de 2012, mediante el establecimiento del Sistema Especial para Trabajadores por Cuenta Ajena Agrarios.

(6) Hasta Julio.

Cuadro II.10.5

## EVOLUCION DE LA PENSION MEDIA MENSUAL DE LAS ALTAS INICIALES POR REGIMENES (euros/mes)

AÑOS										ORFANDAD
	GENERAL	AUTONOMOS	AGRARIO CTA. AJENA	AGRARIO CTA. PROPIA	MINERIA DEL CARBON	ESP. DEL MAR	EMPLEADOS DE HOGAR	A.T. Y.E.P.	S.O.V.I.	TOTAL
1980	72,52	51,31	54,83	53,82	79,27	--	68,76	53,26	--	<b>60,94</b>
1981	85,11	57,33	67,22	65,44	87,93	--	72,72	115,13	--	<b>79,62</b>
1982	94,87	64,66	74,74	70,15	102,34	--	92,31	136,80	--	<b>89,88</b>
1983	107,97	73,40	86,70	82,24	108,62	--	99,71	153,72	--	<b>102,96</b>
1984	120,53	81,79	92,03	86,97	135,02	--	104,98	188,35	--	<b>114,94</b>
1985 (1)	129,73	86,86	94,16	92,63	155,06	--	101,20	206,03	--	<b>123,06</b>
1986	139,57	94,27	103,06	96,77	170,93	127,84	109,84	200,68	--	<b>130,96</b>
1987	152,55	100,70	105,71	100,12	179,23	137,73	112,03	222,94	--	<b>141,96</b>
1988	160,85	104,72	109,89	107,90	193,70	151,66	115,15	251,74	--	<b>150,52</b>
1989	169,87	110,77	119,84	117,26	226,48	157,10	129,45	252,50	--	<b>160,91</b>
1990	181,76	118,58	130,97	126,60	238,84	166,61	139,00	280,31	--	<b>172,64</b>
1991	199,85	126,73	141,51	135,82	269,33	172,15	144,80	299,18	--	<b>187,53</b>
1992	214,42	136,07	148,41	148,64	273,72	188,60	164,39	325,00	--	<b>201,02</b>
1993 (2)	218,96	141,26	156,53	150,57	294,62	189,76	152,72	345,73	--	<b>206,59</b>
1994	230,67	149,79	159,08	162,25	293,97	197,82	165,99	345,35	--	<b>215,99</b>
1995	237,95	159,27	164,44	167,63	307,32	221,52	163,73	339,26	--	<b>221,86</b>
1996 (3)	228,54	155,75	160,12	175,18	348,91	201,33	183,35	299,14	--	<b>213,98</b>
1997 (4)	194,95	128,76	138,66	166,67	274,54	170,35	171,69	233,54	--	<b>181,38</b>
1998	201,35	130,80	138,52	165,87	266,42	175,53	184,64	242,83	--	<b>186,75</b>
1999	203,13	132,09	143,07	157,67	298,12	178,75	161,28	237,36	--	<b>188,02</b>
2000	210,32	139,19	150,60	171,06	321,29	182,09	162,70	256,77	--	<b>196,00</b>
2001	219,81	141,21	155,39	188,66	344,48	205,90	178,34	259,05	--	<b>204,32</b>
2002	226,71	141,54	147,36	179,73	318,74	213,99	175,30	263,43	--	<b>209,12</b>
2003	236,20	149,06	157,14	201,62	374,38	233,33	190,05	267,14	--	<b>217,39</b>
2004	275,90	186,46	218,35	316,03	395,50	251,49	296,55	295,40	--	<b>260,76</b>
2005	295,97	196,91	254,80	379,29	454,96	270,57	314,72	292,19	--	<b>282,62</b>
2006	272,09	178,20	198,56	250,41	400,25	249,39	272,57	301,46	--	<b>253,46</b>
2007	281,96	191,54	212,90	254,92	412,27	270,25	221,16	308,42	--	<b>263,67</b>
2008	297,12	219,06	230,81	(5)	512,15	329,37	265,59	346,46	--	<b>281,47</b>
2009	319,79	238,34	245,56	(5)	513,98	298,65	253,91	372,05	--	<b>301,67</b>
2010	312,28	239,90	248,36	(5)	559,55	336,40	276,65	370,13	--	<b>297,61</b>
2011	322,17	246,11	259,72	(5)	513,97	312,28	266,31	371,33	--	<b>305,99</b>
2012 (7)	320,32	251,13	(6)	(5)	481,89	323,68	316,40	371,66	--	<b>309,83</b>

## Incremento Interanual en %

AÑOS	GENERAL	AUTONOMOS	AGRARIO CTA. AJENA	AGRARIO CTA. PROPIA	MINERIA DEL CARBON	ESP. DEL MAR	EMPLEADOS DE HOGAR	A.T. Y.E.P.	S.O.V.I.	TOTAL
01/00	4,51	1,46	3,18	10,29	7,22	13,08	9,61	0,89	--	<b>4,25</b>
02/01	3,14	0,23	-5,17	-4,74	-7,47	3,93	-1,71	1,69	--	<b>2,35</b>
03/02	4,19	5,31	6,64	12,18	17,46	9,04	8,42	1,41	--	<b>3,95</b>
04/03	16,80	25,09	38,95	56,74	5,64	7,78	56,04	10,58	--	<b>19,95</b>
05/04	7,28	5,60	16,69	20,02	15,03	7,59	6,13	-1,09	--	<b>8,38</b>
06/05	-8,07	-9,50	-22,07	-33,98	-12,03	-7,83	-13,39	3,17	--	<b>-10,32</b>
07/06	3,63	7,49	7,23	1,80	3,00	8,37	-18,86	2,31	--	<b>4,03</b>
08/07	5,38	14,37	8,41		24,23	21,88	20,09	12,33	--	<b>6,75</b>
09/08	7,63	8,80	6,39		0,36	-9,33	-4,40	7,39	--	<b>7,18</b>
10/09	-2,35	0,66	1,14		8,87	12,64	8,96	-0,52	--	<b>-1,35</b>
11/10	3,17	2,59	4,58		-8,15	-7,17	-3,74	0,32	--	<b>2,82</b>

(1) Hasta 1984 se incluían altas por traslado entre provincias.

(2) No incluye MUNPAL.

(3) A partir de noviembre se ha pasado de considerar a los perceptores individualmente en lugar de agrupados por familia.

(4) Desde la entrada en vigor de la Ley 24/1997, de 15 de julio, se ha ampliado la edad para tener derecho a la pensión de orfandad.

(5) Con motivo de la entrada en vigor de la Ley 18/2007, de 4 de julio, los trabajadores por cuenta propia del Régimen Especial Agrario quedan integrados en el R. E. de Trabajadores Autónomos.

(6) Con motivo de la entrada en vigor de la Ley 28/2011, de 22 de septiembre (BOE de 23), se procede a la integración del Régimen Especial Agrario en el Régimen General de la Seguridad Social, con efectos de 1 de enero de 2012, mediante el establecimiento del Sistema Especial para Trabajadores por Cuenta Ajena Agrarios.

(7) Con la entrada en vigor de la Ley 27/2011, se amplía la edad para tener derecho a la pensión de orfandad. Hasta Julio.

Cuadro II.10.6

## EVOLUCION DE LA PENSION MEDIA MENSUAL DE LAS ALTAS INICIALES POR REGIMENES (euros/mes)

AÑOS										F.FAMILIARES
	GENERAL	AUTONOMOS	AGRARIO CTA. AJENA	AGRARIO CTA. PROPIA	MINERIA DEL CARBON	ESP. DEL MAR	EMPLEADOS DE HOGAR	A.T. Y E.P.	S.O.V.I.	TOTAL
1980	72,59	48,42	59,40	59,02	85,34	--	70,79	62,43	--	64,80
1981	86,91	60,25	72,49	71,88	98,60	--	79,67	96,97	--	83,71
1982	95,95	52,17	74,98	77,54	136,81	--	83,13	155,55	--	93,45
1983	119,74	56,81	77,99	89,79	196,84	--	99,79	173,29	--	100,09
1984	115,09	63,94	83,45	93,48	161,97	--	97,51	190,20	--	109,57
1985 (1)	123,23	64,86	88,13	96,02	169,97	--	98,24	214,65	--	114,13
1986	125,40	73,35	88,34	104,71	221,33	145,01	101,30	244,23	--	121,32
1987	135,89	78,49	85,68	107,61	218,74	190,79	115,76	254,19	--	129,53
1988	147,01	78,12	99,83	109,88	168,07	180,07	116,87	275,61	--	137,58
1989	152,43	80,27	100,52	116,64	207,96	181,89	107,62	282,22	--	141,45
1990	161,12	86,88	99,02	120,53	190,39	212,00	148,28	292,61	--	147,00
1991	173,89	99,84	108,27	135,21	240,14	198,24	135,44	336,32	--	158,11
1992	170,25	104,89	115,68	139,67	370,96	207,10	152,40	378,25	--	161,61
1993 (2)	175,26	110,48	116,44	142,97	293,43	201,97	144,51	366,11	--	164,88
1994	173,56	114,93	117,64	138,81	258,77	205,86	148,49	387,77	--	164,00
1995	183,48	120,53	119,94	146,53	375,13	181,76	151,62	355,32	--	172,12
1996 (3)	185,28	123,24	120,90	154,04	398,63	169,54	158,43	398,65	--	173,65
1997	197,26	124,12	119,49	152,38	307,57	185,91	157,61	312,73	--	182,16
1998	203,33	132,02	124,61	158,54	341,78	159,51	164,33	380,16	--	187,69
1999	209,90	135,16	129,53	158,11	322,34	190,27	168,79	344,93	--	193,37
2000	228,15	142,49	136,39	174,57	317,88	191,17	160,72	426,25	--	208,99
2001	241,87	150,63	137,29	184,55	364,41	231,71	170,97	486,62	--	222,59
2002	257,65	161,48	147,46	186,03	354,89	204,34	199,44	511,53	--	232,28
2003	274,18	167,54	156,50	201,66	397,41	235,88	227,42	550,74	--	248,74
2004	290,05	175,05	170,21	226,30	550,76	262,08	218,70	575,68	--	264,14
2005	303,26	191,05	181,77	245,42	468,99	276,17	246,14	573,33	--	278,63
2006	337,71	201,38	198,35	255,97	485,26	279,08	251,19	615,55	--	302,54
2007	366,57	234,11	220,05	276,09	562,41	310,80	274,25	573,56	--	332,05
2008	388,05	285,67	233,59	(4)	681,40	306,81	324,00	641,99	--	353,15
2009	390,26	295,97	248,89	(4)	575,84	355,88	347,80	665,78	--	360,31
2010	390,69	297,69	260,11	(4)	555,06	368,67	342,20	682,87	--	362,65
2011	385,54	297,35	263,16	(4)	571,35	352,14	291,38	713,87	--	358,37
2012 (6)	375,11	310,72	(5)	(4)	695,70	313,42	354,08	450,68	--	367,05

## Incremento Interanual en %

AÑOS	GENERAL	AUTONOMOS	AGRARIO CTA. AJENA	AGRARIO CTA. PROPIA	MINERIA DEL CARBON	ESP. DEL MAR	EMPLEADOS DE HOGAR	A.T. Y E.P.	S.O.V.I.	TOTAL
01/00	6,01	5,72	0,66	5,72	14,64	21,20	6,38	14,16	--	6,51
02/01	6,52	7,20	7,40	0,80	-2,61	-11,81	16,65	5,12	--	4,35
03/02	6,42	3,75	6,13	8,40	11,98	15,43	14,03	7,66	--	7,09
04/03	5,79	4,48	8,76	12,22	38,59	11,11	-3,83	4,53	--	6,19
05/04	4,55	9,14	6,79	8,45	-14,85	5,38	12,55	-0,41	--	5,49
06/05	11,36	5,41	9,12	4,30	3,47	1,05	2,05	7,36	--	8,58
07/06	8,54	16,26	10,94	7,86	15,90	11,37	9,18	-6,82	--	9,75
08/07	5,86	22,02	6,15		21,16	-1,28	18,14	11,93	--	6,35
09/08	0,57	3,60	6,55		-15,49	15,99	7,35	3,71	--	2,03
10/09	0,11	0,58	4,51		-3,61	3,59	-1,61	2,57	--	0,65
11/10	-1,32	-0,12	1,17		2,93	-4,48	-14,85	4,54	--	-1,18

(1) Hasta 1984 se incluían altas por traslado entre provincias.

(2) No incluye MUNPAL.

(3) A partir de noviembre se ha pasado de considerar a los perceptores individualmente en lugar de agrupados por familia.

(4) Con motivo de la entrada en vigor de la Ley 18/2007, de 4 de julio, los trabajadores por cuenta propia del Régimen Especial Agrario quedan integrados en el R. E. de Trabajadores Autónomos.

(5) Con motivo de la entrada en vigor de la Ley 28/2011, de 22 de septiembre (BOE de 23), se procede a la integración del Régimen Especial Agrario en el Régimen General de la Seguridad Social, con efectos de 1 de enero de 2012, mediante el establecimiento del Sistema Especial para Trabajadores por Cuenta Ajena Agrarios.

(6) Hasta Julio.

Gráfico II.2

**EVOLUCION PENSION MEDIA DE ALTAS POR CLASES**

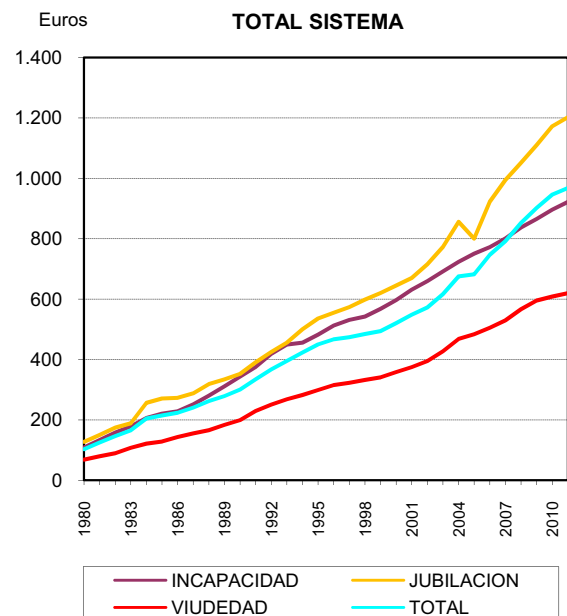
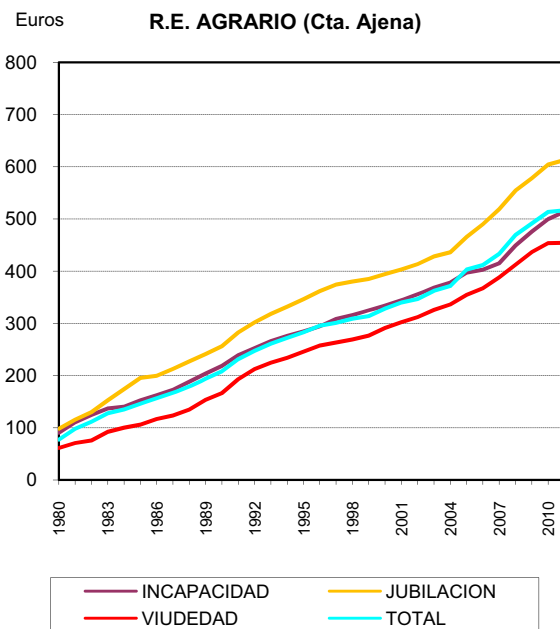
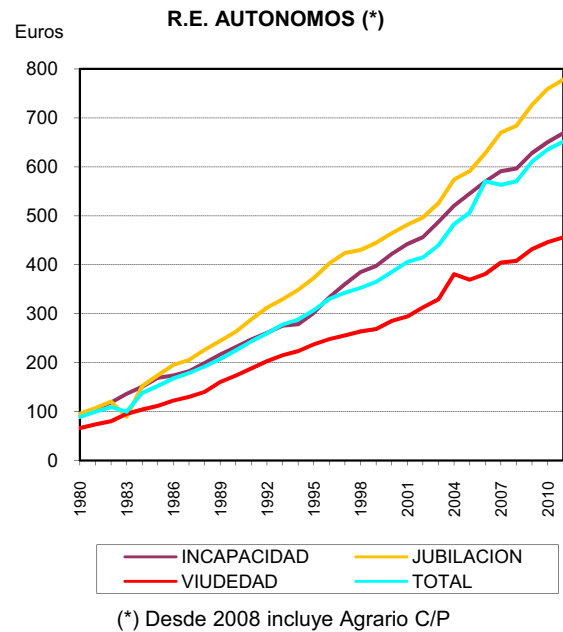
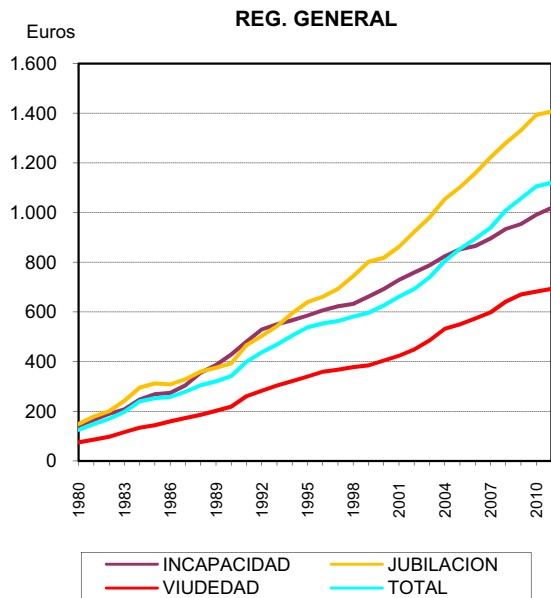

### **3.- DATOS COMPLEMENTARIOS DE ALTAS INICIALES DE PENSIONES.**

Se incluyen datos referidos a:

- Número anual de altas de Incapacidad Permanente, por grados y regímenes, desde 1996 (cuadros II.11).
  
- Distribución porcentual por edades y grados del número de altas de Incapacidad Permanente, en cada uno de los Regímenes de Seguridad Social, desde 1992 (cuadros II.12).
  
- Edad media de las altas de Incapacidad Permanente, por grados y regímenes desde 1996 (cuadros II.13).
  
- Número de altas de Jubilación Total Sistema, según características desde 2003 (cuadros II.14).

Cuadro II.11.1

**EVOLUCION DEL NUMERO ANUAL DE ALTAS DE INCAPACIDAD PERMANENTE POR GRADOS**

NÚMERO

GRADOS DE INCAPACIDAD	REGIMEN GENERAL													
	1998	1999	2000	2001	2002	2003	2004	2005	2006	2007	2008	2009	2010	2011
I.P. Total 55%	17.952	17.673	16.229	16.817	16.717	17.287	16.742	17.782	23.490	25.393	24.381	24.418	22.635	21.178
I.P. Total 75%	11.946	10.426	9.897	10.433	10.703	12.145	11.752	12.302	13.451	11.651	11.229	11.455	11.101	11.236
Inc. Absoluta	20.998	20.192	19.716	21.164	20.992	22.921	22.515	22.917	27.181	26.967	26.767	27.506	25.454	24.839
Gran Invalidez	873	932	995	1.076	1.068	1.233	1.256	1.330	1.397	1.629	1.604	1.604	1.607	1.611
<b>T O T A L</b>	<b>51.769</b>	<b>49.223</b>	<b>46.837</b>	<b>49.490</b>	<b>49.480</b>	<b>53.586</b>	<b>52.265</b>	<b>54.331</b>	<b>65.519</b>	<b>65.640</b>	<b>63.981</b>	<b>64.983</b>	<b>60.797</b>	<b>58.864</b>

GRADOS DE INCAPACIDAD	AUTONOMOS													
	1998	1999	2000	2001	2002	2003	2004	2005	2006	2007	2008	2009	2010	2011
I.P. Total 55%	6.905	6.940	6.485	6.589	6.511	6.088	5.456	5.713	5.735	6.155	6.840	6.986	6.917	6.162
I.P. Total 75%	24	22	20	11	7	852	1.686	1.858	2.938	2.324	2.873	3.376	3.235	3.307
Inc. Absoluta	4.673	4.567	4.577	4.678	4.623	4.975	5.015	5.112	5.766	5.651	6.596	6.711	6.461	6.163
Gran Invalidez	263	241	277	272	293	277	310	339	330	378	407	476	493	451
<b>T O T A L</b>	<b>11.865</b>	<b>11.770</b>	<b>11.359</b>	<b>11.550</b>	<b>11.434</b>	<b>12.192</b>	<b>12.467</b>	<b>13.022</b>	<b>14.769</b>	<b>14.508</b>	<b>16.716</b>	<b>17.549</b>	<b>17.106</b>	<b>16.083</b>

GRADOS DE INCAPACIDAD	AGRARIO													
	1998	1999	2000	2001	2002	2003	2004	2005	2006	2007	2008	2009	2010	2011
I.P. Total 55%	6.656	6.044	5.308	5.156	4.610	4.527	4.206	4.086	4.358	4.587	3.365	2.674	2.194	1.946
I.P. Total 75%	2.933	2.532	2.093	2.057	1.905	2.571	2.574	2.650	2.760	2.275	1.777	1.494	1.295	1.195
Inc. Absoluta	4.027	3.695	3.430	3.264	3.284	3.290	2.951	2.808	2.924	2.632	2.109	1.855	1.641	1.505
Gran Invalidez	164	204	118	148	154	185	153	166	143	162	122	122	112	99
<b>T O T A L</b>	<b>13.780</b>	<b>12.475</b>	<b>10.949</b>	<b>10.625</b>	<b>9.953</b>	<b>10.573</b>	<b>9.884</b>	<b>9.710</b>	<b>10.185</b>	<b>9.656</b>	<b>7.373</b>	<b>6.145</b>	<b>5.242</b>	<b>4.745</b>

GRADOS DE INCAPACIDAD	MAR													
	1998	1999	2000	2001	2002	2003	2004	2005	2006	2007	2008	2009	2010	2011
I.P. Total 55%	465	442	417	444	414	349	293	285	379	333	340	310	308	285
I.P. Total 75%	82	86	95	102	86	126	138	160	151	183	176	160	147	157
Inc. Absoluta	301	291	293	282	254	285	263	190	228	206	215	224	218	190
Gran Invalidez	8	9	9	11	14	14	10	13	11	13	18	10	11	11
<b>T O T A L</b>	<b>856</b>	<b>828</b>	<b>814</b>	<b>839</b>	<b>768</b>	<b>774</b>	<b>704</b>	<b>648</b>	<b>769</b>	<b>735</b>	<b>749</b>	<b>704</b>	<b>684</b>	<b>643</b>

Cuadro II.11.2

**EVOLUCION DEL NUMERO ANUAL DE ALTAS DE INCAPACIDAD PERMANENTE POR GRADOS**

GRADOS DE INCAPACIDAD	CARBON													
	1998	1999	2000	2001	2002	2003	2004	2005	2006	2007	2008	2009	2010	2011
I.P. Total 55%	160	179	126	106	99	90	81	72	73	51	35	45	32	28
I.P. Total 75%	24	17	9	12	16	15	7	10	13	6	8	8	13	7
Inc. Absoluta	69	62	62	56	50	39	36	34	32	35	19	29	20	24
Gran Invalidez	4	3	2	2	2	5	2	0	4	6	3	2	4	5
<b>TOTAL</b>	<b>257</b>	<b>261</b>	<b>199</b>	<b>176</b>	<b>167</b>	<b>149</b>	<b>126</b>	<b>116</b>	<b>122</b>	<b>98</b>	<b>65</b>	<b>84</b>	<b>69</b>	<b>64</b>

GRADOS DE INCAPACIDAD	HOGAR													
	1998	1999	2000	2001	2002	2003	2004	2005	2006	2007	2008	2009	2010	2011
I.P. Total 55%	516	442	403	349	338	391	346	335	441	527	450	424	401	351
I.P. Total 75%	1.093	906	733	684	641	660	666	613	635	553	525	495	424	385
Inc. Absoluta	620	506	473	428	428	416	367	393	442	438	397	421	375	390
Gran Invalidez	16	11	18	16	10	11	9	13	18	26	19	33	16	21
<b>TOTAL</b>	<b>2.245</b>	<b>1.865</b>	<b>1.627</b>	<b>1.477</b>	<b>1.417</b>	<b>1.478</b>	<b>1.388</b>	<b>1.354</b>	<b>1.536</b>	<b>1.544</b>	<b>1.391</b>	<b>1.373</b>	<b>1.216</b>	<b>1.147</b>

GRADOS DE INCAPACIDAD	A.T. Y E.P.													
	1998	1999	2000	2001	2002	2003	2004	2005	2006	2007	2008	2009	2010	2011
I.P. Total 55%	3.856	4.244	4.530	4.679	4.668	4.700	4.571	4.686	4.748	4.764	5.160	5.226	4.163	3.873
I.P. Total 75%	1.132	1.200	1.218	1.301	1.231	1.537	1.492	1.520	1.412	1.081	1.162	1.238	1.053	894
Inc. Absoluta	505	505	569	607	571	659	623	556	603	575	604	574	488	424
Gran Invalidez	141	139	155	185	164	177	182	182	210	207	195	180	131	114
<b>TOTAL</b>	<b>5.634</b>	<b>6.088</b>	<b>6.472</b>	<b>6.772</b>	<b>6.634</b>	<b>7.073</b>	<b>6.868</b>	<b>6.944</b>	<b>6.973</b>	<b>6.627</b>	<b>7.121</b>	<b>7.218</b>	<b>5.835</b>	<b>5.305</b>

GRADOS DE INCAPACIDAD	TOTAL													
	1998	1999	2000	2001	2002	2003	2004	2005	2006	2007	2008	2009	2010	2011
I.P. Total 55%	36.510	35.964	33.498	34.140	33.357	33.432	31.695	32.959	39.224	41.810	40.571	40.083	36.650	33.823
I.P. Total 75%	17.234	15.189	14.065	14.600	14.589	17.906	18.315	19.113	21.360	18.073	17.750	18.226	17.268	17.181
Inc. Absoluta	31.193	29.818	29.120	30.479	30.202	32.585	31.770	32.010	37.176	36.504	36.707	37.320	34.657	33.535
Gran Invalidez	1.469	1.539	1.574	1.710	1.705	1.902	1.922	2.043	2.113	2.421	2.368	2.427	2.374	2.312
<b>TOTAL</b>	<b>86.406</b>	<b>82.510</b>	<b>78.257</b>	<b>80.929</b>	<b>79.853</b>	<b>85.825</b>	<b>83.702</b>	<b>86.125</b>	<b>99.873</b>	<b>98.808</b>	<b>97.396</b>	<b>98.056</b>	<b>90.949</b>	<b>86.851</b>

Cuadro II.11.3

## EVOLUCION DEL NUMERO ANUAL DE ALTAS DE INCAPACIDAD PERMANENTE POR GRADOS

GRADOS DE INCAPACIDAD	DISTRIBUCION PORCENTUAL													
	REGIMEN GENERAL													
	1998	1999	2000	2001	2002	2003	2004	2005	2006	2007	2008	2009	2010	2011
I.P. Total 55%	34,68	35,90	34,65	33,98	33,79	32,26	32,03	32,73	35,85	38,69	38,11	37,58	37,23	35,98
I.P. Total 75%	23,08	21,18	21,13	21,08	21,63	22,66	22,49	22,64	20,53	17,75	17,55	17,63	18,26	19,09
Inc. Absoluta	40,56	41,02	42,09	42,76	42,43	42,77	43,08	42,18	41,49	41,08	41,84	42,33	41,87	42,20
Gran Invalidez	1,69	1,89	2,12	2,17	2,16	2,30	2,40	2,45	2,13	2,48	2,51	2,47	2,64	2,74
<b>T O T A L</b>	<b>100,00</b>	<b>100,00</b>	<b>100,00</b>	<b>100,00</b>	<b>100,00</b>	<b>100,00</b>	<b>100,00</b>	<b>100,00</b>	<b>100,00</b>	<b>100,00</b>	<b>100,00</b>	<b>100,00</b>	<b>100,00</b>	<b>100,00</b>

GRADOS DE INCAPACIDAD	AUTONOMOS													
	1998	1999	2000	2001	2002	2003	2004	2005	2006	2007	2008	2009	2010	2011
I.P. Total 55%	58,20	58,96	57,09	57,05	56,94	49,93	43,76	43,87	38,83	42,42	40,92	39,81	40,44	38,31
I.P. Total 75%	0,20	0,19	0,18	0,10	0,06	6,99	13,52	14,27	19,89	16,02	17,19	19,24	18,91	20,56
Inc. Absoluta	39,38	38,80	40,29	40,50	40,43	40,81	40,23	39,26	39,04	38,95	39,46	38,24	37,77	38,32
Gran Invalidez	2,22	2,05	2,44	2,35	2,56	2,27	2,49	2,60	2,23	2,61	2,43	2,71	2,88	2,80
<b>T O T A L</b>	<b>100,00</b>	<b>100,00</b>	<b>100,00</b>	<b>100,00</b>	<b>100,00</b>	<b>100,00</b>	<b>100,00</b>	<b>100,00</b>	<b>100,00</b>	<b>100,00</b>	<b>100,00</b>	<b>100,00</b>	<b>100,00</b>	<b>100,00</b>

GRADOS DE INCAPACIDAD	AGRARIO													
	1998	1999	2000	2001	2002	2003	2004	2005	2006	2007	2008	2009	2010	2011
I.P. Total 55%	48,30	48,45	48,48	48,53	46,32	42,82	42,55	42,08	42,79	47,50	45,64	43,52	41,85	41,01
I.P. Total 75%	21,28	20,30	19,12	19,36	19,14	24,32	26,04	27,29	27,10	23,56	24,10	24,31	24,70	25,18
Inc. Absoluta	29,22	29,62	31,33	30,72	33,00	31,12	29,86	28,92	28,71	27,26	28,60	30,19	31,30	31,72
Gran Invalidez	1,19	1,64	1,08	1,39	1,55	1,75	1,55	1,71	1,40	1,68	1,65	1,99	2,14	2,09
<b>T O T A L</b>	<b>100,00</b>	<b>100,00</b>	<b>100,00</b>	<b>100,00</b>	<b>100,00</b>	<b>100,00</b>	<b>100,00</b>	<b>100,00</b>	<b>100,00</b>	<b>100,00</b>	<b>100,00</b>	<b>100,00</b>	<b>100,00</b>	<b>100,00</b>

GRADOS DE INCAPACIDAD	MAR													
	1998	1999	2000	2001	2002	2003	2004	2005	2006	2007	2008	2009	2010	2011
I.P. Total 55%	54,32	53,38	51,23	52,92	53,91	45,09	41,62	43,98	49,28	45,31	45,39	44,03	45,03	44,32
I.P. Total 75%	9,58	10,39	11,67	12,16	11,20	16,28	19,60	24,69	19,64	24,90	23,50	22,73	21,49	24,42
Inc. Absoluta	35,16	35,14	36,00	33,61	33,07	36,82	37,36	29,32	29,65	28,03	28,70	31,82	31,87	29,55
Gran Invalidez	0,93	1,09	1,11	1,31	1,82	1,81	1,42	2,01	1,43	1,77	2,40	1,42	1,61	1,71
<b>T O T A L</b>	<b>100,00</b>	<b>100,00</b>	<b>100,00</b>	<b>100,00</b>	<b>100,00</b>	<b>100,00</b>	<b>100,00</b>	<b>100,00</b>	<b>100,00</b>	<b>100,00</b>	<b>100,00</b>	<b>100,00</b>	<b>100,00</b>	<b>100,00</b>

Cuadro II.11.4

**EVOLUCION DEL NUMERO ANUAL DE ALTAS DE INCAPACIDAD PERMANENTE POR GRADOS****DISTRIBUCION PORCENTUAL**

GRADOS DE INCAPACIDAD	CARBON													
	1998	1999	2000	2001	2002	2003	2004	2005	2006	2007	2008	2009	2010	2011
I.P. Total 55%	62,26	68,58	63,32	60,23	59,28	60,40	64,29	62,07	59,84	52,04	53,85	53,57	46,38	43,75
I.P. Total 75%	9,34	6,51	4,52	6,82	9,58	10,07	5,56	8,62	10,66	6,12	12,31	9,52	18,84	10,94
Inc. Absoluta	26,85	23,75	31,16	31,82	29,94	26,17	28,57	29,31	26,23	35,71	29,23	34,52	28,99	37,50
Gran Invalidez	1,56	1,15	1,01	1,14	1,20	3,36	1,59	0,00	3,28	6,12	4,62	2,38	5,80	7,81
<b>TOTAL</b>	<b>100,00</b>	<b>100,00</b>	<b>100,00</b>	<b>100,00</b>	<b>100,00</b>	<b>100,00</b>	<b>100,00</b>	<b>100,00</b>	<b>100,00</b>	<b>100,00</b>	<b>100,00</b>	<b>100,00</b>	<b>100,00</b>	<b>100,00</b>

GRADOS DE INCAPACIDAD	HOGAR													
	1998	1999	2000	2001	2002	2003	2004	2005	2006	2007	2008	2009	2010	2011
I.P. Total 55%	22,98	23,70	24,77	23,63	23,85	26,45	24,93	24,74	28,71	34,13	32,35	30,88	32,98	30,60
I.P. Total 75%	48,69	48,58	45,05	46,31	45,24	44,65	47,98	45,27	41,34	35,82	37,74	36,05	34,87	33,57
Inc. Absoluta	27,62	27,13	29,07	28,98	30,20	28,15	26,44	29,03	28,78	28,37	28,54	30,66	30,84	34,00
Gran Invalidez	0,71	0,59	1,11	1,08	0,71	0,74	0,65	0,96	1,17	1,68	1,37	2,40	1,32	1,83
<b>TOTAL</b>	<b>100,00</b>	<b>100,00</b>	<b>100,00</b>	<b>100,00</b>	<b>100,00</b>	<b>100,00</b>	<b>100,00</b>	<b>100,00</b>	<b>100,00</b>	<b>100,00</b>	<b>100,00</b>	<b>100,00</b>	<b>100,00</b>	<b>100,00</b>

GRADOS DE INCAPACIDAD	A.T. Y E.P.													
	1998	1999	2000	2001	2002	2003	2004	2005	2006	2007	2008	2009	2010	2011
I.P. Total 55%	68,44	69,71	69,99	69,09	70,36	66,45	66,56	67,48	68,09	71,89	72,46	72,40	71,35	73,01
I.P. Total 75%	20,09	19,71	18,82	19,21	18,56	21,73	21,72	21,89	20,25	16,31	16,32	17,15	18,05	16,85
Inc. Absoluta	8,96	8,30	8,79	8,96	8,61	9,32	9,07	8,01	8,65	8,68	8,48	7,95	8,36	7,99
Gran Invalidez	2,50	2,28	2,39	2,73	2,47	2,50	2,65	2,62	3,01	3,12	2,74	2,49	2,25	2,15
<b>TOTAL</b>	<b>100,00</b>	<b>100,00</b>	<b>100,00</b>	<b>100,00</b>	<b>100,00</b>	<b>100,00</b>	<b>100,00</b>	<b>100,00</b>	<b>100,00</b>	<b>100,00</b>	<b>100,00</b>	<b>100,00</b>	<b>100,00</b>	<b>100,00</b>

GRADOS DE INCAPACIDAD	TOTAL													
	1998	1999	2000	2001	2002	2003	2004	2005	2006	2007	2008	2009	2010	2011
I.P. Total 55%	42,25	43,59	42,81	42,19	41,77	38,95	37,87	38,27	39,27	42,31	41,66	40,88	40,30	38,94
I.P. Total 75%	19,95	18,41	17,97	18,04	18,27	20,86	21,88	22,19	21,39	18,29	18,22	18,59	18,99	19,78
Inc. Absoluta	36,10	36,14	37,21	37,66	37,82	37,97	37,96	37,17	37,22	36,94	37,69	38,06	38,11	38,61
Gran Invalidez	1,70	1,87	2,01	2,11	2,14	2,22	2,30	2,37	2,12	2,45	2,43	2,48	2,61	2,66
<b>TOTAL</b>	<b>100,00</b>	<b>100,00</b>	<b>100,00</b>	<b>100,00</b>	<b>100,00</b>	<b>100,00</b>	<b>100,00</b>	<b>100,00</b>	<b>100,00</b>	<b>100,00</b>	<b>100,00</b>	<b>100,00</b>	<b>100,00</b>	<b>100,00</b>

Cuadro II.12.1

**DISTRIBUCION PORCENTUAL POR EDADES DEL NUMERO DE ALTAS  
DE INCAPACIDAD PERMANENTE**

EADAES	1992					1993				
	I.P. TOTAL (55 %)	I.P. TOTAL (75 %)	I.P. ABSOLUTA	GRAN INVALIDEZ	TOTAL	I.P. TOTAL (55 %)	I.P. TOTAL (75 %)	I.P. ABSOLUTA	GRAN INVALIDEZ	TOTAL
<= 19	0,57	0,01	0,25	2,44	<b>0,37</b>	0,70	0,02	0,35	3,01	<b>0,46</b>
20 - 24	2,18	0,03	1,04	6,02	<b>1,36</b>	2,24	0,10	1,24	5,78	<b>1,46</b>
25 - 29	4,05	0,07	2,61	5,97	<b>2,71</b>	4,00	0,15	3,28	7,64	<b>2,97</b>
30 - 34	6,04	0,09	4,01	6,56	<b>4,03</b>	6,64	0,21	4,62	7,28	<b>4,48</b>
35 - 39	8,71	0,40	4,77	7,75	<b>5,42</b>	8,81	0,54	5,39	6,86	<b>5,66</b>
40 - 44	12,01	1,26	6,93	8,84	<b>7,73</b>	13,07	0,94	7,67	7,58	<b>8,24</b>
45 - 49	16,69	2,56	10,50	10,95	<b>11,23</b>	18,14	2,04	11,02	11,25	<b>11,77</b>
50 - 54	18,42	21,00	16,68	13,77	<b>18,13</b>	16,98	19,93	16,07	13,66	<b>17,19</b>
55 - 59	17,00	49,37	28,21	18,98	<b>28,08</b>	15,88	49,83	26,74	20,28	<b>27,49</b>
60 - 64	12,50	21,86	21,72	15,78	<b>18,20</b>	11,51	22,08	20,31	14,20	<b>17,27</b>
<b>SUMA &lt; 65</b>	<b>98,16</b>	<b>96,64</b>	<b>96,72</b>	<b>97,07</b>	<b>97,25</b>	<b>97,97</b>	<b>95,85</b>	<b>96,67</b>	<b>97,53</b>	<b>96,99</b>
65 - 69	1,75	3,04	2,91	2,66	<b>2,50</b>	1,96	3,52	3,00	2,23	<b>2,70</b>
70 - 74	0,06	0,22	0,15	0,11	<b>0,13</b>	0,05	0,47	0,23	0,06	<b>0,21</b>
75 - 79	0,02	0,07	0,07	0,05	<b>0,05</b>	0,01	0,11	0,06	0,06	<b>0,05</b>
>=80	0,01	0,03	0,16	0,10	<b>0,07</b>	0,01	0,05	0,05	0,12	<b>0,04</b>
<b>SUMA &gt;= 65</b>	<b>1,84</b>	<b>3,36</b>	<b>3,28</b>	<b>2,93</b>	<b>2,75</b>	<b>2,03</b>	<b>4,15</b>	<b>3,33</b>	<b>2,47</b>	<b>3,01</b>
<b>TOTAL</b>	<b>100,00</b>	<b>100,00</b>	<b>100,00</b>	<b>100,00</b>	<b>100,00</b>	<b>100,00</b>	<b>100,00</b>	<b>100,00</b>	<b>100,00</b>	<b>100,00</b>

EADAES	1994					1995				
	I.P. TOTAL (55 %)	I.P. TOTAL (75 %)	I.P. ABSOLUTA	GRAN INVALIDEZ	TOTAL	I.P. TOTAL (55 %)	I.P. TOTAL (75 %)	I.P. ABSOLUTA	GRAN INVALIDEZ	TOTAL
<= 19	0,42	0,01	0,20	1,62	<b>0,27</b>	0,52	0,02	0,21	0,82	<b>0,30</b>
20 - 24	1,83	0,09	1,17	4,40	<b>1,27</b>	2,12	0,14	1,16	4,85	<b>1,39</b>
25 - 29	3,64	0,22	2,94	5,67	<b>2,70</b>	3,92	0,22	3,48	5,93	<b>2,99</b>
30 - 34	6,07	0,22	5,13	5,79	<b>4,48</b>	6,71	0,26	6,20	7,19	<b>5,13</b>
35 - 39	8,60	0,24	5,73	7,35	<b>5,74</b>	9,17	0,40	7,07	6,56	<b>6,46</b>
40 - 44	12,67	0,69	7,54	8,04	<b>8,13</b>	13,30	0,73	8,21	8,76	<b>8,64</b>
45 - 49	17,46	1,35	11,36	11,00	<b>11,66</b>	18,97	1,72	11,84	11,16	<b>12,49</b>
50 - 54	19,31	12,56	15,13	12,79	<b>16,20</b>	19,69	14,03	16,13	16,02	<b>17,10</b>
55 - 59	13,53	49,40	23,43	18,23	<b>24,89</b>	11,72	48,67	21,33	15,64	<b>23,30</b>
60 - 64	13,16	29,84	22,61	20,42	<b>20,35</b>	11,56	29,06	20,69	18,41	<b>18,80</b>
<b>SUMA &lt; 65</b>	<b>96,71</b>	<b>94,62</b>	<b>95,24</b>	<b>95,31</b>	<b>95,69</b>	<b>97,67</b>	<b>95,25</b>	<b>96,31</b>	<b>95,33</b>	<b>96,61</b>
65 - 69	3,07	4,85	4,15	3,99	<b>3,87</b>	2,14	4,12	3,12	3,72	<b>2,95</b>
70 - 74	0,19	0,39	0,50	0,58	<b>0,36</b>	0,17	0,46	0,48	0,69	<b>0,35</b>
75 - 79	0,00	0,07	0,05	0,12	<b>0,04</b>	0,01	0,10	0,05	0,13	<b>0,05</b>
>=80	0,03	0,07	0,06	0,00	<b>0,04</b>	0,02	0,08	0,04	0,13	<b>0,04</b>
<b>SUMA &gt;= 65</b>	<b>3,29</b>	<b>5,38</b>	<b>4,76</b>	<b>4,69</b>	<b>4,31</b>	<b>2,33</b>	<b>4,75</b>	<b>3,69</b>	<b>4,67</b>	<b>3,39</b>
<b>TOTAL</b>	<b>100,00</b>	<b>100,00</b>	<b>100,00</b>	<b>100,00</b>	<b>100,00</b>	<b>100,00</b>	<b>100,00</b>	<b>100,00</b>	<b>100,00</b>	<b>100,00</b>

Cuadro II.12.2

**DISTRIBUCION PORCENTUAL POR EDADES DEL NUMERO DE ALTAS  
DE INCAPACIDAD PERMANENTE**

EADADES	1996					1997				
	I.P. TOTAL (55 %)	I.P. TOTAL (75 %)	I.P. ABSOLUTA	GRAN INVALIDEZ	TOTAL	I.P. TOTAL (55 %)	I.P. TOTAL (75 %)	I.P. ABSOLUTA	GRAN INVALIDEZ	TOTAL
<= 19	0,48	0,03	0,35	1,40	<b>0,35</b>	0,46	0,02	0,26	1,15	<b>0,31</b>
20 - 24	2,37	0,17	1,51	3,64	<b>1,61</b>	2,11	0,11	1,48	3,58	<b>1,49</b>
25 - 29	4,65	0,25	3,73	5,48	<b>3,39</b>	4,68	0,16	3,29	4,91	<b>3,25</b>
30 - 34	7,74	0,22	6,36	7,46	<b>5,63</b>	7,62	0,18	6,49	6,55	<b>5,65</b>
35 - 39	10,42	0,24	7,90	7,59	<b>7,28</b>	10,94	0,13	8,02	8,31	<b>7,61</b>
40 - 44	14,12	0,56	8,74	9,76	<b>9,20</b>	14,09	0,17	9,44	8,79	<b>9,45</b>
45 - 49	19,59	1,51	12,46	11,86	<b>13,01</b>	20,12	0,88	12,70	13,16	<b>13,36</b>
50 - 54	19,47	15,22	16,58	16,07	<b>17,46</b>	21,08	13,62	17,11	16,68	<b>18,04</b>
55 - 59	9,98	49,66	20,66	16,01	<b>22,43</b>	8,97	50,86	19,77	15,95	<b>21,65</b>
60 - 64	9,67	28,48	19,06	16,77	<b>17,21</b>	8,93	31,14	19,31	18,07	<b>17,40</b>
<b>SUMA &lt; 65</b>	<b>98,48</b>	<b>96,34</b>	<b>97,35</b>	<b>96,05</b>	<b>97,57</b>	<b>99,00</b>	<b>97,26</b>	<b>97,87</b>	<b>97,15</b>	<b>98,21</b>
65 - 69	1,37	3,05	2,20	3,25	<b>2,06</b>	0,86	2,16	1,74	2,37	<b>1,47</b>
70 - 74	0,13	0,50	0,38	0,45	<b>0,30</b>	0,11	0,42	0,31	0,24	<b>0,25</b>
75 - 79	0,01	0,08	0,05	0,19	<b>0,04</b>	0,01	0,10	0,03	0,06	<b>0,04</b>
>=80	0,03	0,05	0,02	0,06	<b>0,02</b>	0,02	0,05	0,05	0,18	<b>0,04</b>
<b>SUMA &gt;= 65</b>	<b>1,52</b>	<b>3,66</b>	<b>2,65</b>	<b>3,95</b>	<b>2,43</b>	<b>1,00</b>	<b>2,74</b>	<b>2,13</b>	<b>2,85</b>	<b>1,79</b>
<b>TOTAL</b>	<b>100,00</b>	<b>100,00</b>	<b>100,00</b>	<b>100,00</b>	<b>100,00</b>	<b>100,00</b>	<b>100,00</b>	<b>100,00</b>	<b>100,00</b>	<b>100,00</b>

EADADES	1998					1999				
	I.P. TOTAL (55 %)	I.P. TOTAL (75 %)	I.P. ABSOLUTA	GRAN INVALIDEZ	TOTAL	I.P. TOTAL (55 %)	I.P. TOTAL (75 %)	I.P. ABSOLUTA	GRAN INVALIDEZ	TOTAL
<= 19	0,34	0,06	0,15	0,89	<b>0,23</b>	0,39	0,05	0,17	0,58	<b>0,25</b>
20 - 24	1,82	0,12	1,04	3,14	<b>1,22</b>	1,84	0,17	0,84	3,38	<b>1,20</b>
25 - 29	4,21	0,15	2,83	5,18	<b>2,92</b>	4,16	0,16	2,47	4,61	<b>2,82</b>
30 - 34	7,01	0,15	5,32	7,02	<b>5,03</b>	7,00	0,11	5,11	6,24	<b>5,03</b>
35 - 39	10,49	0,06	8,02	7,84	<b>7,47</b>	10,73	0,08	7,61	8,12	<b>7,59</b>
40 - 44	13,61	0,15	9,57	9,41	<b>9,39</b>	13,74	0,11	9,90	8,45	<b>9,74</b>
45 - 49	18,97	0,56	13,31	10,97	<b>13,12</b>	18,55	0,45	12,88	12,74	<b>13,06</b>
50 - 54	24,58	7,26	17,93	15,20	<b>18,57</b>	24,16	6,08	18,72	15,33	<b>18,70</b>
55 - 59	9,62	52,59	20,78	19,43	<b>22,39</b>	10,07	56,14	22,36	22,68	<b>23,23</b>
60 - 64	8,85	36,42	19,87	19,15	<b>18,51</b>	8,91	34,45	18,95	16,70	<b>17,38</b>
<b>SUMA &lt; 65</b>	<b>99,49</b>	<b>97,53</b>	<b>98,82</b>	<b>98,23</b>	<b>98,84</b>	<b>99,54</b>	<b>97,81</b>	<b>99,01</b>	<b>98,83</b>	<b>99,02</b>
65 - 69	0,38	2,00	0,90	1,50	<b>0,91</b>	0,35	1,71	0,73	0,71	<b>0,75</b>
70 - 74	0,05	0,34	0,16	0,07	<b>0,15</b>	0,05	0,32	0,19	0,45	<b>0,16</b>
75 - 79	0,01	0,06	0,04	0,14	<b>0,03</b>	0,01	0,10	0,03	0,00	<b>0,03</b>
>=80	0,06	0,08	0,08	0,07	<b>0,07</b>	0,04	0,07	0,04	0,00	<b>0,04</b>
<b>SUMA &gt;= 65</b>	<b>0,51</b>	<b>2,47</b>	<b>1,18</b>	<b>1,77</b>	<b>1,16</b>	<b>0,46</b>	<b>2,19</b>	<b>0,99</b>	<b>1,17</b>	<b>0,98</b>
<b>TOTAL</b>	<b>100,00</b>	<b>100,00</b>	<b>100,00</b>	<b>100,00</b>	<b>100,00</b>	<b>100,00</b>	<b>100,00</b>	<b>100,00</b>	<b>100,00</b>	<b>100,00</b>

Cuadro II.12.3

**DISTRIBUCION PORCENTUAL POR EDADES Y REGIMENES DEL NUMERO DE ALTAS  
DE INCAPACIDAD PERMANENTE**

EADADES	2000					2001				
	I.P. TOTAL (55 %)	I.P. TOTAL (75 %)	I.P. ABSOLUTA	GRAN INVALIDEZ	TOTAL	I.P. TOTAL (55 %)	I.P. TOTAL (75 %)	I.P. ABSOLUTA	GRAN INVALIDEZ	TOTAL
<= 19	0,36	0,01	0,16	1,21	<b>0,24</b>	0,29	0,01	0,14	1,59	<b>0,21</b>
20 - 24	2,07	0,02	0,93	4,51	<b>1,33</b>	1,84	0,01	0,89	4,60	<b>1,21</b>
25 - 29	4,05	0,06	2,31	5,46	<b>2,72</b>	3,80	0,01	2,29	4,90	<b>2,56</b>
30 - 34	7,15	0,06	4,80	6,73	<b>4,99</b>	6,98	0,03	4,63	7,14	<b>4,83</b>
35 - 39	10,85	0,08	7,37	7,56	<b>7,55</b>	10,40	0,02	7,12	8,80	<b>7,24</b>
40 - 44	14,06	0,12	9,63	8,83	<b>9,80</b>	13,92	0,08	10,03	10,39	<b>9,86</b>
45 - 49	17,73	0,36	13,00	10,61	<b>12,71</b>	17,89	0,21	13,07	11,45	<b>12,71</b>
50 - 54	24,02	6,07	18,29	16,52	<b>18,51</b>	24,79	3,67	18,40	15,23	<b>18,33</b>
55 - 59	10,72	58,10	23,51	20,90	<b>24,20</b>	10,88	59,38	23,39	19,42	<b>24,61</b>
60 - 64	8,54	32,96	19,17	17,09	<b>17,05</b>	8,86	34,79	19,33	15,88	<b>17,69</b>
<b>SUMA &lt; 65</b>	<b>99,56</b>	<b>97,84</b>	<b>99,18</b>	<b>99,43</b>	<b>99,10</b>	<b>99,64</b>	<b>98,22</b>	<b>99,29</b>	<b>99,41</b>	<b>99,25</b>
65 - 69	0,34	1,81	0,63	0,38	<b>0,71</b>	0,34	1,60	0,65	0,59	<b>0,69</b>
70 - 74	0,07	0,27	0,15	0,19	<b>0,14</b>	0,02	0,14	0,04	0,00	<b>0,05</b>
75 - 79	0,01	0,06	0,03	0,00	<b>0,03</b>	0,01	0,04	0,01	0,00	<b>0,02</b>
>= 80	0,01	0,03	0,02	0,00	<b>0,02</b>	0,00	0,00	0,00	0,00	<b>0,00</b>
<b>SUMA &gt;= 65</b>	<b>0,44</b>	<b>2,16</b>	<b>0,82</b>	<b>0,57</b>	<b>0,90</b>	<b>0,36</b>	<b>1,78</b>	<b>0,71</b>	<b>0,59</b>	<b>0,75</b>
<b>TOTAL</b>	<b>100,00</b>	<b>100,00</b>	<b>100,00</b>	<b>100,00</b>	<b>100,00</b>	<b>100,00</b>	<b>100,00</b>	<b>100,00</b>	<b>100,00</b>	<b>100,00</b>

EADADES	2002					2003				
	I.P. TOTAL (55 %)	I.P. TOTAL (75 %)	I.P. ABSOLUTA	GRAN INVALIDEZ	TOTAL	I.P. TOTAL (55 %)	I.P. TOTAL (75 %)	I.P. ABSOLUTA	GRAN INVALIDEZ	TOTAL
<= 19	0,21	0,00	0,10	1,00	<b>0,15</b>	0,19	0,00	0,08	1,05	<b>0,13</b>
20 - 24	1,80	0,00	0,94	4,40	<b>1,20</b>	1,54	0,00	0,86	3,42	<b>1,00</b>
25 - 29	3,72	0,00	2,24	5,10	<b>2,51</b>	3,69	0,01	2,19	4,68	<b>2,37</b>
30 - 34	7,07	0,00	4,56	6,57	<b>4,81</b>	7,18	0,00	4,64	5,47	<b>4,68</b>
35 - 39	10,17	0,03	6,97	8,39	<b>7,07</b>	10,54	0,01	7,31	7,78	<b>7,05</b>
40 - 44	14,69	0,04	9,97	8,97	<b>10,11</b>	14,79	0,01	9,98	10,62	<b>9,79</b>
45 - 49	17,98	0,08	13,24	11,96	<b>12,79</b>	19,00	0,05	12,98	10,83	<b>12,58</b>
50 - 54	25,65	1,63	17,82	15,72	<b>18,09</b>	26,46	1,37	17,56	15,72	<b>17,61</b>
55 - 59	10,20	62,62	24,40	20,70	<b>25,38</b>	8,74	61,32	24,54	20,98	<b>25,99</b>
60 - 64	8,35	34,74	18,28	16,48	<b>17,11</b>	6,96	35,76	18,91	18,66	<b>17,77</b>
<b>SUMA &lt; 65</b>	<b>99,84</b>	<b>99,16</b>	<b>98,53</b>	<b>99,30</b>	<b>99,21</b>	<b>99,09</b>	<b>98,53</b>	<b>99,06</b>	<b>99,21</b>	<b>98,96</b>
<b>SUMA &gt;= 65</b>	<b>0,16</b>	<b>0,84</b>	<b>1,47</b>	<b>0,70</b>	<b>0,79</b>	<b>0,91</b>	<b>1,47</b>	<b>0,94</b>	<b>0,79</b>	<b>1,04</b>
<b>TOTAL</b>	<b>100,00</b>	<b>100,00</b>	<b>100,00</b>	<b>100,00</b>	<b>100,00</b>	<b>100,00</b>	<b>100,00</b>	<b>100,00</b>	<b>100,00</b>	<b>100,00</b>

Cuadro II.12.4

**DISTRIBUCION PORCENTUAL POR EDADES Y REGIMENES DEL NUMERO DE ALTAS  
DE INCAPACIDAD PERMANENTE**

E <span>DA</span> D <span>ES</span>	2004					2005				
	I.P. TOTAL (55 %)	I.P. TOTAL (75 %)	I.P. ABSOLUTA	GRAN INVALIDEZ	TOTAL	I.P. TOTAL (55 %)	I.P. TOTAL (75 %)	I.P. ABSOLUTA	GRAN INVALIDEZ	TOTAL
<= 19	0,17	0,00	0,08	0,52	<b>0,11</b>	0,19	0,00	0,06	0,64	<b>0,11</b>
20 - 24	1,75	0,00	0,85	3,07	<b>1,06</b>	1,51	0,00	0,77	2,35	<b>0,92</b>
25 - 29	3,94	0,00	2,23	4,01	<b>2,43</b>	3,66	0,00	2,17	4,17	<b>2,30</b>
30 - 34	6,76	0,00	4,83	5,98	<b>4,53</b>	6,69	0,00	4,65	6,28	<b>4,44</b>
35 - 39	10,85	0,00	7,48	6,56	<b>7,10</b>	10,78	0,00	7,07	7,26	<b>6,92</b>
40 - 44	15,18	0,00	10,19	9,78	<b>9,84</b>	14,95	0,00	9,96	10,40	<b>9,67</b>
45 - 49	19,53	0,03	12,91	12,12	<b>12,58</b>	20,29	0,03	13,17	13,05	<b>12,97</b>
50 - 54	26,66	1,47	17,15	17,53	<b>17,33</b>	26,25	1,36	17,21	14,71	<b>17,09</b>
55 - 59	7,55	59,53	23,77	21,44	<b>25,40</b>	7,87	59,25	24,08	19,57	<b>25,58</b>
60 - 64	6,59	37,79	19,65	18,37	<b>18,64</b>	6,73	38,29	19,99	20,84	<b>19,00</b>
<b>SUMA &lt; 65</b>	<b>98,98</b>	<b>98,82</b>	<b>99,12</b>	<b>99,38</b>	<b>99,01</b>	<b>98,92</b>	<b>98,93</b>	<b>99,12</b>	<b>99,26</b>	<b>99,00</b>
<b>SUMA &gt;= 65</b>	<b>1,02</b>	<b>1,18</b>	<b>0,88</b>	<b>0,62</b>	<b>0,99</b>	<b>1,08</b>	<b>1,07</b>	<b>0,88</b>	<b>0,74</b>	<b>1,00</b>
<b>TOTAL</b>	<b>100,00</b>	<b>100,00</b>	<b>100,00</b>	<b>100,00</b>	<b>100,00</b>	<b>100,00</b>	<b>100,00</b>	<b>100,00</b>	<b>100,00</b>	<b>100,00</b>

E <span>DA</span> D <span>ES</span>	2006					2007				
	I.P. TOTAL (55 %)	I.P. TOTAL (75 %)	I.P. ABSOLUTA	GRAN INVALIDEZ	TOTAL	I.P. TOTAL (55 %)	I.P. TOTAL (75 %)	I.P. ABSOLUTA	GRAN INVALIDEZ	TOTAL
<= 19	0,20	0,00	0,08	0,90	<b>0,12</b>	0,14	0,00	0,09	0,54	<b>0,11</b>
20 - 24	1,52	0,00	0,83	2,89	<b>0,97</b>	1,33	0,00	0,82	2,31	<b>0,93</b>
25 - 29	4,13	0,00	2,55	4,64	<b>2,67</b>	3,74	0,00	2,28	4,09	<b>2,53</b>
30 - 34	7,61	0,00	4,96	5,73	<b>4,96</b>	6,75	0,00	4,91	5,04	<b>4,79</b>
35 - 39	11,60	0,00	7,58	7,86	<b>7,54</b>	10,13	0,00	7,21	6,65	<b>7,11</b>
40 - 44	15,17	0,00	10,08	10,13	<b>9,92</b>	14,61	0,00	10,25	8,96	<b>10,19</b>
45 - 49	20,18	0,02	13,39	12,02	<b>13,17</b>	18,97	0,02	13,44	13,47	<b>13,33</b>
50 - 54	25,90	1,27	17,21	15,52	<b>17,18</b>	23,87	1,10	17,02	15,78	<b>16,98</b>
55 - 59	7,02	57,89	22,87	20,82	<b>24,09</b>	10,65	57,96	23,26	21,19	<b>24,22</b>
60 - 64	5,81	40,00	19,68	19,21	<b>18,57</b>	8,87	40,07	20,00	21,23	<b>18,99</b>
<b>SUMA &lt; 65</b>	<b>99,15</b>	<b>99,18</b>	<b>99,23</b>	<b>99,72</b>	<b>99,20</b>	<b>99,08</b>	<b>99,15</b>	<b>99,30</b>	<b>99,26</b>	<b>99,18</b>
<b>SUMA &gt;= 65</b>	<b>0,85</b>	<b>0,82</b>	<b>0,77</b>	<b>0,28</b>	<b>0,80</b>	<b>0,92</b>	<b>0,85</b>	<b>0,70</b>	<b>0,74</b>	<b>0,82</b>
<b>TOTAL</b>	<b>100,00</b>	<b>100,00</b>	<b>100,00</b>	<b>100,00</b>	<b>100,00</b>	<b>100,00</b>	<b>100,00</b>	<b>100,00</b>	<b>100,00</b>	<b>100,00</b>

Cuadro II.12.5.1

**DISTRIBUCION PORCENTUAL POR EDADES Y REGIMENES DEL NUMERO DE ALTAS  
DE INCAPACIDAD PERMANENTE 2008**

E <span>DA</span> D <span>ES</span>	REGIMEN GENERAL					AUTONOMOS				
	I.P. TOTAL (55 %)	I.P. TOTAL (75 %)	I.P. ABSOLUTA	GRAN INVALIDEZ	TOTAL	I.P. TOTAL (55 %)	I.P. TOTAL (75 %)	I.P. ABSOLUTA	GRAN INVALIDEZ	TOTAL
<= 19	0,19	0,00	0,11	1,06	<b>0,15</b>	0,00	0,00	0,02	0,00	<b>0,01</b>
20 - 24	1,28	0,00	0,91	2,37	<b>0,93</b>	0,44	0,00	0,20	0,25	<b>0,26</b>
25 - 29	3,70	0,00	2,85	4,55	<b>2,71</b>	1,07	0,00	1,09	1,72	<b>0,91</b>
30 - 34	7,48	0,00	5,42	5,24	<b>5,25</b>	3,01	0,00	2,15	2,70	<b>2,15</b>
35 - 39	10,88	0,00	7,99	6,98	<b>7,66</b>	5,07	0,00	3,79	4,42	<b>3,68</b>
40 - 44	15,59	0,00	10,27	10,66	<b>10,51</b>	8,44	0,00	6,38	4,67	<b>6,08</b>
45 - 49	20,32	0,00	14,12	14,21	<b>14,01</b>	13,64	0,03	10,31	11,30	<b>9,93</b>
50 - 54	25,66	1,50	17,80	14,71	<b>17,86</b>	21,45	0,63	16,53	17,20	<b>15,83</b>
55 - 59	8,79	61,07	22,86	19,76	<b>24,13</b>	20,97	46,05	24,93	24,57	<b>26,93</b>
60 - 64	5,57	37,09	17,46	20,14	<b>16,44</b>	24,05	52,59	33,68	31,94	<b>32,95</b>
<b>SUMA &lt; 65</b>	<b>99,47</b>	<b>99,66</b>	<b>99,78</b>	<b>99,69</b>	<b>99,64</b>	<b>98,14</b>	<b>99,30</b>	<b>99,08</b>	<b>98,77</b>	<b>98,73</b>
<b>SUMA &gt;= 65</b>	<b>0,53</b>	<b>0,34</b>	<b>0,22</b>	<b>0,31</b>	<b>0,36</b>	<b>1,86</b>	<b>0,70</b>	<b>0,92</b>	<b>1,23</b>	<b>1,27</b>
<b>TOTAL</b>	<b>100,00</b>	<b>100,00</b>	<b>100,00</b>	<b>100,00</b>	<b>100,00</b>	<b>100,00</b>	<b>100,00</b>	<b>100,00</b>	<b>100,00</b>	<b>100,00</b>

E <span>DA</span> D <span>ES</span>	AGRARIO					MAR				
	I.P. TOTAL (55 %)	I.P. TOTAL (75 %)	I.P. ABSOLUTA	GRAN INVALIDEZ	TOTAL	I.P. TOTAL (55 %)	I.P. TOTAL (75 %)	I.P. ABSOLUTA	GRAN INVALIDEZ	TOTAL
<= 19	0,06	0,00	0,05	0,00	<b>0,04</b>	0,00	0,00	0,00	0,00	<b>0,00</b>
20 - 24	0,45	0,00	0,47	2,46	<b>0,38</b>	0,00	0,00	0,00	0,00	<b>0,00</b>
25 - 29	1,81	0,00	2,23	0,82	<b>1,48</b>	0,59	0,00	2,80	5,56	<b>1,20</b>
30 - 34	3,86	0,00	4,55	1,64	<b>3,09</b>	4,12	0,00	1,87	0,00	<b>2,41</b>
35 - 39	9,27	0,00	6,59	4,92	<b>6,20</b>	7,35	0,00	4,67	16,67	<b>5,08</b>
40 - 44	14,83	0,00	10,95	8,20	<b>10,04</b>	14,41	0,00	11,21	0,00	<b>9,76</b>
45 - 49	22,50	0,00	13,80	6,56	<b>14,32</b>	26,18	0,00	17,76	11,11	<b>17,25</b>
50 - 54	25,50	0,68	13,47	11,48	<b>15,84</b>	37,06	0,57	26,17	33,33	<b>25,27</b>
55 - 59	9,33	46,31	22,71	18,03	<b>22,22</b>	6,18	57,39	26,17	16,67	<b>24,20</b>
60 - 64	10,34	52,28	23,80	45,08	<b>24,87</b>	3,53	39,77	8,41	16,67	<b>13,77</b>
<b>SUMA &lt; 65</b>	<b>97,95</b>	<b>99,27</b>	<b>98,62</b>	<b>99,18</b>	<b>98,48</b>	<b>99,41</b>	<b>97,73</b>	<b>99,07</b>	<b>100,00</b>	<b>98,93</b>
<b>SUMA &gt;= 65</b>	<b>2,05</b>	<b>0,73</b>	<b>1,38</b>	<b>0,82</b>	<b>1,52</b>	<b>0,59</b>	<b>2,27</b>	<b>0,93</b>	<b>0,00</b>	<b>1,07</b>
<b>TOTAL</b>	<b>100,00</b>	<b>100,00</b>	<b>100,00</b>	<b>100,00</b>	<b>100,00</b>	<b>100,00</b>	<b>100,00</b>	<b>100,00</b>	<b>100,00</b>	<b>100,00</b>

Cuadro II.12.5.2

**DISTRIBUCION PORCENTUAL POR EDADES Y REGIMENES DEL NUMERO DE ALTAS  
DE INCAPACIDAD PERMANENTE 2008**

EDADES	CARBON					HOGAR				
	I.P. TOTAL (55 %)	I.P. TOTAL (75 %)	I.P. ABSOLUTA	GRAN INVALIDEZ	TOTAL	I.P. TOTAL (55 %)	I.P. TOTAL (75 %)	I.P. ABSOLUTA	GRAN INVALIDEZ	TOTAL
<= 19	0,00	0,00	0,00	0,00	0,00	0,00	0,00	0,00	0,00	0,00
20 - 24	0,00	0,00	0,00	0,00	0,00	0,22	0,00	0,50	5,26	0,29
25 - 29	2,86	0,00	5,26	0,00	3,08	0,89	0,00	0,50	10,53	0,58
30 - 34	20,00	0,00	5,26	0,00	12,31	2,00	0,00	2,52	5,26	1,44
35 - 39	20,00	0,00	15,79	0,00	15,38	4,44	0,00	4,28	0,00	2,66
40 - 44	20,00	0,00	10,53	0,00	13,85	13,56	0,00	7,81	5,26	6,69
45 - 49	17,14	12,50	15,79	0,00	15,38	19,33	0,00	11,84	5,26	9,71
50 - 54	8,57	25,00	15,79	33,33	13,85	24,67	0,95	15,11	15,79	12,87
55 - 59	2,86	50,00	21,05	33,33	15,38	14,22	41,33	22,42	42,11	27,17
60 - 64	5,71	12,50	10,53	33,33	9,23	15,78	56,38	32,75	10,53	35,87
<b>SUMA &lt; 65</b>	<b>97,14</b>	<b>100,00</b>	<b>100,00</b>	<b>100,00</b>	<b>98,46</b>	<b>95,11</b>	<b>98,67</b>	<b>97,73</b>	<b>100,00</b>	<b>97,27</b>
<b>SUMA &gt;= 65</b>	<b>2,86</b>	<b>0,00</b>	<b>0,00</b>	<b>0,00</b>	<b>1,54</b>	<b>4,89</b>	<b>1,33</b>	<b>2,27</b>	<b>0,00</b>	<b>2,73</b>
<b>TOTAL</b>	<b>100,00</b>	<b>100,00</b>	<b>100,00</b>	<b>100,00</b>	<b>100,00</b>	<b>100,00</b>	<b>100,00</b>	<b>100,00</b>	<b>100,00</b>	<b>100,00</b>

EDADES	A.T. Y E.P.					TOTAL				
	I.P. TOTAL (55 %)	I.P. TOTAL (75 %)	I.P. ABSOLUTA	GRAN INVALIDEZ	TOTAL	I.P. TOTAL (55 %)	I.P. TOTAL (75 %)	I.P. ABSOLUTA	GRAN INVALIDEZ	TOTAL
<= 19	0,70	0,00	0,66	1,54	0,60	0,21	0,00	0,10	0,84	0,14
20 - 24	3,30	0,00	2,81	4,10	2,74	1,30	0,00	0,78	2,15	0,89
25 - 29	7,66	0,00	3,31	9,23	6,08	3,54	0,00	2,48	4,31	2,51
30 - 34	12,00	0,00	5,63	12,31	9,51	6,92	0,00	4,74	5,15	4,80
35 - 39	14,78	0,00	8,77	11,28	11,76	10,17	0,00	7,11	6,80	7,08
40 - 44	17,08	0,00	10,76	15,90	13,73	14,48	0,00	9,60	9,80	9,89
45 - 49	17,47	0,00	11,09	13,33	13,96	19,05	0,01	13,36	13,13	13,29
50 - 54	16,99	1,81	15,07	13,33	14,25	23,91	1,28	17,29	15,03	17,07
55 - 59	5,93	56,11	15,23	9,74	15,02	10,56	56,21	23,11	19,85	23,84
60 - 64	3,80	32,79	13,41	7,69	9,45	8,96	41,43	20,78	22,34	19,65
<b>SUMA &lt; 65</b>	<b>99,71</b>	<b>90,71</b>	<b>86,75</b>	<b>98,46</b>	<b>97,11</b>	<b>99,10</b>	<b>98,93</b>	<b>99,35</b>	<b>99,41</b>	<b>99,17</b>
<b>SUMA &gt;= 65</b>	<b>0,29</b>	<b>9,29</b>	<b>13,25</b>	<b>1,54</b>	<b>2,89</b>	<b>0,90</b>	<b>1,07</b>	<b>0,65</b>	<b>0,59</b>	<b>0,83</b>
<b>TOTAL</b>	<b>100,00</b>	<b>100,00</b>	<b>100,00</b>	<b>100,00</b>	<b>100,00</b>	<b>100,00</b>	<b>100,00</b>	<b>100,00</b>	<b>100,00</b>	<b>100,00</b>

Cuadro II.12.6.1

**DISTRIBUCION PORCENTUAL POR EDADES Y REGIMENES DEL NUMERO DE ALTAS  
DE INCAPACIDAD PERMANENTE 2009**

E <span>DA</span> D <span>ES</span>	REGIMEN GENERAL					AUTONOMOS				
	I.P. TOTAL (55 %)	I.P. TOTAL (75 %)	I.P. ABSOLUTA	GRAN INVALIDEZ	TOTAL	I.P. TOTAL (55 %)	I.P. TOTAL (75 %)	I.P. ABSOLUTA	GRAN INVALIDEZ	TOTAL
<= 19	0,17	0,00	0,09	0,44	<b>0,12</b>	0,01	0,00	0,00	0,00	<b>0,01</b>
20 - 24	1,73	0,00	1,25	1,37	<b>1,21</b>	0,24	0,00	0,21	0,63	<b>0,19</b>
25 - 29	4,02	0,00	2,82	3,43	<b>2,79</b>	1,23	0,00	0,98	1,68	<b>0,91</b>
30 - 34	7,81	0,00	5,73	4,43	<b>5,47</b>	2,98	0,00	2,15	2,94	<b>2,09</b>
35 - 39	11,67	0,00	8,19	6,67	<b>8,02</b>	5,60	0,00	3,86	5,04	<b>3,84</b>
40 - 44	15,96	0,00	10,67	9,60	<b>10,75</b>	9,19	0,00	6,48	5,88	<b>6,30</b>
45 - 49	20,36	0,00	13,80	12,47	<b>13,80</b>	14,20	0,00	10,79	11,97	<b>10,10</b>
50 - 54	26,27	1,34	18,25	18,58	<b>18,29</b>	22,21	0,59	15,82	16,39	<b>15,45</b>
55 - 59	7,12	60,08	21,62	20,39	<b>22,92</b>	19,97	46,15	24,78	22,69	<b>26,92</b>
60 - 64	4,41	38,29	17,24	22,26	<b>16,25</b>	23,00	52,84	33,68	31,72	<b>33,06</b>
<b>SUMA &lt; 65</b>	<b>99,52</b>	<b>99,71</b>	<b>99,68</b>	<b>99,63</b>	<b>99,62</b>	<b>98,64</b>	<b>99,59</b>	<b>98,75</b>	<b>98,95</b>	<b>98,87</b>
<b>SUMA &gt;= 65</b>	<b>0,48</b>	<b>0,29</b>	<b>0,32</b>	<b>0,37</b>	<b>0,38</b>	<b>1,36</b>	<b>0,41</b>	<b>1,25</b>	<b>1,05</b>	<b>1,13</b>
<b>TOTAL</b>	<b>100,00</b>	<b>100,00</b>	<b>100,00</b>	<b>100,00</b>	<b>100,00</b>	<b>100,00</b>	<b>100,00</b>	<b>100,00</b>	<b>100,00</b>	<b>100,00</b>

E <span>DA</span> D <span>ES</span>	AGRARIO					MAR				
	I.P. TOTAL (55 %)	I.P. TOTAL (75 %)	I.P. ABSOLUTA	GRAN INVALIDEZ	TOTAL	I.P. TOTAL (55 %)	I.P. TOTAL (75 %)	I.P. ABSOLUTA	GRAN INVALIDEZ	TOTAL
<= 19	0,22	0,00	0,00	0,82	<b>0,11</b>	0,00	0,00	0,00	0,00	<b>0,00</b>
20 - 24	0,97	0,00	0,59	0,82	<b>0,62</b>	0,65	0,00	0,45	10,00	<b>0,57</b>
25 - 29	2,17	0,00	1,99	1,64	<b>1,58</b>	2,26	0,00	2,23	0,00	<b>1,70</b>
30 - 34	4,97	0,00	4,31	1,64	<b>3,50</b>	3,55	0,00	5,36	20,00	<b>3,55</b>
35 - 39	8,86	0,00	6,63	4,10	<b>5,94</b>	7,74	0,00	6,25	0,00	<b>5,40</b>
40 - 44	15,45	0,00	9,81	4,10	<b>9,76</b>	14,84	0,00	10,71	10,00	<b>10,09</b>
45 - 49	22,85	0,00	15,36	9,84	<b>14,78</b>	23,23	0,00	17,41	0,00	<b>15,77</b>
50 - 54	25,77	0,60	14,56	16,39	<b>16,08</b>	34,84	0,63	27,23	10,00	<b>24,29</b>
55 - 59	6,99	46,45	20,92	22,95	<b>21,11</b>	9,03	61,25	18,30	10,00	<b>23,86</b>
60 - 64	8,83	52,61	24,20	36,07	<b>24,65</b>	2,90	38,13	11,61	40,00	<b>14,20</b>
<b>SUMA &lt; 65</b>	<b>97,08</b>	<b>99,67</b>	<b>98,38</b>	<b>98,36</b>	<b>98,13</b>	<b>99,03</b>	<b>100,00</b>	<b>99,55</b>	<b>100,00</b>	<b>99,43</b>
<b>SUMA &gt;= 65</b>	<b>2,92</b>	<b>0,33</b>	<b>1,62</b>	<b>1,64</b>	<b>1,87</b>	<b>0,97</b>	<b>0,00</b>	<b>0,45</b>	<b>0,00</b>	<b>0,57</b>
<b>TOTAL</b>	<b>100,00</b>	<b>100,00</b>	<b>100,00</b>	<b>100,00</b>	<b>100,00</b>	<b>100,00</b>	<b>100,00</b>	<b>100,00</b>	<b>100,00</b>	<b>100,00</b>

Cuadro II.12.6.2

**DISTRIBUCION PORCENTUAL POR EDADES Y REGIMENES DEL NUMERO DE ALTAS  
DE INCAPACIDAD PERMANENTE 2009**

EDADES	CARBON					HOGAR				
	I.P. TOTAL (55 %)	I.P. TOTAL (75 %)	I.P. ABSOLUTA	GRAN INVALIDEZ	TOTAL	I.P. TOTAL (55 %)	I.P. TOTAL (75 %)	I.P. ABSOLUTA	GRAN INVALIDEZ	TOTAL
<= 19	0,00	0,00	0,00	0,00	0,00	0,00	0,00	0,00	0,00	0,00
20 - 24	0,00	0,00	0,00	0,00	0,00	0,00	0,00	0,48	0,00	0,15
25 - 29	4,44	0,00	3,45	0,00	3,57	0,71	0,00	0,95	6,06	0,66
30 - 34	15,56	0,00	0,00	0,00	8,33	2,59	0,00	2,14	3,03	1,53
35 - 39	26,67	0,00	0,00	0,00	14,29	7,08	0,00	4,51	6,06	3,71
40 - 44	22,22	0,00	20,69	0,00	19,05	12,03	0,00	10,69	3,03	7,06
45 - 49	15,56	0,00	13,79	0,00	13,10	18,87	0,00	16,86	18,18	11,43
50 - 54	8,89	37,50	31,03	50,00	20,24	30,19	0,81	14,49	18,18	14,49
55 - 59	6,67	62,50	24,14	0,00	17,86	8,73	43,03	19,24	27,27	24,76
60 - 64	0,00	0,00	6,90	50,00	3,57	15,09	55,15	29,22	18,18	33,94
<b>SUMA &lt; 65</b>	<b>100,00</b>	<b>100,00</b>	<b>100,00</b>	<b>100,00</b>	<b>100,00</b>	<b>95,28</b>	<b>98,99</b>	<b>98,57</b>	<b>100,00</b>	<b>97,74</b>
<b>SUMA &gt;= 65</b>	<b>0,00</b>	<b>0,00</b>	<b>0,00</b>	<b>0,00</b>	<b>0,00</b>	<b>4,72</b>	<b>1,01</b>	<b>1,43</b>	<b>0,00</b>	<b>2,26</b>
<b>TOTAL</b>	<b>100,00</b>	<b>100,00</b>	<b>100,00</b>	<b>100,00</b>	<b>100,00</b>	<b>100,00</b>	<b>100,00</b>	<b>100,00</b>	<b>100,00</b>	<b>100,00</b>

EDADES	A.T. Y E.P.					TOTAL				
	I.P. TOTAL (55 %)	I.P. TOTAL (75 %)	I.P. ABSOLUTA	GRAN INVALIDEZ	TOTAL	I.P. TOTAL (55 %)	I.P. TOTAL (75 %)	I.P. ABSOLUTA	GRAN INVALIDEZ	TOTAL
<= 19	0,55	0,00	0,00	2,22	0,46	0,19	0,00	0,07	0,49	0,12
20 - 24	3,33	0,00	2,44	5,56	2,74	1,60	0,00	1,03	1,52	1,08
25 - 29	7,14	0,00	3,48	13,33	5,78	3,77	0,00	2,44	3,75	2,56
30 - 34	12,27	0,00	6,79	9,44	9,66	7,28	0,00	4,99	4,41	4,98
35 - 39	13,95	0,00	7,67	9,44	10,94	10,66	0,00	7,27	6,39	7,28
40 - 44	17,57	0,00	11,67	8,89	13,87	14,91	0,00	9,90	8,45	10,07
45 - 49	18,27	0,00	13,24	11,11	14,56	19,18	0,00	13,38	12,15	13,24
50 - 54	18,24	2,50	14,46	14,44	15,14	24,57	1,22	17,60	17,72	17,41
55 - 59	5,49	55,09	12,37	16,67	14,82	9,17	55,59	21,97	20,73	22,96
60 - 64	2,91	34,98	15,68	6,11	9,50	7,85	42,37	20,61	23,65	19,51
<b>SUMA &lt; 65</b>	<b>99,71</b>	<b>92,57</b>	<b>87,80</b>	<b>97,22</b>	<b>97,48</b>	<b>99,18</b>	<b>99,18</b>	<b>99,25</b>	<b>99,26</b>	<b>99,21</b>
<b>SUMA &gt;= 65</b>	<b>0,29</b>	<b>7,43</b>	<b>12,20</b>	<b>2,78</b>	<b>2,52</b>	<b>0,82</b>	<b>0,82</b>	<b>0,75</b>	<b>0,74</b>	<b>0,79</b>
<b>TOTAL</b>	<b>100,00</b>	<b>100,00</b>	<b>100,00</b>	<b>100,00</b>	<b>100,00</b>	<b>100,00</b>	<b>100,00</b>	<b>100,00</b>	<b>100,00</b>	<b>100,00</b>

Cuadro II.12.7.1

**DISTRIBUCION PORCENTUAL POR EDADES Y REGIMENES DEL NUMERO DE ALTAS  
DE INCAPACIDAD PERMANENTE 2010**

EADADES	REGIMEN GENERAL					AUTONOMOS				
	I.P. TOTAL (55 %)	I.P. TOTAL (75 %)	I.P. ABSOLUTA	GRAN INVALIDEZ	TOTAL	I.P. TOTAL (55 %)	I.P. TOTAL (75 %)	I.P. ABSOLUTA	GRAN INVALIDEZ	TOTAL
<= 19	0,08	0,00	0,08	0,31	<b>0,07</b>	0,00	0,00	0,00	0,00	<b>0,00</b>
20 - 24	1,28	0,00	0,88	1,18	<b>0,88</b>	0,30	0,00	0,33	0,81	<b>0,27</b>
25 - 29	3,89	0,00	2,84	2,43	<b>2,70</b>	1,11	0,00	1,07	2,03	<b>0,91</b>
30 - 34	7,56	0,00	5,63	3,92	<b>5,27</b>	2,82	0,00	2,66	1,01	<b>2,17</b>
35 - 39	11,58	0,01	8,43	6,91	<b>8,03</b>	5,26	0,00	3,48	5,68	<b>3,61</b>
40 - 44	15,59	0,01	10,05	10,02	<b>10,28</b>	8,92	0,00	5,80	7,51	<b>6,02</b>
45 - 49	20,46	0,02	14,26	14,19	<b>13,97</b>	13,92	0,00	10,60	14,20	<b>10,04</b>
50 - 54	27,57	1,54	18,46	18,86	<b>18,77</b>	24,24	0,56	16,96	16,02	<b>16,78</b>
55 - 59	7,05	62,80	21,89	23,46	<b>23,87</b>	19,52	46,62	25,55	23,33	<b>27,03</b>
60 - 64	4,39	35,43	17,16	18,23	<b>15,77</b>	22,18	52,58	32,33	28,40	<b>31,94</b>
<b>SUMA &lt; 65</b>	<b>99,45</b>	<b>99,80</b>	<b>99,67</b>	<b>99,50</b>	<b>99,61</b>	<b>98,28</b>	<b>99,75</b>	<b>98,79</b>	<b>98,99</b>	<b>98,77</b>
<b>SUMA &gt;= 65</b>	<b>0,55</b>	<b>0,20</b>	<b>0,33</b>	<b>0,50</b>	<b>0,39</b>	<b>1,72</b>	<b>0,25</b>	<b>1,21</b>	<b>1,01</b>	<b>1,23</b>
<b>TOTAL</b>	<b>100,00</b>	<b>100,00</b>	<b>100,00</b>	<b>100,00</b>	<b>100,00</b>	<b>100,00</b>	<b>100,00</b>	<b>100,00</b>	<b>100,00</b>	<b>100,00</b>

EADADES	AGRARIO					MAR				
	I.P. TOTAL (55 %)	I.P. TOTAL (75 %)	I.P. ABSOLUTA	GRAN INVALIDEZ	TOTAL	I.P. TOTAL (55 %)	I.P. TOTAL (75 %)	I.P. ABSOLUTA	GRAN INVALIDEZ	TOTAL
<= 19	0,14	0,00	0,12	0,89	<b>0,11</b>	0,00	0,00	0,00	0,00	<b>0,00</b>
20 - 24	0,73	0,00	1,10	1,79	<b>0,69</b>	0,65	0,00	0,00	0,00	<b>0,29</b>
25 - 29	1,87	0,00	2,07	0,00	<b>1,43</b>	1,62	0,00	0,92	0,00	<b>1,02</b>
30 - 34	4,74	0,00	3,96	3,57	<b>3,30</b>	4,55	0,00	1,83	0,00	<b>2,63</b>
35 - 39	7,79	0,00	7,07	8,93	<b>5,67</b>	8,12	0,00	7,80	0,00	<b>6,14</b>
40 - 44	15,54	0,00	9,87	5,36	<b>9,71</b>	12,66	0,00	10,09	9,09	<b>9,06</b>
45 - 49	24,07	0,00	14,02	8,93	<b>14,65</b>	20,78	0,00	12,39	27,27	<b>13,74</b>
50 - 54	25,30	1,39	15,11	8,93	<b>15,85</b>	42,53	0,00	33,03	18,18	<b>29,97</b>
55 - 59	7,02	43,55	18,77	26,79	<b>20,14</b>	4,22	62,59	22,02	18,18	<b>22,66</b>
60 - 64	9,48	54,90	26,26	33,93	<b>26,48</b>	2,27	37,41	11,47	27,27	<b>13,16</b>
<b>SUMA &lt; 65</b>	<b>96,67</b>	<b>99,85</b>	<b>98,35</b>	<b>99,11</b>	<b>98,04</b>	<b>97,40</b>	<b>100,00</b>	<b>99,54</b>	<b>100,00</b>	<b>98,68</b>
<b>SUMA &gt;= 65</b>	<b>3,33</b>	<b>0,15</b>	<b>1,65</b>	<b>0,89</b>	<b>1,96</b>	<b>2,60</b>	<b>0,00</b>	<b>0,46</b>	<b>0,00</b>	<b>1,32</b>
<b>TOTAL</b>	<b>100,00</b>	<b>100,00</b>	<b>100,00</b>	<b>100,00</b>	<b>100,00</b>	<b>100,00</b>	<b>100,00</b>	<b>100,00</b>	<b>100,00</b>	<b>100,00</b>

Cuadro II.12.7.2

**DISTRIBUCION PORCENTUAL POR EDADES Y REGIMENES DEL NUMERO DE ALTAS  
DE INCAPACIDAD PERMANENTE 2010**

EDADES	CARBON					HOGAR				
	I.P. TOTAL (55 %)	I.P. TOTAL (75 %)	I.P. ABSOLUTA	GRAN INVALIDEZ	TOTAL	I.P. TOTAL (55 %)	I.P. TOTAL (75 %)	I.P. ABSOLUTA	GRAN INVALIDEZ	TOTAL
<= 19	0,00	0,00	0,00	0,00	<b>0,00</b>	0,00	0,00	0,00	0,00	<b>0,00</b>
20 - 24	0,00	0,00	0,00	0,00	<b>0,00</b>	0,50	0,00	0,27	0,00	<b>0,25</b>
25 - 29	0,00	0,00	0,00	0,00	<b>0,00</b>	0,75	0,00	1,87	6,25	<b>0,90</b>
30 - 34	12,50	0,00	5,00	0,00	<b>7,25</b>	3,99	0,00	2,13	0,00	<b>1,97</b>
35 - 39	31,25	0,00	0,00	0,00	<b>14,49</b>	5,74	0,00	5,60	6,25	<b>3,70</b>
40 - 44	15,63	0,00	20,00	0,00	<b>13,04</b>	10,97	0,00	8,53	0,00	<b>6,25</b>
45 - 49	21,88	30,77	15,00	0,00	<b>20,29</b>	19,45	0,00	15,20	18,75	<b>11,35</b>
50 - 54	3,13	23,08	40,00	50,00	<b>20,29</b>	29,93	1,18	16,00	12,50	<b>15,38</b>
55 - 59	12,50	38,46	20,00	50,00	<b>21,74</b>	10,22	40,09	22,93	12,50	<b>24,59</b>
60 - 64	3,13	7,69	0,00	0,00	<b>2,90</b>	13,97	58,02	24,53	37,50	<b>32,89</b>
<b>SUMA &lt; 65</b>	<b>100,00</b>	<b>100,00</b>	<b>100,00</b>	<b>100,00</b>	<b>100,00</b>	<b>95,51</b>	<b>99,29</b>	<b>97,07</b>	<b>93,75</b>	<b>97,29</b>
<b>SUMA &gt;= 65</b>	<b>0,00</b>	<b>0,00</b>	<b>0,00</b>	<b>0,00</b>	<b>0,00</b>	<b>4,49</b>	<b>0,71</b>	<b>2,93</b>	<b>6,25</b>	<b>2,71</b>
<b>TOTAL</b>	<b>100,00</b>	<b>100,00</b>	<b>100,00</b>	<b>100,00</b>	<b>100,00</b>	<b>100,00</b>	<b>100,00</b>	<b>100,00</b>	<b>100,00</b>	<b>100,00</b>

EDADES	A.T. Y E.P.					TOTAL				
	I.P. TOTAL (55 %)	I.P. TOTAL (75 %)	I.P. ABSOLUTA	GRAN INVALIDEZ	TOTAL	I.P. TOTAL (55 %)	I.P. TOTAL (75 %)	I.P. ABSOLUTA	GRAN INVALIDEZ	TOTAL
<= 19	0,38	0,00	0,41	0,00	0,31	0,10	0,00	0,07	0,25	<b>0,08</b>
20 - 24	2,35	0,00	2,25	3,82	1,95	1,17	0,00	0,79	1,26	<b>0,81</b>
25 - 29	6,25	0,00	4,10	6,87	4,95	3,46	0,00	2,47	2,49	<b>2,40</b>
30 - 34	10,83	0,00	5,33	13,74	8,48	6,81	0,00	4,93	3,79	<b>4,72</b>
35 - 39	17,03	0,00	7,58	12,21	13,06	10,70	0,01	7,39	6,99	<b>7,31</b>
40 - 44	17,56	0,00	10,45	9,92	13,62	14,48	0,01	9,24	9,18	<b>9,60</b>
45 - 49	18,57	0,09	11,89	17,56	14,65	19,22	0,04	13,53	14,20	<b>13,28</b>
50 - 54	18,18	1,90	16,39	10,69	14,93	25,87	1,36	18,07	17,35	<b>18,02</b>
55 - 59	5,38	56,89	13,52	12,98	15,53	9,23	57,38	22,32	22,96	<b>23,72</b>
60 - 64	3,10	33,52	9,63	10,69	9,31	7,99	40,54	20,35	20,81	<b>19,21</b>
<b>SUMA &lt; 65</b>	<b>99,64</b>	<b>92,40</b>	<b>81,56</b>	<b>98,47</b>	<b>96,80</b>	<b>99,03</b>	<b>99,33</b>	<b>99,16</b>	<b>99,28</b>	<b>99,14</b>
<b>SUMA &gt;= 65</b>	<b>0,36</b>	<b>7,60</b>	<b>18,44</b>	<b>1,53</b>	<b>3,20</b>	<b>0,97</b>	<b>0,67</b>	<b>0,84</b>	<b>0,72</b>	<b>0,86</b>
<b>TOTAL</b>	<b>100,00</b>	<b>100,00</b>	<b>100,00</b>	<b>100,00</b>	<b>100,00</b>	<b>100,00</b>	<b>100,00</b>	<b>100,00</b>	<b>100,00</b>	<b>100,00</b>

Cuadro II.12.8.1

**DISTRIBUCION PORCENTUAL POR EDADES Y REGIMENES DEL NUMERO DE ALTAS  
DE INCAPACIDAD PERMANENTE 2011**

EADADES	REGIMEN GENERAL					AUTONOMOS				
	I.P. TOTAL (55 %)	I.P. TOTAL (75 %)	I.P. ABSOLUTA	GRAN INVALIDEZ	TOTAL	I.P. TOTAL (55 %)	I.P. TOTAL (75 %)	I.P. ABSOLUTA	GRAN INVALIDEZ	TOTAL
<= 19	0,07	0,00	0,02	0,12	<b>0,04</b>	0,00	0,00	0,00	0,00	<b>0,00</b>
20 - 24	1,08	0,00	0,73	1,06	<b>0,72</b>	0,18	0,00	0,15	0,22	<b>0,13</b>
25 - 29	3,09	0,00	2,38	2,98	<b>2,20</b>	1,04	0,00	0,88	0,44	<b>0,75</b>
30 - 34	7,25	0,00	5,02	4,16	<b>4,84</b>	3,28	0,00	1,82	2,22	<b>2,01</b>
35 - 39	11,42	0,00	7,69	5,09	<b>7,49</b>	5,42	0,00	4,14	3,77	<b>3,77</b>
40 - 44	15,97	0,00	10,29	9,50	<b>10,35</b>	9,01	0,00	6,46	5,32	<b>6,07</b>
45 - 49	21,68	0,00	14,15	13,04	<b>14,13</b>	15,35	0,00	9,90	15,96	<b>10,12</b>
50 - 54	28,20	1,53	19,12	18,37	<b>19,01</b>	24,99	0,54	16,66	16,85	<b>16,55</b>
55 - 59	6,63	62,30	23,11	24,77	<b>24,71</b>	17,90	45,18	25,96	22,62	<b>26,73</b>
60 - 64	3,91	35,97	17,12	20,55	<b>16,06</b>	21,00	53,95	32,97	30,38	<b>32,62</b>
<b>SUMA &lt; 65</b>	<b>99,31</b>	<b>99,80</b>	<b>99,63</b>	<b>99,63</b>	<b>99,55</b>	<b>98,17</b>	<b>99,67</b>	<b>98,93</b>	<b>97,78</b>	<b>98,76</b>
<b>SUMA &gt;= 65</b>	<b>0,69</b>	<b>0,20</b>	<b>0,37</b>	<b>0,37</b>	<b>0,45</b>	<b>1,83</b>	<b>0,33</b>	<b>1,07</b>	<b>2,22</b>	<b>1,24</b>
<b>TOTAL</b>	<b>100,00</b>	<b>100,00</b>	<b>100,00</b>	<b>100,00</b>	<b>100,00</b>	<b>100,00</b>	<b>100,00</b>	<b>100,00</b>	<b>100,00</b>	<b>100,00</b>

EADADES	AGRARIO					MAR				
	I.P. TOTAL (55 %)	I.P. TOTAL (75 %)	I.P. ABSOLUTA	GRAN INVALIDEZ	TOTAL	I.P. TOTAL (55 %)	I.P. TOTAL (75 %)	I.P. ABSOLUTA	GRAN INVALIDEZ	TOTAL
<= 19	0,00	0,00	0,07	0,00	<b>0,02</b>	0,00	0,00	0,00	0,00	<b>0,00</b>
20 - 24	0,67	0,00	0,53	0,00	<b>0,44</b>	0,35	0,00	0,00	0,00	<b>0,16</b>
25 - 29	1,75	0,00	1,66	2,02	<b>1,29</b>	0,70	0,00	1,05	0,00	<b>0,62</b>
30 - 34	5,14	0,00	4,05	4,04	<b>3,48</b>	3,51	0,00	2,11	9,09	<b>2,33</b>
35 - 39	9,20	0,00	7,18	4,04	<b>6,13</b>	9,12	0,00	5,26	18,18	<b>5,91</b>
40 - 44	14,65	0,00	9,57	7,07	<b>9,19</b>	12,63	0,00	7,89	18,18	<b>8,24</b>
45 - 49	23,64	0,00	14,75	11,11	<b>14,60</b>	24,21	0,00	18,95	18,18	<b>16,64</b>
50 - 54	25,54	0,75	16,41	18,18	<b>16,25</b>	38,95	1,91	26,32	9,09	<b>25,66</b>
55 - 59	6,53	43,93	20,93	20,20	<b>20,80</b>	4,91	58,60	19,47	18,18	<b>22,55</b>
60 - 64	8,89	54,90	23,32	31,31	<b>25,52</b>	2,46	38,85	17,89	9,09	<b>16,02</b>
<b>SUMA &lt; 65</b>	<b>95,99</b>	<b>99,58</b>	<b>98,47</b>	<b>97,98</b>	<b>97,72</b>	<b>96,84</b>	<b>99,36</b>	<b>98,95</b>	<b>100,00</b>	<b>98,13</b>
<b>SUMA &gt;= 65</b>	<b>4,01</b>	<b>0,42</b>	<b>1,53</b>	<b>2,02</b>	<b>2,28</b>	<b>3,16</b>	<b>0,64</b>	<b>1,05</b>	<b>0,00</b>	<b>1,87</b>
<b>TOTAL</b>	<b>100,00</b>	<b>100,00</b>	<b>100,00</b>	<b>100,00</b>	<b>100,00</b>	<b>100,00</b>	<b>100,00</b>	<b>100,00</b>	<b>100,00</b>	<b>100,00</b>

Cuadro II.12.8.2

**DISTRIBUCION PORCENTUAL POR EDADES Y REGIMENES DEL NUMERO DE ALTAS  
DE INCAPACIDAD PERMANENTE 2011**

EADADES	CARBON					HOGAR				
	I.P. TOTAL (55 %)	I.P. TOTAL (75 %)	I.P. ABSOLUTA	GRAN INVALIDEZ	TOTAL	I.P. TOTAL (55 %)	I.P. TOTAL (75 %)	I.P. ABSOLUTA	GRAN INVALIDEZ	TOTAL
<= 19	0,00	0,00	0,00	0,00	<b>0,00</b>	0,00	0,00	0,00	0,00	<b>0,00</b>
20 - 24	0,00	0,00	0,00	0,00	<b>0,00</b>	0,28	0,00	0,00	4,76	<b>0,17</b>
25 - 29	0,00	0,00	4,17	0,00	<b>1,56</b>	1,71	0,00	0,77	0,00	<b>0,78</b>
30 - 34	21,43	0,00	0,00	0,00	<b>9,38</b>	1,42	0,00	1,54	0,00	<b>0,96</b>
35 - 39	25,00	0,00	8,33	0,00	<b>14,06</b>	4,84	0,00	4,10	0,00	<b>2,88</b>
40 - 44	25,00	0,00	16,67	0,00	<b>17,19</b>	9,12	0,00	8,97	4,76	<b>5,93</b>
45 - 49	17,86	0,00	8,33	0,00	<b>10,94</b>	16,52	0,00	13,85	9,52	<b>9,94</b>
50 - 54	10,71	28,57	29,17	20,00	<b>20,31</b>	30,20	1,82	16,67	0,00	<b>15,52</b>
55 - 59	0,00	57,14	33,33	80,00	<b>25,00</b>	9,97	44,94	25,90	47,62	<b>27,81</b>
60 - 64	0,00	14,29	0,00	0,00	<b>1,56</b>	16,24	51,43	26,41	28,57	<b>31,73</b>
<b>SUMA &lt; 65</b>	<b>100,00</b>	<b>100,00</b>	<b>100,00</b>	<b>100,00</b>	<b>100,00</b>	<b>90,31</b>	<b>98,18</b>	<b>98,21</b>	<b>95,24</b>	<b>95,73</b>
<b>SUMA &gt;= 65</b>	<b>0,00</b>	<b>0,00</b>	<b>0,00</b>	<b>0,00</b>	<b>0,00</b>	<b>9,69</b>	<b>1,82</b>	<b>1,79</b>	<b>4,76</b>	<b>4,27</b>
<b>TOTAL</b>	<b>100,00</b>	<b>100,00</b>	<b>100,00</b>	<b>100,00</b>	<b>100,00</b>	<b>100,00</b>	<b>100,00</b>	<b>100,00</b>	<b>100,00</b>	<b>100,00</b>

EADADES	A.T. Y E.P.					TOTAL				
	I.P. TOTAL (55 %)	I.P. TOTAL (75 %)	I.P. ABSOLUTA	GRAN INVALIDEZ	TOTAL	I.P. TOTAL (55 %)	I.P. TOTAL (75 %)	I.P. ABSOLUTA	GRAN INVALIDEZ	TOTAL
<= 19	0,21	0,00	0,00	1,75	0,19	0,07	0,00	0,02	0,17	<b>0,04</b>
20 - 24	2,12	0,00	1,42	2,63	1,72	0,99	0,00	0,61	0,95	<b>0,65</b>
25 - 29	6,53	0,00	1,42	12,28	5,15	3,00	0,00	2,04	2,85	<b>2,03</b>
30 - 34	12,06	0,00	4,95	8,77	9,39	6,87	0,00	4,32	3,98	<b>4,45</b>
35 - 39	14,95	0,00	6,13	14,91	11,72	10,53	0,00	6,94	5,28	<b>6,92</b>
40 - 44	16,68	0,11	7,78	13,16	13,10	14,62	0,01	9,49	8,74	<b>9,59</b>
45 - 49	20,22	0,34	12,26	12,28	16,06	20,44	0,02	13,39	13,45	<b>13,49</b>
50 - 54	19,62	1,68	17,22	10,53	16,21	26,58	1,32	18,54	17,47	<b>18,24</b>
55 - 59	5,09	59,17	17,22	14,04	15,36	8,51	57,14	23,48	23,92	<b>24,32</b>
60 - 64	2,30	31,54	11,08	8,77	8,07	7,24	40,88	20,34	22,32	<b>19,35</b>
<b>SUMA &lt; 65</b>	<b>99,77</b>	<b>92,84</b>	<b>79,48</b>	<b>99,12</b>	<b>96,97</b>	<b>98,85</b>	<b>99,36</b>	<b>99,17</b>	<b>99,13</b>	<b>99,08</b>
<b>SUMA &gt;= 65</b>	<b>0,23</b>	<b>7,16</b>	<b>20,52</b>	<b>0,88</b>	<b>3,03</b>	<b>1,15</b>	<b>0,64</b>	<b>0,83</b>	<b>0,87</b>	<b>0,92</b>
<b>TOTAL</b>	<b>100,00</b>	<b>100,00</b>	<b>100,00</b>	<b>100,00</b>	<b>100,00</b>	<b>100,00</b>	<b>100,00</b>	<b>100,00</b>	<b>100,00</b>	<b>100,00</b>

Cuadro II.13.1

**EVOLUCION DE LA EDAD MEDIA DE LAS ALTAS DE INCAPACIDAD PERMANENTE  
POR GRADOS Y REGIMENES**

GRADOS DE INCAPACIDAD	REGIMEN GENERAL													
	1998	1999	2000	2001	2002	2003	2004	2005	2006	2007	2008	2009	2010	2011
I.P. Total 55%	43,90	44,20	44,30	44,60	44,53	44,83	44,77	44,97	44,70	46,01	46,08	45,45	45,74	45,96
I.P. Total 75%	58,10	58,10	58,20	58,20	58,41	58,42	58,42	58,50	58,55	58,61	58,64	58,67	58,56	58,59
Inc. Absoluta	49,10	49,50	49,70	49,70	49,82	49,87	49,76	49,97	49,60	49,85	49,91	49,62	49,78	50,25
Gran Invalidez	48,00	48,30	47,70	46,50	47,52	48,37	48,68	48,79	48,80	49,79	49,01	50,42	50,54	51,18
<b>TOTAL</b>	<b>49,40</b>	<b>49,40</b>	<b>49,60</b>	<b>49,80</b>	<b>49,84</b>	<b>50,15</b>	<b>50,08</b>	<b>50,23</b>	<b>49,66</b>	<b>49,92</b>	<b>49,96</b>	<b>49,67</b>	<b>49,90</b>	<b>50,32</b>

GRADOS DE INCAPACIDAD	AUTONOMOS													
	1998	1999	2000	2001	2002	2003	2004	2005	2006	2007	2008	2009	2010	2011
I.P. Total 55%	52,90	52,80	52,80	53,20	53,36	52,72	52,36	52,88	51,22	52,04	52,47	52,11	52,22	51,93
I.P. Total 75%	58,30	58,40	59,30	58,20	57,57	59,09	59,36	59,34	59,46	59,63	59,63	59,58	59,59	59,71
Inc. Absoluta	53,70	53,30	53,70	53,80	53,90	53,91	53,96	54,09	53,81	54,02	54,36	54,32	54,24	54,51
Gran Invalidez	52,30	52,20	50,20	51,50	51,59	51,03	53,18	52,32	51,82	53,01	54,02	53,46	52,97	54,08
<b>TOTAL</b>	<b>53,20</b>	<b>53,00</b>	<b>53,10</b>	<b>53,40</b>	<b>53,53</b>	<b>53,61</b>	<b>53,97</b>	<b>54,26</b>	<b>53,89</b>	<b>54,05</b>	<b>54,49</b>	<b>54,43</b>	<b>54,40</b>	<b>54,58</b>

GRADOS DE INCAPACIDAD	AGRARIO													
	1998	1999	2000	2001	2002	2003	2004	2005	2006	2007	2008	2009	2010	2011
I.P. Total 55%	51,30	51,30	51,20	51,30	50,81	50,39	49,68	49,80	49,18	49,98	48,49	47,83	48,22	48,16
I.P. Total 75%	59,40	59,60	59,60	59,60	59,44	59,49	59,44	59,41	59,49	59,55	59,57	59,55	59,65	59,67
Inc. Absoluta	53,00	52,60	52,90	52,80	53,09	52,56	52,42	52,71	52,56	52,53	51,34	51,43	51,52	51,52
Gran Invalidez	54,00	52,20	53,10	53,80	50,80	54,68	53,18	53,08	53,19	52,76	54,34	54,36	53,23	53,25
<b>TOTAL</b>	<b>53,60</b>	<b>53,40</b>	<b>53,40</b>	<b>53,40</b>	<b>53,21</b>	<b>53,35</b>	<b>53,10</b>	<b>53,32</b>	<b>53,00</b>	<b>52,98</b>	<b>52,07</b>	<b>51,89</b>	<b>52,19</b>	<b>52,23</b>

GRADOS DE INCAPACIDAD	M A R													
	1998	1999	2000	2001	2002	2003	2004	2005	2006	2007	2008	2009	2010	2011
I.P. Total 55%	46,30	46,20	46,00	46,80	47,92	47,62	46,91	46,98	47,46	47,94	48,08	47,55	47,85	48,26
I.P. Total 75%	56,20	55,20	55,70	56,80	57,41	57,92	58,09	58,19	58,00	58,41	59,06	58,74	58,44	58,69
Inc. Absoluta	47,40	47,70	48,10	49,00	50,32	50,39	50,65	50,94	49,97	49,76	50,63	49,47	50,83	51,75
Gran Invalidez	41,00	44,60	44,30	45,50	46,71	50,79	50,70	51,62	46,73	53,08	49,61	48,30	53,45	46,36
<b>TOTAL</b>	<b>47,60</b>	<b>47,60</b>	<b>47,90</b>	<b>48,70</b>	<b>49,75</b>	<b>50,37</b>	<b>50,56</b>	<b>51,00</b>	<b>50,26</b>	<b>51,15</b>	<b>51,43</b>	<b>50,72</b>	<b>51,17</b>	<b>51,81</b>

Cuadro II.13.2

**EVOLUCION DE LA EDAD MEDIA DE LAS ALTAS DE INCAPACIDAD PERMANENTE  
POR GRADOS Y REGIMENES**

GRADOS DE INCAPACIDAD	EDAD MEDIA													
	1998	1999	2000	2001	2002	2003	2004	2005	2006	2007	2008	2009	2010	2011
	<b>C A R B O N</b>													
I.P. Total 55%	37,20	36,50	37,20	36,70	38,34	39,24	39,46	39,68	38,67	38,47	42,71	41,33	43,03	40,64
I.P. Total 75%	47,90	52,70	47,60	46,50	51,06	53,27	57,57	55,20	55,54	55,00	54,63	55,50	52,85	55,00
Inc. Absoluta	42,10	45,30	44,80	46,20	43,52	44,03	46,72	45,97	46,38	49,46	47,26	50,14	49,95	49,63
Gran Invalidez	38,50	46,70	51,50	43,00	54,00	49,20	41,00	0,00	46,25	54,00	57,00	57,50	55,50	56,80
<b>T O T A L</b>	<b>39,50</b>	<b>39,80</b>	<b>40,20</b>	<b>40,50</b>	<b>41,33</b>	<b>42,22</b>	<b>42,56</b>	<b>42,86</b>	<b>42,74</b>	<b>44,36</b>	<b>46,17</b>	<b>46,11</b>	<b>47,61</b>	<b>46,84</b>

GRADOS DE INCAPACIDAD	H O G A R													
	1998	1999	2000	2001	2002	2003	2004	2005	2006	2007	2008	2009	2010	2011
I.P. Total 55%	49,20	49,20	48,90	48,80	48,66	49,36	50,16	48,90	49,72	51,77	51,31	50,86	50,63	52,46
I.P. Total 75%	60,30	59,90	59,70	60,00	59,76	59,67	59,67	59,81	59,57	59,75	59,95	59,83	59,91	59,61
Inc. Absoluta	55,20	53,70	54,50	54,40	54,62	53,88	54,23	54,03	54,02	53,49	53,90	52,75	52,76	53,70
Gran Invalidez	52,70	52,30	53,40	53,50	58,00	54,45	54,00	53,00	53,61	57,04	49,95	51,00	53,69	55,48
<b>T O T A L</b>	<b>56,30</b>	<b>55,60</b>	<b>55,40</b>	<b>55,70</b>	<b>55,55</b>	<b>55,27</b>	<b>55,82</b>	<b>55,37</b>	<b>55,08</b>	<b>55,20</b>	<b>55,29</b>	<b>54,68</b>	<b>54,56</b>	<b>55,34</b>

GRADOS DE INCAPACIDAD	A. T. Y E. P.													
	1998	1999	2000	2001	2002	2003	2004	2005	2006	2007	2008	2009	2010	2011
I.P. Total 55%	38,70	39,00	39,20	40,10	40,53	40,31	40,75	40,83	40,97	42,11	42,41	42,47	42,85	42,91
I.P. Total 75%	57,50	57,60	57,50	58,10	58,52	58,94	59,03	58,87	59,06	59,03	59,20	59,42	59,68	59,43
Inc. Absoluta	46,10	46,80	47,40	47,20	47,52	48,98	49,19	49,85	49,29	48,87	49,95	50,48	52,25	54,77
Gran Invalidez	39,60	41,30	39,80	39,60	40,24	40,05	42,20	41,94	40,69	41,55	43,06	43,55	44,63	43,54
<b>T O T A L</b>	<b>43,10</b>	<b>43,40</b>	<b>43,40</b>	<b>44,20</b>	<b>44,47</b>	<b>45,16</b>	<b>45,53</b>	<b>45,53</b>	<b>45,34</b>	<b>45,44</b>	<b>45,81</b>	<b>46,04</b>	<b>46,71</b>	<b>46,66</b>

GRADOS DE INCAPACIDAD	T O T A L													
	1998	1999	2000	2001	2002	2003	2004	2005	2006	2007	2008	2009	2010	2011
I.P. Total 55%	46,50	46,50	46,40	46,70	46,63	46,45	46,22	46,39	45,77	46,97	46,96	46,45	46,85	46,91
I.P. Total 75%	58,40	58,40	58,40	58,50	58,60	58,68	58,74	58,77	58,85	58,92	58,97	58,99	58,93	58,95
Inc. Absoluta	50,30	50,50	50,70	50,70	50,82	50,79	50,71	50,92	50,53	50,72	50,84	50,60	50,77	51,19
Gran Invalidez	48,60	48,80	47,80	47,20	47,88	48,65	49,18	49,17	48,79	49,89	49,68	50,71	50,89	51,49
<b>T O T A L</b>	<b>50,30</b>	<b>50,20</b>	<b>50,20</b>	<b>50,40</b>	<b>50,43</b>	<b>50,70</b>	<b>50,73</b>	<b>50,89</b>	<b>50,41</b>	<b>50,61</b>	<b>50,68</b>	<b>50,47</b>	<b>50,74</b>	<b>51,06</b>

Cuadro II.14

## NÚMERO ALTAS DE JUBILACIÓN DEL TOTAL SISTEMA (Excluido SOVI)

CLASES	2003		2004		2005		2006		2007		2008	
	Número	%	Número	%	Número	%	Número	%	Número	%	Número	%
JUBILACIÓN ANTICIPADA	76.292	43,83	86.265	49,58	89.667	42,00	98.350	46,47	96.040	44,83	106.439	42,33
- CON COEFICIENTE REDUCTOR	57.228	32,87	58.740	33,76	57.609	26,98	59.655	28,18	55.643	25,97	59.524	23,67
=<60 años	30.504	17,52	28.767	16,54	27.727	12,99	25.588	12,09	21.922	10,23	22.295	8,87
61 años	6.419	3,69	7.850	4,51	8.145	3,81	9.217	4,35	8.620	4,02	10.147	4,04
62 años	7.226	4,15	7.098	4,08	8.058	3,77	8.964	4,24	8.544	3,99	8.838	3,51
63 años	8.171	4,69	7.273	4,18	7.190	3,37	8.789	4,15	8.469	3,95	9.395	3,74
64 años	4.908	2,82	7.752	4,46	6.489	3,04	7.097	3,35	8.088	3,78	8.849	3,52
- SIN COEFICIENTE REDUCTOR	3.398	1,95	4.491	2,58	4.943	2,32	4.834	2,28	4.851	2,26	5.145	2,05
- ESPECIAL A LOS 64 AÑOS	4.799	2,76	7.294	4,19	6.187	2,90	6.052	2,86	6.564	3,06	6.321	2,51
- PARCIAL	10.867	6,24	15.740	9,05	20.928	9,80	27.809	13,14	28.982	13,53	35.449	14,10
JUBILACIÓN => 65 años	<b>97.788</b>	<b>56,17</b>	<b>87.710</b>	<b>50,42</b>	<b>123.839</b>	<b>58,00</b>	<b>113.311</b>	<b>53,53</b>	<b>118.183</b>	<b>55,17</b>	<b>145.003</b>	<b>57,67</b>
<b>TOTAL JUBILACIONES</b>	<b>174.080</b>	<b>100,00</b>	<b>173.975</b>	<b>100,00</b>	<b>213.506</b>	<b>100,00</b>	<b>211.661</b>	<b>100,00</b>	<b>214.223</b>	<b>100,00</b>	<b>251.442</b>	<b>100,00</b>

CLASES	2009		2010		2011	
	Número	%	Número	%	Número	%
JUBILACIÓN ANTICIPADA	112.427	41,39	109.644	40,08	111.648	40,53
- CON COEFICIENTE REDUCTOR	65.569	24,14	70.532	25,78	73.160	26,56
=<60 años	18.927	6,97	15.822	5,78	13.677	4,97
61 años	13.853	5,10	16.206	5,92	18.130	6,58
62 años	11.012	4,05	13.889	5,08	14.046	5,10
63 años	11.116	4,09	12.717	4,65	15.288	5,55
64 años	10.661	3,92	11.898	4,35	12.019	4,36
- SIN COEFICIENTE REDUCTOR	5.816	2,14	6.390	2,34	6.676	2,42
- ESPECIAL A LOS 64 AÑOS	5.997	2,21	5.904	2,16	5.935	2,15
- PARCIAL	35.045	12,90	26.818	9,80	25.877	9,39
JUBILACIÓN => 65 años	<b>159.234</b>	<b>58,61</b>	<b>163.904</b>	<b>59,92</b>	<b>163.797</b>	<b>59,47</b>
<b>TOTAL JUBILACIONES</b>	<b>271.661</b>	<b>100,00</b>	<b>273.548</b>	<b>100,00</b>	<b>275.445</b>	<b>100,00</b>

#### **4.- EVOLUCION DEL NÚMERO DE BAJAS DEFINITIVAS Y PENSION MEDIA DE LAS BAJAS.**

Recoge este apartado dos series de datos:

- Número anual de bajas definitivas por regímenes y clases de pensión, desde 1976 (cuadros II.15).
- Pensión media de las bajas definitivas por regímenes y clases de pensión, desde 1980 (cuadros II.16).

Cuadro II.15.1

## EVOLUCION DEL NUMERO ANUAL DE BAJAS DEFINITIVAS POR REGIMENES

AÑOS										TOTAL PENSIONES
	GENERAL	AUTONOMOS	AGRARIO CTA. AJENA	AGRARIO CTA. PROPIA	MINERIA DEL CARBON	ESP. DEL MAR	EMPLEADOS DE HOGAR	A.T. Y E.P.	S.O.V.I.	TOTAL
1976	114.636	10.967	27.384	39.212	9.859	--	3.059	--	--	205.117
1977	115.178	22.742	24.986	36.741	8.996	--	1.979	--	--	210.622
1978	113.143	15.382	26.015	37.097	5.789	--	2.259	--	--	199.685
1979	112.944	14.606	26.226	38.668	4.429	--	2.319	--	--	199.192
1980	98.781	12.524	25.805	35.958	3.599	--	3.205	31.273	--	211.145
1981	109.192	15.445	35.044	47.058	3.596	--	3.684	16.981	--	231.000
1982	116.927	17.333	33.853	44.867	3.993	--	4.534	10.105	--	231.612
1983	125.132	19.498	34.874	47.526	4.041	--	4.385	9.232	--	244.688
1984	129.494	20.965	32.968	44.617	3.987	--	4.354	8.694	--	245.079
1985 (1)	163.451	25.897	38.635	51.260	4.295	--	6.399	10.685	--	300.622
1986	156.144	24.951	37.235	49.405	4.101	7.154	5.913	9.310	--	294.213
1987	144.869	23.683	35.008	45.612	4.092	5.609	5.255	8.621	--	272.749
1988	146.604	24.653	36.805	48.885	4.071	5.260	5.116	8.116	--	279.510
1989	146.323	24.177	34.629	46.343	3.718	5.404	4.773	7.716	--	273.083
1990	153.164	25.256	34.800	47.595	4.126	5.495	5.144	7.854	0	283.434
1991 (2)	121.537	27.091	32.491	46.827	4.002	5.640	5.527	8.110	44.029	295.254
1992	128.950	29.320	32.975	46.347	4.053	5.645	5.989	8.207	43.039	304.525
1993	143.835	30.829	34.102	47.385	4.077	5.739	6.301	8.259	42.709	323.236
1994	155.601	33.744	36.461	49.265	3.825	6.440	7.316	8.546	42.791	343.989
1995	156.591	35.622	36.478	49.325	3.869	6.004	7.341	8.579	40.680	344.489
1996	155.161	35.414	34.635	48.836	3.801	5.807	6.677	8.274	36.440	335.045
1997	160.472	36.177	36.387	49.027	3.741	5.821	7.139	8.558	35.415	342.737
1998	161.987	35.943	36.707	49.338	3.806	5.478	7.600	7.284	35.424	343.567
1999	170.898	38.445	38.348	50.670	3.924	5.926	7.814	7.637	34.380	358.042
2000	175.902	39.228	37.281	48.838	4.006	5.971	7.710	8.433	32.338	359.707
2001	175.575	39.745	36.551	46.847	3.662	6.030	7.822	8.955	28.748	353.935
2002	171.205	39.834	36.238	48.190	3.480	5.635	8.085	7.713	28.508	348.888
2003	185.394	43.134	38.081	48.944	3.558	6.218	8.866	8.909	28.014	371.118
2004	181.910	41.545	36.221	46.169	3.399	5.969	8.310	8.533	25.158	357.214
2005	197.842	44.574	37.409	48.033	3.358	6.112	9.190	8.673	24.726	379.917
2006	191.822	43.253	34.955	45.260	3.202	5.964	8.755	8.218	21.355	362.784
2007	202.876	44.254	35.738	45.598	3.344	6.083	8.823	8.270	21.461	376.447
2008	214.096	90.596	35.997	(3)	3.378	5.950	9.070	8.562	21.015	388.664
2009	226.942	93.019	35.788	(3)	3.484	6.244	9.337	8.636	20.874	404.324
2010	230.147	90.326	34.164	(3)	3.236	5.908	8.847	8.382	19.313	400.323
2011	237.916	91.200	34.156	(3)	3.321	6.081	9.014	8.319	19.138	409.145
2012 (5)	184.717	63.018	(4)	(3)	2.220	4.109	6.535	5.233	13.446	279.278

## Incremento Interanual en %

AÑOS	GENERAL	AUTONOMOS	AGRARIO CTA. AJENA	AGRARIO CTA. PROPIA	MINERIA DEL CARBON	ESP. DEL MAR	EMPLEADOS DE HOGAR	A.T. Y E.P.	S.O.V.I.	TOTAL
01/00	-0,19	1,32	-1,96	-4,08	-8,59	0,99	1,45	6,19	-11,10	-1,60
02/01	-2,49	0,22	-0,86	2,87	-4,97	-6,55	3,36	-13,87	-0,83	-1,43
03/02	8,29	8,28	5,09	1,56	2,24	10,35	9,66	15,51	-1,73	6,37
04/03	-1,88	-3,68	-4,88	-5,67	-4,47	-4,00	-6,27	-4,22	-10,19	-3,75
05/04	8,76	7,29	3,28	4,04	-1,21	2,40	10,59	1,64	-1,72	6,36
06/05	-3,04	-2,96	-6,56	-5,77	-4,65	-2,42	-4,73	-5,25	-13,63	-4,51
07/06	5,76	2,31	2,24	0,75	4,43	2,00	0,78	0,63	0,50	3,77
08/07	5,53	104,72	0,72		1,02	-2,19	2,80	3,53	-2,08	3,25
09/08	6,00	2,67	-0,58		3,14	4,94	2,94	0,86	-0,67	4,03
10/09	1,41	-2,90	-4,54		-7,12	-5,38	-5,25	-2,94	-7,48	-0,99
11/10	3,38	0,97	-0,02		2,63	2,93	1,89	-0,75	-0,91	2,20

(1) Hasta 1984 se incluían bajas por traslado entre provincias.

(2) Hasta 1991 el SOVI estaba incluido en sus respectivos regímenes.

(3) Con motivo de la entrada en vigor de la Ley 18/2007, de 4 de julio, los trabajadores por cuenta propia del Régimen Especial Agrario quedan integrados en el R. E. de Trabajadores Autónomos.

(4) Con motivo de la entrada en vigor de la Ley 28/2011, de 22 de septiembre (BOE de 23), se procede a la integración del Régimen Especial Agrario en el Régimen General de la Seguridad Social, con efectos de 1 de enero de 2012, mediante el establecimiento del Sistema Especial para Trabajadores por Cuenta Ajena Agrarios.

(5) Hasta Julio.

Cuadro II.15.2

## EVOLUCION DEL NUMERO ANUAL DE BAJAS DEFINITIVAS POR REGIMENES

AÑOS	INCAPACIDAD PERMANENTE									
	GENERAL	AUTONOMOS	AGRARIO CTA. AJENA	AGRARIO CTA. PROPIA	MINERIA DEL CARBON	ESP. DEL MAR	EMPLEADOS DE HOGAR	A.T. Y E.P.	S.O.V.I.	TOTAL
1976	17.848	1.408	4.711	4.850	3.944	--	248	--	--	33.009
1977	20.138	2.276	4.626	4.862	4.278	--	277	--	--	36.457
1978	20.750	2.517	5.025	5.295	3.111	--	370	--	--	37.068
1979	21.818	3.070	5.209	5.588	1.956	--	418	--	--	38.059
1980	17.096	2.471	4.623	5.263	1.395	--	645	18.304	--	49.797
1981	19.325	3.179	7.242	7.501	1.275	--	920	9.522	--	48.964
1982	21.270	3.434	7.019	7.573	1.657	--	1.233	5.173	--	47.359
1983	24.097	3.833	7.501	8.374	1.619	--	1.303	4.672	--	51.399
1984	25.208	4.224	7.352	7.862	1.560	--	1.310	4.668	--	52.184
1985 (1)	32.534	5.210	8.845	9.839	1.697	--	2.269	5.562	--	65.956
1986	32.942	5.122	9.269	9.749	1.678	1.501	1.977	4.989	--	67.227
1987	29.941	4.917	8.856	9.412	1.675	1.181	1.922	4.562	--	62.466
1988	30.419	5.220	9.020	10.175	1.430	1.207	1.799	4.422	--	63.692
1989	29.749	5.097	8.425	9.834	1.290	1.143	1.689	4.147	--	61.374
1990	30.356	5.268	8.703	10.128	1.439	1.162	1.860	4.310	--	63.226
1991 (2)	25.071	5.756	8.655	10.373	1.315	1.157	2.097	4.473	6.886	65.783
1992	26.500	6.027	8.827	10.365	1.256	1.165	2.170	4.508	6.688	67.506
1993	28.649	6.514	9.410	10.831	1.091	1.195	2.259	4.598	6.334	70.881
1994	30.972	7.654	9.776	10.999	1.056	1.267	2.641	4.740	6.286	75.391
1995	32.172	8.383	10.071	11.076	928	1.218	2.784	4.743	5.920	77.295
1996	31.365	8.367	9.611	11.218	846	1.151	2.494	4.447	5.343	74.842
1997 (3)	31.636	7.909	9.809	10.833	780	1.070	2.651	4.652	5.131	74.471
1998	13.874	3.107	2.040	1.644	378	329	417	1.613	4.934	28.336
1999	14.016	2.874	2.002	1.476	340	343	359	1.509	4.873	27.792
2000	13.732	2.824	1.828	1.270	265	351	272	1.538	4.543	26.623
2001	13.226	2.860	1.735	1.084	266	336	294	1.433	4.145	25.379
2002	12.866	2.630	1.603	1.072	232	324	305	1.381	4.013	24.426
2003	13.556	2.685	1.594	947	219	338	243	1.409	3.818	24.809
2004	13.374	2.789	1.526	817	228	294	243	1.333	3.328	23.932
2005	13.964	2.836	1.483	800	176	291	206	1.364	3.280	24.400
2006	14.022	2.923	1.423	742	178	299	230	1.260	2.748	23.825
2007	16.073	3.207	1.440	733	124	298	255	1.345	2.787	26.262
2008	17.430	4.111	1.564	(4)	104	317	265	1.301	2.715	27.807
2009	17.815	4.292	1.589	(4)	116	353	273	1.272	2.639	28.349
2010	18.740	4.487	1.600	(4)	115	326	238	1.473	2.388	29.367
2011	18.907	4.447	1.459	(4)	128	326	237	1.344	2.393	29.241
2012 (6)	13.557	2.945	(5)	(4)	80	192	174	903	1.600	19.451

## Incremento Interanual %

AÑOS	GENERAL	AUTONOMOS	AGRARIO CTA. AJENA	AGRARIO CTA. PROPIA	MINERIA DEL CARBON	ESP. DEL MAR	EMPLEADOS DE HOGAR	A.T. Y E.P.	S.O.V.I.	TOTAL
01/00	-3,68	1,27	-5,09	-14,65	0,38	-4,27	8,09	-6,83	-8,76	-4,67
02/01	-2,72	-8,04	-7,61	-1,11	-12,78	-3,57	3,74	-3,63	-3,18	-3,76
03/02	5,36	2,09	-0,56	-11,66	-5,60	4,32	-20,33	2,03	-4,86	1,57
04/03	-1,34	3,87	-4,27	-13,73	4,11	-13,02	0,00	-5,39	-12,83	-3,54
05/04	4,41	1,69	-2,82	-2,08	-22,81	-1,02	-15,23	2,33	-1,44	1,96
06/05	0,42	3,07	-4,05	-7,25	1,14	2,75	11,65	-7,62	-16,22	-2,36
07/06	14,63	9,72	1,19	-1,21	-30,34	-0,33	10,87	6,75	1,42	10,23
08/07	8,44	28,19	8,61		-16,13	6,38	3,92	-3,27	-2,58	5,88
09/08	2,21	4,40	1,60		11,54	11,36	3,02	-2,23	-2,80	1,95
10/09	5,19	4,54	0,69		-0,86	-7,65	-12,82	15,80	-9,51	3,59
11/10	0,89	-0,89	-8,81		11,30	0,00	-0,42	-8,76	0,21	-0,43

(1) Hasta 1984 se incluían bajas por traslado entre provincias.

(2) Hasta 1991 el SOVI estaba incluido en sus respectivos regímenes.

(3) Se ha procedido a la aplicación del art. 7 del Real Decreto 1647/1997 de 31 de octubre, por el que las pensiones de incapacidad permanente cuando los beneficiarios cumplan la edad de 65 años, pasarán a denominarse pensiones de jubilación

(4) Con motivo de la entrada en vigor de la Ley 18/2007, de 4 de julio, los trabajadores por cuenta propia del Régimen Especial Agrario quedan integrados en el R. E. de Trabajadores Autónomos.

(5) Con motivo de la entrada en vigor de la Ley 28/2011, de 22 de septiembre (BOE de 23), se procede a la integración del Régimen Especial Agrario en el Régimen General de la Seguridad Social, con efectos de 1 de enero de 2012, mediante el establecimiento del Sistema Especial para Trabajadores por Cuenta Ajena Agrarios.

(6) Hasta Julio.

Cuadro II.15.3

## EVOLUCION DEL NUMERO ANUAL DE BAJAS DEFINITIVAS POR REGIMENES

AÑOS	JUBILACION									
	GENERAL	AUTONOMOS	AGRARIO CTA. AJENA	AGRARIO CTA. PROPIA	MINERIA DEL CARBON	ESP. DEL MAR	EMPLEADOS DE HOGAR	A.T. Y.E.P.	S.O.V.I.	TOTAL
1976	59.832	7.336	19.359	30.950	2.434	--	2.811	--	--	122.722
1977	64.682	17.678	17.138	28.267	3.627	--	1.702	--	--	133.094
1978	60.479	7.953	17.485	27.594	1.709	--	1.889	--	--	117.109
1979	59.906	8.511	17.027	28.077	1.496	--	1.889	--	--	116.906
1980	53.815	7.396	16.244	25.392	1.353	--	2.530	--	--	106.730
1981	58.586	9.231	20.327	32.362	1.372	--	2.742	--	--	124.620
1982	61.715	10.160	18.657	29.360	1.396	--	3.278	--	--	124.566
1983	65.287	11.518	18.742	30.425	1.510	--	3.052	--	--	130.534
1984	66.879	12.309	17.117	27.984	1.369	--	3.005	--	--	128.663
1985 (1)	82.098	14.544	19.281	30.842	1.473	--	4.031	--	--	152.269
1986	76.295	13.946	17.829	29.029	1.424	2.803	3.820	--	--	145.146
1987	72.236	13.243	16.279	26.104	1.450	2.210	3.174	--	--	134.696
1988	73.685	13.601	17.357	27.648	1.611	2.176	3.142	--	--	139.220
1989	74.795	13.228	16.239	25.921	1.508	2.258	2.834	--	--	136.783
1990	77.954	13.605	15.758	25.862	1.681	2.239	3.030	--	--	140.129
1991 (2)	56.541	14.276	14.201	25.617	1.635	2.315	3.141	--	26.472	144.198
1992	59.107	15.435	14.013	24.750	1.772	2.319	3.459	--	25.961	146.816
1993	65.821	15.921	14.136	24.910	1.949	2.392	3.683	--	25.810	154.622
1994	69.985	16.621	14.775	25.442	1.766	2.532	4.225	--	26.038	161.384
1995	70.725	17.218	14.490	25.167	1.829	2.327	4.128	--	24.972	160.856
1996	69.996	16.867	13.525	24.137	1.868	2.322	3.680	--	22.614	155.009
1997 (3)	74.435	17.613	14.177	24.319	1.885	2.326	3.967	132	22.127	160.981
1998	96.487	22.797	22.319	33.524	2.350	2.983	6.574	2.969	22.405	212.408
1999	101.328	24.663	23.061	34.434	2.443	3.181	6.857	3.230	21.821	221.018
2000	99.499	23.898	21.630	32.555	2.471	3.103	6.817	3.092	20.881	213.946
2001	96.642	23.493	20.697	31.059	2.157	3.001	6.809	3.093	18.803	205.754
2002	99.528	24.872	21.260	32.083	1.995	3.003	7.050	3.178	18.917	211.886
2003	102.828	25.850	21.374	32.148	1.982	3.137	7.767	3.157	18.903	217.146
2004	101.775	24.807	20.447	30.273	1.910	3.070	7.218	3.120	17.199	209.819
2005	113.593	26.946	20.960	31.456	1.845	3.167	8.048	3.429	16.691	226.135
2006	110.567	25.946	19.535	29.474	1.799	3.130	7.591	3.255	14.551	215.848
2007	117.970	26.451	19.943	29.566	1.959	3.177	7.650	3.322	14.847	224.885
2008	125.854	56.046	19.885	(4)	1.915	3.101	7.857	3.481	14.788	232.927
2009	135.743	57.273	19.437	(4)	2.006	3.199	8.045	3.655	14.788	244.146
2010	137.593	54.908	18.485	(4)	1.830	2.976	7.607	3.235	13.990	240.624
2011	142.359	55.245	18.467	(4)	1.852	3.110	7.702	3.296	13.920	245.951
2012 (6)	112.588	39.099	(5)	(4)	1.252	2.117	5.581	2.380	9.914	172.931

## Incremento Interanual en %

AÑOS	GENERAL	AUTONOMOS	AGRARIO CTA. AJENA	AGRARIO CTA. PROPIA	MINERIA DEL CARBON	ESP. DEL MAR	EMPLEADOS DE HOGAR	A.T. Y.E.P.	S.O.V.I.	TOTAL
01/00	-2,87	-1,69	-4,31	-4,60	-12,71	-3,29	-0,12	0,03	-9,95	-3,83
02/01	2,99	5,87	2,72	3,30	-7,51	0,07	3,54	2,75	0,61	2,98
03/02	3,32	3,93	0,54	0,20	-0,65	4,46	10,17	-0,66	-0,07	2,48
04/03	-1,02	-4,03	-4,34	-5,83	-3,63	-2,14	-7,07	-1,17	-9,01	-3,37
05/04	11,61	8,62	2,51	3,91	-3,40	3,16	11,50	9,90	-2,95	7,78
06/05	-2,66	-3,71	-6,80	-6,30	-2,49	-1,17	-5,68	-5,07	-12,82	-4,55
07/06	6,70	1,95	2,09	0,31	8,89	1,50	0,78	2,06	2,03	4,19
08/07	6,68	111,89	-0,29		-2,25	-2,39	2,71	4,79	-0,40	3,58
09/08	7,86	2,19	-2,25		4,75	3,16	2,39	5,00	0,00	4,82
10/09	1,36	-4,13	-4,90		-8,77	-6,97	-5,44	-11,49	-5,40	-1,44
11/10	3,46	0,61	-0,10		1,20	4,50	1,25	1,89	-0,50	2,21

(1) Hasta 1984 se incluían bajas por traslado entre provincias.

(2) Hasta 1991 el SOVI estaba incluido en sus respectivos regímenes.

(3) Se ha procedido a la aplicación del art. 7 del Real Decreto 1647/1997 de 31 de octubre, por el que las pensiones de incapacidad permanente cuando los beneficiarios cumplan la edad de 65 años, pasarán a denominarse pensiones de jubilación

(4) Con motivo de la entrada en vigor del a Ley 18/2007, de 4 de julio, los trabajadores por cuenta propia del Régimen Especial Agrario quedan integrados en el R. E. de Trabajadores Autónomos.

(5) Con motivo de la entrada en vigor de la Ley 28/2011, de 22 de septiembre (BOE de 23), se procede a la integración del Régimen Especial Agrario en el Régimen General de la Seguridad Social, con efectos de 1 de enero de 2012, mediante el establecimiento del Sistema Especial para Trabajadores por Cuenta Ajena Agrarios.

(6) Hasta Julio.

Cuadro II.15.4

## EVOLUCION DEL NUMERO ANUAL DE BAJAS DEFINITIVAS POR REGIMENES

AÑOS	VIUDEDAD									
	GENERAL	AUTONOMOS	AGRARIO CTA. AJENA	AGRARIO CTA. PROPIA	MINERIA DEL CARBON	ESP. DEL MAR	EMPLEADOS DE HOGAR	A.T. Y E.P.	S.O.V.I.	TOTAL
1976	24.781	1.523	3.314	3.412	1.985	--	--	--	--	35.015
1977	21.035	1.941	3.222	3.612	758	--	--	--	--	30.568
1978	22.909	4.030	3.505	4.208	696	--	--	--	--	35.348
1979	22.171	2.048	3.990	5.003	680	--	2	--	--	33.894
1980	18.953	1.604	4.126	5.124	591	--	8	11.440	--	41.846
1981	22.053	1.924	5.529	6.739	670	--	6	5.235	--	42.156
1982	23.767	2.477	5.941	7.238	678	--	6	2.101	--	42.208
1983	24.879	2.720	6.241	7.921	636	--	5	1.721	--	44.123
1984	26.735	2.940	6.125	7.861	753	--	12	1.600	--	46.026
1985 (1)	36.605	4.488	7.995	9.545	847	--	30	2.309	--	61.819
1986	34.370	4.310	7.528	9.452	743	2.149	40	1.935	--	60.527
1987	30.802	3.924	7.435	8.928	677	1.623	76	1.791	--	55.256
1988	31.057	4.124	7.992	9.859	785	1.347	92	1.725	--	56.981
1989	29.929	4.003	7.543	9.290	680	1.451	137	1.542	--	54.575
1990	32.520	4.461	8.021	10.243	766	1.550	150	1.566	--	59.277
1991 (2)	27.267	5.043	7.221	9.508	801	1.587	186	1.634	10.671	63.918
1992	29.985	5.681	7.913	9.832	804	1.609	233	1.774	10.390	68.221
1993	35.265	6.140	8.265	10.302	840	1.639	247	1.796	10.565	75.059
1994	39.061	7.028	9.683	11.448	820	2.104	315	1.949	10.467	82.875
1995	38.306	7.472	9.802	11.629	882	1.898	312	2.045	9.788	82.134
1996	36.586	7.195	9.212	11.984	838	1.744	361	1.810	8.483	78.213
1997	38.415	7.926	10.172	12.423	865	1.871	400	1.962	8.157	82.191
1998	40.697	8.502	10.961	13.031	924	1.850	492	2.059	8.085	86.601
1999	44.123	9.147	11.737	13.618	984	2.028	502	2.131	7.686	91.956
2000	43.756	9.214	11.475	13.546	982	1.906	485	2.108	6.914	90.386
2001	43.298	9.258	11.391	13.111	951	1.868	538	2.125	5.800	88.340
2002	46.458	10.156	11.875	13.986	1.048	1.949	633	2.098	5.578	93.781
2003	49.668	10.930	12.798	14.521	1.095	2.082	718	2.329	5.293	99.434
2004	48.684	10.517	12.149	13.829	1.026	1.962	710	2.310	4.631	95.818
2005	53.504	11.647	13.041	14.589	1.112	2.082	777	2.346	4.755	103.853
2006	52.026	11.392	12.270	13.926	1.013	1.964	813	2.273	4.056	99.733
2007	54.736	11.676	12.722	14.192	1.070	2.119	787	2.330	3.827	103.459
2008	57.104	26.701	12.986	(3)	1.156	2.132	821	2.488	3.512	106.900
2009	59.353	27.468	13.112	(3)	1.171	2.211	899	2.482	3.447	110.143
2010	58.970	26.912	12.439	(3)	1.151	2.149	859	2.339	2.935	107.754
2011	61.268	27.306	12.524	(3)	1.187	2.197	927	2.395	2.825	110.629
2012 (5)	54.825	19.969	(4)	(3)	823	1.675	699	1.818	1.932	81.741

## Incremento Interanual en %

AÑOS	GENERAL	AUTONOMOS	AGRARIO CTA. AJENA	AGRARIO CTA. PROPIA	MINERIA DEL CARBON	ESP. DEL MAR	EMPLEADOS DE HOGAR	A.T. Y E.P.	S.O.V.I.	TOTAL
01/00	-1,05	0,48	-0,73	-3,21	-3,16	-1,99	10,93	0,81	-16,11	-2,26
02/01	7,30	9,70	4,25	6,67	10,20	4,34	17,66	-1,27	-3,83	6,16
03/02	6,91	7,62	7,77	3,83	4,48	6,82	13,43	11,01	-5,11	6,03
04/03	-1,98	-3,78	-5,07	-4,77	-6,30	-5,76	-1,11	-0,82	-12,51	-3,64
05/04	9,90	10,74	7,34	5,50	8,38	6,12	9,44	1,56	2,68	8,39
06/05	-2,76	-2,19	-5,91	-4,54	-8,90	-5,67	4,63	-3,11	-14,70	-3,97
07/06	5,21	2,49	3,68	1,91	5,63	7,89	-3,20	2,51	-5,65	3,74
08/07	4,33	128,68	2,08		8,04	0,61	4,32	6,78	-8,23	3,33
09/08	3,94	2,87	0,97		1,30	3,71	9,50	-0,24	-1,85	3,03
10/09	-0,65	-2,02	-5,13		-1,71	-2,80	-4,45	-5,76	-14,85	-2,17
11/10	3,90	1,46	0,68		3,13	2,23	7,92	2,39	-3,75	2,67

(1) Hasta 1984 se incluían bajas por traslado entre provincias.

(2) Hasta 1991 el SOVI estaba incluido en sus respectivos regímenes.

(3) Con motivo de la entrada en vigor de la Ley 18/2007, de 4 de julio, los trabajadores por cuenta propia del Régimen Especial Agrario quedan integrados en el R. E. de Trabajadores Autónomos.

(4) Con motivo de la entrada en vigor de la Ley 28/2011, de 22 de septiembre (BOE de 23), se procede a la integración del Régimen Especial Agrario en el Régimen General de la Seguridad Social, con efectos de 1 de enero de 2012, mediante el establecimiento del Sistema Especial para Trabajadores por Cuenta Ajena Agrarios.

(5) Hasta Julio.

Cuadro II.15.5

## EVOLUCION DEL NUMERO ANUAL DE BAJAS DEFINITIVAS POR REGIMENES

AÑOS										ORFANDAD
	GENERAL	AUTONOMOS	AGRARIO CTA. AJENA	AGRARIO CTA. PROPIA	MINERIA DEL CARBON	ESP. DEL MAR	EMPLEADOS DE HOGAR	A.T. Y E.P.	S.O.V.I.	TOTAL
1980	8.038	956	769	174	237	--	13	611	--	10.798
1981	8.369	1.012	1.893	432	265	--	10	1.289	--	13.270
1982	9.295	1.126	2.125	648	231	--	12	2.126	--	15.563
1983	9.764	1.260	2.209	722	246	--	14	2.083	--	16.298
1984	9.512	1.270	2.150	797	268	--	14	1.956	--	15.967
1985 (1)	10.767	1.444	2.286	903	238	--	40	2.317	--	17.995
1986	11.101	1.342	2.357	1.006	213	666	39	1.975	--	18.699
1987	10.443	1.376	2.202	1.013	255	549	50	1.903	--	17.791
1988	9.974	1.481	2.181	1.034	208	490	61	1.636	--	17.065
1989	10.180	1.526	2.163	1.087	190	496	63	1.673	--	17.378
1990	10.461	1.556	2.027	1.093	191	495	56	1.640	--	17.519
1991	10.492	1.618	2.023	1.032	199	507	67	1.693	--	17.631
1992	10.978	1.714	1.817	1.051	172	482	78	1.581	--	17.873
1993	11.434	1.783	1.870	982	157	405	76	1.586	--	18.293
1994	11.723	1.872	1.801	1.003	139	418	73	1.578	--	18.607
1995	11.225	1.909	1.674	991	175	434	74	1.542	--	18.024
1996 (2)	12.520	2.182	1.736	1.000	187	427	89	1.702	--	19.843
1997 (3)	10.559	1.809	1.573	890	169	397	56	1.542	--	16.995
1998	3.867	583	674	507	76	117	49	338	--	6.211
1999	4.800	815	871	611	98	156	39	477	--	7.867
2000	13.032	2.482	1.680	921	193	399	74	1.446	--	20.227
2001	17.132	3.395	2.121	1.069	219	587	98	2.107	--	26.728
2002	7.611	1.502	931	620	132	187	42	886	--	11.911
2003	15.073	3.088	1.782	897	194	490	92	1.820	--	23.436
2004	14.018	2.863	1.634	833	172	475	90	1.614	--	21.699
2005	13.041	2.658	1.491	802	170	420	96	1.378	--	20.056
2006	11.935	2.520	1.301	746	165	430	72	1.289	--	18.458
2007	11.222	2.489	1.274	731	143	380	77	1.146	--	17.462
2008	11.183	3.055	1.217	(4)	157	292	71	1.162	--	17.137
2009	11.512	3.305	1.286	(4)	147	365	72	1.125	--	17.812
2010	12.163	3.401	1.256	(4)	97	356	108	1.221	--	18.602
2011	12.749	3.558	1.357	(4)	114	340	110	1.175	--	19.403
2012 (6)	1.639	565	(5)	(4)	39	55	37	64	--	2.399

## Incremento Interanual en %

AÑOS	GENERAL	AUTONOMOS	AGRARIO CTA. AJENA	AGRARIO CTA. PROPIA	MINERIA DEL CARBON	ESP. DEL MAR	EMPLEADOS DE HOGAR	A.T. Y E.P.	S.O.V.I.	TOTAL
01/00	31,46	36,78	26,25	16,07	13,47	47,12	32,43	45,71	--	32,14
02/01	-55,57	-55,76	-56,11	-42,00	-39,73	-68,14	-57,14	-57,95	--	-55,44
03/02	98,04	105,59	91,41	44,68	46,97	162,03	119,05	105,42	--	96,76
04/03	-7,00	-7,29	-8,31	-7,13	-11,34	-3,06	-2,17	-11,32	--	-7,41
05/04	-6,97	-7,16	-8,75	-3,72	-1,16	-11,58	6,67	-14,62	--	-7,57
06/05	-8,48	-5,19	-12,74	-6,98	-2,94	2,38	-25,00	-6,46	--	-7,97
07/06	-5,97	-1,23	-2,08	-2,01	-13,33	-11,63	6,94	-11,09	--	-5,40
08/07	-0,35	22,74	-4,47		9,79	-23,16	-7,79	1,40	--	-1,86
09/08	2,94	8,18	5,67		-6,37	25,00	1,41	-3,18	--	3,94
10/09	5,65	2,90	-2,33		-34,01	-2,47	50,00	8,53	--	4,44
11/10	4,82	4,62	8,04		17,53	-4,49	1,85	-3,77	--	4,31

(1) Hasta 1984 se incluían bajas por traslado entre provincias.

(2) A partir de noviembre se ha pasado de considerar a los perceptores individualmente en lugar de agrupados por familia.

(3) Desde la entrada en vigor de la Ley 24/1997, de 15 de julio, se ha ampliado la edad para tener derecho a la pensión de orfandad.

(4) Con motivo de la entrada en vigor de la Ley 18/2007, de 4 de julio, los trabajadores por cuenta propia del Régimen Especial Agrario quedan integrados en el R. E. de Trabajadores Autónomos.

(5) Con motivo de la entrada en vigor de la Ley 28/2011, de 22 de septiembre (BOE de 23), se procede a la integración del Régimen Especial Agrario en el Régimen General de la Seguridad Social, con efectos de 1 de enero de 2012, mediante el establecimiento del Sistema Especial para Trabajadores por Cuenta Ajena Agrarios.

(6) Hasta Julio.

Cuadro II.15.6

## EVOLUCION DEL NUMERO ANUAL DE BAJAS DEFINITIVAS POR REGIMENES

AÑOS	F.FAMILIARES									TOTAL
	GENERAL	AUTONOMOS	AGRARIO CTA. AJENA	AGRARIO CTA. PROPIA	MINERIA DEL CARBON	ESP. DEL MAR	EMPLEADOS DE HOGAR	A.T. Y E.P.	S.O.V.I.	
1980	870	97	43	5	23	--	9	918	--	1.965
1981	844	99	53	24	14	--	6	935	--	1.975
1982	864	136	111	48	31	--	5	705	--	1.900
1983	1.090	167	181	84	30	--	11	756	--	2.319
1984	1.153	222	224	113	37	--	13	470	--	2.232
1985 (1)	1.441	211	228	131	39	--	29	497	--	2.576
1986	1.428	231	252	169	43	35	37	411	--	2.606
1987	1.441	223	236	155	35	46	33	365	--	2.534
1988	1.469	227	255	169	37	40	22	333	--	2.552
1989	1.670	323	259	211	50	56	50	354	--	2.973
1990	1.873	366	291	269	49	49	48	338	--	3.283
1991	2.166	398	391	297	52	74	36	310	--	3.724
1992	2.380	463	405	349	49	70	49	344	--	4.109
1993	2.666	471	421	360	40	108	36	279	--	4.381
1994	3.860	569	426	373	44	119	62	279	--	5.732
1995	4.163	640	441	462	55	127	43	249	--	6.180
1996 (2)	4.694	803	551	497	62	163	53	315	--	7.138
1997	5.427	920	656	562	42	157	65	270	--	8.099
1998	7.062	954	713	632	78	199	68	305	--	10.011
1999	6.631	946	677	531	59	218	57	290	--	9.409
2000	5.883	810	668	546	95	212	62	249	--	8.525
2001	5.277	739	607	524	69	238	83	197	--	7.734
2002	4.742	674	569	429	73	172	55	170	--	6.884
2003	4.269	581	533	431	68	171	46	194	--	6.293
2004	4.059	569	465	417	63	168	49	156	--	5.946
2005	3.740	487	434	386	55	152	63	156	--	5.473
2006	3.272	472	426	372	47	141	49	141	--	4.920
2007	2.875	431	359	376	48	109	54	127	--	4.379
2008	2.525	683	345	(3)	46	108	56	130	--	3.893
2009	2.519	681	364	(3)	44	116	48	102	--	3.874
2010	2.681	618	384	(3)	43	101	35	114	--	3.976
2011	2.633	644	349	(3)	40	108	38	109	--	3.921
2012 (5)	2.108	440	(4)	(3)	26	70	44	68	--	2.756

## Incremento Interanual en %

AÑOS	GENERAL	AUTONOMOS	AGRARIO CTA. AJENA	AGRARIO CTA. PROPIA	MINERIA DEL CARBON	ESP. DEL MAR	EMPLEADOS DE HOGAR	A.T. Y E.P.	S.O.V.I.	TOTAL
01/00	-10,30	-8,77	-9,13	-4,03	-27,37	12,26	33,87	-20,88	--	-9,28
02/01	-10,14	-8,80	-6,26	-18,13	5,80	-27,73	-33,73	-13,71	--	-10,99
03/02	-9,97	-13,80	-6,33	0,47	-6,85	-0,58	-16,36	14,12	--	-8,59
04/03	-4,92	-2,07	-12,76	-3,25	-7,35	-1,75	6,52	-19,59	--	-5,51
05/04	-7,86	-14,41	-6,67	-7,43	-12,70	-9,52	28,57	0,00	--	-7,95
06/05	-12,51	-3,08	-1,84	-3,63	-14,55	-7,24	-22,22	-9,62	--	-10,10
07/06	-12,13	-8,69	-15,73	1,08	2,13	-22,70	10,20	-9,93	--	-11,00
08/07	-12,17	58,47	-3,90		-4,17	-0,92	3,70	2,36	--	-11,10
09/08	-0,24	-0,29	5,51		-4,35	7,41	-14,29	-21,54	--	-0,49
10/09	6,43	-9,25	5,49		-2,27	-12,93	-27,08	11,76	--	2,63
11/10	-1,79	4,21	-9,11		-6,98	6,93	8,57	-4,39	--	-1,38

(1) Hasta 1984 se incluían bajas por traslado entre provincias.

(2) A partir de noviembre se ha pasado de considerar a los perceptores individualmente en lugar de agrupados por familia.

(3) Con motivo de la entrada en vigor de la Ley 18/2007, de 4 de julio, los trabajadores por cuenta propia del Régimen Especial Agrario quedan integrados en el R. E. de Trabajadores Autónomos.

Gráfico II.3

**EVOLUCION DEL NUMERO DE BAJAS DE PENSIONES POR CLASES**

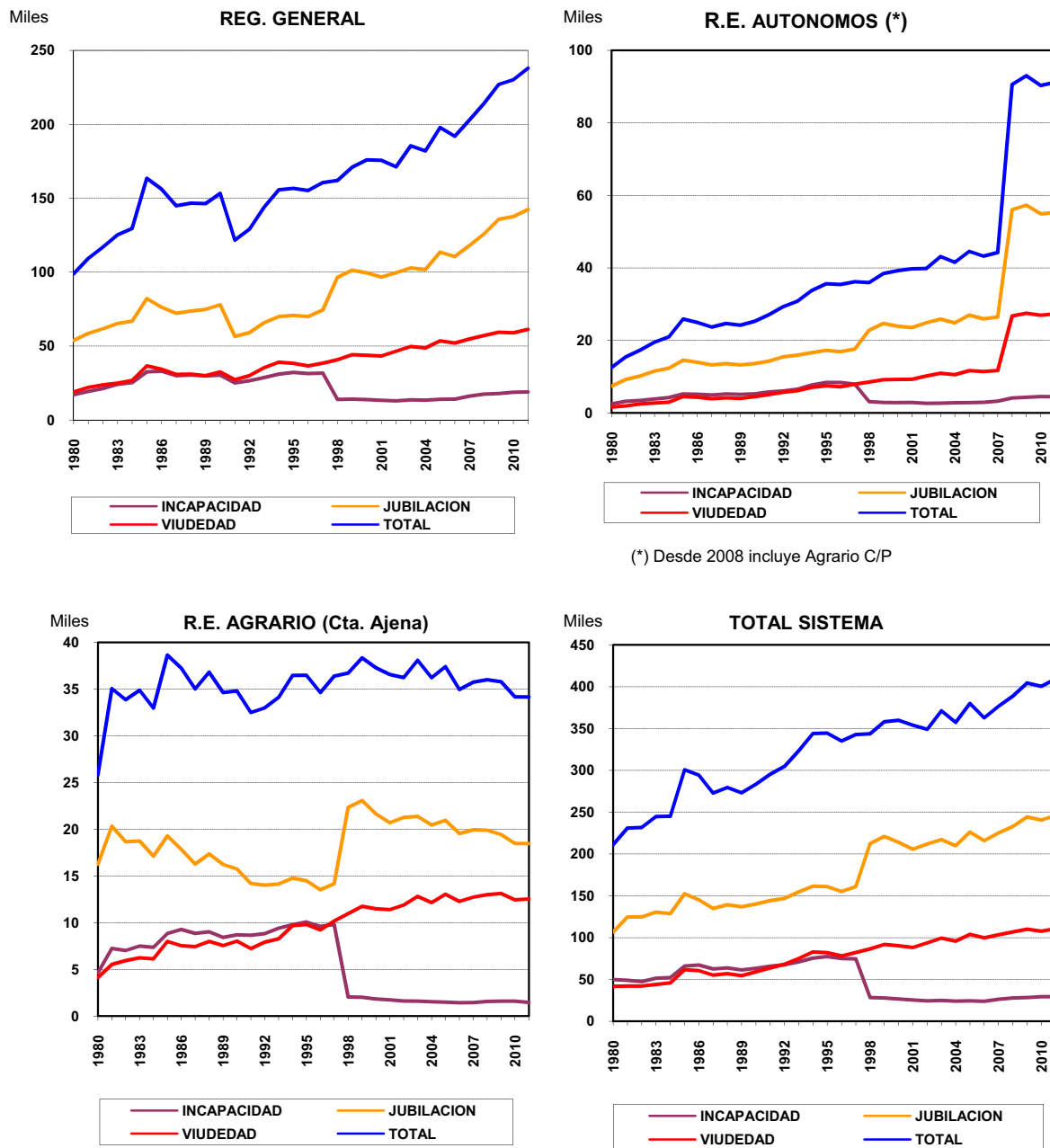

Cuadro II.16.1

## EVOLUCION DE LA PENSION MEDIA MENSUAL DE LAS BAJAS DEFINITIVAS POR REGIMENES (euros/mes)

AÑOS	TOTAL PENSIONES									TOTAL
	GENERAL	AUTONOMOS	AGRARIO CTA. AJENA	AGRARIO CTA. PROPIA	MINERIA DEL CARBON	ESP. DEL MAR	EMPLEADOS DE HOGAR	A.T. Y E.P.	S.O.V.I.	
1980	86,40	85,41	77,54	80,21	93,48	--	87,37	49,39	--	<b>78,79</b>
1981	100,08	98,87	92,65	96,81	117,77	--	105,83	57,43	--	<b>95,43</b>
1982	113,60	108,28	101,86	106,23	135,79	--	117,11	101,15	--	<b>109,97</b>
1983	134,77	122,89	113,33	123,23	170,43	--	137,29	116,23	--	<b>129,31</b>
1984	149,67	130,45	129,37	133,61	179,55	--	147,62	126,75	--	<b>142,01</b>
1985 (1)	161,30	142,49	139,62	143,39	205,11	--	157,48	137,66	--	<b>153,54</b>
1986	181,67	160,49	152,16	155,21	235,93	192,47	170,85	155,87	--	<b>171,68</b>
1987	195,72	171,50	162,39	164,56	262,70	207,47	180,07	168,33	--	<b>184,20</b>
1988	212,80	182,75	174,20	174,92	296,88	229,26	190,19	187,05	--	<b>199,10</b>
1989	231,52	197,78	189,87	190,08	317,00	247,53	201,51	207,73	--	<b>216,50</b>
1990	252,90	213,11	206,80	203,87	352,94	130,39	216,98	232,94	--	<b>225,17</b>
1991 (2)	319,20	235,37	238,10	229,65	399,66	147,74	238,40	263,20	147,42	<b>247,84</b>
1992	342,68	249,44	253,71	242,62	451,76	158,21	250,58	292,14	154,36	<b>270,13</b>
1993	373,65	262,99	267,64	254,91	506,51	172,70	263,86	318,25	159,12	<b>290,02</b>
1994	389,55	270,67	278,36	262,14	509,10	182,32	271,52	341,74	166,94	<b>310,14</b>
1995	413,26	279,97	290,15	272,75	535,96	386,99	283,36	363,02	173,74	<b>325,57</b>
1996	434,17	290,32	300,76	281,86	575,21	403,44	292,10	380,37	181,16	<b>341,36</b>
1997	454,68	298,67	309,16	288,67	617,89	410,54	297,96	390,37	186,35	<b>358,70</b>
1998	478,06	312,79	320,30	294,79	639,52	437,02	303,21	444,31	191,33	<b>384,58</b>
1999	491,89	317,73	326,16	300,22	694,72	449,00	308,00	449,95	195,92	<b>396,50</b>
2000	501,68	325,16	334,97	311,30	729,08	457,77	319,49	454,07	204,58	<b>409,38</b>
2001	527,58	334,86	345,81	322,65	732,95	470,45	330,28	453,79	214,07	<b>429,50</b>
2002	565,63	357,22	365,29	334,40	756,67	506,72	339,20	522,58	222,23	<b>455,78</b>
2003	581,49	365,98	374,36	347,57	770,80	518,87	350,65	517,48	233,45	<b>471,78</b>
2004	618,96	384,57	388,62	360,60	834,40	552,37	361,10	563,45	247,46	<b>502,40</b>
2005	656,45	406,30	411,06	380,72	868,63	580,85	370,78	595,46	260,60	<b>534,67</b>
2006	702,89	429,10	430,46	398,93	920,63	616,03	394,00	637,42	290,31	<b>573,35</b>
2007	749,32	451,86	452,48	418,38	970,61	643,14	411,08	681,19	304,52	<b>611,55</b>
2008	813,65	462,59	479,60	(3)	1.031,60	684,55	435,12	711,90	322,54	<b>663,17</b>
2009	857,90	484,11	502,03	(3)	1.080,88	704,55	448,84	751,21	335,01	<b>701,24</b>
2010	889,64	498,32	515,49	(3)	1.113,48	724,20	458,56	765,28	346,78	<b>730,46</b>
2011	913,80	510,20	525,11	(3)	1.145,66	750,91	461,64	782,79	354,91	<b>752,08</b>
2012 (5)	895,94	530,94	(4)	(3)	1.190,10	767,58	474,14	863,93	364,84	<b>777,99</b>

## Incremento Interanual %

AÑOS	GENERAL	AUTONOMOS	AGRARIO CTA. AJENA	AGRARIO CTA. PROPIA	MINERIA DEL CARBON	ESP. DEL MAR	EMPLEADOS DE HOGAR	A.T. Y E.P.	S.O.V.I.	TOTAL
01/00	5,16	2,98	3,24	3,64	0,53	2,77	3,38	-0,06	4,64	<b>4,92</b>
02/01	7,21	6,68	5,63	3,64	3,24	7,71	2,70	15,16	3,81	<b>6,12</b>
03/02	2,80	2,45	2,48	3,94	1,87	2,40	3,38	-0,98	5,05	<b>3,51</b>
04/03	6,45	5,08	3,81	3,75	8,25	6,46	2,98	8,88	6,00	<b>6,49</b>
05/04	6,06	5,65	5,77	5,58	4,10	5,16	2,68	5,68	5,31	<b>6,42</b>
06/05	7,07	5,61	4,72	4,78	5,99	6,06	6,26	7,05	11,40	<b>7,23</b>
07/06	6,61	5,30	5,11	4,87	5,43	4,40	4,34	6,87	4,90	<b>6,66</b>
08/07	8,59	2,38	5,99		6,28	6,44	5,85	4,51	5,92	<b>8,44</b>
09/08	5,44	4,65	4,68		4,78	2,92	3,15	5,52	3,87	<b>5,74</b>
10/09	3,70	2,94	2,68		3,02	2,79	2,17	1,87	3,51	<b>4,17</b>
11/10	2,72	2,38	1,87		2,89	3,69	0,67	2,29	2,35	<b>2,96</b>

(1) Hasta 1984 se incluían bajas por traslado entre provincias.

(2) Hasta 1991 el SOVI estaba incluido en sus respectivos regímenes.

(3) Con motivo de la entrada en vigor de la Ley 18/2007, de 4 de julio, los trabajadores por cuenta propia del Régimen Especial Agrario quedan integrados en el R. E. de Trabajadores Autónomos.

(4) Con motivo de la entrada en vigor de la Ley 28/2011, de 22 de septiembre (BOE de 23), se procede a la integración del Régimen Especial Agrario en el Régimen General de la Seguridad Social, con efectos de 1 de enero de 2012, mediante el establecimiento del Sistema Especial para Trabajadores por Cuenta Ajena Agrarios.

(5) Hasta Julio.

Cuadro II.16.2

## EVOLUCION DE LA PENSION MEDIA MENSUAL DE LAS BAJAS DEFINITIVAS POR REGIMENES (euros/mes)

AÑOS	INCAPACIDAD PERMANENTE									TOTAL
	GENERAL	AUTONOMOS	AGRARIO CTA. AJENA	AGRARIO CTA. PROPIA	MINERIA DEL CARBON	ESP. DEL MAR	EMPLEADOS DE HOGAR	A.T. Y E.P.	S.O.V.I.	
1980	111,43	96,25	87,10	86,85	86,91	--	71,23	56,78	--	<b>84,86</b>
1981	130,95	112,25	106,12	105,39	117,11	--	107,68	67,16	--	<b>108,95</b>
1982	150,93	124,25	119,79	118,06	132,90	--	119,94	123,54	--	<b>134,72</b>
1983	178,88	145,70	142,59	137,60	163,86	--	143,35	143,85	--	<b>159,83</b>
1984	197,88	160,06	155,16	150,81	184,72	--	153,22	155,92	--	<b>176,44</b>
1985 (1)	205,68	169,73	165,74	158,91	212,86	--	159,72	168,52	--	<b>185,98</b>
1986	227,48	187,70	178,77	172,96	240,86	240,54	177,54	191,50	--	<b>206,31</b>
1987	246,95	201,98	193,45	184,40	259,13	261,18	188,84	210,59	--	<b>222,61</b>
1988	262,70	217,18	209,53	195,72	305,80	279,39	202,46	231,92	--	<b>238,21</b>
1989	288,89	234,11	226,00	210,29	326,05	297,31	215,68	260,71	--	<b>260,13</b>
1990	316,57	252,46	245,70	227,77	371,69	316,94	232,39	292,60	--	<b>284,40</b>
1991 (2)	395,06	277,07	275,85	252,17	435,84	371,27	255,99	327,37	160,03	<b>313,28</b>
1992	424,96	294,78	291,54	267,54	477,35	389,41	270,26	361,33	166,43	<b>337,25</b>
1993	460,82	308,91	306,87	281,20	548,17	425,54	284,41	394,16	172,02	<b>363,97</b>
1994	485,95	313,84	320,07	291,29	554,45	437,28	293,39	430,08	176,49	<b>382,65</b>
1995	514,19	317,84	331,37	303,30	609,59	467,98	307,28	455,50	184,35	<b>402,96</b>
1996	546,39	336,52	345,70	317,65	659,79	473,56	320,14	488,29	189,88	<b>426,59</b>
1997 (3)	569,06	355,89	355,40	323,76	683,72	472,59	325,62	491,56	194,63	<b>443,11</b>
1998	651,85	379,30	352,24	309,43	635,78	536,25	313,99	609,49	196,77	<b>492,35</b>
1999	673,56	411,95	367,77	328,75	753,12	576,06	316,87	647,54	201,50	<b>517,15</b>
2000	703,69	442,13	375,03	335,14	762,46	596,02	341,44	658,62	207,19	<b>543,93</b>
2001	753,51	470,62	396,29	361,16	784,95	616,34	352,60	722,49	216,30	<b>584,83</b>
2002	803,84	508,00	414,00	375,86	932,67	679,35	372,17	758,10	221,83	<b>623,59</b>
2003	839,82	538,22	427,66	398,34	1.003,38	704,73	393,90	817,09	231,14	<b>664,12</b>
2004	871,72	560,53	451,14	425,10	1.037,59	717,06	380,18	873,64	240,76	<b>700,45</b>
2005	918,00	594,79	472,23	444,70	1.117,84	736,78	412,51	875,52	256,45	<b>741,53</b>
2006	950,08	626,44	490,08	472,45	1.182,06	751,88	434,26	941,92	306,98	<b>787,68</b>
2007	962,49	640,50	506,69	478,48	1.133,69	800,32	452,83	933,18	321,81	<b>809,19</b>
2008	1.019,02	649,86	528,90	(4)	1.335,86	816,36	470,17	974,95	340,06	<b>862,17</b>
2009	1.064,40	677,72	550,75	(4)	1.407,48	850,59	481,22	1.022,33	353,85	<b>902,16</b>
2010	1.070,15	692,82	566,45	(4)	1.391,81	915,38	522,90	1.013,50	363,74	<b>919,87</b>
2011	1.099,47	717,52	586,95	(4)	1.410,23	891,68	505,51	1.024,92	369,40	<b>946,87</b>
2012 (6)	1.080,03	728,27	(5)	(4)	1.477,88	889,30	528,98	1.045,22	377,41	<b>962,18</b>

## Incremento Interanual %

AÑOS	GENERAL	AUTONOMOS	AGRARIO CTA. AJENA	AGRARIO CTA. PROPIA	MINERIA DEL CARBON	ESP. DEL MAR	EMPLEADOS DE HOGAR	A.T. Y E.P.	S.O.V.I.	TOTAL
01/00	7,08	6,44	5,67	7,76	2,95	3,41	3,27	9,70	4,40	<b>7,52</b>
02/01	6,68	7,94	4,47	4,07	18,82	10,22	5,55	4,93	2,56	<b>6,63</b>
03/02	4,48	5,95	3,30	5,98	7,58	3,74	5,84	7,78	4,20	<b>6,50</b>
04/03	3,80	4,14	5,49	6,72	3,41	1,75	-3,48	6,92	4,16	<b>5,47</b>
05/04	5,31	6,11	4,67	4,61	7,73	2,75	8,50	0,21	6,52	<b>5,87</b>
06/05	3,50	5,32	3,78	6,24	5,74	2,05	5,27	7,58	19,71	<b>6,22</b>
07/06	1,31	2,24	3,39	1,28	-4,09	6,44	4,28	-0,93	4,83	<b>2,73</b>
08/07	5,87	1,46	4,38		17,83	2,00	3,83	4,48	5,67	<b>6,55</b>
09/08	4,45	4,29	4,13		5,36	4,19	2,35	4,86	4,06	<b>4,64</b>
10/09	0,54	2,23	2,85		-1,11	7,62	8,66	-0,86	2,79	<b>1,96</b>
11/10	2,74	3,56	3,62		1,32	-2,59	-3,33	1,13	1,56	<b>2,93</b>

(1) Hasta 1984 se incluían bajas por traslado entre provincias.

(2) Hasta 1991 el SOVI estaba incluido en sus respectivos regímenes.

(3) Se ha procedido a la aplicación del art. 7 del Real Decreto 1647/1997 de 31 de octubre, por el que las pensiones de incapacidad permanente cuando los beneficiarios cumplan la edad de 65 años, pasarán a denominarse pensiones de jubilación

(4) Con motivo de la entrada en vigor de la Ley 18/2007, de 4 de julio, los trabajadores por cuenta propia del Régimen Especial Agrario quedan integrados en el R. E. de Trabajadores Autónomos.

(5) Con motivo de la entrada en vigor de la Ley 28/2011, de 22 de septiembre (BOE de 23), se procede a la integración del Régimen Especial Agrario en el Régimen General de la Seguridad Social, con efectos de 1 de enero de 2012, mediante el establecimiento del Sistema Especial para Trabajadores por Cuenta Ajena Agrarios.

(6) Hasta Julio.

Cuadro II.16.3

## EVOLUCION DE LA PENSION MEDIA MENSUAL DE LAS BAJAS DEFINITIVAS POR REGIMENES (euros/mes)

AÑOS										JUBILACION
	GENERAL	AUTONOMOS	AGRARIO CTA. AJENA	AGRARIO CTA. PROPIA	MINERIA DEL CARBON	ESP. DEL MAR	EMPLEADOS DE HOGAR	A.T. Y E.P.	S.O.V.I.	TOTAL
1980	93,69	93,14	81,97	83,47	123,66	--	94,14	--	--	89,33
1981	108,98	103,99	98,24	101,04	156,80	--	105,44	--	--	89,33
1982	124,33	117,31	109,88	111,97	182,05	--	116,26	--	--	105,51
1983	147,20	130,62	128,65	130,76	229,88	--	135,08	--	--	119,11
1984	164,98	136,14	140,48	142,60	242,39	--	145,97	--	--	139,92
1985 (1)	180,42	151,70	152,45	154,44	278,72	--	157,72	--	--	154,47
1986	206,97	173,91	167,71	168,46	316,16	--	169,62	--	--	169,22
1987	222,52	185,53	179,03	179,60	363,40	--	178,11	--	--	191,99
1988	242,72	197,00	191,39	190,87	392,80	--	187,94	--	--	206,39
1989	259,66	213,16	207,26	207,27	412,55	--	200,83	--	--	223,07
1990	284,39	229,70	224,60	221,91	450,99	--	215,66	--	--	240,27
1991 (2)	379,38	252,48	258,40	246,50	504,93	--	236,31	--	153,65	262,23
1992	406,55	265,80	273,18	259,44	569,36	--	249,56	--	159,95	288,05
1993	447,06	281,87	288,44	272,76	627,71	--	262,26	--	165,89	309,14
1994	467,39	291,42	299,21	281,87	631,82	--	269,55	--	172,90	338,35
1995	494,59	303,66	311,86	293,15	669,60	494,18	279,69	--	179,77	353,70
1996	524,05	316,73	324,70	304,10	714,69	524,79	290,00	--	187,92	373,77
1997 (3)	547,16	323,21	334,34	312,59	782,29	540,94	295,46	379,93	193,48	397,56
1998	558,84	337,96	350,14	322,85	801,54	540,26	313,49	493,13	199,05	431,92
1999	579,17	343,51	357,72	329,18	872,31	565,98	318,30	497,39	203,78	447,52
2000	607,91	361,58	374,40	344,13	936,17	583,18	331,04	548,36	213,33	471,89
2001	652,64	377,18	390,74	358,13	954,90	617,95	343,90	548,90	223,37	502,05
2002	670,55	389,36	402,62	369,47	986,80	626,86	351,93	598,34	232,46	516,63
2003	704,22	407,80	419,26	384,16	1.013,02	666,05	364,19	621,40	243,85	542,32
2004	742,98	424,54	431,66	395,79	1.082,31	702,84	375,16	662,36	258,79	573,86
2005	778,53	447,43	454,74	416,83	1.143,10	737,08	383,58	694,70	273,17	608,52
2006	837,88	475,21	477,68	439,60	1.192,17	781,15	409,47	751,73	303,04	657,01
2007	892,30	502,37	500,06	460,69	1.264,38	811,20	426,97	819,67	316,33	702,08
2008	968,76	510,60	529,49	(4)	1.358,72	859,11	452,18	854,35	333,46	763,30
2009	1.018,41	534,71	552,10	(4)	1.409,43	885,26	467,99	902,42	346,05	808,69
2010	1.062,29	551,22	565,43	(4)	1.442,43	909,30	478,93	925,46	356,94	847,21
2011	1.092,72	565,23	577,82	(4)	1.498,24	939,69	484,11	960,74	362,76	874,55
2012 (6)	1.042,39	578,23	(5)	(4)	1.548,91	944,67	496,78	995,73	372,03	883,24

## Incremento Interanual en %

AÑOS	GENERAL	AUTONOMOS	AGRARIO CTA. AJENA	AGRARIO CTA. PROPIA	MINERIA DEL CARBON	ESP. DEL MAR	EMPLEADOS DE HOGAR	A.T. Y E.P.	S.O.V.I.	TOTAL
01/00	7,36	4,32	4,37	4,07	2,00	5,96	3,88	0,10	4,71	6,39
02/01	2,74	3,23	3,04	3,17	3,34	1,44	2,34	9,01	4,07	2,91
03/02	5,02	4,74	4,13	3,98	2,66	6,25	3,48	3,85	4,90	4,97
04/03	5,50	4,11	2,96	3,03	6,84	5,52	3,01	6,59	6,13	5,81
05/04	4,78	5,39	5,35	5,32	5,62	4,87	2,25	4,88	5,56	6,04
06/05	7,62	6,21	5,05	5,46	4,29	5,98	6,75	8,21	10,93	7,97
07/06	6,50	5,72	4,68	4,80	6,06	3,85	4,27	9,04	4,39	6,86
08/07	8,57	1,64	5,89		7,46	5,91	5,90	4,23	5,42	8,72
09/08	5,12	4,72	4,27		3,73	3,04	3,50	5,63	3,77	5,95
10/09	4,31	3,09	2,41		2,34	2,72	2,34	2,55	3,15	4,76
11/10	2,87	2,54	2,19		3,87	3,34	1,08	3,81	1,63	3,23

(1) Hasta 1984 se incluían bajas por traslado entre provincias.

(2) Hasta 1991 el SOVI estaba incluido en sus respectivos regímenes.

(3) Se ha procedido a la aplicación del art. 7 del Real Decreto 1647/1997 de 31 de octubre, por el que las pensiones de incapacidad permanente cuando los beneficiarios cumplan la edad de 65 años, pasarán a denominarse pensiones de jubilación

(4) Con motivo de la entrada en vigor del a Ley 18/2007, de 4 de julio, los trabajadores por cuenta propia del Régimen Especial Agrario quedan integrados en el R. E. de Trabajadores Autónomos.

(5) Con motivo de la entrada en vigor de la Ley 28/2011, de 22 de septiembre (BOE de 23), se procede a la integración del Régimen Especial Agrario en el Régimen General de la Seguridad Social, con efectos de 1 de enero de 2012, mediante el establecimiento del Sistema Especial para Trabajadores por Cuenta Ajena Agrarios.

(6) Hasta Julio.

Cuadro II.16.4

## EVOLUCION DE LA PENSION MEDIA MENSUAL DE LAS BAJAS DEFINITIVAS POR REGIMENES (euros/mes)

AÑOS										VIUDEDAD
	GENERAL	AUTONOMOS	AGRARIO CTA. AJENA	AGRARIO CTA. PROPIA	MINERIA DEL CARBON	ESP. DEL MAR	EMPLEADOS DE HOGAR	A.T. Y E.P.	S.O.V.I.	TOTAL
1980	65,05	68,29	57,37	58,69	62,02	--	39,68	39,03	--	<b>56,48</b>
1981	71,69	76,24	70,65	70,63	65,71	--	78,16	40,73	--	<b>67,66</b>
1982	78,31	83,39	77,25	76,18	74,78	--	80,82	90,91	--	<b>78,67</b>
1983	90,95	97,38	88,81	86,02	87,92	--	101,41	103,30	--	<b>90,61</b>
1984	98,20	104,35	95,76	93,11	94,95	--	98,33	109,67	--	<b>97,74</b>
1985 (1)	107,20	112,38	104,55	100,27	100,25	--	108,21	120,88	--	<b>106,58</b>
1986	116,61	120,61	112,43	106,92	116,76	130,50	107,23	132,66	--	<b>115,86</b>
1987	122,70	128,25	119,32	111,75	122,45	135,56	112,00	141,34	--	<b>121,84</b>
1988	134,81	139,16	128,71	120,64	138,12	150,87	109,07	153,87	--	<b>132,94</b>
1989	153,25	158,33	147,96	136,02	154,79	165,37	117,33	169,74	--	<b>150,68</b>
1990	169,20	173,86	165,06	149,62	168,51	182,18	125,14	186,87	--	<b>166,29</b>
1991 (2)	212,29	198,57	201,19	178,10	195,40	207,39	140,50	217,90	123,84	<b>189,70</b>
1992	233,35	216,25	220,51	192,70	225,97	228,08	153,05	243,53	132,60	<b>209,01</b>
1993	255,40	226,15	231,85	202,03	243,85	247,14	159,68	255,05	134,83	<b>225,49</b>
1994	265,75	232,37	241,50	207,59	255,23	254,02	165,06	265,06	146,35	<b>236,17</b>
1995	277,82	241,75	252,62	217,22	263,41	269,96	173,19	278,09	151,96	<b>247,22</b>
1996	290,15	248,62	263,82	222,20	275,56	276,20	178,54	290,30	157,63	<b>257,46</b>
1997	299,68	250,72	270,91	229,02	292,65	288,56	187,82	300,31	161,78	<b>266,18</b>
1998	305,91	254,64	276,52	232,86	292,54	296,95	189,58	306,67	166,64	<b>272,19</b>
1999	313,12	254,95	281,35	235,72	307,85	296,15	191,18	313,97	170,06	<b>278,78</b>
2000	331,68	265,63	296,07	247,45	331,63	316,37	191,74	334,43	176,45	<b>294,92</b>
2001	348,71	277,00	307,06	255,64	349,31	333,44	199,29	349,26	182,31	<b>309,87</b>
2002	365,03	284,79	317,85	262,01	365,36	349,46	206,08	368,79	187,80	<b>323,15</b>
2003	391,91	298,25	332,74	278,13	387,14	366,47	223,93	390,04	198,00	<b>345,22</b>
2004	427,44	317,37	346,48	294,10	432,82	401,80	243,84	437,43	210,19	<b>373,76</b>
2005	451,25	329,27	366,47	311,05	466,16	413,33	252,46	456,27	219,31	<b>394,64</b>
2006	472,06	339,00	380,87	321,08	502,26	436,32	259,58	485,96	233,33	<b>413,04</b>
2007	494,47	350,67	401,19	337,78	516,75	455,87	265,46	508,74	246,11	<b>434,11</b>
2008	527,75	364,24	423,98	(3)	562,03	483,28	279,31	546,62	262,97	<b>463,62</b>
2009	553,12	381,76	450,04	(3)	584,81	504,85	286,56	566,98	273,23	<b>486,86</b>
2010	571,24	393,91	466,49	(3)	626,79	528,12	286,05	599,09	284,52	<b>505,11</b>
2011	588,66	402,69	475,04	(3)	649,76	552,75	289,87	613,40	304,00	<b>520,60</b>
2012 (5)	583,04	416,73	(4)	(3)	662,46	555,65	295,73	620,14	317,59	<b>534,74</b>

## Incremento Interanual en %

AÑOS	GENERAL	AUTONOMOS	AGRARIO CTA. AJENA	AGRARIO CTA. PROPIA	MINERIA DEL CARBON	ESP. DEL MAR	EMPLEADOS DE HOGAR	A.T. Y E.P.	S.O.V.I.	TOTAL
01/00	5,14	4,28	3,71	3,31	5,33	5,40	3,94	4,43	3,32	<b>5,07</b>
02/01	4,68	2,81	3,51	2,49	4,59	4,81	3,41	5,59	3,01	<b>4,29</b>
03/02	7,36	4,73	4,68	6,15	5,96	4,87	8,66	5,76	5,43	<b>6,83</b>
04/03	9,07	6,41	4,13	5,74	11,80	9,64	8,89	12,15	6,16	<b>8,27</b>
05/04	5,57	3,75	5,77	5,76	7,70	2,87	3,53	4,31	4,34	<b>5,59</b>
06/05	4,61	2,96	3,93	3,22	7,74	5,56	2,82	6,51	6,39	<b>4,66</b>
07/06	4,75	3,44	5,34	5,20	2,89	4,48	2,26	4,69	5,48	<b>5,10</b>
08/07	6,73	3,87	5,68		8,76	6,01	5,22	7,44	6,85	<b>6,80</b>
09/08	4,81	4,81	6,15		4,05	4,46	2,60	3,73	3,90	<b>5,01</b>
10/09	3,28	3,18	3,65		7,18	4,61	-0,18	5,66	4,13	<b>3,75</b>
11/10	3,05	2,23	1,83		3,67	4,66	1,34	2,39	6,85	<b>3,07</b>

(1) Hasta 1984 se incluían bajas por traslado entre provincias.

(2) Hasta 1991 el SOVI estaba incluido en sus respectivos regímenes.

(3) Con motivo de la entrada en vigor de la Ley 18/2007, de 4 de julio, los trabajadores por cuenta propia del Régimen Especial Agrario quedan integrados en el R. E. de Trabajadores Autónomos.

(4) Con motivo de la entrada en vigor de la Ley 28/2011, de 22 de septiembre (BOE de 23), se procede a la integración del Régimen Especial Agrario en el Régimen General de la Seguridad Social, con efectos de 1 de enero de 2012, mediante el establecimiento del Sistema Especial para Trabajadores por Cuenta Ajena Agrarios.

(5) Hasta Julio.

Cuadro II.16.5

## EVOLUCION DE LA PENSION MEDIA MENSUAL DE LAS BAJAS DEFINITIVAS POR REGIMENES (euros/mes)

ORFANDAD

AÑOS	GENERAL	AUTONOMOS	AGRARIO CTA. AJENA	AGRARIO CTA. PROPIA	MINERIA DEL CARBÓN	ESP. DEL MAR	EMPLEADOS DE HOGAR	A.T. Y E.P.	S.O.V.I.	TOTAL
1980	37,72	30,93	35,76	38,28	40,48	--	43,43	41,18	--	37,23
1981	44,31	36,06	40,15	41,05	52,19	--	75,73	52,23	--	43,93
1982	50,66	39,97	43,16	46,92	57,31	--	89,15	61,06	--	50,25
1983	59,75	47,08	52,09	53,68	68,86	--	62,48	65,81	--	58,38
1984	65,81	49,94	55,06	57,00	73,46	--	84,77	73,12	--	63,70
1985 (1)	72,79	56,46	59,29	62,14	80,93	--	89,98	81,46	--	70,50
1986	82,03	61,44	64,46	66,58	92,69	86,58	87,41	90,52	--	78,67
1987	89,14	66,56	68,50	69,66	102,31	98,09	113,01	94,90	--	84,88
1988	95,37	67,72	70,69	74,18	108,86	104,59	92,57	103,95	--	89,78
1989	103,58	72,19	76,62	78,45	122,33	107,72	101,39	113,87	--	97,20
1990	114,01	78,71	82,63	88,43	133,08	114,82	113,48	129,78	--	107,35
1991	126,59	87,04	92,32	95,54	166,32	121,67	119,99	144,34	--	119,20
1992	139,43	94,11	96,72	107,06	174,74	122,72	117,10	164,24	--	130,83
1993	147,89	97,39	105,31	113,18	177,41	138,74	124,35	177,28	--	139,25
1994	158,61	104,22	115,57	114,60	187,67	145,52	161,31	185,33	--	148,80
1995	166,81	107,41	116,91	125,68	214,71	153,88	135,48	207,23	--	157,11
1996 (2)	172,19	111,84	118,63	128,54	230,54	162,43	149,97	212,06	--	162,33
1997 (3)	173,25	114,55	121,61	139,85	231,90	151,69	131,98	221,08	--	164,76
1998	185,91	133,21	158,09	171,11	221,80	181,31	182,57	203,18	--	178,00
1999	184,80	133,27	153,51	171,21	208,22	163,90	163,69	197,21	--	175,47
2000	188,72	126,09	131,39	150,74	268,21	179,11	150,96	233,66	--	178,19
2001	199,16	129,11	133,25	153,80	271,41	183,94	158,96	247,46	--	187,13
2002	231,51	145,53	167,05	189,06	311,77	193,87	182,17	275,94	--	216,85
2003	235,63	146,50	153,78	184,82	336,78	201,86	162,70	278,34	--	218,88
2004	252,22	158,47	169,02	205,24	363,92	223,51	188,29	305,84	--	235,76
2005	273,31	169,14	192,45	243,45	380,01	239,22	265,72	319,02	--	255,59
2006	287,84	179,30	201,54	251,32	397,46	253,55	257,48	330,86	--	268,53
2007	301,29	190,07	224,10	289,12	364,55	265,30	280,39	350,65	--	282,18
2008	321,55	233,57	263,84	(4)	439,07	293,52	336,33	361,06	--	305,10
2009	332,73	245,93	285,34	(4)	451,95	304,70	305,83	373,00	--	316,04
2010	326,74	254,07	282,89	(4)	521,91	312,03	285,39	373,38	--	314,05
2011	322,39	259,22	272,20	(4)	483,35	301,28	297,19	366,65	--	310,41
2012 (6)	518,09	438,65	(5)	(4)	623,97	513,31	379,30	584,74	--	500,63

## Incremento Interanual en %

AÑOS	GENERAL	AUTONOMOS	AGRARIO CTA. AJENA	AGRARIO CTA. PROPIA	MINERIA DEL CARBÓN	ESP. DEL MAR	EMPLEADOS DE HOGAR	A.T. Y E.P.	S.O.V.I.	TOTAL
01/00	5,53	2,39	1,42	2,03	1,19	2,70	5,30	5,90	--	5,02
02/01	16,25	12,72	25,36	22,93	14,87	5,40	14,60	11,51	--	15,88
03/02	1,78	0,67	-7,94	-2,24	8,02	4,12	-10,69	0,87	--	0,94
04/03	7,04	8,17	9,91	11,05	8,06	10,72	15,72	9,88	--	7,71
05/04	8,36	6,73	13,86	18,62	4,42	7,03	41,13	4,31	--	8,41
06/05	5,32	6,01	4,72	3,23	4,59	5,99	-3,10	3,71	--	5,06
07/06	4,67	6,01	11,19	15,04	-8,28	4,64	8,90	5,98	--	5,08
08/07	6,72	22,89	17,74		20,44	10,64	19,95	2,97	--	8,12
09/08	3,48	5,29	8,15		2,93	3,81	-9,07	3,31	--	3,59
10/09	-1,80	3,31	-0,86		15,48	2,40	-6,68	0,10	--	-0,63
11/10	-1,33	2,03	-3,78		-7,39	-3,44	4,14	-1,80	--	-1,16

(1) Hasta 1984 se incluían bajas por traslado entre provincias.

(2) A partir de noviembre se ha pasado de considerar a los perceptores individualmente en lugar de agrupados por familia.

(3) Desde la entrada en vigor de la Ley 24/1997, de 15 de julio, se ha ampliado la edad para tener derecho a la pensión de orfandad.

(4) Con motivo de la entrada en vigor de la Ley 18/2007, de 4 de julio, los trabajadores por cuenta propia del Régimen Especial Agrario quedan integrados en el R. E. de Trabajadores Autónomos.

(5) Con motivo de la entrada en vigor de la Ley 28/2011, de 22 de septiembre (BOE de 23), se procede a la integración del Régimen Especial Agrario en el Régimen General de la Seguridad Social, con efectos de 1 de enero de 2012, mediante el establecimiento del Sistema Especial para Trabajadores por Cuenta Ajena Agrarios.

(6) Hasta Julio.

Cuadro II.16.6

## EVOLUCION DE LA PENSION MEDIA MENSUAL DE LAS BAJAS DEFINITIVAS POR REGIMENES (euros/mes)

AÑOS	GENERAL	AUTONOMOS	AGRARIO CTA. AJENA	AGRARIO CTA. PROPIA	MINERIA DEL CARBON	ESP. DEL MAR	EMPLEADOS DE HOGAR	A.T. Y E.P.	S.O.V.I.	F.FAMILIARES
										TOTAL
1980	59,56	39,88	59,30	57,77	70,85	--	--	36,43	--	47,79
1981	72,13	48,40	69,19	57,28	83,88	--	77,42	59,04	--	64,58
1982	78,71	49,22	62,29	58,12	94,03	--	81,40	88,31	--	78,94
1983	88,97	53,62	65,50	31,17	115,09	--	77,79	113,89	--	92,21
1984	94,30	57,69	65,70	69,13	127,13	--	78,46	118,39	--	92,04
1985 (1)	105,75	64,86	75,93	78,23	127,56	--	93,41	132,40	--	103,69
1986	115,48	67,16	79,99	82,39	155,57	140,42	96,29	146,75	--	111,28
1987	121,17	75,63	82,09	88,50	143,14	168,26	115,61	155,38	--	117,53
1988	124,69	79,86	85,63	96,08	201,30	206,03	117,71	171,51	--	123,35
1989	131,58	76,61	90,87	92,50	147,43	174,84	201,51	196,32	--	127,85
1990	139,63	80,00	95,12	104,19	178,23	183,35	110,61	186,10	--	131,72
1991	149,27	87,63	101,11	106,16	214,42	173,96	123,46	225,20	--	141,66
1992	155,17	95,69	108,49	123,39	219,73	189,46	127,79	223,91	--	147,95
1993	157,16	96,70	116,06	128,19	272,10	197,93	147,61	275,55	--	153,85
1994	159,11	104,48	123,87	128,30	241,88	208,30	144,56	261,03	--	155,52
1995	162,15	107,53	127,22	142,20	242,15	191,76	140,79	263,65	--	157,76
1996 (2)	165,33	112,69	120,53	140,91	308,29	172,30	130,67	283,64	--	160,62
1997	164,26	112,03	116,10	131,39	268,07	163,77	143,24	273,25	--	156,14
1998	184,91	122,63	121,06	144,89	293,67	178,01	152,83	291,79	--	175,65
1999	185,87	125,12	126,81	146,11	264,89	168,04	140,14	308,24	--	176,84
2000	191,25	129,81	128,73	153,34	294,01	188,99	153,20	312,55	--	182,44
2001	204,86	133,95	139,29	160,93	346,74	186,69	185,99	340,21	--	193,91
2002	218,52	146,40	147,84	178,56	330,22	206,15	176,19	376,20	--	207,56
2003	231,73	149,67	151,40	184,60	378,30	215,35	189,34	423,69	--	220,87
2004	240,46	159,48	163,50	194,82	407,43	202,85	212,58	466,06	--	229,89
2005	243,54	169,62	183,44	224,42	511,25	265,60	218,32	500,41	--	241,18
2006	266,22	180,26	193,59	240,93	390,77	271,34	237,68	521,72	--	258,14
2007	291,20	201,10	219,65	267,56	482,88	272,76	271,33	536,71	--	282,95
2008	309,61	265,10	235,22	(3)	548,00	316,03	285,75	564,18	--	306,36
2009	328,99	292,36	254,31	(3)	544,27	341,07	308,69	606,05	--	325,38
2010	324,68	277,81	247,73	(3)	731,54	278,12	361,18	619,70	--	321,96
2011	336,07	302,66	257,71	(3)	577,83	336,42	300,52	624,29	--	333,75
2012 (5)	321,56	310,23	(4)	(3)	576,98	348,73	299,00	623,81	--	329,95

## Incremento Interanual en %

AÑOS	GENERAL	AUTONOMOS	AGRARIO CTA. AJENA	AGRARIO CTA. PROPIA	MINERIA DEL CARBON	ESP. DEL MAR	EMPLEADOS DE HOGAR	A.T. Y E.P.	S.O.V.I.	TOTAL
01/00	7,12	3,19	8,20	4,95	17,94	-1,22	21,40	8,85	--	6,29
02/01	6,67	9,29	6,14	10,95	-4,77	10,42	-5,27	10,58	--	7,04
03/02	6,04	2,23	2,41	3,38	14,56	4,46	7,46	12,62	--	6,41
04/03	3,77	6,55	7,99	5,54	7,70	-5,80	12,28	10,00	--	4,09
05/04	1,28	6,36	12,20	15,19	25,48	30,94	2,70	7,37	--	4,91
06/05	9,31	6,27	5,53	7,36	-23,57	2,16	8,87	4,26	--	7,03
07/06	9,39	11,56	13,46	11,05	23,57	0,52	14,16	2,87	--	9,61
08/07	6,32	31,83	7,09		13,49	15,86	5,31	5,12	--	8,27
09/08	6,26	10,28	8,11		-0,68	7,92	8,03	7,42	--	6,21
10/09	-1,31	-4,98	-2,59		34,41	-18,45	17,00	2,25	--	-1,05
11/10	3,51	8,95	4,03		-21,01	20,96	-16,80	0,74	--	3,66

(1) Hasta 1984 se incluían bajas por traslado entre provincias.

(2) A partir de noviembre se ha pasado de considerar a los perceptores individualmente en lugar de agrupados por familia.

(3) Con motivo de la entrada en vigor de la Ley 18/2007, de 4 de julio, los trabajadores por cuenta propia del Régimen Especial Agrario quedan integrados en el R. E. de Trabajadores Autónomos.

(4) Con motivo de la entrada en vigor de la Ley 28/2011, de 22 de septiembre (BOE de 23), se procede a la integración del Régimen Especial Agrario en el Régimen General de la Seguridad Social, con efectos de 1 de enero de 2012, mediante el establecimiento del Sistema Especial para Trabajadores por Cuenta Ajena Agrarios.

(5) Hasta Julio.

Gráfico II.4

**EVOLUCION PENSION MEDIA DE BAJAS POR CLASES**

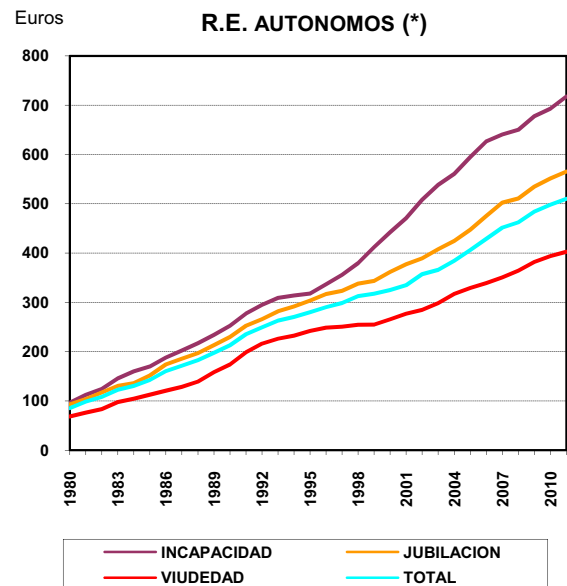
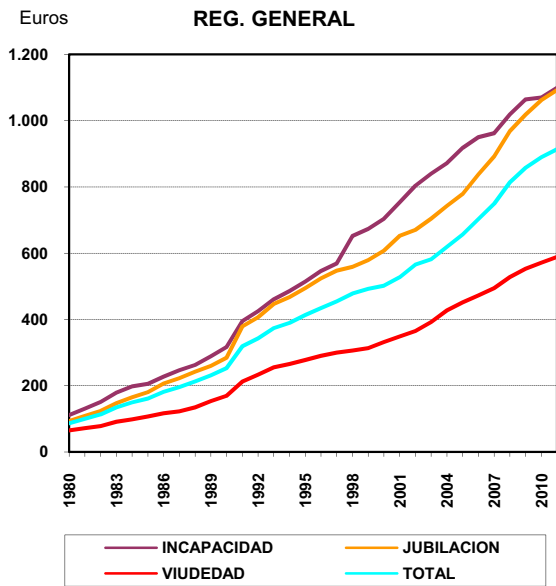

(\*) Desde 2008 incluye Agrario C/P

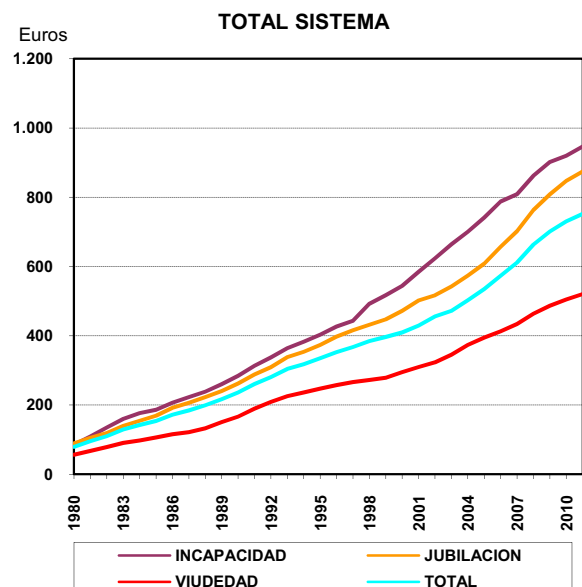
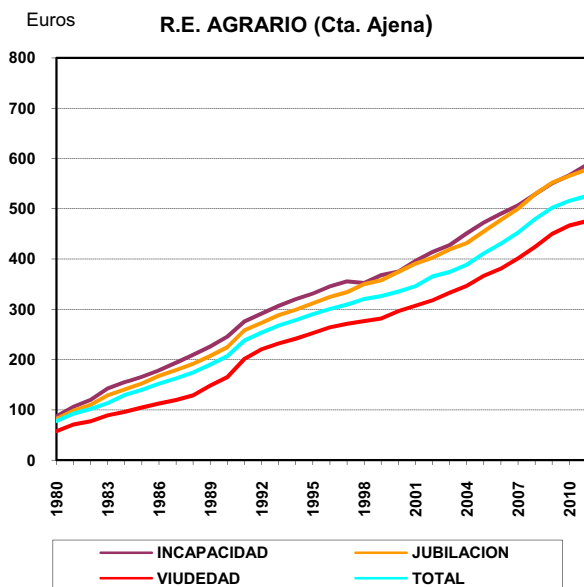

## **5.- EVOLUCION DEL NÚMERO Y PENSION MEDIA DE LAS PENSIONES EN VIGOR.**

Contiene dos series de cuadros:

- Evolución del número de pensiones por clases y regímenes desde 1976 (cuadros II.17).
- Evolución de la pensión media, por clases de pensión y regímenes desde 1976 (cuadros II.18).

Cuadro II.17.1

## EVOLUCION DEL NUMERO DE PENSIONES POR CLASES

DATOS A 31 DE DICIEMBRE							
AÑOS	INCAPACIDAD	JUBILACION	VIUDEDAD	ORFANDAD	FAV.FAMIL.	OTRAS	TOTAL
1976	713.107	1.959.012	787.766	109.380	14.476	8.264	<b>3.592.005</b>
1977	801.581	2.019.397	847.465	115.061	15.793	611	<b>3.799.908</b>
1978	883.044	2.079.288	912.651	122.846	16.765	504	<b>4.015.098</b>
1979	962.319	2.133.515	974.093	129.455	17.917	400	<b>4.217.699</b>
1980	1.024.413	2.190.247	1.026.614	137.819	19.094	247	<b>4.398.434</b>
1981	1.106.402	2.261.999	1.093.130	144.815	20.082	184	<b>4.626.612</b>
1982	1.215.367	2.307.016	1.145.028	149.104	20.971	157	<b>4.837.643</b>
1983	1.331.710	2.362.191	1.190.973	151.541	21.701	95	<b>5.058.211</b>
1984	1.419.934	2.422.918	1.236.686	153.949	22.423	89	<b>5.255.999</b>
1985	1.459.383	2.470.122	1.288.430	155.622	22.880	80	<b>5.396.517</b>
1986	1.490.439	2.535.626	1.338.290	157.598	23.466	73	<b>5.545.492</b>
1987	1.516.942	2.618.895	1.390.433	158.800	23.713	66	<b>5.708.849</b>
1988	1.542.341	2.701.239	1.450.735	161.334	24.830		<b>5.880.479</b>
1989	1.558.368	2.772.149	1.513.365	162.682	25.703		<b>6.032.267</b>
1990	1.581.441	2.844.583	1.570.974	163.653	26.484		<b>6.187.135</b>
1991	1.602.543	2.926.309	1.626.859	165.032	27.230		<b>6.347.973</b>
1992	1.628.659	3.009.050	1.678.159	166.388	27.509		<b>6.509.765</b>
1993 (1)	1.654.591	3.141.673	1.763.609	168.067	41.963		<b>6.769.903</b>
1994	1.667.951	3.225.629	1.799.337	168.251	41.915		<b>6.903.083</b>
1995	1.677.379	3.313.602	1.837.241	168.659	42.797		<b>7.039.678</b>
1996 (2)	1.694.440	3.398.186	1.879.340	206.833	44.194		<b>7.222.993</b>
1997 (3)	811.485	4.372.974	1.920.188	213.496	46.089		<b>7.364.232</b>
1998	800.644	4.441.008	1.956.655	232.625	45.270		<b>7.476.202</b>
1999	796.426	4.475.348	1.992.332	253.065	44.610		<b>7.561.781</b>
2000	790.304	4.526.684	2.028.497	259.926	43.981		<b>7.649.392</b>
2001	788.153	4.571.096	2.058.491	254.962	42.977		<b>7.715.679</b>
2002	794.973	4.592.041	2.091.794	272.885	42.112		<b>7.793.805</b>
2003	806.689	4.617.033	2.121.893	268.559	41.576		<b>7.855.750</b>
2004	828.095	4.634.658	2.153.557	263.883	40.502		<b>7.920.695</b>
2005 (4)	845.667	4.777.953	2.183.358	260.720	39.570		<b>8.107.268</b>
2006	878.333	4.843.473	2.212.486	258.387	38.700		<b>8.231.379</b>
2007	902.484	4.900.756	2.240.408	256.966	37.932		<b>8.338.546</b>
2008	916.291	4.995.691	2.263.259	261.012	37.674		<b>8.473.927</b>
2009	930.831	5.097.112	2.282.687	266.436	37.810		<b>8.614.876</b>
2010	935.514	5.203.364	2.302.060	270.488	37.628		<b>8.749.054</b>
2011	941.490	5.296.851	2.319.896	275.077	38.121		<b>8.871.435</b>
2012 (5)	944.889	5.338.390	2.324.218	288.263	38.460		<b>8.934.220</b>

## Incremento Interanual en %

AÑOS	INCAPACIDAD	JUBILACION	VIUDEDAD	ORFANDAD	FAV.FAMIL.	OTRAS	TOTAL
2001/00	-0,27	0,98	1,48	-1,91	-2,28		<b>0,87</b>
2002/01	0,87	0,46	1,62	7,03	-2,01		<b>1,01</b>
2003/02	1,47	0,54	1,44	-1,59	-1,27		<b>0,79</b>
2004/03	2,65	0,38	1,49	-1,74	-2,58		<b>0,83</b>
2005/04	2,12	3,09	1,38	-1,20	-2,30		<b>2,36</b>
2006/05	3,86	1,37	1,33	-0,89	-2,20		<b>1,53</b>
2007/06	2,75	1,18	1,26	-0,55	-1,98		<b>1,30</b>
2008/07	1,53	1,94	1,02	1,57	-0,68		<b>1,62</b>
2009/08	1,59	2,03	0,86	2,08	0,36		<b>1,66</b>
2010/09	0,50	2,08	0,85	1,52	-0,48		<b>1,56</b>
2011/10	0,64	1,80	0,77	1,70	1,31		<b>1,40</b>

(1) Incluye MUNPAL

(2) En las pensiones de orfandad y favor familiares se ha pasado a considerar a los perceptores individualmente en lugar de agrupados por familia.

(3) Se ha procedido a la aplicación del art. 7 del Real Decreto 1647/1997 de 31 de octubre, por el que las pensiones de incapacidad permanente cuando los beneficiarios cumplan la edad de 65 años, pasarán a denominarse pensiones de jubilación.

(4) Las cifras de este año están afectadas por la nueva normativa de concurrencia de las pensiones SOVI.

(5) Datos 1 de Agosto.

Gráfico II.5

**EVOLUCION DEL NUMERO DE PENSIONES POR CLASES**

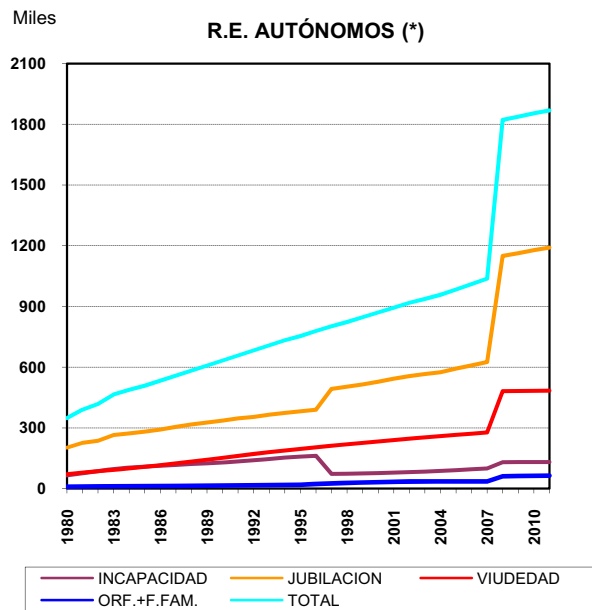
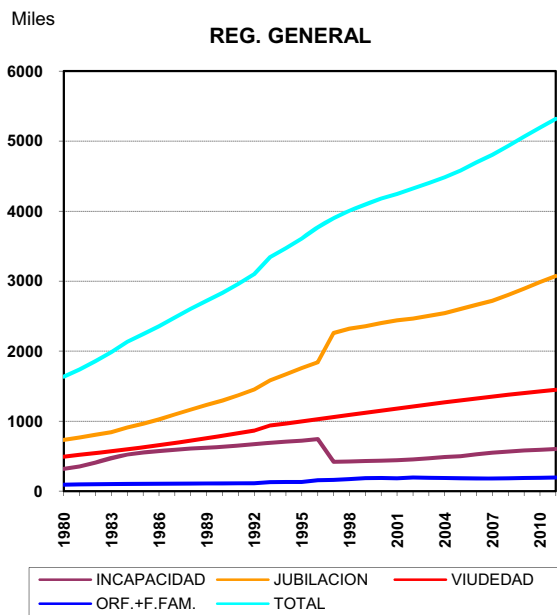

(\*) Desde 2008 incluye Agrario C/P

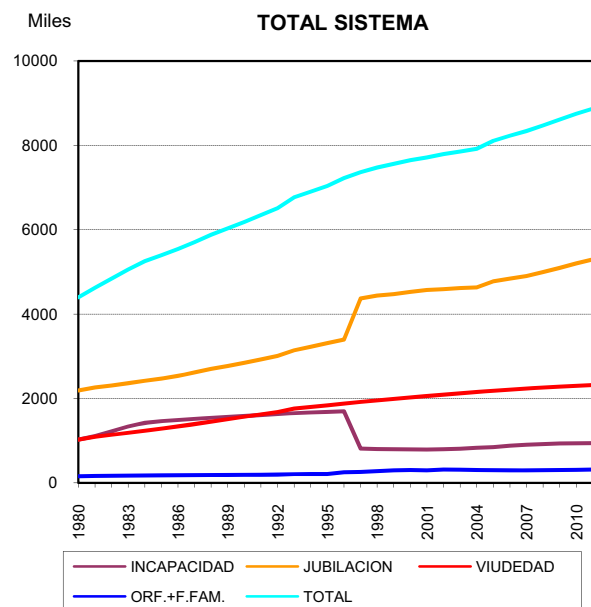
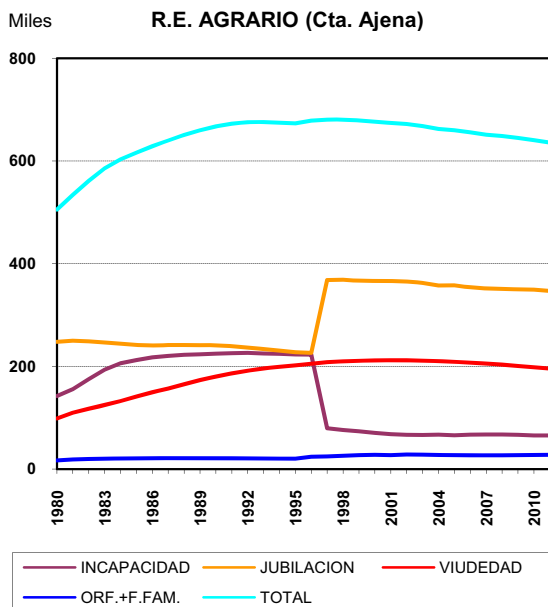

Cuadro II.17.2

## EVOLUCION DEL NUMERO DE PENSIONES POR CLASES

AÑOS	REGIMEN GENERAL						TOTAL
	INCAPACIDAD	JUBILACION	VIUDEDAD	ORFANDAD	FAV.FAMIL.	OTRAS	
1976	300.527	922.598	484.990	73.291	6.284	5.655	1.793.345
1977	342.010	964.566	510.793	75.544	7.387	285	1.900.585
1978	374.804	1.004.675	538.145	78.297	8.134	217	2.004.272
1979 (1)	413.430	1.047.186	569.656	81.713	9.091	181	2.121.257
1980	318.818	732.040	492.633	83.111	9.626	158	1.636.386
1981	354.066	767.057	520.689	86.277	10.326	140	1.738.555
1982	407.392	804.124	546.281	88.295	11.066	122	1.857.280
1983	470.393	841.854	571.679	89.389	11.754	94	1.985.163
1984	524.568	909.160	598.751	90.828	12.300	88	2.135.695
1985	551.303	963.405	626.197	91.746	12.614	80	2.245.345
1986	571.297	1.024.334	654.648	92.790	12.928	73	2.356.070
1987	589.839	1.095.233	687.815	93.565	13.086	66	2.479.604
1988	607.840	1.165.207	723.228	94.892	13.686		2.604.853
1989	620.906	1.231.143	758.355	96.145	14.205		2.720.754
1990	636.159	1.294.725	791.696	96.904	14.680		2.834.164
1991	649.833	1.369.756	829.467	98.162	15.081		2.962.299
1992	668.734	1.452.352	865.650	99.061	15.240		3.101.037
1993 (2)	692.509	1.582.436	938.372	100.789	29.491		3.343.597
1994	706.139	1.669.298	966.407	101.303	29.239		3.472.386
1995	720.969	1.759.502	996.648	101.755	29.500		3.608.374
1996 (3)	743.285	1.841.209	1.028.997	125.631	30.075		3.769.197
1997 (4)	419.035	2.259.421	1.060.823	129.685	31.497		3.900.461
1998	424.312	2.320.609	1.091.504	142.004	30.625		4.009.054
1999	431.091	2.355.471	1.122.268	155.308	29.733		4.093.871
2000	435.756	2.402.282	1.153.234	159.513	28.975		4.179.760
2001	442.886	2.439.495	1.179.469	156.002	28.087		4.245.939
2002	454.301	2.466.715	1.209.595	167.593	27.181		4.325.385
2003	468.523	2.503.916	1.238.817	164.897	26.558		4.402.711
2004	487.411	2.542.865	1.268.194	161.937	25.546		4.485.953
2005	498.121	2.601.930	1.297.542	159.729	24.610		4.581.932
2006	526.165	2.662.195	1.326.382	158.362	23.734		4.696.838
2007	549.664	2.720.658	1.354.731	157.621	23.054		4.805.728
2008	565.331	2.803.704	1.379.833	160.738	22.699		4.932.305
2009	581.275	2.893.521	1.403.320	165.208	22.688		5.066.012
2010	590.794	2.986.106	1.426.617	168.695	22.361		5.194.573
2011	600.909	3.074.032	1.449.105	172.730	22.548		5.319.324
2012 (5)	671.057	3.466.909	1.652.893	207.560	26.124		6.024.543

## Incremento Interanual en %

AÑOS	INCAPACIDAD	JUBILACION	VIUDEDAD	ORFANDAD	FAV.FAMIL.	OTRAS	TOTAL
2001/00	1,64	1,55	2,27	-2,20	-3,06		1,58
2002/01	2,58	1,12	2,55	7,43	-3,23		1,87
2003/02	3,13	1,51	2,42	-1,61	-2,29		1,79
2004/03	4,03	1,56	2,37	-1,80	-3,81		1,89
2005/04	2,20	2,32	2,31	-1,36	-3,66		2,14
2006/05	5,63	2,32	2,22	-0,86	-3,56		2,51
2007/06	4,47	2,20	2,14	-0,47	-2,87		2,32
2008/07	2,85	3,05	1,85	1,98	-1,54		2,63
2009/08	2,82	3,20	1,70	2,78	-0,05		2,71
2010/09	1,64	3,20	1,66	2,11	-1,44		2,54
2011/10	1,71	2,94	1,58	2,39	0,84		2,40

Están incluidos en éste Régimen General los Especiales de Artistas, Representantes de Comercio, Futbolistas, Toreros y Ferroviarios, integrados según R.D. 2621/86 de 24 de Diciembre.

(1) Hasta 1979 inclusive, están incluidas en éste régimen las correspondientes pensiones del SOVI.

(2) Incluye MUNPAL

(3) En las pensiones de orfandad y favor familiares se ha pasado a considerar a los perceptores individualmente en lugar de agrupados por familia.

(4) Se ha procedido a la aplicación del art. 7 del Real Decreto 1647/1997 de 31 de octubre, por el que las pensiones de incapacidad permanente cuando los beneficiarios cumplan la edad de 65 años, pasarán a denominarse pensiones de jubilación.

(5) Por Ley 28/2011, de 22 de septiembre, se procede a la integración del Régimen Especial Agrario en el Régimen General de la Seguridad Social a partir del 1 de enero de 2012, mediante el establecimiento del Sistema Especial para Trabajadores por Cuenta Ajena Agrarios. Datos 1 de Agosto.

Cuadro II.17.3

## EVOLUCION DEL NUMERO DE PENSIONES POR CLASES

AÑOS	R.E. AUTONOMOS						TOTAL
	INCAPACIDAD	JUBILACION	VIUDEDAD	ORFANDAD	FAV.FAMIL.	OTRAS	
1976	23.783	140.773	46.199	5.908	336		216.999
1977	32.273	150.879	51.903	6.513	454		242.022
1978	42.690	163.854	58.458	7.291	573		272.866
1979	56.017	176.734	65.117	8.043	694		306.605
1980	65.506	201.824	70.830	8.397	751		347.308
1981	75.440	225.290	78.849	9.095	837		389.511
1982	85.782	235.630	86.070	9.651	876		418.009
1983	96.093	264.444	93.156	10.108	902		464.703
1984	103.830	272.120	99.825	10.473	897		487.145
1985	107.896	280.725	107.725	10.939	954		508.239
1986	112.526	291.057	115.416	11.528	992		531.519
1987	116.930	304.476	123.356	12.071	1.010		557.843
1988	121.140	316.211	132.486	12.700	1.152		583.689
1989	124.213	325.771	142.972	13.049	1.224		607.229
1990	128.522	335.688	152.400	13.446	1.282		631.338
1991	133.715	346.268	162.101	14.070	1.418		657.572
1992	139.856	353.982	171.451	14.780	1.490		681.559
1993	145.945	364.869	180.093	15.368	1.632		707.907
1994	153.259	373.472	187.979	15.739	1.785		732.234
1995	157.761	381.107	195.606	16.168	2.033		752.675
1996 (1)	161.573	389.565	203.835	20.761	2.229		777.963
1997 (2)	72.648	492.032	211.749	22.178	2.313		800.920
1998	73.477	502.951	218.780	25.082	2.392		822.682
1999	75.382	514.383	225.908	28.195	2.385		846.253
2000	76.859	527.885	232.970	29.714	2.399		869.827
2001	78.457	543.051	239.645	29.645	2.417		893.215
2002	80.944	555.176	246.138	32.519	2.413		917.190
2003	83.767	565.891	252.224	32.474	2.472		936.828
2004	88.012	574.858	259.025	32.467	2.451		956.813
2005	90.055	592.876	265.216	32.337	2.440		982.924
2006	95.368	608.787	271.131	32.491	2.471		1.010.248
2007	99.331	625.489	277.071	32.544	2.411		1.036.846
2008 (3)	129.777	1.149.975	481.057	52.128	8.446		1.821.383
2009	130.617	1.163.317	482.063	53.017	8.592		1.837.606
2010	130.537	1.177.849	482.914	53.805	8.731		1.853.836
2011	130.618	1.190.837	483.337	54.483	8.938		1.868.213
2012 (4)	130.543	1.195.038	481.965	56.761	9.033		1.873.340

## Incremento Interanual en %

AÑOS	INCAPACIDAD	JUBILACION	VIUDEDAD	ORFANDAD	FAV.FAMIL.	OTRAS	TOTAL
2001/00	2,08	2,87	2,87	-0,23	0,75		2,69
2002/01	3,17	2,23	2,71	9,69	-0,17		2,68
2003/02	3,49	1,93	2,47	-0,14	2,45		2,14
2004/03	5,07	1,58	2,70	-0,02	-0,85		2,13
2005/04	2,32	3,13	2,39	-0,40	-0,45		2,73
2006/05	5,90	2,68	2,23	0,48	1,27		2,78
2007/06	4,16	2,74	2,19	0,16	-2,43		2,63
2008/07	30,65	83,85	73,62	60,18	250,31		75,67
2009/08	0,65	1,16	0,21	1,71	1,73		0,89
2010/09	-0,06	1,25	0,18	1,49	1,62		0,88
2011/10	0,06	1,10	0,09	1,26	2,37		0,78

Está incluido en éste régimen especial, el de Escritores de Libros, integrado según R.D. 2621/86 de 24 de Diciembre.

(1) En las pensiones de orfandad y favor familiares se ha pasado a considerar a los perceptores individualmente en lugar de agrupados por familia.

(2) Se ha procedido a la aplicación del art. 7 del Real Decreto 1647/1997 de 31 de octubre, por el que las pensiones de incapacidad permanente cuando los beneficiarios cumplan la edad de 65 años, pasarán a denominarse pensiones de jubilación.

(3) Por Ley 18/2007, de 4 de julio, con efectos de 1 de enero de 2008 los trabajadores cuenta propia del R.E. Agrario se integran en el R.E. de Trabajadores Autónomos (RETA).

(4) Datos 1 de Agosto.

Cuadro II.17.4

## EVOLUCION DEL NUMERO DE PENSIONES POR CLASES

AÑOS	AGRARIO CTA. AJENA						TOTAL
	INCAPACIDAD	JUBILACION	VIUEDAD	ORFANDAD	FAV.FAMIL.	OTRAS	
1976	103.776	298.891	93.526	3.034	421		499.648
1977	118.218	299.576	101.494	4.720	534		524.542
1978	132.563	300.495	111.477	8.022	675		553.232
1979 (1)	143.076	297.542	119.594	11.139	783		572.134
1980	142.203	247.789	98.410	15.700	1.204		505.306
1981	155.530	249.865	109.568	17.335	1.526		533.824
1982	175.317	248.860	117.397	17.981	1.763		561.318
1983	193.791	246.687	125.064	18.272	1.963		585.777
1984	206.124	244.059	132.190	18.586	2.092		603.051
1985	212.313	241.540	141.304	18.728	2.230		616.115
1986	217.497	240.970	149.476	18.816	2.364		629.123
1987	220.488	241.402	156.647	18.726	2.426		639.689
1988	222.546	241.630	165.384	18.809	2.557		650.926
1989	223.596	241.307	173.235	18.566	2.689		659.393
1990	224.882	240.892	180.229	18.398	2.838		667.239
1991	225.775	239.259	186.383	18.138	2.890		672.445
1992	226.375	236.590	191.483	18.031	2.917		675.396
1993	225.129	233.766	196.201	17.729	2.914		675.739
1994	224.380	230.513	199.162	17.527	2.913		674.495
1995	223.138	227.449	202.063	17.432	3.044		673.126
1996 (2)	222.826	226.284	205.337	20.780	3.222		678.449
1997 (3)	79.420	368.105	208.239	21.333	3.312		680.409
1998	76.123	368.652	209.877	22.719	3.305		680.676
1999	73.578	366.423	210.930	24.051	3.379		678.361
2000	70.525	366.380	211.813	24.425	3.367		676.510
2001	68.056	366.538	212.070	24.053	3.307		674.024
2002	66.820	364.709	211.998	25.240	3.297		672.064
2003	66.440	362.299	211.062	24.888	3.240		667.929
2004	67.033	357.311	210.288	24.357	3.222		662.211
2005	65.780	357.723	208.880	24.161	3.206		659.750
2006	66.997	354.375	207.355	23.876	3.139		655.742
2007	67.385	351.091	205.624	23.712	3.123		650.935
2008	67.230	350.886	203.578	23.886	3.144		648.724
2009	66.812	349.813	200.910	24.116	3.183		644.834
2010	65.499	349.190	198.390	24.258	3.209		640.546
2011	64.548	346.831	195.680	24.497	3.321		634.877
2012 (4)							

## Incremento Interanual en %

AÑOS	INCAPACIDAD	JUBILACION	VIUEDAD	ORFANDAD	FAV.FAMIL.	OTRAS	TOTAL
2001/00	-3,50	0,04	0,12	-1,52	-1,78		-0,37
2002/01	-1,82	-0,50	-0,03	4,93	-0,30		-0,29
2003/02	-0,57	-0,66	-0,44	-1,39	-1,73		-0,62
2004/03	0,89	-1,38	-0,37	-2,13	-0,56		-0,86
2005/04	-1,87	0,12	-0,67	-0,80	-0,50		-0,37
2006/05	1,85	-0,94	-0,73	-1,18	-2,09		-0,61
2007/06	0,58	-0,93	-0,83	-0,69	-0,51		-0,73
2008/07	-0,23	-0,06	-1,00	0,73	0,67		-0,34
2009/08	-0,62	-0,31	-1,31	0,96	1,24		-0,60
2010/09	-1,97	-0,18	-1,25	0,59	0,82		-0,66
2011/10	-1,45	-0,68	-1,37	0,99	3,49		-0,89

(1) Hasta 1979 inclusive, están incluidas en éste régimen las correspondientes pensiones del SOVI.

(2) En las pensiones de orfandad y favor familiares se ha pasado a considerar a los perceptores individualmente en lugar de agrupados por familia.

(3) Se ha procedido a la aplicación del art. 7 del Real Decreto 1647/1997 de 31 de octubre, por el que las pensiones de incapacidad permanente cuando los beneficiarios cumplan la edad de 65 años, pasarán a denominarse pensiones de jubilación.

(4) Por Ley 28/2011, de 22 de septiembre, se procede a la integración del Régimen Especial Agrario en el Régimen General de la Seguridad Social a partir del 1 de enero de 2012, mediante el establecimiento del Sistema Especial para Trabajadores por Cuenta Ajena Agrarios.

Cuadro II.17.5

## EVOLUCION DEL NUMERO DE PENSIONES POR CLASES

AÑOS	AGRARIO CTA. PROPIA						TOTAL
	INCAPACIDAD	JUBILACION	VIUDEDAD	ORFANDAD	FAV.FAMIL.	OTRAS	
1976	141.469	504.811	75.701	632	0		722.613
1977	160.246	505.931	92.890	1.317	0		760.384
1978	178.484	508.267	110.872	1.992	0		799.615
1979 (1)	189.055	506.548	121.774	2.674	56		820.107
1980	194.097	463.362	101.715	4.212	196		763.582
1981	205.590	468.415	114.880	5.779	465		795.129
1982	218.781	469.655	123.395	7.199	755		819.785
1983	230.437	468.405	130.712	8.318	1.057		838.929
1984	239.002	465.497	138.508	9.315	1.352		853.674
1985	243.829	464.530	149.966	10.222	1.592		870.139
1986	248.261	466.730	158.920	10.995	1.856		886.762
1987	251.370	470.388	166.266	11.543	2.051		901.618
1988	254.678	473.109	175.152	12.161	2.335		917.435
1989	256.471	473.212	183.470	12.454	2.628		928.235
1990	259.700	474.802	190.371	12.731	2.892		940.496
1991	262.399	474.031	196.091	12.978	3.209		948.708
1992	263.973	472.191	200.805	13.148	3.425		953.542
1993	262.769	469.416	204.884	13.322	3.604		953.995
1994	259.659	465.263	207.411	13.454	3.818		949.605
1995	255.537	461.185	209.693	13.671	4.055		944.141
1996 (2)	250.611	456.973	211.550	15.229	4.363		938.726
1997 (3)	59.379	638.170	213.205	15.764	4.664		931.182
1998	53.335	632.053	213.931	16.608	4.776		920.703
1999	48.860	622.894	214.070	17.470	4.993		908.287
2000	44.708	613.984	213.892	17.779	5.207		895.570
2001	40.899	605.440	213.346	17.789	5.277		882.751
2002	38.401	591.804	212.561	18.562	5.395		866.723
2003	36.278	575.511	210.874	18.520	5.557		846.740
2004	35.317	557.816	209.225	18.487	5.635		826.480
2005	32.864	543.932	207.057	18.575	5.757		808.185
2006	31.458	529.600	204.734	18.605	5.875		790.272
2007	30.008	514.499	201.984	18.606	5.911		771.008
2008 (4)							

## Incremento Interanual en %

AÑOS	INCAPACIDAD	JUBILACION	VIUDEDAD	ORFANDAD	FAV.FAMIL.	OTRAS	TOTAL
2001/00	-8,52	-1,39	-0,26	0,06	1,34		-1,43
2002/01	-6,11	-2,25	-0,37	4,35	2,24		-1,82
2003/02	-5,53	-2,75	-0,79	-0,23	3,00		-2,31
2004/03	-2,65	-3,07	-0,78	-0,18	1,40		-2,39
2005/04	-6,95	-2,49	-1,04	0,48	2,17		-2,21
2006/05	-4,28	-2,63	-1,12	0,16	2,05		-2,22
2007/06	-4,61	-2,85	-1,34	0,01	0,61		-2,44

(1) Hasta 1979 inclusive, están incluidas en éste régimen las correspondientes pensiones del SOVI.

(2) En las pensiones de orfandad y favor familiares se ha pasado a considerar a los perceptores individualmente en lugar de agrupados por familia.

(3) Se ha procedido a la aplicación del art. 7 del Real Decreto 1647/1997 de 31 de octubre, por el que las pensiones de incapacidad permanente cuando los beneficiarios cumplan la edad de 65 años, pasarán a denominarse pensiones de jubilación.

(4) Por Ley 18/2007, de 4 de julio, con efectos de 1 de enero de 2008 los trabajadores cuenta propia del R.E. Agrario se integran en el R.E. de Trabajadores Autónoms (RETA).

## EVOLUCION DEL NUMERO DE PENSIONES POR CLASES

R.E. TRABAJADORES DEL MAR							
AÑOS	INCAPACIDAD	JUBILACION	VIUEDAD	ORFANDAD	FAV.FAMIL.	OTRAS	TOTAL
1976	7.891	24.722	17.764	2.831	177		53.385
1977	9.168	25.502	18.882	2.934	202		56.688
1978	10.245	26.082	19.959	3.017	242		59.545
1979 (1)	11.147	26.759	21.019	3.091	275		62.291
1980	13.192	30.892	26.549	3.676	383		74.692
1981	14.054	31.438	27.429	3.811	410		77.142
1982	15.679	33.039	29.345	3.926	475		82.464
1983	17.107	33.681	30.244	4.051	509		85.592
1984	18.611	35.411	31.161	4.027	520		89.730
1985	19.234	37.021	31.886	4.064	534		92.739
1986	19.797	38.035	32.725	4.035	573		95.165
1987	20.427	39.051	33.533	4.048	597		97.656
1988	21.130	41.637	34.939	4.118	623		102.447
1989	21.456	43.092	35.916	4.058	627		105.149
1990	21.683	45.176	36.883	4.063	662		108.467
1991	21.879	47.723	37.791	4.019	680		112.092
1992	22.024	50.176	38.599	4.004	702		115.505
1993	22.093	52.317	39.447	3.974	706		118.537
1994	22.038	53.567	39.741	3.922	713		119.981
1995	21.955	54.757	40.159	3.888	761		121.520
1996 (2)	21.925	56.137	40.828	4.709	826		124.425
1997 (3)	10.893	67.689	41.364	4.789	881		125.616
1998	10.542	68.493	41.872	5.136	917		126.960
1999	10.285	68.895	42.391	5.547	923		128.041
2000	10.077	69.426	42.881	5.672	949		129.005
2001	9.929	69.869	43.318	5.477	912		129.505
2002	9.832	69.967	43.691	5.773	938		130.201
2003	9.769	70.100	44.007	5.587	950		130.413
2004	9.777	69.902	44.408	5.381	925		130.393
2005	9.576	70.334	44.771	5.287	918		130.886
2006	9.583	70.509	45.172	5.136	893		131.293
2007	9.537	70.412	45.419	4.986	904		131.258
2008	9.390	70.786	45.552	4.949	910		131.587
2009	9.180	70.812	45.584	4.922	908		131.406
2010	8.932	71.228	45.517	4.864	923		131.464
2011	8.676	71.522	45.553	4.815	930		131.496
2012 (4)	8.587	71.264	45.323	4.938	945		131.057

## Incremento Interanual en %

AÑOS	INCAPACIDAD	JUBILACION	VIUEDAD	ORFANDAD	FAV.FAMIL.	OTRAS	TOTAL
2001/00	-1,47	0,64	1,02	-3,44	-3,90		0,39
2002/01	-0,98	0,14	0,86	5,40	2,85		0,54
2003/02	-0,64	0,19	0,72	-3,22	1,28		0,16
2004/03	0,08	-0,28	0,91	-3,69	-2,63		-0,02
2005/04	-2,06	0,62	0,82	-1,75	-0,76		0,38
2006/05	0,07	0,25	0,90	-2,86	-2,72		0,31
2007/06	-0,48	-0,14	0,55	-2,92	1,23		-0,03
2008/07	-1,54	0,53	0,29	-0,74	0,66		0,25
2009/08	-2,24	0,04	0,07	-0,55	-0,22		-0,14
2010/09	-2,70	0,59	-0,15	-1,18	1,65		0,04
2011/10	-2,87	0,41	0,08	-1,01	0,76		0,02

(1) Hasta 1979 inclusive, están incluidas en éste régimen las correspondientes pensiones del SOVI.

(2) En las pensiones de orfandad y favor familiares se ha pasado a considerar a los perceptores individualmente en lugar de agrupados por familia.

(3) Se ha procedido a la aplicación del art. 7 del Real Decreto 1647/1997 de 31 de octubre, por el que las pensiones de incapacidad permanente cuando los beneficiarios cumplan la edad de 65 años, pasarán a denominarse pensiones de jubilación.

(4) Datos de Agosto.

Cuadro II.17.7

## EVOLUCION DEL NUMERO DE PENSIONES POR CLASES

R.E. MINERIA DEL CARBON							
AÑOS	INCAPACIDAD	JUBILACION	VIUEDAD	ORFANDAD	FAV.FAMIL.	OTRAS	TOTAL
1976	20.536	20.595	15.527	2.237	349	2.578	61.822
1977	19.377	24.135	15.853	2.221	381	326	62.293
1978	18.753	24.911	16.288	2.261	420	287	62.920
1979 (1)	18.515	25.818	16.656	2.270	440	208	63.907
1980	17.611	26.556	16.173	2.195	473	71	63.079
1981	17.421	27.793	16.674	2.230	498	44	64.660
1982	17.620	29.147	17.029	2.214	510	35	66.555
1983	17.891	29.983	17.491	2.173	514	1	68.053
1984	17.716	31.917	17.767	2.116	529	1	70.046
1985	16.886	33.910	18.153	2.099	535		71.583
1986	16.174	35.326	18.603	2.081	550		72.734
1987	15.304	35.783	19.074	2.010	552		72.723
1988	14.788	36.791	19.523	1.995	570		73.667
1989	14.268	37.366	19.971	1.990	571		74.166
1990	13.909	38.386	20.340	1.956	563		75.154
1991	13.508	39.318	20.668	1.923	536		75.953
1992	13.152	39.525	20.954	1.903	521		76.055
1993	12.812	39.375	21.225	1.891	522		75.825
1994	12.423	40.096	21.550	1.912	522		76.503
1995	12.052	40.104	21.752	1.917	525		76.350
1996 (2)	11.748	40.371	22.028	2.214	519		76.880
1997 (3)	6.408	45.364	22.293	2.226	556		76.847
1998	6.125	44.757	22.571	2.345	539		76.337
1999	5.987	43.860	22.815	2.469	579		75.710
2000	5.831	43.003	23.058	2.468	558		74.918
2001	5.598	42.238	23.203	2.427	560		74.026
2002	5.436	41.298	23.387	2.527	550		73.198
2003	5.293	40.762	23.539	2.430	538		72.562
2004	5.127	40.209	23.679	2.361	515		71.891
2005	4.979	39.731	23.735	2.303	512		71.260
2006	4.833	39.416	23.845	2.193	516		70.803
2007	4.342	39.370	23.889	2.125	515		70.241
2008	4.163	38.731	23.800	2.074	510		69.278
2009	3.976	38.210	23.764	2.012	502		68.464
2010	3.800	37.950	23.794	2.035	495		68.074
2011	3.613	37.888	23.853	2.019	492		67.865
2012 (4)	3.574	37.567	23.833	2.032	513		67.519

## Incremento Interanual en %

AÑOS	INCAPACIDAD	JUBILACION	VIUEDAD	ORFANDAD	FAV.FAMIL.	OTRAS	TOTAL
2001/00	-4,00	-1,78	0,63	-1,66	0,36		-1,19
2002/01	-2,89	-2,23	0,79	4,12	-1,79		-1,12
2003/02	-2,63	-1,30	0,65	-3,84	-2,18		-0,87
2004/03	-3,14	-1,36	0,59	-2,84	-4,28		-0,92
2005/04	-2,89	-1,19	0,24	-2,46	-0,58		-0,88
2006/05	-2,93	-0,79	0,46	-4,78	0,78		-0,64
2007/06	-10,16	-0,12	0,18	-3,10	-0,19		-0,79
2008/07	-4,12	-1,62	-0,37	-2,40	-0,97		-1,37
2009/08	-4,49	-1,35	-0,15	-2,99	-1,57		-1,17
2010/09	-4,43	-0,68	0,13	1,14	-1,39		-0,57
2011/10	-4,92	-0,16	0,25	-0,79	-0,61		-0,31

(1) Hasta 1979 inclusive, están incluidas en éste régimen las correspondientes pensiones del SOVI.

(2) En las pensiones de orfandad y favor familiares se ha pasado a considerar a los perceptores individualmente en lugar de agrupados por familia.

(3) Se ha procedido a la aplicación del art. 7 del Real Decreto 1647/1997 de 31 de octubre, por el que las pensiones de incapacidad permanente cuando los beneficiarios cumplan la edad de 65 años, pasarán a denominarse pensiones de jubilación.

(4) Datos 1 Agosto.

Cuadro II.17.8

## EVOLUCION DEL NUMERO DE PENSIONES POR CLASES

R.E. EMPLEADOS DE HOGAR							
AÑOS	INCAPACIDAD	JUBILACION	VIUEDAD	ORFANDAD	FAV.FAMIL.	OTRAS	TOTAL
1976	10.099	46.622	37				56.758
1977	12.932	48.808	49				61.789
1978	17.043	51.004	70				68.117
1979 (1)	21.185	52.928	94	53	24		74.284
1980	25.612	54.933	99	92	45		80.781
1981	32.906	58.967	121	140	81		92.215
1982	41.138	61.608	145	198	133		103.222
1983	49.490	65.062	174	250	169		115.145
1984	56.712	67.966	340	329	200		125.547
1985	62.212	71.432	833	397	219		135.093
1986	65.673	75.016	1.305	461	231		142.686
1987	69.146	78.698	1.757	529	239		150.369
1988	72.460	82.660	2.362	604	277		158.363
1989	75.300	86.434	2.973	655	304		165.666
1990	78.694	89.681	3.529	699	309		172.912
1991	82.077	93.192	4.084	731	337		180.421
1992	84.994	95.883	4.579	778	336		186.570
1993	86.971	98.622	5.043	801	361		191.798
1994	88.250	100.680	5.465	827	350		195.572
1995	88.921	103.048	5.956	871	381		199.177
1996 (2)	89.579	105.353	6.375	971	399		202.677
1997 (3)	25.069	171.881	6.804	1.038	422		205.214
1998	23.037	174.141	7.106	1.134	439		205.857
1999	21.421	174.983	7.444	1.239	470		205.557
2000	19.945	175.494	7.848	1.332	487		205.106
2001	18.345	175.729	8.208	1.399	466		204.147
2002	17.254	174.679	8.539	1.535	474		202.481
2003	16.325	172.687	8.793	1.601	496		199.902
2004	15.817	170.175	9.021	1.647	521		197.181
2005	14.858	168.233	9.238	1.711	521		194.561
2006	14.690	165.648	9.464	1.757	536		192.095
2007	14.406	163.114	9.662	1.824	538		189.544
2008	13.759	161.056	9.836	1.955	559		187.165
2009	13.204	158.940	10.000	2.129	581		184.854
2010	12.581	156.897	10.140	2.266	617		182.501
2011	12.119	154.674	10.207	2.392	665		180.057
2012 (4)	11.799	152.240	10.217	2.484	665		177.405

## Incremento Interanual en %

AÑOS	INCAPACIDAD	JUBILACION	VIUEDAD	ORFANDAD	FAV.FAMIL.	OTRAS	TOTAL
2001/00	-8,02	0,13	4,59	5,03	-4,31		-0,47
2002/01	-5,95	-0,60	4,03	9,72	1,72		-0,82
2003/02	-5,38	-1,14	2,97	4,30	4,64		-1,27
2004/03	-3,11	-1,45	2,59	2,87	5,04		-1,36
2005/04	-6,06	-1,14	2,41	3,89	0,00		-1,33
2006/05	-1,13	-1,54	2,45	2,69	2,88		-1,27
2007/06	-1,93	-1,53	2,09	3,81	0,37		-1,33
2008/07	-4,49	-1,26	1,80	7,18	3,90		-1,26
2009/08	-4,03	-1,31	1,67	8,90	3,94		-1,23
2010/09	-4,72	-1,29	1,40	6,43	6,20		-1,27
2011/10	-3,67	-1,42	0,66	5,56	7,78		-1,34

(1) Hasta 1979 inclusive, están incluidas en éste régimen las correspondientes pensiones del SOVI.

(2) En las pensiones de orfandad y favor familiares se ha pasado a considerar a los perceptores individualmente en lugar de agrupados por familia.

(3) Se ha procedido a la aplicación del art. 7 del Real Decreto 1647/1997 de 31 de octubre, por el que las pensiones de incapacidad permanente cuando los beneficiarios cumplan la edad de 65 años, pasarán a denominarse pensiones de jubilación.

(4) Por Ley 27/2011, de 1 de agosto, sobre actualización, adecuación y modernización del sistema de Seguridad Social, se procede a la integración de este Régimen el el Régimen General (existe un período transitorio para proceder a la integración hasta 30 de junio de 2012). Datos 1 Agosto.

Cuadro II.17.9

## EVOLUCION DEL NUMERO DE PENSIONES POR CLASES

AÑOS	ACCIDENTES DE TRABAJO						TOTAL
	INCAPACIDAD	JUBILACION	VIUEDAD	ORFANDAD	FAV.FAMIL.	OTRAS	
1976	76.393		44.045	16.613	6.749		143.800
1977	79.556		45.322	17.129	6.672		148.679
1978	81.247		45.651	18.246	6.553		151.697
1979	83.226		46.946	17.894	6.381		154.447
1980	84.293		48.268	17.958	6.242	2	156.763
1981	86.305		49.823	17.949	5.745		159.822
1982	87.440		50.862	17.557	5.188		161.047
1983	89.317		51.611	16.981	4.626		162.535
1984	90.547		52.233	16.396	4.313		163.489
1985	90.661		52.907	15.708	3.975		163.251
1986	90.928		53.747	15.280	3.731		163.686
1987	91.315		54.591	14.819	3.519		164.244
1988	92.122		55.647	14.612	3.384		165.765
1989	93.121		56.724	14.378	3.204		167.427
1990	94.756		57.758	14.103	3.011		169.628
1991	96.461		58.731	13.710	2.848		171.750
1992	98.734		59.507	13.438	2.655		174.334
1993	100.775		60.089	12.977	2.503		176.344
1994	102.080		60.477	12.371	2.349		177.277
1995	103.068		60.629	11.785	2.256		177.738
1996 (1)	104.252		61.052	15.271	2.334		182.909
1997 (2)	67.129	38.311	61.499	15.223	2.201		184.363
1998	67.327	39.429	61.776	16.291	2.038		186.861
1999	68.307	40.027	62.097	17.472	1.900		189.803
2000	69.540	40.804	62.418	17.694	1.797		192.253
2001	71.037	41.603	62.601	16.890	1.720		193.851
2002	72.876	41.951	62.902	17.819	1.624		197.172
2003	74.867	42.405	62.970	16.877	1.527		198.646
2004	77.162	42.367	63.035	16.011	1.449		200.024
2005	78.576	43.150	63.054	15.383	1.375		201.538
2006	80.705	43.398	63.054	14.744	1.294		203.195
2007	82.241	43.985	62.991	14.330	1.238		204.785
2008	83.885	44.820	62.815	14.069	1.183		206.772
2009	85.727	45.595	62.392	13.806	1.132		208.652
2010	85.936	46.799	62.016	13.345	1.067		209.163
2011	86.093	47.632	61.485	12.916	1.005		209.131
2012 (3)	86.082	47.832	60.960	13.254	962		209.090

## Incremento Interanual en %

AÑOS	INCAPACIDAD	JUBILACION	VIUEDAD	ORFANDAD	FAV.FAMIL.	OTRAS	TOTAL
2001/00	2,15	1,96	0,29	-4,54	-4,28		0,83
2002/01	2,59	0,84	0,48	5,50	-5,58		1,71
2003/02	2,73	1,08	0,11	-5,29	-5,97		0,75
2004/03	3,07	-0,09	0,10	-5,13	-5,11		0,69
2005/04	1,83	1,85	0,03	-3,92	-5,11		0,76
2006/05	2,71	0,57	0,00	-4,15	-5,89		0,82
2007/06	1,90	1,35	-0,10	-2,81	-4,33		0,78
2008/07	2,00	1,90	-0,28	-1,82	-4,44		0,97
2009/08	2,20	1,73	-0,67	-1,87	-4,31		0,91
2010/09	0,24	2,64	-0,60	-3,34	-5,74		0,24
2011/10	0,18	1,78	-0,86	-3,21	-5,81		-0,02

(1) En las pensiones de orfandad y favor familiares se ha pasado a considerar a los perceptores individualmente en lugar de agrupados por familia.

(2) Se ha procedido a la aplicación del art. 7 del Real Decreto 1647/1997 de 31 de octubre, por el que las pensiones de incapacidad permanente cuando los beneficiarios cumplan la edad de 65 años, pasarán a denominarse pensiones de jubilación.

(3) Datos 1 de Agosto.

Cuadro II.17.10

## EVOLUCION DEL NUMERO DE PENSIONES POR CLASES

AÑOS	ENFERMEDADES PROFESIONALES						TOTAL
	INCAPACIDAD	JUBILACION	VIUEDAD	ORFANDAD	FAV.FAMIL.	OTRAS	
1976	28.633		9.977	4.834	161		43.605
1977	27.801		10.279	4.683	163		42.926
1978	27.215		11.731	3.720	168		42.834
1979	26.668		13.237	2.578	173	11	42.667
1980	25.696		13.629	2.478	174	16	41.993
1981	25.279		14.347	2.199	194		42.019
1982	24.817		14.628	2.083	205		41.733
1983	24.666		14.956	1.999	207		41.828
1984	24.325		15.244	1.879	220		41.668
1985	23.702		15.463	1.719	227		41.111
1986	23.255		15.748	1.612	241		40.856
1987	22.935		15.992	1.489	233		40.649
1988	22.994		16.290	1.443	246		40.973
1989	23.062		16.532	1.387	251		41.232
1990	23.831		16.786	1.353	247		42.217
1991	24.203		16.993	1.301	231		42.728
1992	24.622		17.127	1.245	223		43.217
1993	25.577		17.313	1.216	230		44.336
1994	25.784		17.327	1.196	226		44.533
1995	25.817		17.441	1.172	242		44.672
1996 (1)	25.718		17.567	1.267	227		44.779
1997 (2)	13.600	12.040	17.582	1.260	243		44.725
1998	13.309	12.197	17.579	1.306	239		44.630
1999	13.277	12.084	17.542	1.314	248		44.465
2000	13.304	12.043	17.524	1.329	242		44.442
2001	13.279	12.187	17.453	1.280	231		44.430
2002	13.418	12.164	17.359	1.317	240		44.498
2003	13.526	12.270	17.211	1.285	238		44.530
2004	13.857	12.198	17.039	1.235	238		44.567
2005	13.879	12.266	16.859	1.234	231		44.469
2006	14.052	12.126	16.677	1.223	242		44.320
2007	13.822	12.142	16.544	1.218	238		43.964
2008	13.683	12.164	16.297	1.213	223		43.580
2009	13.594	12.012	16.162	1.226	224		43.218
2010	13.372	12.022	15.822	1.220	225		42.661
2011	13.248	11.874	15.443	1.225	222		42.012
2012 (3)	13.181	11.651	15.102	1.234	218		41.386

## Incremento Interanual en %

AÑOS	INCAPACIDAD	JUBILACION	VIUEDAD	ORFANDAD	FAV.FAMIL.	OTRAS	TOTAL
2001/00	-0,19	1,20	-0,41	-3,69	-4,55		-0,03
2002/01	1,05	-0,19	-0,54	2,89	3,90		0,15
2003/02	0,80	0,87	-0,85	-2,43	-0,83		0,07
2004/03	2,45	-0,59	-1,00	-3,89	0,00		0,08
2005/04	0,16	0,56	-1,06	-0,08	-2,94		-0,22
2006/05	1,25	-1,14	-1,08	-0,89	4,76		-0,34
2007/06	-1,64	0,13	-0,80	-0,41	-1,65		-0,80
2008/07	-1,01	0,18	-1,49	-0,41	-6,30		-0,87
2009/08	-0,65	-1,25	-0,83	1,07	0,45		-0,83
2010/09	-1,63	0,08	-2,10	-0,49	0,45		-1,29
2011/10	-0,93	-1,23	-2,40	0,41	-1,33		-1,52

(1) En las pensiones de orfandad y favor familiares se ha pasado a considerar a los perceptores individualmente en lugar de agrupados por familia.

(2) Se ha procedido a la aplicación del art. 7 del Real Decreto 1647/1997 de 31 de octubre, por el que las pensiones de incapacidad permanente cuando los beneficiarios cumplan la edad de 65 años, pasarán a denominarse pensiones de jubilación.

(3) Datos 1 de Agosto.

Cuadro II.17.11

## EVOLUCION DEL NUMERO DE PENSIONES POR CLASES

AÑOS	SOVI						TOTAL
	INVALIDEZ	JUBILACION	VIUEDAD	ORFANDAD	FAV.FAMIL.	OTRAS	
1980	137.385	432.851	158.308				728.544
1981	139.811	433.174	160.750				733.735
1982	141.401	424.953	159.876				726.230
1983	142.525	412.075	155.886				710.486
1984	138.499	396.788	150.667				685.954
1985	131.347	377.559	143.996				652.902
1986	125.031	364.158	137.702				626.891
1987	119.188	353.864	131.402				604.454
1988	112.643	343.994	125.724				582.361
1989	105.975	333.824	123.217				563.016
1990	99.305	325.233	120.982				545.520
1991	92.693	316.762	114.550				524.005
1992	86.195	308.351	108.004				502.550
1993	80.011	300.872	100.942				481.825
1994	73.939	292.740	93.818				460.497
1995	68.161	286.450	87.294				441.905
1996	62.923	282.294	81.771				426.988
1997	57.904	279.961	76.630				414.495
1998	53.057	277.726	71.659				402.442
1999	48.238	276.328	66.867				391.433
2000	43.759	275.383	62.859				382.001
2001	39.667	274.946	59.178				373.791
2002	35.691	273.578	55.624				364.893
2003	31.901	271.192	52.396				355.489
2004	28.582	266.957	49.643				345.182
2005 (1)	36.979	347.778	47.006				431.763
2006	34.482	357.419	44.672				436.573
2007	31.748	359.996	42.493				434.237
2008	29.073	363.569	40.491				433.133
2009	26.446	364.892	38.492				429.830
2010	24.063	365.323	36.850				426.236
2011	21.666	361.561	35.233				418.460
2012 (2)	20.066	355.889	33.925				409.880

## Incremento Interanual en %

AÑOS	INVALIDEZ	JUBILACION	VIUEDAD	ORFANDAD	FAV.FAMIL.	OTRAS	TOTAL
2001/00	-9,35	-0,16	-5,86				-2,15
2002/01	-10,02	-0,50	-6,01				-2,38
2003/02	-10,62	-0,87	-5,80				-2,58
2004/03	-10,40	-1,56	-5,25				-2,90
2005/04	29,38	30,27	-5,31				25,08
2006/05	-6,75	2,77	-4,97				1,11
2007/06	-7,93	0,72	-4,88				-0,54
2008/07	-8,43	0,99	-4,71				-0,25
2009/08	-9,04	0,36	-4,94				-0,76
2010/09	-9,01	0,12	-4,27				-0,84
2011/10	-9,96	-1,03	-4,39				-1,82

(1) Las cifras de este año están afectadas por la nueva normativa de concurrencia de las pensiones SOVI.

(2) Datos 1 de Agosto

Gráfico II.6

**EVOLUCION DEL NUMERO DE PENSIONES POR REGIMENES**

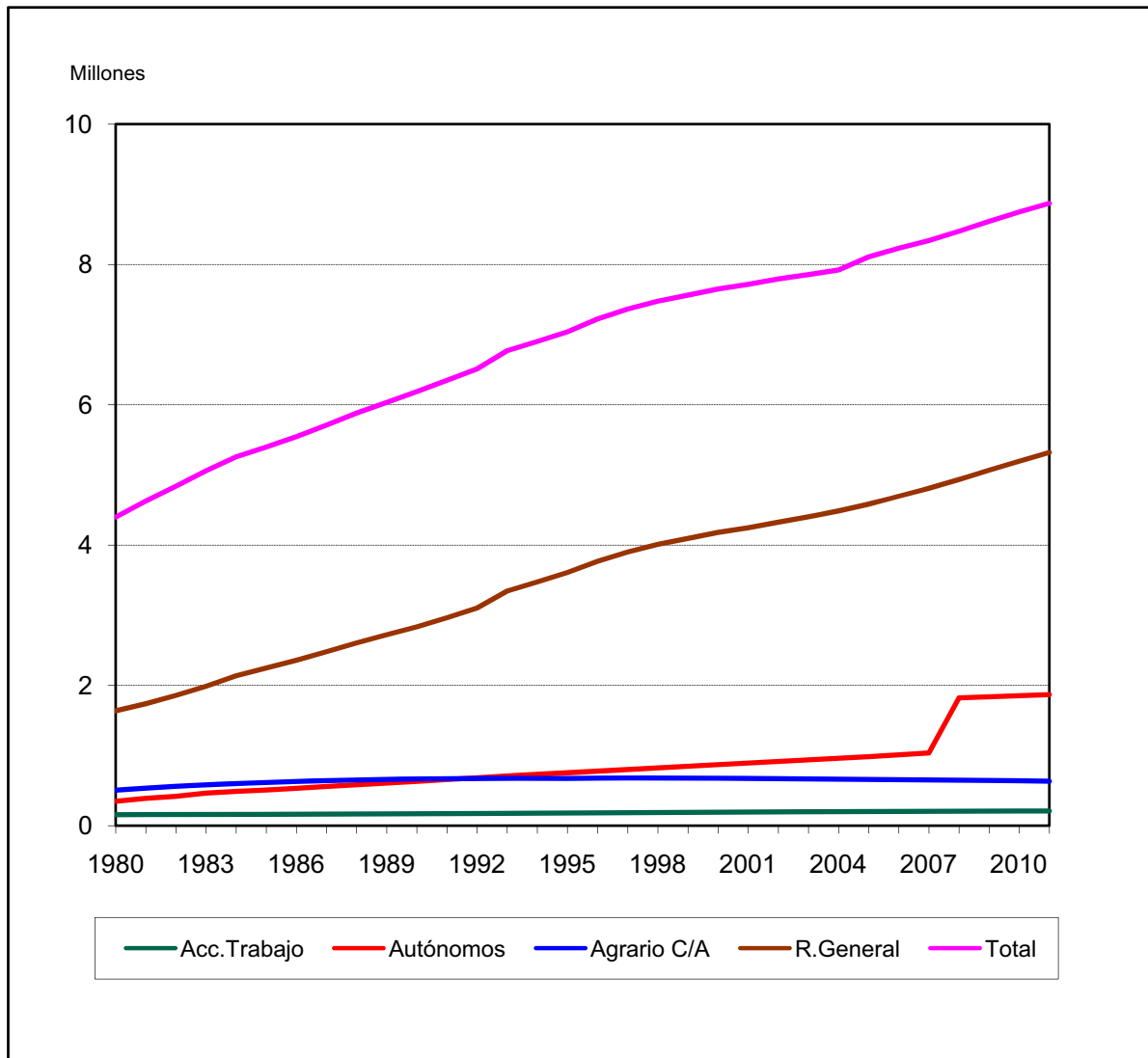

## EVOLUCION DE LA PENSION MEDIA POR CLASES (euros/mes)

DATOS A 31 DE DICIEMBRE

AÑOS	INCAPACIDAD	JUBILACION	VIUEDAD	ORFANDAD	FAV.FAMIL.	OTRAS	TOTAL
1976	43,86	40,91	28,96	28,85	37,18	30,57	<b>38,47</b>
1977	54,92	53,81	39,89	36,28	46,63	34,44	<b>50,38</b>
1978	70,82	73,79	51,19	45,35	58,31	30,57	<b>67,06</b>
1979	84,09	87,33	59,99	52,50	71,09	32,35	<b>79,19</b>
1980	97,68	101,23	67,48	59,55	79,18	34,85	<b>91,12</b>
1981	114,35	117,84	75,78	69,77	90,26	26,71	<b>105,44</b>
1982	130,91	133,62	84,01	78,34	99,94	27,66	<b>119,34</b>
1983	152,93	154,36	96,62	90,34	113,24	8,52	<b>138,29</b>
1984	170,27	175,77	105,67	98,68	123,29	8,46	<b>155,30</b>
1985	185,78	197,01	114,96	107,48	133,15	7,64	<b>171,52</b>
1986	204,75	218,70	126,10	117,37	144,31	7,98	<b>189,41</b>
1987	219,88	236,70	135,43	125,18	153,65	7,92	<b>204,12</b>
1988	235,31	255,04	147,83	133,44	162,67		<b>219,69</b>
1989	255,68	277,89	168,01	143,49	173,87		<b>240,52</b>
1990	284,33	308,07	188,76	157,84	190,59		<b>267,23</b>
1991	309,89	335,32	208,79	168,84	204,10		<b>291,58</b>
1992	335,41	361,88	229,53	179,28	217,70		<b>315,86</b>
1993 (1)	361,36	392,82	246,46	189,34	183,75		<b>340,65</b>
1994	380,49	416,39	258,36	196,48	193,56		<b>359,81</b>
1995	403,64	443,96	273,07	205,10	203,74		<b>382,57</b>
1996 (2)	428,83	472,57	288,52	174,63	209,55		<b>404,28</b>
1997 (3)	472,25	478,90	297,82	181,40	218,03		<b>420,70</b>
1998	493,70	496,63	307,28	186,14	226,10		<b>435,46</b>
1999	514,98	513,73	316,51	190,51	234,78		<b>449,43</b>
2000	543,25	539,18	333,16	200,54	249,16		<b>471,79</b>
2001	577,99	569,16	350,92	212,57	265,77		<b>498,36</b>
2002	605,99	592,34	370,06	220,37	280,57		<b>519,36</b>
2003	641,22	625,28	397,95	234,30	302,75		<b>550,44</b>
2004	671,21	654,90	434,31	252,26	331,36		<b>581,56</b>
2005	702,70	688,68	454,90	271,36	354,79		<b>612,14</b>
2006	736,57	729,32	478,82	287,92	379,69		<b>647,26</b>
2007	765,74	770,62	500,60	302,87	402,99		<b>681,46</b>
2008	806,50	822,24	531,51	326,34	432,11		<b>725,88</b>
2009	836,19	862,55	556,52	341,48	449,69		<b>760,68</b>
2010	854,21	893,21	574,25	351,45	462,81		<b>786,51</b>
2011	873,27	923,74	588,83	360,86	474,29		<b>811,42</b>
2012 (4)	888,75	948,81	602,31	366,54	486,04		<b>831,54</b>

## Incremento Interanual en %

AÑOS	INCAPACIDAD	JUBILACION	VIUEDAD	ORFANDAD	FAV.FAMIL.	OTRAS	TOTAL
2001/00	6,39	5,56	5,33	6,00	6,66		<b>5,6</b>
2002/01	4,85	4,07	5,45	3,67	5,57		<b>4,2</b>
2003/02	5,81	5,56	7,54	6,32	7,91		<b>6,0</b>
2004/03	4,68	4,74	9,14	7,66	9,45		<b>5,7</b>
2005/04	4,69	5,16	4,74	7,57	7,07		<b>5,3</b>
2006/05	4,82	5,90	5,26	6,10	7,02		<b>5,7</b>
2007/06	3,96	5,66	4,55	5,19	6,14		<b>5,3</b>
2008/07	5,32	6,70	6,17	7,75	7,23		<b>6,5</b>
2009/08	3,68	4,90	4,71	4,64	4,07		<b>4,8</b>
2010/09	2,15	3,55	3,19	2,92	2,92		<b>3,4</b>
2011/10	2,23	3,42	2,54	2,68	2,48		<b>3,2</b>

(1) Incluye MUNPAL

(2) En las pensiones de orfandad y favor familiares se ha pasado a considerar a los perceptores individualmente en lugar de agrupados por familia.

(3) Se ha procedido a la aplicación del art. 7 del Real Decreto 1647/1997 de 31 de octubre, por el que las pensiones de incapacidad permanente cuando los beneficiarios cumplan la edad de 65 años, pasarán a denominarse pensiones de jubilación.

(4) Datos 1 de Agosto.

Gráfico II.7

**EVOLUCION DE LA PENSION MEDIA POR CLASES**

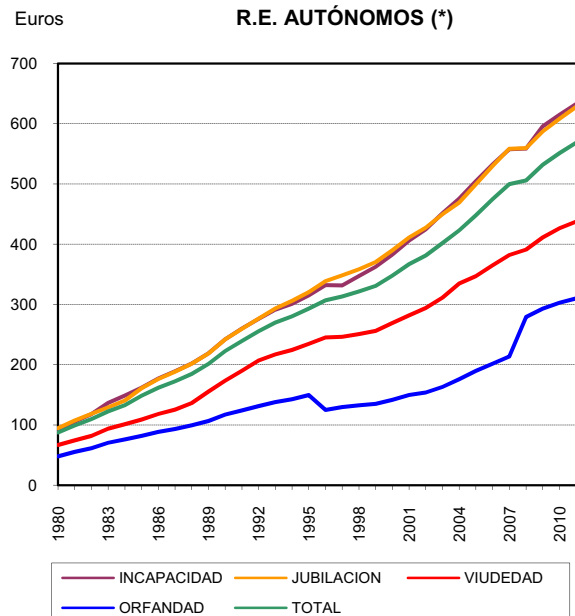
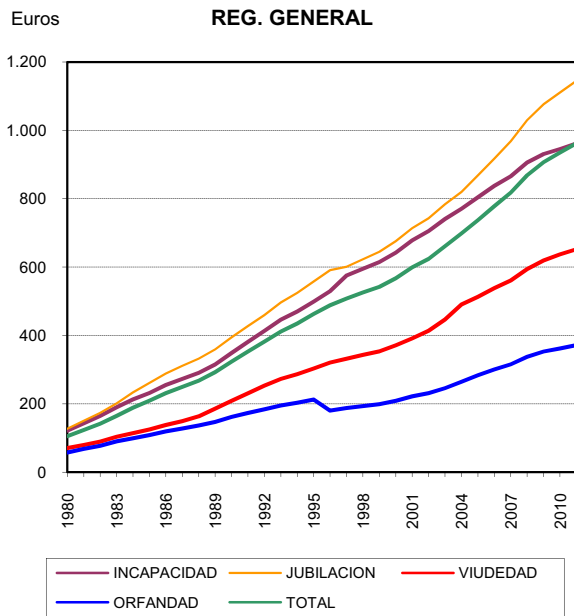

(\*) Desde 2008 incluye Agrario C/P

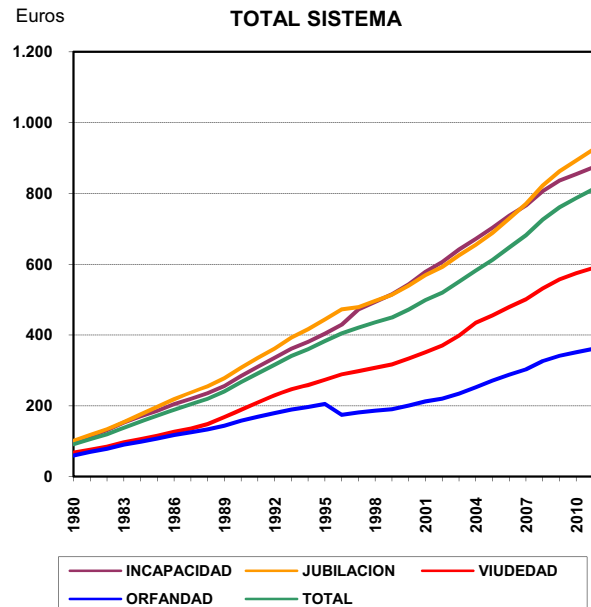
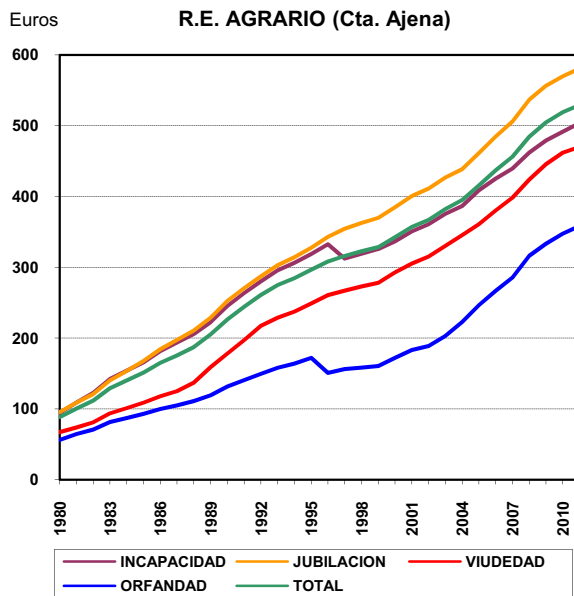

Cuadro II.18.2

## EVOLUCION DE LA PENSION MEDIA POR CLASES (euros/mes)

AÑOS	REGIMEN GENERAL						TOTAL
	INCAPACIDAD	JUBILACION	VIUDEDAD	ORFANDAD	FAV.FAMIL.	OTRAS	
1976	49,72	47,34	29,85	28,46	35,65	7,83	42,06
1977	59,73	58,20	39,47	35,77	42,28	23,07	52,48
1978	75,29	75,39	51,99	44,47	56,33	20,24	67,80
1979 (1)	91,47	91,53	60,13	51,88	64,52	14,59	81,43
1980	121,90	127,04	70,93	57,74	74,27	10,16	105,27
1981	143,29	150,33	79,88	68,37	86,72	10,26	123,35
1982	165,15	173,19	89,54	77,49	96,71	10,55	141,81
1983	190,26	200,88	103,48	90,40	109,96	8,29	164,78
1984	213,02	233,32	114,25	99,35	120,26	8,20	188,59
1985	232,09	261,02	125,37	108,64	130,91	7,64	209,12
1986	255,09	288,50	138,52	119,46	142,16	7,98	231,26
1987	273,06	311,06	149,57	128,09	151,77	7,92	249,47
1988	290,81	332,31	163,57	136,85	162,31		267,76
1989	315,03	359,57	186,04	147,05	174,70		292,57
1990	348,94	394,60	208,89	161,73	192,58		323,46
1991	381,15	427,72	230,95	173,33	207,88		352,85
1992	413,74	459,52	253,32	184,20	221,78		382,12
1993 (2)	446,32	496,75	273,07	195,14	167,35		411,53
1994	470,40	524,73	286,85	203,11	177,98		435,17
1995	499,17	557,75	303,45	212,46	188,68		463,05
1996 (3)	529,44	591,14	320,96	180,23	196,28		488,37
1997 (4)	575,52	600,98	332,20	187,89	206,33		508,22
1998	595,37	623,26	343,09	193,62	214,97		525,69
1999	614,91	645,28	353,40	198,92	224,77		542,08
2000	642,63	675,81	371,16	209,06	239,67		567,46
2001	678,13	713,95	391,28	222,18	256,83		599,49
2002	705,78	743,06	413,68	231,14	273,57		624,25
2003	740,92	783,94	446,60	245,95	297,44		661,36
2004	770,84	820,10	490,74	264,77	328,09		698,79
2005	804,60	868,40	513,05	283,98	354,16		737,70
2006	837,48	917,88	538,38	300,72	381,78		778,19
2007	865,92	968,78	561,02	315,54	407,32		817,95
2008	906,19	1.029,95	593,86	337,76	439,10		868,49
2009	931,06	1.076,81	619,52	352,91	459,88		907,04
2010	945,52	1.111,11	636,94	362,10	476,57		935,00
2011	961,77	1.145,28	652,04	371,74	491,44		962,29
2012 (5)	931,92	1.114,82	643,94	375,70	490,96		937,09

## Incremento Interanual en %

AÑOS	INCAPACIDAD	JUBILACION	VIUDEDAD	ORFANDAD	FAV.FAMIL.	OTRAS	TOTAL
2001/00	5,52	5,64	5,42	6,27	7,16		5,64
2002/01	4,08	4,08	5,72	4,03	6,52		4,13
2003/02	4,98	5,50	7,96	6,41	8,73		5,94
2004/03	4,04	4,61	9,88	7,65	10,30		5,66
2005/04	4,38	5,89	4,55	7,26	7,95		5,57
2006/05	4,09	5,70	4,94	5,89	7,80		5,49
2007/06	3,40	5,55	4,21	4,93	6,69		5,11
2008/07	4,65	6,31	5,85	7,04	7,80		6,18
2009/08	2,74	4,55	4,32	4,49	4,73		4,44
2010/09	1,55	3,19	2,81	2,60	3,63		3,08
2011/10	1,72	3,08	2,37	2,66	3,12		2,92

Están incluidos en este Régimen General los Especiales de Artistas, Representantes de Comercio, Futbolistas, Toreros y Ferroviarios, integrados según R.D. 2621/86 de 24 de Diciembre.

(1) Hasta 1979 inclusive, están incluidas en este régimen las correspondientes pensiones del SOVI.

(2) Incluye MUNPAL

(3) En las pensiones de orfandad y favor familiares se ha pasado a considerar a los perceptores individualmente en lugar de agrupados por familia.

(4) Se ha procedido a la aplicación del art. 7 del Real Decreto 1647/1997 de 31 de octubre, por el que las pensiones de incapacidad permanente cuando los beneficiarios cumplan la edad de 65 años, pasarán a denominarse pensiones de jubilación.

(5) Por Ley 28/2011, de 22 de septiembre, se procede a la integración del Régimen Especial Agrario en el Régimen General de la Seguridad Social a partir del 1 de enero de 2012, mediante el establecimiento del Sistema Especial para Trabajadores por Cuenta Ajena Agrarios. Datos 1 de Agosto.

## EVOLUCION DE LA PENSION MEDIA POR CLASES (euros/mes)

AÑOS							R.E. AUTONOMOS
	INCAPACIDAD	JUBILACION	VIUEDAD	ORFANDAD	FAV.FAMIL.	OTRAS	TOTAL
1976	40,81	38,78	25,42	14,02	25,43		35,47
1977	48,75	49,61	36,91	17,93	33,37		45,89
1978	70,49	73,05	51,93	36,97	49,02		67,11
1979	80,75	83,40	59,31	42,13	56,54		76,66
1980	92,37	94,74	66,67	47,98	65,02		87,38
1981	105,73	107,43	74,44	55,50	74,00		99,14
1982	118,12	118,75	81,69	61,42	80,72		109,59
1983	136,74	129,24	93,88	70,55	93,14		122,36
1984	149,01	140,61	101,23	76,18	101,85		132,87
1985	161,95	161,05	108,93	82,08	107,34		148,39
1986	177,33	176,31	118,13	88,49	116,76		161,88
1987	189,34	188,45	125,38	93,36	123,24		172,51
1988	202,13	201,74	136,17	99,38	125,49		184,55
1989	219,15	218,70	155,43	106,68	132,57		201,32
1990	242,18	242,04	173,49	117,26	144,74		222,67
1991	260,08	259,77	189,86	124,19	153,08		239,47
1992	276,07	276,76	207,05	131,27	162,86		255,68
1993	291,15	293,40	217,14	137,97	170,44		269,87
1994	301,13	306,10	224,50	142,85	174,70		280,28
1995	315,19	320,59	234,58	149,60	179,00		293,05
1996 (1)	332,05	338,87	245,31	124,94	180,78		306,78
1997 (2)	331,55	348,36	246,15	129,86	187,22		313,30
1998	347,28	358,43	250,76	132,64	192,66		321,43
1999	362,48	370,28	256,23	134,97	200,37		330,82
2000	382,77	389,85	269,09	141,75	212,75		347,92
2001	406,13	411,35	281,88	149,64	227,05		366,97
2002	424,97	427,60	294,09	153,82	239,01		381,34
2003	451,31	449,75	311,32	163,13	254,96		402,17
2004	475,64	469,23	334,64	175,94	275,96		422,94
2005	504,47	499,43	347,01	189,83	296,71		448,08
2006	532,71	529,95	364,95	201,75	315,96		474,85
2007	557,68	558,43	382,02	213,68	339,88		499,89
2008 (3)	558,74	559,39	391,10	279,36	371,54		506,01
2009	595,70	587,06	411,22	293,12	384,32		532,12
2010	614,78	608,11	426,51	302,93	393,46		551,41
2011	632,79	627,97	437,57	310,12	401,62		568,70
2012 (4)	647,14	645,92	448,74	315,30	412,15		584,13

## Incremento Interanual en %

AÑOS	INCAPACIDAD	JUBILACION	VIUEDAD	ORFANDAD	FAV.FAMIL.	OTRAS	TOTAL
2001/00	6,10	5,51	4,75	5,57	6,72		5,48
2002/01	4,64	3,95	4,33	2,79	5,27		3,91
2003/02	6,20	5,18	5,86	6,05	6,67		5,46
2004/03	5,39	4,33	7,49	7,85	8,24		5,16
2005/04	6,06	6,44	3,70	7,89	7,52		5,94
2006/05	5,60	6,11	5,17	6,28	6,49		5,97
2007/06	4,69	5,37	4,68	5,91	7,57		5,27
2008/07	0,19	0,17	2,38	30,74	9,32		1,22
2009/08	6,61	4,95	5,14	4,93	3,44		5,16
2010/09	3,20	3,59	3,72	3,35	2,38		3,62
2011/10	2,93	3,27	2,59	2,37	2,07		3,14

Está incluido en este régimen especial, el de Escritores de Libros, integrado según R.D. 2621/86 de 24 de Diciembre.

(1) En las pensiones de orfandad y favor familiares se ha pasado a considerar a los perceptores individualmente en lugar de agrupados por familia.

(2) Se ha procedido a la aplicación del art. 7 del Real Decreto 1647/1997 de 31 de octubre, por el que las pensiones de incapacidad permanente cuando los beneficiarios cumplan la edad de 65 años, pasarán a denominarse pensiones de jubilación.

(3) Por Ley 18/2007, de 4 de julio, con efectos de 1 de enero de 2008 los trabajadores cuenta propia del R.E. Agrario se integran en el R.E. de Trabajadores Autónoms (RETA).

(4) Datos 1 de Agosto.

Cuadro II.18.4

## EVOLUCION DE LA PENSION MEDIA POR CLASES (euros/mes)

							AGRARIO CTA. AJENA
AÑOS	INCAPACIDAD	JUBILACION	VIUDEDAD	ORFANDAD	FAV.FAMIL.	OTRAS	TOTAL
1976	41,24	39,32	27,21	19,32	24,27		37,32
1977	53,46	52,46	41,63	32,47	38,21		50,39
1978	68,27	68,80	42,65	33,70	39,46		62,86
1979 (1)	80,37	79,74	57,72	45,60	55,47		74,91
1980	94,13	95,55	67,27	56,09	64,80		88,34
1981	109,00	108,96	73,92	64,48	73,92		100,24
1982	122,89	121,13	81,15	70,88	81,97		111,59
1983	142,27	140,38	93,69	81,43	93,78		129,04
1984	154,04	153,67	101,17	87,09	102,28		140,05
1985	165,80	167,83	108,77	92,94	110,35		151,10
1986	181,61	184,45	118,00	99,84	118,54		164,90
1987	193,72	197,43	125,09	104,97	125,43		175,45
1988	205,85	210,94	137,10	110,93	132,94		187,25
1989	222,51	228,96	159,06	119,08	141,20		204,96
1990	245,29	252,61	178,32	131,71	153,26		226,32
1991	263,71	270,65	197,28	140,71	163,81		244,02
1992	280,20	287,24	217,42	149,54	174,84		260,92
1993	295,83	303,11	228,95	158,05	184,50		274,83
1994	306,31	314,38	237,53	163,91	191,45		284,56
1995	318,85	327,61	249,05	172,08	197,67		296,51
1996 (2)	332,56	343,12	260,71	150,87	200,11		308,14
1997 (3)	312,23	354,70	267,05	156,34	204,34		315,96
1998	319,08	362,66	272,83	158,20	209,97		322,52
1999	325,81	369,93	278,19	160,47	213,02		328,41
2000	336,74	384,79	292,83	172,00	224,56		342,51
2001	350,55	400,61	305,24	183,18	235,75		356,98
2002	360,72	411,32	315,29	188,92	243,47		366,82
2003	375,48	427,01	330,29	203,06	260,67		382,17
2004	386,65	438,63	345,36	222,86	279,61		395,04
2005	408,85	461,31	360,76	246,56	297,57		415,58
2006	425,34	484,77	380,31	266,95	319,03		436,94
2007	439,48	506,03	398,42	285,67	337,15		456,31
2008	462,06	536,71	423,80	316,31	360,79		484,57
2009	479,10	556,36	445,59	333,25	371,89		504,59
2010	491,48	569,83	461,81	347,50	381,73		519,00
2011	503,67	580,85	469,99	358,43	388,42		529,25
2012 (4)							

## Incremento Interanual en %

AÑOS	INCAPACIDAD	JUBILACION	VIUDEDAD	ORFANDAD	FAV.FAMIL.	OTRAS	TOTAL
2001/00	4,10	4,11	4,24	6,50	4,98		4,23
2002/01	2,90	2,67	3,29	3,13	3,27		2,76
2003/02	4,09	3,81	4,76	7,48	7,06		4,18
2004/03	2,97	2,72	4,56	9,75	7,27		3,37
2005/04	5,74	5,17	4,46	10,63	6,42		5,20
2006/05	4,03	5,09	5,42	8,27	7,21		5,14
2007/06	3,32	4,39	4,76	7,01	5,68		4,43
2008/07	5,14	6,06	6,37	10,73	7,01		6,19
2009/08	3,69	3,66	5,14	5,36	3,08		4,13
2010/09	2,58	2,42	3,64	4,28	2,65		2,86
2011/10	2,48	1,93	1,77	3,15	1,75		1,97

(1) Hasta 1979 inclusive, están incluidas en este régimen las correspondientes pensiones del SOVI.

(2) En las pensiones de orfandad y favor familiares se ha pasado a considerar a los perceptores individualmente en lugar de agrupados por familia.

(3) Se ha procedido a la aplicación del art. 7 del Real Decreto 1647/1997 de 31 de octubre, por el que las pensiones de incapacidad permanente cuando los beneficiarios cumplan la edad de 65 años, pasarán a denominarse pensiones de jubilación.

(4) Por Ley 28/2011, de 22 de septiembre, se procede a la integración del Régimen Especial Agrario en el Régimen General de la Seguridad Social a partir del 1 de enero de 2012, mediante el establecimiento del Sistema Especial para Trabajadores por Cuenta Ajena Agrarios.

Cuadro II.18.5

## EVOLUCION DE LA PENSION MEDIA POR CLASES (euros/mes)

AÑOS	INCAPACIDAD	JUBILACION	VIUDEDAD	ORFANDAD	FAV.FAMIL.	OTRAS	AGRARIO CTA. PROPIA
							TOTAL
1976	33,40	28,85	24,61	14,62			29,29
1977	45,42	45,51	39,04	31,96			44,68
1978	64,86	70,50	51,37	44,70			66,53
1979 (1)	75,57	81,21	59,04	48,17	57,02		76,57
1980	86,70	94,46	68,02	59,03	65,93		88,76
1981	100,16	107,39	72,72	67,33	74,42		100,21
1982	112,17	118,94	78,37	73,57	82,30		110,60
1983	130,92	137,72	89,14	84,42	95,57		127,70
1984	142,09	150,10	95,52	90,43	103,27		138,28
1985	153,16	163,14	101,46	97,11	110,71		148,84
1986	167,10	178,10	109,36	104,26	120,48		161,67
1987	178,18	189,92	115,41	109,46	127,32		171,74
1988	189,61	202,37	125,13	116,40	133,56		182,77
1989	204,69	218,49	142,76	126,20	142,55		198,25
1990	225,78	240,77	158,07	139,62	156,19		218,26
1991	242,21	257,54	172,95	149,08	167,02		234,03
1992	257,13	272,66	188,42	159,36	177,82		248,72
1993	271,45	287,32	197,80	168,07	187,37		261,67
1994	281,66	297,81	204,54	175,49	193,08		270,86
1995	294,15	310,56	213,44	184,32	200,62		282,25
1996 (2)	307,88	325,06	222,93	176,85	205,72		294,50
1997 (3)	274,51	332,52	227,73	183,31	210,85		301,69
1998	281,39	339,83	232,29	186,55	217,10		308,05
1999	288,74	346,96	236,84	188,80	221,55		314,14
2000	300,07	361,85	247,93	203,08	235,49		327,67
2001	314,72	377,45	258,60	214,60	248,21		341,77
2002	325,89	388,13	268,30	221,75	256,00		351,60
2003	342,18	403,64	283,69	237,26	271,39		366,63
2004	356,94	415,10	301,40	260,83	291,53		379,54
2005	377,51	437,17	315,38	288,08	310,14		399,21
2006	397,57	459,97	332,25	309,22	329,21		419,88
2007	415,71	480,57	347,49	327,90	348,31		438,48
2008 (4)							

## Incremento Interanual en %

AÑOS	INCAPACIDAD	JUBILACION	VIUDEDAD	ORFANDAD	FAV.FAMIL.	OTRAS	TOTAL
2001/00	4,88	4,31	4,30	5,67	5,40		4,30
2002/01	3,55	2,83	3,75	3,33	3,14		2,88
2003/02	5,00	4,00	5,74	6,99	6,01		4,27
2004/03	4,31	2,84	6,24	9,93	7,42		3,52
2005/04	5,76	5,32	4,64	10,45	6,38		5,18
2006/05	5,31	5,22	5,35	7,34	6,15		5,18
2007/06	4,56	4,48	4,59	6,04	5,80		4,43

(1) Hasta 1979 inclusive, están incluidas en este régimen las correspondientes pensiones del SOVI.

(2) En las pensiones de orfandad y favor familiares se ha pasado a considerar a los perceptores individualmente en lugar de agrupados por familia.

(3) Se ha procedido a la aplicación del art. 7 del Real Decreto 1647/1997 de 31 de octubre, por el que las pensiones de incapacidad permanente cuando los beneficiarios cumplan la edad de 65 años, pasarán a denominarse pensiones de jubilación.

(4) Por Ley 18/2007, de 4 de julio, con efectos de 1 de enero de 2008 los trabajadores cuenta propia del R.E. Agrario se integran en el R.E. de Trabajadores Autónomos (RETA).

## EVOLUCION DE LA PENSION MEDIA POR CLASES (euros/mes)

AÑOS	R.E. TRABAJADORES DEL MAR						TOTAL
	INCAPACIDAD	JUBILACION	VIUEDAD	ORFANDAD	FAV.FAMIL.	OTRAS	
1976	59,33	52,19	30,89	27,18	37,00		44,77
1977	70,89	62,57	40,63	32,63	45,84		54,98
1978	101,00	91,68	61,15	48,54	79,21		80,80
1979 (1)	104,02	95,84	61,64	48,41	77,71		83,31
1980	126,58	126,60	72,38	58,09	79,68		103,71
1981	146,68	148,47	82,00	66,83	93,55		120,18
1982	166,30	172,92	91,70	75,17	103,46		137,71
1983	189,86	199,53	105,50	85,51	117,68		158,49
1984	211,73	232,07	114,01	93,81	127,04		180,04
1985	228,61	265,08	123,03	101,91	139,13		200,80
1986	249,97	295,94	134,18	111,66	150,37		222,06
1987	265,28	319,08	143,16	119,08	162,06		238,17
1988	279,15	348,88	155,60	127,72	168,76		258,60
1989	300,06	379,68	176,96	137,63	182,69		283,67
1990	329,31	419,34	197,84	151,23	201,66		314,65
1991	354,17	458,18	218,71	161,66	216,76		345,04
1992	376,77	492,30	240,22	174,04	230,25		373,41
1993	398,48	528,14	254,72	182,02	241,41		399,67
1994	415,72	555,88	266,20	188,52	248,98		420,35
1995	434,07	586,47	280,31	199,52	253,77		443,30
1996 (2)	455,98	620,11	295,02	170,04	252,09		465,04
1997 (3)	481,54	615,01	304,10	176,92	259,23		481,86
1998	495,07	636,08	312,46	181,75	256,75		496,52
1999	510,02	656,50	321,49	186,48	266,87		510,65
2000	531,60	685,94	338,20	196,33	274,43		533,74
2001	559,12	723,02	355,00	209,21	299,01		562,64
2002	579,33	752,03	373,08	219,20	307,81		585,00
2003	610,57	791,82	400,08	237,00	328,43		618,91
2004	637,00	825,02	433,68	256,08	365,52		650,90
2005	666,59	867,19	453,11	276,69	386,45		683,65
2006	694,81	910,28	476,65	296,32	411,31		717,95
2007	719,88	949,41	498,37	316,59	429,63		749,04
2008	759,72	1.005,03	529,28	347,83	452,09		794,29
2009	788,67	1.044,45	553,91	367,32	468,24		827,07
2010	806,13	1.070,72	571,41	384,10	483,87		850,34
2011	824,03	1.097,89	584,47	399,34	497,40		872,14
2012 (4)	840,41	1.120,15	597,93	406,43	501,48		889,87

## Incremento Interanual en %

AÑOS	INCAPACIDAD	JUBILACION	VIUEDAD	ORFANDAD	FAV.FAMIL.	OTRAS	TOTAL
2001/00	5,18	5,41	4,97	6,56	8,96		5,41
2002/01	3,61	4,01	5,09	4,78	2,94		3,97
2003/02	5,39	5,29	7,24	8,12	6,70		5,80
2004/03	4,33	4,19	8,40	8,05	11,29		5,17
2005/04	4,65	5,11	4,48	8,05	5,73		5,03
2006/05	4,23	4,97	5,20	7,09	6,43		5,02
2007/06	3,61	4,30	4,56	6,84	4,45		4,33
2008/07	5,53	5,86	6,20	9,87	5,23		6,04
2009/08	3,81	3,92	4,65	5,60	3,57		4,13
2010/09	2,21	2,52	3,16	4,57	3,34		2,81
2011/10	2,22	2,54	2,29	3,97	2,80		2,56

(1) Hasta 1979 inclusive, están incluidas en este régimen las correspondientes pensiones del SOVI.

(2) En las pensiones de orfandad y favor familiares se ha pasado a considerar a los perceptores individualmente en lugar de agrupados por familia.

(3) Se ha procedido a la aplicación del art. 7 del Real Decreto 1647/1997 de 31 de octubre, por el que las pensiones de incapacidad permanente cuando los beneficiarios cumplan la edad de 65 años, pasarán a denominarse pensiones de jubilación.

(4) Datos 1 de Agosto.

## EVOLUCION DE LA PENSION MEDIA POR CLASES (euros/mes)

AÑOS	R.E. MINERIA DEL CARBON						TOTAL
	INCAPACIDAD	JUBILACION	VIUEDAD	ORFANDAD	FAV.FAMIL.	OTRAS	
1976	42,46	85,26	27,32	33,31	41,84	41,01	<b>53,02</b>
1977	59,65	101,42	35,27	39,15	48,81	47,59	<b>68,77</b>
1978	75,78	124,71	45,59	48,95	64,46	55,92	<b>86,20</b>
1979 (1)	91,97	151,98	53,34	54,99	75,52	60,85	<b>104,61</b>
1980	120,33	182,53	61,68	63,91	87,06	69,49	<b>129,21</b>
1981	142,27	219,18	71,87	74,63	99,62	79,05	<b>154,47</b>
1982	170,04	255,64	81,49	84,52	114,07	87,28	<b>181,55</b>
1983	200,62	293,38	95,53	95,68	132,04	30,89	<b>210,61</b>
1984	231,89	345,25	105,97	106,50	146,59	30,89	<b>247,17</b>
1985	261,87	391,97	117,65	118,48	160,49		<b>281,96</b>
1986	301,21	439,44	131,15	132,32	178,50		<b>319,09</b>
1987	334,14	470,95	142,96	143,38	193,48		<b>344,97</b>
1988	367,00	507,92	158,15	154,07	199,69		<b>374,97</b>
1989	408,66	549,81	182,10	169,71	217,18		<b>410,88</b>
1990	465,81	609,71	206,14	190,39	238,23		<b>460,16</b>
1991	521,37	669,26	229,59	207,38	256,90		<b>508,71</b>
1992	576,12	720,29	253,78	222,71	284,07		<b>551,39</b>
1993	626,72	772,04	272,16	236,77	300,58		<b>590,97</b>
1994	672,25	816,90	287,97	247,73	312,84		<b>626,75</b>
1995	722,25	871,97	307,32	260,13	340,97		<b>668,46</b>
1996 (2)	775,47	933,80	327,78	234,58	357,76		<b>711,94</b>
1997 (3)	726,11	978,05	343,09	245,18	366,35		<b>747,19</b>
1998	770,38	1.021,22	357,85	254,47	383,78		<b>776,90</b>
1999	811,08	1.062,60	372,72	267,80	392,80		<b>803,77</b>
2000	863,10	1.116,73	394,77	284,70	412,34		<b>842,14</b>
2001	925,70	1.182,30	418,47	306,71	431,55		<b>889,09</b>
2002	972,31	1.236,74	446,72	321,46	455,59		<b>927,22</b>
2003	1.032,24	1.311,49	489,76	346,21	491,95		<b>986,15</b>
2004	1.081,40	1.375,37	547,61	372,76	549,52		<b>1.042,92</b>
2005	1.136,41	1.450,53	579,96	400,20	565,79		<b>1.098,31</b>
2006	1.190,91	1.528,77	612,03	426,86	601,79		<b>1.156,08</b>
2007	1.189,44	1.602,99	641,72	451,25	631,68		<b>1.208,53</b>
2008	1.252,23	1.695,39	683,23	488,37	675,91		<b>1.277,40</b>
2009	1.292,98	1.766,86	716,92	517,09	701,49		<b>1.330,36</b>
2010	1.315,84	1.816,03	740,34	538,60	709,37		<b>1.365,89</b>
2011	1.349,81	1.872,70	764,46	557,64	725,23		<b>1.407,90</b>
2012 (4)	1.381,83	1.914,38	783,61	570,60	746,20		<b>1.437,73</b>

## Incremento Interanual en %

AÑOS	INCAPACIDAD	JUBILACION	VIUEDAD	ORFANDAD	FAV.FAMIL.	OTRAS	TOTAL
2001/00	7,25	5,87	6,00	7,73	4,66		<b>5,58</b>
2002/01	5,04	4,60	6,75	4,81	5,57		<b>4,29</b>
2003/02	6,16	6,04	9,63	7,70	7,98		<b>6,36</b>
2004/03	4,76	4,87	11,81	7,67	11,70		<b>5,76</b>
2005/04	5,09	5,46	5,91	7,36	2,96		<b>5,31</b>
2006/05	4,80	5,39	5,53	6,66	6,36		<b>5,26</b>
2007/06	-0,12	4,85	4,85	5,71	4,97		<b>4,54</b>
2008/07	5,28	5,76	6,47	8,23	7,00		<b>5,70</b>
2009/08	3,25	4,22	4,93	5,88	3,78		<b>4,15</b>
2010/09	1,77	2,78	3,27	4,16	1,12		<b>2,67</b>
2011/10	2,58	3,12	3,26	3,54	2,24		<b>3,08</b>

(1) Hasta 1979 inclusive, están incluidas en este régimen las correspondientes pensiones del SOVI.

(2) En las pensiones de orfandad y favor familiares se ha pasado a considerar a los perceptores individualmente en lugar de agrupados por familia.

(3) Se ha procedido a la aplicación del art. 7 del Real Decreto 1647/1997 de 31 de octubre, por el que las pensiones de incapacidad permanente cuando los beneficiarios cumplan la edad de 65 años, pasarán a denominarse pensiones de jubilación.

(4) Datos 1 de Agosto.

Cuadro II.18.8

## EVOLUCION DE LA PENSION MEDIA POR CLASES (euros/mes)

AÑOS	INCAPACIDAD	JUBILACION	VIUDEDAD	ORFANDAD	FAV.FAMIL.	R.E. EMPLEADOS DE HOGAR	
						OTRAS	TOTAL
1976	37,64	28,84	21,59				30,42
1977	49,22	46,25	36,09				46,87
1978	69,09	72,39	50,48				71,54
1979 (1)	79,44	82,66	58,74	68,80	61,86		81,71
1980	91,24	93,96	67,36	71,14	68,34		93,02
1981	105,77	106,14	72,53	80,55	79,98		105,91
1982	118,80	116,82	79,54	89,50	87,44		117,47
1983	136,86	134,58	90,71	101,53	102,26		135,37
1984	147,47	144,68	94,39	107,15	109,61		145,65
1985	158,88	155,43	95,07	113,28	117,38		156,46
1986	172,72	167,00	101,24	120,49	126,59		168,82
1987	183,44	176,26	106,16	122,94	133,14		178,49
1988	193,90	187,49	112,28	129,78	138,32		188,99
1989	207,24	200,68	121,44	139,42	142,79		201,89
1990	227,64	221,44	133,16	152,33	161,94		222,07
1991	244,12	234,68	143,29	161,12	169,48		236,49
1992	259,16	246,66	152,77	173,77	184,34		249,63
1993	273,30	258,85	159,57	183,27	192,03		262,35
1994	283,36	267,67	164,91	187,42	201,75		271,42
1995	296,29	279,16	172,17	195,14	209,18		283,11
1996 (2)	309,50	291,22	178,52	189,49	218,32		295,12
1997 (3)	287,90	309,13	181,34	195,76	222,28		301,55
1998	293,64	314,79	183,59	198,68	227,69		307,07
1999	299,11	319,97	186,18	199,13	232,33		312,02
2000	310,36	333,53	192,10	209,61	239,89		324,84
2001	324,15	346,62	199,36	217,92	251,27		337,58
2002	333,30	355,13	208,09	221,43	262,16		345,84
2003	346,11	367,92	223,05	234,90	279,48		358,48
2004	355,60	376,99	244,04	258,00	296,71		367,99
2005	386,24	397,01	250,50	281,21	316,77		388,00
2006	403,86	417,44	258,70	300,90	332,81		407,28
2007	418,52	435,65	265,43	312,14	349,26		424,24
2008	443,12	461,26	276,40	333,19	374,22		448,61
2009	463,07	478,33	283,48	342,59	389,77		464,86
2010	474,69	489,99	287,31	350,58	394,79		475,62
2011	487,27	499,10	290,93	353,21	394,98		484,18
2012 (4)	498,19	510,40	293,94	360,73	408,21		494,64

## Incremento Interanual en %

AÑOS	INCAPACIDAD	JUBILACION	VIUDEDAD	ORFANDAD	FAV.FAMIL.	OTRAS	TOTAL
2001/00	4,44	3,92	3,78	3,96	4,74		3,92
2002/01	2,82	2,46	4,38	1,61	4,33		2,45
2003/02	3,84	3,60	7,19	6,08	6,61		3,66
2004/03	2,74	2,47	9,41	9,83	6,17		2,65
2005/04	8,62	5,31	2,65	9,00	6,76		5,44
2006/05	4,56	5,15	3,27	7,00	5,06		4,97
2007/06	3,63	4,36	2,60	3,74	4,94		4,16
2008/07	5,88	5,88	4,13	6,74	7,15		5,75
2009/08	4,50	3,70	2,56	2,82	4,16		3,62
2010/09	2,51	2,44	1,35	2,33	1,29		2,32
2011/10	2,65	1,86	1,26	0,75	0,05		1,80

(1) Hasta 1979 inclusive, están incluidas en este régimen las correspondientes pensiones del SOVI.

(2) En las pensiones de orfandad y favor familiares se ha pasado a considerar a los perceptores individualmente en lugar de agrupados por familia.

(3) Se ha procedido a la aplicación del art. 7 del Real Decreto 1647/1997 de 31 de octubre, por el que las pensiones de incapacidad permanente cuando los beneficiarios cumplan la edad de 65 años, pasarán a denominarse pensiones de jubilación.

(4) Por Ley 27/2011, de 1 de agosto, sobre actualización, adecuación y modernización del sistema de Seguridad Social, se procede a la integración de este Régimen en el Régimen General (existe un período transitorio para proceder a la integración hasta 30 de junio de 2012). Datos Agosto.

## EVOLUCION DE LA PENSION MEDIA POR CLASES (euros/mes)

AÑOS	INCAPACIDAD	JUBILACION	VIUDEDAD	ORFANDAD	FAV.FAMIL.	ACCIDENTES DE TRABAJO	
						OTRAS	TOTAL
1976	37,55		31,73	38,24	39,29		35,93
1977	50,36		45,68	47,46	52,66		48,70
1978	56,55		58,48	55,67	62,19		57,27
1979	63,41		68,38	64,96	83,30		65,91
1980	73,21		78,68	76,09	90,76	38,55	75,93
1981	86,72		90,60	89,53	102,92		88,83
1982	99,50		101,99	101,36	116,23		101,03
1983	120,76		116,58	114,75	133,94		119,18
1984	136,52		128,66	127,39	147,73		133,39
1985	151,72		141,85	142,47	161,70		147,87
1986	171,15		156,67	156,98	178,98		165,25
1987	188,09		169,14	169,87	193,75		180,27
1988	206,17		184,04	182,81	209,66		196,75
1989	229,42		205,25	197,29	227,73		218,44
1990	262,41		230,18	217,12	254,65		247,54
1991	295,11		254,47	234,57	277,36		276,09
1992	329,16		279,29	249,87	303,82		305,64
1993	364,26		299,14	264,36	324,76		334,16
1994	393,33		314,77	273,20	346,69		357,54
1995	426,60		333,46	282,48	369,51		384,55
1996 (1)	460,62		352,90	214,46	359,23		402,82
1997 (2)	557,93	370,63	366,11	221,24	378,22		425,07
1998	587,35	393,49	379,04	227,96	399,82		444,20
1999	615,89	415,68	391,19	233,51	417,70		462,97
2000	650,75	445,83	411,34	243,01	445,31		490,08
2001	694,27	481,49	433,00	255,48	477,69		524,08
2002	727,22	512,58	461,84	263,77	508,85		553,21
2003	770,01	550,85	499,28	276,52	555,56		593,83
2004	804,04	583,79	548,68	288,00	611,83		634,22
2005	842,72	635,06	575,45	299,75	642,03		671,83
2006	881,81	682,19	604,00	312,21	679,11		710,35
2007	914,63	730,91	630,72	323,01	708,07		745,19
2008	958,97	793,87	667,01	341,65	749,70		791,29
2009	991,59	844,64	696,02	354,02	777,90		827,75
2010	1.011,76	887,49	715,54	361,40	796,94		853,54
2011	1.032,90	928,59	733,21	370,80	823,17		879,13
2012 (3)	1.046,39	958,03	748,40	377,89	841,93		895,98

## Incremento Interanual en %

AÑOS	INCAPACIDAD	JUBILACION	VIUDEDAD	ORFANDAD	FAV.FAMIL.	OTRAS	TOTAL
2001/00	6,69	8,00	5,27	5,13	7,27		6,94
2002/01	4,75	6,46	6,66	3,24	6,52		5,56
2003/02	5,88	7,47	8,11	4,83	9,18		7,34
2004/03	4,42	5,98	9,89	4,15	10,13		6,80
2005/04	4,81	8,78	4,88	4,08	4,94		5,93
2006/05	4,64	7,42	4,96	4,16	5,78		5,73
2007/06	3,72	7,14	4,42	3,46	4,26		4,91
2008/07	4,85	8,61	5,75	5,77	5,88		6,19
2009/08	3,40	6,40	4,35	3,62	3,76		4,61
2010/09	2,03	5,07	2,80	2,08	2,45		3,12
2011/10	2,09	4,63	2,47	2,60	3,29		3,00

(1) En las pensiones de orfandad y favor familiares se ha pasado a considerar a los perceptores individualmente en lugar de agrupados por familia.

(2) Se ha procedido a la aplicación del art. 7 del Real Decreto 1647/1997 de 31 de octubre, por el que las pensiones de incapacidad permanente cuando los beneficiarios cumplan la edad de 65 años, pasarán a denominarse pensiones de jubilación.

(3) Datos 1 de Agosto.

Cuadro II.18.10

## EVOLUCION DE LA PENSION MEDIA POR CLASES (euros/mes)

AÑOS	ENFERMEDADES PROFESIONALES						TOTAL
	INCAPACIDAD	JUBILACION	VIUDEDAD	ORFANDAD	FAV.FAMIL.	OTRAS	
1976	61,95		38,44	27,30	47,01		52,68
1977	70,95		46,54	34,95	56,54		61,12
1978	90,84		52,41	45,19	64,52		76,25
1979	111,40		62,27	54,86	78,86	68,76	92,60
1980	131,46		72,60	60,49	90,90	124,46	108,00
1981	155,49		83,23	69,59	113,54		132,14
1982	179,64		93,59	77,88	127,46		144,15
1983	209,89		107,74	89,05	150,33		167,29
1984	239,64		118,41	97,35	171,61		188,51
1985	268,94		129,66	105,78	184,75		209,27
1986	308,49		142,83	115,59	197,28		236,37
1987	344,64		154,39	124,12	215,94		260,98
1988	384,28		169,52	135,48	221,82		289,15
1989	429,06		193,84	147,84	235,72		324,11
1990	493,78		218,67	167,24	258,88		372,55
1991	553,27		242,94	179,08	277,70		416,97
1992	619,89		268,35	189,79	308,72		466,58
1993	685,26		287,52	200,75	324,97		514,78
1994	731,63		302,72	210,34	339,05		548,76
1995	783,18		322,20	223,34	366,95		586,26
1996 (1)	834,69		343,25	217,48	408,09		622,26
1997 (2)	820,04	925,84	359,29	231,57	405,15		648,56
1998	840,04	962,51	374,92	242,94	431,77		670,65
1999	862,72	995,87	390,41	252,12	442,64		692,18
2000	889,55	1.038,62	414,34	269,22	470,14		721,73
2001	911,96	1.097,11	439,45	286,45	506,61		757,01
2002	931,28	1.144,93	467,91	299,16	536,81		788,08
2003	955,81	1.208,76	512,46	322,37	592,70		833,93
2004	970,55	1.265,36	570,72	352,06	659,70		879,58
2005	989,91	1.323,30	607,27	377,73	724,72		918,44
2006	1.011,70	1.384,36	644,87	408,64	750,34		957,56
2007	1.015,25	1.443,16	679,38	432,47	783,63		989,64
2008	1.043,84	1.511,45	727,32	476,89	841,42		1.039,18
2009	1.060,87	1.556,80	769,39	519,58	887,59		1.073,45
2010	1.060,71	1.579,56	798,54	547,60	915,79		1.094,25
2011	1.070,50	1.604,18	825,73	566,92	947,84		1.116,03
2012 (3)	1.079,55	1.619,78	850,85	575,74	945,27		1.132,45

## Incremento Interanual en %

AÑOS	INCAPACIDAD	JUBILACION	VIUDEDAD	ORFANDAD	FAV.FAMIL.	OTRAS	TOTAL
2001/00	2,52	5,63	6,06	6,40	7,76		4,89
2002/01	2,12	4,36	6,48	4,44	5,96		4,11
2003/02	2,63	5,58	9,52	7,76	10,41		5,82
2004/03	1,54	4,68	11,37	9,21	11,30		5,47
2005/04	1,99	4,58	6,40	7,29	9,86		4,42
2006/05	2,20	4,61	6,19	8,18	3,54		4,26
2007/06	0,35	4,25	5,35	5,83	4,44		3,35
2008/07	2,82	4,73	7,06	10,27	7,37		5,01
2009/08	1,63	3,00	5,78	8,95	5,49		3,30
2010/09	-0,02	1,46	3,79	5,39	3,18		1,94
2011/10	0,92	1,56	3,40	3,53	3,50		1,99

(1) En las pensiones de orfandad y favor familiares se ha pasado a considerar a los perceptores individualmente en lugar de agrupados por familia.

(2) Se ha procedido a la aplicación del art. 7 del Real Decreto 1647/1997 de 31 de octubre, por el que las pensiones de incapacidad permanente cuando los beneficiarios cumplan la edad de 65 años, pasarán a denominarse pensiones de jubilación.

(3) Datos a 1 de Agosto.

Cuadro II.18.11

## EVOLUCION DE LA PENSION MEDIA POR CLASES (euros/mes)

							SOVI
AÑOS	INVALIDEZ	JUBILACION	VIUDEDAD	ORFANDAD	FAV.FAMIL.	OTRAS	TOTAL
1980	67,37	65,15	52,80				62,90
1981	77,43	75,01	60,69				72,33
1982	84,49	81,50	65,07				78,46
1983	96,16	92,18	72,51				88,66
1984	102,80	98,38	76,83				94,54
1985	109,01	104,41	80,84				100,13
1986	116,78	112,12	85,70				107,24
1987	122,07	117,70	89,56				112,45
1988	127,57	123,56	93,46				117,83
1989	134,24	130,43	97,44				123,93
1990	146,92	143,91	112,13				137,41
1991	155,05	153,24	122,05				146,74
1992	162,50	162,33	133,67				156,20
1993	169,66	171,76	141,41				165,06
1994	174,77	178,88	146,82				171,69
1995	181,40	188,45	154,45				180,65
1996	188,56	198,64	162,50				190,23
1997	192,67	206,08	168,28				197,22
1998	196,31	212,75	173,94				203,67
1999	199,45	219,08	180,23				210,03
2000	206,83	230,21	190,62				221,02
2001	214,47	241,85	201,32				232,53
2002	220,53	251,67	211,23				242,46
2003	229,15	264,78	224,03				255,57
2004	239,27	279,18	238,61				270,04
2005 (1)	297,43	296,21	253,93				291,71
2006	312,15	310,13	269,44				306,13
2007	324,54	322,30	283,57				318,67
2008	342,06	339,14	302,59				335,92
2009	355,65	352,10	317,73				349,24
2010	364,39	361,25	330,01				358,73
2011	370,68	368,01	341,28				365,90
2012 (2)	377,73	376,82	353,85				374,96

## Incremento Interanual en %

AÑOS	INVALIDEZ	JUBILACION	VIUDEDAD	ORFANDAD	FAV.FAMIL.	OTRAS	TOTAL
2001/00	3,70	5,06	5,61				5,21
2002/01	2,83	4,06	4,92				4,27
2003/02	3,91	5,21	6,06				5,41
2004/03	4,42	5,44	6,51				5,66
2005/04	24,31	6,10	6,42				8,03
2006/05	4,95	4,70	6,11				4,94
2007/06	3,97	3,92	5,24				4,10
2008/07	5,40	5,22	6,71				5,41
2009/08	3,97	3,82	5,00				3,97
2010/09	2,46	2,60	3,86				2,72
2011/10	1,73	1,87	3,42				2,00

(1) Las cifras de este año están afectadas por la nueva normativa de concurrencia de las pensiones SOVI.

(2) Datos 1 de Agosto.

Gráfico II.8

**EVOLUCION DE LA PENSION MEDIA POR REGIMENES**

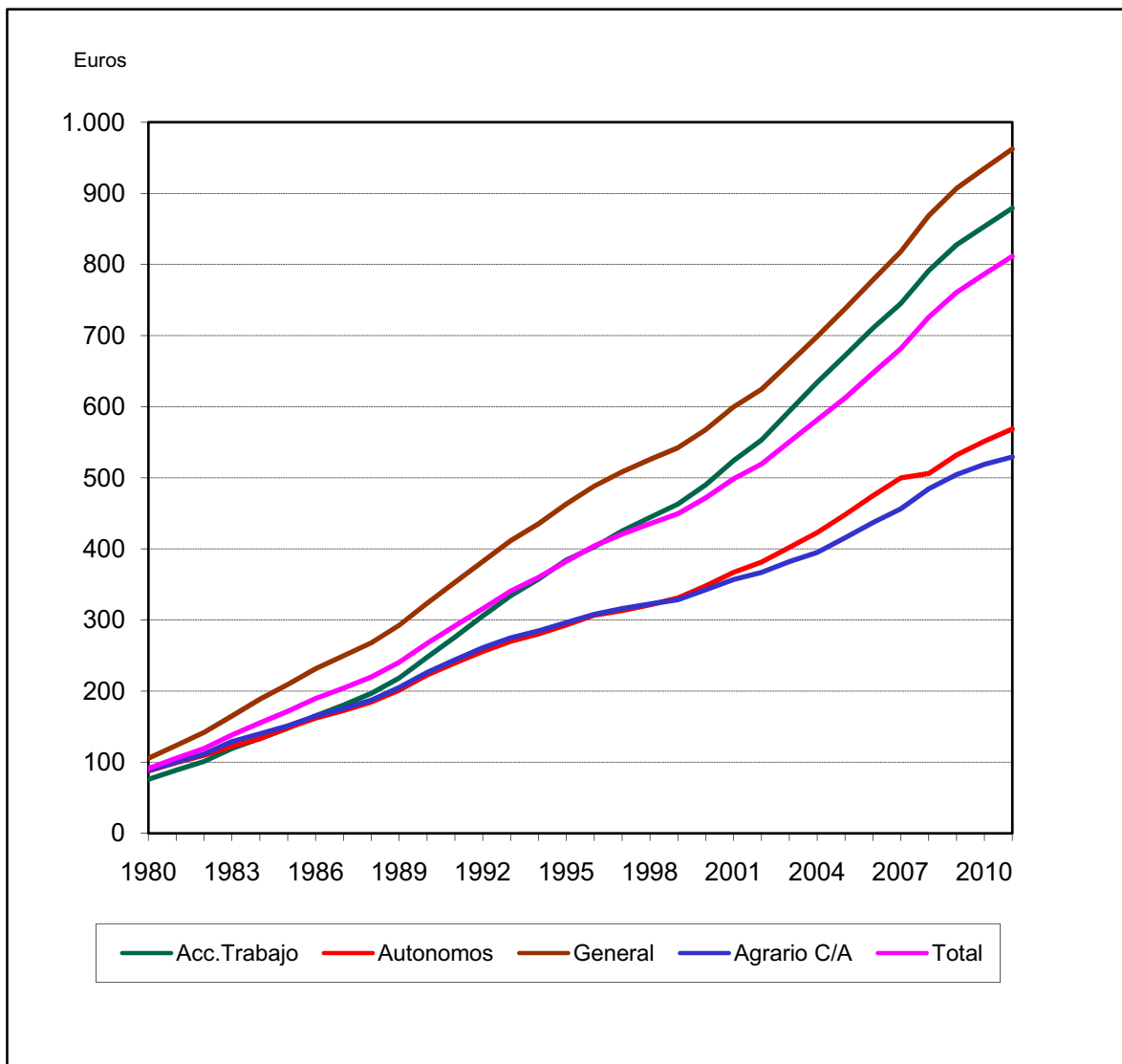

**6.- DATOS COMPLEMENTARIOS DE PENSIONES EN VIGOR.**

Comprende la distribución del número y pensión media de las pensiones de Incapacidad Permanente, por grados y regímenes, a 1 de enero desde 1988 (cuadros II.19).

Cuadro II.19.1

## EVOLUCION DE LA DISTRIBUCION DE LAS PENSIONES DE INCAPACIDAD PERMANENTE POR GRADO

GRADO DE INCAPACIDAD	TOTAL SISTEMA								
	ENERO 1988			ENERO 1989			ENERO 1990		
	Número	% s/ total Pens.	Media €/mes	Número	% s/ total Pens.	Media €/mes	Número	% s/ total Pens.	Media €/mes
GRAN INVALIDEZ	21.758	1,43	435,06	23.467	1,52	466,61	24.732	1,59	510,90
INC. PERM. ABSOLUTA	776.306	51,18	280,25	784.578	50,87	297,95	790.628	50,73	323,33
INC. PERM. TOTAL	576.711	38,02	183,37	599.379	38,86	198,22	615.465	39,49	216,72
I.P.TOTAL >= 65	197.900	13,05	198,43	218.816	14,19	213,64	236.306	15,16	230,18
I.P.TOTAL < 65	378.811	24,97	175,50	380.563	24,67	189,36	379.159	24,33	208,33
INC. PERM. PARCIAL A.T	22.979	1,51	64,22	22.274	1,44	66,99	21.568	1,38	71,51
I.P.PARCIAL >= 65	9.556	0,63	66,90	9.745	0,63	69,09	9.879	0,63	73,23
I.P.PARCIAL < 65	13.423	0,88	62,32	12.529	0,81	65,37	11.689	0,75	70,07
INVALIDEZ (SOVI)	119.188	7,86	127,61	112.643	7,30	132,77	105.975	6,80	140,34
<b>TOTAL</b>	<b>1.516.942</b>	<b>100,00</b>	<b>230,37</b>	<b>1.542.341</b>	<b>100,00</b>	<b>246,36</b>	<b>1.558.368</b>	<b>100,00</b>	<b>268,27</b>

GRADO DE INCAPACIDAD	TOTAL SISTEMA								
	ENERO 1991			ENERO 1992			ENERO 1993		
	Número	% s/ total Pens.	Media €/mes	Número	% s/ total Pens.	Media €/mes	Número	% s/ total Pens.	Media €/mes
GRAN INVALIDEZ	26.344	1,67	578,78	28.324	1,77	625,21	30.241	1,86	673,25
INC. PERM. ABSOLUTA	800.273	50,60	362,43	810.038	50,55	389,64	820.366	50,37	417,72
INC. PERM. TOTAL	634.676	40,13	247,19	651.387	40,65	267,64	672.474	41,29	288,97
I.P.TOTAL >= 65	256.635	16,23	260,25	277.427	17,31	277,86	296.133	18,18	295,33
55 %	162.254	10,26	243,34	168.738	10,53	257,66	173.929	10,68	269,72
75 %	94.381	5,97	289,32	108.689	6,78	309,22	122.204	7,50	331,76
I.P.TOTAL < 65	378.041	23,90	238,33	373.960	23,34	260,05	376.341	23,11	283,96
55 %	245.370	15,52	205,40	240.418	15,00	223,50	239.118	14,68	242,21
75 %	132.671	8,39	299,21	133.542	8,33	325,86	137.223	8,43	356,70
INC. PERM. PARCIAL A.T	20.840	1,32	81,50	20.098	1,25	86,06	19.380	1,19	90,93
I.P.PARCIAL >= 65	10.032	0,63	85,50	10.178	0,64	89,35	10.285	0,63	94,09
I.P.PARCIAL < 65	10.808	0,68	77,78	9.920	0,62	82,71	9.095	0,56	87,35
INVALIDEZ (SOVI)	99.305	6,28	155,90	92.693	5,78	163,14	86.195	5,29	170,08
<b>TOTAL</b>	<b>1.581.438</b>	<b>100,00</b>	<b>303,12</b>	<b>1.602.540</b>	<b>100,00</b>	<b>327,31</b>	<b>1.628.656</b>	<b>100,00</b>	<b>352,31</b>

GRADO DE INCAPACIDAD	TOTAL SISTEMA								
	ENERO 1994			ENERO 1995			ENERO 1996		
	Número	% s/ total Pens.	Media €/mes	Número	% s/ total Pens.	Media €/mes	Número	% s/ total Pens.	Media €/mes
GRAN INVALIDEZ	31.854	1,93	714,44	33.011	1,98	758,19	34.189	2,04	809,29
INC. PERM. ABSOLUTA	829.340	50,12	441,78	829.027	49,70	469,15	823.715	49,11	497,49
INC. PERM. TOTAL	694.719	41,99	307,59	714.051	42,81	325,77	734.099	43,76	345,95
I.P.TOTAL >= 65	315.552	19,07	309,20	331.724	19,89	323,39	349.599	20,84	338,54
55 %	178.854	10,81	279,13	181.318	10,87	288,11	184.951	11,03	298,41
75 %	136.698	8,26	348,54	150.406	9,02	365,91	164.648	9,82	383,61
I.P.TOTAL < 65	379.167	22,92	306,25	382.327	22,92	327,85	384.500	22,92	352,68
55 %	238.821	14,43	259,31	240.551	14,42	274,91	240.894	14,36	294,58
75 %	140.346	8,48	386,11	141.776	8,50	417,66	143.606	8,56	450,14
INC. PERM. PARCIAL A.T	18.664	1,13	94,22	17.920	1,07	98,55	17.212	1,03	103,10
I.P.PARCIAL >= 65	10.424	0,63	96,87	10.473	0,63	101,01	10.514	0,63	105,42
I.P.PARCIAL < 65	8.240	0,50	90,87	7.447	0,45	95,10	6.698	0,40	99,47
INVALIDEZ (SOVI)	80.011	4,84	175,14	73.939	4,43	181,73	68.161	4,06	188,73
<b>TOTAL</b>	<b>1.654.588</b>	<b>100,00</b>	<b>373,87</b>	<b>1.667.948</b>	<b>100,00</b>	<b>396,77</b>	<b>1.677.376</b>	<b>100,00</b>	<b>420,93</b>

Cuadro II.19.2

## EVOLUCION DE LA DISTRIBUCION DE LAS PENSIONES DE INCAPACIDAD PERMANENTE POR GRADOS

GRADO DE INCAPACIDAD	ENERO 1997			ENERO 1998 (1)			TOTAL SISTEMA ENERO 1999		
	Número	% s/ total	Pens. Media €/mes	Número	% s/ total	Pens. Media €/mes	Número	% s/ total	Pens. Media €/mes
GRAN INVALIDEZ	35.244	2,08	847,50	22.554	2,78	953,12	22.851	2,85	988,67
INC. PERM. ABSOLUTA	820.918	48,45	519,97	316.802	39,04	624,69	310.828	38,82	649,73
INC. PERM. TOTAL	758.776	44,78	361,79	409.023	50,40	390,75	409.340	51,13	407,13
I.P.TOTAL >= 65	366.430	21,63	350,46	3.366	0,41	385,08	141	0,02	649,74
55 %	187.441	11,06	305,58	1.321	0,16	289,46	49	0,01	348,31
75 %	178.989	10,56	397,46	2.045	0,25	446,85	92	0,01	810,28
I.P.TOTAL < 65	392.346	23,16	372,37	405.657	49,99	390,79	409.199	51,11	407,05
55 %	246.292	14,54	310,46	256.008	31,55	325,67	257.245	32,13	337,73
75 %	146.054	8,62	476,77	149.649	18,44	502,20	151.954	18,98	524,41
INC. PERM. PARCIAL A.T	16.572	0,98	106,34	5.195	0,64	105,19	4.556	0,57	106,97
I.P.PARCIAL >= 65	10.623	0,63	108,51	76	0,01	122,02	1	0,00	68,92
I.P.PARCIAL < 65	5.949	0,35	102,47	5.119	0,63	104,95	4.555	0,57	106,98
INVALIDEZ (SOVI)	62.923	3,71	193,07	57.902	7,14	196,46	53.056	6,63	199,81
<b>TOTAL</b>	<b>1.694.433</b>	<b>100,00</b>	<b>439,76</b>	<b>811.476</b>	<b>100,00</b>	<b>482,02</b>	<b>800.631</b>	<b>100,00</b>	<b>502,46</b>

(1) Se ha procedido a la aplicación del art. 7 del Real Decreto 1647/1997 de 31 de octubre, por el que las pensiones de incapacidad permanente cuando los beneficiarios cumplan la edad de 65 años, pasarán a denominarse pensiones de jubilación

GRADO DE INCAPACIDAD	ENERO 2000			ENERO 2001		
	Número	% s/ total	Pens. Media €/mes	Número	% s/ total	Pens. Media €/mes
GRAN INVALIDEZ	23.487	2,95	1.038,84	24.254	3,07	1.101,19
INC. PERM. ABSOLUTA	308.678	38,76	683,01	307.477	38,91	724,53
INC. PERM. TOTAL	411.952	51,73	427,97	411.237	52,04	454,25
I.P.TOTAL >= 65	157	0,02	879,23	178	0,02	982,07
55 %	33	0,00	438,01	39	0,00	424,53
75 %	124	0,02	996,65	139	0,02	1.138,50
I.P.TOTAL < 65	411.795	51,71	427,79	411.059	52,01	454,03
55 %	258.897	32,51	353,90	257.801	32,62	374,25
75 %	152.898	19,20	552,91	153.258	19,39	588,22
INC. PERM. PARCIAL A.T.	4.049	0,51	110,52	3.551	0,45	115,27
I.P.PARCIAL >= 65	1	0,00	70,90	1	0,00	73,78
I.P.PARCIAL < 65	4.048	0,51	110,53	3.550	0,45	115,28
INVALIDEZ (SOVI)	48.237	6,06	206,97	43.758	5,54	214,76
<b>TOTAL</b>	<b>796.403</b>	<b>100,00</b>	<b>529,84</b>	<b>790.277</b>	<b>100,00</b>	<b>564,48</b>

Cuadro II.19.3

## EVOLUCION DE LA DISTRIBUCION DE LAS PENSIONES DE INCAPACIDAD PERMANENTE POR GRADOS

GRADO DE INCAPACIDAD	TOTAL SISTEMA								
	ENERO 2002			ENERO 2003			ENERO 2004		
	Número	% s/ total	Pens. Media €/mes	Número	% s/ total	Pens. Media €/mes	Número	% s/ total	Pens. Media €/mes
GRAN INVALIDEZ	24.972	3,17	1.149,29	26.002	3,27	1.217,55	27.184	3,37	1.274,99
INC. PERM. ABSOLUTA	308.121	39,09	759,54	311.607	39,20	802,39	317.181	39,32	837,60
INC. PERM. TOTAL	412.304	52,31	474,55	418.955	52,70	500,17	428.045	53,06	521,20
55 %	258.867	32,84	390,27	263.046	33,09	410,59	264.480	32,79	427,31
75 %	153.437	19,47	616,74	155.909	19,61	651,32	163.565	20,28	673,03
INC. PERM. PARCIAL A.T	3.089	0,39	118,67	2.718	0,34	123,72	2.378	0,29	127,22
INVALIDEZ (SOVI)	39.667	5,03	220,83	35.691	4,49	229,60	31.901	3,95	239,47
<b>TOTAL</b>	<b>788.153</b>	<b>100,00</b>	<b>593,18</b>	<b>794.973</b>	<b>100,00</b>	<b>628,66</b>	<b>806.689</b>	<b>100,00</b>	<b>658,71</b>

GRADO DE INCAPACIDAD	TOTAL SISTEMA								
	ENERO 2005			ENERO 2006			ENERO 2007		
	Número	% s/ total	Pens. Media €/mes	Número	% s/ total	Pens. Media €/mes	Número	% s/ total	Pens. Media €/mes
GRAN INVALIDEZ	28.518	3,44	1.342,34	29.101	3,44	1.410,00	30.172	3,44	1.467,01
INC. PERM. ABSOLUTA	327.026	39,49	879,63	328.774	38,88	922,48	340.910	38,81	960,14
INC. PERM. TOTAL	441.862	53,36	546,47	449.071	53,10	575,32	471.255	53,65	596,69
55 %	266.642	32,20	447,03	268.830	31,79	468,70	278.882	31,75	486,99
75 %	175.220	21,16	697,78	180.241	21,31	734,34	192.373	21,90	755,72
INC. PERM. PARCIAL A.T	2.107	0,25	131,62	1.743	0,21	136,15	1.514	0,17	139,59
INVALIDEZ (SOVI)	28.582	3,45	249,40	36.979	4,37	312,46	34.482	3,93	325,15
<b>TOTAL</b>	<b>828.095</b>	<b>100,00</b>	<b>694,14</b>	<b>845.668</b>	<b>100,00</b>	<b>726,61</b>	<b>878.333</b>	<b>100,00</b>	<b>756,21</b>

GRADO DE INCAPACIDAD	TOTAL SISTEMA								
	ENERO 2008			ENERO 2009			ENERO 2010		
	Número	% s/ total	Pens. Media €/mes	Número	% s/ total	Pens. Media €/mes	Número	% s/ total	Pens. Media €/mes
GRAN INVALIDEZ	31.345	3,47	1.549,48	32.085	3,50	1.611,71	32.579	3,50	1.648,06
INC. PERM. ABSOLUTA	349.862	38,77	1.010,87	355.440	38,79	1.046,52	360.291	38,71	1.065,88
INC. PERM. TOTAL	488.255	54,10	626,17	498.650	54,42	647,80	510.711	54,87	665,11
55 %	287.288	31,83	512,28	291.122	31,77	531,42	297.281	31,94	550,95
75 %	200.967	22,27	788,98	207.528	22,65	811,05	213.430	22,93	824,11
INC. PERM. PARCIAL A.T	1.264	0,14	145,09	1.043	0,11	148,80	804	0,09	150,71
INVALIDEZ (SOVI)	31.746	3,52	342,87	29.073	3,17	355,91	26.446	2,84	364,88
<b>TOTAL</b>	<b>902.472</b>	<b>100,00</b>	<b>796,74</b>	<b>916.291</b>	<b>100,00</b>	<b>826,39</b>	<b>930.831</b>	<b>100,00</b>	<b>845,66</b>

Cuadro II.19.4

**DISTRIBUCION DE LAS PENSIONES DE INCAPACIDAD PERMANENTE POR REGIMENES Y GRADOS**  
(ENERO 2011)

GRADO DE INCAPACIDAD								NUMERO
	GENERAL	AUTONOMOS (*)	AGRARIO	CARBON	MAR	HOGAR	A.T. Y E.P.	TOTAL
GRAN INVALIDEZ	22.064	4.788	1.674	133	266	338	3.503	32.766
INC. PERM. ABSOLUTA	266.708	50.966	23.362	1.436	3.483	4.825	10.482	361.262
INC. PERM. TOTAL	302.022	74.783	40.463	2.231	5.183	7.418	84.730	516.830
55 %	165.941	46.789	21.120	1.355	2.935	2.547	60.321	301.008
75 %	136.081	27.994	19.343	876	2.248	4.871	24.409	215.822
INC. PERM. PARCIAL A.T.							593	593
INVALIDEZ (SOVI)								24.063
<b>TOTAL</b>	<b>590.794</b>	<b>130.537</b>	<b>65.499</b>	<b>3.800</b>	<b>8.932</b>	<b>12.581</b>	<b>99.308</b>	<b>935.514</b>

GRADO DE INCAPACIDAD								PENSIÓN MEDIA (€/mes)
	GENERAL	AUTONOMOS (*)	AGRARIO	CARBON	MAR	HOGAR	A.T. Y E.P.	TOTAL
GRAN INVALIDEZ	1.783,77	1.198,35	946,27	2.519,92	1.489,49	868,68	2.170,53	1.687,94
INC. PERM. ABSOLUTA	1.178,63	755,31	611,83	1.682,29	1.029,46	566,06	1.596,32	1.086,76
INC. PERM. TOTAL	701,25	496,08	416,10	1.036,79	638,81	412,03	918,73	681,56
55 %	558,61	429,70	341,71	905,30	545,81	313,25	777,29	566,54
75 %	875,19	607,02	497,33	1.240,17	760,24	463,68	1.268,27	841,99
INC. PERM. PARCIAL A.T.							151,85	151,85
INVALIDEZ (SOVI)								371,27
<b>TOTAL</b>	<b>957,19</b>	<b>623,05</b>	<b>499,46</b>	<b>1.332,63</b>	<b>816,48</b>	<b>483,37</b>	<b>1.029,83</b>	<b>864,96</b>

(\*) Con motivo de la entrada en vigor de la Ley 18/2007, de 4 de julio, los trabajadores por cuenta propia del Régimen Especial agrario quedan integrados en el Régimen Especial de Trabajadores Autónomos.

## **7.- DISTRIBUCION DE LAS PENSIONES POR COMUNIDADES AUTONOMAS.**

Se incluyen en este apartado las series siguientes:

- Número de pensiones en vigor, a 1 de enero desde 1990 (cuadros II.20).
- Pensión media, a 1 de enero desde 1990 (cuadros II.21).
- Cuantía del gasto en pensiones por clases desde 1992 (cuadros II.22 a II.40).

## NUMERO DE PENSIONES EN VIGOR EN 1 DE ENERO

COMUNIDADES AUTONOMAS	1.990	1991	1992	1993	1994	1995
<b>ANDALUCIA</b>	<b>925.314</b>	<b>952.367</b>	<b>982.117</b>	<b>1.008.950</b>	<b>1.048.334</b>	<b>1.071.474</b>
Almería	65.176	67.171	69.568	71.794	74.450	76.197
Cádiz	116.926	119.981	123.788	127.468	133.670	135.964
Córdoba	120.494	123.321	126.665	129.114	132.989	135.018
Granada	116.478	120.672	125.125	129.096	133.442	136.930
Huelva	62.896	64.505	66.035	67.599	70.754	72.021
Jaén	99.991	102.506	105.228	107.190	111.035	113.017
Málaga	131.806	135.657	140.875	146.139	152.973	157.427
Sevilla	211.547	218.554	224.833	230.550	239.021	244.900
<b>ARAGON</b>	<b>220.691</b>	<b>226.043</b>	<b>230.379</b>	<b>235.537</b>	<b>243.301</b>	<b>247.330</b>
Huesca	40.256	41.335	42.334	43.309	44.625	45.299
Teruel	35.458	36.205	36.785	37.268	37.874	38.160
Zaragoza	144.977	148.503	151.260	154.960	160.802	163.871
<b>ASTURIAS</b>	<b>238.026</b>	<b>244.478</b>	<b>249.954</b>	<b>255.354</b>	<b>263.723</b>	<b>267.479</b>
Oviedo	238.026	244.478	249.954	255.354	263.723	267.479
<b>ILLES BALEARS</b>	<b>120.078</b>	<b>123.408</b>	<b>126.258</b>	<b>129.006</b>	<b>133.438</b>	<b>135.750</b>
Baleares	120.078	123.408	126.258	129.006	133.438	135.750
<b>CANARIAS</b>	<b>149.246</b>	<b>154.047</b>	<b>158.955</b>	<b>163.582</b>	<b>170.991</b>	<b>174.412</b>
Las Palmas	76.654	79.292	82.051	84.345	88.126	90.031
S.C.Tenerife	72.592	74.755	76.904	79.237	82.865	84.381
<b>CANTABRIA</b>	<b>100.328</b>	<b>102.604</b>	<b>105.047</b>	<b>107.670</b>	<b>110.993</b>	<b>112.644</b>
Santander	100.328	102.604	105.047	107.670	110.993	112.644
<b>CASTILLA-LEON</b>	<b>474.949</b>	<b>484.844</b>	<b>494.784</b>	<b>505.230</b>	<b>521.964</b>	<b>529.931</b>
Ávila	33.365	34.103	34.862	35.561	37.053	37.337
Burgos	64.591	65.931	67.070	68.422	70.654	71.927
León	119.006	121.773	124.519	127.398	131.062	133.111
Palencia	34.905	35.468	36.228	36.993	38.033	38.464
Salamanca	59.317	60.547	61.986	63.411	65.972	67.196
Segovia	27.712	28.072	28.406	28.803	29.837	30.290
Soria	21.066	21.390	21.627	21.880	22.477	22.654
Valladolid	66.168	68.045	69.958	71.836	74.570	76.335
Zamora	48.819	49.515	50.128	50.926	52.306	52.617
<b>CASTILLA-LA MANCHA</b>	<b>254.762</b>	<b>260.462</b>	<b>266.143</b>	<b>272.253</b>	<b>283.121</b>	<b>288.703</b>
Albacete	49.470	50.569	51.627	52.694	54.880	56.052
Ciudad Real	71.572	73.370	74.891	76.554	79.760	81.148
Cuenca	37.611	38.155	38.837	39.555	40.850	41.414
Guadalajara	24.276	24.841	25.370	25.985	26.912	27.351
Toledo	71.833	73.527	75.418	77.465	80.719	82.738
<b>CATALUÑA</b>	<b>1.058.679</b>	<b>1.086.168</b>	<b>1.113.911</b>	<b>1.137.830</b>	<b>1.184.081</b>	<b>1.207.119</b>
Barcelona	793.726	814.483	835.048	852.164	888.121	904.417
Girona	99.941	102.041	104.541	106.844	110.579	112.808
Lleida	71.955	73.885	75.761	77.299	79.678	80.950
Tarragona	93.057	95.759	98.561	101.523	105.703	108.944
<b>C.VALENCIANA</b>	<b>591.686</b>	<b>604.173</b>	<b>617.203</b>	<b>629.552</b>	<b>651.946</b>	<b>665.173</b>
Alicante	183.608	188.182	192.614	196.636	204.291	210.361
Castellón	92.332	93.501	94.842	96.047	98.726	100.108
Valencia	315.746	322.490	329.747	336.869	348.929	354.704
<b>EXTREMADURA</b>	<b>157.265</b>	<b>160.828</b>	<b>165.050</b>	<b>169.157</b>	<b>176.949</b>	<b>179.727</b>
Badajoz	87.939	90.024	92.474	94.820	99.646	101.313
Cáceres	69.326	70.804	72.576	74.337	77.303	78.414
<b>GALICIA</b>	<b>544.644</b>	<b>560.746</b>	<b>574.644</b>	<b>588.090</b>	<b>605.346</b>	<b>616.146</b>
A Coruña	186.143	192.325	197.757	203.320	210.724	215.689
Lugo	110.725	113.125	115.325	117.092	119.302	120.551
Ourense	97.417	99.657	101.220	102.551	104.447	105.957
Pontevedra	150.359	155.639	160.342	165.127	170.873	173.949
<b>MADRID</b>	<b>575.685</b>	<b>589.801</b>	<b>611.624</b>	<b>638.384</b>	<b>678.314</b>	<b>694.094</b>
Madrid	575.685	589.801	611.624	638.384	678.314	694.094
<b>MURCIA</b>	<b>157.755</b>	<b>160.476</b>	<b>163.562</b>	<b>166.082</b>	<b>170.964</b>	<b>174.911</b>
Murcia	157.755	160.476	163.562	166.082	170.964	174.911
<b>NAVARRA</b>	<b>77.971</b>	<b>80.244</b>	<b>82.700</b>	<b>84.966</b>	<b>87.578</b>	<b>89.385</b>
Navarra	77.971	80.244	82.700	84.966	87.578	89.385
<b>PAIS VASCO</b>	<b>326.675</b>	<b>336.769</b>	<b>344.615</b>	<b>355.478</b>	<b>373.035</b>	<b>382.285</b>
Araba/Álava	36.059	37.313	38.475	39.785	42.303	43.735
Gipuzkoa	109.512	112.064	114.805	118.007	124.188	127.475
Bizkaia	181.104	187.392	191.335	197.686	206.544	211.075
<b>LA RIOJA</b>	<b>47.539</b>	<b>48.547</b>	<b>49.578</b>	<b>50.932</b>	<b>53.019</b>	<b>53.735</b>
Logroño	47.539	48.547	49.578	50.932	53.019	53.735
<b>CEUTA</b>	<b>5.699</b>	<b>5.743</b>	<b>5.835</b>	<b>5.984</b>	<b>6.537</b>	<b>6.603</b>
<b>MELILLA</b>	<b>5.275</b>	<b>5.387</b>	<b>5.614</b>	<b>5.728</b>	<b>6.269</b>	<b>6.182</b>
<b>TOTAL</b>	<b>6.032.267</b>	<b>6.187.135</b>	<b>6.347.973</b>	<b>6.509.765</b>	<b>6.769.903</b>	<b>6.903.083</b>

## NUMERO DE PENSIONES EN VIGOR EN 1 DE ENERO

COMUNIDADES AUTONOMAS	1.996	1997	1998	1999	2000	2001
<b>ANDALUCIA</b>	<b>1.091.158</b>	<b>1.124.725</b>	<b>1.152.882</b>	<b>1.174.960</b>	<b>1.193.038</b>	<b>1.207.901</b>
Almería	77.999	80.089	81.470	82.392	83.171	84.016
Cádiz	137.686	142.968	146.869	149.938	152.052	154.235
Córdoba	137.120	139.940	141.944	143.653	145.098	146.614
Granada	139.805	143.887	147.504	150.504	152.823	154.548
Huelva	73.636	75.825	76.822	77.751	78.981	79.730
Jaén	114.601	117.340	119.473	120.168	120.600	121.357
Málaga	161.271	167.381	174.254	179.003	182.845	186.648
Sevilla	249.040	257.295	264.546	271.551	277.468	280.753
<b>ARAGON</b>	<b>250.364</b>	<b>254.426</b>	<b>257.124</b>	<b>258.688</b>	<b>259.606</b>	<b>260.840</b>
Huesca	45.677	46.245	46.617	46.884	46.989	47.245
Teruel	38.238	38.456	38.485	38.324	38.138	38.033
Zaragoza	166.449	169.725	172.022	173.480	174.479	175.562
<b>ASTURIAS</b>	<b>271.300</b>	<b>276.010</b>	<b>279.277</b>	<b>281.357</b>	<b>282.988</b>	<b>283.745</b>
Oviedo	271.300	276.010	279.277	281.357	282.988	283.745
<b>ILLES BALEARS</b>	<b>137.973</b>	<b>140.267</b>	<b>143.240</b>	<b>145.123</b>	<b>146.168</b>	<b>148.073</b>
Baleares	137.973	140.267	143.240	145.123	146.168	148.073
<b>CANARIAS</b>	<b>177.861</b>	<b>184.751</b>	<b>190.242</b>	<b>195.254</b>	<b>199.376</b>	<b>203.544</b>
Las Palmas	91.959	95.491	98.615	101.307	103.448	105.613
S.C.Tenerife	85.902	89.260	91.627	93.947	95.928	97.931
<b>CANTABRIA</b>	<b>114.709</b>	<b>116.720</b>	<b>118.077</b>	<b>119.136</b>	<b>119.793</b>	<b>120.372</b>
Santander	114.709	116.720	118.077	119.136	119.793	120.372
<b>CASTILLA-LEON</b>	<b>537.614</b>	<b>547.176</b>	<b>553.892</b>	<b>557.790</b>	<b>560.916</b>	<b>563.255</b>
Ávila	37.795	38.400	38.690	38.809	38.740	38.714
Burgos	73.235	74.820	75.825	76.398	77.003	77.398
León	134.833	137.357	139.150	139.946	140.769	141.265
Palencia	39.021	39.480	39.808	39.921	39.850	39.836
Salamanca	68.254	69.537	70.491	71.151	71.557	71.974
Segovia	30.703	31.104	31.368	31.414	31.520	31.662
Soria	22.737	23.050	23.162	23.138	23.111	23.050
Valladolid	77.918	79.781	81.394	82.746	84.018	85.252
Zamora	53.118	53.647	54.004	54.267	54.348	54.104
<b>CASTILLA-LA MANCHA</b>	<b>293.386</b>	<b>299.483</b>	<b>304.829</b>	<b>308.701</b>	<b>311.304</b>	<b>313.890</b>
Albacete	57.341	58.954	59.792	60.619	61.319	61.863
Ciudad Real	82.215	83.694	85.258	86.304	87.042	87.810
Cuenca	41.771	42.328	42.677	42.973	42.951	43.022
Guadalajara	27.901	28.427	28.733	29.067	29.411	29.721
Toledo	84.158	86.080	88.369	89.738	90.581	91.474
<b>CATALUÑA</b>	<b>1.233.236</b>	<b>1.267.284</b>	<b>1.293.252</b>	<b>1.314.079</b>	<b>1.328.504</b>	<b>1.344.320</b>
Barcelona	923.179	949.259	969.109	984.773	995.601	1.007.462
Girona	115.510	119.161	121.361	123.284	124.315	125.662
Lleida	82.682	84.321	85.494	86.454	87.105	87.979
Tarragona	111.865	114.543	117.288	119.568	121.483	123.217
<b>C.VALENCIANA</b>	<b>679.597</b>	<b>698.283</b>	<b>713.702</b>	<b>725.275</b>	<b>734.361</b>	<b>745.460</b>
Alicante	215.104	221.706	226.625	229.936	233.084	236.756
Castellón	101.380	103.052	104.048	104.983	105.244	106.117
Valencia	363.113	373.525	383.029	390.356	396.033	402.587
<b>EXTREMADURA</b>	<b>182.233</b>	<b>186.793</b>	<b>189.456</b>	<b>191.306</b>	<b>192.378</b>	<b>193.908</b>
Badajoz	103.017	106.055	107.835	109.029	109.651	110.579
Cáceres	79.216	80.738	81.621	82.277	82.727	83.329
<b>GALICIA</b>	<b>626.527</b>	<b>639.436</b>	<b>649.183</b>	<b>657.322</b>	<b>664.695</b>	<b>671.925</b>
A Coruña	220.959	227.982	232.899	237.244	241.439	245.759
Lugo	121.343	122.431	123.342	123.985	124.283	124.363
Ourense	107.209	108.356	109.170	109.462	109.878	110.229
Pontevedra	177.016	180.667	183.772	186.631	189.095	191.574
<b>MADRID</b>	<b>712.932</b>	<b>737.493</b>	<b>754.556</b>	<b>770.706</b>	<b>783.631</b>	<b>797.736</b>
Madrid	712.932	737.493	754.556	770.706	783.631	797.736
<b>MURCIA</b>	<b>179.127</b>	<b>184.050</b>	<b>188.500</b>	<b>191.967</b>	<b>193.922</b>	<b>195.933</b>
Murcia	179.127	184.050	188.500	191.967	193.922	195.933
<b>NAVARRA</b>	<b>91.805</b>	<b>94.547</b>	<b>96.183</b>	<b>97.844</b>	<b>99.229</b>	<b>100.671</b>
Navarra	91.805	94.547	96.183	97.844	99.229	100.671
<b>PAIS VASCO</b>	<b>392.458</b>	<b>402.978</b>	<b>410.461</b>	<b>416.750</b>	<b>421.616</b>	<b>427.033</b>
Araba/Álava	45.149	46.776	48.007	49.126	50.005	51.010
Gipuzkoa	131.146	134.846	137.109	139.325	141.013	143.002
Bizkaia	216.163	221.356	225.345	228.299	230.598	233.021
<b>LA RIOJA</b>	<b>54.392</b>	<b>55.158</b>	<b>55.865</b>	<b>56.284</b>	<b>56.419</b>	<b>56.880</b>
Logroño	54.392	55.158	55.865	56.284	56.419	56.880
<b>CEUTA</b>	<b>6.716</b>	<b>6.964</b>	<b>6.996</b>	<b>7.041</b>	<b>7.132</b>	<b>7.154</b>
<b>MELILLA</b>	<b>6.290</b>	<b>6.449</b>	<b>6.515</b>	<b>6.619</b>	<b>6.705</b>	<b>6.752</b>
<b>TOTAL</b>	<b>7.039.678</b>	<b>7.222.993</b>	<b>7.364.232</b>	<b>7.476.202</b>	<b>7.561.781</b>	<b>7.649.392</b>

## NUMERO DE PENSIONES EN VIGOR EN 1 DE ENERO

COMUNIDADES AUTONOMAS	2.002	2003	2004	2005	2006	2007
<b>ANDALUCIA</b>	<b>1.220.002</b>	<b>1.237.051</b>	<b>1.250.484</b>	<b>1.263.564</b>	<b>1.287.078</b>	<b>1.306.465</b>
Almería	84.477	85.173	85.550	85.628	86.710	87.592
Cádiz	156.218	159.239	161.062	163.895	167.053	170.938
Córdoba	148.031	149.596	150.867	151.755	153.915	155.288
Granada	156.168	158.009	159.790	160.813	163.415	165.203
Huelva	80.178	80.928	81.400	81.756	82.954	83.688
Jaén	121.679	122.608	123.346	124.031	125.419	126.470
Málaga	189.274	193.444	196.803	200.099	203.994	208.288
Sevilla	283.977	288.054	291.666	295.587	303.618	308.998
<b>ARAGON</b>	<b>261.229</b>	<b>262.139</b>	<b>262.206</b>	<b>263.325</b>	<b>268.568</b>	<b>271.548</b>
Huesca	47.270	47.273	47.046	46.999	47.305	47.444
Teruel	37.801	37.520	37.155	36.913	37.004	36.924
Zaragoza	176.158	177.346	178.005	179.413	184.259	187.180
<b>ASTURIAS</b>	<b>284.948</b>	<b>283.291</b>	<b>283.728</b>	<b>284.628</b>	<b>287.064</b>	<b>290.211</b>
Oviedo	284.948	283.291	283.728	284.628	287.064	290.211
<b>ILLES BALEARS</b>	<b>149.370</b>	<b>150.805</b>	<b>151.488</b>	<b>152.002</b>	<b>155.487</b>	<b>156.901</b>
Baleares	149.370	150.805	151.488	152.002	155.487	156.901
<b>CANARIAS</b>	<b>207.304</b>	<b>211.963</b>	<b>216.265</b>	<b>219.843</b>	<b>225.549</b>	<b>231.522</b>
Las Palmas	107.580	110.219	112.833	114.706	118.003	121.236
S.C.Tenerife	99.724	101.744	103.432	105.137	107.546	110.286
<b>CANTABRIA</b>	<b>120.793</b>	<b>121.455</b>	<b>121.853</b>	<b>122.574</b>	<b>124.850</b>	<b>126.105</b>
Santander	120.793	121.455	121.853	122.574	124.850	126.105
<b>CASTILLA-LEON</b>	<b>564.912</b>	<b>566.085</b>	<b>565.667</b>	<b>565.692</b>	<b>572.095</b>	<b>575.894</b>
Ávila	38.583	38.508	38.330	38.172	38.309	38.273
Burgos	77.598	77.688	77.990	78.226	80.009	80.891
León	141.572	141.425	140.849	140.380	140.829	141.240
Palencia	39.720	39.753	39.524	39.412	39.794	40.079
Salamanca	72.258	72.538	72.541	72.644	73.576	74.082
Segovia	31.693	31.686	31.639	31.428	31.752	31.892
Soria	23.101	23.009	22.840	22.613	22.629	22.607
Valladolid	86.362	87.612	88.453	89.829	92.249	94.026
Zamora	54.025	53.866	53.501	52.988	52.948	52.804
<b>CASTILLA-LA MANCHA</b>	<b>315.498</b>	<b>317.739</b>	<b>318.764</b>	<b>319.265</b>	<b>324.097</b>	<b>327.345</b>
Albacete	62.209	62.770	63.153	63.245	64.561	65.045
Ciudad Real	88.104	88.544	88.628	88.717	89.634	90.273
Cuenca	43.012	42.929	42.831	42.563	42.840	42.886
Guadalajara	30.053	30.374	30.696	31.013	31.780	32.465
Toledo	92.120	93.122	93.456	93.727	95.282	96.676
<b>CATALUÑA</b>	<b>1.356.788</b>	<b>1.371.158</b>	<b>1.382.968</b>	<b>1.396.155</b>	<b>1.442.666</b>	<b>1.467.594</b>
Barcelona	1.015.578	1.026.364	1.035.928	1.046.630	1.084.966	1.104.301
Girona	126.958	128.115	128.534	129.318	132.458	134.465
Lleida	88.822	89.331	89.375	89.427	90.491	90.969
Tarragona	125.430	127.348	129.131	130.780	134.751	137.859
<b>C.VALENCIANA</b>	<b>753.197</b>	<b>763.206</b>	<b>771.786</b>	<b>779.044</b>	<b>807.535</b>	<b>823.914</b>
Alicante	239.218	242.552	245.443	247.704	256.672	262.207
Castellón	106.421	107.056	107.354	107.715	111.259	113.042
Valencia	407.558	413.598	418.989	423.625	439.604	448.665
<b>EXTREMADURA</b>	<b>194.746</b>	<b>196.148</b>	<b>196.587</b>	<b>197.455</b>	<b>199.211</b>	<b>200.534</b>
Badajoz	111.361	112.271	112.691	113.220	114.160	114.822
Cáceres	83.385	83.877	83.896	84.235	85.051	85.712
<b>GALICIA</b>	<b>676.877</b>	<b>682.668</b>	<b>685.266</b>	<b>688.121</b>	<b>695.183</b>	<b>701.027</b>
A Coruña	248.678	251.936	253.597	255.552	258.985	261.919
Lugo	124.036	123.939	123.271	122.424	122.440	122.207
Ourense	110.407	110.451	110.188	109.952	109.728	109.605
Pontevedra	193.756	196.342	198.210	200.193	204.030	207.296
<b>MADRID</b>	<b>807.523</b>	<b>820.443</b>	<b>830.869</b>	<b>842.626</b>	<b>865.833</b>	<b>884.866</b>
Madrid	807.523	820.443	830.869	842.626	865.833	884.866
<b>MURCIA</b>	<b>197.874</b>	<b>200.183</b>	<b>202.597</b>	<b>203.926</b>	<b>208.203</b>	<b>211.230</b>
Murcia	197.874	200.183	202.597	203.926	208.203	211.230
<b>NAVARRA</b>	<b>101.753</b>	<b>103.384</b>	<b>104.791</b>	<b>106.414</b>	<b>109.782</b>	<b>112.202</b>
Navarra	101.753	103.384	104.791	106.414	109.782	112.202
<b>PAIS VASCO</b>	<b>431.649</b>	<b>434.578</b>	<b>438.634</b>	<b>443.910</b>	<b>460.024</b>	<b>468.869</b>
Araba/Álava	51.903	52.610	53.605	54.758	57.007	58.862
Gipuzkoa	145.035	146.383	147.903	149.611	155.824	158.730
Bizkaia	234.711	235.585	237.126	239.541	247.193	251.277
<b>LA RIOJA</b>	<b>57.230</b>	<b>57.467</b>	<b>57.699</b>	<b>58.033</b>	<b>59.816</b>	<b>60.795</b>
Logroño	57.230	57.467	57.699	58.033	59.816	60.795
<b>CEUTA</b>	<b>7.215</b>	<b>7.219</b>	<b>7.274</b>	<b>7.313</b>	<b>7.391</b>	<b>7.487</b>
<b>MELILLA</b>	<b>6.771</b>	<b>6.823</b>	<b>6.824</b>	<b>6.805</b>	<b>6.837</b>	<b>6.870</b>
<b>TOTAL</b>	<b>7.715.679</b>	<b>7.793.805</b>	<b>7.855.750</b>	<b>7.920.695</b>	<b>8.107.269</b>	<b>8.231.379</b>

Cuadro II.20.4

## NUMERO DE PENSIONES EN VIGOR EN 1-01-08

COMUNIDADES AUTONOMAS	INCAPACIDAD PERMANENTE	JUBILACION	VIUDEDAD	ORFANDAD	F.FAMILIAR	TOTAL
<b>ANDALUCIA</b>	<b>201.166</b>	<b>700.082</b>	<b>362.256</b>	<b>52.809</b>	<b>7.379</b>	<b>1.323.692</b>
Almería	8.574	50.234	25.560	3.679	325	88.372
Cádiz	29.718	83.920	51.168	8.096	1.459	174.361
Córdoba	15.130	93.224	41.767	5.594	942	156.657
Granada	24.825	92.274	42.859	5.843	792	166.593
Huelva	13.063	42.903	24.052	3.390	527	83.935
Jaén	16.460	69.488	35.881	4.840	578	127.247
Málaga	35.787	109.565	57.741	8.669	1.019	212.781
Sevilla	57.609	158.474	83.228	12.698	1.737	313.746
<b>ARAGON</b>	<b>22.867</b>	<b>168.463</b>	<b>74.188</b>	<b>6.857</b>	<b>1.124</b>	<b>273.499</b>
Huesca	3.920	28.633	13.771	1.165	147	47.636
Teruel	2.376	24.201	9.207	812	108	36.704
Zaragoza	16.571	115.629	51.210	4.880	869	189.159
<b>ASTURIAS</b>	<b>35.657</b>	<b>162.695</b>	<b>84.217</b>	<b>7.567</b>	<b>1.612</b>	<b>291.748</b>
Oviedo	35.657	162.695	84.217	7.567	1.612	291.748
<b>ILLES BALEARS</b>	<b>18.750</b>	<b>93.213</b>	<b>41.938</b>	<b>4.502</b>	<b>163</b>	<b>158.566</b>
Baleares	18.750	93.213	41.938	4.502	163	158.566
<b>CANARIAS</b>	<b>29.374</b>	<b>125.502</b>	<b>68.475</b>	<b>12.657</b>	<b>1.590</b>	<b>237.598</b>
Las Palmas	17.790	63.812	35.043	7.064	858	124.567
S.C.Tenerife	11.584	61.690	33.432	5.593	732	113.031
<b>CANTABRIA</b>	<b>13.643</b>	<b>74.459</b>	<b>34.479</b>	<b>3.710</b>	<b>960</b>	<b>127.251</b>
Santander	13.643	74.459	34.479	3.710	960	127.251
<b>CASTILLA-LEON</b>	<b>43.298</b>	<b>357.681</b>	<b>156.611</b>	<b>16.649</b>	<b>3.788</b>	<b>578.027</b>
Avila	2.568	23.250	11.043	1.181	241	38.283
Burgos	4.489	52.991	21.440	2.442	386	81.748
León	12.289	87.510	36.897	3.734	889	141.319
Palencia	3.660	23.288	11.631	1.245	338	40.162
Salamanca	4.264	46.823	20.527	2.246	636	74.496
Segovia	2.140	19.533	9.112	957	168	31.910
Soria	1.285	14.789	5.797	564	148	22.583
Valladolid	9.127	56.701	25.893	2.765	612	95.098
Zamora	3.476	32.796	14.271	1.515	370	52.428
<b>CASTILLA-LA MANCHA</b>	<b>33.430</b>	<b>190.178</b>	<b>92.717</b>	<b>11.256</b>	<b>2.153</b>	<b>329.734</b>
Albacete	5.869	38.353	18.461	2.220	512	65.415
Ciudad Real	11.457	48.309	26.830	3.465	686	90.747
Cuenca	3.669	25.777	11.769	1.311	288	42.814
Guadalajara	3.891	19.583	8.413	1.072	164	33.123
Toledo	8.544	58.156	27.244	3.188	503	97.635
<b>CATALUÑA</b>	<b>164.460</b>	<b>912.261</b>	<b>377.719</b>	<b>33.501</b>	<b>1.822</b>	<b>1.489.763</b>
Barcelona	129.806	683.376	282.013	24.845	1.422	1.121.462
Girona	11.426	87.534	34.552	2.849	100	136.461
Lleida	9.636	54.416	25.020	2.233	87	91.392
Tarragona	13.592	86.935	36.134	3.574	213	140.448
<b>C.VALENCIANA</b>	<b>89.652</b>	<b>491.015</b>	<b>228.023</b>	<b>26.587</b>	<b>2.541</b>	<b>837.818</b>
Alicante	23.826	161.033	72.340	8.826	1.035	267.060
Castellón	10.280	71.986	29.055	3.112	254	114.687
Valencia	55.546	257.996	126.628	14.649	1.252	456.071
<b>EXTREMADURA</b>	<b>21.086</b>	<b>110.825</b>	<b>59.790</b>	<b>8.302</b>	<b>1.497</b>	<b>201.500</b>
Badajoz	12.958	60.776	35.400	5.208	1.062	115.404
Cáceres	8.128	50.049	24.390	3.094	435	86.096
<b>GALICIA</b>	<b>67.095</b>	<b>435.286</b>	<b>178.982</b>	<b>19.743</b>	<b>5.286</b>	<b>706.392</b>
A Coruña	26.063	159.568	69.387	8.058	1.938	265.014
Lugo	9.281	79.565	29.794	2.607	683	121.930
Ourense	9.150	70.506	26.243	2.423	1.078	109.400
Pontevedra	22.601	125.647	53.558	6.655	1.587	210.048
<b>MADRID</b>	<b>68.890</b>	<b>556.963</b>	<b>247.869</b>	<b>26.374</b>	<b>3.540</b>	<b>903.636</b>
Madrid	68.890	556.963	247.869	26.374	3.540	903.636
<b>MURCIA</b>	<b>30.195</b>	<b>117.829</b>	<b>56.606</b>	<b>8.186</b>	<b>650</b>	<b>213.466</b>
Murcia	30.195	117.829	56.606	8.186	650	213.466
<b>NAVARRA</b>	<b>10.913</b>	<b>71.123</b>	<b>28.572</b>	<b>3.172</b>	<b>517</b>	<b>114.297</b>
Navarra	10.913	71.123	28.572	3.172	517	114.297
<b>PAIS VASCO</b>	<b>44.367</b>	<b>287.788</b>	<b>127.758</b>	<b>12.635</b>	<b>2.955</b>	<b>475.503</b>
Araba/Álava	5.464	38.303	14.822	1.444	234	60.267
Gipuzkoa	15.871	99.178	40.938	3.982	884	160.853
Bizkaia	23.032	150.307	71.998	7.209	1.837	254.383
<b>LA RIOJA</b>	<b>5.765</b>	<b>38.592</b>	<b>15.381</b>	<b>1.523</b>	<b>238</b>	<b>61.499</b>
Logroño	5.765	38.592	15.381	1.523	238	61.499
<b>CEUTA</b>	<b>763</b>	<b>3.769</b>	<b>2.521</b>	<b>435</b>	<b>60</b>	<b>7.548</b>
<b>MELILLA</b>	<b>1.101</b>	<b>2.974</b>	<b>2.273</b>	<b>497</b>	<b>57</b>	<b>6.902</b>
<b>TOTAL</b>	<b>902.472</b>	<b>4.900.698</b>	<b>2.240.375</b>	<b>256.962</b>	<b>37.932</b>	<b>8.338.439</b>

Cuadro II.20.5

## NUMERO DE PENSIONES EN VIGOR EN 1-01-09

COMUNIDADES AUTONOMAS	INCAPACIDAD PERMANENTE	JUBILACION	VIUDEDAD	ORFANDAD	F.FAMILIAR	TOTAL
<b>ANDALUCIA</b>	<b>204.775</b>	<b>714.967</b>	<b>366.706</b>	<b>53.743</b>	<b>7.434</b>	<b>1.347.625</b>
Almería	8.668	50.834	25.989	3.731	324	89.546
Cádiz	30.863	86.187	51.864	8.159	1.475	178.548
Córdoba	15.377	94.317	42.279	5.712	910	158.595
Granada	25.007	93.846	43.469	6.052	839	169.213
Huelva	12.925	44.056	24.232	3.454	509	85.176
Jaén	16.895	70.034	36.034	4.928	581	128.472
Málaga	36.878	112.969	58.588	8.867	1.035	218.337
Sevilla	58.162	162.724	84.251	12.840	1.761	319.738
<b>ARAGON</b>	<b>23.206</b>	<b>170.775</b>	<b>74.540</b>	<b>7.033</b>	<b>1.109</b>	<b>276.663</b>
Huesca	4.048	28.846	13.758	1.225	138	48.015
Teruel	2.455	24.012	9.190	806	108	36.571
Zaragoza	16.703	117.917	51.592	5.002	863	192.077
<b>ASTURIAS</b>	<b>35.466</b>	<b>163.928</b>	<b>84.636</b>	<b>7.584</b>	<b>1.537</b>	<b>293.151</b>
Oviedo	35.466	163.928	84.636	7.584	1.537	293.151
<b>ILLES BALEARS</b>	<b>18.787</b>	<b>95.549</b>	<b>42.519</b>	<b>4.650</b>	<b>150</b>	<b>161.655</b>
Baleares	18.787	95.549	42.519	4.650	150	161.655
<b>CANARIAS</b>	<b>30.295</b>	<b>129.352</b>	<b>69.712</b>	<b>12.755</b>	<b>1.616</b>	<b>243.730</b>
Las Palmas	18.299	65.755	35.687	7.115	892	127.748
S.C.Tenerife	11.996	63.597	34.025	5.640	724	115.982
<b>CANTABRIA</b>	<b>13.956</b>	<b>75.294</b>	<b>34.747</b>	<b>3.746</b>	<b>983</b>	<b>128.726</b>
Santander	13.956	75.294	34.747	3.746	983	128.726
<b>CASTILLA-LEON</b>	<b>43.263</b>	<b>360.273</b>	<b>157.216</b>	<b>16.816</b>	<b>3.718</b>	<b>581.286</b>
Avila	2.543	23.205	11.000	1.178	229	38.155
Burgos	4.538	53.750	21.503	2.483	381	82.655
León	12.346	87.421	37.040	3.743	875	141.425
Palencia	3.705	23.446	11.611	1.237	323	40.322
Salamanca	4.241	47.256	20.653	2.273	630	75.053
Segovia	2.110	19.594	9.159	956	171	31.990
Soria	1.240	14.726	5.781	562	147	22.456
Valladolid	9.073	58.211	26.171	2.823	600	96.878
Zamora	3.467	32.664	14.298	1.561	362	52.352
<b>CASTILLA-LA MANCHA</b>	<b>34.856</b>	<b>191.933</b>	<b>93.622</b>	<b>11.472</b>	<b>2.156</b>	<b>334.039</b>
Albacete	6.181	38.667	18.657	2.308	518	66.331
Ciudad Real	11.965	48.634	26.945	3.501	694	91.739
Cuenca	3.755	25.692	11.736	1.307	291	42.781
Guadalajara	4.119	19.873	8.546	1.086	158	33.782
Toledo	8.836	59.067	27.738	3.270	495	99.406
<b>CATALUÑA</b>	<b>165.165</b>	<b>930.520</b>	<b>381.234</b>	<b>34.273</b>	<b>1.764</b>	<b>1.512.956</b>
Barcelona	130.023	698.169	284.339	25.197	1.384	1.139.112
Girona	11.698	88.844	35.104	3.037	91	138.774
Lleida	9.642	54.767	25.077	2.306	85	91.877
Tarragona	13.802	88.740	36.714	3.733	204	143.193
<b>C.VALENCIANA</b>	<b>92.050</b>	<b>502.482</b>	<b>230.649</b>	<b>27.091</b>	<b>2.500</b>	<b>854.772</b>
Alicante	24.071	165.143	73.599	8.973	1.031	272.817
Castellón	10.584	73.091	29.293	3.184	252	116.404
Valencia	57.395	264.248	127.757	14.934	1.217	465.551
<b>EXTREMADURA</b>	<b>21.676</b>	<b>112.228</b>	<b>60.141</b>	<b>8.325</b>	<b>1.489</b>	<b>203.859</b>
Badajoz	13.231	61.715	35.566	5.298	1.047	116.857
Cáceres	8.445	50.513	24.575	3.027	442	87.002
<b>GALICIA</b>	<b>68.104</b>	<b>439.179</b>	<b>180.783</b>	<b>19.933</b>	<b>5.367</b>	<b>713.366</b>
A Coruña	26.690	162.036	70.274	8.177	1.967	269.144
Lugo	9.286	79.071	29.896	2.631	702	121.586
Ourense	9.266	70.225	26.328	2.396	1.102	109.317
Pontevedra	22.862	127.847	54.285	6.729	1.596	213.319
<b>MADRID</b>	<b>70.446</b>	<b>576.001</b>	<b>250.889</b>	<b>26.790</b>	<b>3.489</b>	<b>927.615</b>
Madrid	70.446	576.001	250.889	26.790	3.489	927.615
<b>MURCIA</b>	<b>30.825</b>	<b>119.387</b>	<b>57.360</b>	<b>8.276</b>	<b>649</b>	<b>216.497</b>
Murcia	30.825	119.387	57.360	8.276	649	216.497
<b>NAVARRA</b>	<b>11.161</b>	<b>72.861</b>	<b>28.760</b>	<b>3.250</b>	<b>503</b>	<b>116.535</b>
Navarra	11.161	72.861	28.760	3.250	503	116.535
<b>PAIS VASCO</b>	<b>44.670</b>	<b>294.818</b>	<b>129.319</b>	<b>12.748</b>	<b>2.878</b>	<b>484.433</b>
Araba/Álava	5.456	39.667	15.042	1.464	218	61.847
Gipuzkoa	15.802	101.775	41.428	4.042	853	163.900
Bizkaia	23.412	153.376	72.849	7.242	1.807	258.686
<b>LA RIOJA</b>	<b>5.686</b>	<b>39.372</b>	<b>15.566</b>	<b>1.544</b>	<b>226</b>	<b>62.394</b>
Logroño	5.686	39.372	15.566	1.544	226	62.394
<b>CEUTA</b>	<b>801</b>	<b>3.779</b>	<b>2.547</b>	<b>456</b>	<b>50</b>	<b>7.633</b>
<b>MELILLA</b>	<b>1.103</b>	<b>2.993</b>	<b>2.313</b>	<b>527</b>	<b>56</b>	<b>6.992</b>
<b>TOTAL</b>	<b>916.291</b>	<b>4.995.691</b>	<b>2.263.259</b>	<b>261.012</b>	<b>37.674</b>	<b>8.473.927</b>

Cuadro II.20.6

## NUMERO DE PENSIONES EN VIGOR EN 1-01-10

COMUNIDADES AUTONOMAS	INCAPACIDAD PERMANENTE	JUBILACION	VIUDEDAD	ORFANDAD	F.FAMILIAR	TOTAL
<b>ANDALUCIA</b>	<b>207.544</b>	<b>730.187</b>	<b>370.634</b>	<b>54.708</b>	<b>7.502</b>	<b>1.370.575</b>
Almería	8.826	51.688	26.273	3.838	317	90.942
Cádiz	32.256	88.667	52.372	8.219	1.575	183.089
Córdoba	15.616	95.327	42.631	5.827	949	160.350
Granada	25.183	95.264	43.961	6.169	853	171.430
Huelva	12.680	45.124	24.420	3.551	497	86.272
Jaén	18.297	70.458	36.389	5.018	569	130.731
Málaga	36.830	116.564	59.338	9.096	1.022	222.850
Sevilla	57.856	167.095	85.250	12.990	1.720	324.911
<b>ARAGON</b>	<b>23.388</b>	<b>172.839</b>	<b>75.032</b>	<b>7.285</b>	<b>1.103</b>	<b>279.647</b>
Huesca	4.251	28.980	13.786	1.283	140	48.440
Teruel	2.556	23.864	9.150	837	110	36.517
Zaragoza	16.581	119.995	52.096	5.165	853	194.690
<b>ASTURIAS</b>	<b>35.123</b>	<b>165.193</b>	<b>84.807</b>	<b>7.602</b>	<b>1.545</b>	<b>294.270</b>
Oviedo	35.123	165.193	84.807	7.602	1.545	294.270
<b>ILLES BALEARS</b>	<b>18.919</b>	<b>97.950</b>	<b>42.851</b>	<b>4.890</b>	<b>149</b>	<b>164.759</b>
Baleares	18.919	97.950	42.851	4.890	149	164.759
<b>CANARIAS</b>	<b>30.961</b>	<b>134.041</b>	<b>70.954</b>	<b>12.976</b>	<b>1.653</b>	<b>250.585</b>
Las Palmas	18.599	68.357	36.366	7.250	916	131.488
S.C.Tenerife	12.362	65.684	34.588	5.726	737	119.097
<b>CANTABRIA</b>	<b>14.084</b>	<b>76.195</b>	<b>35.020</b>	<b>3.776</b>	<b>987</b>	<b>130.062</b>
Santander	14.084	76.195	35.020	3.776	987	130.062
<b>CASTILLA-LEON</b>	<b>43.759</b>	<b>363.756</b>	<b>157.684</b>	<b>16.864</b>	<b>3.686</b>	<b>585.749</b>
Avila	2.549	23.421	10.968	1.189	224	38.351
Burgos	4.586	54.468	21.709	2.549	387	83.699
León	12.659	87.191	37.185	3.715	860	141.610
Palencia	3.768	23.677	11.588	1.234	319	40.586
Salamanca	4.291	47.684	20.739	2.250	626	75.590
Segovia	2.096	19.700	9.192	975	168	32.131
Soria	1.227	14.740	5.753	553	137	22.410
Valladolid	9.117	60.439	26.269	2.848	604	99.277
Zamora	3.466	32.436	14.281	1.551	361	52.095
<b>CASTILLA-LA MANCHA</b>	<b>36.560</b>	<b>193.871</b>	<b>94.432</b>	<b>11.771</b>	<b>2.182</b>	<b>338.816</b>
Albacete	6.418	38.988	18.749	2.336	526	67.017
Ciudad Real	12.743	48.784	27.115	3.581	713	92.936
Cuenca	3.944	25.656	11.793	1.342	284	43.019
Guadalajara	4.369	20.329	8.699	1.145	157	34.699
Toledo	9.086	60.114	28.076	3.367	502	101.145
<b>CATALUÑA</b>	<b>166.498</b>	<b>952.099</b>	<b>384.080</b>	<b>35.434</b>	<b>1.719</b>	<b>1.539.830</b>
Barcelona	130.925	715.885	286.064	26.077	1.360	1.160.311
Girona	11.791	90.335	35.432	3.148	88	140.794
Lleida	9.780	55.139	25.237	2.359	81	92.596
Tarragona	14.002	90.740	37.347	3.850	190	146.129
<b>C.VALENCIANA</b>	<b>94.770</b>	<b>514.638</b>	<b>232.913</b>	<b>27.836</b>	<b>2.510</b>	<b>872.667</b>
Alicante	24.479	169.445	74.578	9.187	1.068	278.757
Castellón	11.050	74.217	29.513	3.293	242	118.315
Valencia	59.241	270.976	128.822	15.356	1.200	475.595
<b>EXTREMADURA</b>	<b>22.179</b>	<b>113.386</b>	<b>60.626</b>	<b>8.375</b>	<b>1.535</b>	<b>206.101</b>
Badajoz	13.320	62.514	35.910	5.349	1.079	118.172
Cáceres	8.859	50.872	24.716	3.026	456	87.929
<b>GALICIA</b>	<b>68.868</b>	<b>442.543</b>	<b>182.203</b>	<b>20.045</b>	<b>5.499</b>	<b>719.158</b>
A Coruña	27.086	164.079	70.920	8.165	2.010	272.260
Lugo	9.229	78.438	29.979	2.621	726	120.993
Ourense	9.507	69.994	26.367	2.457	1.104	109.429
Pontevedra	23.046	130.032	54.937	6.802	1.659	216.476
<b>MADRID</b>	<b>72.641</b>	<b>597.074</b>	<b>253.427</b>	<b>27.365</b>	<b>3.447</b>	<b>953.954</b>
Madrid	72.641	597.074	253.427	27.365	3.447	953.954
<b>MURCIA</b>	<b>31.883</b>	<b>121.263</b>	<b>58.083</b>	<b>8.554</b>	<b>638</b>	<b>220.421</b>
Murcia	31.883	121.263	58.083	8.554	638	220.421
<b>NAVARRA</b>	<b>11.307</b>	<b>74.365</b>	<b>28.887</b>	<b>3.362</b>	<b>503</b>	<b>118.424</b>
Navarra	11.307	74.365	28.887	3.362	503	118.424
<b>PAIS VASCO</b>	<b>44.731</b>	<b>300.761</b>	<b>130.460</b>	<b>12.995</b>	<b>2.823</b>	<b>491.770</b>
Araba/Álava	5.555	40.715	15.319	1.505	218	63.312
Gipuzkoa	15.666	104.209	41.972	4.081	826	166.754
Bizkaia	23.510	155.837	73.169	7.409	1.779	261.704
<b>LA RIOJA</b>	<b>5.667</b>	<b>40.110</b>	<b>15.713</b>	<b>1.590</b>	<b>224</b>	<b>63.304</b>
Logroño	5.667	40.110	15.713	1.590	224	63.304
<b>CEUTA</b>	<b>807</b>	<b>3.803</b>	<b>2.559</b>	<b>464</b>	<b>52</b>	<b>7.685</b>
<b>MELILLA</b>	<b>1.142</b>	<b>3.038</b>	<b>2.322</b>	<b>544</b>	<b>53</b>	<b>7.099</b>
<b>TOTAL</b>	<b>930.831</b>	<b>5.097.112</b>	<b>2.282.687</b>	<b>266.436</b>	<b>37.810</b>	<b>8.614.876</b>

Cuadro II.20.7

## NUMERO DE PENSIONES EN VIGOR EN 1-01-11

COMUNIDADES AUTONOMAS	INCAPACIDAD PERMANENTE	JUBILACION	VIUDEDAD	ORFANDAD	F.FAMILIAR	TOTAL
<b>ANDALUCIA</b>	<b>207.245</b>	<b>746.582</b>	<b>374.487</b>	<b>55.313</b>	<b>7.715</b>	<b>1.391.342</b>
Almería	8.714	52.651	26.655	3.861	337	92.218
Cádiz	33.142	91.164	52.844	8.306	1.618	187.074
Córdoba	15.536	96.385	42.986	5.866	954	161.727
Granada	24.764	96.931	44.329	6.293	889	173.206
Huelva	12.521	46.215	24.578	3.575	501	87.390
Jaén	19.339	70.932	36.757	5.048	579	132.655
Málaga	36.140	120.663	60.201	9.298	1.074	227.376
Sevilla	57.089	171.641	86.137	13.066	1.763	329.696
<b>ARAGON</b>	<b>23.732</b>	<b>174.935</b>	<b>75.553</b>	<b>7.459</b>	<b>1.046</b>	<b>282.725</b>
Huesca	4.485	29.221	13.844	1.317	132	48.999
Teruel	2.613	23.653	9.177	846	107	36.396
Zaragoza	16.634	122.061	52.532	5.296	807	197.330
<b>ASTURIAS</b>	<b>34.420</b>	<b>166.931</b>	<b>85.113</b>	<b>7.712</b>	<b>1.537</b>	<b>295.713</b>
Oviedo	34.420	166.931	85.113	7.712	1.537	295.713
<b>ILLES BALEARS</b>	<b>18.858</b>	<b>100.536</b>	<b>43.172</b>	<b>5.033</b>	<b>147</b>	<b>167.746</b>
Baleares	18.858	100.536	43.172	5.033	147	167.746
<b>CANARIAS</b>	<b>31.460</b>	<b>139.236</b>	<b>72.324</b>	<b>13.132</b>	<b>1.666</b>	<b>257.818</b>
Las Palmas	18.548	71.104	37.019	7.344	938	134.953
S.C.Tenerife	12.912	68.132	35.305	5.788	728	122.865
<b>CANTABRIA</b>	<b>14.075</b>	<b>77.300</b>	<b>35.303</b>	<b>3.847</b>	<b>1.016</b>	<b>131.541</b>
Santander	14.075	77.300	35.303	3.847	1.016	131.541
<b>CASTILLA-LEON</b>	<b>43.898</b>	<b>366.047</b>	<b>158.369</b>	<b>17.088</b>	<b>3.647</b>	<b>589.049</b>
Avila	2.569	23.416	10.929	1.179	213	38.306
Burgos	4.588	55.122	21.757	2.581	384	84.432
León	12.706	87.191	37.375	3.758	840	141.870
Palencia	3.760	23.791	11.607	1.255	314	40.727
Salamanca	4.331	47.974	20.877	2.300	627	76.109
Segovia	2.104	19.633	9.237	982	159	32.115
Soria	1.287	14.700	5.760	557	138	22.442
Valladolid	9.147	61.917	26.552	2.926	600	101.142
Zamora	3.406	32.303	14.275	1.550	372	51.906
<b>CASTILLA-LA MANCHA</b>	<b>37.698</b>	<b>195.775</b>	<b>95.183</b>	<b>11.968</b>	<b>2.160</b>	<b>342.784</b>
Albacete	6.585	39.432	18.858	2.429	516	67.820
Ciudad Real	13.248	49.017	27.307	3.589	709	93.870
Cuenca	4.009	25.557	11.813	1.371	290	43.040
Guadalajara	4.521	20.698	8.860	1.173	152	35.404
Toledo	9.335	61.071	28.345	3.406	493	102.650
<b>CATALUÑA</b>	<b>167.032</b>	<b>974.619</b>	<b>386.885</b>	<b>36.558</b>	<b>1.640</b>	<b>1.566.734</b>
Barcelona	131.129	734.177	288.108	26.744	1.300	1.181.458
Girona	11.930	92.074	35.781	3.325	79	143.189
Lleida	9.970	55.739	25.323	2.428	78	93.538
Tarragona	14.003	92.629	37.673	4.061	183	148.549
<b>C.VALENCIANA</b>	<b>95.748</b>	<b>527.043</b>	<b>235.200</b>	<b>28.465</b>	<b>2.531</b>	<b>888.987</b>
Alicante	24.640	173.781	75.341	9.362	1.120	284.244
Castellón	11.312	75.503	29.766	3.404	225	120.210
Valencia	59.796	277.759	130.093	15.699	1.186	484.533
<b>EXTREMADURA</b>	<b>22.470</b>	<b>114.547</b>	<b>60.941</b>	<b>8.364</b>	<b>1.525</b>	<b>207.847</b>
Badajoz	13.349	63.367	36.059	5.337	1.086	119.198
Cáceres	9.121	51.180	24.882	3.027	439	88.649
<b>GALICIA</b>	<b>69.503</b>	<b>446.334</b>	<b>183.342</b>	<b>20.085</b>	<b>5.563</b>	<b>724.827</b>
A Coruña	27.178	166.451	71.377	8.133	2.027	275.166
Lugo	9.362	77.842	30.096	2.641	732	120.673
Ourense	9.468	69.723	26.421	2.490	1.124	109.226
Pontevedra	23.495	132.318	55.448	6.821	1.680	219.762
<b>MADRID</b>	<b>73.681</b>	<b>618.521</b>	<b>255.973</b>	<b>27.797</b>	<b>3.292</b>	<b>979.264</b>
Madrid	73.681	618.521	255.973	27.797	3.292	979.264
<b>MURCIA</b>	<b>32.470</b>	<b>124.063</b>	<b>58.797</b>	<b>8.687</b>	<b>664</b>	<b>224.681</b>
Murcia	32.470	124.063	58.797	8.687	664	224.681
<b>NAVARRA</b>	<b>11.340</b>	<b>76.126</b>	<b>29.006</b>	<b>3.370</b>	<b>490</b>	<b>120.332</b>
Navarra	11.340	76.126	29.006	3.370	490	120.332
<b>PAIS VASCO</b>	<b>44.374</b>	<b>307.022</b>	<b>131.641</b>	<b>13.020</b>	<b>2.676</b>	<b>498.733</b>
Araba/Álava	5.554	41.811	15.451	1.495	217	64.528
Gipuzkoa	15.338	106.646	42.290	4.102	787	169.163
Bizkaia	23.482	158.565	73.900	7.423	1.672	265.042
<b>LA RIOJA</b>	<b>5.592</b>	<b>40.810</b>	<b>15.824</b>	<b>1.575</b>	<b>220</b>	<b>64.021</b>
Logroño	5.592	40.810	15.824	1.575	220	64.021
<b>CEUTA</b>	<b>809</b>	<b>3.843</b>	<b>2.610</b>	<b>462</b>	<b>46</b>	<b>7.770</b>
<b>MELILLA</b>	<b>1.109</b>	<b>3.094</b>	<b>2.337</b>	<b>553</b>	<b>47</b>	<b>7.140</b>
<b>TOTAL</b>	<b>935.514</b>	<b>5.203.364</b>	<b>2.302.060</b>	<b>270.488</b>	<b>37.628</b>	<b>8.749.054</b>

Cuadro II.20.8

## NUMERO DE PENSIONES EN VIGOR EN 1-01-12

COMUNIDADES AUTONOMAS	INCAPACIDAD PERMANENTE	JUBILACION	VIUDEDAD	ORFANDAD	F.FAMILIAR	TOTAL
<b>ANDALUCIA</b>	<b>207.675</b>	<b>759.724</b>	<b>377.952</b>	<b>56.255</b>	<b>8.051</b>	<b>1.409.657</b>
Almería	8.617	53.560	26.903	4.008	339	<b>93.427</b>
Cádiz	34.063	93.361	53.398	8.357	1.676	<b>190.855</b>
Córdoba	15.666	96.687	43.249	5.948	992	<b>162.542</b>
Granada	24.351	98.219	44.670	6.384	939	<b>174.563</b>
Huelva	12.479	47.223	24.757	3.659	532	<b>88.650</b>
Jaén	19.879	70.998	36.978	5.123	593	<b>133.571</b>
Málaga	35.622	124.373	60.967	9.552	1.149	<b>231.663</b>
Sevilla	56.998	175.303	87.030	13.224	1.831	<b>334.386</b>
<b>ARAGON</b>	<b>24.130</b>	<b>176.742</b>	<b>75.783</b>	<b>7.552</b>	<b>1.024</b>	<b>285.231</b>
Huesca	4.713	29.368	13.853	1.359	133	<b>49.426</b>
Teruel	2.750	23.419	9.146	850	99	<b>36.264</b>
Zaragoza	16.667	123.955	52.784	5.343	792	<b>199.541</b>
<b>ASTURIAS</b>	<b>33.858</b>	<b>168.430</b>	<b>85.235</b>	<b>7.774</b>	<b>1.510</b>	<b>296.807</b>
Oviedo	33.858	168.430	85.235	7.774	1.510	<b>296.807</b>
<b>ILLES BALEARS</b>	<b>18.767</b>	<b>103.323</b>	<b>43.590</b>	<b>5.137</b>	<b>140</b>	<b>170.957</b>
Baleares	18.767	103.323	43.590	5.137	140	<b>170.957</b>
<b>CANARIAS</b>	<b>32.173</b>	<b>143.704</b>	<b>73.542</b>	<b>13.309</b>	<b>1.709</b>	<b>264.437</b>
Las Palmas	18.918	73.640	37.715	7.524	989	<b>138.786</b>
S.C.Tenerife	13.255	70.064	35.827	5.785	720	<b>125.651</b>
<b>CANTABRIA</b>	<b>14.074</b>	<b>78.202</b>	<b>35.515</b>	<b>3.892</b>	<b>1.041</b>	<b>132.724</b>
Santander	14.074	78.202	35.515	3.892	1.041	<b>132.724</b>
<b>CASTILLA-LEON</b>	<b>44.000</b>	<b>368.144</b>	<b>158.672</b>	<b>17.221</b>	<b>3.665</b>	<b>591.702</b>
Avila	2.658	23.337	10.902	1.188	206	<b>38.291</b>
Burgos	4.621	55.568	21.825	2.589	385	<b>84.988</b>
León	12.600	87.306	37.427	3.792	869	<b>141.994</b>
Palencia	3.749	23.958	11.550	1.260	313	<b>40.830</b>
Salamanca	4.394	48.313	20.945	2.300	632	<b>76.584</b>
Segovia	2.077	19.735	9.190	988	156	<b>32.146</b>
Soria	1.311	14.735	5.730	575	126	<b>22.477</b>
Valladolid	9.272	63.114	26.831	2.968	597	<b>102.782</b>
Zamora	3.318	32.078	14.272	1.561	381	<b>51.610</b>
<b>CASTILLA-LA MANCHA</b>	<b>39.072</b>	<b>197.330</b>	<b>95.625</b>	<b>12.208</b>	<b>2.230</b>	<b>346.465</b>
Albacete	6.856	39.685	18.952	2.474	550	<b>68.517</b>
Ciudad Real	13.752	49.277	27.313	3.656	742	<b>94.740</b>
Cuenca	4.194	25.386	11.819	1.397	305	<b>43.101</b>
Guadalajara	4.731	21.002	9.012	1.195	145	<b>36.085</b>
Toledo	9.539	61.980	28.529	3.486	488	<b>104.022</b>
<b>CATALUÑA</b>	<b>168.792</b>	<b>994.816</b>	<b>389.641</b>	<b>37.797</b>	<b>1.570</b>	<b>1.592.616</b>
Barcelona	132.237	750.599	290.120	27.669	1.233	<b>1.201.858</b>
Girona	12.143	93.603	36.073	3.463	79	<b>145.361</b>
Lleida	10.037	56.048	25.420	2.471	75	<b>94.051</b>
Tarragona	14.375	94.566	38.028	4.194	183	<b>151.346</b>
<b>C.VALENCIANA</b>	<b>96.261</b>	<b>538.059</b>	<b>237.509</b>	<b>29.135</b>	<b>2.580</b>	<b>903.544</b>
Alicante	24.476	177.370	76.277	9.545	1.160	<b>288.828</b>
Castellón	11.485	76.626	29.915	3.508	235	<b>121.769</b>
Valencia	60.300	284.063	131.317	16.082	1.185	<b>492.947</b>
<b>EXTREMADURA</b>	<b>22.666</b>	<b>115.339</b>	<b>61.260</b>	<b>8.427</b>	<b>1.571</b>	<b>209.263</b>
Badajoz	13.402	63.939	36.239	5.358	1.105	<b>120.043</b>
Cáceres	9.264	51.400	25.021	3.069	466	<b>89.220</b>
<b>GALICIA</b>	<b>69.788</b>	<b>450.774</b>	<b>184.732</b>	<b>20.233</b>	<b>5.688</b>	<b>731.215</b>
A Coruña	27.135	168.994	72.083	8.186	2.098	<b>278.496</b>
Lugo	9.553	77.309	30.044	2.690	762	<b>120.358</b>
Ourense	9.519	69.664	26.469	2.487	1.144	<b>109.283</b>
Pontevedra	23.581	134.807	56.136	6.870	1.684	<b>223.078</b>
<b>MADRID</b>	<b>74.631</b>	<b>637.286</b>	<b>258.542</b>	<b>28.125</b>	<b>3.203</b>	<b>1.001.787</b>
Madrid	74.631	637.286	258.542	28.125	3.203	<b>1.001.787</b>
<b>MURCIA</b>	<b>32.598</b>	<b>126.127</b>	<b>59.469</b>	<b>8.884</b>	<b>733</b>	<b>227.811</b>
Murcia	32.598	126.127	59.469	8.884	733	<b>227.811</b>
<b>NAVARRA</b>	<b>11.315</b>	<b>77.895</b>	<b>29.137</b>	<b>3.397</b>	<b>479</b>	<b>122.223</b>
Navarra	11.315	77.895	29.137	3.397	479	<b>122.223</b>
<b>PAIS VASCO</b>	<b>44.245</b>	<b>312.556</b>	<b>132.799</b>	<b>13.083</b>	<b>2.627</b>	<b>505.310</b>
Araba/Álava	5.724	42.758	15.678	1.495	212	<b>65.867</b>
Gipuzkoa	15.142	108.758	42.708	4.153	765	<b>171.526</b>
Bizkaia	23.379	161.040	74.413	7.435	1.650	<b>267.917</b>
<b>LA RIOJA</b>	<b>5.519</b>	<b>41.385</b>	<b>15.942</b>	<b>1.572</b>	<b>216</b>	<b>64.634</b>
Logroño	5.519	41.385	15.942	1.572	216	<b>64.634</b>
<b>CEUTA</b>	<b>802</b>	<b>3.879</b>	<b>2.609</b>	<b>495</b>	<b>44</b>	<b>7.829</b>
<b>MELILLA</b>	<b>1.124</b>	<b>3.136</b>	<b>2.342</b>	<b>581</b>	<b>40</b>	<b>7.223</b>
<b>TOTAL</b>	<b>941.490</b>	<b>5.296.851</b>	<b>2.319.896</b>	<b>275.077</b>	<b>38.121</b>	<b>8.871.435</b>

SISTEMA DE LA SEGURIDAD SOCIAL  
 RELACION NUMERO DE PENSIONES / POBLACION

Gráfico II.9

Año 1991

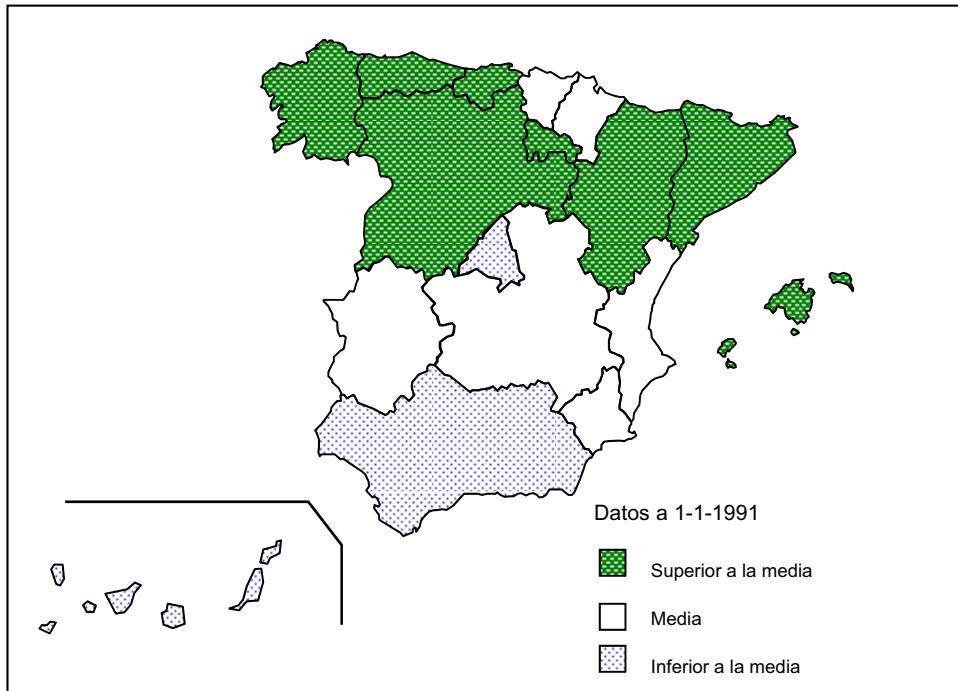

Año 2012

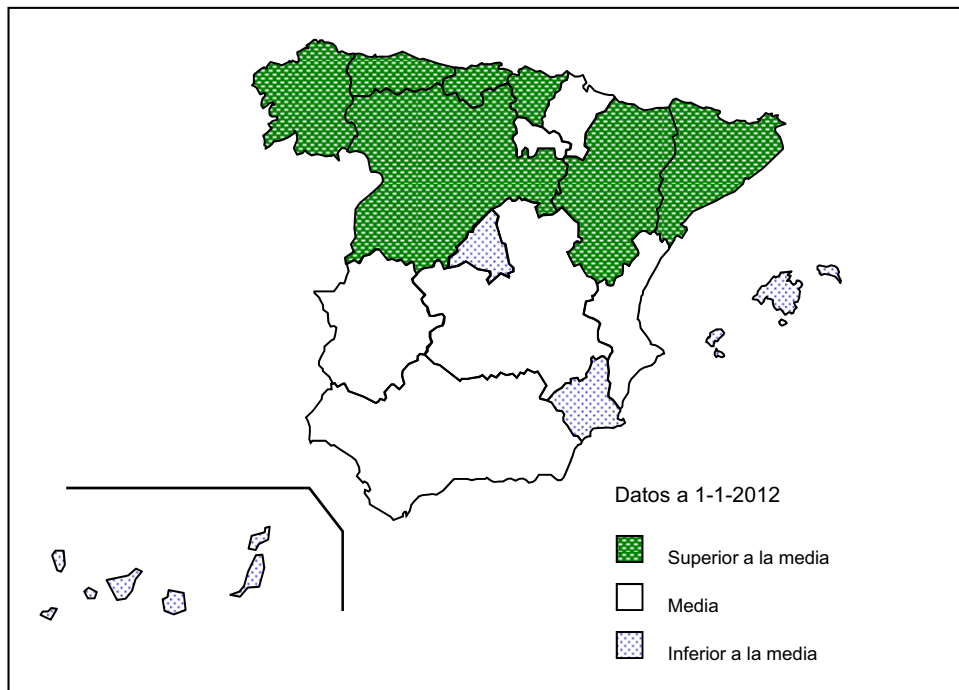

## PENSION MEDIA MENSUAL EN VIGOR EN 1 DE ENERO (euros/mes)

COMUNIDADES AUTONOMAS	1990	1991	1992	1993	1994	1995
<b>ANDALUCIA</b>	<b>238,36</b>	<b>270,84</b>	<b>293,42</b>	<b>313,93</b>	<b>333,33</b>	<b>353,84</b>
Almería	217,59	245,80	263,79	281,21	296,99	313,74
Cádiz	256,64	292,15	318,48	341,62	363,82	387,51
Córdoba	229,02	259,21	279,36	297,64	315,56	332,98
Granada	231,36	262,60	284,06	303,67	321,61	341,14
Huelva	251,76	286,70	310,75	332,94	353,86	375,93
Jaén	227,59	258,75	279,16	298,04	317,09	335,47
Málaga	237,11	269,79	293,69	315,12	334,67	355,85
Sevilla	245,72	279,61	303,32	324,74	344,64	366,92
<b>ARAGON</b>	<b>256,92</b>	<b>291,71</b>	<b>315,82</b>	<b>338,00</b>	<b>359,20</b>	<b>382,78</b>
Huesca	251,90	285,72	307,64	327,50	347,13	367,06
Teruel	249,69	282,65	304,99	324,22	341,80	362,51
Zaragoza	260,09	295,58	320,74	344,26	366,65	391,85
<b>ASTURIAS</b>	<b>303,90</b>	<b>345,50</b>	<b>375,05</b>	<b>402,20</b>	<b>424,55</b>	<b>452,12</b>
Oviedo	303,90	345,50	375,05	402,20	424,55	452,12
<b>ILLES BALEARS</b>	<b>231,51</b>	<b>261,53</b>	<b>281,38</b>	<b>301,23</b>	<b>318,85</b>	<b>339,06</b>
Baleares	231,51	261,53	281,38	301,23	318,85	339,06
<b>CANARIAS</b>	<b>244,36</b>	<b>277,22</b>	<b>300,95</b>	<b>321,82</b>	<b>341,73</b>	<b>362,55</b>
Las Palmas	250,71	283,38	307,55	328,82	348,34	369,50
S.C.Tenerife	237,64	270,68	293,91	314,36	334,69	355,14
<b>CANTABRIA</b>	<b>260,50</b>	<b>293,85</b>	<b>318,38</b>	<b>340,22</b>	<b>360,99</b>	<b>384,14</b>
Santander	260,50	293,85	318,38	340,22	360,99	384,14
<b>CASTILLA-LEON</b>	<b>248,66</b>	<b>282,14</b>	<b>304,16</b>	<b>325,00</b>	<b>344,04</b>	<b>364,90</b>
Ávila	233,08	264,92	284,04	301,11	317,75	334,48
Burgos	243,30	275,54	297,19	317,92	337,62	359,68
León	256,82	291,22	313,18	335,83	354,73	376,42
Palencia	258,42	292,27	316,14	338,50	357,36	378,17
Salamanca	241,50	274,18	295,28	314,29	332,36	351,32
Segovia	242,01	274,74	296,59	316,62	336,18	356,20
Soria	236,70	268,41	288,18	306,81	326,20	344,72
Valladolid	272,07	309,43	336,17	360,17	382,61	408,01
Zamora	225,42	255,50	273,92	290,59	306,75	323,28
<b>CASTILLA-LA MANCHA</b>	<b>242,20</b>	<b>275,05</b>	<b>296,07</b>	<b>315,00</b>	<b>332,94</b>	<b>352,13</b>
Albacete	234,92	266,82	286,96	305,08	322,67	340,75
Ciudad Real	252,47	286,62	309,03	329,30	347,60	367,87
Cuenca	233,46	264,88	283,41	300,86	317,31	334,89
Guadalajara	256,20	291,10	314,72	336,69	358,84	381,13
Toledo	236,82	269,02	289,68	307,56	324,71	343,43
<b>CATALUÑA</b>	<b>255,73</b>	<b>288,97</b>	<b>312,60</b>	<b>335,67</b>	<b>358,10</b>	<b>382,20</b>
Barcelona	262,12	296,39	321,26	345,87	369,68	395,33
Girona	234,07	263,68	283,55	301,91	320,37	340,10
Lleida	233,93	264,02	283,42	300,92	317,91	335,49
Tarragona	241,34	272,05	292,49	312,09	330,59	351,51
<b>C.VALENCIANA</b>	<b>231,41</b>	<b>262,75</b>	<b>284,23</b>	<b>304,44</b>	<b>323,73</b>	<b>344,19</b>
Alicante	225,38	256,38	277,79	298,03	316,65	336,54
Castellón	217,28	245,72	264,79	283,44	301,23	319,37
Valencia	239,05	271,41	293,57	314,17	334,23	355,73
<b>EXTREMADURA</b>	<b>231,37</b>	<b>263,14</b>	<b>283,70</b>	<b>301,46</b>	<b>318,12</b>	<b>334,19</b>
Badajoz	235,28	267,98	289,20	307,84	324,71	340,78
Cáceres	226,41	257,00	276,70	293,33	309,62	325,67
<b>GALICIA</b>	<b>222,01</b>	<b>250,29</b>	<b>269,00</b>	<b>286,23</b>	<b>302,14</b>	<b>319,75</b>
A Coruña	233,51	263,79	284,60	303,33	320,57	339,33
Lugo	209,60	235,47	251,24	266,29	280,11	295,39
Ourense	210,55	236,60	252,38	267,03	279,91	294,03
Pontevedra	224,35	253,14	273,04	291,24	308,39	328,01
<b>MADRID</b>	<b>289,85</b>	<b>328,33</b>	<b>356,40</b>	<b>384,39</b>	<b>408,51</b>	<b>439,00</b>
Madrid	289,85	328,33	356,40	384,39	408,51	439,00
<b>MURCIA</b>	<b>232,86</b>	<b>263,17</b>	<b>284,03</b>	<b>303,11</b>	<b>321,60</b>	<b>339,96</b>
Murcia	232,86	263,17	284,03	303,11	321,60	339,96
<b>NAVARRA</b>	<b>269,90</b>	<b>306,78</b>	<b>332,95</b>	<b>356,52</b>	<b>376,87</b>	<b>400,87</b>
Navarra	269,90	306,78	332,95	356,52	376,87	400,87
<b>PAIS VASCO</b>	<b>301,21</b>	<b>343,05</b>	<b>373,17</b>	<b>403,24</b>	<b>430,30</b>	<b>460,55</b>
Araba/Álava	276,98	315,27	343,50	372,15	399,81	428,97
Gipuzkoa	300,04	340,14	369,81	398,80	424,20	455,17
Bizkaia	306,75	350,32	381,15	412,15	440,21	470,33
<b>LA RIOJA</b>	<b>242,18</b>	<b>275,17</b>	<b>297,21</b>	<b>318,62</b>	<b>338,10</b>	<b>360,01</b>
Logroño	242,18	275,17	297,21	318,62	338,10	360,01
<b>CEUTA</b>	<b>279,52</b>	<b>315,90</b>	<b>342,63</b>	<b>368,25</b>	<b>393,33</b>	<b>422,46</b>
<b>MELILLA</b>	<b>261,82</b>	<b>299,73</b>	<b>324,22</b>	<b>348,20</b>	<b>376,41</b>	<b>401,85</b>
<b>TOTAL</b>	<b>252,36</b>	<b>286,08</b>	<b>309,54</b>	<b>331,79</b>	<b>352,50</b>	<b>375,25</b>

## PENSION MEDIA MENSUAL EN VIGOR EN 1 DE ENERO (euros/mes)

COMUNIDADES AUTONOMAS	1996	1997	1998	1999	2000	2001
<b>ANDALUCIA</b>	<b>374,85</b>	<b>386,82</b>	<b>399,99</b>	<b>411,62</b>	<b>431,95</b>	<b>455,46</b>
Almería	330,10	340,68	351,42	361,40	379,07	399,34
Cádiz	411,85	423,95	438,80	451,88	474,71	501,54
Córdoba	352,71	363,45	374,85	385,78	404,00	425,48
Granada	361,01	373,43	385,12	395,82	414,56	435,90
Huelva	397,88	409,80	421,32	432,97	452,97	477,26
Jaén	354,23	366,41	379,06	389,16	408,77	429,64
Málaga	376,99	389,44	404,50	416,62	438,06	462,46
Sevilla	389,65	401,60	415,47	427,57	448,62	473,70
<b>ARAGON</b>	<b>406,63</b>	<b>423,83</b>	<b>438,72</b>	<b>453,21</b>	<b>475,86</b>	<b>501,85</b>
Huesca	387,39	401,42	413,80	426,20	447,68	470,14
Teruel	383,07	397,09	410,10	422,60	443,39	466,05
Zaragoza	417,33	435,99	451,87	467,27	490,55	518,14
<b>ASTURIAS</b>	<b>483,19</b>	<b>505,06</b>	<b>525,08</b>	<b>542,40</b>	<b>568,03</b>	<b>598,03</b>
Oviedo	483,19	505,06	525,08	542,40	568,03	598,03
<b>ILLES BALEARS</b>	<b>360,19</b>	<b>374,76</b>	<b>387,58</b>	<b>399,85</b>	<b>419,72</b>	<b>444,16</b>
Baleares	360,19	374,76	387,58	399,85	419,72	444,16
<b>CANARIAS</b>	<b>382,86</b>	<b>395,21</b>	<b>407,85</b>	<b>419,99</b>	<b>440,13</b>	<b>462,80</b>
Las Palmas	389,71	401,42	414,84	426,65	446,03	469,09
S.C.Tenerife	375,52	388,58	400,34	412,82	433,76	456,02
<b>CANTABRIA</b>	<b>407,86</b>	<b>425,22</b>	<b>441,05</b>	<b>456,39</b>	<b>479,50</b>	<b>506,76</b>
Santander	407,86	425,22	441,05	456,39	479,50	506,76
<b>CASTILLA-LEON</b>	<b>386,89</b>	<b>401,87</b>	<b>415,58</b>	<b>428,57</b>	<b>449,86</b>	<b>474,17</b>
Ávila	352,26	363,63	373,49	384,12	402,98	423,65
Burgos	383,14	399,26	413,66	428,19	449,98	475,88
León	399,57	415,50	430,55	443,78	464,59	488,76
Palencia	399,88	414,65	428,93	442,05	463,88	487,64
Salamanca	371,00	384,48	395,78	407,16	427,27	449,66
Segovia	378,20	392,39	404,85	417,72	439,41	462,52
Soria	364,85	378,86	391,89	405,07	425,05	448,81
Valladolid	434,15	451,65	468,03	483,12	507,26	536,02
Zamora	340,57	352,45	363,19	373,00	392,27	412,64
<b>CASTILLA-LA MANCHA</b>	<b>372,05</b>	<b>384,47</b>	<b>396,40</b>	<b>408,00</b>	<b>428,55</b>	<b>451,15</b>
Albacete	359,67	370,98	381,25	392,21	411,76	433,40
Ciudad Real	389,91	401,97	414,85	426,77	447,67	470,48
Cuenca	351,56	363,90	374,04	384,18	403,25	423,81
Guadalajara	404,86	420,89	436,69	450,76	473,63	500,98
Toledo	362,35	374,77	386,54	398,19	418,90	441,25
<b>CATALUÑA</b>	<b>407,17</b>	<b>424,81</b>	<b>440,23</b>	<b>455,14</b>	<b>477,41</b>	<b>504,37</b>
Barcelona	421,81	440,52	456,99	472,91	496,12	524,38
Girona	360,76	375,51	388,36	400,35	419,20	441,88
Lleida	353,81	366,13	376,36	387,07	406,15	427,67
Tarragona	373,72	389,14	401,95	414,48	434,77	459,23
<b>C.VALENCIANA</b>	<b>365,75</b>	<b>379,94</b>	<b>393,58</b>	<b>406,66</b>	<b>426,86</b>	<b>449,98</b>
Alicante	357,04	370,65	383,40	395,51	414,72	436,58
Castellón	339,04	352,77	364,93	376,84	397,12	418,77
Valencia	378,37	392,94	407,38	421,24	441,90	466,08
<b>EXTREMADURA</b>	<b>351,94</b>	<b>362,59</b>	<b>372,84</b>	<b>382,67</b>	<b>401,89</b>	<b>422,02</b>
Badajoz	358,72	368,63	378,94	388,74	408,54	428,76
Cáceres	343,12	354,67	364,76	374,64	393,08	413,07
<b>GALICIA</b>	<b>337,72</b>	<b>349,84</b>	<b>360,99</b>	<b>371,33</b>	<b>389,67</b>	<b>410,23</b>
A Coruña	357,82	371,02	383,14	394,59	414,15	435,70
Lugo	311,02	321,73	331,20	339,66	355,54	373,41
Ourense	309,02	319,13	327,59	335,39	350,92	368,52
Pontevedra	348,31	360,57	372,75	383,89	403,37	425,48
<b>MADRID</b>	<b>469,14</b>	<b>489,09</b>	<b>507,77</b>	<b>525,68</b>	<b>550,62</b>	<b>581,57</b>
Madrid	469,14	489,09	507,77	525,68	550,62	581,57
<b>MURCIA</b>	<b>360,30</b>	<b>372,62</b>	<b>385,26</b>	<b>396,92</b>	<b>415,89</b>	<b>437,97</b>
Murcia	360,30	372,62	385,26	396,92	415,89	437,97
<b>NAVARRA</b>	<b>427,18</b>	<b>445,11</b>	<b>462,36</b>	<b>478,96</b>	<b>504,57</b>	<b>535,25</b>
Navarra	427,18	445,11	462,36	478,96	504,57	535,25
<b>PAIS VASCO</b>	<b>494,18</b>	<b>516,36</b>	<b>538,18</b>	<b>557,04</b>	<b>584,51</b>	<b>618,72</b>
Araba/Álava	460,13	484,06	505,51	526,17	555,21	589,66
Gipuzkoa	488,56	510,35	530,23	548,20	574,44	608,17
Bizkaia	504,70	526,85	549,98	569,07	597,01	631,55
<b>LA RIOJA</b>	<b>382,55</b>	<b>398,04</b>	<b>411,64</b>	<b>424,97</b>	<b>446,80</b>	<b>470,76</b>
Logroño	382,55	398,04	411,64	424,97	446,80	470,76
<b>CEUTA</b>	<b>446,22</b>	<b>459,34</b>	<b>476,76</b>	<b>489,43</b>	<b>512,88</b>	<b>541,79</b>
<b>MELILLA</b>	<b>425,99</b>	<b>437,97</b>	<b>452,95</b>	<b>463,92</b>	<b>482,10</b>	<b>506,50</b>
<b>TOTAL</b>	<b>398,99</b>	<b>414,66</b>	<b>429,43</b>	<b>443,27</b>	<b>465,06</b>	<b>490,66</b>

## PENSION MEDIA MENSUAL EN VIGOR EN 1 DE ENERO (euros/mes)

COMUNIDADES AUTONOMAS	2002	2003	2004	2005	2006	2007
<b>ANDALUCIA</b>	<b>475,52</b>	<b>501,51</b>	<b>527,06</b>	<b>557,85</b>	<b>588,75</b>	<b>617,73</b>
Almería	416,40	438,25	459,63	485,93	514,17	539,81
Cádiz	524,78	553,79	584,75	620,51	656,31	691,49
Córdoba	442,46	465,75	487,90	514,89	543,44	568,56
Granada	453,62	476,97	499,12	526,75	556,95	583,51
Huelva	496,39	522,41	549,55	579,75	611,04	641,35
Jaén	447,70	471,27	492,90	521,43	551,32	578,00
Málaga	484,89	513,36	539,85	572,09	603,99	633,63
Sevilla	495,05	522,38	550,09	582,51	612,10	641,15
<b>ARAGON</b>	<b>524,59</b>	<b>555,58</b>	<b>587,31</b>	<b>623,62</b>	<b>654,89</b>	<b>689,13</b>
Huesca	490,09	515,82	541,21	572,91	603,76	633,79
Teruel	485,49	512,36	538,32	569,34	600,09	629,59
Zaragoza	542,24	575,32	609,72	648,07	679,01	714,90
<b>ASTURIAS</b>	<b>624,30</b>	<b>656,44</b>	<b>693,94</b>	<b>732,94</b>	<b>771,01</b>	<b>807,56</b>
Oviedo	624,30	656,44	693,94	732,94	771,01	807,56
<b>ILLES BALEARS</b>	<b>463,93</b>	<b>490,09</b>	<b>517,63</b>	<b>546,95</b>	<b>575,28</b>	<b>604,13</b>
Baleares	463,93	490,09	517,63	546,95	575,28	604,13
<b>CANARIAS</b>	<b>483,34</b>	<b>509,54</b>	<b>535,80</b>	<b>567,26</b>	<b>598,73</b>	<b>627,98</b>
Las Palmas	490,29	517,64	545,50	576,73	606,59	635,18
S.C.Tenerife	475,85	500,76	525,21	556,93	590,10	620,07
<b>CANTABRIA</b>	<b>531,03</b>	<b>561,37</b>	<b>594,30</b>	<b>628,91</b>	<b>660,18</b>	<b>693,44</b>
Santander	531,03	561,37	594,30	628,91	660,18	693,44
<b>CASTILLA-LEON</b>	<b>495,29</b>	<b>522,84</b>	<b>550,09</b>	<b>582,68</b>	<b>615,27</b>	<b>646,50</b>
Avila	440,54	463,82	485,23	514,58	546,33	575,19
Burgos	498,98	528,28	559,22	594,76	628,61	663,52
León	508,83	536,98	564,36	594,82	626,44	654,23
Palencia	509,38	537,28	563,89	595,33	626,49	657,38
Salamanca	468,56	493,23	516,87	547,73	577,21	607,43
Segovia	483,20	507,05	531,70	561,82	592,15	620,40
Soria	468,30	493,29	518,60	548,53	579,20	610,42
Valladolid	563,11	596,48	630,40	669,52	706,89	742,89
Zamora	429,26	451,46	472,02	499,98	529,34	557,57
<b>CASTILLA-LA MANCHA</b>	<b>470,36</b>	<b>495,73</b>	<b>520,14</b>	<b>551,97</b>	<b>585,92</b>	<b>617,51</b>
Albacete	451,40	475,42	497,99	528,76	560,07	590,57
Ciudad Real	489,71	515,34	540,40	572,44	607,66	639,16
Cuenca	442,05	465,47	486,36	515,77	547,98	577,09
Guadalajara	524,65	555,92	587,32	623,62	660,01	694,92
Toledo	460,17	485,10	509,32	540,97	575,33	607,35
<b>CATALUÑA</b>	<b>527,46</b>	<b>559,44</b>	<b>592,20</b>	<b>626,82</b>	<b>655,59</b>	<b>687,89</b>
Barcelona	548,69	582,41	617,18	653,17	681,50	714,86
Girona	461,59	488,19	514,78	543,37	571,11	599,06
Lleida	445,49	469,97	493,70	521,70	549,22	575,69
Tarragona	480,24	508,77	537,12	570,39	601,52	632,48
<b>C.VALENCIANA</b>	<b>470,58</b>	<b>497,23</b>	<b>524,71</b>	<b>555,84</b>	<b>582,46</b>	<b>611,56</b>
Alicante	455,56	480,64	506,26	536,16	560,60	587,70
Castellón	437,77	463,23	489,33	518,80	544,66	573,84
Valencia	487,96	515,76	544,58	576,76	604,79	635,00
<b>EXTREMADURA</b>	<b>438,80</b>	<b>461,21</b>	<b>481,84</b>	<b>510,56</b>	<b>541,20</b>	<b>569,13</b>
Badajoz	445,49	468,06	489,46	518,97	549,89	577,88
Cáceres	429,87	452,05	471,60	499,26	529,52	557,40
<b>GALICIA</b>	<b>427,95</b>	<b>451,51</b>	<b>474,97</b>	<b>502,55</b>	<b>531,08</b>	<b>557,85</b>
A Coruña	454,20	478,07	502,80	531,97	561,58	589,65
Lugo	388,53	409,13	428,67	452,70	477,57	500,75
Ourense	382,97	402,73	421,52	444,29	469,30	492,47
Pontevedra	445,13	471,63	497,86	527,46	557,69	585,91
<b>MADRID</b>	<b>609,57</b>	<b>644,49</b>	<b>680,99</b>	<b>720,48</b>	<b>756,48</b>	<b>792,47</b>
Madrid	609,57	644,49	680,99	720,48	756,48	792,47
<b>MURCIA</b>	<b>457,26</b>	<b>481,99</b>	<b>506,62</b>	<b>535,70</b>	<b>563,43</b>	<b>589,91</b>
Murcia	457,26	481,99	506,62	535,70	563,43	589,91
<b>NAVARRA</b>	<b>562,34</b>	<b>596,06</b>	<b>632,13</b>	<b>672,60</b>	<b>710,35</b>	<b>747,80</b>
Navarra	562,34	596,06	632,13	672,60	710,35	747,80
<b>PAIS VASCO</b>	<b>648,66</b>	<b>685,17</b>	<b>726,03</b>	<b>767,54</b>	<b>799,48</b>	<b>835,94</b>
Araba/Álava	621,80	659,09	701,94	747,73	785,61	826,57
Gipuzkoa	638,70	675,27	715,99	756,03	786,31	821,22
Bizkaia	660,75	697,15	737,74	779,26	810,98	847,43
<b>LA RIOJA</b>	<b>492,69</b>	<b>520,71</b>	<b>547,68</b>	<b>580,12</b>	<b>607,57</b>	<b>637,96</b>
Logroño	492,69	520,71	547,68	580,12	607,57	637,96
<b>CEUTA</b>	<b>569,32</b>	<b>599,71</b>	<b>632,98</b>	<b>668,84</b>	<b>701,10</b>	<b>734,00</b>
<b>MELILLA</b>	<b>528,71</b>	<b>558,65</b>	<b>584,82</b>	<b>615,85</b>	<b>646,84</b>	<b>676,89</b>
<b>TOTAL</b>	<b>512,97</b>	<b>541,91</b>	<b>571,70</b>	<b>605,33</b>	<b>636,58</b>	<b>668,15</b>

## PENSION MEDIA MENSUAL EN VIGOR EN 1-1-08 (euros/mes)

COMUNIDADES AUTONOMAS	INCAPACIDAD PERMANENTE	JUBILACION	VIUDEDAD	ORFANDAD	F.FAMILIAR	TOTAL
<b>ANDALUCIA</b>	<b>750,59</b>	<b>741,02</b>	<b>504,80</b>	<b>305,08</b>	<b>405,90</b>	<b>658,56</b>
Almería	680,11	646,63	448,38	286,43	367,52	576,52
Cádiz	871,29	849,58	552,89	315,97	404,36	737,71
Córdoba	672,29	678,32	469,25	304,18	390,88	606,91
Granada	721,79	685,68	470,93	299,00	407,83	620,93
Huelva	711,54	793,83	527,03	305,54	412,62	682,46
Jaén	684,78	686,96	494,53	294,14	387,93	616,12
Málaga	820,02	751,43	502,79	306,68	410,13	675,74
Sevilla	716,31	784,75	527,23	309,67	423,10	682,64
<b>ARAGON</b>	<b>874,81</b>	<b>822,28</b>	<b>540,89</b>	<b>343,85</b>	<b>441,42</b>	<b>736,78</b>
Huesca	780,66	756,07	518,85	334,39	432,85	678,21
Teruel	760,24	747,75	476,68	333,87	394,84	670,37
Zaragoza	913,51	854,27	558,36	347,77	448,66	764,42
<b>ASTURIAS</b>	<b>982,99</b>	<b>1.003,20</b>	<b>576,35</b>	<b>383,22</b>	<b>541,79</b>	<b>858,88</b>
Oviedo	982,99	1.003,20	576,35	383,22	541,79	858,88
<b>ILLES BALEARS</b>	<b>727,50</b>	<b>723,76</b>	<b>472,13</b>	<b>287,94</b>	<b>319,81</b>	<b>644,86</b>
Baleares	727,50	723,76	472,13	287,94	319,81	644,86
<b>CANARIAS</b>	<b>707,77</b>	<b>784,12</b>	<b>519,60</b>	<b>300,07</b>	<b>428,89</b>	<b>670,29</b>
Las Palmas	708,69	799,01	521,12	304,05	430,17	677,33
S.C.Tenerife	706,36	768,72	518,01	295,04	427,39	662,53
<b>CANTABRIA</b>	<b>855,04</b>	<b>841,17</b>	<b>529,60</b>	<b>345,60</b>	<b>460,99</b>	<b>740,92</b>
Santander	855,04	841,17	529,60	345,60	460,99	740,92
<b>CASTILLA-LEON</b>	<b>810,34</b>	<b>772,33</b>	<b>512,25</b>	<b>342,96</b>	<b>432,97</b>	<b>690,12</b>
Avila	679,49	682,53	496,78	345,53	396,49	616,55
Burgos	864,06	799,84	508,48	346,42	482,99	711,91
León	838,26	776,35	494,48	341,76	491,95	694,87
Palencia	797,72	789,80	533,39	346,76	422,76	699,44
Salamanca	731,04	721,69	512,13	337,48	391,48	650,08
Segovia	709,12	746,14	509,44	344,18	384,60	662,11
Soria	707,41	725,76	485,86	348,51	387,83	651,50
Valladolid	906,31	901,26	567,73	344,04	437,15	791,74
Zamora	697,91	654,37	470,61	338,49	376,63	596,15
<b>CASTILLA-LA MANCHA</b>	<b>724,31</b>	<b>742,61</b>	<b>523,16</b>	<b>324,15</b>	<b>394,41</b>	<b>662,49</b>
Albacete	673,24	707,27	510,97	314,61	379,07	632,92
Ciudad Real	739,59	779,02	543,86	330,91	406,20	684,59
Cuenca	653,02	684,36	502,01	322,19	396,32	618,52
Guadalajara	860,64	833,23	549,19	351,03	401,43	746,56
Toledo	707,43	730,98	512,15	315,20	390,57	652,53
<b>CATALUÑA</b>	<b>832,47</b>	<b>818,94</b>	<b>529,72</b>	<b>322,71</b>	<b>412,42</b>	<b>735,45</b>
Barcelona	852,63	852,69	549,00	331,01	412,89	764,20
Girona	707,28	713,51	462,40	287,36	436,85	640,31
Lleida	737,37	677,78	458,66	298,97	394,90	614,55
Tarragona	812,62	748,16	492,81	308,00	404,96	676,98
<b>C.VALENCIANA</b>	<b>734,51</b>	<b>730,07</b>	<b>499,95</b>	<b>305,90</b>	<b>390,88</b>	<b>653,42</b>
Alicante	665,03	704,48	487,25	286,60	397,47	627,12
Castellón	732,24	674,93	457,17	309,67	377,48	614,33
Valencia	764,74	761,42	517,02	316,73	388,16	678,66
<b>EXTREMADURA</b>	<b>650,91</b>	<b>681,65</b>	<b>504,68</b>	<b>309,35</b>	<b>403,16</b>	<b>608,51</b>
Badajoz	663,78	697,37	518,96	305,15	394,07	618,38
Cáceres	630,39	662,55	483,96	316,41	425,36	595,28
<b>GALICIA</b>	<b>681,39</b>	<b>660,92</b>	<b>441,33</b>	<b>316,16</b>	<b>393,29</b>	<b>595,59</b>
A Coruña	704,76	701,79	474,65	326,45	403,02	629,01
Lugo	640,28	589,73	374,45	304,90	362,46	533,61
Ourense	646,01	572,22	382,86	311,38	389,20	525,39
Pontevedra	685,65	703,87	464,02	309,86	397,47	625,95
<b>MADRID</b>	<b>914,96</b>	<b>973,34</b>	<b>597,90</b>	<b>351,51</b>	<b>418,28</b>	<b>845,58</b>
Madrid	914,96	973,34	597,90	351,51	418,28	845,58
<b>MURCIA</b>	<b>664,45</b>	<b>712,27</b>	<b>485,14</b>	<b>299,88</b>	<b>400,88</b>	<b>628,51</b>
Murcia	664,45	712,27	485,14	299,88	400,88	628,51
<b>NAVARRA</b>	<b>956,02</b>	<b>897,32</b>	<b>556,62</b>	<b>338,02</b>	<b>492,71</b>	<b>800,40</b>
Navarra	956,02	897,32	556,62	338,02	492,71	800,40
<b>PAIS VASCO</b>	<b>1.027,64</b>	<b>1.014,46</b>	<b>623,93</b>	<b>373,97</b>	<b>507,29</b>	<b>890,59</b>
Araba/Álava	1.045,77	999,38	597,32	367,11	423,12	887,32
Gipuzkoa	1.020,14	978,42	616,08	372,48	519,32	872,80
Bizkaia	1.028,51	1.042,09	633,87	376,16	512,23	902,62
<b>LA RIOJA</b>	<b>785,10</b>	<b>747,25</b>	<b>512,47</b>	<b>329,73</b>	<b>427,11</b>	<b>680,50</b>
Logroño	785,10	747,25	512,47	329,73	427,11	680,50
<b>CEUTA</b>	<b>993,19</b>	<b>929,70</b>	<b>572,77</b>	<b>309,42</b>	<b>413,57</b>	<b>777,05</b>
<b>MELILLA</b>	<b>892,45</b>	<b>867,50</b>	<b>538,81</b>	<b>284,84</b>	<b>372,87</b>	<b>717,19</b>
<b>TOTAL</b>	<b>796,74</b>	<b>806,42</b>	<b>526,24</b>	<b>323,62</b>	<b>424,46</b>	<b>713,48</b>

## PENSION MEDIA MENSUAL EN VIGOR EN 1-1-09 (euros/mes)

COMUNIDADES AUTONOMAS	INCAPACIDAD PERMANENTE	JUBILACION	VIUDEDAD	ORFANDAD	F.FAMILIAR	TOTAL
<b>ANDALUCIA</b>	<b>776,06</b>	<b>776,24</b>	<b>528,71</b>	<b>319,50</b>	<b>424,89</b>	<b>688,71</b>
Almería	709,21	678,02	471,91	299,36	392,40	604,41
Cádiz	892,34	892,09	579,29	334,49	418,74	771,88
Córdoba	693,33	710,25	490,69	319,00	415,06	634,29
Granada	749,90	716,81	492,88	311,90	421,95	648,23
Huelva	733,69	829,94	551,35	319,35	438,96	713,04
Jaén	705,93	718,76	520,33	308,60	405,12	644,27
Málaga	844,78	787,32	526,20	318,94	433,92	706,26
Sevilla	743,66	820,59	551,50	324,25	439,65	713,66
<b>ARAGON</b>	<b>911,41</b>	<b>864,61</b>	<b>566,89</b>	<b>359,18</b>	<b>457,52</b>	<b>773,84</b>
Huesca	812,38	793,55	545,27	348,27	443,18	711,63
Teruel	792,44	782,71	500,32	350,54	415,68	701,79
Zaragoza	952,89	898,67	584,51	363,25	465,04	803,11
<b>ASTURIAS</b>	<b>1.014,50</b>	<b>1.047,39</b>	<b>601,74</b>	<b>400,22</b>	<b>575,64</b>	<b>895,53</b>
Oviedo	1.014,50	1.047,39	601,74	400,22	575,64	895,53
<b>ILLES BALEARS</b>	<b>751,51</b>	<b>761,26</b>	<b>493,78</b>	<b>297,83</b>	<b>338,10</b>	<b>676,05</b>
Baleares	751,51	761,26	493,78	297,83	338,10	676,05
<b>CANARIAS</b>	<b>737,40</b>	<b>820,76</b>	<b>544,13</b>	<b>313,98</b>	<b>448,23</b>	<b>702,29</b>
Las Palmas	740,96	835,99	545,33	318,07	450,03	709,64
S.C.Tenerife	731,97	805,01	542,88	308,82	446,00	694,19
<b>CANTABRIA</b>	<b>884,77</b>	<b>884,12</b>	<b>553,92</b>	<b>359,41</b>	<b>477,71</b>	<b>776,69</b>
Santander	884,77	884,12	553,92	359,41	477,71	776,69
<b>CASTILLA-LEON</b>	<b>835,34</b>	<b>811,94</b>	<b>538,07</b>	<b>358,26</b>	<b>455,33</b>	<b>724,21</b>
Avila	705,43	716,18	524,66	359,05	423,20	647,46
Burgos	899,57	846,44	534,61	363,32	508,03	752,16
León	861,87	812,51	517,99	358,87	508,02	725,79
Palencia	820,55	829,04	560,69	365,10	448,73	733,71
Salamanca	756,62	758,00	537,14	351,89	415,63	681,97
Segovia	730,95	783,08	535,43	352,85	399,64	693,83
Soria	724,96	760,41	511,44	369,29	409,02	682,27
Valladolid	927,06	947,39	595,29	356,84	465,61	830,18
Zamora	727,18	686,63	496,29	353,91	395,89	625,40
<b>CASTILLA-LA MANCHA</b>	<b>753,03</b>	<b>781,82</b>	<b>551,73</b>	<b>338,24</b>	<b>409,50</b>	<b>696,69</b>
Albacete	701,58	742,74	539,53	328,61	394,46	664,62
Ciudad Real	767,42	819,73	572,35	344,95	421,49	719,12
Cuenca	678,42	720,85	530,99	339,40	406,04	651,25
Guadalajara	883,37	879,77	577,86	365,23	421,19	785,15
Toledo	740,49	769,76	540,65	328,42	406,72	686,90
<b>CATALUÑA</b>	<b>869,49</b>	<b>858,21</b>	<b>552,89</b>	<b>335,19</b>	<b>430,32</b>	<b>770,16</b>
Barcelona	890,46	892,93	572,75	344,48	431,79	800,03
Girona	741,51	747,98	483,32	299,22	468,71	670,48
Lleida	770,81	711,07	479,45	308,63	410,00	643,74
Tarragona	849,34	786,23	515,80	318,13	411,68	710,24
<b>C.VALENCIANA</b>	<b>766,90</b>	<b>765,23</b>	<b>523,72</b>	<b>319,23</b>	<b>409,40</b>	<b>685,07</b>
Alicante	695,44	736,14	510,93	300,08	421,11	656,26
Castellón	763,46	708,85	479,74	319,05	395,50	644,82
Valencia	797,50	799,01	541,18	330,78	402,35	712,01
<b>EXTREMADURA</b>	<b>673,00</b>	<b>714,89</b>	<b>531,07</b>	<b>325,87</b>	<b>421,71</b>	<b>638,18</b>
Badajoz	685,30	731,81	546,12	320,51	412,92	648,52
Cáceres	653,71	694,21	509,28	335,24	442,53	624,27
<b>GALICIA</b>	<b>707,67</b>	<b>693,91</b>	<b>461,92</b>	<b>331,92</b>	<b>409,41</b>	<b>624,18</b>
A Coruña	726,33	737,02	496,18	342,58	419,69	658,77
Lugo	675,68	615,96	391,94	323,84	378,39	557,75
Ourense	674,50	598,48	402,69	328,46	403,32	549,88
Pontevedra	712,32	739,90	484,84	323,35	414,58	656,46
<b>MADRID</b>	<b>942,41</b>	<b>1.016,74</b>	<b>624,72</b>	<b>364,92</b>	<b>442,19</b>	<b>884,08</b>
Madrid	942,41	1.016,74	624,72	364,92	442,19	884,08
<b>MURCIA</b>	<b>697,81</b>	<b>745,71</b>	<b>508,66</b>	<b>313,59</b>	<b>413,56</b>	<b>658,57</b>
Murcia	697,81	745,71	508,66	313,59	413,56	658,57
<b>NAVARRA</b>	<b>988,42</b>	<b>942,87</b>	<b>584,02</b>	<b>353,39</b>	<b>516,39</b>	<b>840,39</b>
Navarra	988,42	942,87	584,02	353,39	516,39	840,39
<b>PAIS VASCO</b>	<b>1.065,23</b>	<b>1.059,40</b>	<b>650,89</b>	<b>389,81</b>	<b>532,07</b>	<b>930,13</b>
Araba/Álava	1.082,54	1.049,64	624,18	384,57	466,52	931,27
Gipuzkoa	1.055,68	1.021,84	642,39	385,82	538,47	910,99
Bizkaia	1.067,64	1.086,85	661,24	393,10	536,96	941,99
<b>LA RIOJA</b>	<b>819,74</b>	<b>784,41</b>	<b>536,78</b>	<b>344,45</b>	<b>434,98</b>	<b>713,70</b>
Logroño	819,74	784,41	536,78	344,45	434,98	713,70
<b>CEUTA</b>	<b>1.008,03</b>	<b>970,07</b>	<b>597,36</b>	<b>325,21</b>	<b>453,40</b>	<b>807,78</b>
<b>MELILLA</b>	<b>908,94</b>	<b>908,90</b>	<b>566,78</b>	<b>290,27</b>	<b>407,51</b>	<b>745,09</b>
<b>TOTAL</b>	<b>826,39</b>	<b>845,42</b>	<b>550,79</b>	<b>337,77</b>	<b>443,94</b>	<b>747,25</b>

## PENSION MEDIA MENSUAL EN VIGOR EN 1-1-10 (euros/mes)

COMUNIDADES AUTONOMAS	INCAPACIDAD PERMANENTE	JUBILACION	VIUDEDAD	ORFANDAD	F.FAMILIAR	TOTAL
<b>ANDALUCIA</b>	<b>791,50</b>	<b>802,14</b>	<b>546,24</b>	<b>330,81</b>	<b>437,47</b>	<b>710,52</b>
Almería	734,38	703,21	489,38	308,63	419,38	626,82
Cádiz	908,24	921,78	599,22	348,38	429,30	797,15
Córdoba	709,10	733,65	506,61	328,77	421,90	654,34
Granada	763,79	740,29	508,31	320,66	430,21	667,61
Huelva	750,73	854,88	568,85	329,26	450,07	734,64
Jaén	715,56	741,16	539,87	320,89	416,96	664,01
Málaga	858,92	813,72	543,67	329,75	443,35	727,83
Sevilla	759,45	846,98	568,63	336,96	460,13	735,92
<b>ARAGON</b>	<b>930,70</b>	<b>895,91</b>	<b>586,34</b>	<b>368,63</b>	<b>468,57</b>	<b>800,33</b>
Huesca	831,60	820,08	565,92	361,47	431,77	735,49
Teruel	814,91	809,10	518,36	364,09	419,57	725,28
Zaragoza	973,96	931,48	603,68	371,15	480,93	830,54
<b>ASTURIAS</b>	<b>1.030,26</b>	<b>1.081,48</b>	<b>620,86</b>	<b>414,44</b>	<b>591,20</b>	<b>922,81</b>
Oviedo	1.030,26	1.081,48	620,86	414,44	591,20	922,81
<b>ILLES BALEARS</b>	<b>765,91</b>	<b>790,97</b>	<b>509,87</b>	<b>307,06</b>	<b>346,87</b>	<b>700,22</b>
Baleares	765,91	790,97	509,87	307,06	346,87	700,22
<b>CANARIAS</b>	<b>755,36</b>	<b>848,29</b>	<b>561,89</b>	<b>325,31</b>	<b>458,52</b>	<b>726,06</b>
Las Palmas	760,76	863,09	562,86	330,05	457,98	733,37
S.C.Tenerife	747,24	832,88	560,87	319,31	459,20	717,99
<b>CANTABRIA</b>	<b>902,94</b>	<b>917,15</b>	<b>572,79</b>	<b>375,11</b>	<b>500,21</b>	<b>803,99</b>
Santander	902,94	917,15	572,79	375,11	500,21	803,99
<b>CASTILLA-LEON</b>	<b>854,74</b>	<b>844,04</b>	<b>557,23</b>	<b>370,82</b>	<b>464,91</b>	<b>751,62</b>
Avila	734,46	745,30	544,62	374,42	431,44	673,86
Burgos	919,86	880,24	554,07	374,21	522,06	780,75
León	881,76	839,11	534,39	372,06	515,57	748,69
Palencia	838,32	864,67	581,21	377,25	459,75	763,29
Salamanca	778,90	786,25	557,22	361,21	424,10	707,34
Segovia	757,68	809,12	554,94	365,43	414,89	717,52
Soria	742,15	788,01	532,61	381,03	423,41	707,66
Valladolid	939,22	989,99	615,46	370,78	472,15	865,31
Zamora	746,43	712,44	516,07	368,19	405,94	648,50
<b>CASTILLA-LA MANCHA</b>	<b>775,19</b>	<b>811,85</b>	<b>573,10</b>	<b>348,61</b>	<b>420,73</b>	<b>722,74</b>
Albacete	729,67	770,26	560,29	340,26	405,78	689,78
Ciudad Real	787,86	848,21	594,37	354,83	432,48	743,67
Cuenca	701,89	748,71	551,83	350,13	428,64	675,90
Guadalajara	897,23	918,22	598,03	375,36	426,63	815,17
Toledo	762,70	800,30	562,33	338,09	413,39	713,56
<b>CATALUÑA</b>	<b>894,21</b>	<b>887,64</b>	<b>569,18</b>	<b>345,18</b>	<b>445,21</b>	<b>795,94</b>
Barcelona	916,11	922,73	589,25	355,11	446,79	826,45
Girona	763,43	773,21	498,49	307,32	486,84	692,66
Lleida	793,40	736,45	496,09	318,97	417,99	666,04
Tarragona	869,92	816,53	531,93	324,95	426,19	735,45
<b>C.VALENCIANA</b>	<b>789,65</b>	<b>792,07</b>	<b>541,39</b>	<b>328,62</b>	<b>420,98</b>	<b>709,05</b>
Alicante	718,49	759,10	527,87	309,28	428,83	677,58
Castellón	795,01	735,12	497,09	332,27	405,92	669,45
Valencia	818,05	828,29	559,36	339,41	417,03	737,35
<b>EXTREMADURA</b>	<b>690,63</b>	<b>739,58</b>	<b>552,23</b>	<b>338,42</b>	<b>428,90</b>	<b>660,58</b>
Badajoz	700,45	757,75	568,06	332,78	423,02	671,36
Cáceres	675,86	717,24	529,22	348,39	442,81	646,10
<b>GALICIA</b>	<b>730,23</b>	<b>718,68</b>	<b>477,42</b>	<b>344,74</b>	<b>418,14</b>	<b>645,94</b>
A Coruña	745,75	764,16	512,65	355,71	426,54	682,07
Lugo	710,45	635,63	405,16	335,67	393,11	576,28
Ourense	701,48	616,55	417,07	339,52	414,05	567,60
Pontevedra	731,78	766,35	500,34	336,94	421,65	679,03
<b>MADRID</b>	<b>958,91</b>	<b>1.049,72</b>	<b>643,91</b>	<b>375,37</b>	<b>456,89</b>	<b>913,51</b>
Madrid	958,91	1.049,72	643,91	375,37	456,89	913,51
<b>MURCIA</b>	<b>723,04</b>	<b>770,76</b>	<b>526,40</b>	<b>323,08</b>	<b>427,85</b>	<b>681,10</b>
Murcia	723,04	770,76	526,40	323,08	427,85	681,10
<b>NAVARRA</b>	<b>1.011,46</b>	<b>977,12</b>	<b>604,96</b>	<b>365,83</b>	<b>521,48</b>	<b>870,33</b>
Navarra	1.011,46	977,12	604,96	365,83	521,48	870,33
<b>PAIS VASCO</b>	<b>1.084,70</b>	<b>1.091,86</b>	<b>670,48</b>	<b>400,83</b>	<b>551,30</b>	<b>958,06</b>
Araba/Álava	1.099,98	1.088,32	644,99	390,84	474,18	963,38
Gipuzkoa	1.076,94	1.052,59	660,24	395,53	551,98	937,56
Bizkaia	1.086,26	1.119,04	681,69	405,77	560,43	969,83
<b>LA RIOJA</b>	<b>837,94</b>	<b>812,65</b>	<b>555,91</b>	<b>352,24</b>	<b>440,06</b>	<b>738,31</b>
Logroño	837,94	812,65	555,91	352,24	440,06	738,31
<b>CEUTA</b>	<b>1.017,67</b>	<b>996,99</b>	<b>617,94</b>	<b>333,40</b>	<b>471,89</b>	<b>829,32</b>
<b>MELILLA</b>	<b>913,52</b>	<b>931,20</b>	<b>586,20</b>	<b>293,75</b>	<b>417,12</b>	<b>762,82</b>
<b>TOTAL</b>	<b>845,66</b>	<b>874,97</b>	<b>568,81</b>	<b>348,69</b>	<b>455,93</b>	<b>772,57</b>

## PENSION MEDIA MENSUAL EN VIGOR EN 1-1-11 (euros/mes)

COMUNIDADES AUTONOMAS	INCAPACIDAD PERMANENTE	JUBILACION	VIUDEDAD	ORFANDAD	F.FAMILIAR	TOTAL
<b>ANDALUCIA</b>	<b>807,85</b>	<b>829,49</b>	<b>559,10</b>	<b>340,87</b>	<b>449,74</b>	<b>731,96</b>
Almería	758,82	729,51	502,68	317,00	422,27	648,32
Cádiz	925,44	954,15	613,58	360,44	447,08	822,11
Córdoba	726,97	756,59	518,37	338,50	435,01	673,37
Granada	777,97	765,58	519,50	329,36	440,48	686,85
Huelva	768,14	882,30	580,78	340,36	467,24	756,59
Jaén	735,24	764,09	552,47	331,22	429,37	683,31
Málaga	873,95	843,07	557,33	338,13	457,23	749,85
Sevilla	773,52	874,23	581,73	347,92	467,23	757,34
<b>ARAGON</b>	<b>954,56</b>	<b>928,27</b>	<b>602,21</b>	<b>376,11</b>	<b>488,04</b>	<b>827,15</b>
Huesca	850,15	847,74	580,42	367,18	452,36	758,45
Teruel	839,53	834,34	534,52	373,88	433,84	747,23
Zaragoza	1.000,78	965,75	619,78	378,68	501,06	858,94
<b>ASTURIAS</b>	<b>1.050,61</b>	<b>1.117,69</b>	<b>638,15</b>	<b>425,56</b>	<b>608,34</b>	<b>951,16</b>
Oviedo	1.050,61	1.117,69	638,15	425,56	608,34	951,16
<b>ILLES BALEARS</b>	<b>781,03</b>	<b>823,06</b>	<b>524,84</b>	<b>315,74</b>	<b>376,78</b>	<b>725,97</b>
Baleares	781,03	823,06	524,84	315,74	376,78	725,97
<b>CANARIAS</b>	<b>773,42</b>	<b>876,25</b>	<b>575,44</b>	<b>334,72</b>	<b>474,03</b>	<b>749,14</b>
Las Palmas	778,88	890,96	576,09	340,03	471,87	756,29
S.C.Tenerife	765,58	860,90	574,76	327,98	476,81	741,28
<b>CANTABRIA</b>	<b>917,00</b>	<b>951,53</b>	<b>588,40</b>	<b>383,65</b>	<b>516,90</b>	<b>830,41</b>
Santander	917,00	951,53	588,40	383,65	516,90	830,41
<b>CASTILLA-LEON</b>	<b>870,85</b>	<b>874,00</b>	<b>571,95</b>	<b>382,08</b>	<b>479,90</b>	<b>775,85</b>
Avila	755,34	770,60	558,52	388,41	445,24	695,50
Burgos	943,67	913,21	569,55	384,45	544,02	808,47
León	895,82	867,92	548,30	384,51	530,49	771,41
Palencia	856,48	894,56	595,53	390,58	488,42	787,16
Salamanca	801,17	812,98	571,14	372,53	429,67	729,50
Segovia	787,61	834,61	568,44	378,59	434,97	739,05
Soria	767,26	813,11	546,49	390,40	428,40	729,19
Valladolid	943,98	1.024,61	632,34	379,48	490,33	892,51
Zamora	765,32	736,93	530,01	378,85	418,23	668,91
<b>CASTILLA-LA MANCHA</b>	<b>793,73</b>	<b>840,52</b>	<b>587,77</b>	<b>356,54</b>	<b>433,11</b>	<b>745,72</b>
Albacete	750,36	795,80	574,08	344,24	415,87	710,67
Ciudad Real	806,67	876,56	609,43	363,62	442,58	766,10
Cuenca	720,33	773,37	566,68	361,90	445,81	696,39
Guadalajara	903,87	954,26	613,13	384,39	448,34	841,40
Toledo	784,14	830,01	576,89	346,11	425,37	737,94
<b>CATALUÑA</b>	<b>917,75</b>	<b>919,72</b>	<b>584,54</b>	<b>352,21</b>	<b>462,71</b>	<b>823,02</b>
Barcelona	940,85	955,48	605,05	362,22	463,99	854,43
Girona	781,62	801,09	512,75	314,10	497,82	715,94
Lleida	814,00	763,04	508,82	324,94	438,91	688,01
Tarragona	891,28	848,53	546,82	333,80	448,64	761,48
<b>C.VALENCIANA</b>	<b>812,96</b>	<b>819,82</b>	<b>555,28</b>	<b>335,73</b>	<b>434,26</b>	<b>732,50</b>
Alicante	741,95	782,50	541,65	316,93	438,15	698,45
Castellón	821,15	763,40	511,39	339,95	418,87	693,80
Valencia	840,67	858,50	573,22	346,03	433,50	762,06
<b>EXTREMADURA</b>	<b>709,37</b>	<b>763,47</b>	<b>564,73</b>	<b>349,54</b>	<b>445,16</b>	<b>680,36</b>
Badajoz	715,82	782,55	580,47	343,46	437,17	691,14
Cáceres	699,92	739,84	541,93	360,27	464,93	665,86
<b>GALICIA</b>	<b>750,46</b>	<b>745,07</b>	<b>490,63</b>	<b>353,85</b>	<b>431,94</b>	<b>667,98</b>
A Coruña	762,89	793,26	526,25	366,06	440,96	705,78
Lugo	736,89	656,21	416,94	342,03	406,98	594,41
Ourense	719,78	636,16	430,03	348,42	424,47	584,81
Pontevedra	753,85	794,12	513,64	345,84	436,93	702,40
<b>MADRID</b>	<b>976,17</b>	<b>1.085,46</b>	<b>660,78</b>	<b>383,62</b>	<b>474,40</b>	<b>944,25</b>
Madrid	976,17	1.085,46	660,78	383,62	474,40	944,25
<b>MURCIA</b>	<b>745,05</b>	<b>798,24</b>	<b>540,07</b>	<b>332,36</b>	<b>439,12</b>	<b>703,92</b>
Murcia	745,05	798,24	540,07	332,36	439,12	703,92
<b>NAVARRA</b>	<b>1.031,61</b>	<b>1.013,95</b>	<b>622,41</b>	<b>372,46</b>	<b>540,72</b>	<b>901,34</b>
Navarra	1.031,61	1.013,95	622,41	372,46	540,72	901,34
<b>PAIS VASCO</b>	<b>1.107,06</b>	<b>1.125,82</b>	<b>688,03</b>	<b>411,78</b>	<b>572,37</b>	<b>986,99</b>
Araba/Álava	1.111,08	1.125,30	663,66	398,52	483,77	994,54
Gipuzkoa	1.102,56	1.085,14	677,47	405,96	569,43	965,94
Bizkaia	1.109,04	1.153,32	699,17	417,67	585,26	998,58
<b>LA RIOJA</b>	<b>859,55</b>	<b>840,33</b>	<b>571,00</b>	<b>360,80</b>	<b>462,99</b>	<b>762,35</b>
Logroño	859,55	840,33	571,00	360,80	462,99	762,35
<b>CEUTA</b>	<b>1.024,43</b>	<b>1.019,63</b>	<b>636,04</b>	<b>348,73</b>	<b>481,38</b>	<b>848,20</b>
<b>MELILLA</b>	<b>922,02</b>	<b>960,11</b>	<b>600,15</b>	<b>305,09</b>	<b>463,36</b>	<b>782,37</b>
<b>TOTAL</b>	<b>864,96</b>	<b>905,94</b>	<b>583,61</b>	<b>357,60</b>	<b>470,57</b>	<b>797,92</b>

## PENSION MEDIA MENSUAL EN VIGOR EN 1-1-12 (euros/mes)

COMUNIDADES AUTONOMAS	INCAPACIDAD PERMANENTE	JUBILACION	VIUDEDAD	ORFANDAD	F.FAMILIAR	TOTAL
<b>ANDALUCIA</b>	<b>821,75</b>	<b>856,39</b>	<b>572,56</b>	<b>351,32</b>	<b>460,09</b>	<b>752,77</b>
Almería	771,91	756,78	516,39	324,76	440,08	669,27
Cádiz	941,74	984,12	628,93	372,10	462,40	845,80
Córdoba	739,86	780,04	530,81	352,48	448,52	692,18
Granada	792,06	790,39	531,14	339,60	449,18	705,96
Huelva	781,28	911,45	593,97	348,58	477,50	778,63
Jaén	748,55	787,04	566,70	337,26	438,85	701,52
Málaga	885,74	870,55	570,93	348,90	457,52	770,48
Sevilla	787,15	901,10	594,89	359,34	476,96	778,23
<b>ARAGON</b>	<b>971,74</b>	<b>962,57</b>	<b>618,84</b>	<b>385,72</b>	<b>500,24</b>	<b>855,09</b>
Huesca	866,07	878,52	596,36	372,33	459,13	783,20
Teruel	845,23	864,73	551,18	384,68	475,98	771,86
Zaragoza	1.022,49	1.000,97	636,47	389,29	510,17	888,02
<b>ASTURIAS</b>	<b>1.062,73</b>	<b>1.151,98</b>	<b>654,60</b>	<b>435,46</b>	<b>622,18</b>	<b>977,50</b>
Oviedo	1.062,73	1.151,98	654,60	435,46	622,18	977,50
<b>ILLES BALEARS</b>	<b>799,09</b>	<b>853,80</b>	<b>538,81</b>	<b>323,99</b>	<b>398,89</b>	<b>751,19</b>
Baleares	799,09	853,80	538,81	323,99	398,89	751,19
<b>CANARIAS</b>	<b>792,80</b>	<b>903,25</b>	<b>589,47</b>	<b>344,75</b>	<b>482,04</b>	<b>771,72</b>
Las Palmas	799,58	917,34	589,80	348,33	471,12	778,25
S.C.Tenerife	783,13	888,45	589,13	340,10	497,05	764,51
<b>CANTABRIA</b>	<b>930,10</b>	<b>984,24</b>	<b>603,30</b>	<b>394,60</b>	<b>530,39</b>	<b>855,71</b>
Santander	930,10	984,24	603,30	394,60	530,39	855,71
<b>CASTILLA-LEON</b>	<b>887,36</b>	<b>905,61</b>	<b>587,62</b>	<b>394,96</b>	<b>495,16</b>	<b>801,57</b>
Avila	774,06	795,44	573,89	398,66	455,22	716,74
Burgos	962,28	949,97	585,69	396,31	558,52	838,45
León	915,84	898,36	563,12	401,07	545,30	796,11
Palencia	871,53	925,74	610,20	402,83	514,90	812,22
Salamanca	823,95	841,38	586,57	388,85	450,19	753,87
Segovia	805,81	865,36	584,65	390,63	449,53	764,65
Soria	787,25	842,63	561,17	403,06	473,00	754,33
Valladolid	950,34	1.059,77	649,07	387,74	494,05	919,99
Zamora	782,09	760,68	545,55	391,21	424,53	688,91
<b>CASTILLA-LA MANCHA</b>	<b>810,65</b>	<b>869,45</b>	<b>604,20</b>	<b>365,04</b>	<b>442,30</b>	<b>769,08</b>
Albacete	770,63	823,38	589,47	352,79	415,90	733,14
Ciudad Real	823,09	904,62	626,22	373,37	447,95	788,45
Cuenca	729,20	797,89	582,21	369,01	463,11	715,79
Guadalajara	920,12	986,10	629,43	390,95	469,55	866,59
Toledo	802,99	860,77	594,04	354,54	442,36	763,39
<b>CATALUÑA</b>	<b>942,47</b>	<b>950,24</b>	<b>599,15</b>	<b>360,93</b>	<b>481,10</b>	<b>849,07</b>
Barcelona	966,87	986,19	619,96	371,12	481,35	880,98
Girona	804,67	828,59	526,30	322,89	525,06	739,36
Lleida	832,65	790,38	521,54	337,83	458,36	710,07
Tarragona	911,04	880,08	561,38	338,69	469,79	787,44
<b>C.VALENCIANA</b>	<b>832,93</b>	<b>848,24</b>	<b>569,65</b>	<b>344,85</b>	<b>449,47</b>	<b>756,02</b>
Alicante	763,57	806,68	555,58	326,18	454,65	719,42
Castellón	845,44	792,94	526,55	346,24	420,86	718,86
Valencia	858,70	889,11	587,64	355,63	450,08	786,62
<b>EXTREMADURA</b>	<b>724,34</b>	<b>788,51</b>	<b>580,00</b>	<b>362,42</b>	<b>452,24</b>	<b>700,83</b>
Badajoz	727,42	807,84	595,93	357,22	448,84	711,47
Cáceres	719,88	764,46	556,92	371,49	460,29	686,52
<b>GALICIA</b>	<b>770,08</b>	<b>771,86</b>	<b>503,73</b>	<b>363,76</b>	<b>446,13</b>	<b>690,12</b>
A Coruña	780,35	820,70	540,13	375,60	454,63	728,31
Lugo	760,77	677,70	428,76	352,07	416,66	613,22
Ourense	743,47	655,67	441,83	357,56	436,95	602,45
Pontevedra	772,79	824,66	526,30	356,47	455,10	726,89
<b>MADRID</b>	<b>991,78</b>	<b>1.119,42</b>	<b>677,40</b>	<b>394,59</b>	<b>490,06</b>	<b>973,47</b>
Madrid	991,78	1.119,42	677,40	394,59	490,06	973,47
<b>MURCIA</b>	<b>767,00</b>	<b>824,64</b>	<b>553,98</b>	<b>340,65</b>	<b>446,45</b>	<b>725,65</b>
Murcia	767,00	824,64	553,98	340,65	446,45	725,65
<b>NAVARRA</b>	<b>1.052,53</b>	<b>1.050,09</b>	<b>638,55</b>	<b>382,57</b>	<b>553,96</b>	<b>931,71</b>
Navarra	1.052,53	1.050,09	638,55	382,57	553,96	931,71
<b>PAIS VASCO</b>	<b>1.128,26</b>	<b>1.159,66</b>	<b>705,52</b>	<b>424,27</b>	<b>586,78</b>	<b>1.015,54</b>
Araba/Álava	1.122,95	1.164,61	682,00	412,94	504,90	1.026,93
Gipuzkoa	1.127,02	1.116,90	694,61	417,30	570,52	993,27
Bizkaia	1.130,37	1.187,22	716,74	430,44	604,84	1.027,00
<b>LA RIOJA</b>	<b>878,72</b>	<b>869,12</b>	<b>587,16</b>	<b>371,73</b>	<b>488,02</b>	<b>787,02</b>
Logroño	878,72	869,12	587,16	371,73	488,02	787,02
<b>CEUTA</b>	<b>1.040,17</b>	<b>1.050,98</b>	<b>652,02</b>	<b>348,68</b>	<b>490,66</b>	<b>869,37</b>
<b>MELILLA</b>	<b>920,49</b>	<b>990,35</b>	<b>614,28</b>	<b>310,38</b>	<b>460,79</b>	<b>799,91</b>
<b>TOTAL</b>	<b>883,05</b>	<b>936,43</b>	<b>598,56</b>	<b>367,62</b>	<b>482,70</b>	<b>822,82</b>

## SISTEMA DE LA SEGURIDAD SOCIAL PENSION MEDIA POR COMUNIDADES AUTONOMAS

Gráfico II.10

Año 1991

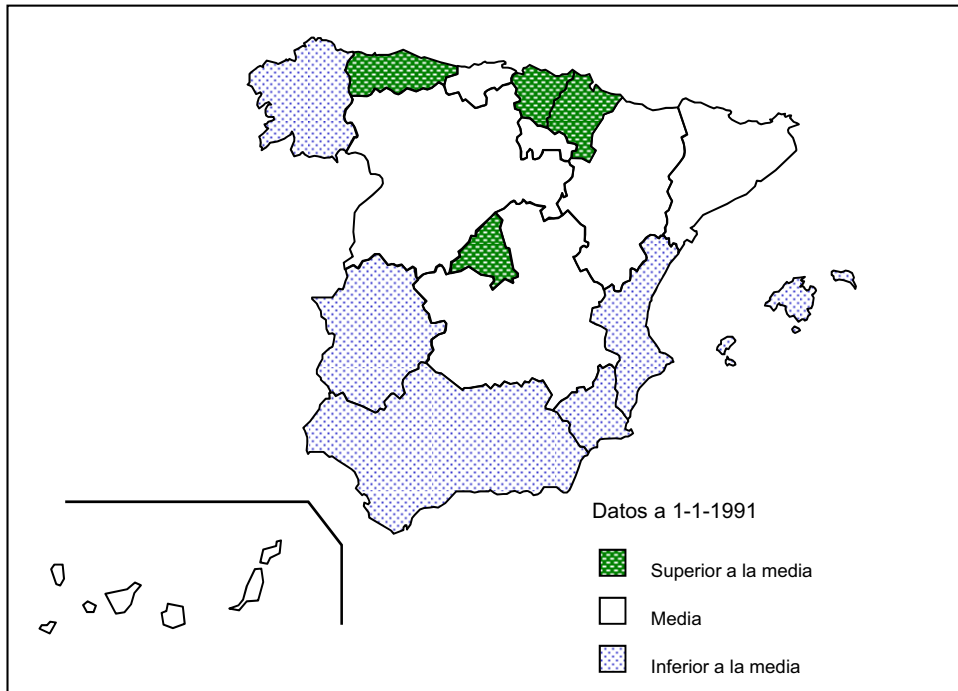

Año 2012

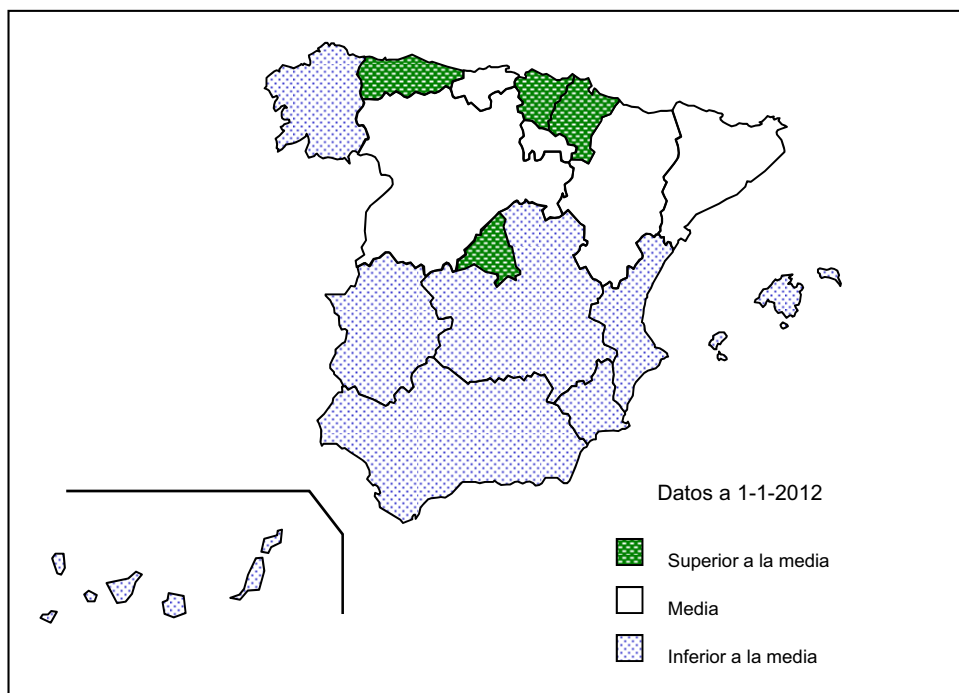

## IMPORTE TOTAL PENSIONES POR CLASES (Euros)

AÑO 1992					
COMUNIDADES AUTONOMAS	INCAPACIDAD PERMANENTE	JUBILACION	VIUDEDAD	Orf.+F. Familiares	TOTAL
<b>ANDALUCIA</b>	<b>1.470.720.145,51</b>	<b>1.768.728.182,37</b>	<b>826.838.161,62</b>	<b>97.971.167,89</b>	<b>4.164.257.657,39</b>
Almería	109.759.801,93	100.880.237,15	49.171.675,28	5.370.640,93	265.182.355,29
Cádiz	221.413.332,29	206.647.688,00	125.225.625,92	17.214.822,98	570.501.469,19
Córdoba	132.681.354,02	267.538.198,90	93.197.281,20	10.527.414,36	503.944.248,48
Granada	201.117.421,92	213.112.515,67	90.287.471,48	10.395.194,61	514.912.603,69
Huelva	92.130.194,08	131.235.835,55	64.645.048,96	6.709.133,89	294.720.212,47
Jaén	122.945.112,68	205.842.110,53	81.758.533,67	8.739.046,66	419.284.803,54
Málaga	220.211.104,42	250.170.760,47	124.244.470,33	14.837.800,07	609.464.135,28
Sevilla	370.461.824,16	393.300.836,10	198.308.054,78	24.177.114,40	986.247.829,45
<b>ARAGON</b>	<b>238.215.950,55</b>	<b>597.097.054,46</b>	<b>193.066.152,19</b>	<b>15.034.052,66</b>	<b>1.043.413.209,86</b>
Huesca	38.897.632,81	107.250.978,83	37.448.150,94	2.475.349,24	186.072.111,81
Teruel	28.868.227,62	103.988.858,24	24.478.103,14	1.624.992,51	158.960.181,51
Zaragoza	170.450.090,12	385.857.217,39	131.139.898,11	10.933.710,91	698.380.916,53
<b>ASTURIAS</b>	<b>355.786.242,79</b>	<b>750.928.967,70</b>	<b>216.112.298,80</b>	<b>21.717.650,85</b>	<b>1.344.545.160,13</b>
Asturias	355.786.242,79	750.928.967,70	216.112.298,80	21.717.650,85	1.344.545.160,13
<b>ILLES BALEARS</b>	<b>125.043.050,11</b>	<b>290.056.071,32</b>	<b>88.504.547,46</b>	<b>6.564.060,37</b>	<b>510.167.729,26</b>
Baleares	125.043.050,11	290.056.071,32	88.504.547,46	6.564.060,37	510.167.729,26
<b>CANARIAS</b>	<b>209.315.825,41</b>	<b>313.974.108,95</b>	<b>142.660.998,70</b>	<b>20.203.431,83</b>	<b>686.154.364,90</b>
Las Palmas	129.317.851,83	148.467.427,71	73.782.892,21	10.899.883,42	362.468.055,18
Tenerife	79.997.973,58	165.506.681,24	68.878.106,49	9.303.548,41	323.686.309,72
<b>CANTABRIA</b>	<b>110.797.869,44</b>	<b>280.888.688,84</b>	<b>80.205.363,28</b>	<b>8.937.646,30</b>	<b>480.829.567,86</b>
Cantabria	110.797.869,44	280.888.688,84	80.205.363,28	8.937.646,30	480.829.567,86
<b>CASTILLA-LA MANCHA</b>	<b>267.687.901,18</b>	<b>604.990.544,43</b>	<b>234.491.356,75</b>	<b>20.792.325,81</b>	<b>1.127.962.128,18</b>
Albacete	49.833.025,18	113.700.948,69	44.436.222,10	4.145.256,94	212.115.452,91
Ciudad Real	83.166.874,56	167.229.232,93	73.780.129,83	7.013.737,78	331.189.975,10
Cuenca	36.352.894,46	86.145.362,83	32.080.606,66	2.381.300,70	156.960.164,65
Guadalajara	26.416.650,17	65.917.972,28	20.842.453,10	1.953.088,16	115.130.163,70
Toledo	71.918.456,82	171.997.027,69	63.351.945,07	5.298.942,24	312.566.371,82
<b>CASTILLA- LEON</b>	<b>544.201.279,71</b>	<b>1.182.217.675,57</b>	<b>385.268.222,20</b>	<b>37.485.020,10</b>	<b>2.149.172.197,58</b>
Avila	27.898.304,90	74.712.802,57	26.981.962,75	2.252.062,14	131.845.132,36
Burgos	51.440.703,01	178.624.754,56	51.302.102,33	6.446.762,92	287.814.322,83
León	157.934.891,03	311.010.755,39	82.454.100,02	8.798.746,44	560.198.492,88
Palencia	37.642.301,75	91.259.313,49	31.694.846,70	3.046.769,16	163.643.231,10
Salamanca	50.523.251,88	153.813.658,77	53.507.284,01	4.936.008,62	262.780.203,28
Segovia	38.474.576,62	55.909.986,73	24.108.539,03	1.940.532,13	120.433.634,51
Soria	18.282.160,21	53.036.950,39	15.798.669,72	1.340.501,56	88.458.281,87
Valladolid	105.465.390,62	164.351.930,23	63.047.064,79	5.801.056,11	338.665.441,74
Zamora	56.539.699,69	99.497.523,44	36.373.652,86	2.922.581,03	195.333.457,01
<b>CATALUÑA</b>	<b>1.279.685.758,77</b>	<b>2.791.962.213,51</b>	<b>880.750.366,24</b>	<b>59.952.969,22</b>	<b>5.012.351.307,74</b>
Barcelona	989.164.327,76	2.156.461.566,03	682.738.303,91	47.180.204,07	3.875.544.407,11
Girona	118.466.958,79	226.631.076,13	67.031.411,95	4.220.420,56	416.349.867,43
Lleida	80.747.773,15	165.676.449,64	56.856.215,12	3.242.044,22	306.522.482,13
Tarragona	91.306.699,06	243.193.121,72	74.124.435,26	5.310.295,04	413.934.551,07
<b>EXTREMADURA</b>	<b>172.144.581,30</b>	<b>330.514.517,19</b>	<b>154.898.930,43</b>	<b>14.592.173,37</b>	<b>672.150.202,30</b>
Badajoz	102.107.528,20	180.709.396,43	93.736.038,33	9.045.881,27	385.598.844,23
Cáceres	70.037.053,11	149.805.120,77	61.162.892,10	5.546.292,10	286.551.358,07
<b>GALICIA</b>	<b>596.740.487,14</b>	<b>1.234.627.058,83</b>	<b>351.548.633,08</b>	<b>42.745.934,26</b>	<b>2.225.662.113,31</b>
A Coruña	156.074.831,06	476.510.899,80	138.448.314,43	16.752.696,84	787.786.742,12
Lugo	124.900.550,99	230.726.826,75	52.990.756,43	4.398.855,01	413.016.989,18
Ourense	88.178.780,25	224.573.332,26	46.325.707,79	5.403.636,30	364.481.456,59
Pontevedra	227.586.324,85	302.816.000,03	113.783.854,43	16.190.746,11	660.376.925,42
<b>LA RIOJA</b>	<b>65.771.010,81</b>	<b>105.368.838,81</b>	<b>37.925.330,48</b>	<b>3.216.153,64</b>	<b>212.281.333,74</b>
La Rioja	65.771.010,81	105.368.838,81	37.925.330,48	3.216.153,64	212.281.333,74
<b>MADRID</b>	<b>683.579.181,48</b>	<b>1.852.928.374,89</b>	<b>622.571.885,90</b>	<b>62.005.250,44</b>	<b>3.221.084.692,71</b>
Madrid	683.579.181,48	1.852.928.374,89	622.571.885,90	62.005.250,44	3.221.084.692,71
<b>MURCIA</b>	<b>311.149.338,93</b>	<b>226.655.921,51</b>	<b>118.415.585,52</b>	<b>13.987.103,63</b>	<b>670.207.949,58</b>
Murcia	311.149.338,93	226.655.921,51	118.415.585,52	13.987.103,63	670.207.949,58
<b>NAVARRA</b>	<b>105.046.442,73</b>	<b>210.876.326,71</b>	<b>71.185.922,98</b>	<b>7.591.677,61</b>	<b>394.700.370,03</b>
Navarra	105.046.442,73	210.876.326,71	71.185.922,98	7.591.677,61	394.700.370,03
<b>C.VALENCIANA</b>	<b>577.872.777,29</b>	<b>1.388.181.958,70</b>	<b>516.095.352,90</b>	<b>42.731.597,11</b>	<b>2.524.881.686,01</b>
Alicante	197.101.949,44	411.583.496,75	152.057.671,46	13.620.387,98	774.363.505,63
Castellón	90.499.055,47	204.234.174,17	59.291.543,57	4.877.238,78	358.902.012,00
Valencia	290.271.772,38	772.364.287,78	304.746.137,87	24.233.970,35	1.391.616.168,39
<b>PAIS VASCO</b>	<b>456.010.250,72</b>	<b>1.047.965.507,64</b>	<b>339.172.726,89</b>	<b>35.554.077,51</b>	<b>1.878.702.562,76</b>
Araba/Álava	45.801.714,48	109.349.722,57	33.374.023,01	3.516.061,43	192.041.521,49
Gipuzkoa	168.091.411,80	326.143.444,08	108.693.061,28	11.525.895,03	614.453.812,18
Bizkaia	242.117.124,45	612.472.340,99	197.105.642,60	20.512.121,05	1.072.207.229,09
<b>CEUTA</b>	<b>7.524.906,60</b>	<b>14.313.320,01</b>	<b>6.947.992,05</b>	<b>819.580,10</b>	<b>29.605.798,76</b>
<b>MELILLA</b>	<b>10.671.200,53</b>	<b>9.927.210,04</b>	<b>5.717.694,11</b>	<b>757.796,18</b>	<b>27.073.900,87</b>
<b>S. CENTRALES</b>	<b>9.708,06</b>	<b>3.351,54</b>	<b>407,27</b>	<b>0,00</b>	<b>13.466,88</b>
<b>TOTALES</b>	<b>7.587.973.909,07</b>	<b>15.002.205.893,02</b>	<b>5.272.377.928,88</b>	<b>512.659.668,87</b>	<b>28.375.217.399,84</b>

Cuadro II.23

## IMPORTE TOTAL PENSIONES POR CLASES (Euros)

AÑO 1993					
COMUNIDADES AUTONOMAS	INCAPACIDAD PERMANENTE	JUBILACION	VIUDEDAD	Orf.+F. Familiares	TOTAL
<b>ANDALUCIA</b>	<b>1.598.479.448,36</b>	<b>1.945.491.526,52</b>	<b>905.045.864,15</b>	<b>104.163.652,81</b>	<b>4.553.180.491,84</b>
Almería	117.203.725,17	112.997.583,78	53.710.613,02	5.773.830,40	289.685.752,37
Cádiz	239.753.754,38	232.524.264,63	136.927.668,98	18.022.302,83	627.227.990,83
Córdoba	143.173.293,14	291.985.798,16	102.111.918,66	11.353.665,40	548.624.675,36
Granada	219.729.073,75	229.664.531,88	98.230.599,00	10.946.904,04	558.571.108,67
Huelva	102.684.388,31	143.960.439,00	70.592.763,53	7.243.232,66	324.480.823,49
Jaén	133.207.776,80	225.249.728,80	89.562.873,88	9.446.474,28	457.466.853,76
Málaga	242.273.526,54	276.113.597,36	137.009.117,32	15.770.095,01	671.166.336,24
Sevilla	400.453.910,26	432.995.582,92	216.900.309,76	25.607.148,19	1.075.956.951,12
<b>ARAGON</b>	<b>260.091.351,04</b>	<b>652.394.380,12</b>	<b>210.555.403,57</b>	<b>16.117.027,14</b>	<b>1.139.158.161,87</b>
Huesca	41.882.955,68	117.606.323,40	40.615.403,30	2.701.194,16	202.805.876,53
Teruel	30.990.154,83	111.340.374,27	26.427.276,64	1.761.768,69	170.519.574,43
Zaragoza	187.218.240,54	423.447.682,44	143.512.723,63	11.654.064,30	765.832.710,91
<b>ASTURIAS</b>	<b>394.191.920,25</b>	<b>810.671.700,10</b>	<b>236.518.111,13</b>	<b>22.684.220,84</b>	<b>1.464.065.952,33</b>
Asturias	394.191.920,25	810.671.700,10	236.518.111,13	22.684.220,84	1.464.065.952,33
<b>ILLES BALEARS</b>	<b>138.099.627,01</b>	<b>312.488.621,06</b>	<b>96.305.012,04</b>	<b>6.994.208,14</b>	<b>553.887.468,25</b>
Baleares	138.099.627,01	312.488.621,06	96.305.012,04	6.994.208,14	553.887.468,25
<b>CANARIAS</b>	<b>222.539.256,39</b>	<b>350.884.519,73</b>	<b>157.436.734,63</b>	<b>21.484.534,70</b>	<b>752.345.045,45</b>
Las Palmas	137.923.801,82	165.389.699,06	80.290.850,10	11.495.553,80	395.099.904,78
Tenerife	84.615.454,56	185.494.820,68	77.145.884,53	9.988.980,90	357.245.140,67
<b>CANTABRIA</b>	<b>119.961.503,44</b>	<b>306.666.593,11</b>	<b>88.201.810,21</b>	<b>9.511.176,34</b>	<b>524.341.083,10</b>
Cantabria	119.961.503,44	306.666.593,11	88.201.810,21	9.511.176,34	524.341.083,10
<b>CASTILLA-LA MANCHA</b>	<b>286.903.109,76</b>	<b>660.530.896,09</b>	<b>255.619.088,75</b>	<b>22.169.370,70</b>	<b>1.225.222.465,30</b>
Albacete	52.905.377,17	123.593.984,16	48.517.823,40	4.411.384,68	229.428.569,40
Ciudad Real	89.633.746,12	183.034.952,99	80.423.196,53	7.313.706,62	360.405.602,27
Cuenca	38.308.723,53	92.743.569,52	34.732.095,29	2.590.306,12	168.374.694,46
Guadalajara	28.932.577,44	71.488.494,81	22.556.430,44	2.060.097,18	125.037.599,87
Toledo	77.122.685,51	189.669.894,61	69.389.543,09	5.793.876,10	341.975.999,30
<b>CASTILLA- LEON</b>	<b>593.489.579,11</b>	<b>1.290.054.914,06</b>	<b>421.253.049,38</b>	<b>40.110.850,00</b>	<b>2.344.908.392,54</b>
Ávila	32.003.529,45	85.838.896,94	31.178.926,26	2.585.229,66	151.606.582,31
Burgos	54.936.072,14	193.856.739,30	55.769.628,30	5.488.692,78	310.051.132,52
León	175.739.394,34	337.707.871,43	89.980.518,26	10.505.694,67	613.933.478,70
Palencia	41.211.838,43	98.691.301,98	34.527.583,39	3.419.749,89	177.850.473,69
Salamanca	53.759.148,67	167.318.328,01	58.051.165,79	5.280.468,98	284.409.111,45
Segovia	41.235.688,92	60.572.356,81	25.831.288,07	2.139.439,63	129.778.773,44
Soria	19.328.716,88	57.636.792,63	17.094.714,39	1.413.175,77	95.473.399,67
Valladolid	115.962.770,21	180.296.044,08	69.173.473,22	6.100.934,62	371.533.222,13
Zamora	59.312.420,07	108.136.582,86	39.645.751,70	3.177.463,99	210.272.218,62
<b>CATALUÑA</b>	<b>1.387.115.656,82</b>	<b>3.092.512.110,77</b>	<b>969.717.906,64</b>	<b>63.426.174,49</b>	<b>5.512.771.848,72</b>
Barcelona	1.075.341.730,81	2.393.130.795,18	752.186.939,32	49.699.952,80	4.270.359.418,10
Girona	126.154.570,57	251.307.862,35	74.034.423,13	4.527.497,10	456.024.353,15
Lleida	87.280.417,50	179.174.343,98	61.609.323,71	3.458.154,83	331.522.240,02
Tarragona	98.338.937,95	268.899.109,26	81.887.220,48	5.740.569,77	454.865.837,45
<b>EXTREMADURA</b>	<b>186.309.024,91</b>	<b>359.506.037,89</b>	<b>168.172.375,12</b>	<b>15.796.607,71</b>	<b>729.784.045,63</b>
Badajoz	111.028.629,19	196.615.927,39	101.862.268,02	9.843.256,56	419.350.081,16
Cáceres	75.280.395,72	162.890.110,50	66.310.107,10	5.953.351,15	310.433.964,47
<b>GALICIA</b>	<b>638.163.512,30</b>	<b>1.346.260.934,29</b>	<b>385.083.682,49</b>	<b>45.065.322,76</b>	<b>2.414.573.451,83</b>
A Coruña	169.924.103,22	519.533.376,73	152.075.763,93	17.550.444,37	859.083.688,25
Lugo	132.915.251,51	248.344.093,16	57.473.051,03	5.730.960,48	443.463.356,17
Ourense	93.311.123,49	239.955.150,23	50.711.834,21	5.619.792,33	389.597.900,26
Pontevedra	242.013.034,09	338.428.314,17	124.823.033,31	17.164.125,58	722.428.507,15
<b>LA RIOJA</b>	<b>71.820.870,48</b>	<b>115.157.815,34</b>	<b>41.623.133,66</b>	<b>3.430.068,62</b>	<b>232.031.888,10</b>
La Rioja	71.820.870,48	115.157.815,34	41.623.133,66	3.430.068,62	232.031.888,10
<b>MADRID</b>	<b>757.467.447,30</b>	<b>2.069.026.146,83</b>	<b>685.102.659,31</b>	<b>65.595.864,21</b>	<b>3.577.192.117,65</b>
Madrid	757.467.447,30	2.069.026.146,83	685.102.659,31	65.595.864,21	3.577.192.117,65
<b>MURCIA</b>	<b>330.978.328,47</b>	<b>247.729.637,02</b>	<b>129.086.252,99</b>	<b>14.750.941,49</b>	<b>722.545.159,97</b>
Murcia	330.978.328,47	247.729.637,02	129.086.252,99	14.750.941,49	722.545.159,97
<b>NAVARRA</b>	<b>115.875.798,75</b>	<b>233.688.627,20</b>	<b>77.805.475,97</b>	<b>7.805.779,34</b>	<b>435.175.681,26</b>
Navarra	115.875.798,75	233.688.627,20	77.805.475,97	7.805.779,34	435.175.681,26
<b>C.VALENCIANA</b>	<b>621.247.749,68</b>	<b>1.523.246.726,14</b>	<b>564.389.400,95</b>	<b>45.831.218,83</b>	<b>2.754.715.095,60</b>
Alicante	211.735.427,33	453.659.869,88	165.234.911,51	14.533.052,26	845.163.260,98
Castellón	96.176.497,49	222.405.108,03	64.874.353,81	5.173.271,24	388.629.230,57
Valencia	313.335.824,86	847.181.748,23	334.280.135,63	26.124.895,33	1.520.922.604,05
<b>PAIS VASCO</b>	<b>507.450.875,61</b>	<b>1.169.507.292,73</b>	<b>373.574.666,50</b>	<b>37.827.614,97</b>	<b>2.088.360.449,82</b>
Araba/Álava	50.933.801,83	123.714.126,47	36.725.851,86	3.755.911,69	215.129.691,85
Gipuzkoa	184.986.329,15	366.490.276,36	120.190.673,85	12.381.715,15	684.048.994,51
Bizkaia	271.530.744,64	679.302.889,90	216.658.140,79	21.689.988,14	1.189.181.763,46
<b>CEUTA</b>	<b>7.839.304,21</b>	<b>15.431.285,67</b>	<b>7.406.874,39</b>	<b>843.900,47</b>	<b>31.521.364,75</b>
<b>MELILLA</b>	<b>11.746.316,47</b>	<b>10.151.313,42</b>	<b>6.166.434,82</b>	<b>812.913,37</b>	<b>28.876.978,08</b>
<b>S. CENTRALES</b>	<b>40.106.093,45</b>	<b>279.655.957,76</b>	<b>124.322.542,60</b>	<b>15.538.110,48</b>	<b>459.622.704,30</b>
<b>TOTALES</b>	<b>8.289.876.773,82</b>	<b>16.791.057.035,86</b>	<b>5.903.386.479,29</b>	<b>559.959.557,41</b>	<b>31.544.279.846,38</b>

## IMPORTE TOTAL PENSIONES POR CLASES (Euros)

AÑO 1994					
COMUNIDADES AUTONOMAS	INCAPACIDAD PERMANENTE	JUBILACION	VIUDEDAD	Orf.+F. Familiares	TOTAL
<b>ANDALUCIA</b>	<b>1.735.269.115,66</b>	<b>2.157.328.137,21</b>	<b>995.438.534,44</b>	<b>111.665.512,00</b>	<b>4.999.701.299,32</b>
Almería	122.894.025,51	127.737.968,95	59.093.278,73	6.375.733,96	316.101.007,15
Cádiz	256.798.544,44	263.729.147,83	150.114.162,99	19.016.364,83	689.658.220,08
Córdoba	151.171.166,62	319.947.716,03	112.156.402,78	11.884.686,04	595.159.971,47
Granada	243.413.444,30	253.106.220,63	108.233.752,43	11.730.862,96	616.484.280,32
Huelva	112.777.823,28	158.802.957,76	76.768.987,09	7.725.685,59	356.075.453,72
Jaén	143.204.317,15	247.058.337,01	98.673.622,62	10.036.309,13	498.972.585,90
Málaga	267.221.292,72	307.876.659,36	152.018.496,40	17.211.773,99	744.328.222,46
Sevilla	437.788.501,65	479.069.129,64	238.379.831,40	27.684.095,51	1.182.921.558,21
<b>ARAGON</b>	<b>280.135.440,99</b>	<b>717.463.164,86</b>	<b>230.456.557,75</b>	<b>17.402.604,41</b>	<b>1.245.457.768,00</b>
Huesca	44.372.077,25	128.367.569,65	43.859.310,33	2.870.106,77	219.469.064,00
Teruel	32.791.740,42	120.824.642,90	28.372.141,03	1.896.603,60	183.885.127,95
Zaragoza	202.971.623,32	468.270.952,32	158.225.106,38	12.635.894,04	842.103.576,05
<b>ASTURIAS</b>	<b>424.980.851,80</b>	<b>878.823.417,10</b>	<b>259.135.968,68</b>	<b>24.147.251,87</b>	<b>1.587.087.489,45</b>
Asturias	424.980.851,80	878.823.417,10	259.135.968,68	24.147.251,87	1.587.087.489,45
<b>ILLES BALEARS</b>	<b>151.304.851,20</b>	<b>341.219.223,90</b>	<b>106.399.203,75</b>	<b>7.569.743,65</b>	<b>606.493.022,50</b>
Baleares	151.304.851,20	341.219.223,90	106.399.203,75	7.569.743,65	606.493.022,50
<b>CANARIAS</b>	<b>233.393.162,07</b>	<b>394.267.420,79</b>	<b>175.089.788,50</b>	<b>23.184.238,79</b>	<b>825.934.610,15</b>
Las Palmas	147.252.034,82	186.353.699,97	89.491.967,30	12.439.062,66	435.536.764,75
Tenerife	86.141.127,25	207.913.720,81	85.597.821,20	10.745.176,13	390.397.845,40
<b>CANTABRIA</b>	<b>127.365.348,02</b>	<b>336.061.181,17</b>	<b>96.854.380,99</b>	<b>10.201.232,99</b>	<b>570.482.143,17</b>
Cantabria	127.365.348,02	336.061.181,17	96.854.380,99	10.201.232,99	570.482.143,17
<b>CASTILLA-LA MANCHA</b>	<b>306.465.740,24</b>	<b>726.966.761,24</b>	<b>279.955.856,82</b>	<b>24.230.434,01</b>	<b>1.337.618.792,31</b>
Albacete	56.467.975,42	136.667.239,80	53.836.465,41	4.685.625,29	251.657.305,93
Ciudad Real	96.757.860,76	201.398.852,28	87.404.198,36	7.917.655,57	393.478.566,97
Cuenca	40.558.976,84	101.311.788,14	38.041.964,44	2.883.581,89	182.796.311,30
Guadalajara	31.040.865,05	78.680.145,94	24.819.645,99	2.294.400,48	136.835.057,46
Toledo	81.640.062,17	208.908.735,07	75.853.582,63	6.449.170,78	372.851.550,65
<b>CASTILLA- LEON</b>	<b>630.236.977,37</b>	<b>1.415.857.915,84</b>	<b>460.462.226,58</b>	<b>43.602.759,62</b>	<b>2.550.159.879,41</b>
Avila	33.931.799,47	93.955.556,83	34.328.648,04	2.855.537,08	165.071.541,40
Burgos	57.999.709,37	213.924.042,79	61.261.762,73	6.012.011,45	339.197.526,34
León	187.206.925,10	366.407.301,96	97.884.855,02	11.035.186,76	662.534.268,84
Palencia	43.641.360,31	107.207.746,78	37.457.340,33	3.745.083,18	192.051.530,60
Salamanca	56.378.640,28	184.381.850,28	63.836.815,58	5.862.899,76	310.460.205,89
Segovia	43.666.972,42	67.637.540,39	28.292.873,10	2.429.540,24	142.026.926,16
Soria	20.276.619,38	63.078.591,35	18.563.815,51	1.568.922,33	103.487.948,57
Valladolid	125.290.438,88	201.263.932,23	75.963.096,59	6.619.703,61	409.137.171,31
Zamora	61.844.512,16	118.001.353,23	42.873.019,69	3.473.875,21	226.192.760,30
<b>CATALUÑA</b>	<b>1.481.970.380,66</b>	<b>3.446.378.123,46</b>	<b>1.064.541.943,53</b>	<b>67.740.996,04</b>	<b>6.060.631.443,69</b>
Barcelona	1.152.766.106,49	2.672.525.054,48	826.843.616,60	53.008.531,86	4.705.143.309,44
Girona	131.426.862,10	279.483.022,83	81.138.923,62	4.882.803,16	496.931.611,70
Lleida	92.227.314,12	195.403.829,37	66.746.272,50	3.666.249,45	358.043.665,44
Tarragona	105.550.097,95	298.966.216,77	89.813.130,81	6.183.411,57	500.512.857,11
<b>EXTREMADURA</b>	<b>198.071.277,57</b>	<b>395.192.262,21</b>	<b>183.973.041,91</b>	<b>17.368.864,72</b>	<b>794.605.446,41</b>
Badajoz	117.942.992,03	217.018.549,26	111.613.270,15	10.846.670,25	457.421.481,70
Cáceres	80.128.285,54	178.173.712,94	72.359.771,76	6.522.194,46	337.183.964,71
<b>GALICIA</b>	<b>674.631.010,14</b>	<b>1.466.068.492,31</b>	<b>423.916.641,27</b>	<b>48.217.091,32</b>	<b>2.612.833.235,04</b>
A Coruña	182.255.066,58	569.975.143,52	167.845.068,04	18.939.088,31	939.014.366,45
Lugo	139.296.891,17	266.220.523,94	62.965.957,67	5.022.302,71	473.505.675,50
Ourense	98.376.829,19	256.199.719,01	55.497.665,75	6.182.081,35	416.256.295,30
Pontevedra	254.702.223,20	373.673.105,84	137.607.949,80	18.073.618,94	784.056.897,79
<b>LA RIOJA</b>	<b>77.194.662,42</b>	<b>127.683.773,37</b>	<b>45.888.315,06</b>	<b>3.644.182,93</b>	<b>254.410.933,79</b>
La Rioja	77.194.662,42	127.683.773,37	45.888.315,06	3.644.182,93	254.410.933,79
<b>MADRID</b>	<b>806.950.291,83</b>	<b>2.343.972.732,09</b>	<b>760.471.784,34</b>	<b>70.513.967,12</b>	<b>3.981.908.775,38</b>
Madrid	806.950.291,83	2.343.972.732,09	760.471.784,34	70.513.967,12	3.981.908.775,38
<b>MURCIA</b>	<b>350.642.950,34</b>	<b>279.769.363,25</b>	<b>142.709.264,23</b>	<b>15.327.246,42</b>	<b>788.448.824,24</b>
Murcia	350.642.950,34	279.769.363,25	142.709.264,23	15.327.246,42	788.448.824,24
<b>NAVARRA</b>	<b>124.308.974,08</b>	<b>255.583.445,51</b>	<b>83.848.441,58</b>	<b>8.131.836,29</b>	<b>471.872.697,46</b>
Navarra	124.308.974,08	255.583.445,51	83.848.441,58	8.131.836,29	471.872.697,46
<b>C. VALENCIANA</b>	<b>661.797.232,78</b>	<b>1.686.319.987,35</b>	<b>619.790.441,07</b>	<b>49.407.007,39</b>	<b>3.017.314.668,58</b>
Alicante	224.925.584,22	506.499.067,43	182.225.767,08	15.565.822,06	929.216.240,79
Castellón	101.386.603,84	243.421.419,42	71.249.670,00	5.753.823,19	421.811.516,46
Valencia	335.485.044,72	936.399.500,49	366.315.003,99	28.087.362,13	1.666.286.911,33
<b>PAIS VASCO</b>	<b>544.750.009,77</b>	<b>1.317.708.851,42</b>	<b>412.830.357,85</b>	<b>40.819.171,29</b>	<b>2.316.108.390,34</b>
Araba/Álava	55.431.882,81	142.988.811,23	41.644.614,04	4.119.207,11	244.184.515,19
Gipúzkoa	198.942.339,03	416.900.677,12	131.907.030,74	13.219.852,12	760.969.899,01
Bizkaia	290.375.787,92	757.819.363,07	239.278.713,08	23.480.112,06	1.310.953.976,13
<b>CEUTA</b>	<b>8.392.508,12</b>	<b>18.494.429,58</b>	<b>8.535.721,06</b>	<b>985.031,43</b>	<b>36.407.690,20</b>
<b>MELILLA</b>	<b>12.728.303,34</b>	<b>11.962.206,04</b>	<b>7.098.305,44</b>	<b>914.453,12</b>	<b>32.703.267,94</b>
<b>S. CENTRALES</b>	<b>7.281.259,64</b>	<b>59.007.599,20</b>	<b>24.341.557,72</b>	<b>3.060.973,96</b>	<b>93.691.390,51</b>
<b>TOTALES</b>	<b>8.837.870.348,05</b>	<b>18.376.128.487,91</b>	<b>6.381.738.332,56</b>	<b>588.134.599,38</b>	<b>34.183.871.767,90</b>

## IMPORTE TOTAL PENSIONES POR CLASES (Euros)

						AÑO 1995
COMUNIDADES AUTONOMAS	INCAPACIDAD PERMANENTE	JUBILACION	VIUDEDAD	Orf.+F. Familiares	TOTAL	
<b>ANDALUCIA</b>	<b>1.883.459.355,99</b>	<b>2.361.400.153,13</b>	<b>1.076.753.675,32</b>	<b>118.199.339,35</b>	<b>5.439.812.523,79</b>	
Almería	130.071.762,61	141.845.071,11	64.127.906,43	6.689.816,25	342.734.556,40	
Cádiz	273.613.708,37	293.587.560,92	162.662.917,04	19.884.777,04	749.748.963,37	
Córdoba	161.871.567,57	347.444.171,90	121.607.376,41	12.605.656,86	643.528.772,74	
Granada	267.263.606,70	274.652.029,87	116.892.299,27	12.408.530,58	671.216.466,43	
Huelva	124.406.478,00	173.152.876,98	82.570.978,30	8.184.792,54	388.315.125,82	
Jaén	154.951.563,29	266.693.989,87	106.401.385,65	10.522.000,95	538.568.939,76	
Málaga	292.443.794,15	339.605.446,45	164.442.059,96	18.436.867,58	814.928.168,13	
Sevilla	478.836.875,30	524.419.006,03	258.048.752,26	29.466.897,56	1.290.771.531,14	
<b>ARAGON</b>	<b>298.031.307,06</b>	<b>784.909.534,70</b>	<b>249.458.123,37</b>	<b>18.288.379,26</b>	<b>1.350.687.344,39</b>	
Huesca	46.391.124,68	138.895.072,93	47.294.071,72	2.949.837,08	235.530.106,42	
Teruel	34.346.159,49	129.450.940,45	30.173.253,84	2.021.757,08	195.992.110,86	
Zaragoza	217.294.022,89	516.563.521,32	171.990.797,81	13.316.785,10	919.165.127,12	
<b>ASTURIAS</b>	<b>455.108.666,89</b>	<b>967.182.249,61</b>	<b>280.534.526,09</b>	<b>25.183.343,79</b>	<b>1.728.008.786,38</b>	
Asturias	455.108.666,89	967.182.249,61	280.534.526,09	25.183.343,79	1.728.008.786,38	
<b>ILLES BALEARS</b>	<b>163.810.102,68</b>	<b>368.100.827,28</b>	<b>115.647.300,24</b>	<b>8.027.261,81</b>	<b>655.585.492,00</b>	
Baleares	163.810.102,68	368.100.827,28	115.647.300,24	8.027.261,81	655.585.492,00	
<b>CANARIAS</b>	<b>251.414.392,01</b>	<b>434.741.209,81</b>	<b>190.018.125,12</b>	<b>24.189.005,72</b>	<b>900.362.732,66</b>	
Las Palmas	155.354.308,26	207.873.554,15	97.971.429,95	13.259.965,42	474.459.257,78	
Tenerife	96.060.083,75	226.867.655,66	92.046.695,17	10.929.040,29	425.903.474,88	
<b>CANTABRIA</b>	<b>136.784.515,00</b>	<b>367.979.116,12</b>	<b>105.728.926,06</b>	<b>10.932.748,68</b>	<b>621.425.305,86</b>	
Cantabria	136.784.515,00	367.979.116,12	105.728.926,06	10.932.748,68	621.425.305,86	
<b>CASTILLA-LA MANCHA</b>	<b>327.512.318,18</b>	<b>793.044.111,02</b>	<b>302.442.881,51</b>	<b>25.833.469,88</b>	<b>1.448.832.780,59</b>	
Albacete	60.598.499,74	149.754.872,10	58.383.901,29	4.990.183,84	273.727.456,97	
Ciudad Real	103.774.652,40	219.401.044,94	93.725.658,20	8.366.385,10	425.267.740,65	
Cuenca	42.858.430,79	109.969.836,38	40.810.443,50	3.075.594,24	196.714.304,92	
Guadalajara	33.300.892,03	86.501.374,83	27.051.086,88	2.407.639,59	149.260.993,33	
Toledo	86.979.843,21	227.416.982,76	82.471.791,65	6.993.667,11	403.862.284,73	
<b>CASTILLA- LEON</b>	<b>666.340.988,65</b>	<b>1.546.496.591,17</b>	<b>496.399.926,71</b>	<b>46.258.924,80</b>	<b>2.755.496.431,33</b>	
Ávila	35.764.371,25	101.193.338,65	36.956.168,24	3.079.993,41	176.993.871,55	
Burgos	61.452.985,26	236.135.124,85	66.108.987,85	6.353.796,91	370.050.894,87	
León	198.332.410,37	398.087.993,01	105.907.937,77	11.569.380,07	713.897.721,21	
Palencia	46.453.675,24	116.198.610,41	40.010.564,41	3.931.331,64	206.594.181,70	
Salamanca	58.832.811,20	200.946.641,52	68.749.380,02	6.323.072,78	334.851.905,52	
Segovia	46.287.499,37	74.384.667,08	30.559.478,35	2.587.393,23	153.819.038,03	
Soria	20.932.024,21	68.419.205,98	19.793.419,19	1.634.267,64	110.778.917,02	
Valladolid	133.957.627,20	224.199.725,18	82.402.368,33	7.063.211,17	447.622.931,88	
Zamora	64.327.584,54	126.931.284,48	45.911.622,55	3.716.477,96	240.886.969,53	
<b>CATALUÑA</b>	<b>1.593.596.209,69</b>	<b>3.809.892.078,71</b>	<b>1.152.243.541,81</b>	<b>71.454.509,07</b>	<b>6.627.186.339,27</b>	
Barcelona	1.243.821.970,03	2.957.527.535,52	895.464.803,44	55.838.736,91	5.152.653.045,89	
Girona	138.370.119,63	309.965.794,75	88.002.542,89	5.165.067,72	541.503.525,00	
Lleida	98.842.232,52	212.551.196,84	72.201.334,13	3.900.590,27	387.495.353,76	
Tarragona	112.561.887,51	329.847.551,59	96.574.861,35	6.550.114,17	545.534.414,62	
<b>EXTREMADURA</b>	<b>210.107.606,78</b>	<b>426.682.276,10</b>	<b>198.065.716,23</b>	<b>18.630.921,38</b>	<b>853.486.520,48</b>	
Badajoz	125.536.250,65	234.850.281,69	120.058.855,52	11.698.426,51	492.143.814,37	
Cáceres	84.571.356,12	191.831.994,41	78.006.860,71	6.932.494,87	361.342.706,11	
<b>GALICIA</b>	<b>715.088.713,11</b>	<b>1.591.279.764,51</b>	<b>459.142.841,66</b>	<b>50.642.834,12</b>	<b>2.816.154.153,40</b>	
A Coruña	196.439.426,91	622.512.519,86	182.852.480,06	20.008.834,23	1.021.813.261,06	
Lugo	145.983.795,49	285.164.475,60	68.032.590,51	5.383.959,90	504.564.257,50	
Ourense	103.829.737,10	272.821.373,13	60.176.139,95	6.555.690,57	443.382.940,76	
Pontevedra	268.835.753,61	410.781.395,92	148.081.631,14	18.694.913,41	846.393.694,08	
<b>LA RIOJA</b>	<b>82.357.944,99</b>	<b>140.234.834,34</b>	<b>49.796.915,19</b>	<b>3.836.600,68</b>	<b>276.226.295,19</b>	
La Rioja	82.357.944,99	140.234.834,34	49.796.915,19	3.836.600,68	276.226.295,19	
<b>MADRID</b>	<b>868.377.910,58</b>	<b>2.640.436.216,07</b>	<b>828.968.219,08</b>	<b>73.732.303,10</b>	<b>4.411.514.648,83</b>	
Madrid	868.377.910,58	2.640.436.216,07	828.968.219,08	73.732.303,10	4.411.514.648,83	
<b>MURCIA</b>	<b>376.125.952,82</b>	<b>312.906.461,05</b>	<b>155.875.028,64</b>	<b>16.354.900,48</b>	<b>861.262.342,99</b>	
Murcia	376.125.952,82	312.906.461,05	155.875.028,64	16.354.900,48	861.262.342,99	
<b>NAVARRA</b>	<b>134.134.943,32</b>	<b>283.049.528,97</b>	<b>91.148.682,76</b>	<b>8.608.880,52</b>	<b>516.942.035,57</b>	
Navarra	134.134.943,32	283.049.528,97	91.148.682,76	8.608.880,52	516.942.035,57	
<b>C.VALENCIANA</b>	<b>719.052.515,35</b>	<b>1.854.516.070,22</b>	<b>672.319.414,51</b>	<b>52.317.289,71</b>	<b>3.298.205.289,78</b>	
Alicante	240.546.166,73	559.184.344,46	198.105.945,66	16.709.123,51	1.014.545.580,36	
Castellón	106.758.615,27	265.779.955,71	77.581.317,89	5.894.747,27	456.014.636,14	
Valencia	371.747.733,35	1.029.551.770,05	396.632.150,96	29.713.418,93	1.827.645.073,29	
<b>PAIS VASCO</b>	<b>592.645.021,55</b>	<b>1.480.039.412,52</b>	<b>451.717.897,03</b>	<b>43.060.251,68</b>	<b>2.567.462.582,79</b>	
Araba/Álava	59.260.530,87	162.858.031,95	46.112.884,53	4.339.625,87	272.571.073,22	
Gipuzkoa	216.412.818,46	471.767.744,11	143.916.177,22	14.036.753,33	846.133.493,13	
Bizkaia	316.971.672,22	845.413.636,46	261.688.835,29	24.683.872,48	1.448.758.016,44	
<b>CEUTA</b>	<b>9.017.846,89</b>	<b>20.785.740,68</b>	<b>9.223.044,61</b>	<b>1.075.452,74</b>	<b>40.102.084,92</b>	
<b>MELILLA</b>	<b>14.021.282,76</b>	<b>13.150.307,36</b>	<b>7.845.524,88</b>	<b>1.037.786,73</b>	<b>36.054.901,73</b>	
<b>S. CENTRALES</b>	<b>4.168,31</b>	<b>7.698,65</b>	<b>0,00</b>	<b>0,00</b>	<b>11.866,97</b>	
<b>TOTALES</b>	<b>9.496.991.762,61</b>	<b>20.196.834.182,04</b>	<b>6.893.330.310,80</b>	<b>617.664.203,50</b>	<b>37.204.820.458,94</b>	

## IMPORTE TOTAL PENSIONES POR CLASES (Euros)

AÑO 1996					
COMUNIDADES AUTONOMAS	INCAPACIDAD PERMANENTE	JUBILACION	VIUDEDAD	Orf.+F. Familiares	TOTAL
<b>ANDALUCIA</b>	<b>2.023.782.592,70</b>	<b>2.557.061.831,37</b>	<b>1.160.814.875,58</b>	<b>124.194.562,80</b>	<b>5.865.853.862,45</b>
Almería	136.238.719,71	155.928.207,30	69.358.908,45	7.047.373,55	368.573.209,00
Cádiz	289.685.505,81	321.878.396,28	173.865.158,66	20.787.740,46	806.216.801,22
Córdoba	170.975.442,68	375.362.836,38	131.061.602,42	13.269.405,99	690.669.287,46
Granada	289.568.032,67	296.352.729,76	126.408.960,07	12.894.838,36	725.224.560,86
Huelva	135.015.480,37	184.112.745,18	88.092.543,62	8.326.781,32	415.547.550,50
Jaén	167.446.765,06	287.765.150,10	115.350.451,83	11.059.773,02	581.622.140,02
Málaga	315.764.395,95	369.338.735,78	178.770.420,94	19.563.431,62	883.436.984,28
Sevilla	519.088.250,45	566.323.030,59	277.906.829,59	31.245.218,49	1.394.563.329,11
<b>ARAGON</b>	<b>317.671.558,48</b>	<b>848.551.827,55</b>	<b>268.390.603,85</b>	<b>19.061.490,70</b>	<b>1.453.675.480,57</b>
Huesca	48.459.581,95	148.626.465,56	50.731.972,53	3.063.207,88	250.881.227,93
Teruel	35.610.633,06	137.723.233,40	31.871.815,33	2.079.789,51	207.285.471,30
Zaragoza	233.601.343,47	562.202.128,59	185.786.815,98	13.918.493,30	995.508.781,33
<b>ASTURIAS</b>	<b>486.313.105,77</b>	<b>1.055.910.949,32</b>	<b>303.545.605,36</b>	<b>26.500.205,22</b>	<b>1.872.269.865,66</b>
Asturias	486.313.105,77	1.055.910.949,32	303.545.605,36	26.500.205,22	1.872.269.865,66
<b>ILLES BALEARS</b>	<b>175.352.137,78</b>	<b>397.222.830,35</b>	<b>125.499.376,10</b>	<b>8.489.707,13</b>	<b>706.564.051,35</b>
Baleares	175.352.137,78	397.222.830,35	125.499.376,10	8.489.707,13	706.564.051,35
<b>CANARIAS</b>	<b>271.689.067,36</b>	<b>476.501.023,94</b>	<b>205.763.663,15</b>	<b>25.649.091,19</b>	<b>979.602.845,64</b>
Las Palmas	166.984.388,94	228.591.643,19	106.351.495,35	13.880.901,66	515.808.429,13
Tenerife	104.704.678,42	247.909.380,75	99.412.167,80	11.768.189,53	463.794.416,51
<b>CANTABRIA</b>	<b>146.655.076,78</b>	<b>398.279.296,55</b>	<b>114.199.099,94</b>	<b>11.824.252,35</b>	<b>670.957.725,61</b>
Cantabria	146.655.076,78	398.279.296,55	114.199.099,94	11.824.252,35	670.957.725,61
<b>CASTILLA-LA MANCHA</b>	<b>344.842.321,81</b>	<b>856.016.501,70</b>	<b>324.835.555,66</b>	<b>27.436.246,66</b>	<b>1.553.130.625,83</b>
Albacete	63.716.789,06	162.134.603,75	62.954.941,21	5.342.991,33	294.149.325,34
Ciudad Real	109.676.094,81	236.950.639,57	100.502.764,77	8.862.348,67	455.991.847,82
Cuenca	44.548.262,53	117.164.723,56	43.566.895,96	3.187.138,58	208.467.020,63
Guadalajara	35.340.187,35	94.278.997,72	28.993.489,19	2.530.656,67	161.143.330,94
Toledo	91.560.988,07	245.487.537,09	88.817.464,53	7.513.111,41	433.379.101,10
<b>CASTILLA- LEON</b>	<b>700.845.262,02</b>	<b>1.679.854.004,87</b>	<b>533.538.268,24</b>	<b>48.452.336,71</b>	<b>2.962.689.871,84</b>
Ávila	37.686.236,28	108.134.563,49	39.650.648,97	3.192.515,89	188.663.964,63
Burgos	64.466.804,54	258.551.241,06	71.515.493,26	6.688.030,69	401.221.569,56
León	210.095.824,37	431.330.659,83	114.064.232,32	12.047.104,12	767.537.820,64
Palencia	49.680.378,84	124.164.634,08	42.976.116,20	4.248.826,14	221.069.955,25
Salamanca	61.393.464,62	219.229.211,17	73.660.622,19	6.584.758,38	360.868.056,36
Segovia	48.267.927,09	81.451.169,85	32.700.232,82	2.622.812,12	165.042.141,89
Soria	21.707.104,20	73.507.562,34	21.133.731,88	1.726.967,55	118.075.365,96
Valladolid	141.276.916,33	246.464.800,80	89.130.632,93	7.425.103,76	484.297.453,82
Zamora	66.270.605,75	137.020.162,24	48.706.557,68	3.916.218,05	255.913.543,72
<b>CATALUÑA</b>	<b>1.737.139.293,04</b>	<b>4.196.950.103,83</b>	<b>1.256.221.717,43</b>	<b>74.763.866,90</b>	<b>7.265.074.981,19</b>
Barcelona	1.360.670.740,66	3.261.312.420,52	977.206.198,17	58.323.204,94	5.657.512.564,29
Girona	147.893.343,80	343.412.237,74	95.977.669,98	5.552.023,63	592.835.275,16
Lleida	106.481.661,55	229.772.304,46	77.640.066,07	4.037.353,55	417.931.385,63
Tarragona	122.093.547,02	362.453.141,11	105.397.783,20	6.851.284,78	596.795.756,12
<b>EXTREMADURA</b>	<b>222.492.866,06</b>	<b>458.400.253,70</b>	<b>211.311.037,86</b>	<b>19.857.323,68</b>	<b>912.061.481,30</b>
Badajoz	133.892.820,00	252.778.627,16	128.382.137,80	12.479.550,49	527.533.135,44
Cáceres	88.600.046,06	205.621.626,54	82.928.900,06	7.377.773,19	384.528.345,85
<b>GALICIA</b>	<b>757.500.784,22</b>	<b>1.718.844.604,10</b>	<b>497.263.166,51</b>	<b>53.402.529,99</b>	<b>3.027.011.084,83</b>
A Coruña	213.324.305,68	675.367.114,53	198.635.287,97	21.129.226,00	1.108.455.934,18
Lugo	152.949.226,24	303.379.750,60	73.260.935,97	5.894.067,21	535.483.980,02
Ourense	109.682.646,20	289.818.259,38	65.159.546,48	6.898.851,47	471.559.303,54
Pontevedra	281.544.606,10	450.279.479,58	160.207.396,09	19.480.385,31	911.511.867,09
<b>LA RIOJA</b>	<b>86.366.809,20</b>	<b>152.613.054,28</b>	<b>53.474.501,27</b>	<b>4.083.192,91</b>	<b>296.537.557,66</b>
La Rioja	86.366.809,20	152.613.054,28	53.474.501,27	4.083.192,91	296.537.557,66
<b>MADRID</b>	<b>928.652.153,18</b>	<b>2.924.926.731,04</b>	<b>899.471.787,83</b>	<b>77.440.631,75</b>	<b>4.830.491.303,81</b>
Madrid	928.652.153,18	2.924.926.731,04	899.471.787,83	77.440.631,75	4.830.491.303,81
<b>MURCIA</b>	<b>396.784.734,73</b>	<b>345.427.368,05</b>	<b>168.200.138,08</b>	<b>17.080.881,89</b>	<b>927.493.122,75</b>
Murcia	396.784.734,73	345.427.368,05	168.200.138,08	17.080.881,89	927.493.122,75
<b>NAVARRA</b>	<b>144.078.706,96</b>	<b>312.628.963,59</b>	<b>98.696.772,47</b>	<b>9.311.216,50</b>	<b>564.715.659,53</b>
Navarra	144.078.706,96	312.628.963,59	98.696.772,47	9.311.216,50	564.715.659,53
<b>C. VALENCIANA</b>	<b>785.216.004,54</b>	<b>2.021.910.938,52</b>	<b>727.989.567,15</b>	<b>54.991.479,91</b>	<b>3.590.107.990,13</b>
Alicante	257.866.533,77	613.318.553,39	215.259.026,25	17.830.535,21	1.104.274.648,62
Castellón	112.757.922,29	287.448.240,49	84.490.252,52	6.262.401,78	490.958.817,08
Valencia	414.591.548,48	1.121.144.144,64	428.240.288,38	30.898.542,92	1.994.874.524,42
<b>PAIS VASCO</b>	<b>634.701.495,37</b>	<b>1.637.437.945,06</b>	<b>490.025.518,22</b>	<b>45.078.664,78</b>	<b>2.807.243.623,42</b>
Araba/Álava	64.379.018,93	182.970.639,52	50.281.825,81	4.573.360,44	302.204.844,70
Gipuzkoa	232.756.147,12	523.564.877,09	155.692.622,74	14.438.843,97	926.452.490,92
Bizkaia	337.566.329,32	930.902.428,46	284.051.069,66	26.066.460,37	1.578.586.287,81
<b>CEUTA</b>	<b>9.539.356,41</b>	<b>22.633.067,72</b>	<b>9.886.620,08</b>	<b>1.146.586,37</b>	<b>43.205.630,58</b>
<b>MELILLA</b>	<b>15.312.316,40</b>	<b>13.925.670,65</b>	<b>8.322.172,94</b>	<b>1.056.823,46</b>	<b>38.616.983,45</b>
<b>S. CENTRALES</b>	<b>0,00</b>	<b>436,75</b>	<b>1.604,28</b>	<b>0,00</b>	<b>2.041,03</b>
<b>TOTALES</b>	<b>10.184.935.642,79</b>	<b>22.075.097.402,94</b>	<b>7.457.451.652,00</b>	<b>649.821.090,88</b>	<b>40.367.305.788,61</b>

## IMPORTE TOTAL PENSIONES POR CLASES (Euros)

COMUNIDADES AUTONOMAS	AÑO 1997				
	INCAPACIDAD PERMANENTE	JUBILACION	VIUDEDAD	Orf.+F. Familiares	TOTAL
<b>ANDALUCIA</b>	<b>2.128.347.028,22</b>	<b>2.710.309.002,95</b>	<b>1.217.612.118,47</b>	<b>128.731.084,75</b>	<b>6.184.999.234,38</b>
Almería	138.338.279,66	167.432.699,34	72.814.011,27	7.271.819,59	385.856.809,86
Cádiz	304.401.197,01	349.243.453,37	185.757.707,75	21.636.521,50	861.038.879,62
Córdoba	174.876.228,79	393.030.109,98	135.835.539,29	13.916.451,77	717.658.329,84
Granada	302.655.170,40	311.609.816,53	132.572.782,91	13.376.075,16	760.213.845,00
Huelva	142.442.499,60	192.084.279,82	92.170.404,60	8.560.258,25	435.257.442,27
Jaén	174.736.358,10	303.767.112,21	119.785.419,63	11.207.440,85	609.496.330,80
Málaga	343.375.902,89	392.848.215,78	187.167.215,95	20.350.695,88	943.742.030,50
Sevilla	547.521.391,77	600.293.315,91	291.509.037,07	32.411.821,74	1.471.735.566,49
<b>ARAGON</b>	<b>330.189.301,29</b>	<b>891.041.003,01</b>	<b>279.202.950,37</b>	<b>19.681.620,82</b>	<b>1.520.114.875,49</b>
Huesca	49.489.826,11	155.367.411,91	52.569.262,77	3.170.481,06	260.596.981,85
Teruel	36.548.865,21	142.134.222,14	32.781.603,85	2.118.659,85	213.583.351,05
Zaragoza	244.150.609,97	593.539.368,96	193.852.083,75	14.392.479,91	1.045.934.542,59
<b>ASTURIAS</b>	<b>506.170.501,71</b>	<b>1.118.271.457,00</b>	<b>319.181.190,28</b>	<b>27.071.706,98</b>	<b>1.970.694.855,97</b>
Asturias	506.170.501,71	1.118.271.457,00	319.181.190,28	27.071.706,98	1.970.694.855,97
<b>ILLES BALEARS</b>	<b>189.907.834,34</b>	<b>416.338.899,21</b>	<b>131.992.211,86</b>	<b>8.802.312,65</b>	<b>747.041.258,06</b>
Baleares	189.907.834,34	416.338.899,21	131.992.211,86	8.802.312,65	747.041.258,06
<b>CANARIAS</b>	<b>282.668.502,67</b>	<b>510.353.508,26</b>	<b>219.499.085,24</b>	<b>26.673.089,48</b>	<b>1.039.194.185,66</b>
Las Palmas	173.175.553,67	247.978.374,83	112.698.676,84	14.402.364,65	548.254.969,99
Tenerife	109.492.949,00	262.375.133,43	106.800.408,41	12.270.724,83	490.939.215,67
<b>CANTABRIA</b>	<b>151.778.361,92</b>	<b>418.646.439,64</b>	<b>119.560.961,13</b>	<b>12.130.150,68</b>	<b>702.115.913,36</b>
Cantabria	151.778.361,92	418.646.439,64	119.560.961,13	12.130.150,68	702.115.913,36
<b>CASTILLA -LA MANCHA</b>	<b>361.755.384,37</b>	<b>899.409.250,67</b>	<b>338.466.065,90</b>	<b>28.657.850,49</b>	<b>1.628.288.551,43</b>
Albacete	65.477.229,66	170.407.492,40	65.833.103,76	5.643.170,42	307.360.996,23
Ciudad Real	116.227.175,55	248.019.385,30	104.575.669,07	9.250.589,87	478.072.819,79
Cuenca	45.670.507,21	121.889.396,09	44.831.687,00	3.256.593,16	215.648.183,46
Guadalajara	36.227.361,06	99.637.570,02	29.997.493,86	2.631.085,04	168.493.509,98
Toledo	98.153.110,88	259.455.406,87	93.228.112,20	7.876.412,01	458.713.041,96
<b>CASTILLA- LEON</b>	<b>723.141.442,72</b>	<b>1.767.534.902,97</b>	<b>555.247.612,07</b>	<b>50.105.630,60</b>	<b>3.096.029.588,35</b>
Avila	38.800.970,66	112.401.239,70	41.049.027,29	3.239.073,53	195.490.311,17
Burgos	66.715.402,03	272.882.286,52	74.632.894,12	6.897.392,67	421.127.975,33
León	219.585.459,97	453.362.368,75	119.386.858,86	12.426.588,62	804.761.276,20
Palencia	51.063.603,73	129.607.774,31	44.538.147,48	4.520.518,07	229.730.043,59
Salamanca	62.234.547,20	230.073.300,06	76.396.214,62	6.746.019,67	375.450.081,55
Segovia	49.031.367,71	85.485.678,67	33.613.915,53	2.726.534,42	170.857.496,33
Soria	22.218.934,07	76.825.700,88	21.665.990,15	1.808.368,81	122.518.993,91
Valladolid	146.275.606,07	263.896.162,27	93.784.185,81	7.641.042,91	511.596.997,06
Zamora	67.215.551,28	143.000.391,81	50.180.378,21	4.100.091,91	264.496.413,21
<b>CATALUÑA</b>	<b>1.837.461.005,92</b>	<b>4.453.191.641,95</b>	<b>1.317.138.303,20</b>	<b>76.518.450,18</b>	<b>7.684.309.401,25</b>
Barcelona	1.444.768.817,27	3.460.593.024,33	1.025.115.680,35	59.646.407,51	5.990.123.929,45
Girona	153.245.323,71	366.781.551,08	100.389.101,90	5.738.093,55	626.154.070,24
Lleida	110.394.655,37	239.926.055,44	80.641.919,67	4.083.188,98	435.045.819,47
Tarragona	129.052.209,57	385.891.011,09	110.991.601,28	7.050.760,13	632.985.582,07
<b>EXTREMADURA</b>	<b>229.814.329,16</b>	<b>481.694.339,36</b>	<b>218.892.579,23</b>	<b>20.558.347,41</b>	<b>950.959.595,16</b>
Badajoz	91.284.283,68	216.012.652,74	85.760.512,54	7.530.564,71	400.588.013,67
Cáceres	138.530.045,47	265.681.686,62	133.132.066,69	13.027.782,70	550.371.581,49
<b>GALICIA</b>	<b>781.013.769,87</b>	<b>1.810.440.045,10</b>	<b>521.822.998,61</b>	<b>55.392.083,84</b>	<b>3.168.668.897,42</b>
A Coruña	223.962.047,87	714.163.562,39	208.434.467,79	21.795.573,71	1.168.355.651,76
Lugo	154.879.955,42	316.642.437,24	76.394.297,83	6.276.161,67	554.192.852,16
Ourense	111.556.714,33	299.345.135,58	68.575.735,90	7.417.092,42	486.894.678,23
Pontevedra	290.615.052,25	480.288.909,88	168.418.497,09	19.903.256,04	959.225.715,27
<b>LA RIOJA</b>	<b>89.063.427,43</b>	<b>161.451.286,66</b>	<b>55.207.832,72</b>	<b>4.140.236,84</b>	<b>309.862.783,65</b>
La Rioja	89.063.427,43	161.451.286,66	55.207.832,72	4.140.236,84	309.862.783,65
<b>MADRID</b>	<b>966.519.292,97</b>	<b>3.137.849.308,70</b>	<b>946.571.385,11</b>	<b>79.043.837,62</b>	<b>5.129.983.824,40</b>
Madrid	966.519.292,97	3.137.849.308,70	946.571.385,11	79.043.837,62	5.129.983.824,40
<b>MURCIA</b>	<b>412.746.976,93</b>	<b>371.229.992,55</b>	<b>177.538.605,62</b>	<b>17.422.431,09</b>	<b>978.938.006,19</b>
Murcia	412.746.976,93	371.229.992,55	177.538.605,62	17.422.431,09	978.938.006,19
<b>NAVARRA</b>	<b>151.033.895,59</b>	<b>333.651.653,53</b>	<b>103.859.482,76</b>	<b>9.600.201,08</b>	<b>598.145.232,97</b>
Navarra	151.033.895,59	333.651.653,53	103.859.482,76	9.600.201,08	598.145.232,97
<b>C. VALENCIANA</b>	<b>818.594.130,19</b>	<b>2.134.786.946,55</b>	<b>762.954.589,24</b>	<b>56.565.687,19</b>	<b>3.772.901.353,16</b>
Alicante	270.696.216,21	650.087.682,65	226.391.653,80	18.344.099,94	1.165.519.652,60
Castellón	115.342.310,76	301.537.851,44	88.676.723,25	6.546.907,15	512.103.792,59
Valencia	432.555.603,21	1.183.161.412,46	447.886.212,20	31.674.680,10	2.095.277.907,97
<b>PAIS VASCO</b>	<b>661.873.695,33</b>	<b>1.747.033.292,08</b>	<b>514.956.009,61</b>	<b>47.086.762,90</b>	<b>2.970.949.759,93</b>
Araba/Álava	66.705.531,51	199.469.016,36	52.922.434,94	4.739.952,53	323.836.935,33
Gipuzkoa	242.297.935,58	558.103.682,17	163.280.445,07	15.020.849,85	978.702.912,67
Vizkaia	352.870.228,25	989.460.593,55	298.753.129,60	27.325.960,53	1.668.409.911,92
<b>CEUTA</b>	<b>9.894.670,04</b>	<b>24.073.630,31</b>	<b>10.225.481,13</b>	<b>1.180.747,49</b>	<b>45.374.528,97</b>
<b>MELILLA</b>	<b>16.077.218,86</b>	<b>14.461.701,44</b>	<b>8.492.494,97</b>	<b>1.030.811,49</b>	<b>40.062.226,76</b>
<b>S. CENTRALES</b>	<b>0,00</b>	<b>0,00</b>	<b>0,00</b>	<b>0,00</b>	<b>0,00</b>
<b>TOTALES</b>	<b>10.648.050.769,52</b>	<b>23.401.768.301,95</b>	<b>7.818.421.957,53</b>	<b>670.393.043,57</b>	<b>42.538.634.072,57</b>

## IMPORTE TOTAL PENSIONES POR CLASES (Euros)

COMUNIDADES AUTONOMAS	AÑO 1998				
	INCAPACIDAD PERMANENTE	JUBILACION	VIUDEDAD	Orf.+F. Familiares	TOTAL
<b>ANDALUCIA</b>	<b>1.131.800.820,91</b>	<b>3.980.886.579,11</b>	<b>1.282.251.666,96</b>	<b>140.533.139,06</b>	<b>6.535.472.206,04</b>
Almería	51.785.434,57	266.146.674,44	76.384.805,66	7.758.275,29	402.075.189,96
Cádiz	174.365.316,11	515.918.521,56	194.374.069,88	23.761.000,32	908.418.907,86
Córdoba	78.389.832,02	514.745.416,08	142.688.940,37	14.995.803,31	750.819.991,77
Granada	154.066.275,86	494.279.730,60	139.615.830,17	14.666.448,11	802.628.284,74
Huelva	81.047.444,45	268.898.787,64	96.273.815,76	9.477.742,51	455.697.790,36
Jaén	84.761.957,65	412.750.722,02	125.970.811,46	11.958.377,99	635.441.869,12
Málaga	199.089.972,90	595.173.907,79	199.218.508,65	22.470.022,17	1.015.952.411,51
Sevilla	308.294.587,36	912.972.818,98	307.724.885,00	35.445.469,37	1.564.437.760,71
<b>ARAGON</b>	<b>169.858.666,19</b>	<b>1.103.818.160,07</b>	<b>292.476.026,67</b>	<b>21.398.446,88</b>	<b>1.587.551.299,81</b>
Huesca	22.522.659,61	190.572.793,32	54.732.698,86	3.445.876,13	271.274.027,92
Teruel	15.729.566,31	168.440.885,68	33.933.596,43	2.194.027,05	220.298.075,46
Zaragoza	131.606.440,27	744.804.481,07	203.809.731,38	15.758.543,71	1.095.979.196,43
<b>ASTURIAS</b>	<b>269.621.146,89</b>	<b>1.427.546.966,01</b>	<b>335.817.058,62</b>	<b>29.218.170,30</b>	<b>2.062.203.341,81</b>
Asturias	269.621.146,89	1.427.546.966,01	335.817.058,62	29.218.170,30	2.062.203.341,81
<b>ILLES BALEARS</b>	<b>108.932.653,34</b>	<b>529.071.787,16</b>	<b>138.777.592,65</b>	<b>9.767.150,64</b>	<b>786.549.183,79</b>
Baleares	108.932.653,34	529.071.787,16	138.777.592,65	9.767.150,64	786.549.183,79
<b>CANARIAS</b>	<b>150.919.915,94</b>	<b>690.322.404,32</b>	<b>232.674.811,70</b>	<b>29.020.180,46</b>	<b>1.102.937.312,42</b>
Las Palmas	92.588.903,40	355.000.401,33	119.000.704,85	15.793.118,51	582.383.128,09
Tenerife	58.331.012,54	335.322.002,99	113.674.106,85	13.227.061,95	520.554.184,32
<b>CANTABRIA</b>	<b>77.688.319,79</b>	<b>519.977.377,66</b>	<b>125.858.619,79</b>	<b>13.171.851,14</b>	<b>736.696.168,37</b>
Cantabria	77.688.319,79	519.977.377,66	125.858.619,79	13.171.851,14	736.696.168,37
<b>CASTILLA -LA MANCHA</b>	<b>163.631.748,86</b>	<b>1.157.501.678,78</b>	<b>353.513.629,88</b>	<b>30.626.578,84</b>	<b>1.705.273.636,36</b>
Albacete	29.560.063,43	217.371.514,73	69.054.387,42	6.061.117,89	322.047.083,47
Ciudad Real	56.282.014,46	324.557.417,80	109.007.740,43	49.827.798,46	499.674.971,15
Cuenca	17.694.308,13	156.069.655,78	46.408.191,81	3.588.986,51	223.761.142,22
Guadalajara	17.422.090,06	125.167.258,74	31.267.845,49	2.796.590,55	176.653.784,83
Toledo	42.673.272,78	334.335.831,73	97.775.464,74	8.352.085,43	483.136.654,68
<b>CASTILLA- LEON</b>	<b>331.704.037,08</b>	<b>2.265.540.700,85</b>	<b>581.411.300,05</b>	<b>53.927.031,68</b>	<b>3.232.583.069,66</b>
Avila	16.255.973,07	140.030.542,03	42.601.554,92	3.410.629,21	202.298.699,24
Burgos	31.678.162,91	324.448.814,20	78.165.982,47	7.548.259,90	441.841.219,47
León	107.011.257,10	593.639.809,69	125.664.890,76	13.051.420,19	839.367.377,74
Palencia	26.259.774,69	161.561.100,47	46.314.351,66	4.948.648,89	239.083.875,71
Salamanca	25.817.252,29	278.596.419,22	79.860.854,81	7.243.966,22	391.518.492,55
Segovia	16.529.135,95	123.399.206,78	34.985.795,40	2.915.779,75	177.829.917,88
Soria	8.135.228,63	94.671.490,53	22.401.236,66	1.899.436,34	127.107.392,17
Valladolid	77.788.398,42	353.774.445,39	99.127.275,61	8.450.705,41	539.140.824,83
Zamora	22.228.854,01	195.418.872,54	52.289.357,76	4.458.185,77	274.395.270,08
<b>CATALUÑA</b>	<b>1.034.268.909,33</b>	<b>5.591.553.040,35</b>	<b>1.384.032.124,26</b>	<b>83.664.775,79</b>	<b>8.093.518.849,73</b>
Barcelona	859.733.749,58	4.313.921.794,08	1.077.548.118,93	65.047.756,53	6.316.251.419,12
Girona	63.327.878,13	482.341.038,24	105.624.038,68	6.238.105,32	657.531.060,36
Lleida	47.291.622,38	316.097.080,56	84.216.688,56	4.607.902,13	452.213.293,62
Tarragona	63.915.659,24	479.193.127,48	116.643.278,09	7.771.011,82	667.523.076,64
<b>EXTREMADURA</b>	<b>107.904.719,95</b>	<b>632.808.584,77</b>	<b>227.876.622,62</b>	<b>22.174.209,54</b>	<b>990.764.136,88</b>
Badajoz	66.256.422,81	354.846.433,27	138.895.901,17	14.135.176,94	574.133.934,20
Cáceres	41.648.297,14	277.962.151,50	88.980.721,45	8.039.032,60	416.630.202,69
<b>GALICIA</b>	<b>339.675.058,94</b>	<b>2.363.831.058,26</b>	<b>546.902.715,43</b>	<b>59.369.131,56</b>	<b>3.309.777.964,20</b>
A Coruña	122.373.049,51	866.566.976,15	218.333.544,50	23.441.153,47	1.230.714.723,63
Lugo	54.130.660,66	432.168.994,56	80.080.243,76	6.863.567,62	573.243.466,60
Ourense	41.537.127,77	380.589.910,62	72.171.672,91	8.017.740,77	502.316.452,07
Pontevedra	121.634.221,00	684.505.176,94	176.317.254,26	21.046.669,70	1.003.503.321,90
<b>LA RIOJA</b>	<b>42.649.130,03</b>	<b>218.749.458,90</b>	<b>57.640.248,89</b>	<b>4.525.926,32</b>	<b>323.564.764,14</b>
La Rioja	42.649.130,03	218.749.458,90	57.640.248,89	4.525.926,32	323.564.764,14
<b>MADRID</b>	<b>555.010.654,53</b>	<b>3.815.102.082,61</b>	<b>1.000.056.268,90</b>	<b>86.047.530,45</b>	<b>5.456.216.536,49</b>
Madrid	555.010.654,53	3.815.102.082,61	1.000.056.268,90	86.047.530,45	5.456.216.536,49
<b>MURCIA</b>	<b>173.600.291,54</b>	<b>652.245.678,26</b>	<b>188.125.669,11</b>	<b>18.975.755,12</b>	<b>1.032.947.394,03</b>
Murcia	173.600.291,54	652.245.678,26	188.125.669,11	18.975.755,12	1.032.947.394,03
<b>NAVARRA</b>	<b>83.388.995,44</b>	<b>427.974.605,10</b>	<b>109.363.604,18</b>	<b>10.343.726,36</b>	<b>631.070.931,08</b>
Navarra	83.388.995,44	427.974.605,10	109.363.604,18	10.343.726,36	631.070.931,08
<b>C.VALENCIANA</b>	<b>442.802.276,28</b>	<b>2.672.324.973,58</b>	<b>801.935.963,95</b>	<b>61.727.592,14</b>	<b>3.978.790.805,95</b>
Alicante	135.574.097,28	832.586.917,57	238.342.109,08	20.072.084,32	1.226.575.208,24
Castellón	51.650.708,88	382.369.422,45	93.104.357,00	7.125.283,25	534.249.771,58
Valencia	255.577.470,12	1.457.368.633,56	470.489.497,87	34.530.224,57	2.217.965.826,13
<b>PAIS VASCO</b>	<b>394.300.821,07</b>	<b>2.151.267.048,42</b>	<b>541.772.916,27</b>	<b>51.352.205,61</b>	<b>3.138.692.991,36</b>
Araba/Álava	38.860.307,89	245.978.381,21	56.173.176,81	5.202.319,91	346.214.185,81
Gipuzkoa	139.054.184,22	704.504.822,29	172.022.125,89	16.435.895,54	1.032.017.027,94
Bizkaia	216.386.328,96	1.200.783.844,91	313.577.613,57	29.713.990,16	1.760.461.777,61
<b>CEUTA</b>	<b>5.005.683,48</b>	<b>30.390.282,26</b>	<b>10.583.855,89</b>	<b>1.195.618,03</b>	<b>47.175.439,66</b>
<b>MELILLA</b>	<b>8.827.136,50</b>	<b>23.222.061,32</b>	<b>8.899.751,82</b>	<b>1.120.885,60</b>	<b>42.069.835,23</b>
<b>S. CENTRALES</b>	<b>0,00</b>	<b>6.952,00</b>	<b>0,00</b>	<b>0,00</b>	<b>6.952,00</b>
<b>TOTALES</b>	<b>5.591.590.986,07</b>	<b>30.254.141.479,78</b>	<b>8.219.970.447,63</b>	<b>728.159.905,52</b>	<b>44.793.862.819,01</b>

## IMPORTE TOTAL PENSIONES POR CLASES (Euros)

AÑO 1999					
COMUNIDADES AUTONOMAS	INCAPACIDAD PERMANENTE	JUBILACION	VIUDEDAD	Orf.+F. Familiares	TOTAL
<b>ANDALUCIA</b>	<b>1.188.014.859,12</b>	<b>4.162.423.460,83</b>	<b>1.344.647.547,47</b>	<b>154.045.928,83</b>	<b>6.849.131.796,24</b>
Almería	54.039.982,11	275.968.259,11	80.299.476,13	8.584.671,67	418.892.389,03
Cádiz	180.269.901,03	543.811.980,91	203.674.867,36	26.299.861,26	954.056.610,56
Córdoba	79.603.984,48	535.541.915,78	148.980.695,85	16.011.124,75	780.137.720,85
Granada	158.660.563,85	516.854.750,48	146.658.174,67	16.133.610,11	838.307.099,11
Huelva	85.179.952,12	279.492.221,28	99.787.732,51	10.440.481,65	474.900.387,55
Jaén	86.121.988,27	424.202.315,36	132.165.331,63	12.878.633,22	655.368.268,48
Málaga	211.555.440,62	624.514.643,76	209.169.560,64	24.617.637,40	1.069.857.282,43
Sevilla	332.583.046,65	962.037.374,14	323.911.708,67	39.079.908,78	1.657.612.038,24
<b>ARAGON</b>	<b>173.992.947,10</b>	<b>1.145.688.396,39</b>	<b>305.304.390,85</b>	<b>23.151.247,06</b>	<b>1.648.136.981,40</b>
Huesca	23.210.472,46	196.922.338,33	56.782.950,44	3.698.837,59	280.614.598,82
Teruel	15.955.288,70	172.974.779,70	35.082.535,55	2.384.099,00	226.396.702,95
Zaragoza	134.827.185,94	775.791.278,36	213.438.904,86	17.068.310,47	1.141.125.679,63
<b>ASTURIAS</b>	<b>279.451.660,12</b>	<b>1.481.609.774,31</b>	<b>352.994.582,86</b>	<b>32.004.563,97</b>	<b>2.146.060.581,27</b>
Asturias	279.451.660,12	1.481.609.774,31	352.994.582,86	32.004.563,97	2.146.060.581,27
<b>ILLES BALEARS</b>	<b>115.199.759,15</b>	<b>547.910.435,64</b>	<b>145.414.661,66</b>	<b>10.864.611,94</b>	<b>819.389.468,39</b>
Baleares	115.199.759,15	547.910.435,64	145.414.661,66	10.864.611,94	819.389.468,39
<b>CANARIAS</b>	<b>154.495.954,98</b>	<b>731.119.737,86</b>	<b>245.671.667,50</b>	<b>32.272.336,03</b>	<b>1.163.559.696,37</b>
Las Palmas	92.912.931,74	377.015.133,02	125.500.733,89	17.885.575,69	613.314.574,33
Tenerife	61.583.023,24	354.104.604,85	120.170.933,61	14.386.560,34	550.245.122,04
<b>CANTABRIA</b>	<b>80.284.442,09</b>	<b>541.824.373,01</b>	<b>132.183.509,69</b>	<b>14.103.944,33</b>	<b>768.396.269,11</b>
Cantabria	80.284.442,09	541.824.373,01	132.183.509,69	14.103.944,33	768.396.269,11
<b>CASTILLA -LA MANCHA</b>	<b>169.621.813,51</b>	<b>1.200.020.661,56</b>	<b>367.868.547,44</b>	<b>33.446.193,50</b>	<b>1.770.957.216,01</b>
Albacete	30.480.772,41	225.341.722,45	71.928.305,31	6.621.750,75	334.372.550,92
Ciudad Real	59.161.781,95	335.648.699,23	113.313.819,63	10.788.701,75	518.913.002,57
Cuenca	17.910.266,13	160.528.920,82	47.988.960,32	3.918.985,61	230.347.132,87
Guadalajara	18.141.341,68	130.653.174,11	32.790.450,12	3.073.091,18	184.658.057,09
Toledo	43.927.651,33	347.848.144,95	101.847.012,06	9.043.664,21	502.666.472,56
<b>CASTILLA- LEON</b>	<b>330.180.860,81</b>	<b>2.356.975.662,60</b>	<b>607.222.810,89</b>	<b>57.955.705,95</b>	<b>3.352.335.040,25</b>
Avila	16.095.454,34	144.043.765,66	44.263.006,51	3.645.126,90	208.047.353,41
Burgos	32.269.033,99	338.833.564,56	81.574.965,91	8.125.755,69	460.803.320,15
León	103.884.442,48	618.796.901,39	131.936.810,02	13.810.821,78	868.428.975,67
Palencia	26.574.642,93	166.223.885,80	48.015.336,90	5.214.031,40	246.027.897,03
Salamanca	26.036.767,09	288.467.109,87	83.511.463,85	7.918.810,85	405.934.151,65
Segovia	16.051.339,84	128.703.908,56	36.163.485,79	3.157.954,70	184.076.688,90
Soria	8.204.123,97	97.823.095,65	22.932.922,37	2.029.964,73	130.990.106,72
Valladolid	78.663.753,33	372.703.249,65	104.300.132,67	9.214.569,57	564.881.705,22
Zamora	22.401.302,84	201.380.181,46	54.524.686,87	4.838.670,32	283.144.841,50
<b>CATALUÑA</b>	<b>1.070.376.798,85</b>	<b>5.855.991.433,65</b>	<b>1.457.003.047,04</b>	<b>93.108.002,18</b>	<b>8.476.479.281,72</b>
Barcelona	888.520.933,95	4.522.696.832,96	1.134.854.592,14	72.244.670,03	6.618.317.029,07
Girona	64.557.687,41	502.904.536,42	111.163.130,57	6.966.652,78	685.592.007,18
Lleida	49.532.903,14	327.831.953,49	87.961.928,17	5.076.015,51	470.402.800,31
Tarragona	67.765.274,35	502.558.110,78	123.023.396,17	8.820.663,86	702.167.445,16
<b>EXTREMADURA</b>	<b>109.037.123,68</b>	<b>655.135.901,36</b>	<b>236.535.776,10</b>	<b>24.000.705,62</b>	<b>1.024.709.506,76</b>
Badajoz	66.854.661,56	367.531.292,52	143.933.602,63	15.252.848,36	593.572.405,08
Cáceres	42.182.462,12	287.604.608,83	92.602.173,47	8.747.857,27	431.137.101,69
<b>GALICIA</b>	<b>354.353.328,09</b>	<b>2.462.094.757,02</b>	<b>576.033.019,59</b>	<b>64.423.045,94</b>	<b>3.456.904.150,63</b>
A Coruña	130.745.026,80	906.280.438,77	229.943.441,85	25.707.856,90	1.292.676.764,32
Lugo	54.420.402,92	445.653.981,03	83.848.861,76	7.456.714,74	591.379.960,45
Ourense	44.090.968,53	389.102.312,35	75.547.907,11	8.662.094,74	517.403.282,73
Pontevedra	125.096.929,83	721.058.024,87	186.692.808,87	22.596.379,56	1.055.444.143,14
<b>LA RIOJA</b>	<b>43.001.493,88</b>	<b>227.624.888,55</b>	<b>60.166.752,89</b>	<b>4.894.672,63</b>	<b>335.687.807,96</b>
La Rioja	43.001.493,88	227.624.888,55	60.166.752,89	4.894.672,63	335.687.807,96
<b>MADRID</b>	<b>560.233.767,50</b>	<b>4.042.022.654,63</b>	<b>1.052.075.784,34</b>	<b>94.227.937,02</b>	<b>5.748.560.143,50</b>
Madrid	560.233.767,50	4.042.022.654,63	1.052.075.784,34	94.227.937,02	5.748.560.143,50
<b>MURCIA</b>	<b>173.760.223,41</b>	<b>686.632.273,31</b>	<b>198.292.256,06</b>	<b>20.676.163,27</b>	<b>1.079.360.916,05</b>
Murcia	173.760.223,41	686.632.273,31	198.292.256,06	20.676.163,27	1.079.360.916,05
<b>NAVARRA</b>	<b>85.192.801,39</b>	<b>451.786.454,61</b>	<b>115.007.705,52</b>	<b>11.287.218,92</b>	<b>663.274.180,43</b>
Navarra	85.192.801,39	451.786.454,61	115.007.705,52	11.287.218,92	663.274.180,43
<b>C.VALENCIANA</b>	<b>459.730.402,35</b>	<b>2.796.475.818,68</b>	<b>843.199.815,59</b>	<b>68.103.553,59</b>	<b>4.167.509.590,20</b>
Alicante	135.918.810,25	874.430.057,32	251.898.862,72	21.982.187,26	1.284.229.917,55
Castellón	54.398.387,42	396.205.986,76	97.989.949,33	7.888.330,47	556.482.653,97
Valencia	269.413.204,68	1.525.839.774,60	493.311.003,53	38.233.035,86	2.326.797.018,67
<b>PAIS VASCO</b>	<b>401.616.442,42</b>	<b>2.265.087.281,71</b>	<b>569.606.077,06</b>	<b>55.664.087,64</b>	<b>3.291.973.888,82</b>
Araba/Álava	40.170.542,82	262.394.264,48	59.452.415,63	5.665.305,16	367.682.528,09
Gipuzkoa	142.475.931,29	740.059.402,10	181.191.261,31	17.925.199,93	1.081.651.794,63
Bizkaia	218.969.968,31	1.262.633.615,12	328.962.400,12	32.073.582,55	1.842.639.566,10
<b>CEUTA</b>	<b>5.162.523,70</b>	<b>31.483.974,74</b>	<b>10.976.057,10</b>	<b>1.302.159,10</b>	<b>48.924.714,63</b>
<b>MELILLA</b>	<b>9.005.362,10</b>	<b>23.744.248,12</b>	<b>9.358.603,19</b>	<b>1.313.715,15</b>	<b>43.421.928,57</b>
<b>S. CENTRALES</b>	<b>0,00</b>	<b>0,00</b>	<b>0,00</b>	<b>0,00</b>	<b>0,00</b>
<b>TOTALES</b>	<b>5.762.712.564,24</b>	<b>31.665.652.188,58</b>	<b>8.629.562.612,83</b>	<b>796.845.792,67</b>	<b>46.854.773.158,32</b>

## IMPORTE TOTAL PENSIONES POR CLASES (Euros)

AÑO 2000					
COMUNIDADES AUTONOMAS	INCAPACIDAD PERMANENTE	JUBILACION	VIUDEDAD	Orf.+F. Familiares	TOTAL
<b>ANDALUCIA</b>	<b>1.283.007.586,41</b>	<b>4.544.463.824,01</b>	<b>1.483.011.006,44</b>	<b>173.311.946,34</b>	<b>7.483.794.363,20</b>
Almería	57.253.163,10	300.726.854,34	89.332.554,25	9.711.688,36	457.024.260,06
Cádiz	193.684.553,99	596.879.323,37	224.137.557,62	29.442.099,55	1.044.143.534,53
Córdoba	85.613.776,47	582.064.063,23	163.562.236,39	18.103.924,34	849.344.000,43
Granada	167.961.409,94	564.794.415,42	162.437.191,31	18.072.666,40	913.265.683,07
Huelva	93.687.166,43	302.394.923,30	109.404.851,50	11.670.539,76	517.157.480,99
Jaén	92.988.912,37	457.038.563,43	145.939.857,23	14.620.214,07	710.587.547,10
Málaga	236.866.293,94	685.695.403,06	231.160.864,89	27.932.060,56	1.181.654.622,44
Sevilla	354.952.310,18	1.054.870.277,85	357.035.893,25	43.758.753,30	1.810.617.234,59
<b>ARAGON</b>	<b>184.629.630,27</b>	<b>1.237.009.629,27</b>	<b>335.852.223,65</b>	<b>26.175.149,27</b>	<b>1.783.666.632,46</b>
Huesca	24.940.463,29	211.693.096,19	62.271.447,47	4.176.319,89	303.081.326,85
Teruel	16.897.824,29	185.047.500,49	38.290.972,47	2.716.586,17	242.952.883,43
Zaragoza	142.791.342,69	840.269.032,58	235.289.803,71	19.282.243,21	1.237.632.422,19
<b>ASTURIAS</b>	<b>301.778.243,16</b>	<b>1.587.861.585,32</b>	<b>387.585.146,24</b>	<b>35.702.720,86</b>	<b>2.312.927.695,58</b>
Asturias	301.778.243,16	1.587.861.585,32	387.585.146,24	35.702.720,86	2.312.927.695,58
<b>ILLES BALEARS</b>	<b>128.534.180,66</b>	<b>594.137.603,00</b>	<b>160.098.427,39</b>	<b>12.408.876,40</b>	<b>895.179.087,45</b>
Baleares	128.534.180,66	594.137.603,00	160.098.427,39	12.408.876,40	895.179.087,45
<b>CANARIAS</b>	<b>167.040.970,14</b>	<b>802.355.058,76</b>	<b>273.403.210,75</b>	<b>37.129.663,09</b>	<b>1.279.928.902,74</b>
Las Palmas	99.588.758,50	414.557.486,91	139.752.914,84	20.659.176,96	674.558.337,20
Tenerife	67.452.211,64	387.797.571,85	133.650.295,91	16.470.486,13	605.370.565,53
<b>CANTABRIA</b>	<b>86.666.577,12</b>	<b>585.357.913,35</b>	<b>145.054.441,71</b>	<b>15.976.888,83</b>	<b>833.055.821,01</b>
Cantabria	86.666.577,12	585.357.913,35	145.054.441,71	15.976.888,83	833.055.821,01
<b>CASTILLA -LA MANCHA</b>	<b>184.003.962,86</b>	<b>1.303.258.531,22</b>	<b>405.237.977,76</b>	<b>37.806.611,53</b>	<b>1.930.307.083,37</b>
Albacete	32.513.372,32	245.053.075,56	79.255.076,47	7.595.427,91	364.416.952,26
Ciudad Real	65.035.394,53	363.345.676,80	124.113.121,56	12.153.323,10	564.647.515,99
Cuenca	19.178.030,71	172.837.545,79	52.665.666,01	4.489.365,16	249.170.607,67
Guadalajara	19.933.567,60	142.262.434,95	36.255.478,51	3.493.412,96	201.944.894,02
Toledo	47.343.597,69	379.759.798,11	112.948.635,22	10.075.082,41	550.127.113,44
<b>CASTILLA- LEON</b>	<b>348.656.324,01</b>	<b>2.552.447.250,85</b>	<b>667.085.890,75</b>	<b>65.372.521,58</b>	<b>3.633.561.987,19</b>
Avila	16.635.376,23	155.100.379,55	48.427.565,20	4.118.975,92	224.282.296,90
Burgos	34.561.454,86	366.622.895,65	89.680.171,86	9.233.559,98	500.098.082,34
León	109.893.602,29	668.028.382,41	145.124.265,68	15.546.640,75	938.592.891,13
Palencia	28.127.422,01	178.463.834,54	52.633.117,76	5.774.525,24	264.998.899,54
Salamanca	27.127.398,25	312.369.826,13	91.554.433,62	8.930.368,17	439.982.026,17
Segovia	16.291.504,78	139.985.368,57	39.514.157,38	3.549.474,61	199.340.505,34
Soria	8.456.688,04	105.619.829,46	24.986.688,03	2.240.072,46	141.303.277,99
Valladolid	84.157.747,60	409.191.118,12	115.195.758,62	10.539.265,52	619.083.889,85
Zamora	23.405.129,94	217.065.616,43	59.969.732,61	5.439.638,94	305.880.117,92
<b>CATALUÑA</b>	<b>1.150.672.812,45</b>	<b>6.373.562.051,12</b>	<b>1.604.973.599,95</b>	<b>106.389.463,41</b>	<b>9.235.597.926,93</b>
Barcelona	954.130.279,27	4.924.677.037,61	1.249.358.508,89	82.388.221,15	7.210.554.046,93
Girona	68.488.594,79	545.952.878,10	122.966.860,61	8.033.536,30	745.441.869,80
Lleida	54.139.818,45	355.381.388,02	96.828.891,08	5.788.553,69	512.138.651,23
Tarragona	73.914.119,94	547.550.747,38	135.819.339,37	10.179.152,27	767.463.358,97
<b>EXTREMADURA</b>	<b>114.624.853,37</b>	<b>711.238.555,12</b>	<b>259.715.546,46</b>	<b>27.158.757,52</b>	<b>1.112.737.712,46</b>
Badajoz	70.139.688,21	399.020.470,77	158.371.860,19	17.230.650,02	644.762.669,19
Cáceres	44.485.165,16	312.218.084,35	101.343.686,27	9.928.107,50	467.975.043,27
<b>GALICIA</b>	<b>382.401.506,80</b>	<b>2.673.399.296,23</b>	<b>634.286.222,13</b>	<b>73.275.541,19</b>	<b>3.763.362.566,36</b>
A Coruña	143.864.296,24	988.179.554,99	253.564.912,23	29.163.112,92	1.414.771.876,38
Lugo	56.449.240,86	479.191.230,46	91.622.645,20	8.568.831,05	635.831.397,56
Ourense	49.223.899,25	416.792.128,36	82.983.060,01	9.800.980,75	558.800.068,37
Pontevedra	132.864.070,45	789.236.382,42	206.115.604,70	25.743.166,47	1.153.959.224,04
<b>LA RIOJA</b>	<b>45.724.739,68</b>	<b>247.135.824,11</b>	<b>66.012.263,75</b>	<b>5.505.037,08</b>	<b>364.377.864,62</b>
La Rioja	45.724.739,68	247.135.824,11	66.012.263,75	5.505.037,08	364.377.864,62
<b>MADRID</b>	<b>592.151.332,71</b>	<b>4.442.204.785,94</b>	<b>1.161.394.720,37</b>	<b>106.585.448,77</b>	<b>6.302.336.287,79</b>
Madrid	592.151.332,71	4.442.204.785,94	1.161.394.720,37	106.585.448,77	6.302.336.287,79
<b>MURCIA</b>	<b>181.541.337,40</b>	<b>747.773.569,79</b>	<b>219.507.933,34</b>	<b>23.359.453,91</b>	<b>1.172.182.294,44</b>
Murcia	181.541.337,40	747.773.569,79	219.507.933,34	23.359.453,91	1.172.182.294,44
<b>NAVARRA</b>	<b>90.828.976,03</b>	<b>496.712.485,34</b>	<b>127.164.578,44</b>	<b>12.751.789,07</b>	<b>727.457.828,88</b>
Navarra	90.828.976,03	496.712.485,34	127.164.578,44	12.751.789,07	727.457.828,88
<b>C.VALENCIANA</b>	<b>498.739.755,83</b>	<b>3.047.605.113,99</b>	<b>931.474.369,17</b>	<b>78.905.626,88</b>	<b>4.556.724.865,86</b>
Alicante	143.942.716,48	956.585.614,88	279.902.349,77	25.414.525,68	1.405.845.206,81
Castellón	58.826.257,57	429.170.127,75	108.145.639,71	9.049.310,15	605.191.335,18
Valencia	295.970.781,78	1.661.849.371,35	543.426.379,68	44.441.791,05	2.545.688.323,86
<b>PAIS VASCO</b>	<b>423.894.672,98</b>	<b>2.477.735.627,35</b>	<b>626.644.686,04</b>	<b>62.340.869,86</b>	<b>3.590.615.856,24</b>
Araba/Álava	43.312.995,79	290.094.906,23	65.839.926,06	6.416.190,21	405.664.018,29
Gipuzkoa	150.737.099,99	809.638.485,06	199.214.918,78	20.083.326,62	1.179.673.830,45
Bizkaia	229.844.577,21	1.378.002.236,07	361.589.841,20	35.841.353,03	2.005.278.007,50
<b>CEUTA</b>	<b>5.766.212,30</b>	<b>34.146.141,76</b>	<b>11.839.813,44</b>	<b>1.452.286,29</b>	<b>53.204.453,78</b>
<b>MELILLA</b>	<b>9.607.861,58</b>	<b>25.561.532,59</b>	<b>10.177.117,32</b>	<b>1.475.168,58</b>	<b>46.821.680,07</b>
<b>S. CENTRALES</b>	<b>0,00</b>	<b>0,00</b>	<b>0,00</b>	<b>0,00</b>	<b>0,00</b>
<b>TOTALES</b>	<b>6.180.271.535,73</b>	<b>34.483.966.379,11</b>	<b>9.510.519.175,12</b>	<b>903.083.820,45</b>	<b>51.077.840.910,41</b>

## IMPORTE TOTAL PENSIONES POR CLASES (Euros)

AÑO 2001

COMUNIDADES AUTONOMAS	INCAPACIDAD PERMANENTE	JUBILACION	VIUDEDAD	Orf.+F. Familiares	TOTAL
<b>ANDALUCIA</b>	<b>1.336.764.638,38</b>	<b>4.759.359.840,02</b>	<b>1.552.907.250,42</b>	<b>178.603.515,64</b>	<b>7.827.635.244,45</b>
Almería	58.861.783,16	313.527.333,53	93.680.781,12	10.209.302,68	476.279.200,49
Cádiz	202.315.929,00	630.932.453,86	236.342.286,94	30.509.944,14	1.100.100.613,95
Córdoba	88.043.342,82	607.752.416,94	170.255.105,29	18.599.329,63	884.650.194,69
Granada	172.970.469,81	591.392.407,26	170.213.501,28	18.472.005,25	953.048.383,59
Huelva	96.305.390,32	315.509.081,24	113.474.264,81	12.195.744,70	537.484.481,07
Jaén	96.876.220,60	470.867.011,29	152.655.036,82	15.136.414,23	735.534.682,94
Málaga	253.043.090,51	720.458.616,48	241.974.122,22	28.412.387,88	1.243.888.217,07
Sevilla	368.348.412,16	1.108.920.519,42	374.312.151,94	45.068.387,14	1.896.649.470,65
<b>ARAGON</b>	<b>190.482.677,68</b>	<b>1.283.501.287,91</b>	<b>350.529.393,32</b>	<b>27.183.777,67</b>	<b>1.851.697.136,58</b>
Huesca	26.370.793,56	218.066.329,40	64.818.871,56	4.314.971,22	313.570.965,74
Teruel	17.081.083,90	189.575.080,61	39.728.664,67	2.774.470,37	249.159.299,54
Zaragoza	147.030.800,22	875.859.877,90	245.981.857,10	20.094.336,07	1.288.966.871,30
<b>ASTURIAS</b>	<b>317.361.969,26</b>	<b>1.642.320.456,64</b>	<b>405.376.771,98</b>	<b>36.993.166,96</b>	<b>2.402.052.364,83</b>
Asturias	317.361.969,26	1.642.320.456,64	405.376.771,98	36.993.166,96	2.402.052.364,83
<b>ILLES BALEARS</b>	<b>136.505.963,26</b>	<b>618.619.144,31</b>	<b>167.909.866,99</b>	<b>12.827.793,07</b>	<b>935.862.767,63</b>
Baleares	136.505.963,26	618.619.144,31	167.909.866,99	12.827.793,07	935.862.767,63
<b>CANARIAS</b>	<b>174.761.810,27</b>	<b>844.081.715,66</b>	<b>288.697.015,67</b>	<b>38.761.214,16</b>	<b>1.346.301.755,76</b>
Las Palmas	104.685.211,74	436.276.139,72	147.539.449,87	21.670.484,00	710.171.285,32
Tenerife	70.076.598,52	407.805.575,94	141.157.565,80	17.090.730,16	636.130.470,44
<b>CANTABRIA</b>	<b>90.436.169,38</b>	<b>607.729.850,88</b>	<b>151.837.033,70</b>	<b>16.270.546,02</b>	<b>866.273.599,98</b>
Cantabria	90.436.169,38	607.729.850,88	151.837.033,70	16.270.546,02	866.273.599,98
<b>CASTILLA -LA MANCHA</b>	<b>192.872.924,22</b>	<b>1.348.413.192,96</b>	<b>422.460.340,46</b>	<b>39.457.984,33</b>	<b>2.003.204.441,97</b>
Albacete	33.692.033,61	254.085.711,52	82.609.309,67	7.883.204,99	378.270.259,79
Ciudad Real	68.348.019,71	373.665.830,36	129.233.085,55	12.749.774,10	583.996.709,73
Cuenca	20.146.880,93	178.042.391,94	54.425.812,88	4.586.202,96	257.201.288,71
Guadalajara	21.274.893,80	148.255.478,13	38.205.684,39	3.727.473,01	211.463.529,32
Toledo	49.411.096,17	394.363.781,02	117.986.447,96	10.511.329,26	572.272.654,41
<b>CASTILLA- LEON</b>	<b>353.944.394,59</b>	<b>2.649.831.006,15</b>	<b>695.965.540,92</b>	<b>67.526.719,62</b>	<b>3.767.267.661,28</b>
Avila	16.848.357,02	159.320.113,58	50.041.740,40	4.302.501,97	230.512.712,96
Burgos	36.366.829,73	381.267.499,31	93.670.778,15	9.508.440,13	520.813.547,32
León	110.009.791,30	690.208.331,26	152.493.124,97	16.232.448,40	968.943.695,93
Palencia	28.493.113,45	183.766.064,11	54.651.028,51	5.799.046,16	272.709.252,23
Salamanca	27.618.034,38	324.499.559,06	94.959.287,40	9.380.514,03	456.457.394,87
Segovia	16.179.574,18	145.800.144,55	41.144.230,18	3.728.395,25	206.852.344,16
Soria	8.571.785,16	109.541.545,26	25.935.418,37	2.323.409,72	146.372.158,50
Valladolid	86.243.545,94	432.599.282,21	121.017.267,68	10.708.298,75	650.568.394,57
Zamora	23.613.363,44	222.828.466,82	62.052.665,25	5.543.665,22	314.038.160,73
<b>CATALUÑA</b>	<b>1.191.935.632,68</b>	<b>6.673.558.091,55</b>	<b>1.683.983.795,99</b>	<b>109.482.467,03</b>	<b>9.658.959.987,26</b>
Barcelona	985.890.489,54	5.158.942.914,75	1.309.421.278,85	84.764.813,73	7.539.019.496,87
Girona	70.402.300,78	571.049.295,72	130.047.693,44	8.245.555,28	779.744.845,22
Lleida	57.184.732,92	368.594.716,48	101.340.087,28	6.131.511,60	533.251.048,28
Tarragona	78.458.109,44	574.971.164,60	143.174.736,43	10.340.586,43	806.944.596,89
<b>EXTREMADURA</b>	<b>116.576.980,83</b>	<b>739.121.799,43</b>	<b>270.236.041,57</b>	<b>28.185.532,51</b>	<b>1.154.120.354,34</b>
Badajoz	71.712.183,76	415.106.947,34	165.034.900,39	17.941.191,83	669.795.223,32
Cáceres	44.864.797,07	324.014.852,09	105.201.141,17	10.244.340,68	484.325.131,02
<b>GALICIA</b>	<b>397.009.383,79</b>	<b>2.781.023.232,36</b>	<b>664.965.155,09</b>	<b>76.119.591,51</b>	<b>3.919.117.362,75</b>
A Coruña	153.378.933,62	1.030.458.988,73	266.848.167,59	30.698.210,87	1.481.384.300,81
Lugo	56.568.629,78	493.537.265,33	95.447.734,77	8.874.611,99	654.428.241,87
Ourense	51.487.642,93	428.098.060,90	86.428.202,16	10.198.564,87	576.212.470,86
Pontevedra	135.574.177,46	828.928.917,40	216.241.050,56	26.348.203,78	1.207.092.349,20
<b>LA RIOJA</b>	<b>46.210.007,39</b>	<b>258.651.451,79</b>	<b>68.920.313,18</b>	<b>5.798.186,14</b>	<b>379.579.958,49</b>
La Rioja	46.210.007,39	258.651.451,79	68.920.313,18	5.798.186,14	379.579.958,49
<b>MADRID</b>	<b>605.893.703,94</b>	<b>4.685.061.828,69</b>	<b>1.223.222.971,65</b>	<b>108.942.984,87</b>	<b>6.623.121.489,15</b>
Madrid	605.893.703,94	4.685.061.828,69	1.223.222.971,65	108.942.984,87	6.623.121.489,15
<b>MURCIA</b>	<b>185.873.699,35</b>	<b>782.545.068,44</b>	<b>230.634.635,47</b>	<b>24.146.128,92</b>	<b>1.223.199.532,19</b>
Murcia	185.873.699,35	782.545.068,44	230.634.635,47	24.146.128,92	1.223.199.532,19
<b>NAVARRA</b>	<b>95.065.869,27</b>	<b>525.784.946,55</b>	<b>133.675.136,44</b>	<b>12.984.626,01</b>	<b>767.510.578,28</b>
Navarra	95.065.869,27	525.784.946,55	133.675.136,44	12.984.626,01	767.510.578,28
<b>C.VALENCIANA</b>	<b>531.149.749,13</b>	<b>3.182.515.264,42</b>	<b>975.936.758,77</b>	<b>81.462.101,97</b>	<b>4.771.063.874,29</b>
Alicante	147.040.936,17	999.996.555,47	294.507.846,44	26.172.554,04	1.467.717.892,11
Castellón	61.181.980,57	445.339.048,07	113.256.224,17	9.289.887,29	629.067.140,10
Valencia	322.926.832,39	1.737.179.660,88	568.172.688,16	45.999.660,64	2.674.278.842,08
<b>PAIS VASCO</b>	<b>433.797.199,63</b>	<b>2.616.647.217,07</b>	<b>659.184.763,41</b>	<b>63.837.800,40</b>	<b>3.773.466.980,51</b>
Araba/Álava	45.463.823,24	308.946.720,64	69.581.929,70	6.512.964,77	430.505.438,36
Gipuzkoa	158.031.919,49	857.273.034,31	209.466.450,48	20.682.746,55	1.245.454.150,84
Bizkaia	230.301.456,89	1.450.427.462,12	380.136.383,22	36.642.089,08	2.097.507.391,31
<b>CEUTA</b>	<b>6.343.656,11</b>	<b>35.446.079,14</b>	<b>12.357.696,64</b>	<b>1.505.543,32</b>	<b>55.652.975,21</b>
<b>MELILLA</b>	<b>9.769.774,25</b>	<b>26.613.199,14</b>	<b>10.574.924,69</b>	<b>1.581.291,56</b>	<b>48.539.189,63</b>
<b>S. CENTRALES</b>	<b>0,00</b>	<b>0,00</b>	<b>878,90</b>	<b>0,00</b>	<b>878,90</b>
<b>TOTALES</b>	<b>6.412.756.203,41</b>	<b>36.060.824.673,12</b>	<b>9.969.376.285,25</b>	<b>931.670.971,72</b>	<b>53.374.628.133,50</b>

Cuadro II.32

## IMPORTE TOTAL PENSIONES POR CLASES (Euros)

AÑO 2002

COMUNIDADES AUTONOMAS	INCAPACIDAD PERMANENTE	JUBILACION	VIUDEDAD	Orf.+F. Familiares	TOTAL
<b>ANDALUCIA</b>	<b>1.420.668.874,91</b>	<b>5.053.518.272,97</b>	<b>1.683.923.606,88</b>	<b>194.964.277,99</b>	<b>8.353.075.032,75</b>
Almería	61.430.923,71	329.916.262,39	102.301.329,36	11.356.684,04	505.005.199,50
Cádiz	217.964.483,72	670.134.304,42	257.012.489,51	33.390.870,35	1.178.502.148,00
Córdoba	93.929.820,05	642.721.968,52	183.715.435,23	20.284.452,28	940.651.676,08
Granada	181.637.365,92	627.860.446,46	185.030.076,07	20.068.833,07	1.014.596.721,52
Huelva	100.355.017,23	334.199.935,59	121.317.588,93	13.507.986,85	569.380.528,60
Jaén	102.714.731,52	494.838.105,20	164.697.603,89	16.390.629,75	778.641.070,36
Málaga	274.341.777,81	772.629.133,36	262.442.857,22	30.820.244,39	1.340.234.012,78
Sevilla	388.294.754,95	1.181.218.117,03	407.406.226,67	49.144.577,26	2.026.063.675,91
<b>ARAGON</b>	<b>200.235.721,45</b>	<b>1.356.044.937,35</b>	<b>377.598.582,53</b>	<b>29.607.316,01</b>	<b>1.963.486.557,34</b>
Huesca	28.222.121,80	228.276.495,83	69.195.327,59	4.620.018,09	330.313.963,31
Teruel	17.985.534,41	197.914.103,28	42.485.865,58	3.038.081,82	261.423.585,09
Zaragoza	154.028.065,24	929.854.338,24	265.917.389,36	21.949.216,10	1.371.749.008,94
<b>ASTURIAS</b>	<b>338.161.210,12</b>	<b>1.685.634.808,73</b>	<b>440.882.566,49</b>	<b>39.944.074,74</b>	<b>2.504.622.660,08</b>
Asturias	338.161.210,12	1.685.634.808,73	440.882.566,49	39.944.074,74	2.504.622.660,08
<b>ILLES BALEARS</b>	<b>145.347.256,73</b>	<b>655.657.997,04</b>	<b>182.003.181,34</b>	<b>14.262.240,75</b>	<b>997.270.675,86</b>
Baleares	145.347.256,73	655.657.997,04	182.003.181,34	14.262.240,75	997.270.675,86
<b>CANARIAS</b>	<b>186.567.265,60</b>	<b>908.091.342,90</b>	<b>314.196.092,50</b>	<b>43.146.767,61</b>	<b>1.452.001.468,61</b>
Las Palmas	111.996.978,34	470.270.254,62	160.823.557,80	24.147.941,57	767.238.732,33
Tenerife	74.570.287,26	437.821.088,28	153.372.534,70	18.998.826,04	684.762.736,28
<b>CANTABRIA</b>	<b>97.673.433,98</b>	<b>636.561.357,19</b>	<b>165.613.494,26</b>	<b>17.565.110,73</b>	<b>917.413.396,16</b>
Cantabria	97.673.433,98	636.561.357,19	165.613.494,26	17.565.110,73	917.413.396,16
<b>CASTILLA -MANCHA</b>	<b>205.408.109,62</b>	<b>1.422.413.193,53</b>	<b>454.131.214,41</b>	<b>43.153.202,37</b>	<b>2.125.105.719,93</b>
Albacete	36.319.447,86	268.506.428,52	88.923.078,87	8.725.933,95	402.474.889,20
Ciudad Real	71.930.791,40	391.334.928,45	138.703.575,53	13.989.975,68	615.959.271,06
Cuenca	21.230.700,94	186.624.238,14	57.972.106,47	4.943.395,02	270.770.440,57
Guadalajara	23.971.888,36	157.993.082,58	41.195.786,06	4.054.426,04	227.215.183,04
Toledo	51.955.281,06	417.954.515,84	127.336.667,48	11.439.471,68	608.685.936,06
<b>CASTILLA- LEON</b>	<b>368.150.997,49</b>	<b>2.797.592.133,61</b>	<b>749.932.031,02</b>	<b>73.390.731,22</b>	<b>3.989.065.893,34</b>
Avila	17.319.525,18	167.037.571,24	53.176.927,15	4.669.832,57	242.203.856,14
Burgos	38.581.401,44	402.010.562,80	100.984.294,60	10.373.697,98	551.949.956,82
León	112.949.001,72	726.049.022,23	165.364.443,28	17.480.441,31	1.021.842.908,54
Palencia	29.480.100,98	193.814.812,34	58.932.050,15	6.246.322,66	288.473.286,33
Salamanca	29.258.540,34	342.542.009,66	101.812.446,64	10.129.769,26	483.742.765,90
Segovia	16.428.228,84	153.529.746,57	44.107.537,90	4.127.927,28	218.193.440,59
Soria	8.902.487,61	115.236.463,65	27.757.083,54	2.452.626,83	154.348.661,63
Valladolid	90.743.939,25	463.689.034,60	131.792.921,15	11.897.274,26	698.123.169,26
Zamora	24.487.772,13	233.682.910,52	66.004.326,61	6.012.838,87	330.187.848,13
<b>CATALUÑA</b>	<b>1.252.528.166,34</b>	<b>7.114.279.187,55</b>	<b>1.830.309.705,99</b>	<b>119.633.184,40</b>	<b>10.316.750.244,28</b>
Barcelona	1.031.524.468,39	5.503.079.078,66	1.421.922.407,05	92.680.149,28	8.049.206.103,38
Girona	73.737.842,47	607.199.018,46	141.978.871,11	8.792.734,44	831.708.466,48
Lleida	61.697.305,38	388.481.486,60	109.898.231,36	6.841.103,07	566.918.126,41
Tarragona	85.568.550,10	615.519.603,83	156.510.196,47	11.319.197,61	868.917.548,01
<b>EXTREMADURA</b>	<b>123.992.560,63</b>	<b>777.035.716,78</b>	<b>289.506.518,41</b>	<b>30.988.452,71</b>	<b>1.221.523.248,53</b>
Badajoz	77.034.153,30	436.192.778,98	176.832.587,32	19.848.223,37	709.907.742,97
Cáceres	46.958.407,33	340.842.937,80	112.673.931,09	11.140.229,34	511.615.505,56
<b>GALICIA</b>	<b>421.791.802,45</b>	<b>2.937.782.784,41</b>	<b>722.062.596,44</b>	<b>82.850.772,60</b>	<b>4.164.487.955,90</b>
A Coruña	165.757.474,15	1.086.145.413,25	289.784.439,01	33.377.418,97	1.575.064.745,38
Lugo	57.861.233,78	517.520.231,08	103.925.917,92	9.891.074,51	689.198.457,29
Ourense	55.372.202,05	445.897.963,63	93.374.908,66	11.013.800,00	605.658.874,34
Pontevedra	142.800.892,47	888.219.176,45	234.977.330,85	28.568.479,12	1.294.565.878,89
<b>LA RIOJA</b>	<b>47.818.495,21</b>	<b>274.542.976,16</b>	<b>74.244.396,38</b>	<b>6.296.202,36</b>	<b>402.902.070,11</b>
La Rioja	47.818.495,21	274.542.976,16	74.244.396,38	6.296.202,36	402.902.070,11
<b>MADRID</b>	<b>633.186.087,80</b>	<b>5.018.686.081,60</b>	<b>1.334.959.232,17</b>	<b>119.349.601,47</b>	<b>7.106.181.003,04</b>
Madrid	633.186.087,80	5.018.686.081,60	1.334.959.232,17	119.349.601,47	7.106.181.003,04
<b>MURCIA</b>	<b>193.817.188,89</b>	<b>830.132.107,78</b>	<b>251.608.558,58</b>	<b>26.308.348,59</b>	<b>1.301.866.203,84</b>
Murcia	193.817.188,89	830.132.107,78	251.608.558,58	26.308.348,59	1.301.866.203,84
<b>NAVARRA</b>	<b>102.523.117,14</b>	<b>561.939.954,12</b>	<b>145.228.555,19</b>	<b>14.031.091,50</b>	<b>823.722.717,95</b>
Navarra	102.523.117,14	561.939.954,12	145.228.555,19	14.031.091,50	823.722.717,95
<b>C.VALENCIANA</b>	<b>575.952.295,87</b>	<b>3.375.517.001,06</b>	<b>1.059.659.268,62</b>	<b>89.394.966,80</b>	<b>5.100.523.532,35</b>
Alicante	155.111.198,67	1.062.577.736,81	321.986.793,04	28.482.852,93	1.568.158.581,45
Castellón	64.765.126,10	470.452.685,44	123.090.725,20	10.283.738,17	668.592.274,91
Valencia	356.075.971,10	1.842.486.578,81	614.581.750,38	50.628.375,70	2.863.772.675,99
<b>PAIS VASCO</b>	<b>452.228.954,17</b>	<b>2.760.915.867,89</b>	<b>719.212.428,36</b>	<b>69.193.188,39</b>	<b>4.001.550.438,81</b>
Araba/Álava	48.788.370,93	329.791.930,63	76.408.312,15	6.974.281,13	461.962.894,84
Gipuzkoa	167.622.950,34	907.431.080,84	228.428.377,66	22.319.925,83	1.325.802.334,67
Bizkaia	235.817.632,90	1.523.692.856,42	414.375.738,55	39.898.981,43	2.213.785.209,30
<b>CEUTA</b>	<b>7.090.185,60</b>	<b>37.223.729,93</b>	<b>13.379.220,62</b>	<b>1.616.865,37</b>	<b>59.310.001,52</b>
<b>MELILLA</b>	<b>10.193.656,58</b>	<b>28.212.566,66</b>	<b>11.505.444,48</b>	<b>1.734.046,66</b>	<b>51.645.714,38</b>
<b>S. CENTRALES</b>	<b>0,00</b>	<b>0,00</b>	<b>0,00</b>	<b>0,00</b>	<b>0,00</b>
<b>TOTALES</b>	<b>6.783.335.380,58</b>	<b>38.231.782.017,26</b>	<b>10.819.956.694,67</b>	<b>1.017.430.442,27</b>	<b>56.852.504.534,78</b>

Cuadro II.33

## IMPORTE TOTAL PENSIONES POR CLASES (Euros)

AÑO 2003

COMUNIDADES AUTONOMAS	INCAPACIDAD PERMANENTE	JUBILACION	VIUDEDAD	Orf.+F. Familiares	TOTAL
<b>ANDALUCIA</b>	<b>1.513.393.831,39</b>	<b>5.309.852.336,46</b>	<b>1.812.590.692,65</b>	<b>206.064.907,76</b>	<b>8.841.901.768,26</b>
Almería	63.028.711,07	344.400.814,13	110.585.063,52	11.912.572,01	529.927.160,73
Cádiz	233.911.470,15	709.589.614,68	277.839.620,94	35.309.627,46	1.256.650.333,23
Córdoba	100.876.118,08	670.518.304,08	197.249.973,97	21.535.053,26	990.179.449,39
Granada	191.309.907,67	657.571.528,43	198.740.276,78	21.307.053,87	1.068.928.766,75
Huelva	104.839.977,57	351.315.516,95	129.666.996,66	14.211.076,05	600.033.567,23
Jaén	108.795.403,72	514.427.608,96	176.065.918,46	17.061.072,63	816.350.003,77
Málaga	295.529.698,28	820.290.892,20	283.922.914,56	32.825.311,98	1.432.568.817,02
Sevilla	415.102.544,85	1.241.738.057,03	438.519.927,76	51.903.140,50	2.147.263.670,14
<b>ARAGON</b>	<b>210.238.182,70</b>	<b>1.420.080.561,94</b>	<b>405.228.161,97</b>	<b>30.660.360,46</b>	<b>2.066.207.267,07</b>
Huesca	29.863.920,28	236.101.898,83	73.448.874,27	4.689.191,90	344.103.885,28
Teruel	19.024.068,23	203.424.633,72	45.217.562,04	3.169.986,08	270.836.250,07
Zaragoza	161.350.194,19	980.554.029,39	286.561.725,66	22.801.182,48	1.451.267.131,72
<b>ASTURIAS</b>	<b>361.656.473,56</b>	<b>1.749.096.741,59</b>	<b>479.050.650,51</b>	<b>42.015.735,31</b>	<b>2.631.819.600,97</b>
Asturias	361.656.473,56	1.749.096.741,59	479.050.650,51	42.015.735,31	2.631.819.600,97
<b>ILLES BALEARS</b>	<b>155.564.910,20</b>	<b>685.899.335,28</b>	<b>197.209.924,09</b>	<b>14.907.501,66</b>	<b>1.053.581.671,23</b>
Baleares	155.564.910,20	685.899.335,28	197.209.924,09	14.907.501,66	1.053.581.671,23
<b>CANARIAS</b>	<b>201.127.866,50</b>	<b>960.650.527,25</b>	<b>341.808.138,59</b>	<b>45.944.376,77</b>	<b>1.549.530.909,11</b>
Las Palmas	121.422.872,14	499.758.674,43	175.813.989,90	25.760.857,73	822.756.394,20
Tenerife	79.704.994,36	460.891.852,82	165.994.148,69	20.183.519,04	726.774.514,91
<b>CANTABRIA</b>	<b>107.915.197,00</b>	<b>662.137.219,88</b>	<b>180.358.361,88</b>	<b>18.307.296,70</b>	<b>968.718.075,46</b>
Cantabria	107.915.197,00	662.137.219,88	180.358.361,88	18.307.296,70	968.718.075,46
<b>CASTILLA -MANCHA</b>	<b>218.789.469,65</b>	<b>1.484.585.285,42</b>	<b>483.779.933,60</b>	<b>45.905.614,76</b>	<b>2.233.060.303,43</b>
Albacete	38.268.938,53	280.573.985,80	94.825.874,84	9.257.552,57	422.926.351,74
Ciudad Real	75.454.134,55	407.838.737,07	148.036.752,79	15.042.070,45	646.371.694,86
Cuenca	22.668.222,39	193.036.168,66	60.583.953,47	5.255.532,47	281.543.876,99
Guadalajara	26.587.775,23	166.323.834,51	43.964.309,58	4.273.964,89	241.149.884,21
Toledo	55.810.398,95	436.812.559,38	136.369.042,92	12.076.494,38	641.068.495,63
<b>CASTILLA- LEON</b>	<b>385.252.890,31</b>	<b>2.910.041.074,22</b>	<b>803.640.316,29</b>	<b>76.803.017,03</b>	<b>4.175.737.297,85</b>
Avila	18.058.706,73	172.285.665,51	56.219.037,84	5.010.012,14	251.573.422,22
Burgos	40.816.664,54	422.004.876,63	108.525.039,66	10.782.918,54	582.129.499,37
León	117.245.809,77	749.642.159,02	178.839.698,12	18.195.829,89	1.063.923.496,80
Palencia	30.518.783,54	200.113.369,98	63.116.896,95	6.481.824,04	300.230.874,51
Salamanca	30.957.619,11	355.729.490,37	108.088.743,01	10.609.171,53	505.385.024,02
Segovia	17.103.703,51	158.342.737,25	47.036.820,33	4.296.253,21	226.779.514,30
Soria	9.437.394,53	118.871.749,18	29.450.265,89	2.594.908,94	160.354.318,54
Valladolid	95.418.586,29	492.770.058,50	142.590.576,79	12.400.956,66	743.180.178,24
Zamora	25.695.622,29	240.280.967,78	69.773.237,70	6.431.142,08	342.180.969,85
<b>CATALUÑA</b>	<b>1.321.531.899,87</b>	<b>7.518.260.379,31</b>	<b>1.990.337.597,66</b>	<b>126.121.631,49</b>	<b>10.956.251.508,33</b>
Barcelona	1.081.655.276,90	5.830.812.846,07	1.547.187.063,35	97.639.445,15	8.557.294.631,47
Girona	78.607.668,47	635.434.816,86	154.598.831,70	9.217.603,20	877.858.920,23
Lleida	67.263.588,25	402.898.994,25	117.606.526,06	7.203.400,10	594.972.508,66
Tarragona	94.005.366,25	649.113.722,13	170.945.176,55	12.061.183,04	926.125.447,97
<b>EXTREMADURA</b>	<b>132.848.956,86</b>	<b>805.144.000,12</b>	<b>306.332.129,22</b>	<b>33.037.836,84</b>	<b>1.277.362.923,04</b>
Badajoz	82.977.795,24	451.879.737,83	186.825.436,06	21.117.510,50	742.800.479,63
Cáceres	49.871.161,62	353.264.262,29	119.506.693,16	11.920.326,34	534.562.443,41
<b>GALICIA</b>	<b>452.472.160,05</b>	<b>3.060.608.172,58</b>	<b>780.554.940,16</b>	<b>87.054.559,53</b>	<b>4.380.689.832,32</b>
A Coruña	178.956.104,82	1.134.296.515,89	313.448.127,25	35.084.733,74	1.661.785.481,70
Lugo	59.878.225,86	532.414.987,59	112.566.742,20	10.464.717,52	715.324.673,17
Ourense	60.629.284,18	457.753.926,96	100.113.269,60	11.702.091,73	630.198.572,47
Pontevedra	153.008.545,19	936.142.742,14	254.426.801,11	29.803.016,54	1.373.381.104,98
<b>LA RIOJA</b>	<b>50.157.996,59</b>	<b>287.729.373,32</b>	<b>79.586.940,53</b>	<b>6.531.491,33</b>	<b>424.005.801,77</b>
La Rioja	50.157.996,59	287.729.373,32	79.586.940,53	6.531.491,33	424.005.801,77
<b>MADRID</b>	<b>660.668.068,94</b>	<b>5.317.684.303,53</b>	<b>1.453.231.888,16</b>	<b>125.180.028,22</b>	<b>7.556.764.288,85</b>
Madrid	660.668.068,94	5.317.684.303,53	1.453.231.888,16	125.180.028,22	7.556.764.288,85
<b>MURCIA</b>	<b>202.344.447,49</b>	<b>875.602.423,16</b>	<b>271.789.583,01</b>	<b>27.926.955,89</b>	<b>1.377.663.409,55</b>
Murcia	202.344.447,49	875.602.423,16	271.789.583,01	27.926.955,89	1.377.663.409,55
<b>NAVARRA</b>	<b>109.307.738,33</b>	<b>599.687.490,83</b>	<b>156.942.907,88</b>	<b>14.799.058,26</b>	<b>880.737.195,30</b>
Navarra	109.307.738,33	599.687.490,83	156.942.907,88	14.799.058,26	880.737.195,30
<b>C.VALENCIANA</b>	<b>617.763.529,42</b>	<b>3.558.694.983,79</b>	<b>1.143.689.172,49</b>	<b>95.184.763,08</b>	<b>5.415.332.448,78</b>
Alicante	162.080.912,15	1.122.320.676,39	349.043.765,26	30.534.465,26	1.663.979.819,06
Castellón	68.567.458,73	492.441.065,58	133.032.290,87	10.862.319,71	704.903.134,89
Valencia	387.115.158,54	1.943.933.241,82	661.613.116,36	53.787.978,11	3.046.449.494,83
<b>PAIS VASCO</b>	<b>476.727.278,80</b>	<b>2.913.333.123,13</b>	<b>784.391.684,71</b>	<b>71.422.069,44</b>	<b>4.245.874.156,08</b>
Araba/Álava	51.725.109,82	353.717.837,93	83.534.987,25	7.105.331,33	496.083.266,33
Gipuzkoa	178.685.963,79	960.836.047,13	249.348.319,07	23.290.589,73	1.412.160.919,72
Bizkaia	246.316.205,19	1.598.779.238,07	451.508.378,39	41.026.148,38	2.337.629.970,03
<b>CEUTA</b>	<b>7.493.357,62</b>	<b>38.524.642,69</b>	<b>14.455.117,85</b>	<b>1.666.357,04</b>	<b>62.139.475,20</b>
<b>MELILLA</b>	<b>10.724.039,71</b>	<b>29.096.893,23</b>	<b>12.388.769,85</b>	<b>1.806.205,79</b>	<b>54.015.908,58</b>
<b>S. CENTRALES</b>	<b>0,00</b>	<b>0,00</b>	<b>0,00</b>	<b>0,00</b>	<b>0,00</b>
<b>TOTALES</b>	<b>7.195.978.294,99</b>	<b>40.186.708.867,73</b>	<b>11.697.366.911,10</b>	<b>1.071.339.767,36</b>	<b>60.151.393.841,18</b>

## IMPORTE TOTAL PENSIONES POR CLASES (Euros)

AÑO 2004

COMUNIDADES AUTONOMAS	INCAPACIDAD PERMANENTE	JUBILACION	VIUDEDAD	Orf.+F. Familiares	TOTAL
<b>ANDALUCIA</b>	<b>1.632.529.729,94</b>	<b>5.609.456.179,62</b>	<b>1.999.014.351,08</b>	<b>218.392.395,34</b>	<b>9.459.392.655,98</b>
Almería	65.733.544,09	360.849.139,77	122.154.781,28	12.699.094,57	561.436.559,71
Cádiz	256.111.956,24	755.973.618,63	306.722.348,76	37.048.469,48	1.355.856.393,11
Córdoba	108.526.258,20	702.562.696,31	217.948.405,79	23.087.338,36	1.052.124.698,66
Granada	203.887.963,72	690.865.834,81	219.213.910,74	22.681.686,28	1.136.649.395,55
Huelva	109.180.751,05	371.514.155,05	141.386.637,65	14.766.680,97	636.848.224,72
Jaén	120.110.129,85	534.664.475,98	192.480.404,17	18.316.773,48	865.571.783,48
Málaga	321.029.861,46	871.920.682,57	314.862.242,42	35.045.411,36	1.542.858.197,81
Sevilla	447.949.265,33	1.321.105.576,50	484.245.620,27	54.746.940,84	2.308.047.402,94
<b>ARAGON</b>	<b>224.950.253,05</b>	<b>1.500.691.271,15</b>	<b>447.629.729,79</b>	<b>32.419.934,87</b>	<b>2.205.691.188,86</b>
Huesca	32.514.559,62	245.411.816,17	79.669.710,62	4.958.674,74	362.554.761,15
Teruel	20.510.348,61	211.890.033,89	49.460.179,52	3.488.803,79	285.349.365,81
Zaragoza	171.925.344,82	1.043.389.421,09	318.499.839,65	23.972.456,34	1.557.787.061,90
<b>ASTURIAS</b>	<b>390.541.310,51</b>	<b>1.836.136.878,41</b>	<b>540.320.488,48</b>	<b>44.876.840,82</b>	<b>2.811.875.518,22</b>
Asturias	390.541.310,51	1.836.136.878,41	540.320.488,48	44.876.840,82	2.811.875.518,22
<b>ILLES BALEARS</b>	<b>164.816.833,18</b>	<b>723.263.381,35</b>	<b>220.436.338,54</b>	<b>15.674.993,76</b>	<b>1.124.191.546,83</b>
Baleares	164.816.833,18	723.263.381,35	220.436.338,54	15.674.993,76	1.124.191.546,83
<b>CANARIAS</b>	<b>220.059.433,28</b>	<b>1.023.304.357,55</b>	<b>380.101.429,82</b>	<b>49.587.670,35</b>	<b>1.673.052.891,00</b>
Las Palmas	132.490.803,53	533.284.180,63	195.983.484,77	27.619.719,57	889.378.188,50
Tenerife	87.568.629,75	490.020.176,92	184.117.945,05	21.967.950,78	783.674.702,50
<b>CANTABRIA</b>	<b>119.677.977,46</b>	<b>696.564.485,94</b>	<b>203.040.462,22</b>	<b>19.489.039,03</b>	<b>1.038.771.964,65</b>
Cantabria	119.677.977,46	696.564.485,94	203.040.462,22	19.489.039,03	1.038.771.964,65
<b>CASTILLA -MANCHA</b>	<b>240.090.003,27</b>	<b>1.549.253.187,27</b>	<b>525.460.006,18</b>	<b>48.862.258,53</b>	<b>2.363.665.455,25</b>
Albacete	41.365.942,53	294.200.604,40	103.182.265,49	9.811.858,61	448.560.671,03
Ciudad Real	82.066.464,85	422.831.464,12	160.869.839,27	15.754.608,30	681.522.376,54
Cuenca	25.039.386,86	199.903.148,49	64.622.072,84	5.731.986,27	295.296.594,46
Guadalajara	30.079.795,80	176.079.806,05	48.501.426,41	4.619.170,78	259.280.199,04
Toledo	61.538.413,23	456.238.164,21	148.284.402,17	12.944.634,57	679.005.614,18
<b>CASTILLA- LEON</b>	<b>408.234.078,89</b>	<b>3.054.607.303,76</b>	<b>884.764.968,75</b>	<b>81.541.398,60</b>	<b>4.429.147.750,00</b>
Avila	19.373.355,17	178.808.016,47	60.493.390,90	5.261.420,62	263.936.183,16
Burgos	43.974.140,13	448.021.681,35	120.295.508,52	11.387.447,94	623.678.777,94
León	124.312.047,99	783.293.941,28	199.789.686,32	19.201.267,88	1.126.596.943,47
Palencia	32.120.154,08	208.201.912,27	69.195.085,41	6.865.252,96	316.382.404,72
Salamanca	33.053.961,55	371.839.565,69	117.538.914,89	11.399.199,40	533.831.641,53
Segovia	18.104.355,01	164.634.869,67	51.248.787,07	4.573.599,76	238.561.611,51
Soria	10.186.538,53	123.429.646,65	31.744.403,72	2.760.824,43	168.121.413,33
Valladolid	99.999.632,23	528.629.075,72	159.207.768,99	13.203.656,89	801.040.133,83
Zamora	27.109.894,20	247.748.594,66	75.251.422,93	6.888.728,72	356.998.640,51
<b>CATALUÑA</b>	<b>1.437.352.038,33</b>	<b>7.967.654.972,24</b>	<b>2.238.139.218,55</b>	<b>134.028.402,84</b>	<b>11.777.174.631,96</b>
Barcelona	1.171.805.281,59	6.194.490.437,26	1.742.324.306,38	103.762.899,38	9.212.382.924,61
Girona	84.295.552,70	668.250.567,18	173.608.724,53	9.539.298,51	935.694.142,92
Lleida	74.737.557,09	417.876.460,93	129.364.083,21	7.711.865,70	629.689.966,93
Tarragona	106.513.646,95	687.037.506,87	192.842.104,43	13.014.339,25	999.407.597,50
<b>EXTREMADURA</b>	<b>144.233.097,16</b>	<b>839.632.420,91</b>	<b>329.898.167,02</b>	<b>34.999.695,89</b>	<b>1.348.763.380,98</b>
Badajoz	91.179.926,41	471.718.453,67	200.888.269,28	22.326.308,68	786.112.958,04
Cáceres	53.053.170,75	367.913.967,24	129.009.897,74	12.673.387,21	562.650.422,94
<b>GALICIA</b>	<b>491.219.470,07</b>	<b>3.199.920.926,14</b>	<b>869.958.297,19</b>	<b>92.498.162,06</b>	<b>4.653.596.855,46</b>
A Coruña	194.476.562,54	1.189.384.469,13	349.619.874,73	37.362.769,97	1.770.843.676,37
Lugo	64.043.034,35	548.574.464,05	125.744.527,73	11.210.363,80	749.572.389,93
Ourense	65.400.884,75	471.465.532,51	111.192.420,61	12.658.685,19	660.717.523,06
Pontevedra	167.298.988,43	990.496.460,45	283.401.474,12	31.266.343,10	1.472.463.266,10
<b>LA RIOJA</b>	<b>52.400.564,80</b>	<b>304.207.688,56</b>	<b>87.609.175,85</b>	<b>6.834.606,65</b>	<b>451.052.035,86</b>
La Rioja	52.400.564,80	304.207.688,56	87.609.175,85	6.834.606,65	451.052.035,86
<b>MADRID</b>	<b>700.293.128,64</b>	<b>5.695.636.371,38</b>	<b>1.640.516.951,70</b>	<b>132.229.959,79</b>	<b>8.168.676.411,51</b>
Madrid	700.293.128,64	5.695.636.371,38	1.640.516.951,70	132.229.959,79	8.168.676.411,51
<b>MURCIA</b>	<b>217.112.877,12</b>	<b>923.837.241,49</b>	<b>301.569.374,63</b>	<b>29.916.119,01</b>	<b>1.472.435.612,25</b>
Murcia	217.112.877,12	923.837.241,49	301.569.374,63	29.916.119,01	1.472.435.612,25
<b>NAVARRA</b>	<b>117.226.512,15</b>	<b>646.427.277,84</b>	<b>174.773.434,58</b>	<b>15.373.227,72</b>	<b>953.800.452,29</b>
Navarra	117.226.512,15	646.427.277,84	174.773.434,58	15.373.227,72	953.800.452,29
<b>C. VALENCIANA</b>	<b>672.884.296,59</b>	<b>3.774.899.414,28</b>	<b>1.268.146.701,27</b>	<b>101.761.757,93</b>	<b>5.817.692.170,07</b>
Alicante	169.582.837,63	1.193.054.444,91	387.928.502,08	32.585.162,43	1.783.150.947,05
Castellón	75.509.323,81	517.380.596,53	148.012.054,29	11.395.682,48	752.297.657,11
Valencia	427.792.135,15	2.064.464.372,84	732.206.144,90	57.780.913,02	3.282.243.565,91
<b>PAIS VASCO</b>	<b>506.618.668,57</b>	<b>3.111.999.552,99</b>	<b>887.544.405,17</b>	<b>74.824.092,23</b>	<b>4.580.986.718,96</b>
Araba/Álava	56.337.358,94	385.383.467,40	94.562.326,43	7.394.218,53	543.677.371,30
Gipuzkoa	188.454.069,65	1.029.256.316,40	282.634.613,30	24.096.494,23	1.524.441.493,58
Bizkaia	261.827.239,98	1.697.359.769,19	510.347.465,44	43.333.379,47	2.512.867.854,08
<b>CEUTA</b>	<b>8.211.586,89</b>	<b>40.305.583,88</b>	<b>16.137.207,51</b>	<b>1.821.402,07</b>	<b>66.475.780,35</b>
<b>MELILLA</b>	<b>11.215.266,39</b>	<b>30.019.848,90</b>	<b>13.605.688,44</b>	<b>1.884.168,81</b>	<b>56.724.972,54</b>
<b>S. CENTRALES</b>	<b>0,00</b>	<b>0,00</b>	<b>0,00</b>	<b>0,00</b>	<b>0,00</b>
<b>TOTALES</b>	<b>7.759.667.126,29</b>	<b>42.527.818.343,66</b>	<b>13.028.666.396,77</b>	<b>1.137.016.126,30</b>	<b>64.453.167.993,02</b>

## IMPORTE TOTAL PENSIONES POR CLASES (Euros)

AÑO 2005

COMUNIDADES AUTONOMAS	INCAPACIDAD PERMANENTE	JUBILACION	VIUDEDAD	Orf.+F. Familiares	TOTAL
<b>ANDALUCIA</b>	<b>1.752.417.110,92</b>	<b>6.006.318.735,24</b>	<b>2.141.946.765,50</b>	<b>229.756.166,77</b>	<b>10.130.438.778,43</b>
Almería	69.351.793,60	382.909.864,23	131.601.019,00	13.753.977,29	597.616.654,12
Cádiz	280.067.235,98	814.505.376,58	329.310.173,83	38.652.834,80	1.462.535.621,19
Córdoba	116.364.648,63	744.612.593,30	232.751.476,11	24.897.096,79	1.118.625.814,83
Granada	217.768.384,53	737.980.433,88	235.134.578,64	23.934.013,18	1.214.817.410,23
Huelva	113.693.560,76	397.561.408,37	150.615.506,97	15.183.098,91	677.053.575,01
Jaén	129.420.984,48	565.625.960,97	207.004.228,17	19.530.527,60	921.581.701,22
Málaga	345.713.324,39	940.487.522,44	338.504.079,35	36.748.254,49	1.661.453.180,67
Sevilla	480.037.178,55	1.422.635.575,47	517.025.703,43	57.056.363,71	2.476.754.821,16
<b>ARAGON</b>	<b>239.353.295,12</b>	<b>1.600.761.299,62</b>	<b>477.660.601,45</b>	<b>34.174.622,13</b>	<b>2.351.949.818,32</b>
Huesca	35.316.190,02	258.147.305,61	84.553.008,81	5.372.839,02	383.389.343,46
Teruel	21.579.243,63	220.760.284,87	52.640.886,08	3.797.683,01	298.778.097,59
Zaragoza	182.457.861,47	1.121.853.709,14	340.466.706,56	25.004.100,10	1.669.782.377,27
<b>ASTURIAS</b>	<b>417.970.127,29</b>	<b>1.932.373.230,98</b>	<b>577.103.163,66</b>	<b>47.102.859,54</b>	<b>2.974.549.381,47</b>
Asturias	417.970.127,29	1.932.373.230,98	577.103.163,66	47.102.859,54	2.974.549.381,47
<b>ILLES BALEARS</b>	<b>172.943.728,83</b>	<b>772.871.576,94</b>	<b>235.503.121,16</b>	<b>16.724.118,87</b>	<b>1.198.042.545,80</b>
Baleares	172.943.728,83	772.871.576,94	235.503.121,16	16.724.118,87	1.198.042.545,80
<b>CANARIAS</b>	<b>236.693.950,91</b>	<b>1.101.631.414,82</b>	<b>409.742.454,79</b>	<b>53.085.523,09</b>	<b>1.801.153.343,61</b>
Las Palmas	142.214.141,02	572.900.986,52	211.556.759,92	29.602.256,31	956.274.143,77
Tenerife	94.479.809,89	528.730.428,30	198.185.694,87	23.483.266,78	844.879.199,84
<b>CANTABRIA</b>	<b>130.686.630,23</b>	<b>737.653.354,68</b>	<b>216.936.840,95</b>	<b>20.596.291,25</b>	<b>1.105.873.117,11</b>
Cantabria	130.686.630,23	737.653.354,68	216.936.840,95	20.596.291,25	1.105.873.117,11
<b>CASTILLA -MANCHA</b>	<b>264.412.815,84</b>	<b>1.646.261.302,33</b>	<b>563.436.715,74</b>	<b>52.437.478,92</b>	<b>2.526.548.312,83</b>
Albacete	44.329.146,89	314.354.935,74	110.245.347,96	10.461.442,47	479.390.873,06
Ciudad Real	91.771.119,45	446.661.315,91	171.368.008,13	16.839.338,85	726.639.782,34
Cuenca	26.516.007,85	211.050.688,80	68.900.791,80	6.063.952,31	312.531.440,76
Guadalajara	34.748.399,13	186.738.208,40	52.669.250,82	5.060.747,43	279.216.605,78
Toledo	67.048.142,52	487.456.153,48	160.253.317,03	14.011.997,86	728.769.610,89
<b>CASTILLA- LEON</b>	<b>429.431.214,71</b>	<b>3.235.902.374,94</b>	<b>944.938.204,00</b>	<b>87.457.522,88</b>	<b>4.697.729.316,53</b>
Avila	20.529.090,37	188.484.194,73	64.384.361,27	5.776.899,21	279.174.545,58
Burgos	46.439.926,67	479.163.566,73	128.530.922,69	12.130.775,86	666.265.191,95
León	129.554.216,97	818.898.906,15	213.795.936,93	20.743.268,66	1.182.992.328,71
Palencia	33.998.215,37	218.739.675,97	73.898.923,29	7.256.063,86	333.892.878,49
Salamanca	35.642.808,05	394.022.609,92	124.779.289,47	12.022.960,72	566.467.668,16
Segovia	18.932.533,28	173.295.162,65	54.659.792,25	4.738.769,85	251.626.258,03
Soria	10.558.199,42	129.194.847,91	33.506.001,97	3.058.977,40	176.318.026,70
Valladolid	105.119.668,17	574.673.255,69	171.340.836,63	14.240.119,55	865.373.880,04
Zamora	28.656.556,41	259.430.155,19	80.042.139,50	7.489.687,77	375.618.538,87
<b>CATALUÑA</b>	<b>1.554.999.783,20</b>	<b>8.533.691.598,42</b>	<b>2.390.566.507,98</b>	<b>141.699.666,58</b>	<b>12.620.957.556,18</b>
Barcelona	1.262.257.557,56	6.646.279.878,62	1.858.645.082,72	109.237.291,55	9.876.419.810,45
Girona	90.648.835,63	712.049.909,01	186.114.921,81	10.072.085,71	998.885.752,16
Lleida	82.985.665,63	437.902.910,66	137.834.479,56	8.339.368,64	667.062.424,49
Tarragona	119.107.724,38	737.458.900,13	207.972.023,89	14.050.920,68	1.078.589.569,08
<b>EXTREMADURA</b>	<b>156.508.023,93</b>	<b>890.616.352,70</b>	<b>352.969.582,25</b>	<b>37.234.204,28</b>	<b>1.437.328.163,16</b>
Badajoz	99.354.809,22	499.663.606,79	214.881.476,43	23.784.240,28	837.684.132,72
Cáceres	57.153.214,71	390.952.745,91	138.088.105,82	13.449.964,00	599.644.030,44
<b>GALICIA</b>	<b>532.980.582,48</b>	<b>3.386.738.261,10</b>	<b>932.401.754,14</b>	<b>98.974.026,82</b>	<b>4.951.094.624,54</b>
A Coruña	210.923.397,65	1.263.480.043,60	375.981.292,55	39.936.261,16	1.890.320.994,96
Lugo	68.763.909,53	572.251.948,72	134.107.052,95	12.219.686,72	787.342.597,92
Ourense	70.410.600,72	491.326.357,26	118.529.137,58	13.722.763,97	693.988.859,53
Pontevedra	182.882.674,58	1.059.679.911,52	303.784.271,06	33.095.314,97	1.579.442.172,13
<b>LA RIOJA</b>	<b>54.919.261,91</b>	<b>326.955.795,22</b>	<b>93.348.555,01</b>	<b>7.346.204,36</b>	<b>482.569.816,50</b>
La Rioja	54.919.261,91	326.955.795,22	93.348.555,01	7.346.204,36	482.569.816,50
<b>MADRID</b>	<b>741.333.270,45</b>	<b>6.141.173.740,59</b>	<b>1.757.290.728,29</b>	<b>136.435.380,44</b>	<b>8.776.233.119,77</b>
Madrid	741.333.270,45	6.141.173.740,59	1.757.290.728,29	136.435.380,44	8.776.233.119,77
<b>MURCIA</b>	<b>231.942.009,01</b>	<b>983.311.047,14</b>	<b>322.869.822,81</b>	<b>31.890.411,79</b>	<b>1.570.013.290,75</b>
Murcia	231.942.009,01	983.311.047,14	322.869.822,81	31.890.411,79	1.570.013.290,75
<b>NAVARRA</b>	<b>126.027.114,40</b>	<b>703.272.602,21</b>	<b>187.044.828,64</b>	<b>16.233.860,53</b>	<b>1.032.578.405,78</b>
Navarra	126.027.114,40	703.272.602,21	187.044.828,64	16.233.860,53	1.032.578.405,78
<b>C.VALENCIANA</b>	<b>732.261.381,68</b>	<b>4.058.483.329,21</b>	<b>1.354.527.188,29</b>	<b>108.750.768,51</b>	<b>6.254.022.667,69</b>
Alicante	179.425.238,88	1.283.185.947,09	415.265.768,70	34.716.211,75	1.912.593.166,42
Castellón	82.313.098,56	552.603.965,20	158.424.230,51	12.362.199,99	805.703.494,26
Valencia	470.523.044,24	2.222.693.416,92	780.837.189,08	61.672.356,77	3.535.726.007,01
<b>PAIS VASCO</b>	<b>539.515.900,87</b>	<b>3.341.909.606,65</b>	<b>949.329.428,23</b>	<b>77.912.727,45</b>	<b>4.908.667.663,20</b>
Araba/Álava	61.861.682,96	420.082.834,27	102.423.334,09	7.680.464,18	592.048.315,50
Gipuzkoa	198.755.904,07	1.109.798.924,37	301.681.829,12	24.799.100,92	1.635.035.758,48
Bizkaia	278.898.313,84	1.812.027.848,01	545.224.265,02	45.433.162,35	2.681.583.589,22
<b>CEUTA</b>	<b>8.523.095,35</b>	<b>42.773.554,34</b>	<b>17.173.900,16</b>	<b>1.988.695,61</b>	<b>70.459.245,46</b>
<b>MELILLA</b>	<b>11.757.769,30</b>	<b>31.754.165,25</b>	<b>14.414.563,85</b>	<b>2.001.096,23</b>	<b>59.927.594,63</b>
<b>S. CENTRALES</b>	<b>0,00</b>	<b>0,00</b>	<b>0,00</b>	<b>0,00</b>	<b>0,00</b>
<b>TOTALES</b>	<b>8.334.677.066,43</b>	<b>45.474.453.342,38</b>	<b>13.939.204.726,90</b>	<b>1.201.801.626,05</b>	<b>68.950.136.761,76</b>

## IMPORTE TOTAL PENSIONES POR CLASES (Euros)

AÑO 2006					
COMUNIDADES AUTONOMAS	INCAPACIDAD PERMANENTE	JUBILACION	VIUDEDAD	Orf.+F. Familiares	TOTAL
<b>ANDALUCIA</b>	<b>1.883.798.807,11</b>	<b>6.427.094.009,96</b>	<b>2.264.458.052,29</b>	<b>238.749.595,10</b>	<b>10.814.100.464,46</b>
Almería	73.311.110,80	406.756.422,85	140.493.620,08	14.332.515,29	634.893.669,02
Cádiz	309.311.490,67	876.242.798,20	349.498.829,35	39.598.135,61	1.574.651.253,83
Córdoba	124.106.296,70	790.518.630,65	244.889.171,73	25.834.121,99	1.185.348.221,07
Granada	230.369.240,08	786.403.733,66	248.750.844,47	25.205.695,16	1.290.729.513,37
Huelva	119.762.015,24	425.344.592,19	158.839.256,63	15.961.150,93	719.907.014,99
Jaén	137.898.248,97	598.477.529,44	219.035.868,49	20.727.589,88	976.139.236,78
Málaga	371.674.296,01	1.012.333.136,69	359.258.491,19	38.071.067,22	1.781.336.991,11
Sevilla	517.366.108,64	1.531.017.166,28	543.691.970,35	59.019.319,02	2.651.094.564,29
<b>ARAGON</b>	<b>253.457.691,49</b>	<b>1.716.910.849,65</b>	<b>501.381.180,89</b>	<b>35.842.364,05</b>	<b>2.507.592.086,08</b>
Huesca	37.599.619,76	272.216.950,22	89.264.753,95	5.652.946,79	404.734.270,72
Teruel	22.847.800,68	231.296.803,90	55.346.835,13	3.963.055,42	313.454.495,13
Zaragoza	193.010.271,05	1.213.397.095,53	356.769.591,81	26.226.361,84	1.789.403.320,23
<b>ASTURIAS</b>	<b>449.676.522,04</b>	<b>2.042.456.567,80</b>	<b>608.015.218,84</b>	<b>48.633.168,10</b>	<b>3.148.781.476,78</b>
Asturias	449.676.522,04	2.042.456.567,80	608.015.218,84	48.633.168,10	3.148.781.476,78
<b>ILLES BALEARS</b>	<b>180.749.935,94</b>	<b>832.241.654,65</b>	<b>247.280.809,52</b>	<b>17.246.159,14</b>	<b>1.277.518.559,25</b>
Baleares	180.749.935,94	832.241.654,65	247.280.809,52	17.246.159,14	1.277.518.559,25
<b>CANARIAS</b>	<b>255.605.288,23</b>	<b>1.191.209.830,85</b>	<b>436.106.014,40</b>	<b>55.753.592,23</b>	<b>1.938.674.725,71</b>
Las Palmas	154.665.661,62	618.191.672,63	224.504.215,35	31.270.095,40	1.028.631.645,00
Tenerife	100.939.626,61	573.018.158,22	211.601.799,05	24.483.496,83	910.043.080,71
<b>CANTABRIA</b>	<b>142.273.698,90</b>	<b>782.995.580,58</b>	<b>228.428.423,32</b>	<b>21.509.375,73</b>	<b>1.175.207.078,53</b>
Cantabria	142.273.698,90	782.995.580,58	228.428.423,32	21.509.375,73	1.175.207.078,53
<b>CASTILLA -MANCHA</b>	<b>289.801.804,53</b>	<b>1.754.354.106,68</b>	<b>597.652.056,65</b>	<b>55.506.843,53</b>	<b>2.697.314.811,39</b>
Albacete	47.682.220,09	337.640.316,36	116.584.966,01	10.972.805,72	512.880.308,18
Ciudad Real	100.772.188,73	472.089.336,52	180.830.628,66	17.787.807,84	771.479.961,75
Cuenca	28.279.593,32	223.224.265,66	72.825.010,30	6.465.121,42	330.793.990,70
Guadalajara	38.856.670,39	199.702.732,14	56.679.980,16	5.471.887,51	300.711.270,20
Toledo	74.211.132,00	521.697.456,00	170.731.471,52	14.809.221,04	781.449.280,56
<b>CASTILLA- LEON</b>	<b>447.107.182,52</b>	<b>3.446.371.186,14</b>	<b>996.566.756,77</b>	<b>91.961.335,54</b>	<b>4.982.006.460,97</b>
Avila	21.445.653,96	199.286.327,58	68.183.129,03	6.193.934,00	295.109.044,57
Burgos	48.825.660,50	518.511.117,55	135.781.443,97	12.884.678,68	716.002.900,70
León	133.106.797,91	858.857.386,75	225.694.682,85	21.565.523,06	1.239.224.390,57
Palencia	36.639.851,85	231.541.322,58	77.187.191,49	7.435.693,21	352.804.059,13
Salamanca	37.589.653,28	420.581.681,58	131.153.780,08	12.691.636,16	602.016.751,10
Segovia	19.874.972,78	182.947.350,01	57.807.572,83	5.074.464,47	265.704.360,09
Soria	11.184.895,09	136.127.220,28	35.043.383,37	3.145.139,66	185.500.638,40
Valladolid	107.932.508,91	626.684.665,79	181.520.692,49	15.109.950,19	931.247.817,38
Zamora	30.507.188,24	271.834.114,02	84.194.880,66	7.860.316,11	394.396.499,03
<b>CATALUÑA</b>	<b>1.679.760.972,89</b>	<b>9.213.789.148,77</b>	<b>2.508.447.466,31</b>	<b>148.181.817,37</b>	<b>13.550.179.405,34</b>
Barcelona	1.362.170.564,29	7.189.185.243,35	1.947.042.551,16	113.633.332,08	10.612.031.690,88
Girona	97.588.200,04	763.547.561,88	196.204.487,50	10.674.395,01	1.068.014.644,43
Lleida	89.331.747,84	462.845.251,75	144.722.866,25	8.869.630,30	705.769.496,14
Tarragona	130.670.460,72	798.211.091,79	220.477.561,40	15.004.459,98	1.164.363.573,89
<b>EXTREMADURA</b>	<b>167.894.707,06</b>	<b>943.951.539,73</b>	<b>373.219.520,25</b>	<b>39.118.527,84</b>	<b>1.524.184.294,88</b>
Badajoz	105.931.895,72	529.142.664,12	227.101.675,40	24.870.380,18	887.046.615,42
Cáceres	61.962.811,34	414.808.875,61	146.117.844,85	14.248.147,66	637.137.679,46
<b>GALICIA</b>	<b>566.766.466,68</b>	<b>3.596.937.837,42</b>	<b>984.710.164,32</b>	<b>104.826.601,69</b>	<b>5.253.241.070,11</b>
A Coruña	222.717.929,86	1.347.835.822,95	397.414.225,92	42.241.801,79	2.010.209.780,52
Lugo	73.414.736,91	598.602.960,46	140.894.736,74	13.015.406,91	825.927.841,02
Ourense	74.731.003,33	513.550.870,90	125.281.197,35	14.772.953,46	728.336.025,04
Pontevedra	195.902.796,58	1.136.948.183,11	321.120.004,31	34.796.439,53	1.688.767.423,53
<b>LA RIOJA</b>	<b>58.194.983,44</b>	<b>354.387.479,12</b>	<b>97.638.052,81</b>	<b>7.687.753,01</b>	<b>517.908.268,38</b>
La Rioja	58.194.983,44	354.387.479,12	97.638.052,81	7.687.753,01	517.908.268,38
<b>MADRID</b>	<b>783.359.465,41</b>	<b>6.630.692.061,00</b>	<b>1.857.119.992,67</b>	<b>139.150.344,16</b>	<b>9.410.321.863,24</b>
Madrid	783.359.465,41	6.630.692.061,00	1.857.119.992,67	139.150.344,16	9.410.321.863,24
<b>MURCIA</b>	<b>250.530.169,26</b>	<b>1.050.742.914,75</b>	<b>339.623.924,93</b>	<b>33.598.248,90</b>	<b>1.674.495.257,84</b>
Murcia	250.530.169,26	1.050.742.914,75	339.623.924,93	33.598.248,90	1.674.495.257,84
<b>NAVARRA</b>	<b>133.775.445,21</b>	<b>770.177.233,40</b>	<b>197.186.702,11</b>	<b>16.473.862,10</b>	<b>1.117.613.242,82</b>
Navarra	133.775.445,21	770.177.233,40	197.186.702,11	16.473.862,10	1.117.613.242,82
<b>C. VALENCIANA</b>	<b>795.276.853,38</b>	<b>4.409.448.996,44</b>	<b>1.417.317.767,18</b>	<b>115.021.461,21</b>	<b>6.737.065.078,21</b>
Alicante	191.903.509,31	1.395.411.512,82	436.215.403,57	36.742.557,06	2.060.272.982,76
Castellón	90.253.609,90	598.569.154,11	165.625.694,64	13.016.374,79	867.464.833,44
Valencia	513.119.734,17	2.415.468.329,51	815.476.668,97	65.262.529,36	3.809.327.262,01
<b>PAIS VASCO</b>	<b>571.816.293,49</b>	<b>3.610.011.898,18</b>	<b>999.104.298,19</b>	<b>80.484.016,96</b>	<b>5.261.416.506,82</b>
Araba/Álava	67.841.358,70	459.519.248,57	109.145.291,55	8.037.681,36	644.543.580,18
Gipuzkoa	208.201.457,85	1.203.869.903,17	316.651.629,65	25.404.665,68	1.754.127.656,35
Bizkaia	295.773.476,94	1.946.622.746,44	573.307.376,99	47.041.669,92	2.862.745.270,29
<b>CEUTA</b>	<b>9.661.975,96</b>	<b>44.672.959,05</b>	<b>18.051.620,20</b>	<b>1.986.375,78</b>	<b>74.372.930,99</b>
<b>MELILLA</b>	<b>12.494.178,77</b>	<b>33.240.962,53</b>	<b>15.169.651,21</b>	<b>2.093.523,88</b>	<b>62.998.316,39</b>
<b>S. CENTRALES</b>	<b>0,00</b>	<b>0,00</b>	<b>0,00</b>	<b>0,00</b>	<b>0,00</b>
<b>TOTALES</b>	<b>8.932.002.442,31</b>	<b>48.851.686.816,70</b>	<b>14.687.477.672,86</b>	<b>1.253.824.966,32</b>	<b>73.724.991.898,19</b>

Cuadro II.37.1.1

## IMPORTE PENSION DE INCAPACIDAD PERMANENTE POR REGIMENES (Euros)

AÑO 2007					
COMUNIDADES AUTONOMAS	R. GENERAL	R. AUTONOMOS	R. AGRARIO	R. MAR	SUMA PARCIAL
<b>ANDALUCIA</b>	<b>1.327.744.653,57</b>	<b>150.070.006,10</b>	<b>295.448.478,53</b>	<b>20.127.647,34</b>	<b>1.793.390.785,54</b>
Almería	45.523.572,18	7.383.585,60	15.112.084,34	1.302.396,71	69.321.638,83
Cádiz	227.723.572,11	18.956.955,56	26.390.192,80	9.741.962,99	282.812.683,46
Córdoba	79.608.666,87	10.954.033,52	31.501.783,88	0,00	122.064.484,27
Granada	138.036.732,84	22.771.434,99	52.462.540,82	0,00	213.270.708,65
Huelva	72.024.089,55	7.593.100,52	22.475.499,73	5.917.241,53	108.009.931,33
Jaén	87.758.470,86	13.918.824,59	32.369.867,51	0,00	134.047.162,96
Málaga	298.715.516,21	31.564.721,05	34.050.656,88	2.816.684,01	367.147.578,15
Sevilla	378.354.032,95	36.927.350,27	81.085.852,57	349.362,10	496.716.597,89
<b>ARAGON</b>	<b>202.355.724,19</b>	<b>23.743.025,48</b>	<b>9.523.939,15</b>	<b>0,00</b>	<b>235.622.688,82</b>
Huesca	28.332.030,35	5.217.105,90	2.450.040,11	0,00	35.999.176,36
Teruel	12.085.782,88	2.747.880,68	2.321.371,68	0,00	17.155.035,24
Zaragoza	161.937.910,96	15.778.038,90	4.752.527,36	0,00	182.468.477,22
<b>ASTURIAS</b>	<b>288.428.517,72</b>	<b>35.298.642,58</b>	<b>19.380.958,98</b>	<b>4.506.769,68</b>	<b>347.614.888,96</b>
Asturias	288.428.517,72	35.298.642,58	19.380.958,98	4.506.769,68	347.614.888,96
<b>ILLES BALEARS</b>	<b>147.014.060,28</b>	<b>18.241.024,34</b>	<b>3.439.362,61</b>	<b>2.028.608,45</b>	<b>170.723.055,68</b>
Baleares	147.014.060,28	18.241.024,34	3.439.362,61	2.028.608,45	170.723.055,68
<b>CANARIAS</b>	<b>211.800.553,54</b>	<b>18.331.458,38</b>	<b>16.978.518,73</b>	<b>5.375.659,60</b>	<b>252.486.190,25</b>
Las Palmas	130.924.046,23	10.698.007,10	10.016.069,80	3.333.675,43	154.971.798,56
Tenerife	80.876.507,31	7.633.451,28	6.962.448,93	2.041.984,17	97.514.391,69
<b>CANTABRIA</b>	<b>112.537.588,60</b>	<b>11.445.986,73</b>	<b>8.763.540,26</b>	<b>3.491.627,95</b>	<b>136.238.743,54</b>
Cantabria	112.537.588,60	11.445.986,73	8.763.540,26	3.491.627,95	136.238.743,54
<b>CASTILLA -MANCHA</b>	<b>205.580.615,75</b>	<b>37.393.533,06</b>	<b>29.336.861,61</b>	<b>0,00</b>	<b>272.311.010,42</b>
Albacete	32.327.273,95	6.652.122,05	5.708.270,93	0,00	44.687.666,93
Ciudad Real	70.416.295,13	12.846.878,63	10.456.542,44	0,00	93.719.716,20
Cuenca	16.359.713,47	4.622.228,59	5.734.274,84	0,00	26.716.216,90
Guadalajara	32.885.870,01	3.465.368,70	1.131.670,90	0,00	37.482.909,61
Toledo	53.591.463,19	9.806.935,09	6.306.102,50	0,00	69.704.500,78
<b>CASTILLA- LEON</b>	<b>286.290.834,24</b>	<b>42.023.163,56</b>	<b>31.748.073,51</b>	<b>0,00</b>	<b>360.062.071,31</b>
Ávila	14.177.194,34	3.086.674,94	3.367.624,10	0,00	20.631.493,38
Burgos	35.960.723,02	3.971.406,81	2.873.399,72	0,00	42.805.529,55
León	56.598.594,56	11.335.512,41	9.061.262,62	0,00	76.995.369,59
Palencia	24.331.749,79	3.440.749,94	2.027.507,25	0,00	29.800.006,98
Salamanca	27.581.611,90	4.547.926,37	3.589.696,29	0,00	35.719.234,56
Segovia	13.486.954,05	2.386.085,69	1.646.443,54	0,00	17.519.483,28
Soria	8.119.193,23	1.265.737,25	899.895,68	0,00	10.284.826,16
Valladolid	87.302.407,22	8.265.176,24	3.675.130,31	0,00	99.242.713,77
Zamora	18.732.406,13	3.723.893,91	4.607.114,00	0,00	27.063.414,04
<b>CATALUÑA</b>	<b>1.507.929.240,85</b>	<b>137.419.633,59</b>	<b>18.094.869,07</b>	<b>4.779.987,50</b>	<b>1.668.223.731,01</b>
Barcelona	1.246.949.994,80	101.379.476,28	5.609.096,92	3.457.311,60	1.357.395.879,60
Girona	82.017.822,39	10.801.111,95	1.832.227,10	0,00	94.651.161,44
Lleida	68.386.147,04	12.204.711,42	5.616.950,59	0,00	86.207.809,05
Tarragona	110.575.276,62	13.034.333,94	5.036.594,46	1.322.675,90	129.968.880,92
<b>EXTREMADURA</b>	<b>101.925.321,98</b>	<b>19.129.813,28</b>	<b>38.659.153,44</b>	<b>0,00</b>	<b>159.714.288,70</b>
Badajoz	65.431.425,64	12.411.474,94	23.927.062,38	0,00	101.769.962,96
Cáceres	36.493.896,34	6.718.338,34	14.732.091,06	0,00	57.944.325,74
<b>GALICIA</b>	<b>370.059.625,31</b>	<b>63.161.758,46</b>	<b>55.612.879,38</b>	<b>42.508.689,78</b>	<b>531.342.952,93</b>
A Coruña	153.721.184,13	25.176.885,69	16.853.628,91	14.151.781,52	209.903.480,25
Lugo	41.260.847,65	8.338.824,91	16.958.269,86	2.100.836,50	68.658.778,92
Ourense	48.463.215,90	11.921.818,81	9.497.808,78	0,00	69.882.843,49
Pontevedra	126.614.377,63	17.724.229,05	12.303.171,83	26.256.071,76	182.897.850,27
<b>LA RIOJA</b>	<b>45.446.636,56</b>	<b>5.247.859,52</b>	<b>2.765.352,37</b>	<b>0,00</b>	<b>53.459.848,45</b>
La Rioja	45.446.636,56	5.247.859,52	2.765.352,37	0,00	53.459.848,45
<b>MADRID</b>	<b>699.254.980,79</b>	<b>53.284.336,46</b>	<b>2.904.443,82</b>	<b>1.828.948,84</b>	<b>757.272.709,91</b>
Madrid	699.254.980,79	53.284.336,46	2.904.443,82	1.828.948,84	757.272.709,91
<b>MURCIA</b>	<b>174.378.590,97</b>	<b>29.958.915,61</b>	<b>27.798.698,78</b>	<b>1.633.398,61</b>	<b>233.769.603,97</b>
Murcia	174.378.590,97	29.958.915,61	27.798.698,78	1.633.398,61	233.769.603,97
<b>NAVARRA</b>	<b>108.442.244,09</b>	<b>11.346.130,22</b>	<b>4.207.397,63</b>	<b>0,00</b>	<b>123.995.771,94</b>
Navarra	108.442.244,09	11.346.130,22	4.207.397,63	0,00	123.995.771,94
<b>C.VALENCIANA</b>	<b>660.925.131,42</b>	<b>84.216.847,58</b>	<b>45.010.386,16</b>	<b>3.603.016,11</b>	<b>793.755.381,27</b>
Alicante	151.673.192,48	19.447.581,08	10.825.667,63	1.275.914,43	183.222.355,62
Castellón	72.283.379,08	9.758.755,68	6.937.917,61	1.165.982,50	90.146.034,87
Valencia	436.968.559,86	55.010.510,82	27.246.800,92	1.161.119,18	520.386.990,78
<b>PAIS VASCO</b>	<b>471.506.389,66</b>	<b>50.998.823,75</b>	<b>5.046.620,03</b>	<b>8.904.849,33</b>	<b>536.456.682,77</b>
Araba/Álava	57.043.909,40	4.704.710,93	1.039.396,08	0,00	62.788.016,41
Gipuzkoa	161.121.119,38	21.752.616,21	1.841.287,83	2.837.077,86	187.552.101,28
Bizkaia	253.341.360,88	24.541.496,61	2.165.936,12	6.067.771,47	286.116.565,08
<b>CEUTA</b>	<b>6.950.460,96</b>	<b>745.691,84</b>	<b>0,00</b>	<b>342.229,58</b>	<b>8.038.382,38</b>
<b>MELILLA</b>	<b>9.447.769,06</b>	<b>1.356.568,53</b>	<b>46.111,35</b>	<b>241.046,54</b>	<b>11.091.495,48</b>
<b>S. CENTRALES</b>	<b>0,00</b>	<b>0,00</b>	<b>0,00</b>	<b>0,00</b>	<b>0,00</b>
<b>TOTALES</b>	<b>6.938.018.939,54</b>	<b>793.413.219,07</b>	<b>614.765.645,41</b>	<b>99.372.479,31</b>	<b>8.445.570.283,33</b>

Cuadro II .37.1.2

## IMPORTE PENSION DE INCAPACIDAD PERMANENTE POR REGIMENES (Euros)

AÑO 2007

COMUNIDADES AUTONOMAS	R. CARBON	R. HOGAR	R. A.T. Y E.P.	TOTAL
<b>ANDALUCIA</b>	<b>1.454.654,18</b>	<b>19.420.122,17</b>	<b>237.644.646,77</b>	<b>2.051.910.208,66</b>
Almería	64.897,21	660.149,95	9.855.387,94	79.902.073,93
Cádiz	42.192,65	1.847.408,84	60.480.127,36	345.182.412,31
Córdoba	764.189,21	1.149.956,58	13.081.628,72	137.060.258,78
Granada	82.527,71	2.844.807,08	28.921.001,98	245.119.045,42
Huelva	16.478,13	776.167,26	17.781.841,86	126.584.418,58
Jaén	69.527,72	891.213,34	16.488.177,09	151.496.081,11
Málaga	239.940,04	3.482.690,93	34.075.626,66	404.945.835,78
Sevilla	174.901,51	7.767.728,19	56.960.855,16	561.620.082,75
<b>ARAGON</b>	<b>2.525.201,49</b>	<b>1.341.343,10</b>	<b>32.498.620,58</b>	<b>271.987.853,99</b>
Huesca	0,00	285.035,67	4.611.556,37	40.895.768,40
Teruel	2.068.507,62	109.181,76	5.063.764,13	24.396.488,75
Zaragoza	456.693,87	947.125,67	22.823.300,08	206.695.596,84
<b>ASTURIAS</b>	<b>41.712.528,01</b>	<b>2.969.802,62</b>	<b>90.563.591,11</b>	<b>482.860.810,70</b>
Asturias	41.712.528,01	2.969.802,62	90.563.591,11	482.860.810,70
<b>ILLES BALEARS</b>	<b>119.133,44</b>	<b>2.285.375,09</b>	<b>17.747.551,45</b>	<b>190.875.115,66</b>
Baleares	119.133,44	2.285.375,09	17.747.551,45	190.875.115,66
<b>CANARIAS</b>	<b>179.303,54</b>	<b>1.590.225,19</b>	<b>29.851.839,73</b>	<b>284.107.558,71</b>
Las Palmas	96.454,77	919.161,49	17.750.042,77	173.737.457,59
Tenerife	82.848,77	671.063,70	12.101.796,96	110.370.101,12
<b>CANTABRIA</b>	<b>77.101,81</b>	<b>852.301,44</b>	<b>19.645.337,19</b>	<b>156.813.483,98</b>
Cantabria	77.101,81	852.301,44	19.645.337,19	156.813.483,98
<b>CASTILLA -MANCHA</b>	<b>416.211,06</b>	<b>2.533.495,19</b>	<b>47.935.327,62</b>	<b>323.196.044,29</b>
Albacete	0,00	407.911,40	7.947.683,01	53.043.261,34
Ciudad Real	280.557,10	890.854,12	17.812.888,36	112.704.015,78
Cuenca	11.922,92	281.199,70	4.458.231,27	31.467.570,79
Guadalajara	0,00	221.096,79	5.922.340,16	43.626.346,56
Toledo	123.731,04	732.433,18	11.794.184,82	82.354.849,82
<b>CASTILLA- LEON</b>	<b>25.060.964,48</b>	<b>3.498.966,20</b>	<b>84.262.347,71</b>	<b>472.884.349,70</b>
Avila	2.259,70	244.200,69	2.560.160,61	23.438.114,38
Burgos	54.527,70	375.428,47	8.774.641,75	52.010.127,47
León	20.895.693,74	1.015.344,23	38.903.465,70	137.809.873,26
Palencia	3.668.756,28	225.167,96	5.815.786,82	39.509.718,04
Salamanca	79.557,28	400.246,76	5.535.641,83	41.734.680,43
Segovia	0,00	266.329,12	2.810.396,34	20.596.208,74
Soria	16.818,00	60.280,11	1.700.461,81	12.062.386,08
Valladolid	120.914,99	625.670,13	13.076.836,23	113.066.135,12
Zamora	222.436,79	286.298,73	5.084.956,62	32.657.106,18
<b>CATALUÑA</b>	<b>2.284.212,85</b>	<b>19.111.394,57</b>	<b>166.562.767,21</b>	<b>1.856.182.105,64</b>
Barcelona	2.033.118,04	15.752.908,14	127.573.266,78	1.502.755.172,56
Girona	36.049,52	1.238.327,68	12.534.898,52	108.460.437,16
Lleida	115.221,12	1.102.338,12	9.341.423,13	96.766.791,42
Tarragona	99.824,17	1.017.820,63	17.113.178,78	148.199.704,50
<b>EXTREMADURA</b>	<b>282.813,06</b>	<b>1.757.716,02</b>	<b>23.249.173,86</b>	<b>185.003.991,64</b>
Badajoz	178.840,43	1.054.882,65	13.511.820,66	116.515.506,70
Cáceres	103.972,63	702.833,37	9.737.353,20	68.488.484,94
<b>GALICIA</b>	<b>1.551.870,65</b>	<b>7.850.246,19</b>	<b>75.038.645,90</b>	<b>615.783.715,67</b>
A Coruña	425.172,30	2.724.314,38	27.869.070,85	240.922.037,78
Lugo	342.535,44	1.089.185,18	9.720.422,60	79.810.922,14
Ourense	547.194,72	1.677.965,23	9.661.175,30	81.769.178,74
Pontevedra	236.968,19	2.358.781,40	27.787.977,15	213.281.577,01
<b>LA RIOJA</b>	<b>115.708,41</b>	<b>275.479,72</b>	<b>7.676.769,50</b>	<b>61.527.806,08</b>
La Rioja	115.708,41	275.479,72	7.676.769,50	61.527.806,08
<b>MADRID</b>	<b>483.539,52</b>	<b>9.436.363,54</b>	<b>86.823.820,72</b>	<b>854.016.433,69</b>
Madrid	483.539,52	9.436.363,54	86.823.820,72	854.016.433,69
<b>MURCIA</b>	<b>97.740,97</b>	<b>3.367.752,84</b>	<b>34.682.539,24</b>	<b>271.917.637,02</b>
Murcia	97.740,97	3.367.752,84	34.682.539,24	271.917.637,02
<b>NAVARRA</b>	<b>44.683,37</b>	<b>805.050,95</b>	<b>18.884.799,48</b>	<b>143.730.305,74</b>
Navarra	44.683,37	805.050,95	18.884.799,48	143.730.305,74
<b>C.VALENCIANA</b>	<b>782.171,87</b>	<b>8.396.125,94</b>	<b>82.749.186,33</b>	<b>885.682.865,41</b>
Alicante	545.291,33	1.161.838,40	26.464.179,46	211.393.664,81
Castellón	60.615,76	769.290,11	9.844.860,92	100.820.801,66
Valencia	176.264,78	6.464.997,43	46.440.145,95	573.468.398,94
<b>PAIS VASCO</b>	<b>84.672,01</b>	<b>3.128.871,77</b>	<b>79.168.545,12</b>	<b>618.838.771,67</b>
Araba/Álava	0,00	262.663,43	12.798.909,14	75.849.588,98
Gipuzkoa	20.167,47	1.114.552,51	32.479.207,25	221.166.028,51
Bizkaia	64.504,54	1.751.655,83	33.890.428,73	321.823.154,18
<b>CEUTA</b>	<b>0,00</b>	<b>148.498,50</b>	<b>2.226.906,54</b>	<b>10.413.787,42</b>
<b>MELILLA</b>	<b>0,00</b>	<b>283.915,24</b>	<b>1.939.044,60</b>	<b>13.314.455,32</b>
<b>S. CENTRALES</b>	<b>0,00</b>	<b>0,00</b>	<b>0,00</b>	<b>0,00</b>
<b>TOTALES</b>	<b>77.272.510,72</b>	<b>89.053.046,28</b>	<b>1.139.151.460,66</b>	<b>9.751.047.300,99</b>

## IMPORTE PENSION DE JUBILACION POR REGIMENES (Euros)

AÑO 2007					
COMUNIDADES AUTONOMAS	R. GENERAL	R. AUTONOMOS	R. AGRARIO	R. MAR	SUMA PARCIAL
<b>ANDALUCIA</b>	<b>4.421.854.966,60</b>	<b>605.823.574,37</b>	<b>1.430.403.927,18</b>	<b>139.691.797,42</b>	<b>6.597.774.265,57</b>
Almería	228.227.784,24	46.521.515,38	132.271.305,35	12.628.354,29	419.648.959,26
Cádiz	655.897.666,45	70.743.797,32	111.849.839,28	60.050.319,12	898.541.622,17
Córdoba	462.297.280,26	77.681.694,26	259.168.335,86	0,00	799.147.310,38
Granada	456.986.074,33	84.739.447,18	262.387.697,34	0,00	804.113.218,85
Huelva	287.493.908,17	36.166.040,92	81.286.740,86	36.764.229,20	441.710.919,15
Jaén	376.928.080,99	65.477.177,68	169.531.235,46	0,00	611.936.494,13
Málaga	763.223.641,51	101.357.319,59	168.828.296,91	21.825.695,56	1.055.234.953,57
Sevilla	1.190.800.530,65	123.136.582,04	245.080.476,12	8.423.199,25	1.567.440.788,06
<b>ARAGON</b>	<b>1.353.712.780,69</b>	<b>185.130.341,75</b>	<b>220.414.280,91</b>	<b>0,00</b>	<b>1.759.257.403,35</b>
Huesca	193.548.719,50	37.591.241,97	50.742.195,64	0,00	281.882.157,11
Teruel	100.056.399,31	23.261.777,08	68.661.592,30	0,00	191.979.768,69
Zaragoza	1.060.107.661,88	124.277.322,70	101.010.492,97	0,00	1.285.395.477,55
<b>ASTURIAS</b>	<b>1.141.512.679,65</b>	<b>152.159.940,96</b>	<b>218.666.837,58</b>	<b>32.932.920,81</b>	<b>1.545.272.379,00</b>
Asturias	1.141.512.679,65	152.159.940,96	218.666.837,58	32.932.920,81	1.545.272.379,00
<b>ILLES BALEARS</b>	<b>634.383.008,60</b>	<b>117.866.841,74</b>	<b>93.106.596,84</b>	<b>21.681.780,26</b>	<b>867.038.227,44</b>
Baleares	634.383.008,60	117.866.841,74	93.106.596,84	21.681.780,26	867.038.227,44
<b>CANARIAS</b>	<b>928.640.970,76</b>	<b>118.192.723,52</b>	<b>136.174.074,16</b>	<b>88.655.700,18</b>	<b>1.271.663.468,62</b>
Las Palmas	493.892.414,12	59.142.769,77	56.528.643,32	49.910.114,50	659.473.941,71
Tenerife	434.748.556,64	59.049.953,75	79.645.430,84	38.745.585,68	612.189.526,91
<b>CANTABRIA</b>	<b>620.432.968,26</b>	<b>71.174.676,49</b>	<b>100.964.151,56</b>	<b>27.523.233,14</b>	<b>820.095.029,45</b>
Cantabria	620.432.968,26	71.174.676,49	100.964.151,56	27.523.233,14	820.095.029,45
<b>CASTILLA-MANCHA</b>	<b>1.171.553.958,72</b>	<b>201.086.824,00</b>	<b>443.616.718,26</b>	<b>0,00</b>	<b>1.816.257.500,98</b>
Albacete	227.316.502,76	44.686.020,99	81.824.117,30	0,00	353.826.641,05
Ciudad Real	315.170.216,45	48.215.905,50	110.470.590,81	0,00	473.856.712,76
Cuenca	119.597.620,30	28.285.459,06	82.861.273,98	0,00	230.744.353,34
Guadalajara	160.539.847,37	19.585.500,09	31.052.775,91	0,00	211.178.123,37
Toledo	348.929.771,84	60.313.938,36	137.407.960,26	0,00	546.651.670,46
<b>CASTILLA- LEON</b>	<b>2.256.507.687,19</b>	<b>396.946.632,44</b>	<b>727.222.310,62</b>	<b>0,00</b>	<b>3.380.676.630,25</b>
Avila	120.353.382,73	27.342.247,91	58.707.281,99	0,00	206.402.912,63
Burgos	395.241.975,74	51.947.127,90	104.557.267,53	0,00	551.746.371,17
León	396.275.633,49	80.879.205,64	208.203.918,02	0,00	685.358.757,15
Palencia	149.011.632,59	32.791.370,89	37.145.420,28	0,00	218.948.423,76
Salamanca	298.434.818,79	55.883.838,44	84.361.297,08	0,00	438.679.954,31
Segovia	119.555.470,66	28.279.377,78	42.695.074,15	0,00	190.529.922,59
Soria	87.616.573,25	17.064.762,65	36.522.716,76	0,00	141.204.052,66
Valladolid	544.422.424,58	71.564.466,63	52.965.135,55	0,00	668.952.026,76
Zamora	145.595.775,36	31.194.234,60	102.064.199,26	0,00	278.854.209,22
<b>CATALUÑA</b>	<b>8.230.908.242,14</b>	<b>985.899.304,91</b>	<b>427.066.839,34</b>	<b>70.777.998,62</b>	<b>9.714.652.385,01</b>
Barcelona	6.722.728.786,92	698.654.202,72	112.801.758,57	50.769.989,75	7.584.954.737,96
Girona	619.170.402,78	110.276.106,17	73.078.888,71	0,00	802.525.397,66
Lleida	283.854.073,19	82.863.515,48	111.748.808,22	0,00	478.466.396,89
Tarragona	605.154.979,25	94.105.480,54	129.437.383,84	20.008.008,87	848.705.852,50
<b>EXTREMADURA</b>	<b>585.694.402,09</b>	<b>107.292.858,17</b>	<b>280.798.524,58</b>	<b>0,00</b>	<b>973.785.784,84</b>
Badajoz	332.991.856,61	60.669.873,19	151.871.523,00	0,00	545.533.252,80
Cáceres	252.702.545,48	46.622.984,98	128.927.001,58	0,00	428.252.532,04
<b>GALICIA</b>	<b>1.995.779.534,53</b>	<b>343.988.156,37</b>	<b>1.045.667.808,57</b>	<b>339.984.582,31</b>	<b>3.725.420.081,78</b>
A Coruña	833.169.605,91	139.449.687,03	311.218.572,45	118.818.244,17	1.402.656.109,56
Lugo	231.080.571,34	52.035.690,84	310.689.703,26	17.266.897,59	611.072.863,03
Ourense	267.045.841,17	53.473.698,71	203.764.923,25	0,00	524.284.463,13
Pontevedra	664.483.516,11	99.029.079,79	219.994.609,61	203.899.440,55	1.187.406.646,06
<b>LA RIOJA</b>	<b>283.069.966,84</b>	<b>44.879.543,42</b>	<b>47.091.233,57</b>	<b>0,00</b>	<b>375.040.743,83</b>
La Rioja	283.069.966,84	44.879.543,42	47.091.233,57	0,00	375.040.743,83
<b>MADRID</b>	<b>6.450.503.203,75</b>	<b>505.319.395,55</b>	<b>63.696.371,75</b>	<b>23.487.290,35</b>	<b>7.043.006.261,40</b>
Madrid	6.450.503.203,75	505.319.395,55	63.696.371,75	23.487.290,35	7.043.006.261,40
<b>MURCIA</b>	<b>702.149.691,74</b>	<b>130.392.045,51</b>	<b>225.550.727,51</b>	<b>14.038.204,38</b>	<b>1.072.130.669,14</b>
Murcia	702.149.691,74	130.392.045,51	225.550.727,51	14.038.204,38	1.072.130.669,14
<b>NAVARRA</b>	<b>672.756.564,42</b>	<b>80.534.330,79</b>	<b>75.321.511,97</b>	<b>0,00</b>	<b>828.612.407,18</b>
Navarra	672.756.564,42	80.534.330,79	75.321.511,97	0,00	828.612.407,18
<b>C.VALENCIANA</b>	<b>3.591.689.458,04</b>	<b>469.515.814,30</b>	<b>523.925.385,56</b>	<b>61.966.567,63</b>	<b>4.647.097.225,53</b>
Alicante	1.116.405.545,27	155.909.499,82	176.683.769,14	26.217.818,79	1.475.216.633,02
Castellón	442.667.179,28	66.346.066,31	112.274.491,33	12.508.880,65	633.796.617,57
Valencia	2.032.616.733,49	247.260.248,17	234.967.125,09	23.239.868,19	2.538.083.974,94
<b>PAIS VASCO</b>	<b>3.293.785.482,01</b>	<b>327.741.866,15</b>	<b>95.417.813,86</b>	<b>125.815.541,23</b>	<b>3.842.760.703,25</b>
Arabai/Álava	435.248.195,61	34.713.160,88	29.978.419,08	0,00	499.939.775,57
Gipuzkoa	1.070.619.025,91	142.982.902,77	27.289.065,19	35.192.261,94	1.276.083.255,81
Bizkaia	1.787.918.260,49	150.045.802,50	38.150.329,59	90.623.279,29	2.066.737.671,87
<b>CEUTA</b>	<b>37.975.180,73</b>	<b>4.897.473,79</b>	<b>170.204,73</b>	<b>2.443.898,89</b>	<b>45.486.758,14</b>
<b>MELILLA</b>	<b>24.944.767,47</b>	<b>6.514.755,92</b>	<b>103.499,91</b>	<b>1.743.164,40</b>	<b>33.306.187,70</b>
<b>S. CENTRALES</b>	<b>0,00</b>	<b>0,00</b>	<b>0,00</b>	<b>0,00</b>	<b>0,00</b>
<b>TOTALES</b>	<b>38.397.855.514,23</b>	<b>4.855.357.100,15</b>	<b>6.155.378.818,46</b>	<b>950.742.679,62</b>	<b>50.359.334.112,46</b>

Cuadro II .37.2.2

## IMPORTE PENSION DE JUBILACION POR REGIMENES (Euros)

AÑO 2007				
COMUNIDADES AUTONOMAS	R. CARBON	R. HOGAR	R. A.T. Y E.P.	TOTAL
<b>ANDALUCIA</b>	<b>26.627.693,95</b>	<b>200.350.395,29</b>	<b>116.210.334,73</b>	<b>6.940.962.689,54</b>
Almería	1.035.566,85	11.734.670,64	3.927.482,76	436.346.679,51
Cádiz	360.238,69	19.259.765,75	33.658.404,71	951.820.031,32
Córdoba	16.268.627,86	25.610.712,39	7.115.280,19	848.141.930,82
Granada	1.087.398,35	26.655.828,42	12.813.743,52	844.670.189,14
Huelva	248.676,66	8.786.534,73	7.784.305,24	458.530.435,78
Jaén	829.761,61	16.025.496,36	10.682.691,35	639.474.443,45
Málaga	1.593.616,37	31.431.074,17	12.602.096,07	1.100.861.740,18
Sevilla	5.203.807,56	60.846.312,83	27.626.330,89	1.661.117.239,34
<b>ARAGON</b>	<b>59.646.181,27</b>	<b>25.950.002,55</b>	<b>15.787.480,27</b>	<b>1.860.641.067,44</b>
Huesca	2.566.792,54	4.442.862,07	2.331.434,95	291.223.246,67
Teruel	49.013.072,04	2.170.400,27	1.697.927,28	244.861.168,28
Zaragoza	8.066.316,69	19.336.740,21	11.758.118,04	1.324.556.652,49
<b>ASTURIAS</b>	<b>525.023.090,80</b>	<b>29.799.966,20</b>	<b>93.218.769,34</b>	<b>2.193.314.205,34</b>
Asturias	525.023.090,80	29.799.966,20	93.218.769,34	2.193.314.205,34
<b>ILLES BALEARS</b>	<b>2.733.113,82</b>	<b>25.926.583,91</b>	<b>7.866.074,25</b>	<b>903.563.999,42</b>
Baleares	2.733.113,82	25.926.583,91	7.866.074,25	903.563.999,42
<b>CANARIAS</b>	<b>330.721,59</b>	<b>21.914.705,68</b>	<b>12.830.732,03</b>	<b>1.306.739.627,92</b>
Las Palmas	201.066,99	9.699.674,58	7.311.317,91	676.686.001,19
Tenerife	129.654,60	12.215.031,10	5.519.414,12	630.053.626,73
<b>CANTABRIA</b>	<b>1.098.012,24</b>	<b>11.236.490,23</b>	<b>9.961.559,08</b>	<b>842.391.091,00</b>
Cantabria	1.098.012,24	11.236.490,23	9.961.559,08	842.391.091,00
<b>CASTILLA -MANCHA</b>	<b>14.091.418,49</b>	<b>34.337.530,62</b>	<b>23.622.909,22</b>	<b>1.888.309.359,31</b>
Albacete	318.869,89	5.883.434,32	3.719.594,65	363.748.539,91
Ciudad Real	12.572.336,75	8.766.751,61	9.548.397,83	504.744.198,95
Cuenca	114.433,77	3.625.621,72	2.310.930,40	236.795.339,23
Guadalajara	140.520,26	3.530.334,04	2.775.541,49	217.624.519,16
Toledo	945.257,82	12.531.388,93	5.268.444,85	565.396.762,06
<b>CASTILLA- LEON</b>	<b>198.577.704,28</b>	<b>54.983.744,76</b>	<b>74.239.826,16</b>	<b>3.708.477.905,45</b>
Avila	185.278,44	3.951.779,29	1.915.476,47	212.455.446,83
Burgos	927.017,53	6.496.380,98	4.891.722,80	564.061.492,48
León	172.633.095,59	12.126.515,75	43.858.602,65	913.976.971,14
Palencia	19.322.140,25	3.642.643,84	6.074.221,84	247.987.429,69
Salamanca	1.725.626,74	8.805.528,09	4.423.489,36	453.634.598,50
Segovia	209.006,45	3.204.666,36	1.888.789,35	195.832.384,75
Soria	0,00	2.831.291,29	1.154.202,03	145.189.545,98
Valladolid	2.152.896,69	8.873.563,58	6.411.121,38	686.389.608,41
Zamora	1.422.642,59	5.051.375,58	3.622.200,28	288.950.427,67
<b>CATALUÑA</b>	<b>32.103.312,03</b>	<b>183.406.891,35</b>	<b>78.211.409,18</b>	<b>10.008.373.997,57</b>
Barcelona	28.050.525,85	139.789.667,43	60.753.824,66	7.813.548.755,90
Girona	482.043,03	19.562.645,87	5.986.592,74	828.556.679,30
Lleida	2.708.384,25	10.401.042,57	4.486.902,32	496.062.726,03
Tarragona	862.358,90	13.653.535,48	6.984.089,46	870.205.836,34
<b>EXTREMADURA</b>	<b>2.313.192,83</b>	<b>23.964.545,41</b>	<b>10.176.155,46</b>	<b>1.010.239.678,54</b>
Badajoz	900.492,89	14.494.079,56	5.369.293,08	566.297.118,33
Cáceres	1.412.699,94	9.470.465,85	4.806.862,38	443.942.560,21
<b>GALICIA</b>	<b>16.631.568,85</b>	<b>86.900.181,00</b>	<b>35.415.347,23</b>	<b>3.864.367.178,86</b>
A Coruña	6.415.381,63	33.880.079,17	12.557.029,84	1.455.508.600,20
Lugo	5.136.730,56	12.692.859,07	5.609.405,67	634.511.858,33
Ourense	2.646.710,54	12.298.050,33	5.259.775,67	544.488.999,67
Pontevedra	2.432.746,12	28.029.192,43	11.989.136,05	1.229.857.720,66
<b>LA RIOJA</b>	<b>575.385,28</b>	<b>5.454.181,87</b>	<b>4.307.537,52</b>	<b>385.377.848,50</b>
La Rioja	575.385,28	5.454.181,87	4.307.537,52	385.377.848,50
<b>MADRID</b>	<b>6.859.606,22</b>	<b>152.087.996,55</b>	<b>51.140.373,39</b>	<b>7.253.094.237,56</b>
Madrid	6.859.606,22	152.087.996,55	51.140.373,39	7.253.094.237,56
<b>MURCIA</b>	<b>652.123,35</b>	<b>41.960.271,44</b>	<b>14.142.532,80</b>	<b>1.128.885.596,73</b>
Murcia	652.123,35	41.960.271,44	14.142.532,80	1.128.885.596,73
<b>NAVARRA</b>	<b>199.695,90</b>	<b>9.950.619,08</b>	<b>9.473.530,81</b>	<b>848.236.252,97</b>
Navarra	199.695,90	9.950.619,08	9.473.530,81	848.236.252,97
<b>C. VALENCIANA</b>	<b>9.921.333,58</b>	<b>101.982.041,11</b>	<b>36.223.460,08</b>	<b>4.795.224.060,30</b>
Alicante	5.447.991,32	24.117.006,76	13.513.730,36	1.518.295.361,46
Castellón	1.579.796,52	10.356.390,94	4.718.784,93	650.451.589,96
Valencia	2.893.545,74	67.508.643,41	17.990.944,79	2.626.477.108,88
<b>PAIS VASCO</b>	<b>2.123.527,39</b>	<b>36.366.758,02</b>	<b>43.075.248,73</b>	<b>3.924.326.237,39</b>
Araba/Álava	196.216,18	3.437.778,91	5.243.787,41	508.817.558,07
Gipuzkoa	275.726,10	13.685.065,39	17.448.389,22	1.307.492.436,52
Bizkaia	1.651.585,11	19.243.913,72	20.383.072,10	2.108.016.242,80
<b>CEUTA</b>	<b>0,00</b>	<b>1.041.579,61</b>	<b>969.833,79</b>	<b>47.498.171,54</b>
<b>MELILLA</b>	<b>7.436,05</b>	<b>1.064.066,48</b>	<b>545.150,44</b>	<b>34.922.840,67</b>
<b>S. CENTRALES</b>	<b>0,00</b>	<b>0,00</b>	<b>0,00</b>	<b>0,00</b>
<b>TOTALES</b>	<b>899.515.117,92</b>	<b>1.048.678.551,16</b>	<b>637.418.264,51</b>	<b>52.944.946.046,05</b>

Cuadro II .37.3.1

## IMPORTE PENSION DE VIUDEDAD POR REGIMENES (Euros)

AÑO 2007					
COMUNIDADES AUTONOMAS	R. GENERAL	R. AUTONOMOS	R. AGRARIO	R. MAR	SUMA PARCIAL
<b>ANDALUCIA</b>	<b>1.500.102.031,27</b>	<b>204.224.272,39</b>	<b>572.229.912,68</b>	<b>58.014.503,12</b>	<b>2.334.570.719,46</b>
Almería	76.469.792,16	14.867.035,70	48.426.072,99	5.790.444,82	145.553.345,67
Cádiz	258.227.607,24	25.734.853,78	56.190.012,70	23.252.188,68	363.404.662,40
Córdoba	147.387.006,97	24.428.261,39	76.567.346,17	0,00	248.382.614,53
Granada	141.821.630,14	25.010.349,00	90.581.252,62	0,00	257.413.231,76
Huelva	98.360.696,70	13.233.597,07	35.305.017,67	14.145.525,30	161.044.836,74
Jaén	121.394.560,44	22.900.795,48	79.840.041,82	0,00	224.135.397,74
Málaga	256.507.473,99	33.995.952,25	74.274.474,17	10.998.145,48	375.776.045,89
Sevilla	399.933.263,63	44.053.427,72	111.045.694,54	3.828.198,84	558.860.584,73
<b>ARAGON</b>	<b>358.945.180,35</b>	<b>59.776.260,57</b>	<b>85.796.196,70</b>	<b>0,00</b>	<b>504.517.637,62</b>
Huesca	54.058.048,23	13.256.551,94	23.977.187,82	0,00	91.291.787,99
Teruel	24.737.995,41	6.091.295,65	16.892.314,55	0,00	47.721.605,61
Zaragoza	280.149.136,71	40.428.412,98	44.926.694,33	0,00	365.504.244,02
<b>ASTURIAS</b>	<b>346.669.858,79</b>	<b>40.905.349,81</b>	<b>42.352.769,15</b>	<b>13.725.548,10</b>	<b>443.653.525,85</b>
Asturias	346.669.858,79	40.905.349,81	42.352.769,15	13.725.548,10	443.653.525,85
<b>ILLES BALEARS</b>	<b>187.222.533,81</b>	<b>34.516.551,10</b>	<b>26.469.805,68</b>	<b>8.586.519,56</b>	<b>256.795.410,15</b>
Baleares	187.222.533,81	34.516.551,10	26.469.805,68	8.586.519,56	256.795.410,15
<b>CANARIAS</b>	<b>314.899.356,78</b>	<b>44.318.937,56</b>	<b>66.050.865,39</b>	<b>31.761.886,99</b>	<b>457.031.046,72</b>
Las Palmas	167.795.323,26	22.879.005,62	24.072.409,95	18.652.669,93	233.399.408,76
Tenerife	147.104.033,52	21.439.931,94	41.978.455,44	13.109.217,06	223.631.637,96
<b>CANTABRIA</b>	<b>183.597.380,62</b>	<b>21.948.942,52</b>	<b>19.303.584,03</b>	<b>9.056.397,49</b>	<b>233.906.304,66</b>
Cantabria	183.597.380,62	21.948.942,52	19.303.584,03	9.056.397,49	233.906.304,66
<b>CASTILLA-MANCHA</b>	<b>338.430.091,64</b>	<b>73.862.847,11</b>	<b>199.604.131,31</b>	<b>0,00</b>	<b>611.897.070,06</b>
Albacete	66.528.596,26	15.795.325,12	38.795.298,49	0,00	121.119.219,87
Ciudad Real	101.782.754,74	20.563.281,07	55.849.854,78	0,00	178.195.890,59
Cuenca	32.620.317,21	10.072.941,36	33.019.861,26	0,00	75.713.119,83
Guadalajara	40.334.928,39	5.964.394,40	12.775.070,58	0,00	59.074.393,37
Toledo	97.163.495,04	21.466.905,16	59.164.046,20	0,00	177.794.446,40
<b>CASTILLA- LEON</b>	<b>602.962.396,95</b>	<b>113.816.159,68</b>	<b>233.696.418,44</b>	<b>0,00</b>	<b>950.474.975,07</b>
Ávila	35.675.400,70	8.770.714,48	26.358.273,07	0,00	70.804.388,25
Burgos	96.577.704,28	14.254.443,62	28.346.278,41	0,00	139.178.426,31
León	105.623.781,53	20.816.441,12	39.634.414,21	0,00	166.074.636,86
Palencia	46.664.358,76	9.306.416,86	14.202.629,07	0,00	70.173.404,69
Salamanca	81.591.748,10	16.022.475,26	37.199.458,76	0,00	134.813.682,12
Segovia	34.135.312,57	8.845.963,40	16.909.754,87	0,00	59.891.030,84
Soria	20.615.286,25	4.226.566,54	11.480.506,24	0,00	36.322.359,03
Valladolid	140.993.619,39	21.892.085,51	24.422.862,17	0,00	187.308.567,07
Zamora	41.085.185,37	9.681.052,89	35.142.241,64	0,00	85.908.479,90
<b>CATALUÑA</b>	<b>2.141.286.228,61</b>	<b>265.579.122,39</b>	<b>151.204.548,04</b>	<b>23.042.420,92</b>	<b>2.581.112.319,96</b>
Barcelona	1.743.216.847,94	187.104.455,04	56.257.869,31	17.549.052,19	2.004.128.224,48
Girona	154.964.503,94	29.300.004,48	18.794.740,69	0,00	203.059.249,11
Lleida	84.475.548,73	24.075.434,71	38.147.512,22	0,00	146.698.495,66
Tarragona	158.629.328,00	25.099.228,16	38.004.425,82	5.493.368,73	227.226.350,71
<b>EXTREMADURA</b>	<b>200.877.425,65</b>	<b>40.957.560,49</b>	<b>145.794.826,11</b>	<b>0,00</b>	<b>387.629.812,25</b>
Badajoz	119.939.286,97	25.205.629,90	90.473.332,99	0,00	235.618.249,86
Cáceres	80.938.138,68	15.751.930,59	55.321.493,12	0,00	152.011.562,39
<b>GALICIA</b>	<b>589.307.930,70</b>	<b>91.720.154,98</b>	<b>211.476.866,50</b>	<b>101.912.281,60</b>	<b>994.417.233,78</b>
A Coruña	257.518.074,55	36.764.305,60	70.066.411,13	37.373.007,41	401.721.798,69
Lugo	66.403.165,44	14.480.145,86	56.056.380,71	4.673.273,88	141.612.965,89
Ourense	71.809.017,28	13.427.051,69	41.914.176,66	0,00	127.150.245,63
Pontevedra	193.577.673,43	27.048.651,83	43.439.898,00	59.866.000,31	323.932.223,57
<b>LA RIOJA</b>	<b>67.500.172,84</b>	<b>13.408.669,69</b>	<b>19.710.964,97</b>	<b>0,00</b>	<b>100.619.807,50</b>
La Rioja	67.500.172,84	13.408.669,69	19.710.964,97	0,00	100.619.807,50
<b>MADRID</b>	<b>1.705.246.510,60</b>	<b>157.752.641,35</b>	<b>45.975.892,20</b>	<b>7.594.612,41</b>	<b>1.916.569.656,56</b>
Madrid	1.705.246.510,60	157.752.641,35	45.975.892,20	7.594.612,41	1.916.569.656,56
<b>MURCIA</b>	<b>213.572.087,84</b>	<b>40.718.998,22</b>	<b>87.411.571,02</b>	<b>6.015.934,34</b>	<b>347.718.591,42</b>
Murcia	213.572.087,84	40.718.998,22	87.411.571,02	6.015.934,34	347.718.591,42
<b>NAVARRA</b>	<b>147.324.900,17</b>	<b>22.370.774,29</b>	<b>33.681.859,02</b>	<b>0,00</b>	<b>203.377.533,48</b>
Navarra	147.324.900,17	22.370.774,29	33.681.859,02	0,00	203.377.533,48
<b>C.VALENCIANA</b>	<b>1.058.990.015,90</b>	<b>160.142.892,66</b>	<b>227.082.154,85</b>	<b>23.545.097,76</b>	<b>1.469.760.161,17</b>
Alicante	328.695.310,64	52.045.338,16	64.012.022,25	10.209.338,62	454.962.009,67
Castellón	113.537.003,42	19.581.473,04	32.805.217,99	4.060.733,13	169.984.427,58
Valencia	616.757.701,84	88.516.081,46	130.264.914,61	9.275.026,01	844.813.723,92
<b>PAIS VASCO</b>	<b>870.011.618,73</b>	<b>92.077.971,24</b>	<b>25.054.721,12</b>	<b>36.797.025,12</b>	<b>1.023.941.336,21</b>
Araba/Álava	95.713.523,74	10.308.978,56	7.271.677,67	0,00	113.294.179,97
Gipuzkoa	267.426.104,65	36.055.285,16	7.386.291,08	12.833.171,07	323.700.851,96
Bizkaia	506.871.990,34	45.713.707,52	10.396.752,37	23.963.854,05	586.946.304,28
<b>CEUTA</b>	<b>14.497.127,50</b>	<b>2.197.808,02</b>	<b>115.623,17</b>	<b>1.602.689,54</b>	<b>18.413.248,23</b>
<b>MELILLA</b>	<b>10.940.482,41</b>	<b>3.278.758,81</b>	<b>167.086,02</b>	<b>926.223,98</b>	<b>15.312.551,22</b>
<b>S. CENTRALES</b>	<b>0,00</b>	<b>0,00</b>	<b>0,00</b>	<b>0,00</b>	<b>0,00</b>
<b>TOTALES</b>	<b>10.852.383.331,16</b>	<b>1.483.574.672,88</b>	<b>2.193.179.796,40</b>	<b>322.581.140,93</b>	<b>14.851.718.941,37</b>

Cuadro II .37.3.2

## IMPORTE PENSION DE VIUDEDAD POR REGIMENES (Euros)

AÑO 2007

COMUNIDADES AUTONOMAS	R. CARBON	R. HOGAR	R. A.T. Y E.P.	TOTAL
<b>ANDALUCIA</b>	<b>8.369.782,29</b>	<b>8.017.009,42</b>	<b>88.235.670,26</b>	<b>2.439.193.181,43</b>
Almería	283.033,09	532.023,24	6.217.790,48	152.586.192,48
Cádiz	127.539,00	726.696,98	12.961.070,87	377.219.969,25
Córdoba	4.389.786,59	993.914,46	8.541.554,47	262.307.870,05
Granada	305.332,99	1.282.182,21	8.899.411,31	267.900.158,27
Huelva	112.197,60	241.650,26	8.740.741,75	170.139.426,35
Jaén	223.068,56	625.717,99	10.874.959,95	235.859.144,24
Málaga	427.590,46	1.334.908,89	11.128.845,35	388.667.390,59
Sevilla	2.501.234,00	2.279.915,39	20.871.296,08	584.513.030,20
<b>ARAGON</b>	<b>12.268.275,96</b>	<b>557.682,54</b>	<b>20.519.089,02</b>	<b>537.862.685,14</b>
Huesca	802.021,24	101.219,97	3.666.530,37	95.861.559,57
Teruel	8.949.242,99	30.509,06	2.136.341,10	58.837.698,76
Zaragoza	2.517.011,73	425.953,51	14.716.217,55	383.163.426,81
<b>ASTURIAS</b>	<b>115.899.337,12</b>	<b>770.164,93</b>	<b>89.581.593,79</b>	<b>649.904.621,69</b>
Asturias	115.899.337,12	770.164,93	89.581.593,79	649.904.621,69
<b>ILLES BALEARS</b>	<b>1.238.850,61</b>	<b>1.513.967,85</b>	<b>6.236.351,94</b>	<b>265.784.580,55</b>
Baleares	1.238.850,61	1.513.967,85	6.236.351,94	265.784.580,55
<b>CANARIAS</b>	<b>59.394,59</b>	<b>697.679,50</b>	<b>15.052.734,95</b>	<b>472.840.855,76</b>
Las Palmas	27.181,65	365.089,11	8.877.225,62	242.668.905,14
Tenerife	32.212,94	332.590,39	6.175.509,33	230.171.950,62
<b>CANTABRIA</b>	<b>509.155,37</b>	<b>283.069,72</b>	<b>10.320.071,89</b>	<b>245.018.601,64</b>
Cantabria	509.155,37	283.069,72	10.320.071,89	245.018.601,64
<b>CASTILLA -MANCHA</b>	<b>6.459.076,10</b>	<b>824.518,76</b>	<b>25.643.536,06</b>	<b>644.824.200,98</b>
Albacete	50.345,49	184.358,36	4.053.748,56	125.407.672,28
Ciudad Real	6.149.776,71	154.817,09	9.633.400,49	194.133.884,88
Cuenca	34.793,29	52.719,56	2.653.688,41	78.454.321,09
Guadalajara	54.528,18	62.930,66	2.381.766,18	61.573.618,39
Toledo	169.632,43	369.693,09	6.920.932,42	185.254.704,34
<b>CASTILLA- LEON</b>	<b>48.467.737,54</b>	<b>1.092.200,14</b>	<b>69.177.689,31</b>	<b>1.069.212.602,06</b>
Avila	79.140,13	97.708,21	2.065.687,18	73.046.923,77
Burgos	381.514,85	122.804,39	6.016.717,62	145.699.463,17
León	42.286.411,59	397.968,90	33.254.971,50	242.013.988,85
Palencia	4.132.030,20	54.162,20	8.278.713,64	82.638.310,73
Salamanca	367.173,54	120.436,50	5.169.308,95	140.470.601,11
Segovia	13.394,87	53.340,53	2.026.113,75	61.983.879,99
Soria	9.679,20	29.729,76	1.287.096,10	37.648.864,09
Valladolid	788.293,47	117.602,99	7.640.781,27	195.855.244,80
Zamora	410.099,69	98.446,66	3.438.299,30	89.855.325,55
<b>CATALUÑA</b>	<b>12.697.506,05</b>	<b>7.616.526,11</b>	<b>87.815.616,14</b>	<b>2.689.241.968,26</b>
Barcelona	10.701.120,25	5.703.801,68	65.127.559,68	2.085.660.706,09
Girona	224.545,09	903.029,79	7.333.677,16	211.520.501,15
Lleida	1.022.573,13	410.148,88	6.023.043,24	154.154.260,91
Tarragona	749.267,58	599.545,76	9.331.336,06	237.906.500,11
<b>EXTREMADURA</b>	<b>560.407,77</b>	<b>476.938,58</b>	<b>12.593.295,80</b>	<b>401.260.454,40</b>
Badajoz	300.994,80	291.181,05	7.793.500,09	244.003.925,80
Cáceres	259.412,97	185.757,53	4.799.795,71	157.256.528,60
<b>GALICIA</b>	<b>4.685.459,03</b>	<b>2.856.638,10</b>	<b>55.312.822,17</b>	<b>1.057.272.153,08</b>
A Coruña	1.618.601,64	1.009.710,95	22.792.751,08	427.142.862,36
Lugo	1.291.660,41	479.458,64	6.492.322,29	149.876.407,23
Ourense	818.080,51	407.668,38	6.297.449,23	134.673.443,75
Pontevedra	957.116,47	959.800,13	19.730.299,57	345.579.439,74
<b>LA RIOJA</b>	<b>281.573,57</b>	<b>118.431,98</b>	<b>4.269.595,07</b>	<b>105.289.408,12</b>
La Rioja	281.573,57	118.431,98	4.269.595,07	105.289.408,12
<b>MADRID</b>	<b>3.590.363,36</b>	<b>4.208.234,51</b>	<b>69.665.273,22</b>	<b>1.994.033.527,65</b>
Madrid	3.590.363,36	4.208.234,51	69.665.273,22	1.994.033.527,65
<b>MURCIA</b>	<b>261.547,12</b>	<b>1.993.384,09</b>	<b>16.641.109,01</b>	<b>366.614.631,64</b>
Murcia	261.547,12	1.993.384,09	16.641.109,01	366.614.631,64
<b>NAVARRA</b>	<b>134.878,36</b>	<b>142.305,77</b>	<b>8.559.042,50</b>	<b>212.213.760,11</b>
Navarra	134.878,36	142.305,77	8.559.042,50	212.213.760,11
<b>C. VALENCIANA</b>	<b>3.342.744,28</b>	<b>4.409.079,96</b>	<b>46.989.536,12</b>	<b>1.524.501.521,53</b>
Alicante	1.155.164,95	1.029.382,44	13.416.108,00	470.562.665,06
Castellón	435.939,38	595.293,22	7.018.760,82	178.034.421,00
Valencia	1.751.639,95	2.784.404,30	26.554.667,30	875.904.435,47
<b>PAIS VASCO</b>	<b>1.176.053,63</b>	<b>876.939,87</b>	<b>45.452.113,49</b>	<b>1.071.446.443,20</b>
Araba/Álava	223.758,00	72.356,48	4.587.004,02	118.177.298,47
Gipuzkoa	178.525,28	312.072,22	15.298.010,20	339.489.459,66
Bizkaia	773.770,35	492.511,17	25.567.099,27	613.779.685,07
<b>CEUTA</b>	<b>16.185,91</b>	<b>44.327,07</b>	<b>969.871,91</b>	<b>19.443.633,12</b>
<b>MELILLA</b>	<b>8.024,40</b>	<b>19.230,98</b>	<b>1.015.192,06</b>	<b>16.354.998,66</b>
<b>S. CENTRALES</b>	<b>0,00</b>	<b>0,00</b>	<b>0,00</b>	<b>0,00</b>
<b>TOTALES</b>	<b>220.026.353,06</b>	<b>36.518.329,88</b>	<b>674.050.204,71</b>	<b>15.782.313.829,02</b>

Cuadro II .37.4.1

## IMPORTE PENSION DE ORFANDAD POR REGIMENES (Euros)

AÑO 2007					
COMUNIDADES AUTONOMAS	R. GENERAL	R. AUTONOMOS	R. AGRARIO	R. MAR	SUMA PARCIAL
<b>ANDALUCIA</b>	<b>129.080.542,61</b>	<b>16.240.956,34</b>	<b>48.421.337,56</b>	<b>5.154.934,78</b>	<b>198.897.771,29</b>
Almería	6.874.123,96	1.280.623,43	4.123.712,28	495.470,51	12.773.930,18
Cádiz	23.297.428,40	1.966.384,86	4.498.678,20	2.189.819,63	31.952.311,09
Córdoba	12.128.384,63	1.920.655,19	6.698.552,63	0,00	20.747.592,45
Granada	11.398.396,16	2.057.942,19	7.729.472,66	0,00	21.185.811,01
Huelva	7.769.776,60	892.428,02	3.006.994,47	1.135.176,26	12.804.375,35
Jaén	9.330.177,12	1.869.706,07	6.162.516,89	0,00	17.362.400,08
Málaga	22.868.498,61	2.800.917,39	6.691.842,68	933.570,84	33.294.829,52
Sevilla	35.413.757,13	3.452.299,19	9.509.567,75	400.897,54	48.776.521,61
<b>ARAGON</b>	<b>20.404.505,14</b>	<b>3.268.411,68</b>	<b>4.652.730,42</b>	<b>0,00</b>	<b>28.325.647,24</b>
Huesca	2.975.148,55	603.689,71	1.054.612,74	0,00	4.633.451,00
Teruel	1.689.332,64	357.660,73	806.612,69	0,00	2.853.606,06
Zaragoza	15.740.023,95	2.307.061,24	2.791.504,99	0,00	20.838.590,18
<b>ASTURIAS</b>	<b>18.876.311,00</b>	<b>2.245.373,52</b>	<b>4.626.770,14</b>	<b>736.041,00</b>	<b>26.484.495,66</b>
Asturias	18.876.311,00	2.245.373,52	4.626.770,14	736.041,00	26.484.495,66
<b>ILLES BALEARS</b>	<b>12.178.109,67</b>	<b>1.982.921,86</b>	<b>1.916.295,44</b>	<b>318.464,64</b>	<b>16.395.791,61</b>
Baleares	12.178.109,67	1.982.921,86	1.916.295,44	318.464,64	16.395.791,61
<b>CANARIAS</b>	<b>33.181.945,69</b>	<b>3.893.029,88</b>	<b>7.823.415,04</b>	<b>3.258.990,29</b>	<b>48.157.380,90</b>
Las Palmas	19.499.586,60	2.250.023,51	3.329.868,84	2.077.598,92	27.157.077,87
Tenerife	13.682.359,09	1.643.006,37	4.493.546,20	1.181.391,37	21.000.303,03
<b>CANTABRIA</b>	<b>11.367.174,83</b>	<b>1.302.920,65</b>	<b>2.534.461,81</b>	<b>614.575,06</b>	<b>15.819.132,35</b>
Cantabria	11.367.174,83	1.302.920,65	2.534.461,81	614.575,06	15.819.132,35
<b>CASTILLA-MANCHA</b>	<b>25.019.452,30</b>	<b>5.524.534,05</b>	<b>13.379.432,21</b>	<b>0,00</b>	<b>43.923.418,56</b>
Albacete	4.825.927,54	1.176.063,90	2.501.301,12	0,00	8.503.292,56
Ciudad Real	7.856.094,06	1.914.151,34	3.703.269,11	0,00	13.473.514,51
Cuenca	2.241.927,62	664.509,45	2.146.030,16	0,00	5.052.467,23
Guadalajara	3.086.903,91	385.390,64	1.195.501,61	0,00	4.667.796,16
Toledo	7.008.599,17	1.384.418,72	3.833.330,21	0,00	12.226.348,10
<b>CASTILLA- LEON</b>	<b>38.970.266,39</b>	<b>7.288.171,25</b>	<b>20.125.156,98</b>	<b>0,00</b>	<b>66.383.594,62</b>
Ávila	2.665.274,55	532.023,59	1.989.836,69	0,00	5.187.134,83
Burgos	6.210.622,24	1.071.201,78	3.033.681,31	0,00	10.315.505,33
León	6.274.850,48	1.199.326,69	4.596.575,65	0,00	12.070.752,82
Palencia	2.946.248,10	593.873,02	1.259.601,56	0,00	4.799.722,68
Salamanca	5.936.205,16	1.109.823,71	2.516.981,22	0,00	9.563.010,09
Segovia	2.344.904,95	533.425,99	1.273.265,82	0,00	4.151.596,76
Soria	1.355.673,71	237.573,58	845.496,46	0,00	2.438.743,75
Valladolid	8.617.818,55	1.391.204,83	1.625.197,22	0,00	11.634.220,60
Zamora	2.618.668,65	619.718,06	2.984.521,05	0,00	6.222.907,76
<b>CATALUÑA</b>	<b>111.664.657,80</b>	<b>14.363.944,04</b>	<b>8.418.273,87</b>	<b>1.138.112,60</b>	<b>135.584.988,31</b>
Barcelona	88.407.768,39	10.483.697,39	4.348.338,65	755.322,92	103.995.127,35
Girona	7.664.562,16	1.235.250,32	983.507,66	0,00	9.883.320,14
Lleida	5.496.454,45	1.182.427,57	1.446.120,16	0,00	8.125.002,18
Tarragona	10.095.872,80	1.462.568,76	1.640.307,40	382.789,68	13.581.538,64
<b>EXTREMADURA</b>	<b>16.290.612,63</b>	<b>3.264.257,48</b>	<b>12.110.175,56</b>	<b>0,00</b>	<b>31.665.045,67</b>
Badajoz	10.290.550,60	2.044.837,74	7.212.506,89	0,00	19.547.895,23
Cáceres	6.000.062,03	1.219.419,74	4.897.668,67	0,00	12.117.150,44
<b>GALICIA</b>	<b>37.975.523,66</b>	<b>5.981.373,33</b>	<b>25.307.460,43</b>	<b>6.732.844,18</b>	<b>75.997.201,60</b>
A Coruña	17.117.204,63	2.452.202,01	9.712.299,73	2.503.260,54	31.784.966,91
Lugo	3.380.315,69	816.379,15	5.103.399,90	284.868,56	9.584.963,30
Ourense	3.708.333,70	837.279,02	4.690.357,36	0,00	9.235.970,08
Pontevedra	13.769.669,64	1.875.513,15	5.801.403,44	3.944.715,08	25.391.301,31
<b>LA RIOJA</b>	<b>4.022.243,54</b>	<b>853.242,45</b>	<b>1.166.153,28</b>	<b>0,00</b>	<b>6.041.639,27</b>
La Rioja	4.022.243,54	853.242,45	1.166.153,28	0,00	6.041.639,27
<b>MADRID</b>	<b>100.988.140,81</b>	<b>10.290.017,31</b>	<b>5.153.419,18</b>	<b>444.661,26</b>	<b>116.876.238,56</b>
Madrid	100.988.140,81	10.290.017,31	5.153.419,18	444.661,26	116.876.238,56
<b>MURCIA</b>	<b>18.775.345,70</b>	<b>3.363.143,06</b>	<b>7.354.262,48</b>	<b>456.856,85</b>	<b>29.949.608,09</b>
Murcia	18.775.345,70	3.363.143,06	7.354.262,48	456.856,85	29.949.608,09
<b>NAVARRA</b>	<b>9.431.169,14</b>	<b>1.631.710,91</b>	<b>2.035.817,72</b>	<b>0,00</b>	<b>13.098.697,77</b>
Navarra	9.431.169,14	1.631.710,91	2.035.817,72	0,00	13.098.697,77
<b>C.VALENCIANA</b>	<b>74.395.182,92</b>	<b>11.032.048,96</b>	<b>14.713.426,00</b>	<b>1.542.470,11</b>	<b>101.683.127,99</b>
Alicante	22.857.586,09	3.743.994,60	4.319.808,74	616.472,31	31.537.861,74
Castellón	7.814.691,25	1.229.509,87	2.371.996,71	290.123,71	11.706.321,54
Valencia	43.722.905,58	6.058.544,49	8.021.620,55	635.874,09	58.438.944,71
<b>PAIS VASCO</b>	<b>48.396.558,26</b>	<b>5.981.822,26</b>	<b>3.513.057,59</b>	<b>1.982.421,40</b>	<b>59.873.859,51</b>
Álava	5.315.214,99	667.840,18	614.228,05	0,00	6.597.283,22
Gipuzkoa	14.625.457,70	2.394.328,71	1.038.588,80	606.475,19	18.664.850,40
Bizkaia	28.455.885,57	2.919.653,37	1.860.240,74	1.375.946,21	34.611.725,89
<b>CEUTA</b>	<b>1.268.448,83</b>	<b>200.682,12</b>	<b>29.239,53</b>	<b>180.689,29</b>	<b>1.679.059,77</b>
<b>MELILLA</b>	<b>1.230.428,95</b>	<b>350.245,29</b>	<b>14.882,85</b>	<b>150.694,16</b>	<b>1.746.251,25</b>
<b>S. CENTRALES</b>	<b>0,00</b>	<b>0,00</b>	<b>0,00</b>	<b>0,00</b>	<b>0,00</b>
<b>TOTALES</b>	<b>713.516.619,87</b>	<b>99.058.806,44</b>	<b>183.295.768,09</b>	<b>22.711.755,62</b>	<b>1.018.582.950,02</b>

Cuadro II .37.4.2

## IIMPORTE PENSION DE ORFANDAD POR REGIMENES (Euros)

AÑO 2007

COMUNIDADES AUTONOMAS	R. CARBON	R. HOGAR	R. A.T. Y E.P.	TOTAL
<b>ANDALUCIA</b>	<b>862.985,05</b>	<b>2.129.937,81</b>	<b>11.533.001,73</b>	<b>213.423.695,88</b>
Almería	29.909,66	145.844,97	939.004,65	13.888.689,46
Cádiz	19.809	226.862,43	1.845.463,65	34.044.446,63
Córdoba	451.187,37	288.177,41	1.094.547,51	22.581.504,74
Granada	15.828,65	346.359,48	1.213.125,41	22.761.124,55
Huelva	23.334,23	145.367,56	882.831,86	13.855.909,00
Jaén	33.387,43	128.065,52	1.386.523,61	18.910.376,64
Málaga	21.924,39	429.474,18	1.294.732,20	35.040.960,29
Sevilla	267.603,86	419.786,26	2.876.772,84	52.340.684,57
<b>ARAGON</b>	<b>625.037,81</b>	<b>151.167,26</b>	<b>2.107.610,76</b>	<b>31.209.463,07</b>
Huesca	24.517,48	60.070,98	424.170,46	5.142.209,92
Teruel	476.120,57	7.343,67	245.495,81	3.582.566,11
Zaragoza	124.399,76	83.752,61	1.437.944,49	22.484.687,04
<b>ASTURIAS</b>	<b>7.022.516,15</b>	<b>166.274,42</b>	<b>5.377.432,57</b>	<b>39.050.718,80</b>
Asturias	7.022.516,15	166.274,42	5.377.432,57	39.050.718,80
<b>ILLES BALEARS</b>	<b>102.283,81</b>	<b>144.173,14</b>	<b>658.144,71</b>	<b>17.300.393,27</b>
Baleares	102.283,81	144.173,14	658.144,71	17.300.393,27
<b>CANARIAS</b>	<b>6.788,71</b>	<b>343.086,73</b>	<b>2.056.049,38</b>	<b>50.563.305,72</b>
Las Palmas	2.817,11	166.456,18	1.188.151,41	28.514.502,57
Tenerife	3.971,60	176.630,55	867.897,97	22.048.803,15
<b>CANTABRIA</b>	<b>32.496,70</b>	<b>87.577,97</b>	<b>1.020.287,49</b>	<b>16.959.494,51</b>
Cantabria	32.496,70	87.577,97	1.020.287,49	16.959.494,51
<b>CASTILLA -MANCHA</b>	<b>544.468,99</b>	<b>329.863,54</b>	<b>3.089.141,42</b>	<b>47.886.892,51</b>
Albacete	0,00	60.609,91	555.923,78	9.119.826,25
Ciudad Real	539.982,44	123.711,68	1.028.973,83	15.166.182,46
Cuenca	0,00	18.933,32	403.407,98	5.474.808,53
Guadalajara	0,00	38.897,09	264.757,62	4.971.450,87
Toledo	4.486,55	87.711,54	836.078,21	13.154.624,40
<b>CASTILLA- LEON</b>	<b>3.105.680,19</b>	<b>343.987,37</b>	<b>5.424.142,03</b>	<b>75.257.404,21</b>
Avila	3.873,49	47.052,34	180.437,37	5.418.498,03
Burgos	55.866,94	46.612,95	676.163,54	11.094.148,76
León	2.713.267,86	59.192,44	2.044.689,20	16.887.902,32
Palencia	237.256,78	43.598,45	655.800,74	5.736.378,65
Salamanca	0,00	42.804,67	507.442,57	10.113.257,33
Segovia	2.122,99	5.706,61	190.960,42	4.350.386,78
Soria	3.775,67	3.574,30	123.466,76	2.569.560,48
Valladolid	77.961,25	43.907,69	704.117,58	12.460.207,12
Zamora	11.555,21	51.537,92	341.063,85	6.627.064,74
<b>CATALUÑA</b>	<b>608.140,07</b>	<b>942.998,53</b>	<b>8.821.340,42</b>	<b>145.957.467,33</b>
Barcelona	470.258,91	754.586,65	6.228.005,25	111.447.978,16
Girona	11.178,60	74.844,39	793.974,09	10.763.317,22
Lleida	77.231,41	45.812,94	743.870,41	8.991.916,94
Tarragona	49.471,15	67.754,55	1.055.490,67	14.754.255,01
<b>EXTREMADURA</b>	<b>28.915,17</b>	<b>225.164,46</b>	<b>1.693.353,64</b>	<b>33.612.478,94</b>
Badajoz	11.140,87	149.235,29	1.090.869,63	20.799.141,02
Cáceres	17.774,30	75.929,17	602.484,01	12.813.337,92
<b>GALICIA</b>	<b>213.735,95</b>	<b>552.265,05</b>	<b>5.879.431,86</b>	<b>82.642.634,46</b>
A Coruña	105.314,93	209.321,13	2.116.094,45	34.215.697,42
Lugo	10.991,13	73.947,57	728.386,58	10.398.288,58
Ourense	38.250,50	63.898,91	580.799,73	9.918.919,22
Pontevedra	59.179,39	205.097,44	2.454.151,10	28.109.729,24
<b>LA RIOJA</b>	<b>32.495,57</b>	<b>65.441,34</b>	<b>496.031,48</b>	<b>6.635.607,66</b>
La Rioja	32.495,57	65.441,34	496.031,48	6.635.607,66
<b>MADRID</b>	<b>231.995,10</b>	<b>944.438,60</b>	<b>6.886.508,88</b>	<b>124.939.181,14</b>
Madrid	231.995,10	944.438,60	6.886.508,88	124.939.181,14
<b>MURCIA</b>	<b>0,00</b>	<b>417.325,57</b>	<b>2.111.247,97</b>	<b>32.478.181,63</b>
Murcia	0,00	417.325,57	2.111.247,97	32.478.181,63
<b>NAVARRA</b>	<b>12.859,14</b>	<b>35.095,77</b>	<b>936.373,08</b>	<b>14.083.025,76</b>
Navarra	12.859,14	35.095,77	936.373,08	14.083.025,76
<b>C. VALENCIANA</b>	<b>282.855,54</b>	<b>992.567,44</b>	<b>5.503.953,82</b>	<b>108.462.504,79</b>
Alicante	63.694,14	250.366,11	1.692.229,92	33.544.151,91
Castellón	27.901,44	89.609,39	880.007,17	12.703.839,54
Valencia	191.259,96	652.591,94	2.931.716,73	62.214.513,34
<b>PAIS VASCO</b>	<b>95.333,52</b>	<b>145.978,04</b>	<b>4.176.479,29</b>	<b>64.291.650,36</b>
Araba/Álava	7.461,26	21.385,51	489.628,70	7.115.758,69
Gipuzkoa	15.323,63	63.125,65	1.425.338,22	20.168.637,90
Bizkaia	72.548,63	61.466,88	2.261.512,37	37.007.253,77
<b>CEUTA</b>	<b>6.225,10</b>	<b>2.206,36</b>	<b>129.975,20</b>	<b>1.817.466,43</b>
<b>MELILLA</b>	<b>0,00</b>	<b>20.258,71</b>	<b>110.663,61</b>	<b>1.877.173,57</b>
<b>S. CENTRALES</b>	<b>0,00</b>	<b>0,00</b>	<b>0,00</b>	<b>0,00</b>
<b>TOTALES</b>	<b>13.814.812,57</b>	<b>8.039.808,11</b>	<b>68.011.169,34</b>	<b>1.108.448.740,04</b>

Cuadro II .37.5.1

## IMPORTE PENSION DE FAVOR DE FAMILIARES POR REGIMENES (Euros)

AÑO 2007					
COMUNIDADES AUTONOMAS	R. GENERAL	R. AUTONOMOS	R. AGRARIO	R. MAR	SUMA PARCIAL
<b>ANDALUCIA</b>	<b>27.926.723,03</b>	<b>2.401.312,03</b>	<b>6.922.593,68</b>	<b>1.066.875,21</b>	<b>38.317.503,95</b>
Almería	864.928,81	157.925,29	438.062,43	47.502,68	1.508.419,21
Cádiz	6.252.336,16	368.386,66	606.087,33	499.363,87	7.726.174,02
Córdoba	2.913.345,41	275.638,03	1.465.593,76	0,00	4.654.577,20
Granada	2.679.683,19	325.984,64	993.072,86	0,00	3.998.740,69
Huelva	1.720.219,08	158.532,73	642.906,70	223.570,08	2.745.228,59
Jaén	1.588.341,46	225.539,68	1.000.704,82	0,00	2.814.585,96
Málaga	4.030.701,53	327.863,13	737.007,36	249.369,49	5.344.941,51
Sevilla	7.877.167,39	561.441,87	1.039.158,42	47.069,09	9.524.836,77
<b>ARAGON</b>	<b>4.552.623,33</b>	<b>449.346,53</b>	<b>1.094.967,80</b>	<b>0,00</b>	<b>6.096.937,66</b>
Huesca	578.523,14	32.451,78	187.779,71	0,00	798.754,63
Teruel	258.491,29	45.553,55	124.398,48	0,00	428.443,32
Zaragoza	3.715.608,90	371.341,20	782.789,61	0,00	4.869.739,71
<b>ASTURIAS</b>	<b>5.086.998,04</b>	<b>394.161,93</b>	<b>1.089.718,13</b>	<b>334.373,69</b>	<b>6.905.251,79</b>
Asturias	5.086.998,04	394.161,93	1.089.718,13	334.373,69	6.905.251,79
<b>ILLES BALEARS</b>	<b>458.496,73</b>	<b>13.864,72</b>	<b>132.825,26</b>	<b>2.235,02</b>	<b>607.421,73</b>
Baleares	458.496,73	13.864,72	132.825,26	2.235,02	607.421,73
<b>CANARIAS</b>	<b>5.464.604,54</b>	<b>389.082,63</b>	<b>2.221.246,44</b>	<b>827.261,32</b>	<b>8.902.194,93</b>
Las Palmas	3.200.083,86	237.799,22	802.586,07	512.637,82	4.753.106,97
Tenerife	2.264.520,68	151.283,41	1.418.660,37	314.623,50	4.149.087,96
<b>CANTABRIA</b>	<b>4.211.086,39</b>	<b>298.912,14</b>	<b>987.882,52</b>	<b>144.688,97</b>	<b>5.642.570,02</b>
Cantabria	4.211.086,39	298.912,14	987.882,52	144.688,97	5.642.570,02
<b>CASTILLA-MANCHA</b>	<b>5.791.471,68</b>	<b>1.156.765,51</b>	<b>3.586.900,66</b>	<b>0,00</b>	<b>10.535.137,85</b>
Albacete	1.390.962,84	296.011,81	762.502,58	0,00	2.449.477,23
Ciudad Real	1.860.385,67	445.932,01	1.032.095,89	0,00	3.338.413,57
Cuenca	636.512,88	146.950,94	643.172,06	0,00	1.426.635,88
Guadalajara	515.615,51	57.664,77	281.684,68	0,00	854.964,96
Toledo	1.387.994,78	210.205,98	867.445,45	0,00	2.465.646,21
<b>CASTILLA- LEON</b>	<b>12.253.866,27</b>	<b>1.603.854,07</b>	<b>5.133.309,09</b>	<b>0,00</b>	<b>18.991.029,43</b>
Avila	681.039,89	96.170,46	389.609,57	0,00	1.166.819,92
Burgos	1.765.671,00	150.319,33	382.473,13	0,00	2.298.463,46
León	2.386.502,22	324.122,41	1.332.149,88	0,00	4.042.774,51
Palencia	950.736,12	151.122,29	498.885,14	0,00	1.600.743,55
Salamanca	2.026.512,20	317.398,98	760.894,70	0,00	3.104.805,88
Segovia	529.713,14	85.719,47	254.641,26	0,00	870.073,87
Soria	426.381,61	9.335,35	266.144,00	0,00	701.860,96
Valladolid	2.670.967,39	311.897,42	455.148,10	0,00	3.438.012,91
Zamora	816.342,70	157.768,36	793.363,31	0,00	1.767.474,37
<b>CATALUÑA</b>	<b>7.621.649,57</b>	<b>447.083,38</b>	<b>791.633,36</b>	<b>88.893,84</b>	<b>8.949.260,15</b>
Barcelona	6.306.814,40	322.425,95	417.560,05	65.818,06	7.112.618,46
Girona	304.016,72	44.554,32	43.273,99	0,00	391.845,03
Lleida	253.691,64	24.663,34	140.103,89	0,00	418.458,87
Tarragona	757.126,81	55.439,77	190.695,43	23.075,78	1.026.337,79
<b>EXTREMADURA</b>	<b>4.280.636,84</b>	<b>718.268,94</b>	<b>2.639.426,83</b>	<b>0,00</b>	<b>7.638.332,61</b>
Badajoz	2.878.001,83	539.506,42	1.904.169,16	0,00	5.321.677,41
Cáceres	1.402.635,01	178.762,52	735.257,67	0,00	2.316.655,20
<b>GALICIA</b>	<b>9.358.438,54</b>	<b>1.016.332,19</b>	<b>14.074.977,05</b>	<b>1.800.466,92</b>	<b>26.250.214,70</b>
A Coruña	4.297.805,64	434.595,46	4.306.462,22	693.681,55	9.732.544,87
Lugo	898.559,09	118.143,56	2.046.209,22	78.014,10	3.140.925,97
Ourense	999.799,07	150.246,24	4.141.862,96	0,00	5.291.908,27
Pontevedra	3.162.274,74	313.346,93	3.580.442,65	1.028.771,27	8.084.835,59
<b>LA RIOJA</b>	<b>926.841,29</b>	<b>78.887,68</b>	<b>217.707,30</b>	<b>0,00</b>	<b>1.223.436,27</b>
La Rioja	926.841,29	78.887,68	217.707,30	0,00	1.223.436,27
<b>MADRID</b>	<b>17.353.125,81</b>	<b>572.329,12</b>	<b>893.377,91</b>	<b>63.356,16</b>	<b>18.882.189,00</b>
Madrid	17.353.125,81	572.329,12	893.377,91	63.356,16	18.882.189,00
<b>MURCIA</b>	<b>1.952.566,69</b>	<b>234.125,60</b>	<b>895.612,75</b>	<b>95.342,51</b>	<b>3.177.647,55</b>
Murcia	1.952.566,69	234.125,60	895.612,75	95.342,51	3.177.647,55
<b>NAVARRA</b>	<b>2.069.588,93</b>	<b>195.444,49</b>	<b>784.868,21</b>	<b>0,00</b>	<b>3.049.901,63</b>
Navarra	2.069.588,93	195.444,49	784.868,21	0,00	3.049.901,63
<b>C.VALENCIANA</b>	<b>9.277.959,66</b>	<b>754.837,87</b>	<b>2.198.199,92</b>	<b>276.118,55</b>	<b>12.507.116,00</b>
Alicante	3.839.155,50	373.615,41	989.454,18	139.007,92	5.341.233,01
Castellón	742.418,06	84.570,99	305.912,28	17.430,57	1.150.331,90
Valencia	4.696.386,10	296.651,47	902.833,46	119.680,06	6.015.551,09
<b>PAIS VASCO</b>	<b>16.152.953,54</b>	<b>949.505,83</b>	<b>961.774,50</b>	<b>737.129,85</b>	<b>18.801.363,72</b>
Araba/Álava	1.162.887,77	66.842,47	75.923,98	0,00	1.305.654,22
Gipuzkoa	4.786.800,65	341.167,57	217.257,23	160.180,07	5.505.405,52
Bizkaia	10.203.265,12	541.495,79	668.593,29	576.949,78	11.990.303,98
<b>CEUTA</b>	<b>246.797,18</b>	<b>18.363,47</b>	<b>10.608,89</b>	<b>33.689,79</b>	<b>309.459,33</b>
<b>MELILLA</b>	<b>189.725,67</b>	<b>33.220,62</b>	<b>0,00</b>	<b>27.805,45</b>	<b>250.751,74</b>
<b>S. CENTRALES</b>	<b>0,00</b>	<b>0,00</b>	<b>0,00</b>	<b>0,00</b>	<b>0,00</b>
<b>TOTALES</b>	<b>135.176.153,73</b>	<b>11.725.698,75</b>	<b>44.637.630,30</b>	<b>5.498.237,28</b>	<b>197.037.720,06</b>

Cuadro II .37.5.2

## IMPORTE PENSION DE FAVOR DE FAMILIARES POR REGIMENES (Euros)

AÑO 2007				
COMUNIDADES AUTONOMAS	R. CARBON	R. HOGAR	R. A. T. Y E. P.	TOTAL
<b>ANDALUCIA</b>	<b>147.274,67</b>	<b>1.082.061,69</b>	<b>1.348.752,36</b>	<b>40.895.592,67</b>
Almería	0,00	53.137,70	57.933,48	1.619.490,39
Cádiz	0,00	179.155,69	116.114,76	8.021.444,47
Córdoba	55.044,38	128.232,33	147.351,67	4.985.205,58
Granada	5.464,08	139.427,09	162.858,12	4.306.489,98
Huelva	0,00	66.542,45	190.090,05	3.001.861,09
Jaén	5.464,08	53.114,22	188.046,88	3.061.211,14
Málaga	3.699,79	197.821,55	186.397,65	5.732.860,50
Sevilla	77.602,34	264.630,66	299.959,75	10.167.029,52
<b>ARAGON</b>	<b>87.806,60</b>	<b>62.109,27</b>	<b>510.098,44</b>	<b>6.756.951,97</b>
Huesca	0,00	10.928,16	56.907,58	866.590,37
Teruel	58.661,67	0,00	46.568,50	533.673,49
Zaragoza	29.144,93	51.181,11	406.622,36	5.356.688,11
<b>ASTURIAS</b>	<b>2.788.259,88</b>	<b>64.309,04</b>	<b>2.156.845,13</b>	<b>11.914.665,84</b>
Asturias	2.788.259,88	64.309,04	2.156.845,13	11.914.665,84
<b>ILLES BALEARS</b>	<b>0,00</b>	<b>18.100,89</b>	<b>67.967,02</b>	<b>693.489,64</b>
Baleares	0,00	18.100,89	67.967,02	693.489,64
<b>CANARIAS</b>	<b>0,00</b>	<b>168.833,47</b>	<b>197.844,08</b>	<b>9.268.872,48</b>
Las Palmas	0,00	101.699,64	112.769,40	4.967.576,01
Tenerife	0,00	67.133,83	85.074,68	4.301.296,47
<b>CANTABRIA</b>	<b>46.812,48</b>	<b>41.504,56</b>	<b>204.986,20</b>	<b>5.935.873,26</b>
Cantabria	46.812,48	41.504,56	204.986,20	5.935.873,26
<b>CASTILLA -MANCHA</b>	<b>178.527,43</b>	<b>100.611,86</b>	<b>684.096,75</b>	<b>11.498.373,89</b>
Albacete	0,00	49.098,40	123.270,43	2.621.846,06
Ciudad Real	178.527,43	27.930,65	222.336,09	3.767.207,74
Cuenca	0,00	3.450,14	115.619,81	1.545.705,83
Guadalajara	0,00	5.464,08	45.222,93	905.651,97
Toledo	0,00	14.668,59	177.647,49	2.657.962,29
<b>CASTILLA- LEON</b>	<b>1.170.854,17</b>	<b>196.099,72</b>	<b>1.826.944,92</b>	<b>22.184.928,24</b>
Avila	0,00	13.950,43	109.766,63	1.290.536,98
Burgos	11.961,49	24.703,60	205.026,11	2.540.154,66
León	1.013.416,43	38.630,71	789.950,88	5.884.772,53
Palencia	112.245,29	5.083,33	229.805,93	1.947.878,10
Salamanca	1.601,30	35.767,14	168.604,36	3.310.778,68
Segovia	0,00	22.471,58	28.155,43	920.700,88
Soria	0,00	0,00	57.964,65	759.825,61
Valladolid	31.629,66	28.828,89	145.713,23	3.644.184,69
Zamora	0,00	26.664,04	91.957,70	1.886.096,11
<b>CATALUÑA</b>	<b>26.952,65</b>	<b>74.086,67</b>	<b>1.072.072,29</b>	<b>10.122.371,76</b>
Barcelona	21.488,57	68.941,86	716.227,21	7.919.276,10
Girona	0,00	0,00	181.928,16	573.773,19
Lleida	5.464,08	0,00	49.152,20	473.075,15
Tarragona	0,00	5.144,81	124.764,72	1.156.247,32
<b>EXTREMADURA</b>	<b>0,00</b>	<b>80.026,16</b>	<b>390.669,18</b>	<b>8.109.027,95</b>
Badajoz	0,00	66.463,02	235.995,28	5.624.135,71
Cáceres	0,00	13.563,14	154.673,90	2.484.892,24
<b>GALICIA</b>	<b>59.168,74</b>	<b>237.485,05</b>	<b>1.470.529,24</b>	<b>28.017.397,73</b>
A Coruña	7.965,48	93.407,82	588.136,51	10.422.054,68
Lugo	2.747,43	34.058,38	128.917,46	3.306.649,24
Ourense	26.941,05	53.244,81	220.175,42	5.592.269,55
Pontevedra	21.514,78	56.774,04	533.299,85	8.696.424,26
<b>LA RIOJA</b>	<b>0,00</b>	<b>10.289,62</b>	<b>164.206,68</b>	<b>1.397.932,57</b>
La Rioja	0,00	10.289,62	164.206,68	1.397.932,57
<b>MADRID</b>	<b>25.719,34</b>	<b>143.466,06</b>	<b>1.201.579,97</b>	<b>20.252.954,37</b>
Madrid	25.719,34	143.466,06	1.201.579,97	20.252.954,37
<b>MURCIA</b>	<b>0,00</b>	<b>104.964,57</b>	<b>317.965,73</b>	<b>3.600.577,85</b>
Murcia	0,00	104.964,57	317.965,73	3.600.577,85
<b>NAVARRA</b>	<b>8.894,54</b>	<b>33.144,13</b>	<b>352.342,24</b>	<b>3.444.282,54</b>
Navarra	8.894,54	33.144,13	352.342,24	3.444.282,54
<b>C. VALENCIANA</b>	<b>41.048,28</b>	<b>203.204,85</b>	<b>757.246,12</b>	<b>13.508.615,25</b>
Alicante	35.584,20	106.581,25	159.627,90	5.643.026,36
Castellón	0,00	8.782,74	149.980,26	1.309.094,90
Valencia	5.464,08	87.840,86	447.637,96	6.556.493,99
<b>PAIS VASCO</b>	<b>27.174,02</b>	<b>64.388,42</b>	<b>1.501.651,52</b>	<b>20.394.577,68</b>
Araba/Álava	0,00	0,00	45.513,28	1.351.167,50
Gipuzkoa	0,00	10.928,16	761.272,22	6.277.605,90
Bizkaia	27.174,02	53.460,26	694.866,02	12.765.804,28
<b>CEUTA</b>	<b>0,00</b>	<b>5.464,08</b>	<b>21.064,29</b>	<b>335.987,70</b>
<b>MELILLA</b>	<b>0,00</b>	<b>5.145,27</b>	<b>51.731,36</b>	<b>307.628,37</b>
<b>S. CENTRALES</b>	<b>0,00</b>	<b>0,00</b>	<b>0,00</b>	<b>0,00</b>
<b>TOTALES</b>	<b>4.608.492,80</b>	<b>2.695.295,38</b>	<b>14.298.593,52</b>	<b>218.640.101,76</b>

## IMPORTE TOTAL PENSIONES POR REGIMENES (Euros)

AÑO 2007					
COMUNIDADES AUTONOMAS	R. GENERAL	R. AUTONOMOS	R. AGRARIO	R. MAR	SUMA PARCIAL
<b>ANDALUCIA</b>	<b>7.406.708.917,08</b>	<b>978.760.121,23</b>	<b>2.353.426.249,63</b>	<b>224.055.757,87</b>	<b>10.962.951.045,81</b>
Almería	357.960.201,35	70.210.685,40	200.371.237,39	20.264.169,01	648.806.293,15
Cádiz	1.171.398.610,36	117.770.378,18	199.534.810,31	95.733.654,29	1.584.437.453,14
Córdoba	704.334.684,14	115.260.282,39	375.401.612,30	0,00	1.194.996.578,83
Granada	750.922.516,66	134.905.158,00	414.154.036,30	0,00	1.299.981.710,96
Huelva	467.368.690,10	58.043.699,26	142.717.159,43	58.185.742,37	726.315.291,16
Jaén	596.999.630,87	104.392.043,50	288.904.366,50	0,00	990.296.040,87
Málaga	1.345.345.831,85	170.046.773,41	284.582.278,00	36.823.465,38	1.836.798.348,64
Sevilla	2.012.378.751,75	208.131.101,09	447.760.749,40	13.048.726,82	2.681.319.329,06
<b>ARAGON</b>	<b>1.939.970.813,70</b>	<b>272.367.386,01</b>	<b>321.482.114,98</b>	<b>0,00</b>	<b>2.533.820.314,69</b>
Huesca	279.492.469,77	56.701.041,30	78.411.816,02	0,00	414.605.327,09
Teruel	138.828.001,53	32.504.167,69	88.806.289,70	0,00	260.138.458,92
Zaragoza	1.521.650.342,40	183.162.177,02	154.264.009,26	0,00	1.859.076.528,68
<b>ASTURIAS</b>	<b>1.800.574.365,20</b>	<b>231.003.468,80</b>	<b>286.117.053,98</b>	<b>52.235.653,28</b>	<b>2.369.930.541,26</b>
Asturias	1.800.574.365,20	231.003.468,80	286.117.053,98	52.235.653,28	2.369.930.541,26
<b>ILLES BALEARS</b>	<b>981.256.209,09</b>	<b>172.621.203,76</b>	<b>125.064.885,83</b>	<b>32.617.607,93</b>	<b>1.311.559.906,61</b>
Baleares	981.256.209,09	172.621.203,76	125.064.885,83	32.617.607,93	1.311.559.906,61
<b>CANARIAS</b>	<b>1.493.987.431,31</b>	<b>185.125.231,97</b>	<b>229.248.119,76</b>	<b>129.879.498,38</b>	<b>2.038.240.281,42</b>
Las Palmas	815.311.454,07	95.207.605,22	94.749.577,98	74.486.696,60	1.079.755.333,87
Tenerife	678.675.977,24	89.917.626,75	134.498.541,78	55.392.801,78	958.484.947,55
<b>CANTABRIA</b>	<b>932.146.198,70</b>	<b>106.171.438,53</b>	<b>132.553.620,18</b>	<b>40.830.522,61</b>	<b>1.211.701.780,02</b>
Cantabria	932.146.198,70	106.171.438,53	132.553.620,18	40.830.522,61	1.211.701.780,02
<b>CASTILLA-MANCHA</b>	<b>1.746.375.590,09</b>	<b>319.024.503,73</b>	<b>689.524.044,05</b>	<b>0,00</b>	<b>2.754.924.137,87</b>
Albacete	332.389.263,35	68.605.543,87	129.591.490,42	0,00	530.586.297,64
Ciudad Real	497.085.746,05	83.986.148,55	181.512.353,03	0,00	762.584.247,63
Cuenca	171.456.091,48	43.792.089,40	124.404.612,30	0,00	339.652.793,18
Guadalajara	237.363.165,19	29.458.318,60	46.436.703,68	0,00	313.258.187,47
Toledo	508.081.324,02	93.182.403,31	207.578.884,62	0,00	808.842.611,95
<b>CASTILLA- LEON</b>	<b>3.196.985.051,04</b>	<b>561.677.981,00</b>	<b>1.017.925.268,64</b>	<b>0,00</b>	<b>4.776.588.300,68</b>
Ávila	173.552.292,21	39.827.831,38	90.812.625,42	0,00	304.192.749,01
Burgos	535.756.696,28	71.394.499,44	139.193.100,10	0,00	746.344.295,82
León	567.159.362,28	114.554.608,27	262.828.320,38	0,00	944.542.290,93
Palencia	223.904.725,36	46.283.533,00	55.134.043,30	0,00	325.322.301,66
Salamanca	415.570.896,15	77.881.462,76	128.428.328,05	0,00	621.880.686,96
Segovia	170.052.355,37	40.130.572,33	62.779.179,64	0,00	272.962.107,34
Soria	118.133.108,05	22.803.975,37	50.014.759,14	0,00	190.951.842,56
Valladolid	784.007.237,13	103.424.830,63	83.143.473,35	0,00	970.575.541,11
Zamora	208.848.378,21	45.376.667,82	145.591.439,26	0,00	399.816.485,29
<b>CATALUÑA</b>	<b>11.999.410.018,97</b>	<b>1.403.709.088,31</b>	<b>605.576.163,68</b>	<b>99.827.413,48</b>	<b>14.108.522.684,44</b>
Barcelona	9.807.610.212,45	997.944.257,38	179.434.623,50	72.597.494,52	11.057.586.587,85
Girona	864.121.307,99	151.657.027,24	94.732.638,15	0,00	1.110.510.973,38
Lleida	442.465.915,05	120.350.752,52	157.099.495,08	0,00	719.916.162,65
Tarragona	885.212.583,48	133.757.051,17	174.309.406,95	27.229.918,96	1.220.508.960,56
<b>EXTREMADURA</b>	<b>909.068.399,19</b>	<b>171.362.758,36</b>	<b>480.002.106,52</b>	<b>0,00</b>	<b>1.560.433.264,07</b>
Badajoz	531.531.121,65	100.871.322,19	275.388.594,42	0,00	907.791.038,26
Cáceres	377.537.277,54	70.491.436,17	204.613.512,10	0,00	652.642.225,81
<b>GALICIA</b>	<b>3.002.481.052,74</b>	<b>505.867.775,33</b>	<b>1.352.139.991,93</b>	<b>492.938.864,79</b>	<b>5.353.427.684,79</b>
A Coruña	1.265.823.874,86	204.277.675,79	412.157.374,44	173.539.975,19	2.055.798.900,28
Lugo	343.023.459,21	75.789.184,32	390.853.962,95	24.403.890,63	834.070.497,11
Ourense	392.026.207,12	79.810.094,47	264.009.129,01	0,00	735.845.430,60
Pontevedra	1.001.607.511,55	145.990.820,75	285.119.525,53	294.994.998,97	1.727.712.856,80
<b>LA RIOJA</b>	<b>400.965.861,07</b>	<b>64.468.202,76</b>	<b>70.951.411,49</b>	<b>0,00</b>	<b>536.385.475,32</b>
La Rioja	400.965.861,07	64.468.202,76	70.951.411,49	0,00	536.385.475,32
<b>MADRID</b>	<b>8.973.345.961,76</b>	<b>727.218.719,79</b>	<b>118.623.504,86</b>	<b>33.418.869,02</b>	<b>9.852.607.055,43</b>
Madrid	8.973.345.961,76	727.218.719,79	118.623.504,86	33.418.869,02	9.852.607.055,43
<b>MURCIA</b>	<b>1.110.828.282,94</b>	<b>204.667.228,00</b>	<b>349.010.872,54</b>	<b>22.239.736,69</b>	<b>1.686.746.120,17</b>
Murcia	1.110.828.282,94	204.667.228,00	349.010.872,54	22.239.736,69	1.686.746.120,17
<b>NAVARRA</b>	<b>940.024.466,75</b>	<b>116.078.390,70</b>	<b>116.031.454,55</b>	<b>0,00</b>	<b>1.172.134.312,00</b>
Navarra	940.024.466,75	116.078.390,70	116.031.454,55	0,00	1.172.134.312,00
<b>C.VALENCIANA</b>	<b>5.395.277.747,94</b>	<b>725.662.441,37</b>	<b>812.929.552,49</b>	<b>90.933.270,16</b>	<b>7.024.803.011,96</b>
Alicante	1.623.470.789,98	231.520.029,07	256.830.721,94	38.458.552,07	2.150.280.093,06
Castellón	637.044.671,09	97.000.375,89	154.695.535,92	18.043.150,56	906.783.733,46
Valencia	3.134.762.286,87	397.142.036,41	401.403.294,63	34.431.567,53	3.967.739.185,44
<b>PAIS VASCO</b>	<b>4.699.853.002,20</b>	<b>477.749.989,23</b>	<b>129.993.987,10</b>	<b>174.236.966,93</b>	<b>5.481.833.945,46</b>
Arabá/Álava	594.483.731,51	50.461.533,02	38.979.644,86	0,00	683.924.909,39
Gipuzkoa	1.518.578.508,29	203.526.300,42	37.772.490,13	51.629.166,13	1.811.506.464,97
Bizkaia	2.586.790.762,40	223.762.155,79	53.241.852,11	122.607.800,80	2.986.402.571,10
<b>CEUTA</b>	<b>60.938.015,20</b>	<b>8.060.019,24</b>	<b>325.676,32</b>	<b>4.603.197,09</b>	<b>73.926.907,85</b>
<b>MELILLA</b>	<b>46.753.173,56</b>	<b>11.533.549,17</b>	<b>331.580,13</b>	<b>3.088.934,53</b>	<b>61.707.237,39</b>
<b>S. CENTRALES</b>	<b>0,00</b>	<b>0,00</b>	<b>0,00</b>	<b>0,00</b>	<b>0,00</b>
<b>TOTALES</b>	<b>57.036.950.558,53</b>	<b>7.243.129.497,29</b>	<b>9.191.257.658,66</b>	<b>1.400.906.292,76</b>	<b>74.872.244.007,24</b>

Cuadro II .37.6.2

## IMPORTE TOTAL PENSIONES POR REGIMENES (Euros)

AÑO 2007

COMUNIDADES AUTONOMAS	R. CARBON	R. HOGAR	R. A.T. Y E.P.	TOTAL
<b>ANDALUCIA</b>	<b>37.462.390,14</b>	<b>230.999.526,38</b>	<b>454.972.405,85</b>	<b>11.686.385.368,18</b>
Almería	1.413.406,81	13.125.826,50	20.997.599,31	684.343.125,77
Cádiz	549.779,80	22.239.889,69	109.061.181,35	1.716.288.303,98
Córdoba	21.928.835,41	28.170.993,17	29.980.362,56	1.275.076.769,97
Granada	1.496.551,78	31.268.604,28	52.010.140,34	1.384.757.007,36
Huelva	400.686,62	10.016.262,26	35.379.810,76	772.112.050,80
Jaén	1.161.209,40	17.723.607,43	39.620.398,88	1.048.801.256,58
Málaga	2.286.771,05	36.875.969,72	59.287.697,93	1.935.248.787,34
Sevilla	8.225.149,27	71.578.373,33	108.635.214,72	2.869.758.066,38
<b>ARAGON</b>	<b>75.152.503,13</b>	<b>28.062.304,72</b>	<b>71.422.899,07</b>	<b>2.708.458.021,61</b>
Huesca	3.393.331,26	4.900.116,85	11.090.599,73	433.989.374,93
Teruel	60.565.604,89	2.317.434,76	9.190.096,82	332.211.595,39
Zaragoza	11.193.566,98	20.844.753,11	51.142.202,52	1.942.257.051,29
<b>ASTURIAS</b>	<b>692.445.731,96</b>	<b>33.770.517,21</b>	<b>280.898.231,94</b>	<b>3.377.045.022,37</b>
Asturias	692.445.731,96	33.770.517,21	280.898.231,94	3.377.045.022,37
<b>ILLES BALEARS</b>	<b>4.193.381,68</b>	<b>29.888.200,88</b>	<b>32.576.089,37</b>	<b>1.378.217.578,54</b>
Baleares	4.193.381,68	29.888.200,88	32.576.089,37	1.378.217.578,54
<b>CANARIAS</b>	<b>576.208,43</b>	<b>24.714.530,57</b>	<b>59.989.200,17</b>	<b>2.123.520.220,59</b>
Las Palmas	327.520,52	11.252.081,00	35.239.507,11	1.126.574.442,50
Tenerife	248.687,91	13.462.449,57	24.749.693,06	996.945.778,09
<b>CANTABRIA</b>	<b>1.763.578,60</b>	<b>12.500.943,92</b>	<b>41.152.241,85</b>	<b>1.267.118.544,39</b>
Cantabria	1.763.578,60	12.500.943,92	41.152.241,85	1.267.118.544,39
<b>CASTILLA -MANCHA</b>	<b>21.689.702,07</b>	<b>38.126.019,97</b>	<b>100.975.011,07</b>	<b>2.915.714.870,98</b>
Albacete	369.215,38	6.585.412,39	16.400.220,43	553.941.145,84
Ciudad Real	19.721.180,43	9.964.065,15	38.245.996,60	830.515.489,81
Cuenca	161.149,98	3.981.924,44	9.941.877,87	353.737.745,47
Guadalajara	195.048,44	3.858.722,66	11.389.628,38	328.701.586,95
Toledo	1.243.107,84	13.735.895,33	24.997.287,79	848.818.902,91
<b>CASTILLA- LEON</b>	<b>276.382.940,66</b>	<b>60.114.998,19</b>	<b>234.930.950,13</b>	<b>5.348.017.189,66</b>
Avila	270.551,76	4.354.690,96	6.831.528,26	315.649.519,99
Burgos	1.430.888,51	7.065.930,39	20.564.271,82	775.405.386,54
León	239.541.885,21	13.637.652,03	118.851.679,93	1.316.573.508,10
Palencia	27.472.428,80	3.970.655,78	21.054.328,97	377.819.715,21
Salamanca	2.173.958,86	9.404.783,16	15.804.487,07	649.263.916,05
Segovia	224.524,31	3.552.514,20	6.944.415,29	283.683.561,14
Soria	30.272,87	2.924.875,46	4.323.191,35	198.230.182,24
Valladolid	3.171.696,06	9.689.573,28	27.978.569,69	1.011.415.380,14
Zamora	2.066.734,28	5.514.322,93	12.578.477,75	419.976.020,25
<b>CATALUÑA</b>	<b>47.720.123,65</b>	<b>211.151.897,23</b>	<b>342.483.205,24</b>	<b>14.709.877.910,56</b>
Barcelona	41.276.511,62	162.069.905,76	260.398.883,58	11.521.331.888,81
Girona	753.816,24	21.778.847,73	26.831.070,67	1.159.874.708,02
Lleida	3.928.873,99	11.959.342,51	20.644.391,30	756.448.770,45
Tarragona	1.760.921,80	15.343.801,23	34.608.859,69	1.272.222.543,28
<b>EXTREMADURA</b>	<b>3.185.328,83</b>	<b>26.504.390,63</b>	<b>48.102.647,94</b>	<b>1.638.225.631,47</b>
Badajoz	1.391.468,99	16.055.841,57	28.001.478,74	953.239.827,56
Cáceres	1.793.859,84	10.448.549,06	20.101.169,20	684.985.803,91
<b>GALICIA</b>	<b>23.141.803,22</b>	<b>98.396.815,39</b>	<b>173.116.776,40</b>	<b>5.648.083.079,80</b>
A Coruña	8.572.435,98	37.916.833,45	65.923.082,73	2.168.211.252,44
Lugo	6.784.664,97	14.369.508,84	22.679.454,60	877.904.125,52
Ourense	4.077.177,32	14.500.827,66	22.019.375,35	776.442.810,93
Pontevedra	3.707.524,95	31.609.645,44	62.494.863,72	1.825.524.890,91
<b>LA RIOJA</b>	<b>1.005.162,83</b>	<b>5.923.824,53</b>	<b>16.914.140,25</b>	<b>560.228.602,93</b>
La Rioja	1.005.162,83	5.923.824,53	16.914.140,25	560.228.602,93
<b>MADRID</b>	<b>11.191.223,54</b>	<b>166.820.499,26</b>	<b>215.717.556,18</b>	<b>10.246.336.334,41</b>
Madrid	11.191.223,54	166.820.499,26	215.717.556,18	10.246.336.334,41
<b>MURCIA</b>	<b>1.011.411,44</b>	<b>47.843.698,51</b>	<b>67.895.394,75</b>	<b>1.803.496.624,87</b>
Murcia	1.011.411,44	47.843.698,51	67.895.394,75	1.803.496.624,87
<b>NAVARRA</b>	<b>401.011,31</b>	<b>10.966.215,70</b>	<b>38.206.088,11</b>	<b>1.221.707.627,12</b>
Navarra	401.011,31	10.966.215,70	38.206.088,11	1.221.707.627,12
<b>C. VALENCIANA</b>	<b>14.370.153,55</b>	<b>115.983.019,30</b>	<b>172.223.382,47</b>	<b>7.327.379.567,28</b>
Alicante	7.247.725,94	26.665.174,96	55.245.875,64	2.239.438.869,60
Castellón	2.104.253,10	11.819.366,40	22.612.394,10	943.319.747,06
Valencia	5.018.174,51	77.498.477,94	94.365.112,73	4.144.620.950,62
<b>PAIS VASCO</b>	<b>3.506.760,57</b>	<b>40.582.936,12</b>	<b>173.374.038,15</b>	<b>5.699.297.680,30</b>
Araba/Álava	427.435,44	3.794.184,33	23.164.842,55	711.311.371,71
Gipuzkoa	489.742,48	15.185.743,93	67.412.217,11	1.894.594.168,49
Bizkaia	2.589.582,65	21.603.007,86	82.796.978,49	3.093.392.140,10
<b>CEUTA</b>	<b>22.411,01</b>	<b>1.242.075,62</b>	<b>4.317.651,73</b>	<b>79.509.046,21</b>
<b>MELILLA</b>	<b>15.460,45</b>	<b>1.392.616,68</b>	<b>3.661.782,07</b>	<b>66.777.096,59</b>
<b>S. CENTRALES</b>	<b>0,00</b>	<b>0,00</b>	<b>0,00</b>	<b>0,00</b>
<b>TOTALES</b>	<b>1.215.237.287,07</b>	<b>1.184.985.030,81</b>	<b>2.532.929.692,74</b>	<b>79.805.396.017,86</b>

Cuadro II .38.1.1

## IMPORTE PENSION DE INCAPACIDAD PERMANENTE POR REGIMENES (Euros)

AÑO 2008					
COMUNIDADES AUTONOMAS	R. GENERAL	R. AUTONOMOS	R. AGRARIO	R. MAR	SUMA PARCIAL
<b>ANDALUCIA</b>	<b>1.410.715.101,87</b>	<b>160.938.412,55</b>	<b>307.857.919,27</b>	<b>20.313.243,65</b>	<b>1.899.824.677,34</b>
Almería	49.067.748,69	7.954.031,50	15.314.771,81	1.333.621,34	73.670.173,34
Cádiz	247.504.738,13	20.598.163,32	28.126.486,21	9.950.802,69	306.180.190,35
Córdoba	85.251.614,70	12.086.121,84	33.400.079,31	0,00	130.737.815,85
Granada	146.188.222,80	23.911.735,18	53.423.712,54	0,00	223.523.670,52
Huelva	74.405.250,06	7.689.730,25	23.059.366,08	5.968.725,63	111.123.072,02
Jaén	94.085.444,51	14.840.606,36	34.210.610,69	0,00	143.136.661,56
Málaga	316.351.802,33	34.486.736,55	35.724.732,55	2.658.724,19	389.221.995,62
Sevilla	397.860.280,65	39.371.287,55	84.598.160,08	401.369,80	522.231.098,08
<b>ARAGON</b>	<b>212.534.443,29</b>	<b>25.932.151,18</b>	<b>9.207.789,88</b>	<b>0,00</b>	<b>247.674.384,35</b>
Huesca	30.765.451,94	5.735.705,20	2.324.502,66	0,00	38.825.659,80
Teruel	13.204.136,55	3.075.714,80	2.313.648,03	0,00	18.593.499,38
Zaragoza	168.564.854,80	17.120.731,18	4.569.639,19	0,00	190.255.225,17
<b>ASTURIAS</b>	<b>302.843.095,67</b>	<b>37.644.263,15</b>	<b>18.812.902,63</b>	<b>4.575.861,62</b>	<b>363.876.123,07</b>
Asturias	302.843.095,67	37.644.263,15	18.812.902,63	4.575.861,62	363.876.123,07
<b>ILLES BALEARS</b>	<b>151.682.810,26</b>	<b>18.687.556,92</b>	<b>3.049.554,75</b>	<b>2.005.520,33</b>	<b>175.425.442,26</b>
Baleares	151.682.810,26	18.687.556,92	3.049.554,75	2.005.520,33	175.425.442,26
<b>CANARIAS</b>	<b>227.186.510,55</b>	<b>19.913.512,89</b>	<b>16.938.077,61</b>	<b>5.607.586,72</b>	<b>269.645.687,77</b>
Las Palmas	139.354.725,48	11.669.394,42	10.018.573,85	3.525.404,10	164.568.097,85
Tenerife	87.831.785,07	8.244.118,47	6.919.503,76	2.082.182,62	105.077.589,92
<b>CANTABRIA</b>	<b>119.631.226,87</b>	<b>12.516.729,65</b>	<b>8.599.175,26</b>	<b>3.577.432,24</b>	<b>144.324.564,02</b>
Cantabria	119.631.226,87	12.516.729,65	8.599.175,26	3.577.432,24	144.324.564,02
<b>CASTILLA -MANCHA</b>	<b>225.447.499,00</b>	<b>40.679.151,94</b>	<b>28.596.948,37</b>	<b>0,00</b>	<b>294.723.599,31</b>
Albacete	35.898.383,49	7.297.406,74	5.528.456,17	0,00	48.724.246,40
Ciudad Real	77.407.511,18	14.015.508,62	10.359.888,58	0,00	101.782.908,38
Cuenca	18.055.058,98	5.072.339,49	5.565.540,49	0,00	28.692.938,96
Guadalajara	36.313.322,16	3.833.640,20	1.080.352,51	0,00	41.227.314,87
Toledo	57.773.223,19	10.460.256,89	6.062.710,62	0,00	74.296.190,70
<b>CASTILLA- LEON</b>	<b>298.899.196,18</b>	<b>45.470.925,32</b>	<b>29.991.749,41</b>	<b>0,00</b>	<b>374.361.870,91</b>
Ávila	14.837.184,87	3.260.230,17	3.267.200,95	0,00	21.364.615,99
Burgos	38.178.675,00	4.319.353,77	2.614.708,31	0,00	45.112.737,08
León	60.791.924,26	12.595.530,45	8.490.237,59	0,00	81.877.692,30
Palencia	25.443.684,10	3.840.858,69	1.887.157,48	0,00	31.171.700,27
Salamanca	29.040.794,98	4.970.049,86	3.465.936,90	0,00	37.476.781,74
Segovia	13.805.483,06	2.478.934,16	1.476.165,32	0,00	17.760.582,54
Soria	8.454.558,91	1.304.747,62	886.110,27	0,00	10.645.416,80
Valladolid	88.248.578,77	8.676.601,73	3.492.171,31	0,00	100.417.351,81
Zamora	20.098.312,23	4.024.618,87	4.412.061,28	0,00	28.534.992,38
<b>CATALUÑA</b>	<b>1.596.553.723,45</b>	<b>147.491.181,87</b>	<b>17.330.233,68</b>	<b>4.957.446,04</b>	<b>1.766.332.585,04</b>
Barcelona	1.318.541.227,00	108.627.263,65	5.546.599,16	3.540.071,20	1.436.255.161,01
Girona	87.547.987,02	11.971.991,81	1.723.134,43	0,00	101.243.113,26
Lleida	72.164.742,19	12.600.199,89	5.289.313,13	0,00	90.054.255,21
Tarragona	118.299.767,24	14.291.726,52	4.771.186,96	1.417.374,84	138.780.055,56
<b>EXTREMADURA</b>	<b>109.701.283,55</b>	<b>20.509.153,73</b>	<b>39.207.533,63</b>	<b>0,00</b>	<b>169.417.970,91</b>
Badajoz	69.778.926,04	13.081.390,93	24.013.889,45	0,00	106.874.206,42
Cáceres	39.922.357,51	7.427.762,80	15.193.644,18	0,00	62.543.764,49
<b>GALICIA</b>	<b>395.397.908,65</b>	<b>70.690.625,40</b>	<b>53.862.878,12</b>	<b>44.535.226,32</b>	<b>564.486.638,49</b>
A Coruña	164.338.898,36	28.446.022,67	16.985.654,53	14.731.420,27	224.501.995,83
Lugo	44.350.519,06	9.699.610,18	16.524.544,27	2.250.710,36	72.825.383,87
Ourense	51.774.306,91	12.832.609,50	8.696.981,00	0,00	73.303.897,41
Pontevedra	134.934.184,32	19.712.383,05	11.655.698,32	27.553.095,69	193.855.361,38
<b>LA RIOJA</b>	<b>47.133.607,89</b>	<b>5.680.043,45</b>	<b>2.616.804,02</b>	<b>0,00</b>	<b>55.430.455,36</b>
La Rioja	47.133.607,89	5.680.043,45	2.616.804,02	0,00	55.430.455,36
<b>MADRID</b>	<b>745.080.365,29</b>	<b>58.263.947,39</b>	<b>2.784.034,49</b>	<b>1.850.319,64</b>	<b>807.978.666,81</b>
Madrid	745.080.365,29	58.263.947,39	2.784.034,49	1.850.319,64	807.978.666,81
<b>MURCIA</b>	<b>187.539.570,83</b>	<b>28.685.228,81</b>	<b>32.123.800,32</b>	<b>1.691.167,28</b>	<b>250.039.767,24</b>
Murcia	187.539.570,83	28.685.228,81	32.123.800,32	1.691.167,28	250.039.767,24
<b>NAVARRA</b>	<b>114.307.802,75</b>	<b>12.181.810,22</b>	<b>3.838.765,74</b>	<b>0,00</b>	<b>130.328.378,71</b>
Navarra	114.307.802,75	12.181.810,22	3.838.765,74	0,00	130.328.378,71
<b>C.VALENCIANA</b>	<b>715.788.722,63</b>	<b>92.477.401,00</b>	<b>45.092.865,27</b>	<b>3.855.258,45</b>	<b>857.214.247,35</b>
Alicante	163.108.625,16	21.685.046,21	11.238.897,25	1.350.950,34	197.383.518,96
Castellón	78.429.551,44	10.812.051,86	6.795.228,67	1.228.572,38	97.265.404,35
Valencia	474.250.546,03	59.980.302,93	27.058.739,35	1.275.735,73	562.565.324,04
<b>PAIS VASCO</b>	<b>492.290.914,64</b>	<b>55.708.038,68</b>	<b>4.930.343,87</b>	<b>9.000.768,43</b>	<b>561.930.065,62</b>
Araba/Álava	59.643.324,71	5.296.541,02	1.019.830,18	0,00	65.959.695,91
Gipuzkoa	166.864.764,10	23.458.054,44	1.743.134,82	2.840.813,14	194.906.766,50
Bizkaia	265.782.825,83	26.953.443,22	2.167.378,87	6.159.955,29	301.063.603,21
<b>CEUTA</b>	<b>7.203.956,62</b>	<b>783.290,90</b>	<b>0,00</b>	<b>290.294,51</b>	<b>8.277.542,03</b>
<b>MELILLA</b>	<b>9.607.774,82</b>	<b>1.424.158,65</b>	<b>50.033,78</b>	<b>215.006,18</b>	<b>11.296.973,43</b>
<b>S. CENTRALES</b>					<b>0,00</b>
<b>TOTALES</b>	<b>7.369.545.514,81</b>	<b>855.677.583,70</b>	<b>624.891.410,10</b>	<b>102.475.131,41</b>	<b>8.952.589.640,02</b>

Cuadro II .38.1.2

## IMPORTE PENSION DE INCAPACIDAD PERMANENTE POR REGIMENES (Euros)

AÑO 2008				
COMUNIDADES AUTONOMAS	R. CARBON	R. HOGAR	R. A.T. Y E.P.	TOTAL
<b>ANDALUCIA</b>	<b>1.403.022,95</b>	<b>19.118.457,95</b>	<b>246.479.500,18</b>	<b>2.166.825.658,42</b>
Almería	35.874,97	612.977,77	10.566.617,06	84.885.643,14
Cádiz	40.464,31	1.790.218,64	60.737.442,35	368.748.315,65
Córdoba	767.015,57	1.174.888,87	13.989.212,94	146.668.933,23
Granada	80.076,16	2.800.061,84	30.048.211,29	256.452.019,81
Huelva	16.856,23	744.789,95	18.503.515,06	130.388.233,26
Jaén	63.058,72	852.878,72	17.072.393,84	161.124.992,84
Málaga	244.272,50	3.479.435,45	35.887.377,26	428.833.080,83
Sevilla	155.404,49	7.663.206,71	59.674.730,38	589.724.439,66
<b>ARAGON</b>	<b>2.344.944,55</b>	<b>1.363.372,14</b>	<b>33.882.733,16</b>	<b>285.265.434,20</b>
Huesca	0,00	276.709,08	4.917.793,22	44.020.162,10
Teruel	1.946.921,17	101.604,12	5.081.172,82	25.723.197,49
Zaragoza	398.023,38	985.058,94	23.883.767,12	215.522.074,61
<b>ASTURIAS</b>	<b>40.600.576,40</b>	<b>3.065.028,05</b>	<b>91.145.876,05</b>	<b>498.687.603,57</b>
Asturias	40.600.576,40	3.065.028,05	91.145.876,05	498.687.603,57
<b>ILLES BALEARS</b>	<b>111.309,52</b>	<b>2.169.798,49</b>	<b>18.519.496,54</b>	<b>196.226.046,81</b>
Baleares	111.309,52	2.169.798,49	18.519.496,54	196.226.046,81
<b>CANARIAS</b>	<b>149.716,76</b>	<b>1.521.375,97</b>	<b>32.357.571,98</b>	<b>303.674.352,48</b>
Las Palmas	78.887,90	888.898,31	19.749.609,57	185.285.493,63
Tenerife	70.828,86	632.477,66	12.607.962,41	118.388.858,85
<b>CANTABRIA</b>	<b>74.354,40</b>	<b>910.865,40</b>	<b>20.909.974,93</b>	<b>166.219.758,75</b>
Cantabria	74.354,40	910.865,40	20.909.974,93	166.219.758,75
<b>CASTILLA -MANCHA</b>	<b>356.721,63</b>	<b>2.639.536,47</b>	<b>50.881.385,34</b>	<b>348.601.242,75</b>
Albacete	0,00	392.964,39	8.214.899,08	57.332.109,87
Ciudad Real	249.037,72	992.812,13	18.375.774,49	121.400.532,72
Cuenca	12.196,55	279.180,39	4.891.432,16	33.875.748,06
Guadalajara	0,00	244.979,80	6.549.685,76	48.021.980,43
Toledo	95.487,36	729.599,76	12.849.593,85	87.970.871,67
<b>CASTILLA- LEON</b>	<b>24.698.798,41</b>	<b>3.642.678,79</b>	<b>85.229.608,42</b>	<b>487.932.956,53</b>
Avila	10.026,34	231.987,27	2.660.541,73	24.267.171,33
Burgos	59.077,10	403.476,98	9.162.465,55	54.737.756,71
León	20.625.633,38	1.099.223,17	38.293.829,78	141.896.378,63
Palencia	3.607.674,41	221.218,23	6.037.413,12	41.038.006,03
Salamanca	88.701,74	397.256,21	5.691.189,93	43.653.929,62
Segovia	0,00	266.136,84	2.989.925,02	21.016.644,40
Soria	17.203,85	60.162,11	1.669.145,90	12.391.928,66
Valladolid	115.669,63	633.165,66	13.573.475,23	114.739.662,33
Zamora	174.811,96	330.052,32	5.151.622,16	34.191.478,82
<b>CATALUÑA</b>	<b>2.120.426,88</b>	<b>19.098.324,66</b>	<b>174.965.984,09</b>	<b>1.962.517.320,67</b>
Barcelona	1.888.177,24	15.780.609,08	133.728.475,37	1.587.652.422,70
Girona	37.306,54	1.254.068,30	13.404.571,47	115.939.059,57
Lleida	110.571,92	1.063.162,25	9.715.307,16	100.943.296,54
Tarragona	84.371,18	1.000.485,03	18.117.630,09	157.982.541,86
<b>EXTREMADURA</b>	<b>309.608,60</b>	<b>1.732.051,82</b>	<b>24.533.058,39</b>	<b>195.992.689,72</b>
Badajoz	205.148,41	1.071.149,05	14.274.632,57	122.425.136,45
Cáceres	104.460,19	660.902,77	10.258.425,82	73.567.553,27
<b>GALICIA</b>	<b>1.383.604,56</b>	<b>8.180.069,77</b>	<b>80.364.365,58</b>	<b>654.414.678,40</b>
A Coruña	373.948,70	2.807.835,89	30.170.232,97	257.854.013,39
Lugo	306.435,01	1.135.264,24	10.329.243,77	84.596.326,89
Ourense	493.621,90	1.787.470,10	9.955.807,57	85.540.796,98
Pontevedra	209.598,95	2.449.499,54	29.909.081,27	226.423.541,14
<b>LA RIOJA</b>	<b>99.316,94</b>	<b>290.158,90</b>	<b>7.910.795,73</b>	<b>63.730.726,93</b>
La Rioja	99.316,94	290.158,90	7.910.795,73	63.730.726,93
<b>MADRID</b>	<b>504.463,64</b>	<b>9.706.902,54</b>	<b>90.666.200,71</b>	<b>908.856.233,70</b>
Madrid	504.463,64	9.706.902,54	90.666.200,71	908.856.233,70
<b>MURCIA</b>	<b>74.390,38</b>	<b>3.335.086,85</b>	<b>36.484.470,84</b>	<b>289.933.715,31</b>
Murcia	74.390,38	3.335.086,85	36.484.470,84	289.933.715,31
<b>NAVARRA</b>	<b>45.708,67</b>	<b>832.480,52</b>	<b>19.337.479,46</b>	<b>150.544.047,36</b>
Navarra	45.708,67	832.480,52	19.337.479,46	150.544.047,36
<b>C.VALENCIANA</b>	<b>800.445,31</b>	<b>8.427.975,58</b>	<b>88.431.033,18</b>	<b>954.873.701,42</b>
Alicante	519.834,49	1.146.659,03	28.177.597,78	227.227.610,26
Castellón	43.972,84	786.609,03	10.386.643,32	108.482.629,54
Valencia	236.637,98	6.494.707,52	49.866.792,08	619.163.461,62
<b>PAIS VASCO</b>	<b>106.816,99</b>	<b>3.278.131,29</b>	<b>80.564.884,54</b>	<b>645.879.898,44</b>
Araba/Álava	0,00	268.542,81	13.508.950,01	79.737.188,73
Gipuzkoa	45.451,15	1.137.635,97	32.831.644,40	228.921.498,02
Bizkaia	61.365,84	1.871.952,51	34.224.290,13	337.221.211,69
<b>CEUTA</b>	<b>0,00</b>	<b>142.515,69</b>	<b>2.295.401,30</b>	<b>10.715.459,02</b>
<b>MELILLA</b>	<b>0,00</b>	<b>282.917,26</b>	<b>1.983.022,09</b>	<b>13.562.912,78</b>
<b>S. CENTRALES</b>				<b>0,00</b>
<b>TOTALES</b>	<b>75.184.226,59</b>	<b>89.737.728,14</b>	<b>1.186.942.842,51</b>	<b>10.304.454.437,26</b>

Cuadro II .38.2.1

## IMPORTE PENSION DE JUBILACION POR REGIMENES (Euros)

						AÑO 2008
COMUNIDADES AUTONOMAS	R. GENERAL	R. AUTONOMOS	R. AGRARIO	R. MAR	SUMA PARCIAL	
<b>ANDALUCIA</b>	<b>4.733.164.318,47</b>	<b>663.948.780,85</b>	<b>1.496.832.914,62</b>	<b>145.451.897,74</b>	<b>7.039.397.911,68</b>	
Almería	245.068.353,97	51.617.347,54	135.427.214,93	13.031.310,96	445.144.227,40	
Cádiz	704.387.538,13	77.858.795,38	117.377.626,50	63.137.324,90	962.761.284,91	
Córdoba	491.803.955,56	84.321.922,05	270.179.046,57	0,00	846.304.924,18	
Granada	486.936.368,84	91.796.655,07	274.248.329,88	0,00	852.981.353,79	
Huelva	306.126.819,79	39.542.839,02	85.606.545,22	38.169.462,42	469.445.666,45	
Jaén	396.809.950,65	70.551.074,82	177.659.132,39	0,00	645.020.157,86	
Málaga	825.866.550,93	112.541.166,48	176.738.483,87	22.739.103,55	1.137.885.304,83	
Sevilla	1.276.164.780,60	135.718.980,49	259.596.535,26	8.374.695,91	1.679.854.992,26	
<b>ARAGON</b>	<b>1.446.486.110,90</b>	<b>200.992.207,39</b>	<b>220.176.249,93</b>	<b>0,00</b>	<b>1.867.654.568,22</b>	
Huesca	205.447.405,58	40.578.170,81	51.070.053,93	0,00	297.095.630,32	
Teruel	105.376.071,46	25.265.067,88	68.191.580,81	0,00	198.832.720,15	
Zaragoza	1.135.662.633,86	135.148.968,70	100.914.615,19	0,00	1.371.726.217,75	
<b>ASTURIAS</b>	<b>1.219.251.579,30</b>	<b>164.488.974,27</b>	<b>218.870.372,16</b>	<b>34.129.656,82</b>	<b>1.636.740.582,55</b>	
Asturias	1.219.251.579,30	164.488.974,27	218.870.372,16	34.129.656,82	1.636.740.582,55	
<b>ILLES BALEARS</b>	<b>685.865.414,35</b>	<b>129.498.586,40</b>	<b>91.941.671,40</b>	<b>22.689.337,25</b>	<b>929.995.009,40</b>	
Baleares	685.865.414,35	129.498.586,40	91.941.671,40	22.689.337,25	929.995.009,40	
<b>CANARIAS</b>	<b>1.012.516.217,02</b>	<b>130.767.749,26</b>	<b>139.570.453,28</b>	<b>90.905.668,68</b>	<b>1.373.760.088,24</b>	
Las Palmas	537.908.768,01	65.363.929,55	57.830.921,08	50.989.746,58	712.093.365,22	
Tenerife	474.607.449,01	65.403.819,71	81.739.532,20	39.915.922,10	661.666.723,02	
<b>CANTABRIA</b>	<b>661.240.807,73</b>	<b>77.285.675,72</b>	<b>100.768.352,31</b>	<b>28.775.846,76</b>	<b>868.070.682,52</b>	
Cantabria	661.240.807,73	77.285.675,72	100.768.352,31	28.775.846,76	868.070.682,52	
<b>CASTILLA-MANCHA</b>	<b>1.254.727.470,56</b>	<b>220.461.137,57</b>	<b>452.094.035,49</b>	<b>0,00</b>	<b>1.927.282.643,62</b>	
Albacete	240.789.267,76	48.859.085,54	84.170.474,75	0,00	373.818.828,05	
Ciudad Real	334.592.895,46	52.348.714,12	113.312.272,49	0,00	500.253.882,07	
Cuenca	126.910.167,47	30.705.868,76	84.228.665,49	0,00	241.844.701,72	
Guadalajara	173.928.026,70	21.257.829,70	30.924.631,77	0,00	226.110.488,17	
Toledo	378.507.113,17	67.289.639,45	139.457.990,99	0,00	585.254.743,61	
<b>CASTILLA- LEON</b>	<b>2.403.368.751,28</b>	<b>432.266.201,03</b>	<b>731.867.666,37</b>	<b>0,00</b>	<b>3.567.502.618,68</b>	
Ávila	127.664.806,22	29.755.223,96	59.412.279,64	0,00	216.832.309,82	
Burgos	429.838.384,88	57.015.400,05	104.612.225,29	0,00	591.466.010,22	
León	419.437.630,37	88.935.370,61	208.145.600,11	0,00	716.518.601,09	
Palencia	157.950.769,01	35.054.170,67	37.503.858,08	0,00	230.508.797,76	
Salamanca	316.338.229,93	60.700.912,52	85.814.339,76	0,00	462.853.482,21	
Segovia	126.958.124,96	30.323.673,47	42.972.813,12	0,00	200.254.701,55	
Soria	92.156.367,22	18.645.405,38	36.286.940,65	0,00	147.088.713,25	
Valladolid	579.807.942,12	77.240.687,85	53.885.025,92	0,00	710.933.655,89	
Zamora	153.216.496,57	34.595.266,52	103.234.583,80	0,00	291.046.346,89	
<b>CATALUÑA</b>	<b>8.782.587.149,48</b>	<b>1.062.837.146,25</b>	<b>425.529.379,36</b>	<b>73.263.062,22</b>	<b>10.344.216.737,31</b>	
Barcelona	7.164.602.097,76	752.400.661,76	111.459.276,61	52.241.956,61	8.080.703.992,74	
Girona	660.455.361,42	119.085.747,00	72.300.463,20	0,00	851.841.571,62	
Lleida	303.528.895,27	88.875.365,86	112.267.623,38	0,00	504.671.884,51	
Tarragona	654.000.795,03	102.475.371,63	129.502.016,17	21.021.105,61	906.999.288,44	
<b>EXTREMADURA</b>	<b>620.409.439,96</b>	<b>117.901.237,60</b>	<b>292.767.939,79</b>	<b>0,00</b>	<b>1.031.078.617,35</b>	
Badajoz	353.076.179,59	67.108.641,41	159.010.910,16	0,00	579.195.731,16	
Cáceres	267.333.260,37	50.792.596,19	133.757.029,63	0,00	451.882.886,19	
<b>GALICIA</b>	<b>2.147.444.884,66</b>	<b>384.168.483,76</b>	<b>1.046.804.174,26</b>	<b>360.047.476,03</b>	<b>3.938.465.018,71</b>	
A Coruña	897.472.824,62	155.436.869,65	312.834.113,28	125.172.859,02	1.490.916.666,57	
Lugo	245.550.354,63	58.721.247,38	311.221.023,86	18.416.302,47	633.908.928,34	
Ourense	284.697.471,09	59.678.647,34	201.798.347,30	0,00	546.174.465,73	
Pontevedra	719.724.234,32	110.331.719,39	220.950.689,82	216.458.314,54	1.267.464.958,07	
<b>LA RIOJA</b>	<b>303.375.174,97</b>	<b>48.874.606,88</b>	<b>47.688.849,80</b>	<b>0,00</b>	<b>399.938.631,65</b>	
La Rioja	303.375.174,97	48.874.606,88	47.688.849,80	0,00	399.938.631,65	
<b>MADRID</b>	<b>6.929.306.671,10</b>	<b>550.644.325,74</b>	<b>63.455.247,74</b>	<b>24.382.767,10</b>	<b>7.567.789.011,68</b>	
Madrid	6.929.306.671,10	550.644.325,74	63.455.247,74	24.382.767,10	7.567.789.011,68	
<b>MURCIA</b>	<b>748.301.425,43</b>	<b>141.075.161,16</b>	<b>230.166.466,58</b>	<b>14.474.816,28</b>	<b>1.134.017.869,45</b>	
Murcia	748.301.425,43	141.075.161,16	230.166.466,58	14.474.816,28	1.134.017.869,45	
<b>NAVARRA</b>	<b>726.523.592,82</b>	<b>88.200.873,97</b>	<b>76.065.485,45</b>	<b>0,00</b>	<b>890.789.952,24</b>	
Navarra	726.523.592,82	88.200.873,97	76.065.485,45	0,00	890.789.952,24	
<b>C.VALENCIANA</b>	<b>3.852.073.476,61</b>	<b>519.467.720,62</b>	<b>533.400.017,08</b>	<b>64.051.922,04</b>	<b>4.968.993.136,35</b>	
Alicante	1.196.383.402,76	172.271.020,45	180.217.399,98	26.998.528,53	1.575.870.351,72	
Castellón	474.392.363,09	73.279.337,28	113.368.873,90	12.885.564,08	673.926.138,35	
Valencia	2.181.297.710,76	273.917.362,89	239.813.743,20	24.167.829,43	2.719.196.646,28	
<b>PAIS VASCO</b>	<b>3.513.850.731,51</b>	<b>354.339.043,86</b>	<b>94.508.403,84</b>	<b>129.873.230,28</b>	<b>4.092.571.409,49</b>	
Arabá/Álava	473.067.125,41	38.234.396,67	29.954.345,99	0,00	541.255.868,07	
Gipuzkoa	1.142.502.246,96	155.001.167,42	27.077.182,10	35.757.557,90	1.360.338.154,38	
Bizkaia	1.898.281.359,14	161.103.479,77	37.476.875,75	94.115.672,38	2.190.977.387,04	
<b>CEUTA</b>	<b>39.470.761,37</b>	<b>5.272.848,46</b>	<b>161.487,47</b>	<b>2.461.879,41</b>	<b>47.366.976,71</b>	
<b>MELILLA</b>	<b>26.289.731,20</b>	<b>6.757.350,41</b>	<b>93.349,79</b>	<b>1.732.005,44</b>	<b>34.872.436,84</b>	
<b>S. CENTRALES</b>	<b>0,00</b>	<b>0,00</b>	<b>0,00</b>	<b>0,00</b>	<b>0,00</b>	
<b>TOTALES</b>	<b>41.106.253.708,72</b>	<b>5.299.248.111,20</b>	<b>6.262.762.516,72</b>	<b>992.239.566,05</b>	<b>53.660.503.902,69</b>	

Cuadro II .38.2.2

## IMPORTE PENSION DE JUBILACION POR REGIMENES (Euros)

AÑO 2008				
COMUNIDADES AUTONOMAS	R. CARBON	R. HOGAR	R. A.T. Y E.P.	TOTAL
<b>ANDALUCIA</b>	<b>26.963.638,84</b>	<b>202.299.189,11</b>	<b>126.327.083,46</b>	<b>7.394.987.823,09</b>
Almería	1.021.514,52	11.819.299,73	4.422.402,41	462.407.444,06
Cádiz	372.900,97	19.437.068,71	37.130.625,55	1.019.701.880,14
Córdoba	16.758.281,39	25.684.841,81	7.455.018,30	896.203.065,68
Granada	1.114.052,68	26.865.936,04	13.840.605,04	894.801.947,55
Huelva	263.911,43	8.789.840,78	8.342.413,59	486.841.832,25
Jaén	829.417,54	15.992.765,45	11.246.007,57	673.088.348,42
Málaga	1.564.370,27	31.972.524,61	14.033.062,52	1.185.455.262,23
Sevilla	5.039.190,04	61.736.911,98	29.856.948,48	1.776.488.042,76
<b>ARAGON</b>	<b>62.013.027,61</b>	<b>27.079.689,27</b>	<b>16.650.177,16</b>	<b>1.973.397.462,26</b>
Huesca	2.514.153,29	4.641.584,17	2.394.061,31	306.645.429,09
Teruel	51.133.341,78	21.228.210,68	1.933.698,91	254.127.971,52
Zaragoza	8.365.532,54	20.209.894,42	12.322.416,94	1.412.624.061,65
<b>ASTURIAS</b>	<b>543.174.678,83</b>	<b>30.367.055,63</b>	<b>94.613.559,65</b>	<b>2.304.895.876,66</b>
Asturias	543.174.678,83	30.367.055,63	94.613.559,65	2.304.895.876,66
<b>ILLES BALEARS</b>	<b>2.653.019,84</b>	<b>26.533.524,96</b>	<b>8.459.039,76</b>	<b>967.640.593,96</b>
Baleares	2.653.019,84	26.533.524,96	8.459.039,76	967.640.593,96
<b>CANARIAS</b>	<b>365.166,28</b>	<b>22.714.618,88</b>	<b>13.988.453,96</b>	<b>1.410.828.327,36</b>
Las Palmas	212.583,26	9.995.945,53	7.977.356,03	730.279.250,04
Tenerife	152.583,02	12.718.673,35	6.011.097,93	680.549.077,32
<b>CANTABRIA</b>	<b>1.156.171,43</b>	<b>11.473.085,42</b>	<b>10.626.693,50</b>	<b>891.326.632,87</b>
Cantabria	1.156.171,43	11.473.085,42	10.626.693,50	891.326.632,87
<b>CASTILLA -MANCHA</b>	<b>13.995.620,99</b>	<b>35.149.304,85</b>	<b>25.360.101,66</b>	<b>2.001.787.671,12</b>
Albacete	314.041,95	5.986.867,63	4.001.090,42	384.120.828,05
Ciudad Real	12.486.660,09	8.822.278,45	10.337.145,80	531.899.966,41
Cuenca	100.246,86	3.757.533,76	2.434.741,95	248.137.224,29
Guadalajara	143.955,92	3.603.906,98	2.999.452,80	232.857.803,87
Toledo	950.716,17	12.978.718,03	5.587.670,69	604.771.848,50
<b>CASTILLA- LEON</b>	<b>205.202.675,20</b>	<b>57.381.924,03</b>	<b>76.735.703,90</b>	<b>3.906.822.921,81</b>
Avila	166.514,19	4.114.595,86	1.984.042,53	223.097.462,40
Burgos	904.085,40	6.992.384,24	5.290.649,52	604.653.129,38
León	178.858.863,93	12.587.196,49	44.762.410,88	952.727.072,39
Palencia	19.801.464,16	3.684.709,45	5.996.798,46	259.991.769,83
Salamanca	1.681.070,98	9.190.772,92	4.716.126,80	478.441.452,91
Segovia	214.129,02	3.379.103,49	1.986.024,07	205.833.958,13
Soria	0,00	2.910.022,90	1.250.119,44	151.248.855,59
Valladolid	2.159.876,36	9.421.029,38	6.872.382,32	729.386.943,95
Zamora	1.416.671,16	5.102.109,30	3.877.149,88	301.442.277,23
<b>CATALUÑA</b>	<b>31.750.922,29</b>	<b>191.793.519,40</b>	<b>83.855.764,49</b>	<b>10.651.616.943,49</b>
Barcelona	27.817.199,11	146.454.504,59	65.314.645,63	8.320.290.342,07
Girona	464.794,49	20.416.976,12	6.415.926,47	879.139.268,70
Lleida	2.639.998,77	10.758.091,16	4.687.084,88	522.757.059,32
Tarragona	828.929,92	14.163.947,53	7.438.107,51	929.430.273,40
<b>EXTREMADURA</b>	<b>2.160.595,00</b>	<b>24.274.789,87</b>	<b>11.005.207,09</b>	<b>1.068.519.209,31</b>
Badajoz	875.361,63	14.694.752,34	5.910.909,70	600.676.754,83
Cáceres	1.285.233,37	9.580.037,53	5.094.297,39	467.842.454,48
<b>GALICIA</b>	<b>16.998.983,83</b>	<b>91.115.182,34</b>	<b>37.938.024,55</b>	<b>4.084.517.209,43</b>
A Coruña	6.895.772,27	35.652.838,55	13.645.143,61	1.547.110.421,00
Lugo	5.090.569,46	13.224.666,98	5.897.140,68	658.121.305,46
Ourense	2.590.960,17	13.111.062,15	5.586.135,32	567.462.623,37
Pontevedra	2.421.681,93	29.126.614,66	12.809.604,94	1.311.822.859,60
<b>LA RIOJA</b>	<b>564.352,32</b>	<b>5.671.466,17</b>	<b>4.595.928,51</b>	<b>410.770.378,65</b>
La Rioja	564.352,32	5.671.466,17	4.595.928,51	410.770.378,65
<b>MADRID</b>	<b>6.820.820,95</b>	<b>158.833.369,18</b>	<b>53.615.406,53</b>	<b>7.787.058.608,34</b>
Madrid	6.820.820,95	158.833.369,18	53.615.406,53	7.787.058.608,34
<b>MURCIA</b>	<b>716.571,27</b>	<b>42.704.365,25</b>	<b>15.428.371,49</b>	<b>1.192.867.177,46</b>
Murcia	716.571,27	42.704.365,25	15.428.371,49	1.192.867.177,46
<b>NAVARRA</b>	<b>185.299,19</b>	<b>10.367.051,96</b>	<b>10.350.898,61</b>	<b>911.693.202,00</b>
Navarra	185.299,19	10.367.051,96	10.350.898,61	911.693.202,00
<b>C. VALENCIANA</b>	<b>10.087.509,49</b>	<b>104.260.476,40</b>	<b>39.102.139,92</b>	<b>5.122.443.262,16</b>
Alicante	5.647.313,30	24.688.760,95	14.536.164,83	1.620.742.590,80
Castellón	1.690.093,14	10.729.561,64	5.139.026,52	691.484.819,65
Valencia	2.750.103,05	68.842.153,81	19.426.948,57	2.810.215.851,71
<b>PAIS VASCO</b>	<b>2.079.192,82</b>	<b>38.818.817,38</b>	<b>46.518.359,71</b>	<b>4.179.987.779,40</b>
Araba/Álava	183.561,71	3.664.786,46	5.821.717,40	550.925.933,64
Gipuzkoa	280.116,40	14.536.831,37	18.681.918,89	1.393.837.021,04
Bizkaia	1.615.514,71	20.617.199,55	22.014.723,42	2.235.224.824,72
<b>CEUTA</b>	<b>1.703,30</b>	<b>1.098.650,21</b>	<b>1.135.550,82</b>	<b>49.602.881,04</b>
<b>MELILLA</b>	<b>12.615,78</b>	<b>1.121.509,04</b>	<b>574.078,01</b>	<b>36.580.639,67</b>
<b>S. CENTRALES</b>	<b>0,00</b>	<b>0,00</b>	<b>0,00</b>	<b>0,00</b>
<b>TOTALES</b>	<b>926.902.565,26</b>	<b>1.083.057.589,35</b>	<b>676.880.542,78</b>	<b>56.347.344.600,08</b>

Cuadro II .38.3.1

## IMPORTE PENSION DE VIUDEDAD POR REGIMENES (Euros)

AÑO 2008

COMUNIDADES AUTONOMAS	R. GENERAL	R. AUTONOMOS	R. AGRARIO	R. MAR	SUMA PARCIAL
<b>ANDALUCIA</b>	<b>1.595.937.305,08</b>	<b>221.494.394,68</b>	<b>594.069.188,71</b>	<b>61.153.634,67</b>	<b>2.472.654.523,14</b>
Almería	82.308.492,74	16.572.345,02	50.279.182,88	6.144.173,77	155.304.194,41
Cádiz	274.034.416,53	28.325.348,67	58.660.676,53	24.732.796,05	385.753.237,78
Córdoba	156.389.225,46	26.295.887,32	79.346.123,55	0,00	262.031.236,33
Granada	151.304.346,43	27.174.089,20	94.277.613,71	0,00	272.756.049,34
Huelva	103.979.566,15	14.070.234,22	36.332.238,18	14.741.542,02	169.123.580,57
Jaén	129.496.218,05	24.322.263,84	82.987.412,10	0,00	236.805.893,99
Málaga	273.654.509,93	36.941.295,42	76.653.382,46	11.575.897,28	398.825.085,09
Sevilla	424.770.529,79	47.792.930,99	115.532.559,30	3.959.225,55	592.055.245,63
<b>ARAGON</b>	<b>379.535.129,86</b>	<b>64.534.112,69</b>	<b>86.505.573,91</b>	<b>0,00</b>	<b>530.574.816,46</b>
Huesca	56.907.615,46	14.331.278,76	24.296.076,63	0,00	95.534.970,85
Teruel	26.218.121,01	6.827.605,95	16.933.145,68	0,00	49.978.872,64
Zaragoza	296.409.393,39	43.375.227,98	45.276.351,60	0,00	385.060.972,97
<b>ASTURIAS</b>	<b>366.530.876,10</b>	<b>44.592.433,21</b>	<b>42.064.483,86</b>	<b>14.224.271,09</b>	<b>467.412.064,26</b>
Asturias	366.530.876,10	44.592.433,21	42.064.483,86	14.224.271,09	467.412.064,26
<b>ILLES BALEARS</b>	<b>198.589.188,02</b>	<b>37.372.386,17</b>	<b>26.742.914,22</b>	<b>8.974.375,08</b>	<b>271.678.863,49</b>
Baleares	198.589.188,02	37.372.386,17	26.742.914,22	8.974.375,08	271.678.863,49
<b>CANARIAS</b>	<b>337.582.509,66</b>	<b>48.719.462,47</b>	<b>68.474.320,34</b>	<b>33.118.917,50</b>	<b>487.895.209,97</b>
Las Palmas	179.935.895,61	24.897.469,84	24.657.639,70	19.441.116,78	248.932.121,93
Tenerife	157.646.614,05	23.821.992,63	43.816.680,64	13.677.800,72	238.963.088,04
<b>CANTABRIA</b>	<b>193.684.306,87</b>	<b>23.830.657,10</b>	<b>19.432.928,74</b>	<b>9.465.409,82</b>	<b>246.413.302,53</b>
Cantabria	193.684.306,87	23.830.657,10	19.432.928,74	9.465.409,82	246.413.302,53
<b>CASTILLA-MANCHA</b>	<b>363.055.302,03</b>	<b>80.507.930,01</b>	<b>205.726.296,05</b>	<b>0,00</b>	<b>649.289.528,09</b>
Albacete	71.244.054,72	17.128.642,89	40.306.190,31	0,00	128.678.887,92
Ciudad Real	108.231.471,00	22.122.028,70	57.779.804,30	0,00	188.133.304,00
Cuenca	34.786.354,43	10.979.240,92	33.918.204,71	0,00	79.683.800,06
Guadalajara	43.384.679,31	6.581.616,90	12.932.984,45	0,00	62.899.280,66
Toledo	105.408.742,57	23.696.400,60	60.789.112,28	0,00	189.894.255,45
<b>CASTILLA- LEON</b>	<b>640.759.160,73</b>	<b>124.855.832,21</b>	<b>236.443.019,67</b>	<b>0,00</b>	<b>1.002.058.012,61</b>
Ávila	38.190.893,50	9.728.069,78	26.451.211,60	0,00	74.370.174,88
Burgos	102.493.960,20	15.673.353,84	28.516.539,96	0,00	146.683.854,00
León	112.988.726,37	22.962.588,53	39.676.669,67	0,00	175.627.984,57
Palencia	49.119.342,66	10.081.423,03	14.620.833,21	0,00	73.821.598,90
Salamanca	86.320.552,67	17.726.977,47	37.665.891,80	0,00	141.713.421,94
Segovia	36.065.038,10	9.738.562,26	17.226.914,17	0,00	63.030.514,53
Soria	21.812.271,66	4.687.995,60	11.620.332,75	0,00	38.120.600,01
Valladolid	150.022.588,63	23.444.036,72	25.104.009,73	0,00	198.570.635,08
Zamora	43.745.786,94	10.812.824,98	35.560.616,78	0,00	90.119.228,70
<b>CATALUÑA</b>	<b>2.260.995.266,67</b>	<b>284.657.518,91</b>	<b>151.423.410,99</b>	<b>23.614.552,24</b>	<b>2.720.690.748,81</b>
Barcelona	1.836.383.846,31	199.875.950,57	55.616.328,83	17.890.013,66	2.109.766.139,37
Girona	164.968.910,88	31.236.804,97	18.905.171,85	0,00	215.110.887,70
Lleida	89.024.940,92	26.174.924,59	38.514.464,83	0,00	153.714.330,34
Tarragona	170.617.568,56	27.369.838,78	38.387.445,48	5.724.538,58	242.099.391,40
<b>EXTREMADURA</b>	<b>214.258.619,47</b>	<b>44.342.787,84</b>	<b>150.155.822,42</b>	<b>0,00</b>	<b>408.757.229,73</b>
Badajoz	127.827.956,94	27.200.312,80	93.350.902,65	0,00	248.379.172,39
Cáceres	86.430.662,53	17.142.475,04	56.804.919,77	0,00	160.378.057,34
<b>GALICIA</b>	<b>628.356.201,10</b>	<b>102.713.940,00</b>	<b>212.344.289,30</b>	<b>107.612.386,63</b>	<b>1.051.026.817,03</b>
A Coruña	273.687.303,74	41.103.658,12	70.537.719,57	39.571.103,37	424.899.784,80
Lugo	71.338.689,13	16.564.292,95	55.983.987,00	4.922.419,77	148.809.388,85
Ourense	77.126.417,75	15.108.114,62	41.875.411,98	0,00	134.109.944,35
Pontevedra	206.203.790,48	29.937.874,31	43.947.170,75	63.118.863,49	343.207.699,03
<b>LA RIOJA</b>	<b>71.790.359,45</b>	<b>14.659.440,83</b>	<b>19.884.702,12</b>	<b>0,00</b>	<b>106.334.502,40</b>
La Rioja	71.790.359,45	14.659.440,83	19.884.702,12	0,00	106.334.502,40
<b>MADRID</b>	<b>1.801.127.410,59</b>	<b>168.202.366,36</b>	<b>45.747.218,06</b>	<b>8.053.739,50</b>	<b>2.023.130.734,51</b>
Madrid	1.801.127.410,59	168.202.366,36	45.747.218,06	8.053.739,50	2.023.130.734,51
<b>MURCIA</b>	<b>227.480.529,27</b>	<b>44.440.685,47</b>	<b>91.324.210,94</b>	<b>6.208.038,28</b>	<b>369.453.463,96</b>
Murcia	227.480.529,27	44.440.685,47	91.324.210,94	6.208.038,28	369.453.463,96
<b>NAVARRA</b>	<b>156.621.070,35</b>	<b>23.947.623,58</b>	<b>34.009.450,29</b>	<b>0,00</b>	<b>214.578.144,22</b>
Navarra	156.621.070,35	23.947.623,58	34.009.450,29	0,00	214.578.144,22
<b>C.VALENCIANA</b>	<b>1.125.707.688,91</b>	<b>172.276.972,79</b>	<b>232.705.014,07</b>	<b>24.586.391,43</b>	<b>1.555.276.067,20</b>
Alicante	350.993.408,74	56.298.553,56	65.892.239,54	10.740.230,66	483.924.432,50
Castellón	121.419.638,83	21.100.671,42	32.932.994,93	4.269.927,31	179.723.232,49
Valencia	653.294.641,34	94.877.747,81	133.879.779,60	9.576.233,46	891.628.402,21
<b>PAIS VASCO</b>	<b>919.157.262,98</b>	<b>98.545.261,05</b>	<b>24.733.342,08</b>	<b>38.777.910,12</b>	<b>1.081.213.776,23</b>
Álava	102.018.671,34	11.124.067,35	7.247.495,54	0,00	120.390.234,23
Gipuzkoa	282.148.103,28	38.628.957,36	7.288.228,71	13.449.401,38	341.514.690,73
Bizkaia	534.990.488,36	48.792.236,34	10.197.617,83	25.328.508,74	619.308.851,27
<b>CEUTA</b>	<b>15.258.724,60</b>	<b>2.326.361,52</b>	<b>128.571,54</b>	<b>1.681.412,02</b>	<b>19.395.069,68</b>
<b>MELILLA</b>	<b>11.756.089,59</b>	<b>3.487.217,95</b>	<b>207.569,33</b>	<b>993.881,11</b>	<b>16.444.757,98</b>
<b>S. CENTRALES</b>	<b>0,00</b>	<b>0,00</b>	<b>0,00</b>	<b>0,00</b>	<b>0,00</b>
<b>TOTALES</b>	<b>11.508.183.001,33</b>	<b>1.605.507.384,84</b>	<b>2.242.122.326,64</b>	<b>338.464.919,49</b>	<b>15.694.277.632,30</b>

Cuadro II .38.3.2

## IMPORTE PENSION DE VIUDEDAD POR REGIMENES (Euros)

AÑO 2008				
COMUNIDADES AUTONOMAS	R. CARBON	R. HOGAR	R. A.T. Y E.P.	TOTAL
<b>ANDALUCIA</b>	<b>8.929.858,24</b>	<b>8.172.710,16</b>	<b>92.336.743,74</b>	<b>2.582.093.835,28</b>
Almería	311.053,61	558.172,80	6.489.495,88	162.662.916,70
Cádiz	134.502,77	728.597,81	13.619.570,16	400.235.908,52
Córdoba	4.685.202,76	990.845,48	8.879.597,37	276.586.881,94
Granada	310.813,25	1.328.485,45	9.340.047,19	283.735.395,23
Huelva	111.996,54	258.052,71	8.936.213,36	178.429.843,18
Jaén	238.305,91	641.558,01	11.272.014,50	248.957.772,41
Málaga	471.085,36	1.364.871,46	11.696.320,62	412.357.362,53
Sevilla	2.666.898,04	2.302.126,44	22.103.484,66	619.127.754,77
<b>ARAGON</b>	<b>12.741.511,20</b>	<b>588.175,86</b>	<b>21.488.561,31</b>	<b>565.393.064,83</b>
Huesca	884.669,17	110.484,21	3.827.862,58	100.357.986,81
Teruel	9.256.337,91	30.811,74	2.226.278,27	61.492.300,56
Zaragoza	2.600.504,12	446.879,91	15.434.420,46	403.542.777,46
<b>ASTURIAS</b>	<b>121.837.754,59</b>	<b>804.699,88</b>	<b>92.254.877,26</b>	<b>682.309.395,99</b>
Asturias	121.837.754,59	804.699,88	92.254.877,26	682.309.395,99
<b>ILLES BALEARS</b>	<b>1.304.362,63</b>	<b>1.552.416,22</b>	<b>6.557.089,86</b>	<b>281.092.732,20</b>
Baleares	1.304.362,63	1.552.416,22	6.557.089,86	281.092.732,20
<b>CANARIAS</b>	<b>64.893,75</b>	<b>737.718,50</b>	<b>15.585.580,06</b>	<b>504.283.402,28</b>
Las Palmas	30.473,24	391.278,52	9.138.153,28	258.492.026,97
Tenerife	34.420,51	346.439,98	6.447.426,78	245.791.375,31
<b>CANTABRIA</b>	<b>516.982,50</b>	<b>310.716,82</b>	<b>10.712.675,18</b>	<b>257.953.677,03</b>
Cantabria	516.982,50	310.716,82	10.712.675,18	257.953.677,03
<b>CASTILLA -MANCHA</b>	<b>6.655.818,64</b>	<b>850.054,23</b>	<b>26.762.874,45</b>	<b>683.558.275,41</b>
Albacete	51.694,00	181.347,69	4.250.626,68	133.162.556,29
Ciudad Real	6.349.353,88	163.886,63	10.025.521,52	204.672.066,03
Cuenca	38.546,31	51.998,79	2.742.674,61	82.517.019,77
Guadalajara	44.220,00	63.840,67	2.489.162,50	65.496.503,83
Toledo	172.004,45	388.980,45	7.254.889,14	197.710.129,49
<b>CASTILLA- LEON</b>	<b>50.304.414,47</b>	<b>1.147.863,38</b>	<b>72.764.469,00</b>	<b>1.126.274.759,46</b>
Avila	79.261,29	108.133,07	2.165.822,86	76.723.392,10
Burgos	388.740,93	123.498,83	6.230.654,11	153.426.747,87
León	43.933.824,14	414.587,83	35.350.460,83	255.326.857,37
Palencia	4.232.589,11	53.948,27	8.598.845,04	86.706.981,32
Salamanca	409.303,89	148.747,92	5.346.425,34	147.617.899,09
Segovia	18.415,97	48.463,34	2.141.589,29	65.238.983,13
Soria	9.901,26	28.034,78	1.350.134,64	39.508.670,69
Valladolid	803.947,53	127.330,37	7.944.552,89	207.446.465,87
Zamora	428.430,35	95.118,97	3.635.984,00	94.278.762,02
<b>CATALUÑA</b>	<b>13.062.615,97</b>	<b>7.964.093,83</b>	<b>90.552.765,63</b>	<b>2.832.270.224,24</b>
Barcelona	11.034.145,25	6.022.101,12	67.007.195,30	2.193.829.581,04
Girona	214.692,74	930.812,53	7.557.675,89	223.814.068,86
Lleida	1.040.112,97	427.196,57	6.213.503,64	161.395.143,52
Tarragona	773.665,01	583.983,61	9.774.390,80	253.231.430,82
<b>EXTREMADURA</b>	<b>581.505,17</b>	<b>499.671,20</b>	<b>12.982.047,00</b>	<b>422.820.453,10</b>
Badajoz	319.515,55	300.473,71	8.022.865,53	257.022.027,18
Cáceres	261.989,62	199.197,49	4.959.181,47	165.798.425,92
<b>GALICIA</b>	<b>5.010.727,78</b>	<b>3.031.724,57</b>	<b>57.504.695,05</b>	<b>1.116.573.964,43</b>
A Coruña	1.736.367,84	1.090.722,54	23.648.716,61	451.375.591,79
Lugo	1.403.047,46	524.078,98	6.835.057,90	157.571.573,19
Ourense	863.489,46	430.683,72	6.408.997,64	141.813.115,17
Pontevedra	1.007.823,02	986.239,33	20.611.922,90	365.813.684,28
<b>LA RIOJA</b>	<b>302.147,55</b>	<b>121.184,24</b>	<b>4.553.837,23</b>	<b>111.311.671,42</b>
La Rioja	302.147,55	121.184,24	4.553.837,23	111.311.671,42
<b>MADRID</b>	<b>3.644.821,76</b>	<b>4.462.471,93</b>	<b>72.758.711,20</b>	<b>2.103.996.739,40</b>
Madrid	3.644.821,76	4.462.471,93	72.758.711,20	2.103.996.739,40
<b>MURCIA</b>	<b>264.460,48</b>	<b>2.093.597,42</b>	<b>17.182.820,07</b>	<b>388.994.341,93</b>
Murcia	264.460,48	2.093.597,42	17.182.820,07	388.994.341,93
<b>NAVARRA</b>	<b>139.235,84</b>	<b>145.750,26</b>	<b>8.936.696,70</b>	<b>223.799.827,02</b>
Navarra	139.235,84	145.750,26	8.936.696,70	223.799.827,02
<b>C. VALENCIANA</b>	<b>3.575.428,41</b>	<b>4.604.155,53</b>	<b>48.947.822,15</b>	<b>1.612.403.473,29</b>
Alicante	1.277.622,34	1.128.914,59	13.974.148,79	500.305.118,22
Castellón	456.367,97	624.917,19	7.257.883,87	188.062.401,52
Valencia	1.841.438,10	2.850.323,75	27.715.789,49	924.035.953,55
<b>PAIS VASCO</b>	<b>1.203.111,21</b>	<b>941.653,25</b>	<b>47.149.179,36</b>	<b>1.130.507.720,05</b>
Araba/Álava	241.210,29	75.911,37	4.928.915,84	125.636.271,73
Gipuzkoa	179.094,85	337.229,31	15.815.834,03	357.846.848,92
Bizkaia	782.806,07	528.512,57	26.404.429,49	647.024.599,40
<b>CEUTA</b>	<b>16.557,33</b>	<b>49.692,05</b>	<b>1.011.545,57</b>	<b>20.472.864,63</b>
<b>MELILLA</b>	<b>8.208,52</b>	<b>24.471,52</b>	<b>1.073.013,06</b>	<b>17.550.451,08</b>
<b>S. CENTRALES</b>	<b>0,00</b>	<b>0,00</b>	<b>0,00</b>	<b>0,00</b>
<b>TOTALES</b>	<b>230.164.416,04</b>	<b>38.102.820,85</b>	<b>701.116.003,88</b>	<b>16.663.660.873,07</b>

Cuadro II .38.4.1

## IMPORTE PENSION DE ORFANDAD POR REGIMENES (Euros)

AÑO 2008					
COMUNIDADES AUTONOMAS	R. GENERAL	R. AUTONOMOS	R. AGRARIO	R. MAR	SUMA PARCIAL
<b>ANDALUCIA</b>	<b>138.728.557,56</b>	<b>18.079.766,88</b>	<b>52.865.340,28</b>	<b>5.499.963,51</b>	<b>215.173.628,23</b>
Almería	7.379.197,80	1.442.637,88	4.502.745,61	565.288,20	13.889.869,49
Cádiz	25.088.707,15	2.214.878,28	4.910.311,97	2.348.240,74	34.562.138,14
Córdoba	13.162.158,88	2.136.690,60	7.230.491,38	0,00	22.529.340,86
Granada	12.447.848,46	2.293.076,44	8.514.215,75	0,00	23.255.140,65
Huelva	8.293.653,78	972.912,78	3.311.466,82	1.176.618,24	13.754.651,62
Jaén	10.022.489,46	1.991.120,67	6.712.217,89	0,00	18.725.828,02
Málaga	24.473.215,53	3.207.326,66	7.206.996,99	997.314,86	35.884.854,04
Sevilla	37.861.286,50	3.821.123,57	10.476.893,87	412.501,47	52.571.805,41
<b>ARAGON</b>	<b>22.028.852,75</b>	<b>3.649.204,76</b>	<b>5.017.520,78</b>	<b>0,00</b>	<b>30.695.578,29</b>
Huesca	3.251.143,43	684.882,84	1.135.054,61	0,00	5.071.080,88
Teruel	1.759.714,09	414.657,29	878.325,36	0,00	3.052.696,74
Zaragoza	17.017.995,23	2.549.664,63	3.004.140,81	0,00	22.571.800,67
<b>ASTURIAS</b>	<b>19.746.580,28</b>	<b>2.513.515,48</b>	<b>4.880.884,20</b>	<b>753.047,40</b>	<b>27.894.027,36</b>
Asturias	19.746.580,28	2.513.515,48	4.880.884,20	753.047,40	27.894.027,36
<b>ILLES BALEARS</b>	<b>13.201.223,74</b>	<b>2.209.297,73</b>	<b>2.049.172,46</b>	<b>308.810,21</b>	<b>17.768.504,14</b>
Baleares	13.201.223,74	2.209.297,73	2.049.172,46	308.810,21	17.768.504,14
<b>CANARIAS</b>	<b>35.516.743,29</b>	<b>4.282.032,92</b>	<b>8.454.830,24</b>	<b>3.446.382,79</b>	<b>51.699.989,24</b>
Las Palmas	20.953.790,55	2.477.216,56	3.581.750,75	2.168.258,87	29.181.016,73
Tenerife	14.562.952,74	1.804.816,36	4.873.079,49	1.278.123,92	22.518.972,51
<b>CANTABRIA</b>	<b>12.091.511,96</b>	<b>1.472.359,31</b>	<b>2.796.050,96</b>	<b>670.906,08</b>	<b>17.030.828,31</b>
Cantabria	12.091.511,96	1.472.359,31	2.796.050,96	670.906,08	17.030.828,31
<b>CASTILLA-MANCHA</b>	<b>26.866.457,90</b>	<b>6.052.915,61</b>	<b>14.348.304,27</b>	<b>0,00</b>	<b>47.267.677,78</b>
Albacete	5.321.392,82	1.274.431,48	2.701.835,61	0,00	9.297.659,91
Ciudad Real	8.301.236,34	2.123.439,69	4.009.859,79	0,00	14.434.535,82
Cuenca	2.380.180,22	714.343,57	2.296.019,91	0,00	5.390.543,70
Guadalajara	3.293.343,63	436.942,81	1.270.407,45	0,00	5.000.693,89
Toledo	7.570.304,89	1.503.758,06	4.070.181,51	0,00	13.144.244,46
<b>CASTILLA- LEON</b>	<b>41.572.136,08</b>	<b>8.103.402,23</b>	<b>21.515.009,00</b>	<b>0,00</b>	<b>71.190.547,31</b>
Ávila	2.774.429,88	609.457,22	2.097.749,16	0,00	5.481.636,26
Burgos	6.684.679,52	1.200.471,23	3.234.632,34	0,00	11.119.783,09
León	6.689.551,62	1.366.950,02	4.903.337,62	0,00	12.959.839,26
Palencia	3.110.997,12	681.153,94	1.338.468,90	0,00	5.130.619,96
Salamanca	6.206.642,08	1.177.368,56	2.731.755,14	0,00	10.115.765,78
Segovia	2.489.088,91	598.708,82	1.301.692,89	0,00	4.389.490,62
Soria	1.469.762,00	245.997,99	901.021,54	0,00	2.616.781,53
Valladolid	9.265.803,86	1.539.390,83	1.795.575,10	0,00	12.600.769,79
Zamora	2.881.181,09	683.903,62	3.210.776,31	0,00	6.775.861,02
<b>CATALUÑA</b>	<b>118.081.376,08</b>	<b>15.840.381,23</b>	<b>9.014.348,00</b>	<b>1.184.201,63</b>	<b>144.120.306,94</b>
Barcelona	93.000.302,98	11.456.681,62	4.644.838,38	780.573,15	109.882.396,13
Girona	8.306.362,37	1.483.509,11	1.090.167,03	0,00	10.880.038,51
Lleida	5.847.182,17	1.247.090,06	1.521.540,48	0,00	8.615.812,71
Tarragona	10.927.528,56	1.653.100,44	1.757.802,11	403.628,48	17.442.059,59
<b>EXTREMADURA</b>	<b>17.475.772,45</b>	<b>3.660.140,53</b>	<b>13.144.200,49</b>	<b>0,00</b>	<b>34.280.113,47</b>
Badajoz	11.053.717,19	2.293.366,99	7.951.833,99	0,00	21.298.918,17
Cáceres	6.422.055,26	1.366.773,54	5.192.366,50	0,00	12.981.195,30
<b>GALICIA</b>	<b>40.721.785,15</b>	<b>6.901.990,88</b>	<b>27.212.383,09</b>	<b>7.066.127,42</b>	<b>81.902.286,54</b>
A Coruña	18.411.685,89	2.822.202,50	10.495.625,51	2.600.237,78	34.329.751,68
Lugo	3.571.038,16	979.781,56	5.545.140,94	279.110,24	10.375.070,90
Ourense	3.978.008,76	942.591,88	5.081.984,62	0,00	10.002.585,26
Pontevedra	14.761.052,34	2.157.414,94	6.089.632,02	4.186.779,40	27.194.878,70
<b>LA RIOJA</b>	<b>4.343.076,47</b>	<b>892.155,25</b>	<b>1.238.321,88</b>	<b>0,00</b>	<b>6.473.553,60</b>
La Rioja	4.343.076,47	892.155,25	1.238.321,88	0,00	6.473.553,60
<b>MADRID</b>	<b>106.723.973,26</b>	<b>11.247.553,31</b>	<b>5.564.464,66</b>	<b>426.213,04</b>	<b>123.962.204,27</b>
Madrid	106.723.973,26	11.247.553,31	5.564.464,66	426.213,04	123.962.204,27
<b>MURCIA</b>	<b>20.085.142,32</b>	<b>3.755.860,56</b>	<b>8.052.993,00</b>	<b>512.938,06</b>	<b>32.406.933,94</b>
Murcia	20.085.142,32	3.755.860,56	8.052.993,00	512.938,06	32.406.933,94
<b>NAVARRA</b>	<b>10.131.032,40</b>	<b>1.802.973,89</b>	<b>2.240.968,02</b>	<b>0,00</b>	<b>14.174.974,31</b>
Navarra	10.131.032,40	1.802.973,89	2.240.968,02	0,00	14.174.974,31
<b>C.VALENCIANA</b>	<b>79.328.744,13</b>	<b>12.125.605,74</b>	<b>16.197.336,19</b>	<b>1.655.230,39</b>	<b>109.306.916,45</b>
Alicante	24.513.053,77	4.154.895,59	4.770.393,49	645.473,68	34.083.816,53
Castellón	8.394.994,16	1.395.869,36	2.547.821,28	325.291,17	12.663.975,97
Valencia	46.420.696,20	6.574.840,79	8.879.121,42	684.465,54	62.559.123,95
<b>PAIS VASCO</b>	<b>50.743.256,30</b>	<b>6.497.665,60</b>	<b>3.725.498,55</b>	<b>2.103.385,14</b>	<b>63.069.805,59</b>
Álava	5.670.854,99	707.812,37	647.845,29	0,00	7.026.512,65
Gipuzkoa	15.392.080,55	2.604.656,41	1.108.129,05	620.314,40	19.725.180,41
Bizkaia	29.680.320,76	3.185.196,82	1.969.524,21	1.483.070,74	36.318.112,53
<b>CEUTA</b>	<b>1.399.735,69</b>	<b>214.380,60</b>	<b>36.193,25</b>	<b>185.190,97</b>	<b>1.835.500,51</b>
<b>MELILLA</b>	<b>1.412.598,46</b>	<b>378.270,52</b>	<b>27.982,28</b>	<b>159.420,52</b>	<b>1.978.271,78</b>
<b>S. CENTRALES</b>	<b>0,00</b>	<b>0,00</b>	<b>0,00</b>	<b>0,00</b>	<b>0,00</b>
<b>TOTALES</b>	<b>760.198.556,27</b>	<b>109.679.473,03</b>	<b>198.381.801,60</b>	<b>23.971.817,16</b>	<b>1.092.231.648,06</b>

Cuadro II .38.4.2

## IMPORTE PENSION DE ORFANDAD POR REGIMENES (Euros)

AÑO 2008				
COMUNIDADES AUTONOMAS	R. CARBON	R. HOGAR	R. A.T. Y E.P.	TOTAL
<b>ANDALUCIA</b>	<b>920.270,96</b>	<b>2.386.621,47</b>	<b>11.982.694,05</b>	<b>230.463.214,71</b>
Almería	30.596,00	162.087,38	1.001.957,08	15.084.509,95
Cádiz	19.724	249.690,76	1.913.403,57	36.744.956,67
Córdoba	463.123,12	335.432,92	1.199.311,35	24.527.208,25
Granada	22.683,31	374.901,32	1.249.231,60	24.901.956,88
Huelva	24.066,72	154.642,06	915.824,15	14.849.184,55
Jaén	38.325,00	160.347,61	1.383.519,09	20.308.019,72
Málaga	33.909,27	452.823,45	1.433.798,93	37.805.385,69
Sevilla	287.843,34	496.695,97	2.885.648,28	56.241.993,00
<b>ARAGON</b>	<b>684.675,73</b>	<b>149.471,40</b>	<b>2.204.973,75</b>	<b>33.734.699,17</b>
Huesca	43.971,58	59.425,89	422.009,69	5.596.488,04
Teruel	492.113,65	1.269,54	274.343,79	3.820.423,72
Zaragoza	148.590,50	88.775,97	1.508.620,27	24.317.787,41
<b>ASTURIAS</b>	<b>7.187.586,63</b>	<b>187.969,46</b>	<b>5.509.901,98</b>	<b>40.779.485,43</b>
Asturias	7.187.586,63	187.969,46	5.509.901,98	40.779.485,43
<b>ILLES BALEARS</b>	<b>136.246,32</b>	<b>154.350,19</b>	<b>711.014,87</b>	<b>18.770.115,52</b>
Baleares	136.246,32	154.350,19	711.014,87	18.770.115,52
<b>CANARIAS</b>	<b>6.462,05</b>	<b>384.554,73</b>	<b>2.112.572,93</b>	<b>54.203.578,95</b>
Las Palmas	2.399,32	192.475,99	1.199.590,43	30.575.482,47
Tenerife	4.062,73	192.078,74	912.982,50	23.628.096,48
<b>CANTABRIA</b>	<b>51.216,69</b>	<b>87.778,80</b>	<b>1.018.277,58</b>	<b>18.188.101,38</b>
Cantabria	51.216,69	87.778,80	1.018.277,58	18.188.101,38
<b>CASTILLA -MANCHA</b>	<b>557.859,76</b>	<b>369.863,90</b>	<b>3.254.685,96</b>	<b>51.450.087,40</b>
Albacete	0,00	79.258,01	587.219,58	9.964.137,50
Ciudad Real	553.737,76	148.909,75	1.113.102,45	16.250.285,78
Cuenca	0,00	20.470,48	429.146,88	5.840.161,06
Guadalajara	0,00	33.624,00	288.091,92	5.322.409,81
Toledo	4.122,00	87.601,66	837.125,13	14.073.093,25
<b>CASTILLA- LEON</b>	<b>3.086.339,96</b>	<b>393.441,77</b>	<b>5.585.677,95</b>	<b>80.256.006,99</b>
Avila	3.962,35	57.908,23	220.880,03	5.764.386,87
Burgos	50.220,51	60.074,08	671.019,94	11.901.097,62
León	2.712.132,96	65.802,37	2.231.279,10	17.969.053,69
Palencia	212.080,08	49.276,60	608.569,36	6.000.546,00
Salamanca	0,00	45.539,92	505.885,22	10.667.190,92
Segovia	4.530,15	2.368,77	187.770,29	4.584.159,83
Soria	3.862,25	3.853,36	122.893,40	2.747.390,54
Valladolid	78.902,67	49.229,98	670.126,56	13.399.029,00
Zamora	20.648,99	59.388,46	367.254,05	7.223.152,52
<b>CATALUÑA</b>	<b>696.330,20</b>	<b>1.038.586,28</b>	<b>8.912.304,33</b>	<b>154.767.527,75</b>
Barcelona	503.424,51	823.912,26	6.157.801,07	117.367.533,97
Girona	36.896,72	91.304,14	867.491,44	11.875.730,81
Lleida	95.379,25	52.243,22	771.179,46	9.534.614,64
Tarragona	60.629,72	71.126,66	1.115.832,36	15.989.648,33
<b>EXTREMADURA</b>	<b>35.882,35</b>	<b>246.375,26</b>	<b>1.677.206,24</b>	<b>36.239.577,32</b>
Badajoz	11.396,60	167.839,21	1.089.175,01	22.567.328,99
Cáceres	24.485,75	78.536,05	588.031,23	13.672.248,33
<b>GALICIA</b>	<b>235.256,72</b>	<b>641.827,86</b>	<b>5.919.071,12</b>	<b>88.698.442,24</b>
A Coruña	105.167,89	249.894,34	2.198.348,57	36.883.162,48
Lugo	21.376,36	91.690,95	716.442,57	11.204.580,78
Ourense	41.430,36	75.073,96	564.389,23	10.683.478,81
Pontevedra	67.282,11	225.168,61	2.439.890,75	29.927.220,17
<b>LA RIOJA</b>	<b>30.257,59</b>	<b>69.854,90</b>	<b>518.136,64</b>	<b>7.091.802,73</b>
La Rioja	30.257,59	69.854,90	518.136,64	7.091.802,73
<b>MADRID</b>	<b>247.598,33</b>	<b>1.089.398,36</b>	<b>6.899.737,99</b>	<b>132.198.938,95</b>
Madrid	247.598,33	1.089.398,36	6.899.737,99	132.198.938,95
<b>MURCIA</b>	<b>1.407,60</b>	<b>459.590,60</b>	<b>2.206.719,41</b>	<b>35.074.651,55</b>
Murcia	1.407,60	459.590,60	2.206.719,41	35.074.651,55
<b>NAVARRA</b>	<b>13.210,58</b>	<b>41.052,56</b>	<b>971.473,97</b>	<b>15.200.711,42</b>
Navarra	13.210,58	41.052,56	971.473,97	15.200.711,42
<b>C. VALENCIANA</b>	<b>287.781,40</b>	<b>1.108.374,42</b>	<b>5.658.249,26</b>	<b>116.361.321,53</b>
Alicante	66.378,48	287.956,31	1.713.670,52	36.151.821,84
Castellón	33.137,24	99.043,35	876.738,56	13.672.895,12
Valencia	188.265,68	721.374,76	3.067.840,18	66.536.604,57
<b>PAIS VASCO</b>	<b>97.953,01</b>	<b>147.743,93</b>	<b>4.218.231,91</b>	<b>67.533.734,44</b>
Araba/Álava	7.176,82	22.520,22	495.818,40	7.552.028,09
Gipuzkoa	15.675,16	59.597,51	1.449.422,94	21.249.876,02
Bizkaia	75.101,03	65.626,20	2.272.990,57	38.731.830,33
<b>CEUTA</b>	<b>6.367,93</b>	<b>14.543,93</b>	<b>129.522,14</b>	<b>1.985.934,51</b>
<b>MELILLA</b>	<b>0,00</b>	<b>21.978,80</b>	<b>107.201,43</b>	<b>2.107.452,01</b>
<b>S. CENTRALES</b>	<b>0,00</b>	<b>0,00</b>	<b>0,00</b>	<b>0,00</b>
<b>TOTALES</b>	<b>14.282.703,81</b>	<b>8.993.378,62</b>	<b>69.597.653,51</b>	<b>1.185.105.384,00</b>

Cuadro II .38.5.1

## IMPORTE PENSION DE FAVOR DE FAMILIARES POR REGIMENES (Euros)

AÑO 2008					
COMUNIDADES AUTONOMAS	R. GENERAL	R. AUTONOMOS	R. AGRARIO	R. MAR	SUMA PARCIAL
<b>ANDALUCIA</b>	<b>29.432.258,83</b>	<b>2.578.308,91</b>	<b>7.213.633,70</b>	<b>1.118.193,72</b>	<b>40.342.395,16</b>
Almería	956.030,63	180.035,65	453.539,04	48.690,34	1.638.295,66
Cádiz	6.535.671,80	398.281,94	626.148,19	499.402,25	8.059.504,18
Córdoba	3.109.612,88	312.316,83	1.478.562,70	0,00	4.900.492,41
Granada	2.946.219,86	367.464,78	1.087.604,29	0,00	4.401.288,93
Huelva	1.776.675,09	158.677,67	630.027,67	228.852,65	2.794.233,08
Jaén	1.615.671,35	240.517,68	1.066.169,26	0,00	2.922.358,29
Málaga	4.269.119,86	349.584,59	780.241,00	276.658,24	5.675.603,69
Sevilla	8.223.257,36	571.429,77	1.091.341,55	64.590,24	9.950.618,92
<b>ARAGON</b>	<b>4.608.229,02</b>	<b>461.347,46</b>	<b>1.120.526,92</b>	<b>0,00</b>	<b>6.190.103,40</b>
Huesca	553.807,93	23.352,98	211.885,42	0,00	789.046,33
Teruel	279.050,52	53.764,37	125.197,39	0,00	458.012,28
Zaragoza	3.775.370,57	384.230,11	783.444,11	0,00	4.943.044,79
<b>ASTURIAS</b>	<b>5.230.413,69</b>	<b>412.803,01</b>	<b>1.143.077,06</b>	<b>336.874,88</b>	<b>7.123.168,64</b>
Asturias	5.230.413,69	412.803,01	1.143.077,06	336.874,88	7.123.168,64
<b>ILLES BALEARS</b>	<b>461.142,51</b>	<b>27.548,75</b>	<b>143.246,45</b>	<b>0,00</b>	<b>631.937,71</b>
Baleares	461.142,51	27.548,75	143.246,45	0,00	631.937,71
<b>CANARIAS</b>	<b>5.764.661,19</b>	<b>429.611,06</b>	<b>2.299.793,74</b>	<b>894.598,46</b>	<b>9.388.664,45</b>
Las Palmas	3.417.386,48	276.207,73	843.987,22	551.337,63	5.088.919,06
Tenerife	2.347.274,71	153.403,33	1.455.806,52	343.260,83	4.299.745,39
<b>CANTABRIA</b>	<b>4.517.762,83</b>	<b>363.758,97</b>	<b>1.083.291,63</b>	<b>147.027,01</b>	<b>6.111.840,44</b>
Cantabria	4.517.762,83	363.758,97	1.083.291,63	147.027,01	6.111.840,44
<b>CASTILLA-MANCHA</b>	<b>5.977.134,11</b>	<b>1.256.601,74</b>	<b>3.754.738,77</b>	<b>0,00</b>	<b>10.988.474,62</b>
Albacete	1.421.187,34	326.943,00	820.932,38	0,00	2.569.062,72
Ciudad Real	1.939.912,77	476.343,03	1.096.768,26	0,00	3.513.024,06
Cuenca	656.000,30	176.990,72	662.616,22	0,00	1.495.607,24
Guadalajara	520.530,24	63.592,80	275.210,04	0,00	859.333,08
Toledo	1.439.503,46	212.732,19	899.211,87	0,00	2.551.447,52
<b>CASTILLA- LEON</b>	<b>12.556.359,32</b>	<b>1.748.637,86</b>	<b>5.360.997,31</b>	<b>0,00</b>	<b>19.665.994,49</b>
Avila	738.230,49	97.980,34	414.606,65	0,00	1.250.817,48
Burgos	1.783.289,89	155.572,54	392.463,10	0,00	2.331.325,53
León	2.379.888,72	348.738,33	1.404.145,47	0,00	4.132.772,52
Palencia	935.597,05	174.768,16	499.615,66	0,00	1.609.980,87
Salamanca	2.180.078,94	352.440,72	797.871,30	0,00	3.330.390,96
Segovia	512.162,77	94.154,18	267.550,59	0,00	873.867,54
Soria	447.489,38	20.764,75	263.915,41	0,00	732.169,54
Valladolid	2.732.422,71	321.066,20	480.161,23	0,00	3.533.650,14
Zamora	847.199,37	183.152,64	840.667,90	0,00	1.871.019,91
<b>CATALUÑA</b>	<b>7.883.413,82</b>	<b>447.069,08</b>	<b>805.316,28</b>	<b>84.362,09</b>	<b>9.220.161,27</b>
Barcelona	6.578.502,29	305.550,95	424.678,22	71.063,82	7.379.795,28
Girona	295.886,01	53.496,62	37.695,25	0,00	387.077,88
Lleida	258.817,85	29.805,23	143.849,19	0,00	432.472,27
Tarragona	750.207,67	58.216,28	199.093,62	13.298,27	1.020.815,84
<b>EXTREMADURA</b>	<b>4.516.213,27</b>	<b>761.344,12</b>	<b>2.806.288,32</b>	<b>0,00</b>	<b>8.083.845,71</b>
Badajoz	3.012.059,12	560.018,55	2.027.814,00	0,00	5.599.891,67
Cáceres	1.504.154,15	201.325,57	778.474,32	0,00	2.483.954,04
<b>GALICIA</b>	<b>9.940.220,62</b>	<b>1.388.701,59</b>	<b>14.869.292,22</b>	<b>1.916.676,04</b>	<b>28.114.890,47</b>
A Coruña	4.421.588,71	593.438,54	4.590.130,05	744.357,59	10.349.514,89
Lugo	965.615,42	195.554,02	2.211.651,69	79.062,31	3.451.883,44
Ourense	1.107.669,68	235.615,33	4.321.500,38	0,00	5.664.785,39
Pontevedra	3.445.346,81	364.093,70	3.746.010,10	1.093.256,14	8.648.706,75
<b>LA RIOJA</b>	<b>917.521,47</b>	<b>89.729,25</b>	<b>209.836,77</b>	<b>0,00</b>	<b>1.217.087,49</b>
La Rioja	917.521,47	89.729,25	209.836,77	0,00	1.217.087,49
<b>MADRID</b>	<b>18.079.085,77</b>	<b>593.881,33</b>	<b>926.333,36</b>	<b>60.802,79</b>	<b>19.660.103,25</b>
Madrid	18.079.085,77	593.881,33	926.333,36	60.802,79	19.660.103,25
<b>MURCIA</b>	<b>1.973.896,87</b>	<b>254.386,86</b>	<b>952.846,11</b>	<b>102.344,39</b>	<b>3.283.474,23</b>
Murcia	1.973.896,87	254.386,86	952.846,11	102.344,39	3.283.474,23
<b>NAVARRA</b>	<b>2.058.198,56</b>	<b>217.225,38</b>	<b>791.631,07</b>	<b>0,00</b>	<b>3.067.055,01</b>
Navarra	2.058.198,56	217.225,38	791.631,07	0,00	3.067.055,01
<b>C.VALENCIANA</b>	<b>9.541.246,87</b>	<b>777.234,15</b>	<b>2.296.402,10</b>	<b>288.841,93</b>	<b>12.903.725,05</b>
Alicante	3.973.414,51	365.934,84	1.063.821,22	147.627,74	5.550.798,31
Castellón	779.614,17	85.900,57	294.565,00	17.205,42	1.177.285,16
Valencia	4.788.218,19	325.398,74	938.015,88	124.008,77	6.175.641,58
<b>PAIS VASCO</b>	<b>16.574.670,63</b>	<b>1.003.172,51</b>	<b>985.928,35</b>	<b>765.661,16</b>	<b>19.329.432,65</b>
Araba/Álava	1.200.913,87	68.235,39	72.213,86	0,00	1.341.363,12
Gipuzkoa	4.740.794,35	341.263,06	237.895,19	178.863,03	5.498.815,63
Bizkaia	10.632.962,41	593.674,06	675.819,30	586.798,13	12.489.253,90
<b>CEUTA</b>	<b>248.506,96</b>	<b>17.752,17</b>	<b>11.171,66</b>	<b>34.946,71</b>	<b>312.377,50</b>
<b>MELILLA</b>	<b>171.428,91</b>	<b>35.897,41</b>	<b>0,00</b>	<b>32.033,83</b>	<b>239.360,15</b>
<b>S. CENTRALES</b>	<b>0,00</b>	<b>0,00</b>	<b>0,00</b>	<b>0,00</b>	<b>0,00</b>
<b>TOTALES</b>	<b>140.452.365,25</b>	<b>12.865.011,61</b>	<b>46.774.351,82</b>	<b>5.782.363,01</b>	<b>205.874.091,69</b>

Cuadro II .38.5.2

## IMPORTE PENSION DE FAVOR DE FAMILIARES POR REGIMENES (Euros)

				AÑO 2008
COMUNIDADES AUTONOMAS	R. CARBON	R. HOGAR	R. A.T. Y E.P.	TOTAL
<b>ANDALUCIA</b>	<b>152.330,27</b>	<b>1.156.529,83</b>	<b>1.348.043,76</b>	<b>42.999.299,02</b>
Almería	0,00	56.088,50	53.509,72	1.747.893,88
Cádiz	0,00	194.520,23	110.737,11	8.364.761,52
Córdoba	62.329,31	125.569,25	135.743,08	5.224.134,05
Granada	5.753,94	151.489,48	175.378,34	4.733.910,69
Huelva	0,00	63.342,99	190.979,61	3.048.555,68
Jaén	5.753,94	53.609,63	197.339,13	3.179.060,99
Málaga	3.784,63	196.525,56	189.786,52	6.065.700,40
Sevilla	74.708,45	315.384,19	294.570,25	10.635.281,81
<b>ARAGON</b>	<b>90.928,54</b>	<b>56.863,55</b>	<b>527.068,22</b>	<b>6.864.963,71</b>
Huesca	0,00	11.507,88	58.213,31	858.767,52
Teruel	60.993,14	0,00	64.067,08	583.072,50
Zaragoza	29.935,40	45.355,67	404.787,83	5.423.123,69
<b>ASTURIAS</b>	<b>2.938.093,42</b>	<b>76.388,01</b>	<b>2.112.805,92</b>	<b>12.250.455,99</b>
Asturias	2.938.093,42	76.388,01	2.112.805,92	12.250.455,99
<b>ILLES BALEARS</b>	<b>0,00</b>	<b>20.016,78</b>	<b>59.105,03</b>	<b>711.059,52</b>
Baleares	0,00	20.016,78	59.105,03	711.059,52
<b>CANARIAS</b>	<b>0,00</b>	<b>205.260,25</b>	<b>206.092,31</b>	<b>9.800.017,01</b>
Las Palmas	0,00	122.773,62	124.893,45	5.336.586,13
Tenerife	0,00	82.486,63	81.198,86	4.463.430,88
<b>CANTABRIA</b>	<b>56.167,82</b>	<b>52.104,42</b>	<b>204.877,21</b>	<b>6.424.989,89</b>
Cantabria	56.167,82	52.104,42	204.877,21	6.424.989,89
<b>CASTILLA -MANCHA</b>	<b>205.842,60</b>	<b>117.034,56</b>	<b>632.199,13</b>	<b>11.943.550,91</b>
Albacete	0,00	59.797,88	115.091,17	2.743.951,77
Ciudad Real	205.842,60	30.247,92	203.089,02	3.952.203,60
Cuenca	0,00	5.417,72	100.232,46	1.601.257,42
Guadalajara	0,00	5.753,94	46.260,65	911.347,67
Toledo	0,00	15.817,10	167.525,83	2.734.790,45
<b>CASTILLA- LEON</b>	<b>1.239.533,78</b>	<b>206.557,84</b>	<b>1.869.833,87</b>	<b>22.981.919,98</b>
Avila	0,00	6.551,36	92.762,34	1.350.131,18
Burgos	12.235,91	28.057,37	219.256,00	2.590.874,81
León	1.075.276,40	40.330,01	818.830,52	6.067.209,45
Palencia	114.636,58	11.027,79	255.409,89	1.991.055,13
Salamanca	2.368,77	42.590,10	162.561,93	3.537.911,76
Segovia	0,00	21.964,83	34.938,86	930.771,23
Soria	0,00	4.554,50	59.294,67	796.018,71
Valladolid	35.016,12	28.107,28	150.783,71	3.747.557,25
Zamora	0,00	23.374,60	75.995,95	1.970.390,46
<b>CATALUÑA</b>	<b>27.900,06</b>	<b>71.937,22</b>	<b>1.034.657,99</b>	<b>10.354.656,54</b>
Barcelona	22.146,12	61.407,25	686.359,71	8.149.708,36
Girona	0,00	5.112,25	184.220,75	576.410,88
Lleida	5.753,94	0,00	38.575,04	476.801,25
Tarragona	0,00	5.417,72	125.502,49	1.151.736,05
<b>EXTREMADURA</b>	<b>5.875,08</b>	<b>101.328,56</b>	<b>365.424,46</b>	<b>8.556.473,81</b>
Badajoz	5.875,08	85.181,50	224.821,32	5.915.769,57
Cáceres	0,00	16.147,06	140.603,14	2.640.704,24
<b>GALICIA</b>	<b>110.077,52</b>	<b>251.420,93</b>	<b>1.468.743,39</b>	<b>29.945.132,31</b>
A Coruña	29.065,41	95.102,46	583.143,41	11.056.826,17
Lugo	1.526,35	36.782,17	123.763,24	3.613.955,20
Ourense	27.559,25	59.108,77	214.701,98	5.966.155,39
Pontevedra	51.926,51	60.427,53	547.134,76	9.308.195,55
<b>LA RIOJA</b>	<b>0,00</b>	<b>10.835,44</b>	<b>132.719,22</b>	<b>1.360.642,15</b>
La Rioja	0,00	10.835,44	132.719,22	1.360.642,15
<b>MADRID</b>	<b>16.343,28</b>	<b>166.550,94</b>	<b>1.205.129,69</b>	<b>21.048.127,16</b>
Madrid	16.343,28	166.550,94	1.205.129,69	21.048.127,16
<b>MURCIA</b>	<b>0,00</b>	<b>115.914,38</b>	<b>291.213,87</b>	<b>3.690.602,48</b>
Murcia	0,00	115.914,38	291.213,87	3.690.602,48
<b>NAVARRA</b>	<b>8.251,10</b>	<b>33.034,40</b>	<b>324.770,30</b>	<b>3.433.110,81</b>
Navarra	8.251,10	33.034,40	324.770,30	3.433.110,81
<b>C.VALENCIANA</b>	<b>55.109,74</b>	<b>217.150,90</b>	<b>845.478,84</b>	<b>14.021.464,53</b>
Alicante	49.355,80	117.678,41	204.890,13	5.922.722,65
Castellón	0,00	7.786,49	162.072,95	1.347.144,60
Valencia	5.753,94	91.686,00	478.515,76	6.751.597,28
<b>PAIS VASCO</b>	<b>27.797,57</b>	<b>68.916,26</b>	<b>1.521.409,52</b>	<b>20.947.556,00</b>
Araba/Álava	0,00	0,00	46.557,39	1.387.920,51
Gipuzkoa	0,00	11.507,88	804.990,34	6.315.313,85
Bizkaia	27.797,57	57.408,38	669.861,79	13.244.321,64
<b>CEUTA</b>	<b>0,00</b>	<b>11.515,79</b>	<b>17.749,82</b>	<b>341.643,11</b>
<b>MELILLA</b>	<b>0,00</b>	<b>5.731,26</b>	<b>56.278,46</b>	<b>301.369,87</b>
<b>S. CENTRALES</b>	<b>0,00</b>	<b>0,00</b>	<b>0,00</b>	<b>0,00</b>
<b>TOTALES</b>	<b>4.934.250,78</b>	<b>2.945.091,32</b>	<b>14.223.601,01</b>	<b>227.977.034,80</b>

Cuadro II .38.6.1

## IMPORTE TOTAL PENSIONES POR REGIMENES (Euros)

AÑO 2008					
COMUNIDADES AUTONOMAS	R. GENERAL	R. AUTONOMOS	R. AGRARIO	R. MAR	SUMA PARCIAL
<b>ANDALUCIA</b>	<b>7.907.977.541,81</b>	<b>1.067.039.663,87</b>	<b>2.458.838.996,58</b>	<b>233.536.933,29</b>	<b>11.667.393.135,55</b>
Almería	384.779.823,83	77.766.397,59	205.977.454,27	21.123.084,61	689.646.760,30
Cádiz	1.257.551.071,74	129.395.467,59	209.701.249,40	100.668.566,63	1.697.316.355,36
Córdoba	749.716.567,48	125.152.938,64	391.634.303,51	0,00	1.266.503.809,63
Granada	799.823.006,39	145.543.020,67	431.551.476,17	0,00	1.376.917.503,23
Huelva	494.581.964,87	62.434.393,94	148.939.643,97	60.285.200,96	766.241.203,74
Jaén	632.029.774,02	111.945.583,37	302.635.542,33	0,00	1.046.610.899,72
Málaga	1.444.615.198,58	187.526.109,70	297.103.836,87	38.247.698,12	1.967.492.843,27
Sevilla	2.144.880.134,90	227.275.752,37	471.295.490,06	13.212.382,97	2.856.663.760,30
<b>ARAGON</b>	<b>2.065.192.765,82</b>	<b>295.569.023,48</b>	<b>322.027.661,42</b>	<b>0,00</b>	<b>2.682.789.450,72</b>
Huesca	296.925.424,34	61.353.390,59	79.037.573,25	0,00	437.316.388,18
Teruel	146.837.093,63	35.636.810,29	88.441.897,27	0,00	270.915.801,19
Zaragoza	1.621.430.247,85	198.578.822,60	154.548.190,90	0,00	1.974.557.261,35
<b>ASTURIAS</b>	<b>1.913.602.545,04</b>	<b>249.651.989,12</b>	<b>285.771.719,91</b>	<b>54.019.711,81</b>	<b>2.503.045.965,88</b>
Asturias	1.913.602.545,04	249.651.989,12	285.771.719,91	54.019.711,81	2.503.045.965,88
<b>ILLES BALEARS</b>	<b>1.049.799.778,88</b>	<b>187.795.375,97</b>	<b>123.926.559,28</b>	<b>33.978.042,87</b>	<b>1.395.499.757,00</b>
Baleares	1.049.799.778,88	187.795.375,97	123.926.559,28	33.978.042,87	1.395.499.757,00
<b>CANARIAS</b>	<b>1.618.566.641,71</b>	<b>204.112.368,60</b>	<b>235.737.475,21</b>	<b>133.973.154,15</b>	<b>2.192.389.639,67</b>
Las Palmas	881.570.566,13	104.684.218,10	96.932.872,60	76.675.863,96	1.159.863.520,79
Tenerife	736.996.075,58	99.428.150,50	138.804.602,61	57.297.290,19	1.032.526.118,88
<b>CANTABRIA</b>	<b>991.165.616,26</b>	<b>115.469.180,75</b>	<b>132.679.798,90</b>	<b>42.636.621,91</b>	<b>1.281.951.217,82</b>
Cantabria	991.165.616,26	115.469.180,75	132.679.798,90	42.636.621,91	1.281.951.217,82
<b>CASTILLA-MANCHA</b>	<b>1.876.073.863,60</b>	<b>348.957.736,87</b>	<b>704.520.322,95</b>	<b>0,00</b>	<b>2.929.551.923,42</b>
Albacete	354.674.286,13	74.886.509,65	133.527.889,22	0,00	563.088.685,00
Ciudad Real	530.473.026,75	91.086.034,16	186.558.593,42	0,00	808.117.654,33
Cuenca	182.787.761,40	47.648.783,46	126.671.046,82	0,00	357.107.591,68
Guadalajara	257.439.902,04	32.173.622,41	46.483.586,22	0,00	336.097.110,67
Toledo	550.698.887,28	103.162.787,19	211.279.207,27	0,00	865.140.881,74
<b>CASTILLA- LEON</b>	<b>3.397.155.603,59</b>	<b>612.444.998,65</b>	<b>1.025.178.441,76</b>	<b>0,00</b>	<b>5.034.779.044,00</b>
Ávila	184.205.544,96	43.450.961,47	91.643.048,00	0,00	319.299.554,43
Burgos	578.978.989,49	78.364.151,43	139.370.569,00	0,00	796.713.709,92
León	602.287.721,34	126.209.177,94	262.619.990,46	0,00	991.116.889,74
Palencia	236.560.389,94	49.832.374,49	55.849.933,33	0,00	342.242.697,76
Salamanca	440.086.298,60	84.927.749,13	130.475.794,90	0,00	655.489.842,63
Segovia	179.829.897,80	43.234.122,89	63.245.136,09	0,00	286.309.156,78
Soria	124.340.449,17	24.904.911,34	49.958.320,62	0,00	199.203.681,13
Valladolid	830.077.336,09	111.221.783,33	84.756.943,29	0,00	1.026.056.062,71
Zamora	220.788.976,20	50.299.766,63	147.258.706,07	0,00	418.347.448,90
<b>CATALUÑA</b>	<b>12.766.100.929,50</b>	<b>1.511.273.297,34</b>	<b>604.102.688,31</b>	<b>103.103.624,22</b>	<b>14.984.580.539,37</b>
Barcelona	10.419.105.976,34	1.072.666.108,55	177.691.721,20	74.523.678,44	11.743.987.484,53
Girona	921.574.507,70	163.831.549,51	94.056.631,76	0,00	1.179.462.688,97
Lleida	470.824.578,40	128.927.385,63	157.736.791,01	0,00	757.488.755,04
Tarragona	954.595.867,06	145.848.253,65	174.617.544,34	28.579.945,78	1.303.641.610,83
<b>EXTREMADURA</b>	<b>966.361.328,70</b>	<b>187.174.663,82</b>	<b>498.081.784,65</b>	<b>0,00</b>	<b>1.651.617.777,17</b>
Badajoz	564.748.838,88	110.243.730,68	286.355.350,25	0,00	961.347.919,81
Cáceres	401.612.489,82	76.930.933,14	211.726.434,40	0,00	690.269.857,36
<b>GALICIA</b>	<b>3.221.861.000,18</b>	<b>565.863.741,63</b>	<b>1.355.093.016,99</b>	<b>521.177.892,44</b>	<b>5.663.995.651,24</b>
A Coruña	1.358.332.301,32	228.402.191,48	415.443.242,94	182.819.978,03	2.184.997.713,77
Lugo	365.776.216,40	86.160.486,09	391.486.347,76	25.947.605,15	869.370.655,40
Ourense	418.683.874,19	88.797.578,67	261.774.225,28	0,00	769.255.678,14
Pontevedra	1.079.068.608,27	162.503.485,39	286.389.201,01	312.410.309,26	1.840.371.603,93
<b>LA RIOJA</b>	<b>427.559.740,25</b>	<b>70.195.975,66</b>	<b>71.638.514,59</b>	<b>0,00</b>	<b>569.394.230,50</b>
La Rioja	427.559.740,25	70.195.975,66	71.638.514,59	0,00	569.394.230,50
<b>MADRID</b>	<b>9.600.317.506,01</b>	<b>788.952.074,13</b>	<b>118.477.298,31</b>	<b>34.773.842,07</b>	<b>10.542.520.720,52</b>
Madrid	9.600.317.506,01	788.952.074,13	118.477.298,31	34.773.842,07	10.542.520.720,52
<b>MURCIA</b>	<b>1.185.380.564,72</b>	<b>218.211.322,86</b>	<b>362.620.316,95</b>	<b>22.989.304,29</b>	<b>1.789.201.508,82</b>
Murcia	1.185.380.564,72	218.211.322,86	362.620.316,95	22.989.304,29	1.789.201.508,82
<b>NAVARRA</b>	<b>1.009.641.696,88</b>	<b>126.350.507,04</b>	<b>116.946.300,57</b>	<b>0,00</b>	<b>1.252.938.504,49</b>
Navarra	1.009.641.696,88	126.350.507,04	116.946.300,57	0,00	1.252.938.504,49
<b>C.VALENCIANA</b>	<b>5.782.439.879,15</b>	<b>797.124.934,30</b>	<b>829.691.634,71</b>	<b>94.437.644,24</b>	<b>7.503.694.092,40</b>
Alicante	1.738.971.904,94	254.775.450,65	263.182.751,48	39.882.810,95	2.296.812.918,02
Castellón	683.416.161,69	106.673.830,49	155.939.483,78	18.726.560,36	964.756.036,32
Valencia	3.360.051.812,52	435.675.653,16	410.569.399,45	35.828.272,93	4.242.125.138,06
<b>PAIS VASCO</b>	<b>4.992.616.836,06</b>	<b>516.093.181,70</b>	<b>128.883.516,69</b>	<b>180.520.955,13</b>	<b>5.818.114.489,58</b>
Araba/Álava	641.600.890,32	55.431.052,80	38.941.730,86	0,00	735.973.673,98
Gipuzkoa	1.611.647.989,24	220.034.098,69	37.454.569,87	52.846.949,85	1.921.983.607,65
Bizkaia	2.739.367.956,50	240.628.030,21	52.487.215,96	127.674.005,28	3.160.157.207,95
<b>CEUTA</b>	<b>63.581.685,24</b>	<b>8.614.633,65</b>	<b>337.423,92</b>	<b>4.653.723,62</b>	<b>77.187.466,43</b>
<b>MELILLA</b>	<b>49.237.622,98</b>	<b>12.082.894,94</b>	<b>378.935,18</b>	<b>3.132.347,08</b>	<b>64.831.800,18</b>
<b>S. CENTRALES</b>	<b>0,00</b>	<b>0,00</b>	<b>0,00</b>	<b>0,00</b>	<b>0,00</b>
<b>TOTALES</b>	<b>60.884.633.146,38</b>	<b>7.882.977.564,38</b>	<b>9.374.932.406,88</b>	<b>1.462.933.797,12</b>	<b>79.605.476.914,76</b>

Cuadro II .38.6.2

## IMPORTE TOTAL PENSIONES POR REGIMENES (Euros)

AÑO 2008				
COMUNIDADES AUTONOMAS	R. CARBON	R. HOGAR	R. A.T. Y E.P.	TOTAL
<b>ANDALUCIA</b>	<b>38.369.121,26</b>	<b>233.133.508,52</b>	<b>478.474.065,19</b>	<b>12.417.369.830,52</b>
Almería	1.399.039,10	13.208.626,18	22.533.982,15	726.788.407,73
Cádiz	567.592,25	22.400.096,15	113.511.778,74	1.833.795.822,50
Córdoba	22.735.952,15	28.311.578,33	31.658.883,04	1.349.210.223,15
Granada	1.533.379,34	31.520.874,13	54.653.473,46	1.464.625.230,16
Huelva	416.830,92	10.010.668,49	36.888.945,77	813.557.648,92
Jaén	1.174.861,11	17.701.159,42	41.171.274,13	1.106.658.194,38
Málaga	2.317.422,03	37.466.180,53	63.240.345,85	2.070.516.791,68
Sevilla	8.224.044,36	72.514.325,29	114.815.382,05	3.052.217.512,00
<b>ARAGON</b>	<b>77.875.087,63</b>	<b>29.237.572,22</b>	<b>74.753.513,60</b>	<b>2.864.655.624,17</b>
Huesca	3.442.794,04	5.099.711,23	11.619.940,11	457.478.833,56
Teruel	62.889.707,65	2.361.896,08	9.579.560,87	345.746.965,79
Zaragoza	11.542.585,94	21.775.964,91	53.554.012,62	2.061.429.824,82
<b>ASTURIAS</b>	<b>715.738.689,87</b>	<b>34.501.141,03</b>	<b>285.637.020,86</b>	<b>3.538.922.817,64</b>
Asturias	715.738.689,87	34.501.141,03	285.637.020,86	3.538.922.817,64
<b>ILLES BALEARS</b>	<b>4.204.938,31</b>	<b>30.430.106,64</b>	<b>34.305.746,06</b>	<b>1.464.440.548,01</b>
Baleares	4.204.938,31	30.430.106,64	34.305.746,06	1.464.440.548,01
<b>CANARIAS</b>	<b>586.238,84</b>	<b>25.563.528,33</b>	<b>64.250.271,24</b>	<b>2.282.789.678,08</b>
Las Palmas	324.343,72	11.591.371,97	38.189.602,76	1.209.968.839,24
Tenerife	261.895,12	13.972.156,36	26.060.668,48	1.072.820.838,84
<b>CANTABRIA</b>	<b>1.854.892,84</b>	<b>12.834.550,86</b>	<b>43.472.498,40</b>	<b>1.340.113.159,92</b>
Cantabria	1.854.892,84	12.834.550,86	43.472.498,40	1.340.113.159,92
<b>CASTILLA -MANCHA</b>	<b>21.771.863,62</b>	<b>39.125.794,01</b>	<b>106.891.246,54</b>	<b>3.097.340.827,59</b>
Albacete	365.735,95	6.700.235,60	17.168.926,93	587.323.583,48
Ciudad Real	19.844.632,05	10.158.134,88	40.054.633,28	878.175.054,54
Cuenca	150.989,72	4.114.601,14	10.598.228,06	371.971.410,60
Guadalajara	188.175,92	3.952.105,39	12.372.653,63	352.610.045,61
Toledo	1.222.329,98	14.200.717,00	26.696.804,64	907.260.733,36
<b>CASTILLA- LEON</b>	<b>284.531.761,82</b>	<b>62.772.465,81</b>	<b>242.185.293,14</b>	<b>5.624.268.564,77</b>
Avila	259.764,17	4.519.175,79	7.124.049,49	331.202.543,88
Burgos	1.414.359,85	7.607.491,50	21.574.045,12	827.309.606,39
León	247.205.730,81	14.207.139,87	121.456.811,11	1.373.986.571,53
Palencia	27.968.444,34	4.020.180,34	21.497.035,87	395.728.358,31
Salamanca	2.181.445,38	9.824.907,07	16.422.189,22	683.918.384,30
Segovia	237.075,14	3.718.037,27	7.340.247,53	297.604.516,72
Soria	30.967,36	3.006.627,65	4.451.588,05	206.692.864,19
Valladolid	3.193.412,31	10.258.862,67	29.211.320,71	1.068.719.658,40
Zamora	2.040.562,46	5.610.043,65	13.108.006,04	439.106.061,05
<b>CATALUÑA</b>	<b>47.658.195,40</b>	<b>219.966.461,39</b>	<b>359.321.476,53</b>	<b>15.611.526.672,69</b>
Barcelona	41.265.092,23	169.142.534,30	272.894.477,08	12.227.289.588,14
Girona	753.690,49	22.698.273,34	28.429.886,02	1.231.344.538,82
Lleida	3.891.816,85	12.300.693,20	21.425.650,18	795.106.915,27
Tarragona	1.747.595,83	15.824.960,55	36.571.463,25	1.357.785.630,46
<b>EXTREMADURA</b>	<b>3.093.466,20</b>	<b>26.854.216,71</b>	<b>50.562.943,18</b>	<b>1.732.128.403,26</b>
Badajoz	1.417.297,27	16.319.395,81	29.522.404,13	1.008.607.017,02
Cáceres	1.676.168,93	10.534.820,90	21.040.539,05	723.521.386,24
<b>GALICIA</b>	<b>23.738.650,41</b>	<b>103.220.225,47</b>	<b>183.194.899,69</b>	<b>5.974.149.426,81</b>
A Coruña	9.140.322,11	39.896.393,78	70.245.585,17	2.304.280.014,83
Lugo	6.822.954,64	15.012.483,32	23.901.648,16	915.107.741,52
Ourense	4.017.061,14	15.463.398,70	22.730.031,74	811.466.169,72
Pontevedra	3.758.312,52	32.847.949,67	66.317.634,62	1.943.295.500,74
<b>LA RIOJA</b>	<b>996.074,40</b>	<b>6.163.499,65</b>	<b>17.711.417,33</b>	<b>594.265.221,88</b>
La Rioja	996.074,40	6.163.499,65	17.711.417,33	594.265.221,88
<b>MADRID</b>	<b>11.234.047,96</b>	<b>174.258.692,95</b>	<b>225.145.186,12</b>	<b>10.953.158.647,55</b>
Madrid	11.234.047,96	174.258.692,95	225.145.186,12	10.953.158.647,55
<b>MURCIA</b>	<b>1.056.829,73</b>	<b>48.708.554,50</b>	<b>71.593.595,68</b>	<b>1.910.560.488,73</b>
Murcia	1.056.829,73	48.708.554,50	71.593.595,68	1.910.560.488,73
<b>NAVARRA</b>	<b>391.705,38</b>	<b>11.419.369,70</b>	<b>39.921.319,04</b>	<b>1.304.670.898,61</b>
Navarra	391.705,38	11.419.369,70	39.921.319,04	1.304.670.898,61
<b>C. VALENCIANA</b>	<b>14.806.274,35</b>	<b>118.618.132,83</b>	<b>182.984.723,35</b>	<b>7.820.103.222,93</b>
Alicante	7.560.504,41	27.369.969,29	58.606.472,05	2.390.349.863,77
Castellón	2.223.571,19	12.247.917,70	23.822.365,22	1.003.049.890,43
Valencia	5.022.198,75	79.000.245,84	100.555.886,08	4.426.703.468,73
<b>PAIS VASCO</b>	<b>3.514.871,60</b>	<b>43.255.262,11</b>	<b>179.972.065,04</b>	<b>6.044.856.688,33</b>
Araba/Álava	431.948,82	4.031.760,86	24.801.959,04	765.239.342,70
Gipuzkoa	520.337,56	16.082.802,04	69.583.810,60	2.008.170.557,85
Bizkaia	2.562.585,22	23.140.699,21	85.586.295,40	3.271.446.787,78
<b>CEUTA</b>	<b>24.628,56</b>	<b>1.316.917,67</b>	<b>4.589.769,65</b>	<b>83.118.782,31</b>
<b>MELILLA</b>	<b>20.824,30</b>	<b>1.456.607,88</b>	<b>3.793.593,05</b>	<b>70.102.825,41</b>
<b>S. CENTRALES</b>	<b>0,00</b>	<b>0,00</b>	<b>0,00</b>	<b>0,00</b>
<b>TOTALES</b>	<b>1.251.468.162,48</b>	<b>1.222.836.608,28</b>	<b>2.648.760.643,69</b>	<b>84.728.542.329,21</b>

Cuadro II .39.1.1

## IMPORTE PENSION DE INCAPACIDAD PERMANENTE POR REGIMENES (Euros)

AÑO 2009					
COMUNIDADES AUTONOMAS	R. GENERAL	R. AUTONOMOS	R. AGRARIO	R. MAR	SUMA PARCIAL
<b>ANDALUCIA</b>	<b>1.475.110.815,99</b>	<b>182.371.128,51</b>	<b>306.327.383,55</b>	<b>20.008.738,35</b>	<b>1.983.818.066,40</b>
Almería	51.581.543,35	12.140.254,73	12.081.562,42	1.279.535,82	77.082.896,32
Cádiz	266.822.797,95	24.055.596,65	28.513.419,99	9.954.707,22	329.346.521,81
Córdoba	88.432.166,99	13.791.519,12	33.515.415,28	0,00	135.739.101,39
Granada	152.714.769,09	26.990.707,56	52.546.404,64	0,00	232.251.881,29
Huelva	75.903.700,39	8.401.421,05	22.489.781,90	5.781.221,75	112.576.125,09
Jaén	102.167.642,16	17.046.065,06	36.174.997,02	0,00	155.388.704,24
Málaga	327.659.019,36	36.984.771,53	35.491.711,55	2.552.628,25	402.688.130,69
Sevilla	409.829.176,70	42.960.792,81	85.514.090,75	440.645,31	538.744.705,57
<b>ARAGON</b>	<b>222.171.050,67</b>	<b>31.646.722,17</b>	<b>4.733.341,97</b>	<b>0,00</b>	<b>258.551.114,81</b>
Huesca	33.185.912,63	7.384.280,20	1.213.429,03	0,00	41.783.621,86
Teruel	15.122.502,41	4.707.465,03	920.928,66	0,00	20.750.896,10
Zaragoza	173.862.635,63	19.554.976,94	2.598.984,28	0,00	196.016.596,85
<b>ASTURIAS</b>	<b>306.291.293,80</b>	<b>50.257.370,44</b>	<b>7.105.747,57</b>	<b>4.597.640,39</b>	<b>368.252.052,20</b>
Asturias	306.291.293,80	50.257.370,44	7.105.747,57	4.597.640,39	368.252.052,20
<b>ILLES BALEARS</b>	<b>155.859.129,72</b>	<b>20.453.180,12</b>	<b>1.722.477,78</b>	<b>2.024.759,36</b>	<b>180.059.546,98</b>
Baleares	155.859.129,72	20.453.180,12	1.722.477,78	2.024.759,36	180.059.546,98
<b>CANARIAS</b>	<b>242.375.900,67</b>	<b>23.501.603,94</b>	<b>15.304.841,93</b>	<b>5.717.040,62</b>	<b>286.899.387,16</b>
Las Palmas	148.954.303,74	13.282.516,60	9.441.160,34	3.638.957,52	175.316.938,20
Tenerife	93.421.596,93	10.219.087,34	5.863.681,59	2.078.083,10	111.582.448,96
<b>CANTABRIA</b>	<b>124.796.623,34</b>	<b>19.269.260,56</b>	<b>3.299.163,06</b>	<b>3.543.959,06</b>	<b>150.909.006,02</b>
Cantabria	124.796.623,34	19.269.260,56	3.299.163,06	3.543.959,06	150.909.006,02
<b>CASTILLA -MANCHA</b>	<b>249.149.910,34</b>	<b>52.419.477,11</b>	<b>20.941.332,76</b>	<b>0,00</b>	<b>322.510.720,21</b>
Albacete	39.644.417,49	9.240.349,53	4.462.117,83	0,00	53.346.884,85
Ciudad Real	86.886.052,56	18.216.664,49	8.177.268,93	0,00	113.279.985,98
Cuenca	20.070.393,07	7.635.807,49	3.572.490,10	0,00	31.278.690,66
Guadalajara	39.885.226,01	4.827.445,98	474.222,13	0,00	45.186.894,12
Toledo	62.663.821,21	12.499.209,62	4.255.233,77	0,00	79.418.264,60
<b>CASTILLA- LEON</b>	<b>312.081.173,63</b>	<b>64.628.060,74</b>	<b>14.422.795,59</b>	<b>0,00</b>	<b>391.132.029,96</b>
Ávila	15.799.933,64	4.495.254,48	2.220.957,44	0,00	22.516.145,56
Burgos	39.884.097,65	5.992.138,14	1.260.237,57	0,00	47.136.473,36
León	65.501.196,38	19.770.943,81	3.077.580,12	0,00	88.349.720,31
Palencia	26.951.215,41	5.071.229,87	977.304,82	0,00	32.999.750,10
Salamanca	30.348.401,35	6.801.306,14	1.832.457,51	0,00	38.982.165,00
Segovia	13.990.138,22	3.397.667,38	650.933,42	0,00	18.038.739,02
Soria	8.667.168,81	1.839.603,58	408.150,13	0,00	10.914.922,52
Valladolid	90.246.598,02	10.521.991,12	2.164.927,45	0,00	102.933.516,59
Zamora	20.692.424,15	6.737.926,22	1.830.247,13	0,00	29.260.597,50
<b>CATALUÑA</b>	<b>1.662.344.472,34</b>	<b>162.989.406,54</b>	<b>9.893.976,80</b>	<b>4.952.989,01</b>	<b>1.840.180.844,69</b>
Barcelona	1.370.365.554,61	116.839.407,36	3.519.299,66	3.488.836,34	1.494.213.097,97
Girona	92.741.619,60	13.667.222,42	952.136,12	0,00	107.360.978,14
Lleida	75.391.112,05	15.987.978,89	2.390.114,26	0,00	93.769.205,20
Tarragona	123.846.186,08	16.494.797,87	3.032.426,76	1.464.152,67	144.837.563,38
<b>EXTREMADURA</b>	<b>117.437.475,20</b>	<b>26.910.534,78</b>	<b>35.274.696,00</b>	<b>0,00</b>	<b>179.622.705,98</b>
Badajoz	73.472.337,78	16.705.689,79	21.345.418,93	0,00	111.523.446,50
Cáceres	43.965.137,42	10.204.844,99	13.929.277,07	0,00	68.099.259,48
<b>GALICIA</b>	<b>414.837.354,07</b>	<b>111.580.372,76</b>	<b>20.185.817,05</b>	<b>45.467.824,01</b>	<b>592.071.367,89</b>
A Coruña	171.422.270,67	42.250.710,79	6.479.813,01	14.973.330,22	235.126.124,69
Lugo	47.016.285,01	21.257.026,34	6.082.802,49	2.380.234,43	76.736.348,27
Ourense	54.928.356,22	19.664.422,47	3.079.201,35	0,00	77.671.980,04
Pontevedra	141.470.442,17	28.408.213,16	4.544.000,20	28.114.259,36	202.536.914,89
<b>LA RIOJA</b>	<b>48.648.154,82</b>	<b>7.150.690,28</b>	<b>1.314.709,09</b>	<b>0,00</b>	<b>57.113.554,19</b>
La Rioja	48.648.154,82	7.150.690,28	1.314.709,09	0,00	57.113.554,19
<b>MADRID</b>	<b>789.058.942,27</b>	<b>63.386.264,90</b>	<b>2.011.644,20</b>	<b>1.853.406,10</b>	<b>856.310.257,47</b>
Madrid	789.058.942,27	63.386.264,90	2.011.644,20	1.853.406,10	856.310.257,47
<b>MURCIA</b>	<b>201.795.496,65</b>	<b>35.134.613,84</b>	<b>29.201.287,69</b>	<b>1.690.321,54</b>	<b>267.821.719,72</b>
Murcia	201.795.496,65	35.134.613,84	29.201.287,69	1.690.321,54	267.821.719,72
<b>NAVARRA</b>	<b>119.487.158,21</b>	<b>15.036.152,89</b>	<b>1.982.010,69</b>	<b>0,00</b>	<b>136.505.321,79</b>
Navarra	119.487.158,21	15.036.152,89	1.982.010,69	0,00	136.505.321,79
<b>C.VALENCIANA</b>	<b>762.233.152,42</b>	<b>105.616.568,01</b>	<b>40.695.276,80</b>	<b>3.987.187,22</b>	<b>912.532.184,45</b>
Alicante	171.966.963,09	24.747.668,27	10.500.730,40	1.311.516,82	208.526.878,58
Castellón	85.469.284,37	13.542.854,60	5.153.820,35	1.272.268,42	105.438.227,74
Valencia	504.796.904,96	67.326.045,14	25.040.726,05	1.403.401,98	598.567.078,13
<b>PAIS VASCO</b>	<b>507.638.950,03</b>	<b>62.083.599,39</b>	<b>2.123.364,00</b>	<b>9.026.279,34</b>	<b>580.872.192,76</b>
Araba/Álava	62.137.032,51	6.227.488,78	406.903,39	0,00	68.771.424,68
Gipuzkoa	169.769.318,64	25.738.652,05	764.297,66	2.861.231,15	199.133.499,50
Bizkaia	275.732.598,88	30.117.458,56	952.162,95	6.165.048,19	312.967.268,58
<b>CEUTA</b>	<b>7.435.599,35</b>	<b>831.148,29</b>	<b>0,00</b>	<b>301.735,18</b>	<b>8.568.482,82</b>
<b>MELILLA</b>	<b>9.842.673,59</b>	<b>1.476.601,24</b>	<b>47.492,20</b>	<b>170.479,34</b>	<b>11.537.246,37</b>
<b>S. CENTRALES</b>	<b>0,00</b>	<b>0,00</b>	<b>0,00</b>	<b>0,00</b>	<b>0,00</b>
<b>TOTALES</b>	<b>7.728.595.327,11</b>	<b>1.036.742.756,51</b>	<b>516.587.358,73</b>	<b>103.342.359,52</b>	<b>9.385.267.801,87</b>

Cuadro II .39.1.2

## IMPORTE PENSION DE INCAPACIDAD PERMANENTE POR REGIMENES (Euros)

AÑO 2009				
COMUNIDADES AUTONOMAS	R. CARBON	R. HOGAR	R. A.T. Y E.P.	TOTAL
<b>ANDALUCIA</b>	<b>1.396.357,64</b>	<b>19.807.102,86</b>	<b>251.680.393,40</b>	<b>2.256.701.920,30</b>
Almería	30.050,87	554.321,96	11.156.480,00	88.823.749,15
Cádiz	51.351,34	1.768.065,77	61.309.948,14	392.475.887,06
Córdoba	764.183,90	1.138.659,60	14.279.977,18	151.921.922,07
Granada	65.047,60	2.638.002,10	30.964.633,06	265.919.564,05
Huelva	17.212,83	2.099.270,06	17.576.844,89	132.269.452,87
Jaén	67.867,62	842.946,38	17.905.502,35	174.205.020,59
Málaga	255.100,61	3.584.600,29	37.407.285,59	443.935.117,18
Sevilla	145.542,87	7.181.236,70	61.079.722,19	607.151.207,33
<b>ARAGON</b>	<b>2.203.027,58</b>	<b>1.345.611,73</b>	<b>35.489.494,68</b>	<b>297.589.248,80</b>
Huesca	0,00	290.511,62	5.321.475,42	47.395.608,90
Teruel	1.807.362,96	75.653,91	5.353.902,74	27.987.815,71
Zaragoza	395.664,62	979.446,20	24.814.116,52	222.205.824,19
<b>ASTURIAS</b>	<b>40.383.254,51</b>	<b>3.113.768,44</b>	<b>90.363.933,81</b>	<b>502.113.008,96</b>
Asturias	40.383.254,51	3.113.768,44	90.363.933,81	502.113.008,96
<b>ILLES BALEARS</b>	<b>89.615,64</b>	<b>2.102.476,51</b>	<b>19.112.204,94</b>	<b>201.363.844,07</b>
Baleares	89.615,64	2.102.476,51	19.112.204,94	201.363.844,07
<b>CANARIAS</b>	<b>138.484,59</b>	<b>1.488.331,07</b>	<b>34.169.451,98</b>	<b>322.695.654,80</b>
Las Palmas	71.776,49	879.578,52	20.897.674,58	197.165.967,79
Tenerife	66.708,10	608.752,55	13.271.777,40	125.529.687,01
<b>CANTABRIA</b>	<b>66.924,33</b>	<b>969.417,57</b>	<b>21.971.946,75</b>	<b>173.917.294,67</b>
Cantabria	66.924,33	969.417,57	21.971.946,75	173.917.294,67
<b>CASTILLA -MANCHA</b>	<b>341.588,26</b>	<b>2.767.789,45</b>	<b>54.813.462,06</b>	<b>380.433.559,98</b>
Albacete	0,00	404.936,86	8.948.751,18	62.700.572,89
Ciudad Real	231.940,40	1.065.741,18	19.401.185,87	133.978.853,43
Cuenca	16.136,26	274.112,36	5.249.723,17	36.818.662,45
Guadalajara	0,00	271.551,32	6.922.738,47	52.381.183,91
Toledo	93.511,60	751.447,73	14.291.063,37	94.554.287,30
<b>CASTILLA- LEON</b>	<b>24.503.725,69</b>	<b>3.591.882,50</b>	<b>87.969.832,00</b>	<b>507.197.470,15</b>
Avila	10.238,40	217.709,10	2.785.868,81	25.529.961,87
Burgos	60.376,79	406.720,62	9.689.702,47	57.293.273,24
León	20.391.887,73	1.110.357,58	39.201.555,79	149.053.521,41
Palencia	3.659.304,05	202.535,91	6.193.540,88	43.055.130,94
Salamanca	85.041,42	407.081,04	6.032.089,09	45.506.376,55
Segovia	0,00	270.232,50	3.189.672,85	21.498.644,37
Soria	17.567,84	56.657,35	1.584.011,61	12.573.159,32
Valladolid	110.870,46	616.025,29	14.021.138,77	117.681.551,11
Zamora	168.439,00	304.563,11	5.272.251,73	35.005.851,34
<b>CATALUÑA</b>	<b>2.042.253,98</b>	<b>18.419.392,70</b>	<b>183.993.913,86</b>	<b>2.044.636.405,23</b>
Barcelona	1.841.873,93	15.189.519,82	140.238.618,56	1.651.483.110,28
Girona	36.041,62	1.177.925,45	13.864.127,42	122.439.072,63
Lleida	94.945,59	1.066.796,07	10.312.255,98	105.243.202,84
Tarragona	69.392,84	985.151,36	19.578.911,90	165.471.019,48
<b>EXTREMADURA</b>	<b>313.652,12</b>	<b>1.690.730,88</b>	<b>26.012.180,95</b>	<b>207.639.269,93</b>
Badajoz	199.785,88	1.018.895,95	14.860.454,54	127.602.582,87
Cáceres	113.866,24	671.834,93	11.151.726,41	80.036.687,06
<b>GALICIA</b>	<b>1.352.247,46</b>	<b>8.602.103,24</b>	<b>85.063.787,34</b>	<b>687.089.505,93</b>
A Coruña	365.580,62	3.021.177,39	31.694.998,27	270.207.880,97
Lugo	312.338,88	1.267.714,24	10.987.368,34	89.303.769,73
Ourense	489.901,92	1.812.211,07	10.811.438,92	90.785.531,95
Pontevedra	184.426,04	2.501.000,54	31.569.981,81	236.792.323,28
<b>LA RIOJA</b>	<b>101.467,87</b>	<b>289.984,88</b>	<b>8.371.045,66</b>	<b>65.876.052,60</b>
La Rioja	101.467,87	289.984,88	8.371.045,66	65.876.052,60
<b>MADRID</b>	<b>508.286,40</b>	<b>9.856.715,98</b>	<b>94.631.869,56</b>	<b>961.307.129,41</b>
Madrid	508.286,40	9.856.715,98	94.631.869,56	961.307.129,41
<b>MURCIA</b>	<b>71.461,28</b>	<b>3.211.046,62</b>	<b>39.178.552,53</b>	<b>310.282.780,15</b>
Murcia	71.461,28	3.211.046,62	39.178.552,53	310.282.780,15
<b>NAVARRA</b>	<b>30.031,33</b>	<b>850.291,66</b>	<b>19.880.108,28</b>	<b>157.265.753,06</b>
Navarra	30.031,33	850.291,66	19.880.108,28	157.265.753,06
<b>C. VALENCIANA</b>	<b>787.707,79</b>	<b>8.282.880,70</b>	<b>93.196.041,07</b>	<b>1.014.798.814,01</b>
Alicante	516.506,45	1.062.509,75	29.841.329,21	239.947.223,99
Castellón	28.982,73	833.631,89	10.955.247,70	117.256.090,06
Valencia	242.218,61	6.386.739,06	52.399.464,16	657.595.499,96
<b>PAIS VASCO</b>	<b>106.255,41</b>	<b>3.466.679,19</b>	<b>82.082.307,24</b>	<b>666.527.434,60</b>
Araba/Álava	0,00	297.771,83	13.986.725,67	83.055.922,18
Gipuzkoa	43.541,59	1.141.089,20	33.280.707,97	233.598.838,26
Bizkaia	62.713,82	2.027.818,16	34.814.873,60	349.872.674,16
<b>CEUTA</b>	<b>0,00</b>	<b>122.421,10</b>	<b>2.372.597,25</b>	<b>11.063.501,17</b>
<b>MELILLA</b>	<b>0,00</b>	<b>315.514,88</b>	<b>2.203.469,21</b>	<b>14.056.230,46</b>
<b>S. CENTRALES</b>	<b>0,00</b>	<b>0,00</b>	<b>0,00</b>	<b>0,00</b>
<b>TOTALES</b>	<b>74.436.341,88</b>	<b>90.294.141,96</b>	<b>1.232.556.592,57</b>	<b>10.782.554.878,28</b>

## IMPORTE PENSION DE JUBILACION POR REGIMENES (Euros)

AÑO 2009

COMUNIDADES AUTONOMAS	R. GENERAL	R. AUTONOMOS	R. AGRARIO	R. MAR	SUMA PARCIAL
<b>ANDALUCIA</b>	<b>5.084.802.521,39</b>	<b>883.446.599,45</b>	<b>1.404.493.628,70</b>	<b>150.779.804,20</b>	<b>7.523.522.553,74</b>
Almería	262.797.921	106.024.807	89.946.404	13.548.134	472.317.266,63
Cádiz	759.699.576	99.237.508	109.608.961	66.125.587	1.034.671.631,84
Córdoba	525.211.043	107.807.995	263.027.003	0	896.046.041,06
Granada	520.756.757	129.471.535	255.131.453	0	905.359.745,59
Huelva	328.726.642	49.823.906	83.714.533	39.638.665	501.903.746,97
Jaén	417.883.242	86.908.890	174.009.930	0	678.802.062,35
Málaga	897.040.701	135.853.039	173.556.147	23.222.172	1.229.672.059,20
Sevilla	1.372.686.638	168.318.918	255.499.198	8.245.246	1.804.750.000,10
<b>ARAGON</b>	<b>1.544.870.489,17</b>	<b>334.230.265,22</b>	<b>105.592.949,82</b>	<b>0,00</b>	<b>1.984.693.704,21</b>
Huesca	217.092.261	71.089.314	24.627.509	0	312.809.084,51
Teruel	111.116.777	69.223.115	26.396.480	0	206.736.370,96
Zaragoza	1.216.661.451	193.917.837	54.568.961	0	1.465.148.248,74
<b>ASTURIAS</b>	<b>1.310.462.975,55</b>	<b>315.980.557,63</b>	<b>80.464.160,13</b>	<b>34.933.048,51</b>	<b>1.741.840.741,82</b>
Asturias	1.310.462.976	315.980.558	80.464.160	34.933.049	1.741.840.741,82
<b>ILLES BALEARS</b>	<b>746.467.100,89</b>	<b>186.848.818,95</b>	<b>46.186.732,61</b>	<b>23.389.135,33</b>	<b>1.002.891.787,78</b>
Baleares	746.467.101	186.848.819	46.186.733	23.389.135	1.002.891.787,78
<b>CANARIAS</b>	<b>1.105.107.489,45</b>	<b>185.554.640,26</b>	<b>101.624.999,91</b>	<b>92.760.775,93</b>	<b>1.485.047.905,55</b>
Las Palmas	587.661.558	85.894.091	44.700.302	51.709.593	769.965.543,37
Tenerife	517.445.932	99.660.549	56.924.698	41.051.183	715.082.362,18
<b>CANTABRIA</b>	<b>707.382.254,24</b>	<b>146.423.173,88</b>	<b>37.829.912,49</b>	<b>29.839.183,62</b>	<b>921.474.524,23</b>
Cantabria	707.382.254	146.423.174	37.829.912	29.839.184	921.474.524,23
<b>CASTILLA-MANCHA</b>	<b>1.345.831.592,50</b>	<b>376.665.818,09</b>	<b>322.799.493,57</b>	<b>0,00</b>	<b>2.045.296.904,16</b>
Albacete	256.283.567	71.484.299	67.722.455	0	395.490.320,54
Ciudad Real	355.986.234	84.131.240	88.231.343	0	528.348.816,76
Cuenca	134.840.435	68.925.676	49.863.141	0	253.629.252,01
Guadalajara	188.814.716	38.686.273	14.997.516	0	242.498.505,94
Toledo	409.906.640	113.438.330	101.985.039	0	625.330.008,91
<b>CASTILLA- LEON</b>	<b>2.586.014.260,62</b>	<b>883.023.489,97</b>	<b>319.773.810,14</b>	<b>0,00</b>	<b>3.788.811.560,73</b>
Avila	136.101.397	59.918.117	32.257.451	0	228.276.964,47
Burgos	464.850.089	123.730.811	42.754.470	0	631.335.370,50
León	445.921.830	228.604.429	75.857.294	0	750.383.552,99
Palencia	170.884.021	58.008.541	17.082.268	0	245.974.830,37
Salamanca	337.266.706	109.684.953	43.334.330	0	490.285.989,33
Segovia	134.878.637	57.113.940	18.699.576	0	210.692.152,94
Soria	97.145.131	40.379.914	15.872.252	0	153.397.296,75
Valladolid	636.972.282	106.167.438	32.019.733	0	775.159.453,07
Zamora	161.994.168	99.415.347	41.896.435	0	303.305.950,31
<b>CATALUÑA</b>	<b>9.417.537.934,61</b>	<b>1.365.786.061,77</b>	<b>213.645.459,61</b>	<b>75.169.840,29</b>	<b>11.072.139.296,28</b>
Barcelona	7.676.227.029	872.139.413	57.659.708	53.337.938	8.659.364.087,29
Girona	706.674.271	167.738.935	32.907.704	0	907.320.910,30
Lleida	324.935.467	159.552.068	47.736.993	0	532.224.528,44
Tarragona	709.701.168	166.355.646	75.341.054	21.831.902	973.229.770,25
<b>EXTREMADURA</b>	<b>659.176.300,48</b>	<b>200.061.092,88</b>	<b>233.126.424,84</b>	<b>0,00</b>	<b>1.092.363.818,20</b>
Badajoz	375.550.400	107.998.319	131.929.009	0	615.477.728,30
Cáceres	283.625.900	92.062.774	101.197.416	0	476.886.089,90
<b>GALICIA</b>	<b>2.312.831.408,21</b>	<b>1.080.038.691,01</b>	<b>388.021.009,52</b>	<b>379.852.954,81</b>	<b>4.160.744.063,55</b>
A Coruña	969.866.777	368.943.974	115.111.920	131.341.106	1.585.263.776,72
Lugo	262.724.338	261.197.424	113.946.263	19.516.865	657.384.889,67
Ourense	302.220.072	191.729.102	73.214.440	0	567.163.613,91
Pontevedra	778.020.222	258.168.190	85.748.387	228.994.984	1.350.931.783,25
<b>LA RIOJA</b>	<b>325.144.391,25</b>	<b>80.669.859,83</b>	<b>21.126.093,83</b>	<b>0,00</b>	<b>426.940.344,91</b>
La Rioja	325.144.391	80.669.860	21.126.094	0	426.940.344,91
<b>MADRID</b>	<b>7.494.395.102,70</b>	<b>630.302.434,91</b>	<b>40.269.577,19</b>	<b>25.654.468,56</b>	<b>8.190.621.583,36</b>
Madrid	7.494.395.103	630.302.435	40.269.577	25.654.469	8.190.621.583,36
<b>MURCIA</b>	<b>802.105.050,55</b>	<b>193.436.573,30</b>	<b>193.980.710,50</b>	<b>14.693.952,73</b>	<b>1.204.216.287,08</b>
Murcia	802.105.051	193.436.573	193.980.711	14.693.953	1.204.216.287,08
<b>NAVARRA</b>	<b>781.891.139,04</b>	<b>136.240.181,26</b>	<b>37.288.032,04</b>	<b>0,00</b>	<b>955.419.352,34</b>
Navarra	781.891.139	136.240.181	37.288.032	0	955.419.352,34
<b>C.VALENCIANA</b>	<b>4.143.731.852,86</b>	<b>680.191.858,35</b>	<b>435.543.742,67</b>	<b>65.895.019,66</b>	<b>5.325.362.473,54</b>
Alicante	1.283.995.805	223.645.843	149.125.501	27.612.988	1.684.380.137,22
Castellón	510.037.260	122.656.323	72.016.653	13.216.419	717.926.655,28
Valencia	2.349.698.788	333.889.692	214.401.588	25.065.612	2.923.055.681,04
<b>PAIS VASCO</b>	<b>3.742.963.399,63</b>	<b>444.907.963,74</b>	<b>36.166.408,99</b>	<b>133.875.216,02</b>	<b>4.357.912.988,38</b>
Araba/Álava	512.733.323	61.220.534	11.361.018	0	585.314.875,58
Gipuzkoa	1.214.971.699	185.914.677	10.266.681	36.109.853	1.447.262.909,01
Bizkaia	2.015.258.378	197.772.752	14.538.710	97.765.363	2.325.335.203,79
<b>CEUTA</b>	<b>41.072.626</b>	<b>5.680.260</b>	<b>121.816</b>	<b>2.444.580</b>	<b>49.319.281,39</b>
<b>MELILLA</b>	<b>27.810.627</b>	<b>7.059.704</b>	<b>82.651</b>	<b>1.807.849</b>	<b>36.760.830,91</b>
<b>S. CENTRALES</b>	<b>0,00</b>	<b>0,00</b>	<b>0,00</b>	<b>0,00</b>	<b>0,00</b>
<b>TOTALES</b>	<b>44.179.598.515,93</b>	<b>8.136.548.044,28</b>	<b>4.018.137.612,78</b>	<b>1.031.095.829,17</b>	<b>57.365.380.002,16</b>

Cuadro II .39.2.2

## IMPORTE PENSION DE JUBILACION POR REGIMENES (Euros)

AÑO 2009				
COMUNIDADES AUTONOMAS	R. CARBON	R. HOGAR	R. A.T. Y E.P.	TOTAL
<b>ANDALUCIA</b>	<b>27.074.682,32</b>	<b>202.282.409,44</b>	<b>138.281.896,13</b>	<b>7.891.161.541,63</b>
Almería	1.010.814,33	11.800.246,53	4.817.388,87	489.945.716,36
Cádiz	326.059,75	19.376.366,82	40.998.689,17	1.095.372.747,58
Córdoba	17.233.299,57	25.400.708,38	8.047.422,91	946.727.471,92
Granada	1.115.933,56	26.972.298,79	14.800.599,36	948.248.577,30
Huelva	274.890,23	8.755.870,92	9.072.567,46	520.007.075,58
Jaén	832.244,89	15.804.497,05	11.651.921,85	707.090.726,14
Málaga	1.490.716,87	32.104.341,05	15.777.081,02	1.279.044.198,14
Sevilla	4.790.723,12	62.068.079,90	33.116.225,49	1.904.725.028,61
<b>ARAGON</b>	<b>63.444.872,08</b>	<b>27.969.340,86</b>	<b>17.774.067,47</b>	<b>2.093.881.984,62</b>
Huesca	2.484.148,04	4.808.080,94	2.563.591,63	322.664.905,12
Teruel	52.274.594,32	2.234.762,12	1.949.117,53	263.194.844,93
Zaragoza	8.686.129,72	20.926.497,80	13.261.358,31	1.508.022.234,57
<b>ASTURIAS</b>	<b>555.496.730,04</b>	<b>30.825.848,24</b>	<b>95.417.277,18</b>	<b>2.423.580.597,28</b>
Asturias	555.496.730,04	30.825.848,24	95.417.277,18	2.423.580.597,28
<b>ILLES BALEARS</b>	<b>2.564.047,21</b>	<b>26.913.181,27</b>	<b>8.966.431,77</b>	<b>1.041.335.448,03</b>
Baleares	2.564.047,21	26.913.181,27	8.966.431,77	1.041.335.448,03
<b>CANARIAS</b>	<b>409.606,13</b>	<b>23.160.896,84</b>	<b>15.214.581,52</b>	<b>1.523.832.990,04</b>
Las Palmas	256.457,45	10.151.611,38	8.635.759,12	789.009.371,32
Tenerife	153.148,68	13.009.285,46	6.578.822,40	734.823.618,72
<b>CANTABRIA</b>	<b>1.191.382,33</b>	<b>11.638.120,16</b>	<b>11.216.720,91</b>	<b>945.520.747,63</b>
Cantabria	1.191.382,33	11.638.120,16	11.216.720,91	945.520.747,63
<b>CASTILLA -MANCHA</b>	<b>13.572.962,87</b>	<b>35.878.895,05</b>	<b>27.121.899,87</b>	<b>2.121.870.661,95</b>
Albacete	321.987,70	6.116.353,60	4.210.546,98	406.139.208,82
Ciudad Real	12.078.836,36	8.860.978,53	11.105.852,04	560.394.483,69
Cuenca	97.414,58	3.839.981,07	2.637.111,81	260.203.759,47
Guadalajara	147.084,99	3.702.997,47	3.282.983,88	249.631.572,28
Toledo	927.639,24	13.358.584,38	5.885.405,16	645.501.637,69
<b>CASTILLA- LEON</b>	<b>211.794.507,32</b>	<b>59.608.015,74</b>	<b>78.577.126,51</b>	<b>4.138.791.210,30</b>
Avila	166.570,71	4.237.322,65	2.076.416,62	234.757.274,45
Burgos	800.183,35	7.393.216,08	5.481.200,78	645.009.970,71
León	185.449.688,32	13.003.530,89	44.908.985,35	993.745.757,55
Palencia	19.850.174,31	3.739.938,50	6.072.644,99	275.637.588,17
Salamanca	1.674.921,01	9.549.185,15	4.894.884,21	506.404.979,70
Segovia	204.694,11	3.540.474,06	2.090.552,26	216.527.873,37
Soria	0,00	3.002.777,16	1.347.335,62	157.747.409,53
Valladolid	2.178.446,87	9.964.450,63	7.476.085,49	794.778.436,06
Zamora	1.469.828,64	5.177.120,62	4.229.021,19	314.181.920,76
<b>CATALUÑA</b>	<b>31.462.140,14</b>	<b>198.613.506,19</b>	<b>90.220.948,37</b>	<b>11.392.435.890,98</b>
Barcelona	27.463.129,66	152.129.207,09	70.358.622,86	8.909.315.046,90
Girona	435.779,00	20.970.538,74	6.986.921,83	935.714.149,87
Lleida	2.696.869,94	10.991.574,40	4.838.654,68	550.751.627,46
Tarragona	866.361,54	14.522.185,96	8.036.749,00	996.655.066,75
<b>EXTREMADURA</b>	<b>2.130.867,84</b>	<b>24.351.326,30</b>	<b>12.108.725,90</b>	<b>1.130.954.738,24</b>
Badajoz	899.080,20	14.691.385,98	6.539.799,67	637.607.994,15
Cáceres	1.231.787,64	9.659.940,32	5.568.926,23	493.346.744,09
<b>GALICIA</b>	<b>17.527.860,91</b>	<b>94.827.348,02</b>	<b>40.967.631,03</b>	<b>4.314.066.903,51</b>
A Coruña	7.218.572,56	37.075.257,50	14.866.947,92	1.644.424.554,70
Lugo	5.086.940,35	13.607.892,90	6.157.141,58	682.236.864,50
Ourense	2.734.620,15	13.888.758,28	5.881.517,87	589.668.510,21
Pontevedra	2.487.727,85	30.255.439,34	14.062.023,66	1.397.736.974,10
<b>LA RIOJA</b>	<b>557.781,22</b>	<b>6.021.706,97</b>	<b>4.957.662,43</b>	<b>438.477.495,53</b>
La Rioja	557.781,22	6.021.706,97	4.957.662,43	438.477.495,53
<b>MADRID</b>	<b>6.759.827,07</b>	<b>166.697.582,27</b>	<b>57.171.921,96</b>	<b>8.421.250.914,66</b>
Madrid	6.759.827,07	166.697.582,27	57.171.921,96	8.421.250.914,66
<b>MURCIA</b>	<b>777.909,29</b>	<b>42.936.021,84</b>	<b>16.271.121,75</b>	<b>1.264.201.339,96</b>
Murcia	777.909,29	42.936.021,84	16.271.121,75	1.264.201.339,96
<b>NAVARRA</b>	<b>205.437,69</b>	<b>10.942.887,16</b>	<b>10.918.770,44</b>	<b>977.486.447,63</b>
Navarra	205.437,69	10.942.887,16	10.918.770,44	977.486.447,63
<b>C. VALENCIANA</b>	<b>10.515.660,47</b>	<b>106.004.140,77</b>	<b>42.227.619,92</b>	<b>5.484.109.894,70</b>
Alicante	5.951.048,17	25.136.000,90	15.429.439,05	1.730.896.625,34
Castellón	1.904.957,19	10.797.823,60	5.684.881,39	736.314.317,46
Valencia	2.659.655,11	70.070.316,27	21.113.299,48	3.016.898.951,90
<b>PAIS VASCO</b>	<b>2.059.885,03</b>	<b>41.573.920,27</b>	<b>49.627.048,53</b>	<b>4.451.173.842,21</b>
Araba/Álava	194.659,93	3.899.081,47	6.427.914,47	595.836.531,45
Gipuzkoa	252.871,94	15.387.305,16	19.949.360,51	1.482.852.446,62
Bizkaia	1.612.353,16	22.287.533,64	23.249.773,55	2.372.484.864,14
<b>CEUTA</b>	<b>8.892,40</b>	<b>1.191.957,23</b>	<b>1.251.011,52</b>	<b>51.771.142,54</b>
<b>MELILLA</b>	<b>1.795,01</b>	<b>1.143.217,16</b>	<b>587.247,89</b>	<b>38.493.090,97</b>
<b>S. CENTRALES</b>	<b>0,00</b>	<b>0,00</b>	<b>0,00</b>	<b>0,00</b>
<b>TOTALES</b>	<b>947.556.847,37</b>	<b>1.112.580.321,78</b>	<b>718.879.711,10</b>	<b>60.144.396.882,41</b>

Cuadro II .39.3.1

## IMPORTE PENSION DE VIUDEDAD POR REGIMENES (Euros)

AÑO 2009					
COMUNIDADES AUTONOMAS	R. GENERAL	R. AUTONOMOS	R. AGRARIO	R. MAR	SUMA PARCIAL
<b>ANDALUCIA</b>	<b>1.693.743.416,79</b>	<b>301.024.814,04</b>	<b>553.490.707,10</b>	<b>63.931.099,69</b>	<b>2.612.190.037,62</b>
Almería	88.352.493,81	35.830.927,00	34.441.670,11	6.406.567,44	165.031.658,36
Cádiz	289.982.324,95	36.125.136,82	55.512.927,74	25.991.262,29	407.611.651,80
Córdoba	166.008.291,69	33.322.557,08	76.982.934,97	0,00	276.313.783,74
Granada	161.028.830,25	40.605.693,51	86.154.317,78	0,00	287.788.841,54
Huelva	109.919.253,74	18.296.679,09	34.069.797,94	15.466.341,74	177.752.072,51
Jaén	138.018.001,00	30.993.414,86	81.543.547,68	0,00	250.554.963,54
Málaga	291.690.461,71	45.883.865,01	73.106.263,08	11.878.179,16	422.558.768,96
Sevilla	448.743.759,64	59.966.540,67	111.679.247,80	4.188.749,06	624.578.297,17
<b>ARAGON</b>	<b>401.153.660,87</b>	<b>109.124.472,05</b>	<b>47.744.427,80</b>	<b>0,00</b>	<b>558.022.560,72</b>
Huesca	60.325.433,78	27.724.630,61	12.084.576,33	0,00	100.134.640,72
Teruel	27.857.747,27	17.492.070,69	6.915.052,06	0,00	52.264.870,02
Zaragoza	312.970.479,82	63.907.770,75	28.744.799,41	0,00	405.623.049,98
<b>ASTURIAS</b>	<b>385.381.456,66</b>	<b>74.030.368,90</b>	<b>16.073.022,34</b>	<b>14.638.405,01</b>	<b>490.123.252,91</b>
Asturias	385.381.456,66	74.030.368,90	16.073.022,34	14.638.405,01	490.123.252,91
<b>ILLES BALEARS</b>	<b>209.771.315,44</b>	<b>50.323.441,15</b>	<b>16.626.808,60</b>	<b>9.251.264,39</b>	<b>285.972.829,58</b>
Baleares	209.771.315,44	50.323.441,15	16.626.808,60	9.251.264,39	285.972.829,58
<b>CANARIAS</b>	<b>359.868.539,45</b>	<b>72.428.140,89</b>	<b>51.439.274,16</b>	<b>34.256.609,65</b>	<b>517.992.564,15</b>
Las Palmas	192.156.859,38	32.508.782,86	19.819.979,12	20.135.705,40	264.621.326,76
Tenerife	167.711.680,07	39.919.358,03	31.619.295,04	14.120.904,25	253.371.237,39
<b>CANTABRIA</b>	<b>204.159.697,31</b>	<b>37.229.100,09</b>	<b>7.878.258,24</b>	<b>10.107.583,19</b>	<b>259.374.638,83</b>
Cantabria	204.159.697,31	37.229.100,09	7.878.258,24	10.107.583,19	259.374.638,83
<b>CASTILLA-MANCHA</b>	<b>389.375.761,19</b>	<b>141.829.465,53</b>	<b>158.071.664,46</b>	<b>0,00</b>	<b>689.276.891,18</b>
Albacete	76.115.505,72	26.829.916,78	33.046.682,56	0,00	135.992.105,06
Ciudad Real	115.347.397,63	36.492.530,85	47.291.495,89	0,00	199.131.424,37
Cuenca	37.165.970,01	25.037.489,09	22.007.160,53	0,00	84.210.619,63
Guadalajara	46.640.101,70	13.118.017,38	7.201.429,75	0,00	66.959.548,83
Toledo	114.106.786,13	40.351.511,43	48.524.895,73	0,00	202.983.193,29
<b>CASTILLA- LEON</b>	<b>677.810.853,18</b>	<b>255.709.087,00</b>	<b>119.985.277,31</b>	<b>0,00</b>	<b>1.053.505.217,49</b>
Ávila	40.510.834,29	21.287.951,99	16.254.541,25	0,00	78.053.327,53
Burgos	108.500.894,61	32.313.803,92	13.562.636,33	0,00	154.377.334,86
León	119.786.312,44	49.299.067,24	15.188.773,36	0,00	184.274.153,04
Palencia	51.684.091,51	18.046.769,85	7.704.727,74	0,00	77.435.589,10
Salamanca	91.036.560,15	36.643.247,10	21.304.165,53	0,00	148.983.972,78
Segovia	38.209.874,13	20.059.642,26	8.176.031,41	0,00	66.445.547,80
Soria	23.040.519,61	11.192.004,23	5.583.370,96	0,00	39.815.894,80
Valladolid	158.481.397,84	34.390.429,77	16.391.066,39	0,00	209.262.894,00
Zamora	46.560.368,60	32.476.170,64	15.819.964,34	0,00	94.856.503,58
<b>CATALUÑA</b>	<b>2.375.667.972,00</b>	<b>365.096.191,27</b>	<b>90.367.064,14</b>	<b>24.570.655,61</b>	<b>2.855.701.883,02</b>
Barcelona	1.925.191.958,07	231.660.191,45	36.006.210,29	18.506.553,41	2.211.364.913,22
Girona	174.558.210,57	42.088.997,90	10.206.307,32	0,00	226.853.515,79
Lleida	93.805.499,88	48.628.955,45	18.478.056,77	0,00	160.912.512,10
Tarragona	182.112.303,48	42.718.046,47	25.676.489,76	6.064.102,20	256.570.941,91
<b>EXTREMADURA</b>	<b>229.462.522,87</b>	<b>81.631.812,90</b>	<b>122.236.481,80</b>	<b>0,00</b>	<b>433.330.817,57</b>
Badajoz	137.123.323,35	47.922.512,09	78.478.928,35	0,00	263.524.763,79
Cáceres	92.339.199,52	33.709.300,81	43.757.553,45	0,00	169.806.053,78
<b>GALICIA</b>	<b>667.699.484,12</b>	<b>244.858.689,90</b>	<b>81.536.741,29</b>	<b>112.887.921,00</b>	<b>1.106.982.836,31</b>
A Coruña	290.171.012,48	90.139.220,32	26.376.267,08	41.430.376,96	448.116.876,84
Lugo	75.878.328,11	53.737.045,70	20.734.191,82	5.206.481,34	155.556.046,97
Ourense	82.533.114,05	42.614.019,57	15.633.265,43	0,00	140.780.399,05
Pontevedra	219.117.029,48	58.368.404,31	18.793.016,96	66.251.062,70	362.529.513,45
<b>LA RIOJA</b>	<b>76.115.397,61</b>	<b>26.503.027,40</b>	<b>9.795.379,90</b>	<b>0,00</b>	<b>112.413.804,91</b>
La Rioja	76.115.397,61	26.503.027,40	9.795.379,90	0,00	112.413.804,91
<b>MADRID</b>	<b>1.898.264.601,26</b>	<b>192.274.322,27</b>	<b>32.735.318,01</b>	<b>8.384.842,81</b>	<b>2.131.659.084,35</b>
Madrid	1.898.264.601,26	192.274.322,27	32.735.318,01	8.384.842,81	2.131.659.084,35
<b>MURCIA</b>	<b>241.829.336,31</b>	<b>62.039.567,21</b>	<b>80.929.600,86</b>	<b>6.537.933,48</b>	<b>391.336.437,86</b>
Murcia	241.829.336,31	62.039.567,21	80.929.600,86	6.537.933,48	391.336.437,86
<b>NAVARRA</b>	<b>166.278.131,30</b>	<b>39.917.333,10</b>	<b>20.147.177,03</b>	<b>0,00</b>	<b>226.342.641,43</b>
Navarra	166.278.131,30	39.917.333,10	20.147.177,03	0,00	226.342.641,43
<b>C.VALENCIANA</b>	<b>1.192.724.179,66</b>	<b>218.098.472,26</b>	<b>205.151.179,17</b>	<b>25.616.103,14</b>	<b>1.641.589.934,23</b>
Alicante	373.361.848,68	71.936.843,84	56.424.682,11	11.273.507,05	512.996.881,68
Castellón	129.126.693,91	31.570.168,47	24.494.521,40	4.450.139,92	189.641.523,70
Valencia	690.235.637,07	114.591.459,95	124.231.975,66	9.892.456,17	938.951.528,85
<b>PAIS VASCO</b>	<b>968.048.853,00</b>	<b>117.587.473,24</b>	<b>11.574.690,65</b>	<b>40.437.733,42</b>	<b>1.137.648.750,31</b>
Álava	108.425.718,07	15.801.648,09	3.388.128,97	0,00	127.615.495,13
Gipuzkoa	296.773.730,61	44.862.843,52	3.309.819,22	14.017.767,36	358.964.160,71
Bizkaia	562.849.404,32	56.922.981,63	4.876.742,46	26.419.966,06	651.069.094,47
<b>CEUTA</b>	<b>16.053.745,71</b>	<b>2.433.830,03</b>	<b>119.797,23</b>	<b>1.706.492,72</b>	<b>20.313.865,69</b>
<b>MELILLA</b>	<b>12.431.206,16</b>	<b>3.719.182,96</b>	<b>137.130,77</b>	<b>980.511,66</b>	<b>17.268.031,55</b>
<b>S. CENTRALES</b>	<b>0,00</b>	<b>0,00</b>	<b>0,00</b>	<b>0,00</b>	<b>0,00</b>
<b>TOTALES</b>	<b>12.165.840.130,89</b>	<b>2.395.858.792,19</b>	<b>1.626.040.000,86</b>	<b>353.307.155,77</b>	<b>16.541.046.079,71</b>

Cuadro II .39.3.2

## IMPORTE PENSION DE VIUDEDAD POR REGIMENES (Euros)

AÑO 2009

COMUNIDADES AUTONOMAS	R. CARBON	R. HOGAR	R. A.T. Y E.P.	TOTAL
<b>ANDALUCIA</b>	<b>9.287.606,72</b>	<b>8.377.722,81</b>	<b>95.833.572,04</b>	<b>2.725.688.939,19</b>
Almería	286.401,11	614.033,98	6.715.784,58	172.647.878,03
Cádiz	147.777,38	741.808,84	14.231.204,94	422.732.442,96
Córdoba	4.980.309,33	1.005.334,65	9.082.365,55	291.381.793,27
Granada	335.018,82	1.358.330,79	9.788.793,21	299.270.984,36
Huelva	115.120,68	259.146,75	9.161.155,03	187.287.494,97
Jaén	209.982,84	638.414,87	11.596.997,23	263.000.358,48
Málaga	445.360,55	1.353.505,18	12.080.733,38	436.438.368,07
Sevilla	2.767.636,01	2.407.147,75	23.176.538,12	652.929.619,05
<b>ARAGON</b>	<b>13.178.354,51</b>	<b>627.617,32</b>	<b>22.194.297,70</b>	<b>594.022.830,25</b>
Huesca	952.639,53	121.318,38	3.882.567,44	105.091.166,07
Teruel	9.633.445,93	29.501,73	2.371.675,64	64.299.493,32
Zaragoza	2.592.269,05	476.797,21	15.940.054,62	424.632.170,86
<b>ASTURIAS</b>	<b>127.829.626,51</b>	<b>849.863,50</b>	<b>94.646.762,82</b>	<b>713.449.505,74</b>
Asturias	127.829.626,51	849.863,50	94.646.762,82	713.449.505,74
<b>ILLES BALEARS</b>	<b>1.364.456,07</b>	<b>1.593.933,85</b>	<b>6.851.394,94</b>	<b>295.782.614,44</b>
Baleares	1.364.456,07	1.593.933,85	6.851.394,94	295.782.614,44
<b>CANARIAS</b>	<b>60.992,78</b>	<b>811.916,10</b>	<b>16.257.134,81</b>	<b>535.122.607,84</b>
Las Palmas	32.021,29	413.603,93	9.576.661,47	274.643.613,45
Tenerife	28.971,49	398.312,17	6.680.473,34	260.478.994,39
<b>CANTABRIA</b>	<b>502.720,85</b>	<b>316.313,49</b>	<b>11.220.761,08</b>	<b>271.414.434,25</b>
Cantabria	502.720,85	316.313,49	11.220.761,08	271.414.434,25
<b>CASTILLA -MANCHA</b>	<b>6.811.996,94</b>	<b>878.664,19</b>	<b>28.074.548,86</b>	<b>725.042.101,17</b>
Albacete	42.474,02	175.550,16	4.442.511,36	140.652.640,60
Ciudad Real	6.509.723,10	165.888,58	10.418.253,19	216.225.289,24
Cuenca	33.028,87	57.287,71	2.847.529,73	87.148.465,94
Guadalajara	41.836,14	67.036,20	2.605.060,55	69.673.481,72
Toledo	184.934,81	412.901,54	7.761.194,03	211.342.223,67
<b>CASTILLA- LEON</b>	<b>52.296.146,96</b>	<b>1.238.887,13</b>	<b>75.799.458,16</b>	<b>1.182.839.709,74</b>
Avila	77.843,42	122.643,71	2.235.038,10	80.488.852,76
Burgos	387.022,35	129.220,09	6.581.868,64	161.475.445,94
León	45.737.063,50	428.987,55	37.007.537,34	267.447.741,43
Palencia	4.331.195,31	69.788,04	8.761.317,23	90.597.889,68
Salamanca	435.688,90	171.289,72	5.571.899,41	155.162.850,81
Segovia	25.057,72	55.169,26	2.213.603,05	68.739.377,83
Soria	10.110,65	35.494,77	1.357.966,28	41.219.466,50
Valladolid	837.914,98	133.367,34	8.286.461,03	218.520.637,35
Zamora	454.250,13	92.926,65	3.783.767,08	99.187.447,44
<b>CATALUÑA</b>	<b>13.330.022,41</b>	<b>8.307.929,76</b>	<b>93.190.980,13</b>	<b>2.970.530.815,32</b>
Barcelona	11.264.257,06	6.310.575,80	68.719.592,18	2.297.659.338,26
Girona	214.322,05	932.519,20	7.855.257,80	235.855.614,84
Lleida	1.022.903,06	436.560,87	6.468.696,68	168.840.672,71
Tarragona	828.540,24	628.273,89	10.147.433,47	268.175.189,51
<b>EXTREMADURA</b>	<b>638.171,24</b>	<b>543.421,62</b>	<b>13.503.689,47</b>	<b>448.016.099,90</b>
Badajoz	340.896,17	329.058,30	8.376.125,81	272.570.844,07
Cáceres	297.275,07	214.363,32	5.127.563,66	175.445.255,83
<b>GALICIA</b>	<b>5.321.447,69</b>	<b>3.144.841,20</b>	<b>59.433.461,93</b>	<b>1.174.882.587,13</b>
A Coruña	1.851.689,41	1.134.567,69	24.513.308,59	475.616.442,53
Lugo	1.514.096,89	573.394,05	7.089.817,17	164.733.355,08
Ourense	888.488,70	458.172,33	6.656.308,32	148.783.368,40
Pontevedra	1.067.172,69	978.707,13	21.174.027,85	385.749.421,12
<b>LA RIOJA</b>	<b>314.156,12</b>	<b>137.006,41</b>	<b>4.562.635,62</b>	<b>117.427.603,06</b>
La Rioja	314.156,12	137.006,41	4.562.635,62	117.427.603,06
<b>MADRID</b>	<b>3.735.472,06</b>	<b>4.603.082,10</b>	<b>74.993.039,05</b>	<b>2.214.990.677,56</b>
Madrid	3.735.472,06	4.603.082,10	74.993.039,05	2.214.990.677,56
<b>MURCIA</b>	<b>300.862,48</b>	<b>2.180.418,96</b>	<b>18.397.960,47</b>	<b>412.215.679,77</b>
Murcia	300.862,48	2.180.418,96	18.397.960,47	412.215.679,77
<b>NAVARRA</b>	<b>142.445,33</b>	<b>164.349,08</b>	<b>9.362.462,11</b>	<b>236.011.897,95</b>
Navarra	142.445,33	164.349,08	9.362.462,11	236.011.897,95
<b>C. VALENCIANA</b>	<b>3.620.618,13</b>	<b>4.698.961,99</b>	<b>50.828.779,70</b>	<b>1.700.738.294,05</b>
Alicante	1.340.085,72	1.161.361,66	14.686.352,50	530.184.681,56
Castellón	448.646,51	637.574,35	7.536.873,71	198.264.618,27
Valencia	1.831.885,90	2.900.025,98	28.605.553,49	972.288.994,22
<b>PAIS VASCO</b>	<b>1.215.687,22</b>	<b>1.000.218,99</b>	<b>48.544.867,61</b>	<b>1.188.409.524,13</b>
Araba/Álava	221.855,20	81.563,72	4.872.404,27	132.791.318,32
Gipuzkoa	190.827,80	365.524,01	16.389.741,46	375.910.253,98
Bizkaia	803.004,22	553.131,26	27.282.721,88	679.707.951,83
<b>CEUTA</b>	<b>18.873,01</b>	<b>53.560,20</b>	<b>1.049.381,66</b>	<b>21.435.680,56</b>
<b>MELILLA</b>	<b>17.230,87</b>	<b>32.064,61</b>	<b>1.112.288,02</b>	<b>18.429.615,05</b>
<b>S. CENTRALES</b>	<b>0,00</b>	<b>0,00</b>	<b>0,00</b>	<b>0,00</b>
<b>TOTALES</b>	<b>239.986.887,90</b>	<b>39.560.773,31</b>	<b>725.857.476,18</b>	<b>17.546.451.217,10</b>

Cuadro II .39.4.1

## IMPORTE PENSION DE ORFANDAD POR REGIMENES (Euros)

AÑO 2009

COMUNIDADES AUTONOMAS	R. GENERAL	R. AUTONOMOS	R. AGRARIO	R. MAR	SUMA PARCIAL
<b>ANDALUCIA</b>	<b>148.631.340,12</b>	<b>24.584.103,55</b>	<b>51.523.506,01</b>	<b>5.748.128,55</b>	<b>230.487.078,23</b>
Almería	8.011.273,58	2.983.037,53	3.391.543,29	570.439,86	14.956.294,26
Cádiz	26.698.031,65	2.816.150,69	4.802.702,65	2.460.345,97	36.777.230,96
Córdoba	14.074.534,28	2.741.458,38	7.300.351,88	0,00	24.116.344,54
Granada	13.457.822,81	3.321.304,45	8.221.659,80	0,00	25.000.787,06
Huelva	8.902.958,16	1.402.275,46	3.270.181,29	1.233.146,04	14.808.560,95
Jaén	10.882.885,26	2.525.703,01	6.778.548,12	0,00	20.187.136,39
Málaga	26.411.470,64	4.116.441,43	7.188.699,71	1.065.221,15	38.781.832,93
Sevilla	40.192.363,74	4.677.732,60	10.569.819,27	418.975,53	55.858.891,14
<b>ARAGON</b>	<b>23.781.368,69</b>	<b>6.122.063,34</b>	<b>3.173.393,33</b>	<b>0,00</b>	<b>33.076.825,36</b>
Huesca	3.699.465,15	1.312.958,33	696.918,82	0,00	5.709.342,30
Teruel	1.850.013,20	1.016.143,48	381.900,39	0,00	3.248.057,07
Zaragoza	18.231.890,34	3.792.961,53	2.094.574,12	0,00	24.119.425,99
<b>ASTURIAS</b>	<b>20.935.086,08</b>	<b>5.968.532,36</b>	<b>1.930.006,65</b>	<b>817.923,82</b>	<b>29.651.548,91</b>
Asturias	20.935.086,08	5.968.532,36	1.930.006,65	817.923,82	29.651.548,91
<b>ILLES BALEARS</b>	<b>14.348.063,59</b>	<b>3.130.181,77</b>	<b>1.475.153,51</b>	<b>303.494,71</b>	<b>19.256.893,58</b>
Baleares	14.348.063,59	3.130.181,77	1.475.153,51	303.494,71	19.256.893,58
<b>CANARIAS</b>	<b>37.904.985,60</b>	<b>7.158.136,63</b>	<b>6.460.674,35</b>	<b>3.658.976,16</b>	<b>55.182.772,74</b>
Las Palmas	22.306.847,45	3.683.935,28	2.818.255,58	2.341.812,85	31.150.851,16
Tenerife	15.598.138,15	3.474.201,35	3.642.418,77	1.317.163,31	24.031.921,58
<b>CANTABRIA</b>	<b>12.964.398,37</b>	<b>3.322.661,89</b>	<b>1.125.409,00</b>	<b>720.754,00</b>	<b>18.133.223,26</b>
Cantabria	12.964.398,37	3.322.661,89	1.125.409,00	720.754,00	18.133.223,26
<b>CASTILLA-MANCHA</b>	<b>29.028.919,57</b>	<b>10.420.948,06</b>	<b>11.284.283,32</b>	<b>0,00</b>	<b>50.734.150,95</b>
Albacete	5.749.800,39	1.897.509,61	2.309.220,23	0,00	9.956.530,23
Ciudad Real	8.859.305,16	3.066.059,44	3.383.461,03	0,00	15.308.825,63
Cuenca	2.588.148,78	1.748.227,31	1.504.856,77	0,00	5.841.232,86
Guadalajara	3.608.680,68	1.022.943,43	760.788,23	0,00	5.392.412,34
Toledo	8.222.984,56	2.686.208,27	3.325.957,06	0,00	14.235.149,89
<b>CASTILLA- LEON</b>	<b>44.046.489,18</b>	<b>19.958.253,14</b>	<b>11.314.415,15</b>	<b>0,00</b>	<b>75.319.157,47</b>
Ávila	2.928.400,90	1.506.764,25	1.300.915,89	0,00	5.736.081,04
Burgos	7.320.853,07	3.037.994,75	1.657.170,72	0,00	12.016.018,54
León	7.106.219,36	4.652.016,77	1.958.234,75	0,00	13.716.470,88
Palencia	3.298.535,42	1.357.674,90	779.588,01	0,00	5.435.798,33
Salamanca	6.352.277,87	2.507.177,96	1.651.595,30	0,00	10.511.051,13
Segovia	2.572.644,91	1.329.008,22	647.670,41	0,00	4.549.323,54
Soria	1.551.699,85	778.431,81	419.592,38	0,00	2.749.724,04
Valladolid	9.849.456,78	2.214.681,78	1.345.150,91	0,00	13.409.289,47
Zamora	3.066.401,02	2.574.502,70	1.554.496,78	0,00	7.195.400,50
<b>CATALUÑA</b>	<b>127.623.819,61</b>	<b>20.632.466,00</b>	<b>6.410.203,10</b>	<b>1.263.638,05</b>	<b>155.930.126,76</b>
Barcelona	100.629.771,60	14.079.789,90	3.546.410,41	830.909,73	119.086.881,64
Girona	9.153.592,76	2.070.991,55	681.773,79	0,00	11.906.358,10
Lleida	6.257.060,55	2.109.651,63	887.717,68	0,00	9.254.429,86
Tarragona	11.583.394,70	2.372.032,92	1.294.301,22	432.728,32	15.682.457,16
<b>EXTREMADURA</b>	<b>18.651.778,63</b>	<b>6.777.468,48</b>	<b>10.886.407,31</b>	<b>0,00</b>	<b>36.315.654,42</b>
Badajoz	11.931.585,86	3.880.212,77	6.965.863,82	0,00	22.777.662,45
Cáceres	6.720.192,77	2.897.255,71	3.920.543,49	0,00	13.537.991,97
<b>GALICIA</b>	<b>43.360.557,13</b>	<b>25.452.444,12</b>	<b>10.662.818,64</b>	<b>7.580.629,93</b>	<b>87.056.449,82</b>
A Coruña	19.448.219,33	10.124.557,05	3.956.639,19	2.799.761,78	36.329.177,35
Lugo	3.849.631,28	4.779.730,76	2.153.364,61	279.670,40	11.062.397,05
Ourense	4.162.703,95	4.415.426,71	1.902.696,75	0,00	10.480.827,41
Pontevedra	15.900.002,57	6.132.729,60	2.650.118,09	4.501.197,75	29.184.048,01
<b>LA RIOJA</b>	<b>4.664.145,49</b>	<b>1.544.250,48</b>	<b>704.660,40</b>	<b>0,00</b>	<b>6.913.056,37</b>
La Rioja	4.664.145,49	1.544.250,48	704.660,40	0,00	6.913.056,37
<b>MADRID</b>	<b>112.955.521,53</b>	<b>13.864.742,37</b>	<b>4.079.794,73</b>	<b>394.997,56</b>	<b>131.295.056,19</b>
Madrid	112.955.521,53	13.864.742,37	4.079.794,73	394.997,56	131.295.056,19
<b>MURCIA</b>	<b>21.371.319,70</b>	<b>5.161.552,53</b>	<b>7.474.671,14</b>	<b>549.604,66</b>	<b>34.557.148,03</b>
Murcia	21.371.319,70	5.161.552,53	7.474.671,14	549.604,66	34.557.148,03
<b>NAVARRA</b>	<b>11.024.538,60</b>	<b>2.953.117,57</b>	<b>1.404.374,37</b>	<b>0,00</b>	<b>15.382.030,54</b>
Navarra	11.024.538,60	2.953.117,57	1.404.374,37	0,00	15.382.030,54
<b>C.VALENCIANA</b>	<b>84.646.761,45</b>	<b>15.238.367,64</b>	<b>14.799.798,74</b>	<b>1.763.405,20</b>	<b>116.448.333,03</b>
Alicante	26.084.944,50	5.237.092,55	4.350.565,68	669.261,11	36.341.863,84
Castellón	9.159.274,58	2.198.581,15	1.912.616,47	355.339,73	13.625.811,93
Valencia	49.402.542,37	7.802.693,94	8.536.616,59	738.804,36	66.480.657,26
<b>PAIS VASCO</b>	<b>53.584.264,02</b>	<b>9.099.486,94</b>	<b>1.806.577,78</b>	<b>2.232.719,73</b>	<b>66.723.048,47</b>
Álava	6.065.575,67	1.082.634,10	353.448,18	0,00	7.501.657,95
Gipuzkoa	16.104.776,69	3.423.799,77	483.718,91	643.506,01	20.655.801,38
Bizkaia	31.413.911,66	4.593.053,07	969.410,69	1.589.213,72	38.565.589,14
<b>CEUTA</b>	<b>1.560.659,25</b>	<b>231.347,50</b>	<b>16.691,32</b>	<b>187.837,12</b>	<b>1.996.535,19</b>
<b>MELILLA</b>	<b>1.462.945,31</b>	<b>385.333,82</b>	<b>25.122,46</b>	<b>168.016,04</b>	<b>2.041.417,63</b>
<b>S. CENTRALES</b>	<b>0,00</b>	<b>0,00</b>	<b>0,00</b>	<b>0,00</b>	<b>0,00</b>
<b>TOTALES</b>	<b>812.546.961,92</b>	<b>182.005.458,19</b>	<b>146.557.961,31</b>	<b>25.390.125,53</b>	<b>1.166.500.506,95</b>

Cuadro II .39.4.2

## IMPORTE PENSION DE ORFANDAD POR REGIMENES (Euros)

AÑO 2009

COMUNIDADES AUTONOMAS	R. CARBON	R. HOGAR	R. A.T. Y E.P.	TOTAL
<b>ANDALUCIA</b>	<b>1.037.011,99</b>	<b>2.669.417,73</b>	<b>11.903.725,34</b>	<b>246.097.233,29</b>
Almería	33.711,67	185.645,30	985.173,87	16.160.825,10
Cádiz	10.066,89	284.397,20	1.867.885,27	38.939.580,32
Córdoba	507.460,16	392.334,59	1.186.634,58	26.202.773,87
Granada	34.347,10	393.305,64	1.247.653,36	26.676.093,16
Huelva	24.612,59	174.158,64	894.294,83	15.901.627,01
Jaén	45.731,20	180.329,16	1.342.011,02	21.755.207,77
Málaga	41.413,87	466.485,01	1.449.597,64	40.739.329,45
Sevilla	339.668,51	592.762,19	2.930.474,77	59.721.796,61
<b>ARAGON</b>	<b>744.652,65</b>	<b>151.852,24</b>	<b>2.254.775,06</b>	<b>36.228.105,31</b>
Huesca	44.064,11	62.815,65	377.848,14	6.194.070,20
Teruel	523.028,57	0,00	312.382,40	4.083.468,04
Zaragoza	177.559,97	89.036,59	1.564.544,52	25.950.567,07
<b>ASTURIAS</b>	<b>7.297.631,63</b>	<b>199.287,12</b>	<b>5.736.489,04</b>	<b>42.884.956,70</b>
Asturias	7.297.631,63	199.287,12	5.736.489,04	42.884.956,70
<b>ILLES BALEARS</b>	<b>141.662,85</b>	<b>189.027,73</b>	<b>789.714,45</b>	<b>20.377.298,61</b>
Baleares	141.662,85	189.027,73	789.714,45	20.377.298,61
<b>CANARIAS</b>	<b>4.148,66</b>	<b>419.409,82</b>	<b>2.110.419,19</b>	<b>57.716.750,41</b>
Las Palmas	0,00	192.315,58	1.237.201,84	32.580.368,58
Tenerife	4.148,66	227.094,24	873.217,35	25.136.381,83
<b>CANTABRIA</b>	<b>52.845,97</b>	<b>93.470,35</b>	<b>999.273,99</b>	<b>19.278.813,57</b>
Cantabria	52.845,97	93.470,35	999.273,99	19.278.813,57
<b>CASTILLA -MANCHA</b>	<b>586.727,98</b>	<b>377.840,61</b>	<b>3.379.743,27</b>	<b>55.078.462,81</b>
Albacete	0,00	80.635,20	586.760,62	10.623.926,05
Ciudad Real	582.313,28	158.534,35	1.097.899,22	17.147.572,48
Cuenca	0,00	21.565,42	429.201,61	6.291.999,89
Guadalajara	0,00	31.148,38	277.497,75	5.701.058,47
Toledo	4.414,70	85.957,26	988.384,07	15.313.905,92
<b>CASTILLA- LEON</b>	<b>3.228.470,37</b>	<b>442.372,97</b>	<b>5.689.385,65</b>	<b>84.679.386,46</b>
Avila	4.046,21	64.295,66	224.379,41	6.028.802,32
Burgos	56.170,95	64.346,66	743.686,79	12.880.222,94
León	2.819.032,29	74.937,09	2.212.834,00	18.823.274,26
Palencia	222.682,72	54.363,45	566.218,24	6.279.062,74
Salamanca	0,00	46.977,73	507.657,31	11.065.686,17
Segovia	8.992,73	6.533,04	189.390,47	4.754.239,78
Soria	3.943,91	3.971,72	127.786,19	2.885.425,86
Valladolid	92.950,41	59.198,62	714.015,01	14.275.453,51
Zamora	20.651,15	67.749,00	403.418,23	7.687.218,88
<b>CATALUÑA</b>	<b>691.672,66</b>	<b>1.145.842,09</b>	<b>9.172.809,89</b>	<b>166.940.451,40</b>
Barcelona	500.253,34	892.241,11	6.275.030,25	126.754.406,34
Girona	26.159,39	99.277,52	934.534,45	12.966.329,46
Lleida	98.427,72	68.270,75	844.376,72	10.265.505,05
Tarragona	66.832,21	86.052,71	1.118.868,47	16.954.210,55
<b>EXTREMADURA</b>	<b>36.345,09</b>	<b>283.333,28</b>	<b>1.691.670,80</b>	<b>38.327.003,59</b>
Badajoz	12.771,23	194.049,35	1.102.941,30	24.087.424,33
Cáceres	23.573,86	89.283,93	588.729,50	14.239.579,26
<b>GALICIA</b>	<b>277.686,47</b>	<b>740.380,21</b>	<b>5.800.211,02</b>	<b>93.874.727,52</b>
A Coruña	113.929,05	300.361,64	2.108.747,96	38.852.216,00
Lugo	44.993,22	102.193,82	724.338,99	11.933.923,08
Ourense	46.514,11	88.711,79	607.454,43	11.223.507,74
Pontevedra	72.250,09	249.112,96	2.359.669,64	31.865.080,70
<b>LA RIOJA</b>	<b>31.699,37</b>	<b>77.470,14</b>	<b>577.620,56</b>	<b>7.599.846,44</b>
La Rioja	31.699,37	77.470,14	577.620,56	7.599.846,44
<b>MADRID</b>	<b>252.447,30</b>	<b>1.189.574,69</b>	<b>6.997.538,60</b>	<b>139.734.616,78</b>
Madrid	252.447,30	1.189.574,69	6.997.538,60	139.734.616,78
<b>MURCIA</b>	<b>0,00</b>	<b>514.231,75</b>	<b>2.333.854,47</b>	<b>37.405.234,25</b>
Murcia	0,00	514.231,75	2.333.854,47	37.405.234,25
<b>NAVARRA</b>	<b>13.496,00</b>	<b>43.887,44</b>	<b>1.076.949,34</b>	<b>16.516.363,32</b>
Navarra	13.496,00	43.887,44	1.076.949,34	16.516.363,32
<b>C. VALENCIANA</b>	<b>290.275,71</b>	<b>1.262.406,36</b>	<b>5.615.932,83</b>	<b>123.616.947,93</b>
Alicante	69.688,83	321.744,67	1.719.748,86	38.453.046,20
Castellón	32.026,86	113.544,16	831.280,09	14.602.663,04
Valencia	188.560,02	827.117,53	3.064.903,88	70.561.238,69
<b>PAIS VASCO</b>	<b>90.773,08</b>	<b>163.020,76</b>	<b>4.263.778,04</b>	<b>71.240.620,35</b>
Araba/Álava	11.616,84	23.454,10	490.479,02	8.027.207,91
Gipuzkoa	8.638,48	62.555,08	1.446.796,38	22.173.791,32
Bizkaia	70.517,76	77.011,58	2.326.502,64	41.039.621,12
<b>CEUTA</b>	<b>1.617,47</b>	<b>18.991,45</b>	<b>119.634,98</b>	<b>2.136.779,09</b>
<b>MELILLA</b>	<b>0,00</b>	<b>29.067,25</b>	<b>101.533,47</b>	<b>2.172.018,35</b>
<b>S. CENTRALES</b>	<b>0,00</b>	<b>0,00</b>	<b>0,00</b>	<b>0,00</b>
<b>TOTALES</b>	<b>14.779.165,25</b>	<b>10.010.883,99</b>	<b>70.615.059,99</b>	<b>1.261.905.616,18</b>

Cuadro II .39.5.1

## IMPORTE PENSION DE FAVOR DE FAMILIARES POR REGIMENES (Euros)

AÑO 2009					
COMUNIDADES AUTONOMAS	R. GENERAL	R. AUTONOMOS	R. AGRARIO	R. MAR	SUMA PARCIAL
<b>ANDALUCIA</b>	<b>31.098.781,60</b>	<b>3.758.354,44</b>	<b>6.561.839,84</b>	<b>1.154.617,25</b>	<b>42.573.593,13</b>
Almería	1.001.292,24	418.398,90	250.132,86	46.203,85	1.716.027,85
Cádiz	7.140.189,04	560.346,53	580.681,40	536.213,93	8.817.430,90
Córdoba	3.220.658,42	495.814,00	1.346.314,51	0,00	5.062.786,93
Granada	3.192.756,81	493.075,42	1.043.540,76	0,00	4.729.372,99
Huelva	1.848.836,36	250.150,43	569.656,82	237.368,02	2.906.011,63
Jaén	1.730.894,06	337.104,91	990.896,04	0,00	3.058.895,01
Málaga	4.512.096,49	492.595,66	729.738,96	280.272,02	6.014.703,13
Sevilla	8.452.058,18	710.868,59	1.050.878,49	54.559,43	10.268.364,69
<b>ARAGON</b>	<b>4.737.002,49</b>	<b>974.018,61</b>	<b>678.727,20</b>	<b>0,00</b>	<b>6.389.748,30</b>
Huesca	528.484,12	126.798,43	124.854,54	0,00	780.137,09
Teruel	290.523,74	122.725,67	46.169,56	0,00	459.418,97
Zaragoza	3.917.994,63	724.494,51	507.703,10	0,00	5.150.192,24
<b>ASTURIAS</b>	<b>5.398.637,21</b>	<b>1.204.161,38</b>	<b>444.010,44</b>	<b>346.410,33</b>	<b>7.393.219,36</b>
Asturias	5.398.637,21	1.204.161,38	444.010,44	346.410,33	7.393.219,36
<b>ILLES BALEARS</b>	<b>451.917,38</b>	<b>78.646,37</b>	<b>91.712,21</b>	<b>1.435,86</b>	<b>623.711,82</b>
Baleares	451.917,38	78.646,37	91.712,21	1.435,86	623.711,82
<b>CANARIAS</b>	<b>6.151.007,17</b>	<b>1.228.825,47</b>	<b>1.730.344,53</b>	<b>890.081,60</b>	<b>10.000.258,77</b>
Las Palmas	3.739.434,80	559.234,52	662.436,50	538.393,73	5.499.499,55
Tenerife	2.411.572,37	669.590,95	1.067.908,03	351.687,87	4.500.759,22
<b>CANTABRIA</b>	<b>4.816.902,51</b>	<b>1.122.950,54</b>	<b>432.216,84</b>	<b>140.475,05</b>	<b>6.512.544,94</b>
Cantabria	4.816.902,51	1.122.950,54	432.216,84	140.475,05	6.512.544,94
<b>CASTILLA-MANCHA</b>	<b>6.308.882,99</b>	<b>2.621.722,97</b>	<b>2.640.618,14</b>	<b>0,00</b>	<b>11.571.224,10</b>
Albacete	1.506.014,31	592.666,61	632.431,73	0,00	2.731.112,65
Ciudad Real	2.080.141,29	854.335,86	849.417,83	0,00	3.783.894,98
Cuenca	704.850,07	484.537,86	375.204,58	0,00	1.564.592,51
Guadalajara	516.818,48	219.107,47	134.401,02	0,00	870.326,97
Toledo	1.501.058,84	471.075,17	649.162,98	0,00	2.621.296,99
<b>CASTILLA- LEON</b>	<b>13.044.794,81</b>	<b>4.751.762,70</b>	<b>2.511.282,49</b>	<b>0,00</b>	<b>20.307.840,00</b>
Avila	745.446,73	272.608,94	236.853,33	0,00	1.254.909,00
Burgos	1.936.771,53	355.818,26	193.260,44	0,00	2.485.850,23
León	2.443.732,11	1.250.675,83	525.420,90	0,00	4.219.828,84
Palencia	957.740,69	396.004,40	255.037,02	0,00	1.608.782,11
Salamanca	2.267.030,36	774.089,15	428.749,14	0,00	3.469.868,65
Segovia	525.706,93	257.408,17	114.825,02	0,00	897.940,12
Soria	453.132,03	150.717,77	142.021,47	0,00	745.871,27
Valladolid	2.855.852,40	563.904,39	303.063,26	0,00	3.722.820,05
Zamora	859.382,03	730.535,79	312.051,91	0,00	1.901.969,73
<b>CATALUÑA</b>	<b>7.974.354,59</b>	<b>743.587,17</b>	<b>496.178,96</b>	<b>92.716,22</b>	<b>9.306.836,94</b>
Barcelona	6.668.841,50	457.976,48	265.747,48	74.320,78	7.466.886,24
Girona	312.764,59	63.904,02	16.001,86	0,00	392.670,47
Lleida	261.628,15	100.537,01	73.553,18	0,00	435.718,34
Tarragona	731.120,35	121.169,66	140.876,44	18.395,44	1.011.561,89
<b>EXTREMADURA</b>	<b>4.791.778,77</b>	<b>1.558.331,80</b>	<b>2.169.966,95</b>	<b>0,00</b>	<b>8.520.077,52</b>
Badajoz	3.212.558,79	1.115.735,76	1.584.611,33	0,00	5.912.905,88
Cáceres	1.579.219,98	442.596,04	585.355,62	0,00	2.607.171,64
<b>GALICIA</b>	<b>10.289.473,46</b>	<b>11.692.900,25</b>	<b>5.531.966,18</b>	<b>1.973.906,07</b>	<b>29.488.245,96</b>
A Coruña	4.559.485,16	3.784.377,70	1.677.102,52	730.471,91	10.751.437,29
Lugo	1.069.822,54	1.735.295,46	817.720,25	70.485,23	3.693.323,48
Ourense	1.177.202,53	3.269.398,63	1.592.337,05	0,00	6.038.938,21
Pontevedra	3.482.963,23	2.903.828,46	1.444.806,36	1.172.948,93	9.004.546,98
<b>LA RIOJA</b>	<b>930.665,15</b>	<b>198.950,05</b>	<b>104.475,51</b>	<b>0,00</b>	<b>1.234.090,71</b>
La Rioja	930.665,15	198.950,05	104.475,51	0,00	1.234.090,71
<b>MADRID</b>	<b>18.659.365,00</b>	<b>952.147,78</b>	<b>623.149,24</b>	<b>65.855,96</b>	<b>20.300.517,98</b>
Madrid	18.659.365,00	952.147,78	623.149,24	65.855,96	20.300.517,98
<b>MURCIA</b>	<b>2.018.927,97</b>	<b>380.560,45</b>	<b>862.723,49</b>	<b>102.448,72</b>	<b>3.364.660,63</b>
Murcia	2.018.927,97	380.560,45	862.723,49	102.448,72	3.364.660,63
<b>NAVARRA</b>	<b>2.169.746,91</b>	<b>610.156,78</b>	<b>401.940,38</b>	<b>0,00</b>	<b>3.181.844,07</b>
Navarra	2.169.746,91	610.156,78	401.940,38	0,00	3.181.844,07
<b>C.VALENCIANA</b>	<b>9.796.480,18</b>	<b>1.296.839,74</b>	<b>1.894.865,43</b>	<b>322.659,87</b>	<b>13.310.845,22</b>
Alicante	4.182.724,30	584.878,68	885.863,22	169.890,22	5.823.356,42
Castellón	774.268,62	199.271,27	211.107,21	20.889,91	1.205.537,01
Valencia	4.839.487,26	512.689,79	797.895,00	131.879,74	6.281.951,79
<b>PAIS VASCO</b>	<b>17.040.839,11</b>	<b>1.627.584,40</b>	<b>402.320,18</b>	<b>790.223,89</b>	<b>19.860.967,58</b>
Arabá/Álava	1.248.511,82	110.445,54	33.419,76	0,00	1.392.377,12
Gipuzkoa	4.750.310,14	480.445,30	96.683,98	187.681,82	5.515.121,24
Bizkaia	11.042.017,15	1.036.693,56	272.216,44	602.542,07	12.953.469,22
<b>CEUTA</b>	<b>239.966,10</b>	<b>12.363,63</b>	<b>11.534,70</b>	<b>35.877,96</b>	<b>299.742,39</b>
<b>MELILLA</b>	<b>194.097,65</b>	<b>38.195,76</b>	<b>0,00</b>	<b>32.840,48</b>	<b>265.133,89</b>
<b>S. CENTRALES</b>	<b>0,00</b>	<b>0,00</b>	<b>0,00</b>	<b>0,00</b>	<b>0,00</b>
<b>TOTALES</b>	<b>146.113.621,05</b>	<b>34.852.060,29</b>	<b>27.589.872,71</b>	<b>5.949.549,26</b>	<b>214.505.103,31</b>

Cuadro II .39.5.2

## IMPORTE PENSION DE FAVOR DE FAMILIARES POR REGIMENES (Euros)

AÑO 2009				
COMUNIDADES AUTONOMAS	R. CARBON	R. HOGAR	R. A.T. Y E.P.	TOTAL
<b>ANDALUCIA</b>	<b>162.327,59</b>	<b>1.236.153,66</b>	<b>1.335.763,76</b>	<b>45.307.838,14</b>
Almería	0,00	57.040,22	44.489,36	1.817.557,43
Cádiz	0,00	180.777,35	110.180,75	9.108.389,00
Córdoba	66.747,77	151.583,91	164.285,92	5.445.404,53
Granada	5.940,89	199.586,06	153.469,94	5.088.369,88
Huelva	0,00	65.253,31	180.364,65	3.151.629,59
Jaén	5.940,89	58.875,14	201.986,72	3.325.697,76
Málaga	3.864,66	204.040,93	189.903,15	6.412.511,87
Sevilla	79.833,38	318.996,74	291.083,27	10.958.278,08
<b>ARAGON</b>	<b>97.965,91</b>	<b>62.767,45</b>	<b>495.174,72</b>	<b>7.045.656,38</b>
Huesca	0,00	11.881,78	36.874,04	828.892,91
Teruel	67.328,74	0,00	64.805,46	591.553,17
Zaragoza	30.637,17	50.885,67	393.495,22	5.625.210,30
<b>ASTURIAS</b>	<b>3.036.533,46</b>	<b>95.304,98</b>	<b>2.141.903,75</b>	<b>12.666.961,55</b>
Asturias	3.036.533,46	95.304,98	2.141.903,75	12.666.961,55
<b>ILLES BALEARS</b>	<b>5.090,26</b>	<b>22.375,24</b>	<b>59.115,50</b>	<b>710.292,82</b>
Baleares	5.090,26	22.375,24	59.115,50	710.292,82
<b>CANARIAS</b>	<b>0,00</b>	<b>217.031,50</b>	<b>184.696,35</b>	<b>10.401.986,62</b>
Las Palmas	0,00	127.198,95	115.447,41	5.742.145,91
Tenerife	0,00	89.832,55	69.248,94	4.659.840,71
<b>CANTABRIA</b>	<b>58.807,39</b>	<b>57.199,23</b>	<b>186.118,72</b>	<b>6.814.670,28</b>
Cantabria	58.807,39	57.199,23	186.118,72	6.814.670,28
<b>CASTILLA -MANCHA</b>	<b>224.326,37</b>	<b>115.855,47</b>	<b>623.734,80</b>	<b>12.535.140,74</b>
Albacete	0,00	58.330,00	121.722,50	2.911.165,15
Ciudad Real	224.326,37	29.700,24	210.391,27	4.248.312,86
Cuenca	0,00	5.593,81	76.636,15	1.646.822,47
Guadalajara	0,00	5.940,89	43.771,31	920.039,17
Toledo	0,00	16.290,53	171.213,57	2.808.801,09
<b>CASTILLA- LEON</b>	<b>1.195.659,88</b>	<b>223.780,51</b>	<b>1.825.961,32</b>	<b>23.553.241,71</b>
Avila	0,00	6.690,02	81.330,30	1.342.929,32
Burgos	12.494,77	38.340,82	214.560,49	2.751.246,31
León	1.045.736,35	41.505,52	806.911,99	6.113.982,70
Palencia	97.888,78	11.881,78	262.791,52	1.981.344,19
Salamanca	2.455,68	46.205,39	140.153,77	3.658.683,49
Segovia	0,00	22.793,10	41.448,27	962.181,49
Soria	0,00	6.026,42	60.549,08	812.446,77
Valladolid	37.084,30	27.172,85	139.941,90	3.927.019,10
Zamora	0,00	23.164,61	78.274,00	2.003.408,34
<b>CATALUÑA</b>	<b>28.620,67</b>	<b>69.908,05</b>	<b>1.040.883,05</b>	<b>10.446.248,71</b>
Barcelona	22.679,78	58.373,35	692.289,78	8.240.229,15
Girona	0,00	5.940,89	188.313,51	586.924,87
Lleida	5.940,89	0,00	33.958,91	475.618,14
Tarragona	0,00	5.593,81	126.320,85	1.143.476,55
<b>EXTREMADURA</b>	<b>11.079,86</b>	<b>94.667,94</b>	<b>337.569,02</b>	<b>8.963.394,34</b>
Badajoz	11.079,86	83.545,59	200.770,78	6.208.302,11
Cáceres	0,00	11.122,35	136.798,24	2.755.092,23
<b>GALICIA</b>	<b>114.099,82</b>	<b>292.800,93</b>	<b>1.466.754,74</b>	<b>31.361.901,45</b>
A Coruña	29.664,13	133.516,65	549.125,58	11.463.743,65
Lugo	0,00	41.447,52	158.283,00	3.893.054,00
Ourense	33.773,31	53.205,46	209.291,54	6.335.208,52
Pontevedra	50.662,38	64.631,30	550.054,62	9.669.895,28
<b>LA RIOJA</b>	<b>0,00</b>	<b>11.187,62</b>	<b>127.839,04</b>	<b>1.373.117,37</b>
La Rioja	0,00	11.187,62	127.839,04	1.373.117,37
<b>MADRID</b>	<b>24.006,38</b>	<b>174.330,55</b>	<b>1.195.898,28</b>	<b>21.694.753,19</b>
Madrid	24.006,38	174.330,55	1.195.898,28	21.694.753,19
<b>MURCIA</b>	<b>0,00</b>	<b>134.872,31</b>	<b>278.301,95</b>	<b>3.777.834,89</b>
Murcia	0,00	134.872,31	278.301,95	3.777.834,89
<b>NAVARRA</b>	<b>8.425,63</b>	<b>34.120,88</b>	<b>345.613,41</b>	<b>3.570.003,99</b>
Navarra	8.425,63	34.120,88	345.613,41	3.570.003,99
<b>C.VALENCIANA</b>	<b>66.181,09</b>	<b>224.045,50</b>	<b>826.177,50</b>	<b>14.427.249,31</b>
Alicante	60.608,53	123.957,97	221.841,80	6.229.764,72
Castellón	0,00	9.855,52	159.007,53	1.374.400,06
Valencia	5.572,56	90.232,01	445.328,17	6.823.084,53
<b>PAIS VASCO</b>	<b>20.319,45</b>	<b>71.082,33</b>	<b>1.514.214,66</b>	<b>21.466.584,02</b>
Araba/Álava	0,00	0,00	47.542,30	1.439.919,42
Gipuzkoa	0,00	11.881,78	790.382,34	6.317.385,36
Bizkaia	20.319,45	59.200,55	676.290,02	13.709.279,24
<b>CEUTA</b>	<b>0,00</b>	<b>11.881,78</b>	<b>18.287,81</b>	<b>329.911,98</b>
<b>MELILLA</b>	<b>0,00</b>	<b>0,00</b>	<b>54.493,42</b>	<b>319.627,31</b>
<b>S. CENTRALES</b>	<b>0,00</b>	<b>0,00</b>	<b>0,00</b>	<b>0,00</b>
<b>TOTALES</b>	<b>5.053.443,76</b>	<b>3.149.365,93</b>	<b>14.058.501,80</b>	<b>236.766.414,80</b>

## IMPORTE TOTAL PENSIONES POR REGIMENES (Euros)

AÑO 2009

COMUNIDADES AUTONOMAS	R. GENERAL	R. AUTONOMOS	R. AGRARIO	R. MAR	SUMA PARCIAL
<b>ANDALUCIA</b>	<b>8.433.386.875,89</b>	<b>1.395.184.999,99</b>	<b>2.322.397.065,20</b>	<b>241.622.388,04</b>	<b>12.392.591.329,12</b>
Almería	411.744.523,93	157.397.425,56	140.111.312,83	21.850.881,10	731.104.143,42
Cádiz	1.350.342.919,88	162.794.738,36	199.018.693,14	105.068.115,93	1.817.224.467,31
Córdoba	796.946.694,57	158.159.343,91	382.172.019,18	0,00	1.337.278.057,66
Granada	851.150.935,90	200.882.316,43	403.097.376,14	0,00	1.455.130.628,47
Huelva	525.301.390,89	78.174.432,14	144.113.951,20	62.356.742,92	809.946.517,15
Jaén	670.682.664,57	137.811.178,06	299.497.918,90	0,00	1.107.991.761,53
Málaga	1.547.313.749,45	223.330.712,63	290.072.559,93	38.998.472,90	2.099.715.494,91
Sevilla	2.279.903.996,70	276.634.852,90	464.313.233,88	13.348.175,19	3.034.200.258,67
<b>ARAGON</b>	<b>2.196.713.571,89</b>	<b>482.097.541,39</b>	<b>161.922.840,12</b>	<b>0,00</b>	<b>2.840.733.953,40</b>
Huesca	314.831.556,91	107.637.981,62	38.747.287,95	0,00	461.216.826,48
Teruel	156.237.563,51	92.561.519,37	34.660.530,24	0,00	283.459.613,12
Zaragoza	1.725.644.451,47	281.898.040,40	88.515.021,93	0,00	2.096.057.513,80
<b>ASTURIAS</b>	<b>2.028.469.449,30</b>	<b>447.440.990,71</b>	<b>106.016.947,13</b>	<b>55.333.428,06</b>	<b>2.637.260.815,20</b>
Asturias	2.028.469.449,30	447.440.990,71	106.016.947,13	55.333.428,06	2.637.260.815,20
<b>ILLES BALEARS</b>	<b>1.126.897.527,02</b>	<b>260.834.268,36</b>	<b>66.102.884,71</b>	<b>34.970.089,65</b>	<b>1.488.804.769,74</b>
Baleares	1.126.897.527,02	260.834.268,36	66.102.884,71	34.970.089,65	1.488.804.769,74
<b>CANARIAS</b>	<b>1.751.407.922,34</b>	<b>289.871.347,19</b>	<b>176.560.134,88</b>	<b>137.283.483,96</b>	<b>2.355.122.888,37</b>
Las Palmas	954.819.003,16	135.928.560,21	77.442.133,53	78.364.462,14	1.246.554.159,04
Tenerife	796.588.919,18	153.942.786,98	99.118.001,35	58.919.021,82	1.108.568.729,33
<b>CANTABRIA</b>	<b>1.054.119.875,77</b>	<b>207.367.146,96</b>	<b>50.564.959,63</b>	<b>44.351.954,92</b>	<b>1.356.403.937,28</b>
Cantabria	1.054.119.875,77	207.367.146,96	50.564.959,63	44.351.954,92	1.356.403.937,28
<b>CASTILLA-MANCHA</b>	<b>2.019.695.066,59</b>	<b>583.957.431,76</b>	<b>515.737.392,25</b>	<b>0,00</b>	<b>3.119.389.890,60</b>
Albacete	379.299.304,86	110.044.741,03	108.172.907,44	0,00	597.516.953,33
Ciudad Real	569.159.130,22	142.760.831,09	147.932.986,41	0,00	859.852.947,72
Cuenca	195.369.797,23	103.831.737,88	77.322.852,56	0,00	376.524.387,67
Guadalajara	279.465.543,13	57.873.787,71	23.568.357,36	0,00	360.907.688,20
Toledo	596.401.291,15	169.446.334,05	158.740.288,48	0,00	924.587.913,68
<b>CASTILLA- LEON</b>	<b>3.632.997.571,42</b>	<b>1.228.070.653,55</b>	<b>468.007.580,68</b>	<b>0,00</b>	<b>5.329.075.805,65</b>
Ávila	196.086.012,35	87.480.696,33	52.270.718,92	0,00	335.837.427,60
Burgos	622.492.706,11	165.430.566,55	59.427.774,83	0,00	847.351.047,49
León	640.759.290,09	303.577.132,73	96.607.303,24	0,00	1.040.943.726,06
Palencia	253.775.604,14	82.880.219,80	26.798.926,07	0,00	363.454.750,01
Salamanca	467.270.975,67	156.410.773,26	68.551.297,96	0,00	692.233.046,89
Segovia	190.177.000,97	82.157.666,31	28.289.036,14	0,00	300.623.703,42
Soria	130.857.651,08	54.340.671,24	22.425.387,06	0,00	207.623.709,38
Valladolid	898.405.587,03	153.858.445,06	52.223.941,09	0,00	1.104.487.973,18
Zamora	233.172.743,98	141.934.482,27	61.413.195,37	0,00	436.520.421,62
<b>CATALUÑA</b>	<b>13.591.148.553,15</b>	<b>1.915.247.712,75</b>	<b>320.812.882,61</b>	<b>106.049.839,18</b>	<b>15.933.258.987,69</b>
Barcelona	11.079.083.154,53	1.235.176.777,84	100.997.375,88	76.238.558,11	12.491.495.866,36
Girona	983.440.458,74	225.630.050,67	44.763.923,39	0,00	1.253.834.432,80
Lleida	500.650.767,54	226.379.191,29	69.566.435,11	0,00	796.596.393,94
Tarragona	1.027.974.172,34	228.061.929,95	105.485.148,23	29.811.281,07	1.391.332.294,59
<b>EXTREMADURA</b>	<b>1.029.519.855,95</b>	<b>316.939.240,84</b>	<b>403.693.976,90</b>	<b>0,00</b>	<b>1.750.153.073,69</b>
Badajoz	601.290.206,13	177.622.469,77	240.303.831,02	0,00	1.019.216.506,92
Cáceres	428.229.649,82	139.316.771,07	163.390.145,88	0,00	730.936.566,77
<b>GALICIA</b>	<b>3.449.018.276,99</b>	<b>1.473.623.098,04</b>	<b>505.938.352,68</b>	<b>547.763.235,82</b>	<b>5.976.342.963,53</b>
A Coruña	1.455.467.764,16	515.242.839,93	153.601.741,78	191.275.047,02	2.315.587.392,89
Lugo	390.538.404,78	342.706.522,56	143.734.342,08	27.453.736,02	904.433.005,44
Ourense	445.021.448,76	261.692.369,71	95.421.940,15	0,00	802.135.758,62
Pontevedra	1.157.990.659,29	353.981.365,84	113.180.328,67	329.034.452,78	1.954.186.806,58
<b>LA RIOJA</b>	<b>455.502.754,32</b>	<b>116.066.778,04</b>	<b>33.045.318,73</b>	<b>0,00</b>	<b>604.614.851,09</b>
La Rioja	455.502.754,32	116.066.778,04	33.045.318,73	0,00	604.614.851,09
<b>MADRID</b>	<b>10.313.333.532,76</b>	<b>900.779.912,23</b>	<b>79.719.483,37</b>	<b>36.353.570,99</b>	<b>11.330.186.499,35</b>
Madrid	10.313.333.532,76	900.779.912,23	79.719.483,37	36.353.570,99	11.330.186.499,35
<b>MURCIA</b>	<b>1.269.120.131,18</b>	<b>296.152.867,33</b>	<b>312.448.993,68</b>	<b>23.574.261,13</b>	<b>1.901.296.253,32</b>
Murcia	1.269.120.131,18	296.152.867,33	312.448.993,68	23.574.261,13	1.901.296.253,32
<b>NAVARRA</b>	<b>1.080.850.714,06</b>	<b>194.756.941,60</b>	<b>61.223.534,51</b>	<b>0,00</b>	<b>1.336.831.190,17</b>
Navarra	1.080.850.714,06	194.756.941,60	61.223.534,51	0,00	1.336.831.190,17
<b>C.VALENCIANA</b>	<b>6.193.132.426,57</b>	<b>1.020.442.106,00</b>	<b>698.084.862,81</b>	<b>97.584.375,09</b>	<b>8.009.243.770,47</b>
Alicante	1.859.592.285,38	326.152.326,26	221.287.342,55	41.037.163,55	2.448.069.117,74
Castellón	734.566.781,43	170.167.198,68	103.788.718,62	19.315.056,93	1.027.837.755,66
Valencia	3.598.973.359,76	524.122.581,06	373.008.801,64	37.232.154,61	4.533.336.897,07
<b>PAIS VASCO</b>	<b>5.289.276.305,79</b>	<b>635.306.107,71</b>	<b>52.073.361,60</b>	<b>186.362.172,40</b>	<b>6.163.017.947,50</b>
Arabá/Álava	690.610.161,24	84.442.750,95	15.542.918,27	0,00	790.595.830,46
Gipuzkoa	1.702.369.834,66	260.420.417,59	14.921.200,30	53.820.039,29	2.031.531.491,84
Bizkaia	2.896.296.309,89	290.442.939,17	21.609.243,03	132.542.133,11	3.340.890.625,20
<b>CEUTA</b>	<b>66.362.596,08</b>	<b>9.188.949,49</b>	<b>269.838,77</b>	<b>4.676.523,14</b>	<b>80.497.907,48</b>
<b>MELILLA</b>	<b>51.741.549,83</b>	<b>12.679.017,52</b>	<b>292.396,13</b>	<b>3.159.696,87</b>	<b>67.872.660,35</b>
<b>S. CENTRALES</b>	<b>0,00</b>	<b>0,00</b>	<b>0,00</b>	<b>0,00</b>	<b>0,00</b>
<b>TOTALES</b>	<b>65.032.694.556,90</b>	<b>11.786.007.111,46</b>	<b>6.334.912.806,39</b>	<b>1.519.085.019,25</b>	<b>84.672.699.494,00</b>

Cuadro II .39.6.2

## IMPORTE TOTAL PENSIONES POR REGIMENES (Euros)

AÑO 2009

COMUNIDADES AUTONOMAS	R. CARBON	R. HOGAR	R. A.T. Y E.P.	TOTAL
<b>ANDALUCIA</b>	<b>38.957.986,26</b>	<b>234.372.806,50</b>	<b>499.035.350,67</b>	<b>13.164.957.472,55</b>
Almería	1.360.977,98	13.211.287,99	23.719.316,68	769.395.726,07
Cádiz	535.255,36	22.351.415,98	118.517.908,27	1.958.629.046,92
Córdoba	23.552.000,73	28.088.621,13	32.760.686,14	1.421.679.365,66
Granada	1.556.287,97	31.561.523,38	56.955.148,93	1.545.203.588,75
Huelva	431.836,33	11.353.699,68	36.885.226,86	858.617.280,02
Jaén	1.161.767,44	17.525.062,60	42.698.419,17	1.169.377.010,74
Málaga	2.236.456,56	37.712.972,46	66.904.600,78	2.206.569.524,71
Sevilla	8.123.403,89	72.568.223,28	120.594.043,84	3.235.485.929,68
<b>ARAGON</b>	<b>79.668.872,73</b>	<b>30.157.189,60</b>	<b>78.207.809,63</b>	<b>3.028.767.825,36</b>
Huesca	3.480.851,68	5.294.608,37	12.182.356,67	482.174.643,20
Teruel	64.305.760,52	2.339.917,76	10.051.883,77	360.157.175,17
Zaragoza	11.882.260,53	22.522.663,47	55.973.569,19	2.186.436.006,99
<b>ASTURIAS</b>	<b>734.043.776,15</b>	<b>35.084.072,28</b>	<b>288.306.366,60</b>	<b>3.694.695.030,23</b>
Asturias	734.043.776,15	35.084.072,28	288.306.366,60	3.694.695.030,23
<b>ILLES BALEARS</b>	<b>4.164.872,03</b>	<b>30.820.994,60</b>	<b>35.778.861,60</b>	<b>1.559.569.497,97</b>
Baleares	4.164.872,03	30.820.994,60	35.778.861,60	1.559.569.497,97
<b>CANARIAS</b>	<b>613.232,16</b>	<b>26.097.585,33</b>	<b>67.936.283,85</b>	<b>2.449.769.989,71</b>
Las Palmas	360.255,23	11.764.308,36	40.462.744,42	1.299.141.467,05
Tenerife	252.976,93	14.333.276,97	27.473.539,43	1.150.628.522,66
<b>CANTABRIA</b>	<b>1.872.680,87</b>	<b>13.074.520,80</b>	<b>45.594.821,45</b>	<b>1.416.945.960,40</b>
Cantabria	1.872.680,87	13.074.520,80	45.594.821,45	1.416.945.960,40
<b>CASTILLA -MANCHA</b>	<b>21.537.602,42</b>	<b>40.019.044,77</b>	<b>114.013.388,86</b>	<b>3.294.959.926,65</b>
Albacete	364.461,72	6.835.805,82	18.310.292,64	623.027.513,51
Ciudad Real	19.627.139,51	10.280.842,88	42.233.581,59	931.994.511,70
Cuenca	146.579,71	4.198.540,37	11.240.202,47	392.109.710,22
Guadalajara	188.921,13	4.078.674,26	13.132.051,96	378.307.335,55
Toledo	1.210.500,35	14.625.181,44	29.097.260,20	969.520.855,67
<b>CASTILLA- LEON</b>	<b>293.018.510,22</b>	<b>65.104.938,85</b>	<b>249.861.763,64</b>	<b>5.937.061.018,36</b>
Avila	258.698,74	4.648.661,14	7.403.033,24	348.147.820,72
Burgos	1.316.248,21	8.031.844,27	22.711.019,17	879.410.159,14
León	255.443.408,19	14.659.318,63	124.137.824,47	1.435.184.277,35
Palencia	28.161.245,17	4.078.507,68	21.856.512,86	417.551.015,72
Salamanca	2.198.107,01	10.220.739,03	17.146.683,79	721.798.576,72
Segovia	238.744,56	3.895.201,96	7.724.666,90	312.482.316,84
Soria	31.622,40	3.104.927,42	4.477.648,78	215.237.907,98
Valladolid	3.257.267,02	10.800.214,73	30.637.642,20	1.149.183.097,13
Zamora	2.113.168,92	5.665.523,99	13.766.732,23	458.065.846,76
<b>CATALUÑA</b>	<b>47.554.709,86</b>	<b>226.556.578,79</b>	<b>377.619.535,30</b>	<b>16.584.989.811,64</b>
Barcelona	41.092.193,77	174.579.917,17	286.284.153,63	12.993.452.130,93
Girona	712.302,06	23.186.201,80	29.829.155,01	1.307.562.091,67
Lleida	3.919.087,20	12.563.202,09	22.497.942,97	835.576.626,20
Tarragona	1.831.126,83	16.227.257,73	39.008.283,69	1.448.398.962,84
<b>EXTREMADURA</b>	<b>3.130.116,15</b>	<b>26.963.480,02</b>	<b>53.653.836,14</b>	<b>1.833.900.506,00</b>
Badajoz	1.463.613,34	16.316.935,17	31.080.092,10	1.068.077.147,53
Cáceres	1.666.502,81	10.646.544,85	22.573.744,04	765.823.358,47
<b>GALICIA</b>	<b>24.593.342,35</b>	<b>107.607.473,60</b>	<b>192.731.846,06</b>	<b>6.301.275.625,54</b>
A Coruña	9.579.435,77	41.664.880,87	73.733.128,32	2.440.564.837,85
Lugo	6.958.369,34	15.592.642,53	25.116.949,08	952.100.966,39
Ourense	4.193.298,19	16.301.058,93	24.166.011,08	846.796.126,82
Pontevedra	3.862.239,05	34.048.891,27	69.715.757,58	2.061.813.694,48
<b>LA RIOJA</b>	<b>1.005.104,58</b>	<b>6.537.356,02</b>	<b>18.596.803,31</b>	<b>630.754.115,00</b>
La Rioja	1.005.104,58	6.537.356,02	18.596.803,31	630.754.115,00
<b>MADRID</b>	<b>11.280.039,21</b>	<b>182.521.285,59</b>	<b>234.990.267,45</b>	<b>11.758.978.091,60</b>
Madrid	11.280.039,21	182.521.285,59	234.990.267,45	11.758.978.091,60
<b>MURCIA</b>	<b>1.150.233,05</b>	<b>48.976.591,48</b>	<b>76.459.791,17</b>	<b>2.027.882.869,02</b>
Murcia	1.150.233,05	48.976.591,48	76.459.791,17	2.027.882.869,02
<b>NAVARRA</b>	<b>399.835,98</b>	<b>12.035.536,22</b>	<b>41.583.903,58</b>	<b>1.390.850.465,95</b>
Navarra	399.835,98	12.035.536,22	41.583.903,58	1.390.850.465,95
<b>C. VALENCIANA</b>	<b>15.280.443,19</b>	<b>120.472.435,32</b>	<b>192.694.551,02</b>	<b>8.337.691.200,00</b>
Alicante	7.937.937,70	27.805.574,95	61.898.711,42	2.545.711.341,81
Castellón	2.414.613,29	12.392.429,52	25.167.290,42	1.067.812.088,89
Valencia	4.927.892,20	80.274.430,85	105.628.549,18	4.724.167.769,30
<b>PAIS VASCO</b>	<b>3.492.920,19</b>	<b>46.274.921,54</b>	<b>186.032.216,08</b>	<b>6.398.818.005,31</b>
Araba/Álava	428.131,97	4.301.871,12	25.825.065,73	821.150.899,28
Gipuzkoa	495.879,81	16.968.355,23	71.856.988,66	2.120.852.715,54
Bizkaia	2.568.908,41	25.004.695,19	88.350.161,69	3.456.814.390,49
<b>CEUTA</b>	<b>29.382,88</b>	<b>1.398.811,76</b>	<b>4.810.913,22</b>	<b>86.737.015,34</b>
<b>MELILLA</b>	<b>19.025,88</b>	<b>1.519.863,90</b>	<b>4.059.032,01</b>	<b>73.470.582,14</b>
<b>S. CENTRALES</b>	<b>0,00</b>	<b>0,00</b>	<b>0,00</b>	<b>0,00</b>
<b>TOTALES</b>	<b>1.281.812.686,16</b>	<b>1.255.595.486,97</b>	<b>2.761.967.341,64</b>	<b>89.972.075.008,77</b>

Cuadro II .40.1.1

## IMPORTE PENSION DE INCAPACIDAD PERMANENTE POR REGIMENES (Euros)

AÑO 2010					
COMUNIDADES AUTONOMAS	R. GENERAL	R. AUTONOMOS	R. AGRARIO	R. MAR	SUMA PARCIAL
<b>ANDALUCIA</b>	<b>1.539.213.758,29</b>	<b>197.455.768,23</b>	<b>311.633.341,41</b>	<b>20.281.847,35</b>	<b>2.068.584.715,28</b>
Almería	54.310.424,25	14.438.678,66	10.548.246,90	1.248.311,12	80.545.660,93
Cádiz	289.634.922,15	26.630.835,34	29.843.639,73	10.458.488,11	356.567.885,33
Córdoba	92.552.335,51	14.935.066,68	34.025.692,91	0,00	141.513.095,10
Granada	157.024.026,64	29.163.058,57	52.228.648,31	0,00	238.415.733,52
Huelva	77.605.536,95	8.794.933,44	22.463.751,46	5.686.610,34	114.550.832,19
Jaén	113.179.203,46	19.857.170,58	39.537.698,83	0,00	172.574.072,87
Málaga	333.895.648,16	38.538.640,79	35.519.411,31	2.475.975,16	410.429.675,42
Sevilla	421.011.661,17	45.097.384,17	87.466.251,96	412.462,62	553.987.759,92
<b>ARAGON</b>	<b>232.818.459,45</b>	<b>35.585.551,44</b>	<b>2.416.035,18</b>	<b>0,00</b>	<b>270.820.046,07</b>
Huesca	35.923.907,20	8.693.255,52	673.884,26	0,00	45.291.046,98
Teruel	16.550.645,08	5.764.639,41	211.311,58	0,00	22.526.596,07
Zaragoza	180.343.907,17	21.127.656,51	1.530.839,34	0,00	203.002.403,02
<b>ASTURIAS</b>	<b>312.654.734,21</b>	<b>56.962.193,04</b>	<b>935.381,82</b>	<b>4.737.204,65</b>	<b>375.289.513,72</b>
Asturias	312.654.734,21	56.962.193,04	935.381,82	4.737.204,65	375.289.513,72
<b>ILLES BALEARS</b>	<b>161.650.345,14</b>	<b>21.707.114,95</b>	<b>1.011.763,43</b>	<b>1.987.737,63</b>	<b>186.356.961,15</b>
Baleares	161.650.345,14	21.707.114,95	1.011.763,43	1.987.737,63	186.356.961,15
<b>CANARIAS</b>	<b>255.140.829,59</b>	<b>25.409.709,10</b>	<b>14.125.918,38</b>	<b>5.589.201,01</b>	<b>300.265.658,08</b>
Las Palmas	154.364.173,07	13.941.391,74	8.999.007,73	3.620.877,94	180.925.450,48
Tenerife	100.776.656,52	11.468.317,36	5.126.910,65	1.968.323,07	119.340.207,60
<b>CANTABRIA</b>	<b>128.670.440,58</b>	<b>22.875.005,19</b>	<b>555.805,10</b>	<b>3.695.687,73</b>	<b>155.796.938,60</b>
Cantabria	128.670.440,58	22.875.005,19	555.805,10	3.695.687,73	155.796.938,60
<b>CASTILLA -MANCHA</b>	<b>270.220.762,85</b>	<b>59.867.133,72</b>	<b>17.141.126,21</b>	<b>0,00</b>	<b>347.229.022,78</b>
Albacete	42.736.769,19	10.470.551,68	3.866.070,88	0,00	57.073.391,75
Ciudad Real	95.667.552,55	21.116.843,77	7.081.724,50	0,00	123.866.120,82
Cuenca	21.942.626,93	8.977.792,12	2.607.319,80	0,00	33.527.738,85
Guadalajara	42.603.598,82	5.489.869,51	201.592,57	0,00	48.295.060,90
Toledo	67.270.215,36	13.812.076,64	3.384.418,46	0,00	84.466.710,46
<b>CASTILLA- LEON</b>	<b>326.627.745,46</b>	<b>75.586.970,31</b>	<b>6.667.953,02</b>	<b>0,00</b>	<b>408.882.668,79</b>
Ávila	16.680.578,21	5.179.756,38	1.582.358,36	0,00	23.442.692,95
Burgos	41.418.008,97	7.123.891,34	586.353,36	0,00	49.128.253,67
León	70.400.240,23	23.763.762,36	363.048,47	0,00	94.527.051,06
Palencia	28.223.306,65	5.798.092,34	533.949,05	0,00	34.555.348,04
Salamanca	32.227.199,84	7.781.241,81	1.070.811,62	0,00	41.079.253,27
Segovia	14.805.254,22	3.839.058,70	219.960,95	0,00	18.864.273,87
Soria	9.143.244,97	2.242.621,63	157.177,78	0,00	11.543.044,38
Valladolid	92.065.937,23	11.713.306,82	1.578.950,72	0,00	105.358.194,77
Zamora	21.663.975,14	8.145.238,93	575.342,71	0,00	30.384.556,78
<b>CATALUÑA</b>	<b>1.738.475.505,58</b>	<b>176.609.936,22</b>	<b>6.249.570,26</b>	<b>5.136.381,62</b>	<b>1.926.471.393,68</b>
Barcelona	1.428.974.447,61	125.544.271,84	2.562.848,47	3.646.496,56	1.560.728.064,48
Girona	98.000.269,78	14.749.100,83	538.507,26	0,00	113.287.877,87
Lleida	80.705.193,28	18.250.634,39	982.111,01	0,00	99.937.938,68
Tarragona	130.795.594,91	18.065.929,16	2.166.103,52	1.489.885,06	152.517.512,65
<b>EXTREMADURA</b>	<b>125.248.078,96</b>	<b>30.579.966,30</b>	<b>34.006.865,01</b>	<b>0,00</b>	<b>189.834.910,27</b>
Badajoz	76.646.042,70	18.733.308,44	20.264.482,12	0,00	115.643.833,26
Cáceres	48.602.036,26	11.846.657,86	13.742.382,89	0,00	74.191.077,01
<b>GALICIA</b>	<b>437.595.927,93</b>	<b>131.884.882,31</b>	<b>3.188.153,00</b>	<b>46.362.971,39</b>	<b>619.031.934,63</b>
A Coruña	178.948.603,67	49.469.501,36	993.476,81	15.028.344,02	244.439.925,86
Lugo	50.447.456,15	26.811.830,36	872.439,62	2.678.938,68	80.810.664,81
Ourense	58.401.192,05	22.727.544,61	414.426,66	0,00	81.543.163,32
Pontevedra	149.798.676,06	32.876.005,98	907.809,91	28.655.688,69	212.238.180,64
<b>LA RIOJA</b>	<b>49.758.600,18</b>	<b>8.074.933,77</b>	<b>614.793,13</b>	<b>0,00</b>	<b>58.448.327,08</b>
La Rioja	49.758.600,18	8.074.933,77	614.793,13	0,00	58.448.327,08
<b>MADRID</b>	<b>822.828.457,52</b>	<b>67.304.783,08</b>	<b>1.560.954,80</b>	<b>1.831.384,83</b>	<b>893.525.580,23</b>
Madrid	822.828.457,52	67.304.783,08	1.560.954,80	1.831.384,83	893.525.580,23
<b>MURCIA</b>	<b>217.106.247,13</b>	<b>40.581.178,04</b>	<b>28.337.590,84</b>	<b>1.746.434,13</b>	<b>287.771.450,14</b>
Murcia	217.106.247,13	40.581.178,04	28.337.590,84	1.746.434,13	287.771.450,14
<b>NAVARRA</b>	<b>124.670.791,85</b>	<b>17.237.846,81</b>	<b>1.018.305,55</b>	<b>0,00</b>	<b>142.926.944,21</b>
Navarra	124.670.791,85	17.237.846,81	1.018.305,55	0,00	142.926.944,21
<b>C.VALENCIANA</b>	<b>813.447.352,96</b>	<b>117.161.042,21</b>	<b>38.558.550,39</b>	<b>4.235.382,88</b>	<b>973.402.328,44</b>
Alicante	181.443.474,50	27.353.858,27	10.019.023,81	1.376.560,23	220.192.916,81
Castellón	93.351.750,98	15.754.867,87	4.345.190,07	1.294.508,94	114.746.317,86
Valencia	538.652.127,48	74.052.316,07	24.194.336,51	1.564.313,71	638.463.093,77
<b>PAIS VASCO</b>	<b>521.526.278,49</b>	<b>66.611.561,43</b>	<b>728.626,20</b>	<b>9.145.103,98</b>	<b>598.011.570,10</b>
Álava	63.027.204,56	6.870.337,07	106.169,11	0,00	70.003.710,74
Gipuzkoa	173.638.978,17	27.343.829,05	247.394,70	2.876.423,26	204.106.625,18
Bizkaia	284.860.095,76	32.397.395,31	375.062,39	6.268.680,72	323.901.234,18
<b>CEUTA</b>	<b>7.796.240,00</b>	<b>823.822,49</b>	<b>0,00</b>	<b>305.762,42</b>	<b>8.925.824,91</b>
<b>MELILLA</b>	<b>10.264.186,52</b>	<b>1.406.703,25</b>	<b>50.189,33</b>	<b>168.953,18</b>	<b>11.890.032,28</b>
<b>S. CENTRALES</b>	<b>0,00</b>	<b>0,00</b>	<b>0,00</b>	<b>0,00</b>	<b>0,00</b>
<b>TOTALES</b>	<b>8.095.714.742,69</b>	<b>1.153.726.101,89</b>	<b>468.800.923,06</b>	<b>105.224.052,80</b>	<b>9.823.465.820,44</b>

Cuadro II .40.1.2

## IMPORTE PENSION DE INCAPACIDAD PERMANENTE POR REGIMENES (Euros)

AÑO 2010

COMUNIDADES AUTONOMAS	R. CARBON	R. HOGAR	R. A.T. Y E.P.	TOTAL
<b>ANDALUCIA</b>	<b>1.443.438,39</b>	<b>17.881.427,84</b>	<b>259.339.481,27</b>	<b>2.347.249.062,78</b>
Almería	29.690,86	518.173,32	11.862.312,26	92.955.837,37
Cádiz	75.217,18	1.786.536,17	61.487.747,71	419.917.386,39
Córdoba	765.377,04	1.117.631,82	15.050.241,11	158.446.345,07
Granada	58.539,36	2.497.249,83	31.472.455,31	272.443.978,02
Huelva	17.626,00	652.445,86	19.960.443,00	135.181.347,05
Jaén	73.113,33	845.986,01	19.745.637,99	193.238.810,20
Málaga	279.758,30	3.552.952,99	37.602.959,01	451.865.345,72
Sevilla	144.116,32	6.910.451,84	62.157.684,88	623.200.012,96
<b>ARAGON</b>	<b>2.167.872,71</b>	<b>1.388.199,14</b>	<b>37.033.252,96</b>	<b>311.409.370,88</b>
Huesca	0,00	326.313,19	5.853.593,61	51.470.953,78
Teruel	1.756.556,36	89.618,13	5.472.609,48	29.845.380,04
Zaragoza	411.316,35	972.267,82	25.707.049,87	230.093.037,06
<b>ASTURIAS</b>	<b>39.521.506,46</b>	<b>3.123.989,80</b>	<b>90.379.943,24</b>	<b>508.314.953,22</b>
Asturias	39.521.506,46	3.123.989,80	90.379.943,24	508.314.953,22
<b>ILLES BALEARS</b>	<b>81.300,34</b>	<b>2.012.269,34</b>	<b>19.689.708,55</b>	<b>208.140.239,38</b>
Baleares	81.300,34	2.012.269,34	19.689.708,55	208.140.239,38
<b>CANARIAS</b>	<b>144.916,19</b>	<b>1.420.116,47</b>	<b>36.429.775,24</b>	<b>338.260.465,98</b>
Las Palmas	76.448,54	859.046,49	22.296.343,56	204.157.289,07
Tenerife	68.467,65	561.069,98	14.133.431,68	134.103.176,91
<b>CANTABRIA</b>	<b>53.109,15</b>	<b>1.036.998,34</b>	<b>22.883.824,08</b>	<b>179.770.870,17</b>
Cantabria	53.109,15	1.036.998,34	22.883.824,08	179.770.870,17
<b>CASTILLA -MANCHA</b>	<b>324.975,58</b>	<b>2.836.196,68</b>	<b>58.586.067,09</b>	<b>408.976.262,13</b>
Albacete	0,00	442.827,25	9.670.930,65	67.187.149,65
Ciudad Real	224.393,86	1.095.713,23	20.646.222,15	145.832.450,06
Cuenca	23.292,19	262.224,32	5.582.454,88	39.395.710,24
Guadalajara	0,00	276.405,46	7.333.105,00	55.904.571,36
Toledo	77.289,53	759.026,42	15.353.354,41	100.656.380,82
<b>CASTILLA- LEON</b>	<b>24.297.642,19</b>	<b>3.695.213,09</b>	<b>90.296.850,15</b>	<b>527.172.374,22</b>
Avila	10.484,13	221.050,42	3.011.922,47	26.686.149,97
Burgos	51.100,08	413.948,92	10.029.510,52	59.622.813,19
León	20.165.708,97	1.161.201,14	39.521.374,58	155.375.335,75
Palencia	3.697.686,32	224.006,71	6.393.815,11	44.870.856,18
Salamanca	110.332,21	387.834,02	6.291.829,25	47.869.248,75
Segovia	0,00	269.164,68	3.456.780,91	22.590.219,46
Soria	24.028,13	74.871,53	1.605.462,99	13.247.407,03
Valladolid	81.732,47	645.821,71	14.514.434,52	120.600.183,47
Zamora	156.569,88	297.313,96	5.471.719,80	36.310.160,42
<b>CATALUÑA</b>	<b>2.047.695,00</b>	<b>17.765.261,74</b>	<b>189.581.521,85</b>	<b>2.135.865.872,27</b>
Barcelona	1.826.730,94	14.674.669,23	144.547.669,17	1.721.777.133,82
Girona	31.315,33	1.070.492,76	14.602.628,10	128.992.314,06
Lleida	92.143,23	1.056.844,37	10.774.209,90	111.861.136,18
Tarragona	97.505,50	963.255,38	19.657.014,68	173.235.288,21
<b>EXTREMADURA</b>	<b>294.430,72</b>	<b>1.656.411,62</b>	<b>27.341.162,78</b>	<b>219.126.915,39</b>
Badajoz	176.618,06	988.996,91	15.576.900,10	132.386.348,33
Cáceres	117.812,66	667.414,71	11.764.262,68	86.740.567,06
<b>GALICIA</b>	<b>1.269.165,74</b>	<b>9.003.305,81</b>	<b>90.310.928,16</b>	<b>719.615.334,34</b>
A Coruña	315.697,07	3.205.269,80	33.829.763,43	281.790.656,16
Lugo	321.358,77	1.356.522,30	11.721.873,27	94.210.419,15
Ourense	470.402,88	1.910.774,08	11.747.170,44	95.671.510,72
Pontevedra	161.707,02	2.530.739,63	33.012.121,02	247.942.748,31
<b>LA RIOJA</b>	<b>104.902,38</b>	<b>271.804,58</b>	<b>8.466.043,21</b>	<b>67.291.077,25</b>
La Rioja	104.902,38	271.804,58	8.466.043,21	67.291.077,25
<b>MADRID</b>	<b>506.017,52</b>	<b>9.889.057,99</b>	<b>97.055.683,36</b>	<b>1.000.976.339,10</b>
Madrid	506.017,52	9.889.057,99	97.055.683,36	1.000.976.339,10
<b>MURCIA</b>	<b>101.138,10</b>	<b>3.171.730,41</b>	<b>42.301.696,87</b>	<b>333.346.015,52</b>
Murcia	101.138,10	3.171.730,41	42.301.696,87	333.346.015,52
<b>NAVARRA</b>	<b>30.198,97</b>	<b>889.898,04</b>	<b>20.519.795,78</b>	<b>164.366.837,00</b>
Navarra	30.198,97	889.898,04	20.519.795,78	164.366.837,00
<b>C. VALENCIANA</b>	<b>705.663,42</b>	<b>8.520.513,14</b>	<b>98.056.241,96</b>	<b>1.080.684.746,96</b>
Alicante	467.526,51	1.155.658,43	31.539.562,85	253.355.664,60
Castellón	20.783,37	885.047,59	11.517.941,16	127.170.089,98
Valencia	217.353,54	6.479.807,12	54.998.737,95	700.158.992,38
<b>PAIS VASCO</b>	<b>96.494,64</b>	<b>3.533.001,52</b>	<b>82.951.542,55</b>	<b>684.592.608,81</b>
Araba/Álava	0,00	305.001,44	14.707.005,82	85.015.718,00
Gipuzkoa	32.222,57	1.130.945,22	32.833.161,02	238.102.953,99
Bizkaia	64.272,07	2.097.054,86	35.411.375,71	361.473.936,82
<b>CEUTA</b>	<b>0,00</b>	<b>123.354,26</b>	<b>2.418.740,87</b>	<b>11.467.920,04</b>
<b>MELILLA</b>	<b>0,00</b>	<b>305.975,77</b>	<b>2.311.310,10</b>	<b>14.507.318,15</b>
<b>S. CENTRALES</b>	<b>0,00</b>	<b>0,00</b>	<b>0,00</b>	<b>0,00</b>
<b>TOTALES</b>	<b>73.190.467,50</b>	<b>88.524.725,58</b>	<b>1.275.953.570,07</b>	<b>11.261.134.583,59</b>

## IMPORTE PENSION DE JUBILACION POR REGIMENES (Euros)

AÑO 2010

COMUNIDADES AUTONOMAS	R. GENERAL	R. AUTONOMOS	R. AGRARIO	R. MAR	SUMA PARCIAL
<b>ANDALUCIA</b>	<b>5.476.926.136,54</b>	<b>1.040.313.431,94</b>	<b>1.385.950.406,23</b>	<b>157.484.757,09</b>	<b>8.060.674.731,80</b>
Almería	285.198.432,78	139.387.910,85	66.622.176,18	14.310.325,41	505.518.845,22
Cádiz	821.424.236,40	115.525.239,88	107.596.239,30	69.379.775,76	1.113.925.491,34
Córdoba	560.216.172,24	125.349.104,05	264.589.835,32	0,00	950.155.111,61
Granada	560.922.281,31	154.598.470,39	249.935.511,05	0,00	965.456.262,75
Huelva	353.711.220,48	56.780.758,95	84.969.763,58	41.727.867,68	537.189.610,69
Jaén	441.405.394,16	98.794.946,81	175.584.388,03	0,00	715.784.729,00
Málaga	976.064.705,67	156.372.241,89	175.907.329,80	23.749.366,57	1.332.093.643,93
Sevilla	1.477.983.693,50	193.504.759,12	260.745.162,97	8.317.421,67	1.940.551.037,26
<b>ARAGON</b>	<b>1.649.842.317,74</b>	<b>418.794.118,08</b>	<b>42.780.903,72</b>	<b>0,00</b>	<b>2.111.417.339,54</b>
Huesca	229.292.232,79	90.245.401,70	10.090.719,22	0,00	329.628.353,71
Teruel	117.498.333,99	94.521.891,89	3.557.176,93	0,00	215.577.402,81
Zaragoza	1.303.051.750,96	234.026.824,49	29.133.007,57	0,00	1.566.211.583,02
<b>ASTURIAS</b>	<b>1.410.838.937,77</b>	<b>406.324.584,64</b>	<b>4.285.131,09</b>	<b>35.884.944,31</b>	<b>1.857.333.597,81</b>
Asturias	1.410.838.937,77	406.324.584,64	4.285.131,09	35.884.944,31	1.857.333.597,81
<b>ILLES BALEARS</b>	<b>813.492.017,27</b>	<b>225.356.636,00</b>	<b>20.953.779,86</b>	<b>24.042.576,39</b>	<b>1.083.845.009,52</b>
Baleares	813.492.017,27	225.356.636,00	20.953.779,86	24.042.576,39	1.083.845.009,52
<b>CANARIAS</b>	<b>1.215.110.299,69</b>	<b>224.082.879,75</b>	<b>82.423.704,61</b>	<b>94.032.240,47</b>	<b>1.615.649.124,52</b>
Las Palmas	646.659.812,18	101.442.465,99	38.590.237,54	52.085.766,82	838.778.282,53
Tenerife	568.450.487,51	122.640.413,76	43.833.467,07	41.946.473,65	776.870.841,99
<b>CANTABRIA</b>	<b>758.836.446,28</b>	<b>188.370.840,79</b>	<b>3.106.150,04</b>	<b>31.023.669,76</b>	<b>981.337.106,87</b>
Cantabria	758.836.446,28	188.370.840,79	3.106.150,04	31.023.669,76	981.337.106,87
<b>CASTILLA-MANCHA</b>	<b>1.445.537.621,31</b>	<b>476.024.408,40</b>	<b>253.441.841,24</b>	<b>0,00</b>	<b>2.175.003.870,95</b>
Albacete	272.965.776,60	86.657.426,38	59.261.602,03	0,00	418.884.805,01
Ciudad Real	378.238.577,72	104.822.502,41	75.055.141,92	0,00	558.116.222,05
Cuenca	142.785.193,89	91.885.068,56	31.397.064,47	0,00	266.067.326,92
Guadalajara	205.684.552,53	49.698.015,08	6.287.569,28	0,00	261.670.136,89
Toledo	445.863.520,57	142.961.395,97	81.440.463,54	0,00	670.265.380,08
<b>CASTILLA- LEON</b>	<b>2.778.636.849,18</b>	<b>1.153.427.264,82</b>	<b>93.225.606,58</b>	<b>0,00</b>	<b>4.025.289.720,58</b>
Ávila	145.687.372,81	78.375.187,13	17.564.829,33	0,00	241.627.389,27
Burgos	499.724.568,26	163.657.925,15	9.023.941,19	0,00	672.406.434,60
León	475.980.648,51	309.231.481,07	3.133.496,36	0,00	788.345.625,94
Palencia	183.965.137,80	72.274.152,66	5.810.887,04	0,00	262.050.177,50
Salamanca	358.737.435,09	139.410.053,74	19.869.766,44	0,00	518.017.255,27
Segovia	142.331.338,38	73.445.021,61	5.284.253,85	0,00	221.060.613,84
Soria	103.071.212,85	52.905.825,73	4.663.276,47	0,00	160.640.315,05
Valladolid	697.181.386,35	126.670.644,47	19.897.926,92	0,00	843.749.957,74
Zamora	171.957.749,13	137.456.973,26	7.977.228,98	0,00	317.391.951,37
<b>CATALUÑA</b>	<b>10.113.060.616,49</b>	<b>1.588.134.381,91</b>	<b>98.863.384,60</b>	<b>77.865.150,16</b>	<b>11.877.923.533,16</b>
Barcelona	8.239.090.604,92	978.509.618,38	28.777.815,08	54.914.264,64	9.301.292.303,02
Girona	755.075.713,57	199.935.991,01	11.675.370,29	0,00	966.687.074,87
Lleida	348.701.639,65	202.774.264,25	12.447.191,74	0,00	563.923.095,64
Tarragona	770.192.658,35	206.914.508,27	45.963.007,49	22.950.885,52	1.046.021.059,63
<b>EXTREMADURA</b>	<b>702.579.013,49</b>	<b>252.778.520,96</b>	<b>204.466.091,36</b>	<b>0,00</b>	<b>1.159.823.625,81</b>
Badajoz	401.962.190,88	135.286.379,45	119.137.183,05	0,00	656.385.753,38
Cáceres	300.616.822,61	117.492.141,51	85.328.908,31	0,00	503.437.872,43
<b>GALICIA</b>	<b>2.492.160.327,32</b>	<b>1.483.481.875,34</b>	<b>26.392.682,80</b>	<b>402.743.358,15</b>	<b>4.404.778.243,61</b>
A Coruña	1.049.574.586,35	496.023.102,73	6.468.326,86	138.001.048,13	1.690.067.064,07
Lugo	280.388.205,48	375.450.680,43	5.733.976,35	20.690.379,68	682.263.241,94
Ourense	320.428.972,08	265.536.384,16	3.115.783,73	0,00	589.081.139,97
Pontevedra	841.768.563,41	346.471.708,02	11.074.595,86	244.051.930,34	1.443.366.797,63
<b>LA RIOJA</b>	<b>348.887.455,80</b>	<b>100.619.405,64</b>	<b>6.681.709,55</b>	<b>0,00</b>	<b>456.188.570,99</b>
La Rioja	348.887.455,80	100.619.405,64	6.681.709,55	0,00	456.188.570,99
<b>MADRID</b>	<b>8.122.212.185,85</b>	<b>707.380.036,14</b>	<b>27.422.771,98</b>	<b>26.813.241,03</b>	<b>8.883.828.235,00</b>
Madrid	8.122.212.185,85	707.380.036,14	27.422.771,98	26.813.241,03	8.883.828.235,00
<b>MURCIA</b>	<b>865.638.479,82</b>	<b>230.718.993,19</b>	<b>175.994.324,35</b>	<b>14.976.600,46</b>	<b>1.287.328.397,82</b>
Murcia	865.638.479,82	230.718.993,19	175.994.324,35	14.976.600,46	1.287.328.397,82
<b>NAVARRA</b>	<b>841.882.707,08</b>	<b>167.926.814,90</b>	<b>16.176.874,43</b>	<b>0,00</b>	<b>1.025.986.396,41</b>
Navarra	841.882.707,08	167.926.814,90	16.176.874,43	0,00	1.025.986.396,41
<b>C.VALENCIANA</b>	<b>4.470.656.239,67</b>	<b>797.832.462,23</b>	<b>386.893.146,24</b>	<b>67.421.214,68</b>	<b>5.722.803.062,82</b>
Alicante	1.381.852.407,37	262.586.540,39	134.279.707,13	28.213.679,20	1.806.932.334,09
Castellón	548.392.071,07	153.358.788,50	50.516.021,99	13.637.946,02	765.904.827,58
Valencia	2.540.411.761,23	381.887.133,34	202.097.417,12	25.569.589,46	3.149.965.901,15
<b>PAIS VASCO</b>	<b>3.984.976.679,50</b>	<b>511.441.960,08</b>	<b>3.904.636,23</b>	<b>138.179.416,08</b>	<b>4.638.502.691,89</b>
Álava	550.848.959,79	76.244.757,27	1.066.399,21	0,00	628.160.116,27
Gipuzkoa	1.296.732.684,29	211.364.585,87	1.030.452,09	37.003.916,32	1.546.131.638,57
Bizkaia	2.137.395.035,42	223.832.616,94	1.807.784,93	101.175.499,76	2.464.210.937,05
<b>CEUTA</b>	<b>42.901.610,00</b>	<b>6.111.061,72</b>	<b>83.430,91</b>	<b>2.486.666,66</b>	<b>51.582.769,29</b>
<b>MELILLA</b>	<b>29.534.270,13</b>	<b>7.515.098,68</b>	<b>82.421,16</b>	<b>1.820.005,56</b>	<b>38.951.795,53</b>
<b>S. CENTRALES</b>	<b>0,00</b>	<b>0,00</b>	<b>0,00</b>	<b>0,00</b>	<b>0,00</b>
<b>TOTALES</b>	<b>47.563.710.210,93</b>	<b>9.986.634.775,21</b>	<b>2.833.128.996,98</b>	<b>1.074.773.840,80</b>	<b>61.458.247.823,92</b>

Cuadro II .40.2.2

## IMPORTE PENSION DE JUBILACION POR REGIMENES (Euros)

AÑO 2010				
COMUNIDADES AUTONOMAS	R. CARBON	R. HOGAR	R. A.T. Y E.P.	TOTAL
<b>ANDALUCIA</b>	<b>27.801.584,90</b>	<b>203.789.298,99</b>	<b>150.220.156,51</b>	<b>8.442.485.772,20</b>
Almería	1.030.565,13	11.927.192,22	5.161.883,02	523.638.485,59
Cádiz	312.411,60	19.814.695,38	45.153.886,61	1.179.206.484,93
Córdoba	18.134.769,22	25.119.060,17	8.422.762,62	1.001.831.703,62
Granada	1.113.965,42	27.170.406,31	16.095.799,64	1.009.836.434,12
Huelva	300.278,02	8.813.166,48	9.817.722,22	556.120.777,41
Jaén	750.674,05	15.797.732,80	11.958.935,68	744.292.071,53
Málaga	1.528.729,79	32.558.805,98	17.527.862,88	1.383.709.042,58
Sevilla	4.630.191,67	62.588.239,65	36.081.303,84	2.043.850.772,42
<b>ARAGON</b>	<b>64.906.601,35</b>	<b>28.827.477,68</b>	<b>18.939.121,67</b>	<b>2.224.090.540,24</b>
Huesca	2.389.145,34	4.983.420,73	2.718.129,28	339.719.049,06
Teruel	53.679.323,14	2.219.691,77	1.993.089,78	273.469.507,50
Zaragoza	8.838.132,87	21.624.365,18	14.227.902,61	1.610.901.983,68
<b>ASTURIAS</b>	<b>574.435.366,41</b>	<b>31.427.045,83</b>	<b>95.624.391,91</b>	<b>2.558.820.401,96</b>
Asturias	574.435.366,41	31.427.045,83	95.624.391,91	2.558.820.401,96
<b>ILLES BALEARS</b>	<b>2.480.344,63</b>	<b>27.273.999,00</b>	<b>9.726.215,67</b>	<b>1.123.325.568,82</b>
Baleares	2.480.344,63	27.273.999,00	9.726.215,67	1.123.325.568,82
<b>CANARIAS</b>	<b>453.897,23</b>	<b>23.513.231,27</b>	<b>16.448.133,89</b>	<b>1.656.064.386,91</b>
Las Palmas	285.386,09	10.270.920,39	9.381.992,72	858.716.581,73
Tenerife	168.511,14	13.242.310,88	7.066.141,17	797.347.805,18
<b>CANTABRIA</b>	<b>1.142.878,31</b>	<b>12.019.154,72</b>	<b>12.079.547,37</b>	<b>1.006.578.687,27</b>
Cantabria	1.142.878,31	12.019.154,72	12.079.547,37	1.006.578.687,27
<b>CASTILLA -MANCHA</b>	<b>13.426.985,40</b>	<b>36.518.928,35</b>	<b>29.037.155,86</b>	<b>2.253.986.940,56</b>
Albacete	303.295,50	6.176.498,41	4.517.371,98	429.881.970,90
Ciudad Real	11.814.069,21	8.921.735,81	11.870.431,49	590.722.458,56
Cuenca	98.808,89	3.876.422,24	2.916.888,14	272.959.446,19
Guadalajara	145.574,64	3.802.952,03	3.476.727,33	269.095.390,89
Toledo	1.065.237,16	13.741.319,86	6.255.736,92	691.327.674,02
<b>CASTILLA- LEON</b>	<b>219.547.539,97</b>	<b>62.108.604,57</b>	<b>80.789.529,43</b>	<b>4.387.735.394,55</b>
Avila	190.653,17	4.386.174,97	2.204.521,17	248.408.738,58
Burgos	785.149,48	7.756.798,23	6.000.872,62	686.949.254,93
León	192.997.487,68	13.497.915,91	45.092.836,82	1.039.933.866,35
Palencia	20.093.250,52	3.821.794,71	6.225.616,88	292.190.839,61
Salamanca	1.665.973,46	9.861.273,69	5.118.489,68	534.662.992,10
Segovia	189.538,73	3.728.474,26	2.155.958,51	227.134.585,34
Soria	0,00	3.121.892,73	1.458.644,57	165.220.852,35
Valladolid	2.098.752,93	10.573.281,82	8.067.402,62	864.489.395,11
Zamora	1.526.734,00	5.360.998,25	4.465.186,56	328.744.870,18
<b>CATALUÑA</b>	<b>31.044.605,55</b>	<b>205.638.690,40</b>	<b>97.293.679,79</b>	<b>12.211.900.508,90</b>
Barcelona	27.126.575,59	158.279.963,09	75.952.900,21	9.562.651.741,91
Girona	425.894,02	21.419.459,99	7.560.471,78	996.092.900,66
Lleida	2.691.588,28	11.235.150,56	5.055.031,99	582.904.866,47
Tarragona	800.547,66	14.704.116,76	8.725.275,81	1.070.250.999,86
<b>EXTREMADURA</b>	<b>2.046.118,99</b>	<b>24.448.982,75</b>	<b>13.039.600,13</b>	<b>1.199.358.327,68</b>
Badajoz	840.486,98	14.676.451,28	7.077.331,22	678.980.022,86
Cáceres	1.205.632,01	9.772.531,47	5.962.268,91	520.378.304,82
<b>GALICIA</b>	<b>17.944.470,66</b>	<b>98.530.315,93</b>	<b>43.987.341,27</b>	<b>4.565.240.371,47</b>
A Coruña	7.660.390,32	38.648.401,05	16.162.686,01	1.752.538.541,45
Lugo	5.031.573,90	13.954.852,58	6.587.027,61	707.836.696,03
Ourense	2.770.381,91	14.490.557,14	6.206.179,07	612.548.258,09
Pontevedra	2.482.124,53	31.436.505,16	15.031.448,58	1.492.316.875,90
<b>LA RIOJA</b>	<b>500.718,80</b>	<b>6.240.825,51</b>	<b>5.283.066,62</b>	<b>468.213.181,92</b>
La Rioja	500.718,80	6.240.825,51	5.283.066,62	468.213.181,92
<b>MADRID</b>	<b>6.763.634,45</b>	<b>174.938.907,68</b>	<b>61.056.988,24</b>	<b>9.126.587.765,37</b>
Madrid	6.763.634,45	174.938.907,68	61.056.988,24	9.126.587.765,37
<b>MURCIA</b>	<b>860.291,55</b>	<b>43.464.518,35</b>	<b>17.309.069,66</b>	<b>1.348.962.277,38</b>
Murcia	860.291,55	43.464.518,35	17.309.069,66	1.348.962.277,38
<b>NAVARRA</b>	<b>197.654,64</b>	<b>11.676.577,09</b>	<b>11.509.369,27</b>	<b>1.049.369.997,41</b>
Navarra	197.654,64	11.676.577,09	11.509.369,27	1.049.369.997,41
<b>C. VALENCIANA</b>	<b>10.724.238,56</b>	<b>107.857.192,03</b>	<b>45.711.798,65</b>	<b>5.887.096.292,06</b>
Alicante	6.127.897,13	25.496.641,03	16.682.436,14	1.855.239.308,39
Castellón	2.015.243,00	10.966.469,15	6.055.875,91	784.942.415,64
Valencia	2.581.098,43	71.394.081,85	22.973.486,60	3.246.914.568,03
<b>PAIS VASCO</b>	<b>2.024.270,46</b>	<b>44.334.696,62</b>	<b>53.276.147,12</b>	<b>4.738.137.806,09</b>
Araba/Álava	213.161,13	4.208.325,53	7.085.298,81	639.666.901,74
Gipuzkoa	225.618,49	16.249.859,19	21.647.882,05	1.584.254.998,30
Bizkaia	1.585.490,84	23.876.511,90	24.542.966,26	2.514.215.906,05
<b>CEUTA</b>	<b>0,00</b>	<b>1.210.362,42</b>	<b>1.366.941,60</b>	<b>54.160.073,31</b>
<b>MELILLA</b>	<b>0,00</b>	<b>1.188.629,19</b>	<b>653.088,77</b>	<b>40.793.513,49</b>
<b>S. CENTRALES</b>	<b>0,00</b>	<b>0,00</b>	<b>0,00</b>	<b>0,00</b>
<b>TOTALES</b>	<b>976.301.201,86</b>	<b>1.145.007.438,38</b>	<b>763.351.343,43</b>	<b>64.342.907.807,59</b>

Cuadro II .40.3.1

## IMPORTE PENSION DE VIUDEDAD POR REGIMENES (Euros)

AÑO 2010					
COMUNIDADES AUTONOMAS	R. GENERAL	R. AUTONOMOS	R. AGRARIO	R. MAR	SUMA PARCIAL
<b>ANDALUCIA</b>	<b>1.802.049.421,14</b>	<b>355.428.460,52</b>	<b>542.127.774,83</b>	<b>67.168.004,18</b>	<b>2.766.773.660,67</b>
Almería	94.773.645,78	48.148.884,54	26.327.391,61	6.686.541,79	175.936.463,72
Cádiz	307.448.837,19	41.842.206,96	54.810.454,45	27.450.785,23	431.552.283,83
Córdoba	176.350.787,11	38.430.216,35	76.974.030,55	0,00	291.755.034,01
Granada	171.079.056,64	49.207.332,57	83.467.874,73	0,00	303.754.263,94
Huelva	116.523.809,34	20.916.498,83	33.468.995,42	16.309.064,76	187.218.368,35
Jaén	148.158.578,92	35.740.509,34	82.424.358,55	0,00	266.323.446,81
Málaga	311.755.032,50	52.314.319,73	72.962.358,00	12.434.469,16	449.466.179,39
Sevilla	475.959.673,66	68.828.492,20	111.692.311,52	4.287.143,24	660.767.620,62
<b>ARAGON</b>	<b>425.383.700,82</b>	<b>136.781.451,66</b>	<b>26.440.475,67</b>	<b>0,00</b>	<b>588.605.628,15</b>
Huesca	64.232.560,67	36.003.431,00	5.376.215,15	0,00	105.612.206,82
Teruel	29.789.829,66	23.506.751,36	1.435.258,86	0,00	54.731.839,88
Zaragoza	331.361.310,49	77.271.269,30	19.629.001,66	0,00	428.261.581,45
<b>ASTURIAS</b>	<b>405.794.926,71</b>	<b>91.789.206,39</b>	<b>2.221.129,10</b>	<b>15.018.817,56</b>	<b>514.824.079,76</b>
Asturias	405.794.926,71	91.789.206,39	2.221.129,10	15.018.817,56	514.824.079,76
<b>ILLES BALEARS</b>	<b>222.630.880,05</b>	<b>58.989.592,53</b>	<b>11.159.701,19</b>	<b>9.543.952,07</b>	<b>302.324.125,84</b>
Baleares	222.630.880,05	58.989.592,53	11.159.701,19	9.543.952,07	302.324.125,84
<b>CANARIAS</b>	<b>385.171.100,70</b>	<b>88.596.326,51</b>	<b>42.707.398,38</b>	<b>35.847.533,91</b>	<b>552.322.359,50</b>
Las Palmas	205.526.343,18	37.806.398,50	17.418.192,91	21.131.934,44	281.882.869,03
Tenerife	179.644.757,52	50.789.928,01	25.289.205,47	14.715.599,47	270.439.490,47
<b>CANTABRIA</b>	<b>216.371.463,86</b>	<b>45.437.767,31</b>	<b>1.593.258,33</b>	<b>10.586.857,84</b>	<b>273.989.347,34</b>
Cantabria	216.371.463,86	45.437.767,31	1.593.258,33	10.586.857,84	273.989.347,34
<b>CASTILLA-MANCHA</b>	<b>417.224.109,36</b>	<b>179.883.608,66</b>	<b>134.244.919,63</b>	<b>0,00</b>	<b>731.352.637,65</b>
Albacete	81.452.061,23	32.858.033,77	29.752.709,85	0,00	144.062.804,85
Ciudad Real	122.967.744,78	45.616.326,45	42.600.069,95	0,00	211.184.141,18
Cuenca	39.801.923,74	33.485.161,07	15.645.557,27	0,00	88.932.642,08
Guadalajara	50.259.199,33	16.965.711,36	4.101.631,01	0,00	71.326.541,70
Toledo	122.743.180,28	50.958.376,01	42.144.951,55	0,00	215.846.507,84
<b>CASTILLA- LEON</b>	<b>717.745.458,29</b>	<b>334.742.067,81</b>	<b>57.009.791,06</b>	<b>0,00</b>	<b>1.109.497.317,16</b>
Ávila	43.063.915,12	27.900.338,86	10.737.716,30	0,00	81.701.970,28
Burgos	115.153.386,23	42.296.382,55	5.494.001,54	0,00	162.943.770,32
León	127.093.386,82	64.507.455,40	2.052.730,62	0,00	193.653.572,84
Palencia	54.487.293,94	23.144.108,54	3.918.249,04	0,00	81.549.651,52
Salamanca	96.646.048,93	48.252.612,32	12.431.605,21	0,00	157.330.266,46
Segovia	40.304.643,87	26.313.679,18	3.229.532,97	0,00	69.847.856,02
Soria	24.463.593,80	15.045.416,84	2.394.777,84	0,00	41.903.788,48
Valladolid	167.088.265,60	41.928.579,72	11.800.972,97	0,00	220.817.818,29
Zamora	49.444.923,98	45.353.494,40	4.950.204,57	0,00	99.748.622,95
<b>CATALUÑA</b>	<b>2.503.976.875,50</b>	<b>417.752.970,74</b>	<b>57.689.152,97</b>	<b>25.369.182,21</b>	<b>3.004.788.181,42</b>
Barcelona	2.024.288.535,44	254.480.518,95	25.470.445,57	18.898.287,44	2.323.137.787,40
Girona	185.705.906,07	48.792.027,32	5.610.874,52	0,00	240.108.807,91
Lleida	99.959.331,88	62.239.046,28	7.597.473,16	0,00	169.795.851,32
Tarragona	194.023.102,11	52.241.378,19	19.010.359,72	6.470.894,77	271.745.734,79
<b>EXTREMADURA</b>	<b>246.310.789,09</b>	<b>104.358.312,62</b>	<b>108.761.089,26</b>	<b>0,00</b>	<b>459.430.190,97</b>
Badajoz	146.931.261,55	60.974.939,10	71.572.387,94	0,00	279.478.588,59
Cáceres	99.379.527,54	43.383.373,52	37.188.701,32	0,00	179.951.602,38
<b>GALICIA</b>	<b>711.268.910,68</b>	<b>328.380.843,08</b>	<b>10.827.283,53</b>	<b>119.283.154,13</b>	<b>1.169.760.191,42</b>
A Coruña	307.660.674,33	119.672.632,13	2.381.045,58	43.760.329,60	473.474.681,64
Lugo	81.181.257,90	74.839.205,56	1.887.650,04	5.519.621,84	163.427.735,34
Ourense	88.792.883,72	58.210.964,95	1.554.725,38	0,00	148.558.574,05
Pontevedra	233.634.094,73	75.658.040,44	5.003.862,53	70.003.202,69	384.299.200,39
<b>LA RIOJA</b>	<b>81.183.184,20</b>	<b>33.609.865,63</b>	<b>4.187.703,31</b>	<b>0,00</b>	<b>118.980.753,14</b>
La Rioja	81.183.184,20	33.609.865,63	4.187.703,31	0,00	118.980.753,14
<b>MADRID</b>	<b>2.003.686.433,22</b>	<b>211.811.497,59</b>	<b>25.558.271,92</b>	<b>8.720.319,42</b>	<b>2.249.776.522,15</b>
Madrid	2.003.686.433,22	211.811.497,59	25.558.271,92	8.720.319,42	2.249.776.522,15
<b>MURCIA</b>	<b>257.930.470,22</b>	<b>73.918.516,47</b>	<b>76.932.940,19</b>	<b>6.805.122,26</b>	<b>415.587.049,14</b>
Murcia	257.930.470,22	73.918.516,47	76.932.940,19	6.805.122,26	415.587.049,14
<b>NAVARRA</b>	<b>176.561.107,49</b>	<b>49.320.897,78</b>	<b>12.678.599,28</b>	<b>0,00</b>	<b>238.560.604,55</b>
Navarra	176.561.107,49	49.320.897,78	12.678.599,28	0,00	238.560.604,55
<b>C.VALENCIANA</b>	<b>1.266.644.430,24</b>	<b>250.290.789,02</b>	<b>193.555.445,00</b>	<b>26.674.315,39</b>	<b>1.737.164.979,65</b>
Alicante	397.372.055,28	83.063.337,74	52.106.318,16	11.838.782,66	544.380.493,84
Castellón	137.853.913,50	37.868.799,51	20.216.875,01	4.739.956,68	200.679.544,70
Valencia	731.418.461,46	129.358.651,77	121.232.251,83	10.095.576,05	992.104.941,11
<b>PAIS VASCO</b>	<b>1.019.380.175,23</b>	<b>130.488.470,65</b>	<b>4.545.261,34</b>	<b>42.094.104,74</b>	<b>1.196.508.011,96</b>
Araba/Álava	115.903.270,78	18.664.700,00	1.259.367,71	0,00	135.827.338,49
Gipuzkoa	312.776.766,15	49.363.530,94	1.191.605,91	14.548.437,99	377.880.340,99
Bizkaia	590.700.138,30	62.460.239,71	2.094.287,72	27.545.666,75	682.800.332,48
<b>CEUTA</b>	<b>17.118.915,48</b>	<b>2.559.650,96</b>	<b>94.064,03</b>	<b>1.782.460,95</b>	<b>21.555.091,42</b>
<b>MELILLA</b>	<b>13.012.451,28</b>	<b>4.008.362,87</b>	<b>121.534,46</b>	<b>1.019.889,88</b>	<b>18.162.238,49</b>
<b>S. CENTRALES</b>	<b>0,00</b>	<b>0,00</b>	<b>0,00</b>	<b>0,00</b>	<b>0,00</b>
<b>TOTALES</b>	<b>12.889.444.803,56</b>	<b>2.898.148.658,80</b>	<b>1.312.455.793,48</b>	<b>369.913.714,54</b>	<b>17.469.962.970,38</b>

Cuadro II .40.3.2

## IMPORTE PENSION DE VIUDEDAD POR REGIMENES (Euros)

AÑO 2010

COMUNIDADES AUTONOMAS	R. CARBON	R. HOGAR	R. A.T. Y E.P.	TOTAL
<b>ANDALUCIA</b>	<b>9.600.770,83</b>	<b>8.592.486,29</b>	<b>99.792.685,11</b>	<b>2.884.759.602,90</b>
Almería	276.754,74	678.619,00	7.012.264,88	183.904.102,34
Cádiz	133.836,06	747.756,01	14.804.199,28	447.238.075,18
Córdoba	5.241.422,95	1.064.731,60	9.379.132,48	307.440.321,04
Granada	354.190,88	1.355.361,26	10.261.340,17	315.725.156,25
Huelva	108.979,45	271.645,51	9.512.914,09	197.111.907,40
Jaén	235.220,87	680.279,65	12.042.250,60	279.281.197,93
Málaga	479.476,60	1.361.880,19	12.615.610,18	463.923.146,36
Sevilla	2.770.889,28	2.432.213,07	24.164.973,43	690.135.696,40
<b>ARAGON</b>	<b>13.769.933,05</b>	<b>656.139,18</b>	<b>22.979.675,67</b>	<b>626.011.376,05</b>
Huesca	1.065.399,86	117.743,90	4.055.984,94	110.851.335,52
Teruel	10.045.153,66	38.491,01	2.411.979,55	67.227.464,10
Zaragoza	2.659.379,53	499.904,27	16.511.711,18	447.932.576,43
<b>ASTURIAS</b>	<b>134.638.014,77</b>	<b>861.628,50</b>	<b>96.616.545,57</b>	<b>746.940.268,60</b>
Asturias	134.638.014,77	861.628,50	96.616.545,57	746.940.268,60
<b>ILLES BALEARS</b>	<b>1.373.627,74</b>	<b>1.656.956,68</b>	<b>7.091.387,71</b>	<b>312.446.097,97</b>
Baleares	1.373.627,74	1.656.956,68	7.091.387,71	312.446.097,97
<b>CANARIAS</b>	<b>83.649,90</b>	<b>870.898,42</b>	<b>17.010.307,18</b>	<b>570.287.215,00</b>
Las Palmas	44.953,69	434.293,52	10.053.720,68	292.415.836,92
Tenerife	38.696,21	436.604,90	6.956.586,50	277.871.378,08
<b>CANTABRIA</b>	<b>519.789,79</b>	<b>305.558,15</b>	<b>11.508.832,17</b>	<b>286.323.527,45</b>
Cantabria	519.789,79	305.558,15	11.508.832,17	286.323.527,45
<b>CASTILLA -MANCHA</b>	<b>6.964.700,29</b>	<b>915.113,32</b>	<b>29.291.492,42</b>	<b>768.523.943,68</b>
Albacete	41.577,16	184.593,92	4.676.526,27	148.965.502,20
Ciudad Real	6.646.480,79	174.423,77	10.898.794,29	228.903.840,03
Cuenca	34.406,99	55.294,31	2.978.396,11	92.000.739,49
Guadalajara	43.296,94	76.961,03	2.728.535,62	74.175.335,29
Toledo	198.938,41	423.840,29	8.009.240,13	224.478.526,67
<b>CASTILLA- LEON</b>	<b>54.596.726,13</b>	<b>1.318.123,83</b>	<b>78.698.199,29</b>	<b>1.244.110.366,41</b>
Avila	73.185,13	125.245,35	2.295.036,73	84.195.437,49
Burgos	361.790,47	148.589,30	6.812.696,98	170.266.847,07
León	47.918.181,89	447.604,22	38.647.309,78	280.666.668,73
Palencia	4.411.692,33	72.680,23	8.997.834,63	95.031.858,71
Salamanca	426.930,46	184.190,28	5.751.138,04	163.692.525,24
Segovia	27.656,79	65.356,78	2.294.142,36	72.235.011,95
Soria	14.178,93	38.124,50	1.385.119,72	43.341.211,63
Valladolid	914.374,72	129.693,09	8.569.620,24	230.431.506,34
Zamora	448.735,41	106.640,08	3.945.300,81	104.249.299,25
<b>CATALUÑA</b>	<b>13.706.962,34</b>	<b>8.782.337,40</b>	<b>96.159.111,49</b>	<b>3.123.436.592,65</b>
Barcelona	11.556.364,00	6.632.486,37	70.971.629,91	2.412.298.267,68
Girona	213.631,41	996.227,16	8.084.912,16	249.403.578,64
Lleida	1.079.820,89	458.421,98	6.610.525,68	177.944.619,87
Tarragona	857.146,04	695.201,89	10.492.043,74	283.790.126,46
<b>EXTREMADURA</b>	<b>687.995,01</b>	<b>617.637,34</b>	<b>13.999.281,40</b>	<b>474.735.104,72</b>
Badajoz	371.349,94	370.959,81	8.652.331,51	288.873.229,85
Cáceres	316.645,07	246.677,53	5.346.949,89	185.861.874,87
<b>GALICIA</b>	<b>5.515.962,50</b>	<b>3.409.363,07</b>	<b>61.702.525,43</b>	<b>1.240.388.042,42</b>
A Coruña	1.944.453,10	1.252.901,71	25.477.832,26	502.149.868,71
Lugo	1.611.120,75	590.162,01	7.328.732,74	172.957.750,84
Ourense	877.935,39	540.714,46	6.958.977,14	156.936.201,04
Pontevedra	1.082.453,26	1.025.584,89	21.936.983,29	408.344.221,83
<b>LA RIOJA</b>	<b>319.756,35</b>	<b>127.167,24</b>	<b>4.783.805,89</b>	<b>124.211.482,62</b>
La Rioja	319.756,35	127.167,24	4.783.805,89	124.211.482,62
<b>MADRID</b>	<b>3.763.508,55</b>	<b>4.777.578,45</b>	<b>76.865.004,55</b>	<b>2.335.182.613,70</b>
Madrid	3.763.508,55	4.777.578,45	76.865.004,55	2.335.182.613,70
<b>MURCIA</b>	<b>328.334,53</b>	<b>2.211.267,91</b>	<b>18.682.700,14</b>	<b>436.809.351,72</b>
Murcia	328.334,53	2.211.267,91	18.682.700,14	436.809.351,72
<b>NAVARRA</b>	<b>132.513,31</b>	<b>181.069,70</b>	<b>9.644.274,60</b>	<b>248.518.462,16</b>
Navarra	132.513,31	181.069,70	9.644.274,60	248.518.462,16
<b>C. VALENCIANA</b>	<b>3.760.167,45</b>	<b>4.839.997,28</b>	<b>52.767.431,57</b>	<b>1.798.532.575,95</b>
Alicante	1.442.716,33	1.197.510,67	15.218.955,31	562.239.676,15
Castellón	457.431,79	644.694,91	7.705.761,04	209.487.432,44
Valencia	1.860.019,33	2.997.791,70	29.842.715,22	1.026.805.467,36
<b>PAIS VASCO</b>	<b>1.262.035,94</b>	<b>1.077.272,13</b>	<b>49.796.706,22</b>	<b>1.248.644.026,25</b>
Araba/Álava	212.300,08	91.815,10	5.039.755,82	141.171.209,49
Gipuzkoa	204.731,96	397.533,66	16.817.801,98	395.300.408,59
Bizkaia	845.003,90	587.923,37	27.939.148,42	712.172.408,17
<b>CEUTA</b>	<b>25.622,67</b>	<b>49.732,70</b>	<b>1.099.417,78</b>	<b>22.729.864,57</b>
<b>MELILLA</b>	<b>18.451,56</b>	<b>38.219,10</b>	<b>1.146.217,94</b>	<b>19.365.127,09</b>
<b>S. CENTRALES</b>	<b>0,00</b>	<b>0,00</b>	<b>0,00</b>	<b>0,00</b>
<b>TOTALES</b>	<b>251.068.522,71</b>	<b>41.288.546,69</b>	<b>749.635.602,13</b>	<b>18.511.955.641,91</b>

Cuadro II .40.4.1

## IMPORTE PENSION DE ORFANDAD POR REGIMENES (Euros)

AÑO 2010

COMUNIDADES AUTONOMAS	R. GENERAL	R. AUTONOMOS	R. AGRARIO	R. MAR	SUMA PARCIAL
<b>ANDALUCIA</b>	<b>158.438.152,35</b>	<b>29.014.384,94</b>	<b>51.938.205,99</b>	<b>6.095.499,49</b>	<b>245.486.242,77</b>
Almería	8.447.947,52	3.983.159,90	2.868.251,01	613.744,12	15.913.102,55
Cádiz	28.494.856,17	3.271.324,76	4.937.441,18	2.672.938,77	39.376.560,88
Córdoba	15.052.548,31	3.161.886,61	7.366.071,49	0,00	25.580.506,41
Granada	14.145.709,55	4.200.915,70	8.219.786,90	0,00	26.566.412,15
Huelva	9.545.701,79	1.688.517,96	3.327.899,25	1.243.773,54	15.805.892,54
Jaén	11.667.143,15	2.873.680,22	6.929.537,64	0,00	21.470.361,01
Málaga	28.194.383,28	4.602.657,79	7.502.338,32	1.143.604,54	41.442.983,93
Sevilla	42.889.862,58	5.232.242,00	10.786.880,20	421.438,52	59.330.423,30
<b>ARAGON</b>	<b>25.439.634,67</b>	<b>7.758.800,74</b>	<b>2.092.523,81</b>	<b>0,00</b>	<b>35.290.959,22</b>
Huesca	4.025.534,80	1.714.580,93	412.397,44	0,00	6.152.513,17
Teruel	2.007.673,27	1.355.591,67	86.423,32	0,00	3.449.688,26
Zaragoza	19.406.426,60	4.688.628,14	1.593.703,05	0,00	25.688.757,79
<b>ASTURIAS</b>	<b>22.254.327,72</b>	<b>8.246.269,97</b>	<b>218.708,46</b>	<b>870.926,97</b>	<b>31.590.233,12</b>
Asturias	22.254.327,72	8.246.269,97	218.708,46	870.926,97	31.590.233,12
<b>ILLES BALEARS</b>	<b>15.560.647,79</b>	<b>3.665.160,77</b>	<b>1.209.084,74</b>	<b>315.480,76</b>	<b>20.750.374,06</b>
Baleares	15.560.647,79	3.665.160,77	1.209.084,74	315.480,76	20.750.374,06
<b>CANARIAS</b>	<b>40.079.587,18</b>	<b>8.996.738,88</b>	<b>5.543.029,98</b>	<b>3.882.621,65</b>	<b>58.501.977,69</b>
Las Palmas	23.607.931,98	4.467.928,64	2.478.698,34	2.517.574,63	33.072.133,59
Tenerife	16.471.655,20	4.528.810,24	3.064.331,64	1.365.047,02	25.429.844,10
<b>CANTABRIA</b>	<b>13.909.448,60</b>	<b>4.496.097,78</b>	<b>153.459,37</b>	<b>763.882,07</b>	<b>19.322.887,82</b>
Cantabria	13.909.448,60	4.496.097,78	153.459,37	763.882,07	19.322.887,82
<b>CASTILLA-MANCHA</b>	<b>31.104.722,76</b>	<b>13.374.384,13</b>	<b>9.742.087,62</b>	<b>0,00</b>	<b>54.221.194,51</b>
Albacete	6.209.279,12	2.321.197,59	2.181.370,16	0,00	10.711.846,87
Ciudad Real	9.299.321,86	3.741.781,23	3.090.156,23	0,00	16.131.259,32
Cuenca	2.852.816,88	2.410.386,06	1.061.335,58	0,00	6.324.538,52
Guadalajara	3.964.989,38	1.437.387,49	469.192,00	0,00	5.871.568,87
Toledo	8.778.315,52	3.463.631,76	2.940.033,65	0,00	15.181.980,93
<b>CASTILLA- LEON</b>	<b>46.568.830,02</b>	<b>27.716.892,75</b>	<b>5.448.458,22</b>	<b>0,00</b>	<b>79.734.180,99</b>
Ávila	3.138.528,46	2.087.513,44	842.359,96	0,00	6.068.401,86
Burgos	7.699.934,57	4.266.704,00	753.717,35	0,00	12.720.355,92
León	7.497.692,77	6.692.884,51	213.299,48	0,00	14.403.876,76
Palencia	3.508.364,85	1.813.616,66	467.222,41	0,00	5.789.203,92
Salamanca	6.608.575,15	3.404.201,57	1.087.810,76	0,00	11.100.587,48
Segovia	2.772.997,66	1.786.300,80	292.271,41	0,00	4.851.569,87
Soria	1.634.292,69	1.114.308,55	127.088,77	0,00	2.875.690,01
Valladolid	10.486.856,39	2.735.237,47	1.104.048,90	0,00	14.326.142,76
Zamora	3.221.587,48	3.816.125,75	560.639,18	0,00	7.598.352,41
<b>CATALUÑA</b>	<b>136.953.043,73</b>	<b>23.692.973,05</b>	<b>4.921.656,02</b>	<b>1.323.817,67</b>	<b>166.891.490,47</b>
Barcelona	107.364.132,69	15.640.581,67	2.889.659,11	866.309,99	126.760.683,46
Girona	10.028.420,47	2.510.500,21	433.773,04	0,00	12.972.693,72
Lleida	6.735.494,79	2.638.505,88	529.768,18	0,00	9.903.768,85
Tarragona	12.824.995,78	2.903.385,29	1.068.455,69	457.507,68	17.254.344,44
<b>EXTREMADURA</b>	<b>19.688.733,07</b>	<b>8.748.274,33</b>	<b>9.919.124,21</b>	<b>0,00</b>	<b>38.356.131,61</b>
Badajoz	12.608.988,49	4.859.877,36	6.570.746,55	0,00	24.039.612,40
Cáceres	7.079.744,58	3.888.396,97	3.348.377,66	0,00	14.316.519,21
<b>GALICIA</b>	<b>45.860.003,78</b>	<b>37.156.052,40</b>	<b>970.428,99</b>	<b>7.793.352,36</b>	<b>91.779.837,53</b>
A Coruña	20.396.606,36	14.691.897,65	112.077,00	2.878.618,57	38.079.199,58
Lugo	3.988.548,32	7.198.476,18	168.052,51	294.360,08	11.649.437,09
Ourense	4.464.560,45	6.617.896,78	93.289,64	0,00	11.175.746,87
Pontevedra	17.010.288,65	8.647.781,79	597.009,84	4.620.373,71	30.875.453,99
<b>LA RIOJA</b>	<b>4.934.040,61</b>	<b>1.969.739,70</b>	<b>412.777,90</b>	<b>0,00</b>	<b>7.316.558,21</b>
La Rioja	4.934.040,61	1.969.739,70	412.777,90	0,00	7.316.558,21
<b>MADRID</b>	<b>119.912.579,65</b>	<b>15.946.652,84</b>	<b>3.292.773,42</b>	<b>482.255,89</b>	<b>139.634.261,80</b>
Madrid	119.912.579,65	15.946.652,84	3.292.773,42	482.255,89	139.634.261,80
<b>MURCIA</b>	<b>23.118.380,67</b>	<b>6.068.402,87</b>	<b>7.338.433,55</b>	<b>560.407,68</b>	<b>37.085.624,77</b>
Murcia	23.118.380,67	6.068.402,87	7.338.433,55	560.407,68	37.085.624,77
<b>NAVARRA</b>	<b>11.653.605,06</b>	<b>3.670.022,80</b>	<b>936.913,03</b>	<b>0,00</b>	<b>16.260.540,89</b>
Navarra	11.653.605,06	3.670.022,80	936.913,03	0,00	16.260.540,89
<b>C.VALENCIANA</b>	<b>90.884.215,05</b>	<b>17.848.329,08</b>	<b>14.399.822,25</b>	<b>1.856.239,77</b>	<b>124.988.606,15</b>
Alicante	28.080.874,89	6.023.026,93	4.260.556,13	704.384,84	39.068.842,79
Castellón	9.999.797,72	2.901.266,08	1.613.245,43	380.122,57	14.894.431,80
Valencia	52.803.542,44	8.924.036,07	8.526.020,69	771.732,36	71.025.331,56
<b>PAIS VASCO</b>	<b>56.482.345,15</b>	<b>10.838.820,66</b>	<b>641.059,19</b>	<b>2.343.206,76</b>	<b>70.305.431,76</b>
Álava	6.281.853,86	1.356.669,50	183.830,29	0,00	7.822.353,65
Gipuzkoa	17.048.749,63	4.000.073,34	116.501,50	715.334,67	21.880.659,14
Bizkaia	33.151.741,66	5.482.077,82	340.727,40	1.627.872,09	40.602.418,97
<b>CEUTA</b>	<b>1.701.163,61</b>	<b>262.175,65</b>	<b>7.624,86</b>	<b>181.884,83</b>	<b>2.152.848,95</b>
<b>MELILLA</b>	<b>1.603.688,29</b>	<b>418.001,93</b>	<b>25.045,24</b>	<b>164.491,27</b>	<b>2.211.226,73</b>
<b>S. CENTRALES</b>	<b>0,00</b>	<b>0,00</b>	<b>0,00</b>	<b>0,00</b>	<b>0,00</b>
<b>TOTALES</b>	<b>866.147.149,76</b>	<b>229.888.175,27</b>	<b>119.211.216,85</b>	<b>26.634.067,17</b>	<b>1.241.880.609,05</b>

Cuadro II .40.4.2

## IMPORTE PENSION DE ORFANDAD POR REGIMENES (Euros)

AÑO 2010

COMUNIDADES AUTONOMAS	R. CARBON	R. HOGAR	R. A.T. Y E.P.	TOTAL
<b>ANDALUCIA</b>	<b>1.058.893,35</b>	<b>2.875.265,59</b>	<b>11.993.653,59</b>	<b>261.414.055,30</b>
Almería	50.978,15	198.523,61	973.546,72	17.136.151,03
Cádiz	8.456,78	303.227,51	1.845.279,01	41.533.524,18
Córdoba	497.773,69	407.477,02	1.224.586,22	27.710.343,34
Granada	38.305,43	424.232,21	1.278.871,22	28.307.821,01
Huelva	25.230,27	180.082,26	892.913,86	16.904.118,93
Jaén	53.798,27	194.464,89	1.386.137,49	23.104.761,66
Málaga	42.625,34	502.650,98	1.512.622,92	43.500.883,17
Sevilla	341.725,42	664.607,11	2.879.696,15	63.216.451,98
<b>ARAGON</b>	<b>823.797,70</b>	<b>164.185,37</b>	<b>2.343.292,21</b>	<b>38.622.234,50</b>
Huesca	45.449,73	66.484,51	423.847,76	6.688.295,17
Teruel	592.382,97	0,00	282.626,30	4.324.697,53
Zaragoza	185.965,00	97.700,86	1.636.818,15	27.609.241,80
<b>ASTURIAS</b>	<b>7.607.497,51</b>	<b>200.627,85</b>	<b>5.858.427,78</b>	<b>45.256.786,26</b>
Asturias	7.607.497,51	200.627,85	5.858.427,78	45.256.786,26
<b>ILLES BALEARS</b>	<b>143.228,69</b>	<b>203.391,50</b>	<b>778.064,14</b>	<b>21.875.058,39</b>
Baleares	143.228,69	203.391,50	778.064,14	21.875.058,39
<b>CANARIAS</b>	<b>4.248,27</b>	<b>458.431,50</b>	<b>2.188.693,69</b>	<b>61.153.351,15</b>
Las Palmas	0,00	202.716,35	1.316.772,67	34.591.622,61
Tenerife	4.248,27	255.715,15	871.921,02	26.561.728,54
<b>CANTABRIA</b>	<b>60.763,28</b>	<b>111.011,28</b>	<b>964.416,26</b>	<b>20.459.078,64</b>
Cantabria	60.763,28	111.011,28	964.416,26	20.459.078,64
<b>CASTILLA -MANCHA</b>	<b>605.249,50</b>	<b>406.433,34</b>	<b>3.445.519,36</b>	<b>58.678.396,71</b>
Albacete	0,00	92.047,64	644.687,99	11.448.582,50
Ciudad Real	605.249,50	157.753,06	1.164.095,47	18.058.357,35
Cuenca	0,00	18.868,43	465.203,13	6.808.610,08
Guadalajara	0,00	38.558,13	276.710,55	6.186.837,55
Toledo	0,00	99.206,08	894.822,22	16.176.009,23
<b>CASTILLA- LEON</b>	<b>3.455.953,79</b>	<b>510.852,51</b>	<b>5.767.429,78</b>	<b>89.468.417,07</b>
Avila	4.143,34	68.176,77	205.374,92	6.346.096,89
Burgos	63.677,07	69.650,14	762.582,25	13.616.265,38
León	2.972.349,87	89.012,05	2.320.052,16	19.785.290,84
Palencia	281.375,23	72.637,88	554.559,32	6.697.776,35
Salamanca	0,00	51.288,72	519.707,29	11.671.583,49
Segovia	2.541,62	7.624,86	190.762,53	5.052.498,88
Soria	4.038,56	4.093,98	120.639,29	3.004.461,84
Valladolid	100.402,17	76.244,00	694.692,24	15.197.481,17
Zamora	27.425,93	72.124,11	399.059,78	8.096.962,23
<b>CATALUÑA</b>	<b>717.886,72</b>	<b>1.298.762,78</b>	<b>9.486.972,96</b>	<b>178.395.112,93</b>
Barcelona	521.471,63	1.008.358,99	6.548.323,12	134.838.837,20
Girona	27.720,02	117.571,37	960.715,80	14.078.700,91
Lleida	101.420,22	71.525,71	841.033,61	10.917.748,39
Tarragona	67.274,85	101.306,71	1.136.900,43	18.559.826,43
<b>EXTREMADURA</b>	<b>41.587,75</b>	<b>302.840,75</b>	<b>1.635.232,19</b>	<b>40.335.792,30</b>
Badajoz	20.486,72	202.294,42	1.064.979,15	25.327.372,69
Cáceres	21.101,03	100.546,33	570.253,04	15.008.419,61
<b>GALICIA</b>	<b>322.494,05</b>	<b>858.226,47</b>	<b>5.793.552,01</b>	<b>98.754.110,06</b>
A Coruña	126.304,30	319.292,40	2.083.469,96	40.608.266,24
Lugo	79.380,85	122.517,22	689.346,34	12.540.681,50
Ourense	44.239,81	114.396,79	595.917,79	11.930.301,26
Pontevedra	72.569,09	302.020,06	2.424.817,92	33.674.861,06
<b>LA RIOJA</b>	<b>32.705,62</b>	<b>82.000,13</b>	<b>526.765,64</b>	<b>7.958.029,60</b>
La Rioja	32.705,62	82.000,13	526.765,64	7.958.029,60
<b>MADRID</b>	<b>260.727,80</b>	<b>1.281.315,13</b>	<b>7.106.161,51</b>	<b>148.282.466,24</b>
Madrid	260.727,80	1.281.315,13	7.106.161,51	148.282.466,24
<b>MURCIA</b>	<b>0,00</b>	<b>589.214,34</b>	<b>2.381.951,82</b>	<b>40.056.790,93</b>
Murcia	0,00	589.214,34	2.381.951,82	40.056.790,93
<b>NAVARRA</b>	<b>13.822,09</b>	<b>44.485,31</b>	<b>1.047.788,82</b>	<b>17.366.637,11</b>
Navarra	13.822,09	44.485,31	1.047.788,82	17.366.637,11
<b>C.VALENCIANA</b>	<b>309.731,41</b>	<b>1.437.032,56</b>	<b>5.752.151,60</b>	<b>132.487.521,72</b>
Alicante	94.524,78	354.321,96	1.758.314,79	41.276.004,32
Castellón	21.466,59	129.836,39	846.519,23	15.892.254,01
Valencia	193.740,04	952.874,21	3.147.317,58	75.319.263,39
<b>PAIS VASCO</b>	<b>90.597,57</b>	<b>188.999,59</b>	<b>4.259.660,98</b>	<b>74.844.689,90</b>
Araba/Álava	13.343,17	20.550,68	480.295,61	8.336.543,11
Gipuzkoa	12.467,25	74.249,50	1.456.479,46	23.423.855,35
Bizkaia	64.787,15	94.199,41	2.322.885,91	43.084.291,44
<b>CEUTA</b>	<b>0,00</b>	<b>17.058,63</b>	<b>122.151,75</b>	<b>2.292.059,33</b>
<b>MELILLA</b>	<b>0,00</b>	<b>36.537,54</b>	<b>100.486,35</b>	<b>2.348.250,62</b>
<b>S. CENTRALES</b>	<b>0,00</b>	<b>0,00</b>	<b>0,00</b>	<b>0,00</b>
<b>TOTALES</b>	<b>15.549.185,10</b>	<b>11.066.672,17</b>	<b>71.552.372,44</b>	<b>1.340.048.838,76</b>

## IMPORTE PENSION DE FAVOR DE FAMILIARES POR REGIMENES (Euros)

AÑO 2010					
COMUNIDADES AUTONOMAS	R. GENERAL	R. AUTONOMOS	R. AGRARIO	R. MAR	SUMA PARCIAL
<b>ANDALUCIA</b>	<b>32.924.807,27</b>	<b>4.591.902,59</b>	<b>6.429.910,13</b>	<b>1.232.335,95</b>	<b>45.178.955,94</b>
Almería	1.070.296,67	553.094,70	155.406,24	47.926,31	1.826.723,92
Cádiz	7.720.213,54	689.463,56	583.861,13	556.679,00	9.550.217,23
Córdoba	3.434.523,71	643.952,38	1.330.605,76	0,00	5.409.081,85
Granada	3.318.597,13	619.722,80	1.059.358,20	0,00	4.997.678,13
Huelva	1.933.682,96	292.414,58	536.778,28	275.877,24	3.038.753,06
Jaén	1.779.882,77	427.916,97	981.744,74	0,00	3.189.544,48
Málaga	4.786.918,98	574.086,33	738.367,85	284.843,78	6.384.216,94
Sevilla	8.880.691,51	791.251,27	1.043.787,93	67.009,62	10.782.740,33
<b>ARAGON</b>	<b>4.761.200,66</b>	<b>1.260.619,15</b>	<b>414.767,95</b>	<b>0,00</b>	<b>6.436.587,76</b>
Huesca	529.645,57	183.769,71	72.451,41	0,00	785.866,69
Teruel	309.029,24	201.253,94	0,00	0,00	510.283,18
Zaragoza	3.922.525,85	875.595,50	342.316,54	0,00	5.140.437,89
<b>ASTURIAS</b>	<b>5.508.095,83</b>	<b>1.668.904,44</b>	<b>37.642,46</b>	<b>354.407,49</b>	<b>7.569.050,22</b>
Asturias	5.508.095,83	1.668.904,44	37.642,46	354.407,49	7.569.050,22
<b>ILLES BALEARS</b>	<b>490.628,82</b>	<b>110.675,12</b>	<b>65.136,75</b>	<b>2.541,62</b>	<b>668.982,31</b>
Baleares	490.628,82	110.675,12	65.136,75	2.541,62	668.982,31
<b>CANARIAS</b>	<b>6.482.772,43</b>	<b>1.690.532,16</b>	<b>1.360.002,93</b>	<b>954.034,60</b>	<b>10.487.342,12</b>
Las Palmas	3.982.158,11	709.561,69	561.043,80	550.088,80	5.802.852,40
Tenerife	2.500.614,32	980.970,47	798.959,13	403.945,80	4.684.489,72
<b>CANTABRIA</b>	<b>5.172.758,01</b>	<b>1.584.417,49</b>	<b>66.185,61</b>	<b>141.787,00</b>	<b>6.965.148,11</b>
Cantabria	5.172.758,01	1.584.417,49	66.185,61	141.787,00	6.965.148,11
<b>CASTILLA-MANCHA</b>	<b>6.537.151,46</b>	<b>3.424.790,18</b>	<b>2.079.736,40</b>	<b>0,00</b>	<b>12.041.678,04</b>
Albacete	1.554.835,65	716.275,65	521.986,37	0,00	2.793.097,67
Ciudad Real	2.151.683,28	1.100.603,33	695.445,43	0,00	3.947.732,04
Cuenca	761.926,78	662.312,08	248.577,89	0,00	1.672.816,75
Guadalajara	545.852,86	288.260,87	51.802,03	0,00	885.915,76
Toledo	1.522.852,89	657.338,25	561.924,68	0,00	2.742.115,82
<b>CASTILLA- LEON</b>	<b>13.161.563,53</b>	<b>6.588.639,95</b>	<b>1.191.784,20</b>	<b>0,00</b>	<b>20.941.987,68</b>
Avila	737.582,53	396.162,78	132.942,61	0,00	1.266.687,92
Burgos	2.025.815,47	486.270,84	84.790,51	0,00	2.596.876,82
León	2.396.198,15	1.856.752,75	31.554,36	0,00	4.284.505,26
Palencia	1.025.636,89	550.601,21	145.868,62	0,00	1.722.106,72
Salamanca	2.342.153,20	986.678,87	224.596,03	0,00	3.553.428,10
Segovia	544.449,30	351.868,63	29.411,65	0,00	925.729,58
Soria	437.969,59	212.676,61	78.720,55	0,00	729.366,75
Valladolid	2.759.151,18	683.685,95	418.444,60	0,00	3.861.281,73
Zamora	892.607,22	1.063.942,31	45.455,27	0,00	2.002.004,80
<b>CATALUÑA</b>	<b>8.140.524,55</b>	<b>982.031,57</b>	<b>317.391,95</b>	<b>105.094,27</b>	<b>9.545.042,34</b>
Barcelona	6.852.937,68	593.643,11	175.658,31	86.258,22	7.708.497,32
Girona	283.039,91	73.547,54	8.669,89	0,00	365.257,34
Lleida	255.485,26	138.917,73	36.098,33	0,00	430.501,32
Tarragona	749.061,70	175.923,19	96.965,42	18.836,05	1.040.786,36
<b>EXTREMADURA</b>	<b>5.068.662,07</b>	<b>2.034.685,69</b>	<b>1.856.208,52</b>	<b>0,00</b>	<b>8.959.556,28</b>
Badajoz	3.434.731,10	1.445.737,41	1.369.878,81	0,00	6.250.347,32
Cáceres	1.633.930,97	588.948,28	486.329,71	0,00	2.709.208,96
<b>GALICIA</b>	<b>10.508.510,26</b>	<b>18.175.869,82</b>	<b>326.071,09</b>	<b>2.041.571,18</b>	<b>31.052.022,35</b>
A Coruña	4.546.696,06	5.846.936,29	60.894,00	753.251,04	11.207.777,39
Lugo	1.113.724,90	2.758.435,47	66.283,93	72.085,00	4.010.529,30
Ourense	1.180.522,75	5.013.744,15	35.937,14	0,00	6.230.204,04
Pontevedra	3.667.566,55	4.556.753,91	162.956,02	1.216.235,14	9.603.511,62
<b>LA RIOJA</b>	<b>931.011,45</b>	<b>260.984,81</b>	<b>43.268,38</b>	<b>0,00</b>	<b>1.235.264,64</b>
La Rioja	931.011,45	260.984,81	43.268,38	0,00	1.235.264,64
<b>MADRID</b>	<b>19.001.042,01</b>	<b>1.106.766,84</b>	<b>483.130,06</b>	<b>73.088,77</b>	<b>20.664.027,68</b>
Madrid	19.001.042,01	1.106.766,84	483.130,06	73.088,77	20.664.027,68
<b>MURCIA</b>	<b>2.155.714,61</b>	<b>419.316,08</b>	<b>874.961,88</b>	<b>107.469,58</b>	<b>3.557.462,15</b>
Murcia	2.155.714,61	419.316,08	874.961,88	107.469,58	3.557.462,15
<b>NAVARRA</b>	<b>2.203.254,08</b>	<b>796.323,46</b>	<b>209.680,00</b>	<b>0,00</b>	<b>3.209.257,54</b>
Navarra	2.203.254,08	796.323,46	209.680,00	0,00	3.209.257,54
<b>C.VALENCIANA</b>	<b>10.305.311,68</b>	<b>1.683.831,21</b>	<b>1.701.947,42</b>	<b>351.249,28</b>	<b>14.042.339,59</b>
Alicante	4.466.888,56	809.200,19	807.995,48	192.702,91	6.276.787,14
Castellón	711.406,30	262.842,00	165.898,28	23.747,53	1.163.894,11
Valencia	5.127.016,82	611.789,02	728.053,66	134.798,84	6.601.658,34
<b>PAIS VASCO</b>	<b>17.177.751,50</b>	<b>1.987.367,20</b>	<b>58.845,04</b>	<b>836.825,28</b>	<b>20.060.789,02</b>
Araba/Álava	1.279.481,80	143.162,65	11.930,95	0,00	1.434.575,40
Gipuzkoa	4.768.927,57	578.667,82	17.735,99	179.432,31	5.544.763,69
Bizkaia	11.129.342,13	1.265.536,73	29.178,10	657.392,97	13.081.449,93
<b>CEUTA</b>	<b>248.057,83</b>	<b>9.375,80</b>	<b>6.144,45</b>	<b>37.175,69</b>	<b>300.753,77</b>
<b>MELILLA</b>	<b>175.586,15</b>	<b>48.930,55</b>	<b>0,00</b>	<b>33.773,34</b>	<b>258.290,04</b>
<b>S. CENTRALES</b>	<b>0,00</b>	<b>0,00</b>	<b>0,00</b>	<b>0,00</b>	<b>0,00</b>
<b>TOTALES</b>	<b>150.954.404,20</b>	<b>48.425.964,11</b>	<b>17.522.815,22</b>	<b>6.271.354,05</b>	<b>223.174.537,58</b>

Cuadro II .40.5.2

## IMPORTE PENSION DE FAVOR DE FAMILIARES POR REGIMENES (Euros)

AÑO 2010				
COMUNIDADES AUTONOMAS	R. CARBON	R. HOGAR	R. A.T. Y E.P.	TOTAL
<b>ANDALUCIA</b>	<b>151.821,41</b>	<b>1.290.737,96</b>	<b>1.335.895,65</b>	<b>47.957.410,96</b>
Almería	0,00	60.674,79	37.973,82	1.925.372,53
Cádiz	0,00	169.695,87	115.020,81	9.834.933,91
Córdoba	67.258,26	173.491,07	136.196,63	5.786.027,81
Granada	6.144,45	203.029,53	160.719,80	5.367.571,91
Huelva	0,00	72.726,33	180.050,71	3.291.530,10
Jaén	3.679,60	55.788,65	183.234,45	3.432.247,18
Málaga	3.957,41	217.062,77	229.901,61	6.835.138,73
Sevilla	70.781,69	338.268,95	292.797,82	11.484.588,79
<b>ARAGON</b>	<b>107.821,07</b>	<b>64.415,62</b>	<b>437.665,92</b>	<b>7.046.490,37</b>
Huesca	0,00	16.093,22	33.638,45	835.598,36
Teruel	76.390,61	0,00	66.421,79	653.095,58
Zaragoza	31.430,46	48.322,40	337.605,68	5.557.796,43
<b>ASTURIAS</b>	<b>3.047.536,52</b>	<b>107.870,80</b>	<b>2.252.987,83</b>	<b>12.977.445,37</b>
Asturias	3.047.536,52	107.870,80	2.252.987,83	12.977.445,37
<b>ILLES BALEARS</b>	<b>15.611,13</b>	<b>19.746,73</b>	<b>57.959,68</b>	<b>762.299,85</b>
Baleares	15.611,13	19.746,73	57.959,68	762.299,85
<b>CANARIAS</b>	<b>0,00</b>	<b>225.758,86</b>	<b>206.333,96</b>	<b>10.919.434,94</b>
Las Palmas	0,00	133.319,60	132.523,30	6.068.695,30
Tenerife	0,00	92.439,26	73.810,66	4.850.739,64
<b>CANTABRIA</b>	<b>56.912,06</b>	<b>75.029,33</b>	<b>191.053,07</b>	<b>7.288.142,57</b>
Cantabria	56.912,06	75.029,33	191.053,07	7.288.142,57
<b>CASTILLA -MANCHA</b>	<b>226.008,55</b>	<b>130.925,36</b>	<b>621.763,47</b>	<b>13.020.375,42</b>
Albacete	0,00	64.628,36	113.482,56	2.971.208,59
Ciudad Real	226.008,55	30.368,46	213.024,61	4.417.133,66
Cuenca	0,00	13.933,79	80.393,55	1.767.144,09
Guadalajara	0,00	6.144,45	38.326,42	930.386,63
Toledo	0,00	15.850,30	176.536,33	2.934.502,45
<b>CASTILLA- LEON</b>	<b>1.146.366,08</b>	<b>213.519,15</b>	<b>1.875.114,91</b>	<b>24.176.987,82</b>
Avila	0,00	6.850,59	82.164,79	1.355.703,30
Burgos	2.097,87	38.633,19	225.896,31	2.863.504,19
León	1.013.525,95	40.979,67	855.332,37	6.194.343,25
Palencia	90.737,28	15.414,36	272.583,88	2.100.842,24
Salamanca	1.969,82	36.994,02	136.307,19	3.728.699,13
Segovia	0,00	21.758,62	30.627,39	978.115,59
Soria	0,00	6.171,09	62.002,26	797.540,10
Valladolid	38.035,16	17.499,66	130.974,20	4.047.790,75
Zamora	0,00	29.217,95	79.226,52	2.110.449,27
<b>CATALUÑA</b>	<b>29.429,58</b>	<b>81.991,52</b>	<b>986.753,00</b>	<b>10.643.216,44</b>
Barcelona	23.285,13	70.060,57	668.031,80	8.469.874,82
Girona	0,00	6.144,45	178.314,55	549.716,34
Lleida	6.144,45	0,00	45.732,27	482.378,04
Tarragona	0,00	5.786,50	94.674,38	1.141.247,24
<b>EXTREMADURA</b>	<b>11.998,40</b>	<b>89.497,51</b>	<b>321.571,57</b>	<b>9.382.623,76</b>
Badajoz	11.998,40	83.724,56	188.976,64	6.535.046,92
Cáceres	0,00	5.772,95	132.594,93	2.847.576,84
<b>GALICIA</b>	<b>123.138,63</b>	<b>360.665,82</b>	<b>1.462.819,45</b>	<b>32.998.646,25</b>
A Coruña	40.187,09	174.254,22	529.016,38	11.951.235,08
Lugo	1.467,65	50.332,05	161.488,18	4.223.817,18
Ourense	29.250,91	60.555,83	212.304,02	6.532.314,80
Pontevedra	52.232,98	75.523,72	560.010,87	10.291.279,19
<b>LA RIOJA</b>	<b>0,00</b>	<b>11.701,30</b>	<b>140.830,30</b>	<b>1.387.796,24</b>
La Rioja	0,00	11.701,30	140.830,30	1.387.796,24
<b>MADRID</b>	<b>30.937,84</b>	<b>187.018,85</b>	<b>1.180.011,45</b>	<b>22.061.995,82</b>
Madrid	30.937,84	187.018,85	1.180.011,45	22.061.995,82
<b>MURCIA</b>	<b>0,00</b>	<b>147.074,92</b>	<b>294.372,41</b>	<b>3.998.909,48</b>
Murcia	0,00	147.074,92	294.372,41	3.998.909,48
<b>NAVARRA</b>	<b>8.627,91</b>	<b>39.361,39</b>	<b>353.567,86</b>	<b>3.610.814,70</b>
Navarra	8.627,91	39.361,39	353.567,86	3.610.814,70
<b>C.VALENCIANA</b>	<b>87.517,64</b>	<b>251.910,56</b>	<b>810.712,99</b>	<b>15.192.480,78</b>
Alicante	73.501,16	152.910,52	205.263,20	6.708.462,02
Castellón	0,00	9.565,17	163.059,36	1.336.518,64
Valencia	14.016,48	89.434,87	442.390,43	7.147.500,12
<b>PAIS VASCO</b>	<b>14.636,43</b>	<b>67.929,70</b>	<b>1.545.339,25</b>	<b>21.688.694,40</b>
Araba/Álava	0,00	550,20	48.683,37	1.483.808,97
Gipuzkoa	0,00	12.777,09	782.798,93	6.340.339,71
Bizkaia	14.636,43	54.602,41	713.856,95	13.864.545,72
<b>CEUTA</b>	<b>0,00</b>	<b>12.288,90</b>	<b>19.053,59</b>	<b>332.096,26</b>
<b>MELILLA</b>	<b>0,00</b>	<b>0,00</b>	<b>48.117,59</b>	<b>306.407,63</b>
<b>S. CENTRALES</b>	<b>0,00</b>	<b>0,00</b>	<b>0,00</b>	<b>0,00</b>
<b>TOTALES</b>	<b>5.058.363,25</b>	<b>3.377.444,28</b>	<b>14.141.923,95</b>	<b>245.752.269,06</b>

Cuadro II .40.6.1

## IMPORTE TOTAL PENSIONES POR REGIMENES (Euros)

AÑO 2010					
COMUNIDADES AUTONOMAS	R. GENERAL	R. AUTONOMOS	R. AGRARIO	R. MAR	SUMA PARCIAL
<b>ANDALUCIA</b>	<b>9.009.552.275,59</b>	<b>1.626.803.948,22</b>	<b>2.298.079.638,59</b>	<b>252.262.444,06</b>	<b>13.186.698.306,46</b>
Almería	443.800.747,00	206.511.728,65	106.521.471,94	22.906.848,75	779.740.796,34
Cádiz	1.454.723.065,45	187.959.070,50	197.771.635,79	110.518.666,87	1.950.972.438,61
Córdoba	847.606.366,88	182.520.226,07	384.286.236,03	0,00	1.414.412.828,98
Granada	906.489.671,27	237.789.500,03	394.911.179,19	0,00	1.539.190.350,49
Huelva	559.319.951,52	88.473.123,76	144.767.187,99	65.243.193,56	857.803.456,83
Jaén	716.190.202,46	157.694.223,92	305.457.727,79	0,00	1.179.342.154,17
Málaga	1.654.696.688,59	252.401.946,53	292.629.805,28	40.088.259,21	2.239.816.699,61
Sevilla	2.426.725.582,42	313.454.128,76	471.734.394,58	13.505.475,67	3.225.419.581,43
<b>ARAGON</b>	<b>2.338.245.313,34</b>	<b>600.180.541,07</b>	<b>74.144.706,33</b>	<b>0,00</b>	<b>3.012.570.560,74</b>
Huesca	334.003.881,03	136.840.438,86	16.625.667,48	0,00	487.469.987,37
Teruel	166.155.511,24	125.350.128,27	5.290.170,69	0,00	296.795.810,20
Zaragoza	1.838.085.921,07	337.989.973,94	52.228.868,16	0,00	2.228.304.763,17
<b>ASTURIAS</b>	<b>2.157.051.022,24</b>	<b>564.991.158,48</b>	<b>7.697.992,93</b>	<b>56.866.300,98</b>	<b>2.786.606.474,63</b>
Asturias	2.157.051.022,24	564.991.158,48	7.697.992,93	56.866.300,98	2.786.606.474,63
<b>ILLES BALEARS</b>	<b>1.213.824.519,07</b>	<b>309.829.179,37</b>	<b>34.399.465,97</b>	<b>35.892.288,47</b>	<b>1.593.945.452,88</b>
Baleares	1.213.824.519,07	309.829.179,37	34.399.465,97	35.892.288,47	1.593.945.452,88
<b>CANARIAS</b>	<b>1.901.984.589,59</b>	<b>348.776.186,40</b>	<b>146.160.054,28</b>	<b>140.305.631,64</b>	<b>2.537.226.461,91</b>
Las Palmas	1.034.140.418,52	158.367.746,56	68.047.180,32	79.906.242,63	1.340.461.588,03
Tenerife	867.844.171,07	190.408.439,84	78.112.873,96	60.399.389,01	1.196.764.873,88
<b>CANTABRIA</b>	<b>1.122.960.557,33</b>	<b>262.764.128,56</b>	<b>5.474.858,45</b>	<b>46.211.884,40</b>	<b>1.437.411.428,74</b>
Cantabria	1.122.960.557,33	262.764.128,56	5.474.858,45	46.211.884,40	1.437.411.428,74
<b>CASTILLA-MANCHA</b>	<b>2.170.624.326,74</b>	<b>732.574.325,09</b>	<b>416.649.711,10</b>	<b>0,00</b>	<b>3.319.848.403,93</b>
Albacete	404.918.721,79	133.023.485,07	95.583.739,29	0,00	633.525.946,15
Ciudad Real	608.324.880,19	176.398.057,19	128.522.538,03	0,00	913.245.475,41
Cuenca	208.144.488,22	137.420.719,89	50.959.855,01	0,00	396.525.063,12
Guadalajara	303.058.192,92	73.879.244,31	11.111.786,89	0,00	388.049.224,12
Toledo	646.178.084,62	211.852.818,63	130.471.791,88	0,00	988.502.695,13
<b>CASTILLA- LEON</b>	<b>3.882.740.446,48</b>	<b>1.598.061.835,64</b>	<b>163.543.593,08</b>	<b>0,00</b>	<b>5.644.345.875,20</b>
Ávila	209.307.977,13	113.938.958,59	30.860.206,56	0,00	354.107.142,28
Burgos	666.021.713,50	217.831.173,88	15.942.803,95	0,00	899.795.691,33
León	683.368.166,48	406.052.336,09	5.794.129,29	0,00	1.095.214.631,86
Palencia	271.209.740,13	103.580.571,41	10.876.176,16	0,00	385.666.487,70
Salamanca	496.561.412,21	199.834.788,31	34.684.590,06	0,00	731.080.790,58
Segovia	200.758.683,43	105.735.928,92	9.055.430,83	0,00	315.550.043,18
Soria	138.750.313,90	71.520.849,36	7.421.041,41	0,00	217.692.204,67
Valladolid	969.581.596,75	183.731.454,43	34.800.344,11	0,00	1.188.113.396,29
Zamora	247.180.842,95	195.835.774,65	14.108.870,71	0,00	457.125.488,31
<b>CATALUÑA</b>	<b>14.500.606.565,85</b>	<b>2.207.172.293,49</b>	<b>168.041.155,80</b>	<b>109.799.625,93</b>	<b>16.985.619.641,07</b>
Barcelona	11.806.570.658,34	1.374.768.633,95	59.876.426,54	78.411.616,85	13.319.627.335,68
Girona	1.049.093.349,80	266.061.166,91	18.267.195,00	0,00	1.333.421.711,71
Lleida	536.357.144,86	286.041.368,53	21.592.642,42	0,00	843.991.155,81
Tarragona	1.108.585.412,85	280.301.124,10	68.304.891,84	31.388.009,08	1.488.579.437,87
<b>EXTREMADURA</b>	<b>1.098.895.276,68</b>	<b>398.499.759,90</b>	<b>359.009.378,36</b>	<b>0,00</b>	<b>1.856.404.414,94</b>
Badajoz	641.583.214,72	221.300.241,76	218.914.678,47	0,00	1.081.798.134,95
Cáceres	457.312.061,96	177.199.518,14	140.094.699,89	0,00	774.606.279,99
<b>GALICIA</b>	<b>3.697.393.679,97</b>	<b>1.999.079.522,95</b>	<b>41.704.619,41</b>	<b>578.224.407,21</b>	<b>6.316.402.229,54</b>
A Coruña	1.561.127.166,77	685.704.070,16	10.015.820,25	200.421.591,36	2.457.268.648,54
Lugo	417.119.192,75	487.058.628,00	8.728.402,45	29.255.385,28	942.161.608,48
Ourense	473.268.131,05	358.106.534,65	5.214.162,55	0,00	836.588.828,25
Pontevedra	1.245.879.189,40	468.210.290,14	17.746.234,16	348.547.430,57	2.080.383.144,27
<b>LA RIOJA</b>	<b>485.694.292,24</b>	<b>144.534.929,55</b>	<b>11.940.252,27</b>	<b>0,00</b>	<b>642.169.474,06</b>
La Rioja	485.694.292,24	144.534.929,55	11.940.252,27	0,00	642.169.474,06
<b>MADRID</b>	<b>11.087.640.698,25</b>	<b>1.003.549.736,49</b>	<b>58.317.902,18</b>	<b>37.920.289,94</b>	<b>12.187.428.626,86</b>
Madrid	11.087.640.698,25	1.003.549.736,49	58.317.902,18	37.920.289,94	12.187.428.626,86
<b>MURCIA</b>	<b>1.365.949.292,45</b>	<b>351.706.406,65</b>	<b>289.478.250,81</b>	<b>24.196.034,11</b>	<b>2.031.329.984,02</b>
Murcia	1.365.949.292,45	351.706.406,65	289.478.250,81	24.196.034,11	2.031.329.984,02
<b>NAVARRA</b>	<b>1.156.971.465,56</b>	<b>238.951.905,75</b>	<b>31.020.372,29</b>	<b>0,00</b>	<b>1.426.943.743,60</b>
Navarra	1.156.971.465,56	238.951.905,75	31.020.372,29	0,00	1.426.943.743,60
<b>C.VALENCIANA</b>	<b>6.651.937.549,60</b>	<b>1.184.816.453,75</b>	<b>635.108.911,30</b>	<b>100.538.402,00</b>	<b>8.572.401.316,65</b>
Alicante	1.993.215.700,60	379.835.963,52	201.473.600,71	42.326.109,84	2.616.851.374,67
Castellón	790.308.939,57	210.146.563,96	76.857.230,78	20.076.281,74	1.097.389.016,05
Valencia	3.868.412.909,43	594.833.926,27	356.778.079,81	38.136.010,42	4.858.160.925,93
<b>PAIS VASCO</b>	<b>5.599.543.229,87</b>	<b>721.368.180,02</b>	<b>9.878.428,00</b>	<b>192.598.656,84</b>	<b>6.523.388.494,73</b>
Arabá/Álava	737.340.770,79	103.279.626,49	2.627.697,27	0,00	843.248.094,55
Gipuzkoa	1.804.966.105,81	292.650.687,02	2.603.690,19	55.323.544,55	2.155.544.027,57
Bizkaia	3.057.236.353,27	325.437.866,51	4.647.040,54	137.275.112,29	3.524.596.372,61
<b>CEUTA</b>	<b>69.765.986,92</b>	<b>9.766.086,62</b>	<b>191.264,25</b>	<b>4.793.950,55</b>	<b>84.517.288,34</b>
<b>MELILLA</b>	<b>54.590.182,37</b>	<b>13.397.097,28</b>	<b>279.190,19</b>	<b>3.207.113,23</b>	<b>71.473.583,07</b>
<b>S. CENTRALES</b>	<b>0,00</b>	<b>0,00</b>	<b>0,00</b>	<b>0,00</b>	<b>0,00</b>
<b>TOTALES</b>	<b>69.565.971.311,14</b>	<b>14.316.823.675,28</b>	<b>4.751.119.745,59</b>	<b>1.582.817.029,36</b>	<b>90.216.731.761,37</b>

Cuadro II .40.6.2

## IMPORTE TOTAL PENSIONES POR REGIMENES (Euros)

AÑO 2010

COMUNIDADES AUTONOMAS	R. CARBON	R. HOGAR	R. A.T. Y E.P.	TOTAL
<b>ANDALUCIA</b>	<b>40.056.508,88</b>	<b>234.429.216,67</b>	<b>522.681.872,13</b>	<b>13.983.865.904,14</b>
Almería	1.387.988,88	13.383.182,94	25.047.980,70	819.559.948,86
Cádiz	529.921,62	22.821.910,94	123.406.133,42	2.097.730.404,59
Córdoba	24.706.601,16	27.882.391,68	34.212.919,06	1.501.214.740,88
Granada	1.571.145,54	31.650.279,14	59.269.186,14	1.631.680.961,31
Huelva	452.113,74	9.990.066,44	40.364.043,88	908.609.680,89
Jaén	1.116.486,12	17.574.252,00	45.316.196,21	1.243.349.088,50
Málaga	2.334.547,44	38.193.352,91	69.488.956,60	2.349.833.556,56
Sevilla	7.957.704,38	72.933.780,62	125.576.456,12	3.431.887.522,55
<b>ARAGON</b>	<b>81.776.025,88</b>	<b>31.100.416,99</b>	<b>81.733.008,43</b>	<b>3.207.180.012,04</b>
Huesca	3.499.994,93	5.510.055,55	13.085.194,04	509.565.231,89
Teruel	66.149.806,74	2.347.800,91	10.226.726,90	375.520.144,75
Zaragoza	12.126.224,21	23.242.560,53	58.421.087,49	2.322.094.635,40
<b>ASTURIAS</b>	<b>759.249.921,67</b>	<b>35.721.162,78</b>	<b>290.732.296,33</b>	<b>3.872.309.855,41</b>
Asturias	759.249.921,67	35.721.162,78	290.732.296,33	3.872.309.855,41
<b>ILLES BALEARS</b>	<b>4.094.112,53</b>	<b>31.166.363,25</b>	<b>37.343.335,75</b>	<b>1.666.549.264,41</b>
Baleares	4.094.112,53	31.166.363,25	37.343.335,75	1.666.549.264,41
<b>CANARIAS</b>	<b>686.711,59</b>	<b>26.488.436,52</b>	<b>72.283.243,96</b>	<b>2.636.684.853,98</b>
Las Palmas	406.788,32	11.900.296,35	43.181.352,93	1.395.950.025,63
Tenerife	279.923,27	14.588.140,17	29.101.891,03	1.240.734.828,35
<b>CANTABRIA</b>	<b>1.833.452,59</b>	<b>13.547.751,82</b>	<b>47.627.672,95</b>	<b>1.500.420.306,10</b>
Cantabria	1.833.452,59	13.547.751,82	47.627.672,95	1.500.420.306,10
<b>CASTILLA -MANCHA</b>	<b>21.547.919,32</b>	<b>40.807.597,05</b>	<b>120.981.998,20</b>	<b>3.503.185.918,50</b>
Albacete	344.872,66	6.960.595,58	19.622.999,45	660.454.413,84
Ciudad Real	19.516.201,91	10.379.994,33	44.792.568,01	987.934.239,66
Cuenca	156.508,07	4.226.743,09	12.023.335,81	412.931.650,09
Guadalajara	188.871,58	4.201.021,10	13.853.404,92	406.292.521,72
Toledo	1.341.465,10	15.039.242,95	30.689.690,01	1.035.573.093,19
<b>CASTILLA- LEON</b>	<b>303.044.228,16</b>	<b>67.846.313,15</b>	<b>257.427.123,56</b>	<b>6.272.663.540,07</b>
Avila	278.465,77	4.807.498,10	7.799.020,08	366.992.126,23
Burgos	1.263.814,97	8.427.619,78	23.831.558,68	933.318.684,76
León	265.067.254,36	15.236.712,99	126.436.905,71	1.501.955.504,92
Palencia	28.574.741,68	4.206.533,89	22.444.409,82	440.892.173,09
Salamanca	2.205.205,95	10.521.580,73	17.817.471,45	761.625.048,71
Segovia	219.737,14	4.092.379,20	8.128.271,70	327.990.431,22
Soria	42.245,62	3.245.153,83	4.631.868,83	225.611.472,95
Valladolid	3.233.297,45	11.442.540,28	31.977.123,82	1.234.766.356,84
Zamora	2.159.465,22	5.866.294,35	14.360.493,47	479.511.741,35
<b>CATALUÑA</b>	<b>47.546.579,19</b>	<b>233.567.043,84</b>	<b>393.508.039,09</b>	<b>17.660.241.303,19</b>
Barcelona	41.054.427,29	180.665.538,25	298.688.554,21	13.840.035.855,43
Girona	698.560,78	23.609.895,73	31.387.042,39	1.389.117.210,61
Lleida	3.971.117,07	12.821.942,62	23.326.533,45	884.110.748,95
Tarragona	1.822.474,05	16.469.667,24	40.105.909,04	1.546.977.488,20
<b>EXTREMADURA</b>	<b>3.082.130,87</b>	<b>27.115.369,97</b>	<b>56.336.848,07</b>	<b>1.942.938.763,85</b>
Badajoz	1.420.940,10	16.322.426,98	32.560.518,62	1.132.102.020,65
Cáceres	1.661.190,77	10.792.942,99	23.776.329,45	810.836.743,20
<b>GALICIA</b>	<b>25.175.231,58</b>	<b>112.161.877,10</b>	<b>203.257.166,32</b>	<b>6.656.996.504,54</b>
A Coruña	10.087.031,88	43.600.119,18	78.082.768,04	2.589.038.567,64
Lugo	7.044.901,92	16.074.386,16	26.488.468,14	991.769.364,70
Ourense	4.192.210,90	17.116.998,30	25.720.548,46	883.618.585,91
Pontevedra	3.851.086,88	35.370.373,46	72.965.381,68	2.192.569.986,29
<b>LA RIOJA</b>	<b>958.083,15</b>	<b>6.733.498,76</b>	<b>19.200.511,66</b>	<b>669.061.567,63</b>
La Rioja	958.083,15	6.733.498,76	19.200.511,66	669.061.567,63
<b>MADRID</b>	<b>11.324.826,16</b>	<b>191.073.878,10</b>	<b>243.263.849,11</b>	<b>12.633.091.180,23</b>
Madrid	11.324.826,16	191.073.878,10	243.263.849,11	12.633.091.180,23
<b>MURCIA</b>	<b>1.289.764,18</b>	<b>49.583.805,93</b>	<b>80.969.790,90</b>	<b>2.163.173.345,03</b>
Murcia	1.289.764,18	49.583.805,93	80.969.790,90	2.163.173.345,03
<b>NAVARRA</b>	<b>382.816,92</b>	<b>12.831.391,53</b>	<b>43.074.796,33</b>	<b>1.483.232.748,38</b>
Navarra	382.816,92	12.831.391,53	43.074.796,33	1.483.232.748,38
<b>C. VALENCIANA</b>	<b>15.587.318,48</b>	<b>122.906.645,57</b>	<b>203.098.336,77</b>	<b>8.913.993.617,47</b>
Alicante	8.206.165,91	28.357.042,61	65.404.532,29	2.718.819.115,48
Castellón	2.514.924,75	12.635.613,21	26.289.156,70	1.138.828.710,71
Valencia	4.866.227,82	81.913.989,75	111.404.647,78	5.056.345.791,28
<b>PAIS VASCO</b>	<b>3.488.035,04</b>	<b>49.201.899,56</b>	<b>191.829.396,12</b>	<b>6.767.907.825,45</b>
Araba/Álava	438.804,38	4.626.242,95	27.361.039,43	875.674.181,31
Gipuzkoa	475.040,27	17.865.364,66	73.538.123,44	2.247.422.555,94
Bizkaia	2.574.190,39	26.710.291,95	90.930.233,25	3.644.811.088,20
<b>CEUTA</b>	<b>25.622,67</b>	<b>1.412.796,91</b>	<b>5.026.305,59</b>	<b>90.982.013,51</b>
<b>MELILLA</b>	<b>18.451,56</b>	<b>1.569.361,60</b>	<b>4.259.220,75</b>	<b>77.320.616,98</b>
<b>S. CENTRALES</b>	<b>0,00</b>	<b>0,00</b>	<b>0,00</b>	<b>0,00</b>
<b>TOTALES</b>	<b>1.321.167.740,42</b>	<b>1.289.264.827,10</b>	<b>2.874.634.812,02</b>	<b>95.701.799.140,91</b>

Cuadro II.41.1.1

## IMPORTE PENSION DE INCAPACIDAD PERMANENTE POR REGIMENES

AÑO 2011

COMUNIDADES AUTONOMAS	R. GENERAL	R. AUTONOMOS	R. AGRARIO	R. MAR	SUMA PARCIAL
<b>ANDALUCIA</b>	<b>1.557.676.357,45</b>	<b>199.438.191,37</b>	<b>313.371.682,43</b>	<b>19.589.459,13</b>	<b>2.090.075.690,38</b>
Almería	54.801.866,82	14.201.300,98	10.571.186,41	1.098.350,10	80.672.704,31
Cádiz	303.787.647,67	27.471.454,92	30.631.466,99	10.360.440,98	372.251.010,56
Córdoba	94.128.121,80	14.948.464,39	34.050.085,04	0,00	143.126.671,23
Granada	156.050.316,76	29.298.633,87	51.253.577,89	0,00	236.602.528,52
Huelva	78.043.587,42	8.777.210,49	22.418.615,77	5.364.044,20	114.603.457,88
Jaén	118.413.226,05	21.098.497,57	42.092.462,87	0,00	181.604.186,49
Málaga	330.157.092,74	38.118.240,91	34.534.910,97	2.342.571,41	405.152.816,03
Sevilla	422.294.498,19	45.524.388,24	87.819.376,49	424.052,44	556.062.315,36
<b>ARAGON</b>	<b>239.927.763,27</b>	<b>37.023.045,25</b>	<b>2.245.114,46</b>	<b>0,00</b>	<b>279.195.922,98</b>
Huesca	38.450.934,35	9.091.492,02	666.034,39	0,00	48.208.460,76
Teruel	17.401.750,20	6.287.035,40	221.943,67	0,00	23.910.729,27
Zaragoza	184.075.078,72	21.644.517,83	1.357.136,40	0,00	207.076.732,95
<b>ASTURIAS</b>	<b>311.785.603,58</b>	<b>56.137.091,22</b>	<b>910.551,66</b>	<b>4.686.382,32</b>	<b>373.519.628,78</b>
Asturias	311.785.603,58	56.137.091,22	910.551,66	4.686.382,32	373.519.628,78
<b>BALEARES</b>	<b>162.429.435,18</b>	<b>21.604.330,09</b>	<b>936.297,14</b>	<b>1.900.997,52</b>	<b>186.871.059,93</b>
Baleares	162.429.435,18	21.604.330,09	936.297,14	1.900.997,52	186.871.059,93
<b>CANARIAS</b>	<b>266.192.353,42</b>	<b>26.260.319,82</b>	<b>14.181.435,90</b>	<b>5.343.346,46</b>	<b>311.977.455,60</b>
Las Palmas	159.270.920,62	14.307.345,25	8.959.893,34	3.379.578,17	185.917.737,38
Tenerife	106.921.432,80	11.952.974,57	5.221.542,56	1.963.768,29	126.059.718,22
<b>CANTABRIA</b>	<b>130.264.731,27</b>	<b>23.027.130,34</b>	<b>562.697,00</b>	<b>3.549.669,79</b>	<b>157.404.228,40</b>
Cantabria	130.264.731,27	23.027.130,34	562.697,00	3.549.669,79	157.404.228,40
<b>CASTILLA -MANCHA</b>	<b>284.355.941,99</b>	<b>62.723.823,94</b>	<b>16.951.508,93</b>	<b>0,00</b>	<b>364.031.274,86</b>
Albacete	44.970.155,68	10.995.987,55	3.774.397,60	0,00	59.740.540,83
Ciudad Real	101.437.376,15	22.556.826,04	6.971.599,00	0,00	130.965.801,19
Cuenca	23.066.845,32	9.254.472,17	2.677.820,02	0,00	34.999.137,51
Guadalajara	44.821.060,18	5.794.198,00	245.157,15	0,00	50.860.415,33
Toledo	70.060.504,66	14.122.340,18	3.282.535,16	0,00	87.465.380,00
<b>CASTILLA- LEON</b>	<b>332.172.654,86</b>	<b>75.932.268,12</b>	<b>6.357.255,15</b>	<b>0,00</b>	<b>414.462.178,13</b>
Ávila	17.460.241,07	5.504.767,24	1.499.892,49	0,00	24.464.900,80
Burgos	42.006.705,10	7.030.586,54	580.092,29	0,00	49.617.383,93
León	72.909.982,10	23.733.215,45	349.949,57	0,00	96.993.147,12
Palencia	28.358.948,12	5.717.086,38	525.486,92	0,00	34.601.521,42
Salamanca	33.502.266,69	7.925.806,05	1.050.962,16	0,00	42.479.034,90
Segovia	15.059.181,70	3.867.495,80	205.956,09	0,00	19.132.633,59
Soria	9.598.347,58	2.392.408,92	130.403,89	0,00	12.121.160,39
Valladolid	91.495.796,93	12.079.416,83	1.467.693,20	0,00	105.042.906,96
Zamora	21.781.185,57	7.681.484,91	546.818,54	0,00	30.009.489,02
<b>CATALUÑA</b>	<b>1.777.620.963,43</b>	<b>184.203.017,11</b>	<b>6.120.414,04</b>	<b>5.222.387,74</b>	<b>1.973.166.782,32</b>
Barcelona	1.457.472.370,59	131.425.309,43	2.553.784,82	3.766.335,43	1.595.217.800,27
Gerona	101.399.253,15	15.194.150,68	525.933,49	0,00	117.119.337,32
Lérida	83.292.645,98	18.693.603,09	968.347,67	0,00	102.954.596,74
Tarragona	135.456.693,71	18.889.953,91	2.072.348,06	1.456.052,31	157.875.047,99
<b>EXTREMADURA</b>	<b>128.659.737,95</b>	<b>31.418.013,17</b>	<b>34.607.546,98</b>	<b>0,00</b>	<b>194.685.298,10</b>
Badajoz	77.824.057,36	19.025.847,55	20.432.225,62	0,00	117.282.130,53
Cáceres	50.835.680,59	12.392.165,62	14.175.321,36	0,00	77.403.167,57
<b>GALICIA</b>	<b>453.503.600,68</b>	<b>131.418.520,79</b>	<b>3.107.877,91</b>	<b>45.730.060,74</b>	<b>633.760.060,12</b>
La Coruña	182.637.115,27	48.927.327,77	987.875,07	14.438.148,93	246.990.467,04
Lugo	54.091.496,22	27.089.340,91	842.625,97	2.613.998,71	84.637.461,81
Orense	60.296.563,61	22.149.984,44	369.551,93	0,00	82.816.099,98
Pontevedra	156.478.425,58	33.251.867,67	907.824,94	28.677.913,10	219.316.031,29
<b>LA RIOJA</b>	<b>50.123.910,74</b>	<b>8.204.058,23</b>	<b>585.327,96</b>	<b>0,00</b>	<b>58.913.296,93</b>
La Rioja	50.123.910,74	8.204.058,23	585.327,96	0,00	58.913.296,93
<b>MADRID</b>	<b>843.377.414,83</b>	<b>70.207.469,57</b>	<b>1.527.850,56</b>	<b>1.826.776,60</b>	<b>916.939.511,56</b>
Madrid	843.377.414,83	70.207.469,57	1.527.850,56	1.826.776,60	916.939.511,56
<b>MURCIA</b>	<b>225.490.866,28</b>	<b>41.907.520,44</b>	<b>28.195.352,29</b>	<b>1.850.778,07</b>	<b>297.444.517,08</b>
Murcia	225.490.866,28	41.907.520,44	28.195.352,29	1.850.778,07	297.444.517,08
<b>NAVARRA</b>	<b>126.443.632,74</b>	<b>17.418.967,93</b>	<b>921.169,19</b>	<b>0,00</b>	<b>144.783.769,86</b>
Navarra	126.443.632,74	17.418.967,93	921.169,19	0,00	144.783.769,86
<b>C.VALENCIANA</b>	<b>835.895.123,34</b>	<b>121.009.033,67</b>	<b>37.068.519,65</b>	<b>4.278.065,36</b>	<b>998.250.742,02</b>
Alicante	185.463.895,08	28.585.754,32	9.483.035,61	1.483.678,51	225.016.363,52
Castellón	98.544.655,03	16.165.648,70	4.335.691,56	1.365.499,62	120.411.494,91
Valencia	551.886.573,23	76.257.630,65	23.249.792,48	1.428.887,23	652.822.883,59
<b>PAIS VASCO</b>	<b>526.160.420,21</b>	<b>67.509.952,39</b>	<b>749.075,42</b>	<b>9.062.678,77</b>	<b>603.482.126,79</b>
Áraba/Álava	64.247.812,88	7.289.487,73	117.350,22	0,00	71.654.650,83
Gipuzkoa	173.434.833,11	27.490.328,55	219.704,32	2.834.934,33	203.979.800,31
Bizkaia	288.477.774,22	32.730.136,11	412.020,88	6.227.744,44	327.847.675,65
<b>CEUTA</b>	<b>7.748.075,74</b>	<b>833.185,42</b>	<b>3.472,74</b>	<b>355.375,16</b>	<b>8.940.109,06</b>
<b>MELILLA</b>	<b>10.011.148,34</b>	<b>1.321.377,23</b>	<b>59.129,36</b>	<b>155.953,56</b>	<b>11.547.608,49</b>
<b>S. CENTRALES</b>	<b>0,00</b>	<b>0,00</b>	<b>0,00</b>	<b>0,00</b>	<b>0,00</b>
<b>TOTALES</b>	<b>8.269.839.735,30</b>	<b>1.177.597.316,10</b>	<b>468.462.278,77</b>	<b>103.551.931,22</b>	<b>10.019.451.261,39</b>

Cuadro II .41.1.2

## IMPORTE PENSION DE INCAPACIDAD PERMANENTE POR REGIMENES

AÑO 2011				
COMUNIDADES AUTONOMAS	R. CARBON	R. HOGAR	R. A.T. Y E.P.	TOTAL
<b>ANDALUCIA</b>	<b>1.312.708,00</b>	<b>16.867.999,93</b>	<b>257.378.651,77</b>	<b>2.365.635.050,08</b>
Almería	30.765,61	507.277,55	12.027.570,80	93.238.318,27
Cádiz	73.676,41	1.714.953,53	60.437.842,44	434.477.482,94
Córdoba	673.457,46	1.077.594,35	14.805.307,16	159.683.030,20
Granada	70.320,05	2.206.615,06	31.076.854,88	269.956.318,51
Huelva	7.543,27	566.160,39	19.591.238,44	134.768.399,98
Jaén	75.666,95	811.751,75	19.700.964,65	202.192.569,84
Málaga	247.305,74	3.403.798,23	37.641.687,19	446.445.607,19
Sevilla	133.972,51	6.579.849,07	62.097.186,21	624.873.323,15
<b>ARAGON</b>	<b>1.966.044,43</b>	<b>1.367.519,10</b>	<b>37.514.525,96</b>	<b>320.044.012,47</b>
Huesca	0,00	332.884,54	6.107.669,92	54.649.015,22
Teruel	1.643.997,94	105.394,74	5.448.802,98	31.108.924,93
Zaragoza	322.046,49	929.239,82	25.958.053,06	234.286.072,32
<b>ASTURIAS</b>	<b>38.338.330,27</b>	<b>2.920.724,53</b>	<b>88.111.285,29</b>	<b>502.889.968,87</b>
Asturias	38.338.330,27	2.920.724,53	88.111.285,29	502.889.968,87
<b>BALEARES</b>	<b>77.696,83</b>	<b>1.987.631,14</b>	<b>19.623.226,91</b>	<b>208.559.614,81</b>
Baleares	77.696,83	1.987.631,14	19.623.226,91	208.559.614,81
<b>CANARIAS</b>	<b>155.036,91</b>	<b>1.540.747,51</b>	<b>37.108.039,94</b>	<b>350.781.279,96</b>
Las Palmas	86.218,45	864.917,87	23.208.215,84	210.077.089,54
Tenerife	68.818,46	675.829,64	13.899.824,10	140.704.190,42
<b>CANTABRIA</b>	<b>38.926,50</b>	<b>1.022.191,54</b>	<b>22.892.551,29</b>	<b>181.357.897,73</b>
Cantabria	38.926,50	1.022.191,54	22.892.551,29	181.357.897,73
<b>CASTILLA - MANCHA</b>	<b>326.289,54</b>	<b>2.775.320,62</b>	<b>60.928.654,22</b>	<b>428.061.539,24</b>
Albacete	0,00	426.682,11	10.343.494,42	70.510.717,36
Ciudad Real	173.728,86	1.083.051,02	20.694.365,41	152.916.946,48
Cuenca	24.452,68	265.180,52	5.741.054,71	41.029.825,42
Guadalajara	0,00	290.778,45	8.142.105,58	59.293.299,36
Toledo	128.108,00	709.628,52	16.007.634,10	104.310.750,62
<b>CASTILLA- LEON</b>	<b>23.608.098,43</b>	<b>3.726.068,29</b>	<b>89.800.287,10</b>	<b>531.596.631,95</b>
Avila	10.481,94	205.957,86	3.096.192,83	27.777.533,43
Burgos	50.434,91	402.947,10	9.853.219,52	59.923.985,46
León	19.676.346,41	1.158.733,03	38.922.728,94	156.750.955,50
Palencia	3.501.936,32	229.467,32	6.518.543,97	44.851.469,03
Salamanca	121.643,09	396.622,83	6.376.033,91	49.373.334,73
Segovia	0,00	263.536,83	3.561.878,78	22.958.049,20
Soria	26.389,40	88.534,64	1.625.303,27	13.861.387,70
Valladolid	80.393,84	699.356,93	14.362.786,94	120.185.444,67
Zamora	140.472,52	280.911,75	5.483.598,94	35.914.472,23
<b>CATALUÑA</b>	<b>1.884.226,87</b>	<b>17.080.379,93</b>	<b>190.947.670,40</b>	<b>2.183.079.059,52</b>
Barcelona	1.665.175,18	14.137.920,71	145.675.488,52	1.756.696.384,68
Gerona	38.875,57	967.558,72	14.548.454,11	132.674.225,72
Lérida	78.536,92	1.050.066,69	10.609.993,88	114.693.194,23
Tarragona	101.639,20	924.833,81	20.113.733,89	179.015.254,89
<b>EXTREMADURA</b>	<b>284.371,99</b>	<b>1.590.936,40</b>	<b>27.808.778,56</b>	<b>224.369.385,05</b>
Badajoz	165.411,53	947.777,47	15.788.892,23	134.184.211,76
Cáceres	118.960,46	643.158,93	12.019.886,33	90.185.173,29
<b>GALICIA</b>	<b>1.277.419,86</b>	<b>9.235.193,23</b>	<b>93.352.319,02</b>	<b>737.624.992,23</b>
La Coruña	307.077,56	3.205.533,73	35.163.050,17	285.666.128,50
Lugo	329.669,09	1.428.963,98	12.297.001,30	98.693.096,18
Orense	466.049,49	2.013.328,00	12.198.701,30	97.494.178,77
Pontevedra	174.623,72	2.587.367,52	33.693.566,25	255.771.588,78
<b>LA RIOJA</b>	<b>107.894,88</b>	<b>271.826,91</b>	<b>8.557.553,41</b>	<b>67.850.572,13</b>
La Rioja	107.894,88	271.826,91	8.557.553,41	67.850.572,13
<b>MADRID</b>	<b>452.123,22</b>	<b>10.222.240,40</b>	<b>94.833.255,78</b>	<b>1.022.447.130,96</b>
Madrid	452.123,22	10.222.240,40	94.833.255,78	1.022.447.130,96
<b>MURCIA</b>	<b>122.279,14</b>	<b>3.002.204,96</b>	<b>43.519.268,99</b>	<b>344.088.270,17</b>
Murcia	122.279,14	3.002.204,96	43.519.268,99	344.088.270,17
<b>NAVARRA</b>	<b>27.938,92</b>	<b>900.999,78</b>	<b>20.165.777,44</b>	<b>165.878.486,00</b>
Navarra	27.938,92	900.999,78	20.165.777,44	165.878.486,00
<b>C. VALENCIANA</b>	<b>591.592,16</b>	<b>8.313.115,79</b>	<b>100.013.501,53</b>	<b>1.107.168.951,50</b>
Alicante	382.602,58	1.201.486,72	31.729.614,69	258.330.067,51
Castellón	6.519,64	876.765,97	11.975.715,27	133.270.495,79
Valencia	202.469,94	6.234.863,10	56.308.171,57	715.568.388,20
<b>PAIS VASCO</b>	<b>96.629,47</b>	<b>3.543.684,60</b>	<b>81.594.536,19</b>	<b>688.716.977,05</b>
Áraba/Álava	0,00	316.155,07	14.656.325,82	86.627.131,72
Gipuzkoa	32.215,81	1.125.118,97	32.328.389,08	237.465.524,17
Bizkaia	64.413,66	2.102.410,56	34.609.821,29	364.624.321,16
<b>CEUTA</b>	<b>0,00</b>	<b>118.829,42</b>	<b>2.343.849,75</b>	<b>11.402.788,23</b>
<b>MELILLA</b>	<b>0,00</b>	<b>282.917,33</b>	<b>2.406.692,91</b>	<b>14.237.218,73</b>
<b>S. CENTRALES</b>	<b>0,00</b>	<b>0,00</b>	<b>0,00</b>	<b>0,00</b>
<b>TOTALES</b>	<b>70.667.607,42</b>	<b>86.770.531,41</b>	<b>1.278.900.426,46</b>	<b>11.455.789.826,68</b>

## IMPORTE PENSION DE JUBILACION POR REGIMENES

						AÑO 2011
COMUNIDADES AUTONOMAS	R. GENERAL	R. AUTONOMOS	R. AGRARIO	R. MAR	SUMA PARCIAL	
<b>ANDALUCIA</b>	<b>5.772.277.928,45</b>	<b>1.095.805.477,74</b>	<b>1.432.018.462,34</b>	<b>161.520.034,64</b>	<b>8.461.621.903,17</b>	
Almería	304.326.463,36	144.259.542,10	69.092.223,46	14.866.159,46	532.544.388,38	
Cádiz	870.116.756,96	122.179.657,97	111.357.503,01	70.954.383,55	1.174.608.301,49	
Córdoba	580.464.261,48	131.513.217,29	271.328.867,58	0,00	983.306.346,35	
Granada	591.387.541,70	160.253.406,48	257.472.039,67	0,00	1.009.112.987,85	
Huelva	372.749.820,50	59.841.876,21	88.386.276,01	43.123.141,13	564.101.113,85	
Jaén	456.783.179,07	102.389.215,95	180.310.044,08	0,00	739.482.439,10	
Málaga	1.042.505.047,53	169.548.169,25	180.955.910,94	24.275.665,44	1.417.284.793,16	
Sevilla	1.553.944.857,85	205.820.392,49	273.115.597,59	8.300.685,06	2.041.181.532,99	
<b>ARAGON</b>	<b>1.725.317.851,72</b>	<b>434.104.190,09</b>	<b>41.906.444,57</b>	<b>0,00</b>	<b>2.201.328.486,38</b>	
Huesca	238.040.673,76	93.459.587,25	10.025.238,18	0,00	341.525.499,19	
Teruel	120.764.981,63	95.192.810,98	3.542.337,39	0,00	219.500.130,00	
Zaragoza	1.366.512.196,33	245.451.791,86	28.338.869,00	0,00	1.640.302.857,19	
<b>ASTURIAS</b>	<b>1.478.024.026,27</b>	<b>416.489.849,81</b>	<b>4.152.487,55</b>	<b>36.877.316,69</b>	<b>1.935.543.680,32</b>	
Asturias	1.478.024.026,27	416.489.849,81	4.152.487,55	36.877.316,69	1.935.543.680,32	
<b>BALEARES</b>	<b>869.497.224,01</b>	<b>236.703.702,55</b>	<b>19.873.564,68</b>	<b>24.335.925,76</b>	<b>1.150.410.417,00</b>	
Baleares	869.497.224,01	236.703.702,55	19.873.564,68	24.335.925,76	1.150.410.417,00	
<b>CANARIAS</b>	<b>1.303.880.766,51</b>	<b>235.108.289,26</b>	<b>83.223.314,73</b>	<b>92.465.360,53</b>	<b>1.714.677.731,03</b>	
Las Palmas	695.569.618,21	106.569.259,67	39.112.033,35	51.026.428,14	892.367.339,37	
Tenerife	608.311.148,30	128.449.029,59	44.111.281,38	41.438.932,39	822.310.391,66	
<b>CANTABRIA</b>	<b>793.767.106,98</b>	<b>193.081.183,83</b>	<b>3.078.760,02</b>	<b>31.688.223,39</b>	<b>1.021.615.274,22</b>	
Cantabria	793.767.106,98	193.081.183,83	3.078.760,02	31.688.223,39	1.021.615.274,22	
<b>CASTILLA-MANCHA</b>	<b>1.517.077.950,22</b>	<b>493.091.467,79</b>	<b>252.410.719,28</b>	<b>0,00</b>	<b>2.262.580.137,29</b>	
Albacete	286.059.352,96	90.429.608,84	59.478.223,58	0,00	435.967.185,38	
Ciudad Real	394.181.308,60	108.622.309,88	75.263.747,06	0,00	578.067.365,54	
Cuenca	146.666.863,64	93.666.454,82	31.314.971,57	0,00	271.648.290,03	
Guadalajara	216.706.238,24	50.709.798,34	5.999.477,02	0,00	273.415.513,60	
Toledo	473.464.186,78	149.663.295,91	80.354.300,05	0,00	703.481.782,74	
<b>CASTILLA- LEON</b>	<b>2.902.907.273,21</b>	<b>1.174.808.140,35</b>	<b>92.180.599,29</b>	<b>0,00</b>	<b>4.169.896.012,85</b>	
Ávila	150.960.323,98	79.758.379,03	17.492.646,30	0,00	248.211.349,31	
Burgos	526.248.074,53	166.467.380,19	8.787.305,26	0,00	701.502.759,98	
León	495.609.539,64	311.988.026,36	3.111.732,54	0,00	810.709.298,54	
Palencia	192.349.456,78	73.545.639,57	5.765.653,76	0,00	271.660.750,11	
Salamanca	373.711.716,70	143.455.259,85	19.867.598,68	0,00	537.034.575,23	
Segovia	146.813.795,15	74.586.969,77	5.168.908,89	0,00	226.569.673,81	
Soria	106.810.745,63	54.040.681,65	4.566.913,02	0,00	165.418.340,30	
Valladolid	732.592.405,37	132.318.463,68	19.584.416,35	0,00	884.495.285,40	
Zamora	177.811.215,43	138.647.340,25	7.835.424,49	0,00	324.293.980,17	
<b>CATALUÑA</b>	<b>10.629.187.866,72</b>	<b>1.674.007.134,98</b>	<b>96.513.243,73</b>	<b>79.911.353,66</b>	<b>12.479.619.599,09</b>	
Barcelona	8.652.834.272,52	1.043.556.258,85	27.622.419,85	56.139.669,79	9.780.152.621,01	
Gerona	792.369.418,82	207.738.445,89	11.517.512,75	0,00	1.011.625.377,46	
Lérida	366.391.621,34	207.228.124,96	12.246.157,44	0,00	585.865.903,74	
Tarragona	817.592.554,04	215.484.305,28	45.127.153,69	23.771.683,87	1.101.975.696,88	
<b>EXTREMADURA</b>	<b>731.956.930,26</b>	<b>261.900.679,29</b>	<b>210.325.476,67</b>	<b>0,00</b>	<b>1.204.183.086,22</b>	
Badajoz	420.191.952,97	141.492.618,23	121.957.549,40	0,00	683.642.120,60	
Cáceres	311.764.977,29	120.408.061,06	88.367.927,27	0,00	520.540.965,62	
<b>GALICIA</b>	<b>2.633.921.309,53</b>	<b>1.505.247.317,74</b>	<b>26.240.899,39</b>	<b>418.242.252,92</b>	<b>4.583.651.779,58</b>	
La Coruña	1.110.048.226,10	508.529.154,59	6.738.165,40	142.595.145,75	1.767.910.691,84	
Lugo	292.905.326,90	375.338.494,49	5.744.138,72	21.258.568,21	695.246.528,32	
Orense	335.604.468,49	265.657.663,44	3.154.423,59	0,00	604.416.555,52	
Pontevedra	895.363.288,04	355.722.005,22	10.604.171,68	254.388.538,96	1.516.078.003,90	
<b>LA RIOJA</b>	<b>365.564.219,73</b>	<b>104.525.900,01</b>	<b>6.671.775,06</b>	<b>0,00</b>	<b>476.761.894,80</b>	
La Rioja	365.564.219,73	104.525.900,01	6.671.775,06	0,00	476.761.894,80	
<b>MADRID</b>	<b>8.604.457.650,37</b>	<b>759.433.817,33</b>	<b>26.485.221,35</b>	<b>26.882.069,85</b>	<b>9.417.258.758,90</b>	
Madrid	8.604.457.650,37	759.433.817,33	26.485.221,35	26.882.069,85	9.417.258.758,90	
<b>MURCIA</b>	<b>917.206.982,51</b>	<b>242.939.796,19</b>	<b>177.536.525,91</b>	<b>14.975.968,16</b>	<b>1.352.659.272,77</b>	
Murcia	917.206.982,51	242.939.796,19	177.536.525,91	14.975.968,16	1.352.659.272,77	
<b>NAVARRA</b>	<b>888.388.722,01</b>	<b>176.032.761,91</b>	<b>15.877.054,21</b>	<b>0,00</b>	<b>1.080.298.538,13</b>	
Navarra	888.388.722,01	176.032.761,91	15.877.054,21	0,00	1.080.298.538,13	
<b>C.VALENCIANA</b>	<b>4.724.867.501,36</b>	<b>846.623.242,85</b>	<b>386.688.047,37</b>	<b>67.109.314,75</b>	<b>6.025.288.106,33</b>	
Alicante	1.455.463.187,99	278.926.245,02	134.895.516,78	27.973.483,39	1.897.258.433,18	
Castellón	581.558.409,85	158.802.388,52	50.710.475,25	13.821.627,90	804.892.901,52	
Valencia	2.687.845.903,52	408.894.609,31	201.082.055,34	25.314.203,46	3.323.136.771,63	
<b>PAIS VASCO</b>	<b>4.145.578.908,94</b>	<b>539.877.097,21</b>	<b>3.843.578,64</b>	<b>138.951.282,61</b>	<b>4.828.250.867,40</b>	
Áraba/Álava	579.528.955,22	80.060.404,85	999.226,47	0,00	660.588.586,54	
Gipuzkoa	1.349.593.532,77	224.609.826,36	1.058.952,19	36.842.589,98	1.612.104.901,30	
Bizkaia	2.216.456.420,95	235.206.866,00	1.785.399,98	102.108.692,63	2.555.557.379,56	
<b>CEUTA</b>	<b>43.893.136,73</b>	<b>6.389.778,23</b>	<b>81.949,33</b>	<b>2.500.872,43</b>	<b>52.865.736,72</b>	
<b>MELILLA</b>	<b>30.805.016,34</b>	<b>7.665.837,62</b>	<b>103.862,80</b>	<b>1.781.950,17</b>	<b>40.356.666,93</b>	
<b>S. CENTRALES</b>	<b>0,00</b>	<b>0,00</b>	<b>0,00</b>	<b>0,00</b>	<b>0,00</b>	
<b>TOTALES</b>	<b>50.078.578.371,87</b>	<b>10.403.835.664,78</b>	<b>2.879.211.986,92</b>	<b>1.097.241.925,56</b>	<b>64.458.867.949,13</b>	

Cuadro II .41.2.2

## IMPORTE PENSION DE JUBILACION POR REGIMENES

AÑO 2011

COMUNIDADES AUTONOMAS	R. CARBON	R. HOGAR	R. A.T. Y E.P.	TOTAL
<b>ANDALUCIA</b>	<b>27.942.624,25</b>	<b>200.642.986,69</b>	<b>159.185.844,13</b>	<b>8.849.393.358,24</b>
Almería	983.653,70	11.682.536,37	5.420.206,16	550.630.784,61
Cádiz	274.580,14	19.642.034,30	47.773.675,57	1.242.298.591,50
Córdoba	18.635.092,48	24.481.596,05	8.691.166,73	1.035.114.201,61
Granada	1.053.393,89	26.720.205,68	17.239.342,92	1.054.125.930,34
Huelva	343.067,77	8.665.222,88	10.379.707,88	583.489.112,38
Jaén	717.515,05	15.381.977,53	12.163.829,68	767.745.761,36
Málaga	1.549.955,29	32.060.855,72	18.941.153,87	1.469.836.758,04
Sevilla	4.385.365,93	62.008.558,16	38.576.761,32	2.146.152.218,40
<b>ARAGON</b>	<b>65.638.499,78</b>	<b>29.181.246,26</b>	<b>19.867.415,44</b>	<b>2.316.015.647,86</b>
Huesca	2.298.508,92	5.046.651,98	2.872.163,32	351.742.823,41
Teruel	54.313.607,55	2.193.395,71	2.105.382,90	278.112.516,16
Zaragoza	9.026.383,31	21.941.198,57	14.889.869,22	1.686.160.308,29
<b>ASTURIAS</b>	<b>582.556.114,37</b>	<b>31.617.787,42</b>	<b>93.762.472,45</b>	<b>2.643.480.054,56</b>
Asturias	582.556.114,37	31.617.787,42	93.762.472,45	2.643.480.054,56
<b>BALEARES</b>	<b>2.243.828,00</b>	<b>27.302.123,60</b>	<b>10.349.162,72</b>	<b>1.190.305.531,32</b>
Baleares	2.243.828,00	27.302.123,60	10.349.162,72	1.190.305.531,32
<b>CANARIAS</b>	<b>515.694,19</b>	<b>23.790.107,46</b>	<b>17.128.216,31</b>	<b>1.756.111.748,99</b>
Las Palmas	306.365,42	10.424.850,45	9.722.782,31	912.821.337,55
Tenerife	209.328,77	13.365.257,01	7.405.434,00	843.290.411,44
<b>CANTABRIA</b>	<b>1.046.562,81</b>	<b>12.105.859,87</b>	<b>12.675.344,49</b>	<b>1.047.443.041,39</b>
Cantabria	1.046.562,81	12.105.859,87	12.675.344,49	1.047.443.041,39
<b>CASTILLA - MANCHA</b>	<b>12.673.986,51</b>	<b>36.568.980,44</b>	<b>30.368.902,44</b>	<b>2.342.192.006,68</b>
Albacete	297.919,34	6.094.354,46	4.729.699,34	447.089.158,52
Ciudad Real	11.171.563,49	8.810.520,73	12.376.233,15	610.425.682,91
Cuenca	92.571,88	3.838.379,09	3.046.551,86	278.625.792,86
Guadalajara	124.077,68	3.828.717,72	3.693.343,74	281.061.652,74
Toledo	987.854,12	13.997.008,44	6.523.074,35	724.989.719,65
<b>CASTILLA- LEON</b>	<b>225.334.805,50</b>	<b>63.142.033,68</b>	<b>80.555.530,24</b>	<b>4.538.928.382,27</b>
Avila	161.028,82	4.515.197,01	2.199.030,18	255.086.605,32
Burgos	743.948,74	8.044.132,24	6.407.966,38	716.698.807,34
León	199.003.425,79	13.597.475,95	44.109.238,09	1.067.419.438,37
Palencia	20.147.538,07	3.871.700,70	5.972.146,71	301.652.135,59
Salamanca	1.612.885,17	10.013.588,11	5.182.472,98	553.843.521,49
Segovia	188.895,72	3.760.422,59	2.243.686,20	232.762.678,32
Soria	0,00	3.168.080,77	1.425.407,99	170.011.829,06
Valladolid	1.977.695,49	10.802.604,87	8.426.510,49	905.702.096,25
Zamora	1.499.387,70	5.368.831,44	4.589.071,22	335.751.270,53
<b>CATALUÑA</b>	<b>30.353.733,53</b>	<b>209.363.964,22</b>	<b>103.238.859,92</b>	<b>12.822.576.156,76</b>
Barcelona	26.506.666,47	161.860.779,26	80.710.069,09	10.049.230.135,83
Gerona	385.491,46	21.610.245,57	7.965.235,59	1.041.586.350,08
Lérida	2.675.262,41	11.152.254,65	5.372.413,26	605.065.834,06
Tarragona	786.313,19	14.740.684,74	9.191.141,98	1.126.693.836,79
<b>EXTREMADURA</b>	<b>1.916.968,96</b>	<b>24.166.995,95</b>	<b>13.696.687,76</b>	<b>1.243.963.738,89</b>
Badajoz	741.726,43	14.507.274,86	7.536.079,91	706.427.201,80
Cáceres	1.175.242,53	9.659.721,09	6.160.607,85	537.536.537,09
<b>GALICIA</b>	<b>18.110.841,65</b>	<b>101.110.282,23</b>	<b>46.731.937,01</b>	<b>4.749.604.840,47</b>
La Coruña	7.848.111,26	39.809.813,82	17.010.626,64	1.832.579.243,56
Lugo	4.959.895,20	14.248.812,97	6.808.169,03	721.263.405,52
Orense	2.930.669,75	14.953.148,22	6.666.710,55	628.967.084,04
Pontevedra	2.372.165,44	32.098.507,22	16.246.430,79	1.566.795.107,35
<b>LA RIOJA</b>	<b>425.239,51</b>	<b>6.381.730,82</b>	<b>5.417.045,79</b>	<b>488.985.910,92</b>
La Rioja	425.239,51	6.381.730,82	5.417.045,79	488.985.910,92
<b>MADRID</b>	<b>6.670.670,14</b>	<b>180.066.976,59</b>	<b>63.426.448,87</b>	<b>9.667.422.854,50</b>
Madrid	6.670.670,14	180.066.976,59	63.426.448,87	9.667.422.854,50
<b>MURCIA</b>	<b>913.867,03</b>	<b>43.064.587,83</b>	<b>18.265.758,66</b>	<b>1.414.903.486,29</b>
Murcia	913.867,03	43.064.587,83	18.265.758,66	1.414.903.486,29
<b>NAVARRA</b>	<b>202.603,64</b>	<b>11.943.325,74</b>	<b>12.230.925,81</b>	<b>1.104.675.393,32</b>
Navarra	202.603,64	11.943.325,74	12.230.925,81	1.104.675.393,32
<b>C. VALENCIANA</b>	<b>10.961.085,67</b>	<b>107.285.208,13</b>	<b>47.985.161,24</b>	<b>6.191.519.561,37</b>
Alicante	6.369.886,35	25.302.897,19	17.295.295,19	1.946.226.511,91
Castellón	2.142.451,39	11.009.536,83	6.311.367,01	824.356.256,75
Valencia	2.448.747,93	70.972.774,11	24.378.499,04	3.420.936.792,71
<b>PAIS VASCO</b>	<b>1.888.911,34</b>	<b>45.704.761,13</b>	<b>56.559.981,43</b>	<b>4.932.404.521,30</b>
Áraba/Álava	225.050,99	4.344.978,20	7.781.172,63	672.939.788,36
Gipuzkoa	217.896,46	16.582.856,67	23.138.603,84	1.652.044.258,27
Bizkaia	1.445.963,89	24.776.926,26	25.640.204,96	2.607.420.474,67
<b>CEUTA</b>	<b>0,00</b>	<b>1.286.636,10</b>	<b>1.508.815,22</b>	<b>55.661.188,04</b>
<b>MELILLA</b>	<b>3.945,80</b>	<b>1.219.369,08</b>	<b>723.673,57</b>	<b>42.303.655,38</b>
<b>S. CENTRALES</b>	<b>0,00</b>	<b>0,00</b>	<b>0,00</b>	<b>0,00</b>
<b>TOTALES</b>	<b>989.399.982,68</b>	<b>1.155.944.963,24</b>	<b>793.678.183,50</b>	<b>67.397.891.078,55</b>

## IMPORTE PENSION DE VIUDEDAD POR REGIMENES

AÑO 2011					
COMUNIDADES AUTONOMAS	R. GENERAL	R. AUTONOMOS	R. AGRARIO	R. MAR	SUMA PARCIAL
<b>ANDALUCIA</b>	<b>1.866.300.957,24</b>	<b>368.007.674,82</b>	<b>548.598.667,38</b>	<b>68.534.132,21</b>	<b>2.851.441.431,65</b>
Almería	98.885.414,72	49.561.874,85	27.075.709,93	6.844.264,92	182.367.264,42
Cádiz	317.480.158,68	43.856.374,18	55.421.010,87	28.194.900,34	444.952.444,07
Córdoba	182.498.106,83	39.603.940,28	77.393.068,62	0,00	299.495.115,73
Granada	177.020.147,22	50.760.298,16	84.612.131,59	0,00	312.392.576,97
Huelva	120.479.122,76	21.554.954,74	33.921.992,69	16.674.204,72	192.630.274,91
Jaén	154.644.187,24	36.744.231,75	83.621.446,63	0,00	275.009.865,62
Málaga	323.595.725,53	54.354.372,51	73.627.093,94	12.640.918,11	464.218.110,09
Sevilla	491.698.094,26	71.571.628,35	112.926.213,11	4.179.844,12	680.375.779,84
<b>ARAGON</b>	<b>438.992.576,71</b>	<b>140.117.902,20</b>	<b>26.268.427,10</b>	<b>0,00</b>	<b>605.378.906,01</b>
Huesca	66.098.767,71	36.705.505,74	5.455.162,75	0,00	108.259.436,20
Teruel	31.327.154,66	23.749.282,57	1.440.335,92	0,00	56.516.773,15
Zaragoza	341.566.654,34	79.663.113,89	19.372.928,43	0,00	440.602.696,66
<b>ASTURIAS</b>	<b>417.451.650,75</b>	<b>92.926.701,79</b>	<b>2.262.306,69</b>	<b>15.080.286,00</b>	<b>527.720.945,23</b>
Asturias	417.451.650,75	92.926.701,79	2.262.306,69	15.080.286,00	527.720.945,23
<b>BALEARES</b>	<b>230.233.506,97</b>	<b>60.391.683,66</b>	<b>10.915.395,05</b>	<b>9.628.949,03</b>	<b>311.169.534,71</b>
Baleares	230.233.506,97	60.391.683,66	10.915.395,05	9.628.949,03	311.169.534,71
<b>CANARIAS</b>	<b>401.998.036,99</b>	<b>92.392.673,04</b>	<b>43.644.714,90</b>	<b>36.704.676,66</b>	<b>574.740.101,59</b>
Las Palmas	214.061.643,30	39.625.518,14	17.712.838,71	21.626.027,23	293.026.027,38
Tenerife	187.936.393,69	52.767.154,90	25.931.876,19	15.078.649,43	281.714.074,21
<b>CANTABRIA</b>	<b>222.717.139,93</b>	<b>46.452.756,88</b>	<b>1.649.317,55</b>	<b>10.675.609,23</b>	<b>281.494.823,59</b>
Cantabria	222.717.139,93	46.452.756,88	1.649.317,55	10.675.609,23	281.494.823,59
<b>CASTILLA-MANCHA</b>	<b>434.877.627,15</b>	<b>184.853.778,66</b>	<b>135.468.489,19</b>	<b>0,00</b>	<b>755.199.895,00</b>
Albacete	84.841.111,03	33.448.612,01	30.146.643,04	0,00	148.436.366,08
Ciudad Real	127.558.325,72	46.823.859,66	43.133.241,10	0,00	217.515.426,48
Cuenca	41.518.626,60	34.289.980,41	15.859.822,04	0,00	91.668.429,05
Guadalajara	52.599.611,23	17.525.917,60	4.131.534,11	0,00	74.257.062,94
Toledo	128.359.952,57	52.765.408,98	42.197.248,90	0,00	223.322.610,45
<b>CASTILLA- LEON</b>	<b>742.285.384,45</b>	<b>341.206.089,82</b>	<b>57.211.393,78</b>	<b>0,00</b>	<b>1.140.702.868,05</b>
Avila	44.622.038,82	28.395.280,25	10.821.866,27	0,00	83.839.185,34
Burgos	119.047.404,55	42.947.288,18	5.508.128,70	0,00	167.502.821,43
León	131.854.186,48	64.945.397,73	2.025.897,89	0,00	198.825.482,10
Palencia	55.642.830,27	23.713.286,66	3.850.306,96	0,00	83.206.423,89
Salamanca	100.371.242,88	49.404.345,49	12.482.183,45	0,00	162.257.771,82
Segovia	41.428.505,42	26.862.209,49	3.264.365,51	0,00	71.555.080,42
Soria	25.221.704,18	15.196.536,33	2.399.567,11	0,00	42.817.807,62
Valladolid	172.759.305,90	43.391.189,43	11.914.033,26	0,00	228.064.528,59
Zamora	51.338.165,95	46.350.556,26	4.945.044,63	0,00	102.633.766,84
<b>CATALUÑA</b>	<b>2.575.220.357,08</b>	<b>427.809.863,28</b>	<b>56.584.527,75</b>	<b>25.316.670,46</b>	<b>3.084.931.418,57</b>
Barcelona	2.078.583.320,49	261.668.831,48	24.493.876,53	18.703.040,95	2.383.449.069,45
Gerona	192.198.886,43	49.486.010,72	5.542.355,97	0,00	247.227.253,12
Lérida	103.225.408,50	63.346.396,43	7.484.541,72	0,00	174.056.346,65
Tarragona	201.212.741,66	53.308.624,65	19.063.753,53	6.613.629,51	280.198.749,35
<b>EXTREMADURA</b>	<b>256.518.004,61</b>	<b>106.239.355,94</b>	<b>110.270.679,23</b>	<b>0,00</b>	<b>473.028.039,78</b>
Badajoz	152.474.956,18	62.208.095,83	72.850.527,82	0,00	287.533.579,83
Cáceres	104.043.048,43	44.031.260,11	37.420.151,41	0,00	185.494.459,95
<b>GALICIA</b>	<b>737.966.861,24</b>	<b>332.663.529,79</b>	<b>11.163.799,90</b>	<b>122.343.793,11</b>	<b>1.204.137.984,04</b>
La Coruña	318.227.632,47	121.965.043,99	2.516.920,37	44.720.849,78	487.430.446,61
Lugo	84.534.399,32	75.290.078,40	1.899.884,51	5.742.615,33	167.466.977,56
Orense	92.760.958,75	58.177.146,18	1.601.241,52	0,00	152.539.346,45
Pontevedra	242.443.870,70	77.231.261,22	5.145.753,50	71.880.328,00	396.701.213,42
<b>LA RIOJA</b>	<b>84.129.047,20</b>	<b>34.322.891,41</b>	<b>4.103.012,48</b>	<b>0,00</b>	<b>122.554.951,09</b>
La Rioja	84.129.047,20	34.322.891,41	4.103.012,48	0,00	122.554.951,09
<b>MADRID</b>	<b>2.062.836.300,25</b>	<b>218.181.616,80</b>	<b>24.844.096,67</b>	<b>8.722.701,37</b>	<b>2.314.584.715,09</b>
Madrid	2.062.836.300,25	218.181.616,80	24.844.096,67	8.722.701,37	2.314.584.715,09
<b>MURCIA</b>	<b>267.789.683,18</b>	<b>76.950.876,17</b>	<b>77.710.343,14</b>	<b>6.979.614,05</b>	<b>429.430.516,54</b>
Murcia	267.789.683,18	76.950.876,17	77.710.343,14	6.979.614,05	429.430.516,54
<b>NAVARRA</b>	<b>182.109.380,72</b>	<b>50.127.443,59</b>	<b>12.432.755,43</b>	<b>0,00</b>	<b>244.669.579,74</b>
Navarra	182.109.380,72	50.127.443,59	12.432.755,43	0,00	244.669.579,74
<b>C.VALENCIANA</b>	<b>1.311.315.549,32</b>	<b>257.817.914,50</b>	<b>193.942.414,74</b>	<b>27.188.087,20</b>	<b>1.790.263.965,76</b>
Alicante	412.007.549,04	85.710.970,91	52.235.429,38	11.976.324,23	561.930.273,56
Castellón	142.999.035,86	38.468.123,61	20.184.981,69	4.997.967,83	206.650.108,99
Valencia	756.308.964,42	133.638.819,98	121.522.003,67	10.213.795,14	1.021.683.583,21
<b>PAIS VASCO</b>	<b>1.048.250.998,75</b>	<b>133.893.106,86</b>	<b>4.346.381,02</b>	<b>42.732.634,96</b>	<b>1.229.223.121,59</b>
Áraba/Álava	119.749.292,24	18.799.747,87	1.147.018,55	0,00	139.696.058,66
Gipuzkoa	321.941.184,54	50.667.577,57	1.125.509,51	14.718.901,65	388.453.173,27
Bizkaia	606.560.521,97	64.425.781,42	2.073.852,96	28.013.733,31	701.073.889,66
<b>CEUTA</b>	<b>17.867.964,78</b>	<b>2.650.987,88</b>	<b>90.848,50</b>	<b>1.784.860,14</b>	<b>22.394.661,30</b>
<b>MELILLA</b>	<b>13.350.724,20</b>	<b>4.170.824,90</b>	<b>129.291,93</b>	<b>1.025.599,55</b>	<b>18.676.440,58</b>
<b>S. CENTRALES</b>	<b>0,00</b>	<b>0,00</b>	<b>0,00</b>	<b>0,00</b>	<b>0,00</b>
<b>TOTALES</b>	<b>13.312.211.751,52</b>	<b>2.971.177.671,99</b>	<b>1.321.636.862,43</b>	<b>376.717.613,97</b>	<b>17.981.743.899,91</b>

Cuadro II .41.3.2

## IMPORTE PENSION DE VIUDEDAD POR REGIMENES

AÑO 2011

COMUNIDADES AUTONOMAS	R. CARBON	R. HOGAR	R. A.T. Y E.P.	TOTAL
<b>ANDALUCIA</b>	<b>9.704.620,31</b>	<b>8.642.316,50</b>	<b>101.134.428,74</b>	<b>2.970.922.797,20</b>
Almería	279.752,08	676.878,31	7.178.892,72	190.502.787,72
Cádiz	148.192,04	755.093,55	15.012.106,18	460.867.835,84
Córdoba	5.306.641,37	1.097.113,87	9.562.268,02	315.461.138,99
Granada	360.562,86	1.327.963,16	10.466.552,94	324.547.655,93
Huelva	113.807,99	264.041,42	9.538.181,14	202.546.305,46
Jaén	237.342,96	684.589,69	12.042.938,72	287.974.736,99
Málaga	505.107,42	1.425.504,62	12.922.118,98	479.070.841,11
Sevilla	2.753.213,59	2.411.131,88	24.411.369,85	709.951.495,16
<b>ARAGON</b>	<b>14.165.953,27</b>	<b>701.357,28</b>	<b>23.081.080,59</b>	<b>643.327.297,15</b>
Huesca	1.106.229,68	132.234,57	4.128.629,23	113.626.529,68
Teruel	10.332.225,34	46.642,78	2.420.641,81	69.316.283,08
Zaragoza	2.727.498,25	522.479,93	16.531.809,55	460.384.484,39
<b>ASTURIAS</b>	<b>138.877.731,25</b>	<b>885.797,24</b>	<b>95.507.843,82</b>	<b>762.992.317,54</b>
Asturias	138.877.731,25	885.797,24	95.507.843,82	762.992.317,54
<b>BALEARES</b>	<b>1.356.746,60</b>	<b>1.593.980,65</b>	<b>7.246.866,11</b>	<b>321.367.128,07</b>
Baleares	1.356.746,60	1.593.980,65	7.246.866,11	321.367.128,07
<b>CANARIAS</b>	<b>96.475,69</b>	<b>849.843,59</b>	<b>17.171.554,61</b>	<b>592.857.975,48</b>
Las Palmas	45.422,89	427.116,55	10.184.416,34	303.682.983,16
Tenerife	51.052,80	422.727,04	6.987.138,27	289.174.992,32
<b>CANTABRIA</b>	<b>536.878,02</b>	<b>285.194,62</b>	<b>11.548.119,01</b>	<b>293.865.015,24</b>
Cantabria	536.878,02	285.194,62	11.548.119,01	293.865.015,24
<b>CASTILLA - MANCHA</b>	<b>6.966.975,32</b>	<b>918.689,36</b>	<b>29.747.353,02</b>	<b>792.832.912,70</b>
Albacete	41.300,85	198.056,02	4.731.771,52	153.407.494,47
Ciudad Real	6.618.139,95	162.567,08	11.045.931,42	235.342.064,93
Cuenca	34.912,97	55.497,21	3.001.417,53	94.760.256,76
Guadalajara	63.463,36	91.278,31	2.832.330,12	77.244.134,73
Toledo	209.158,19	411.290,74	8.135.902,43	232.078.961,81
<b>CASTILLA- LEON</b>	<b>56.026.930,64</b>	<b>1.367.892,90</b>	<b>79.123.768,67</b>	<b>1.277.221.460,26</b>
Avila	75.313,57	120.484,20	2.272.779,02	86.307.762,13
Burgos	367.835,17	161.125,20	6.873.997,35	174.905.779,15
León	49.250.178,33	452.874,04	38.643.501,37	287.172.035,84
Palencia	4.485.451,90	71.431,88	9.049.037,49	96.812.345,16
Salamanca	429.267,34	195.414,08	5.814.627,72	168.697.080,96
Segovia	27.653,23	68.493,78	2.339.320,80	73.990.548,23
Soria	15.826,15	43.255,29	1.381.017,31	44.257.906,37
Valladolid	916.055,23	143.508,89	8.696.791,71	237.820.884,42
Zamora	459.349,72	111.305,54	4.052.695,90	107.257.118,00
<b>CATALUÑA</b>	<b>13.652.395,96</b>	<b>8.966.673,55</b>	<b>96.698.328,79</b>	<b>3.204.248.816,87</b>
Barcelona	11.497.537,18	6.769.592,01	71.173.321,52	2.472.889.520,16
Gerona	246.218,94	1.043.317,85	8.126.734,52	256.643.524,43
Lérida	1.060.979,18	469.808,61	6.684.347,08	182.271.481,52
Tarragona	847.660,66	683.955,08	10.713.925,67	292.444.290,76
<b>EXTREMADURA</b>	<b>702.327,67</b>	<b>645.205,53</b>	<b>14.184.611,37</b>	<b>488.560.184,35</b>
Badajoz	383.826,99	400.293,77	8.760.216,26	297.077.916,85
Cáceres	318.500,68	244.911,76	5.424.395,11	191.482.267,50
<b>GALICIA</b>	<b>5.635.046,53</b>	<b>3.541.016,67</b>	<b>62.084.148,15</b>	<b>1.275.398.195,39</b>
La Coruña	1.964.015,93	1.310.063,71	25.765.007,01	516.469.533,26
Lugo	1.693.448,87	587.450,50	7.452.824,99	177.200.701,92
Orense	930.767,17	585.125,46	6.867.981,61	160.923.220,69
Pontevedra	1.046.814,56	1.058.377,00	21.998.334,54	420.804.739,52
<b>LA RIOJA</b>	<b>328.298,84</b>	<b>124.685,26</b>	<b>4.791.020,64</b>	<b>127.798.955,83</b>
La Rioja	328.298,84	124.685,26	4.791.020,64	127.798.955,83
<b>MADRID</b>	<b>3.719.320,02</b>	<b>4.887.769,57</b>	<b>77.331.939,66</b>	<b>2.400.523.744,34</b>
Madrid	3.719.320,02	4.887.769,57	77.331.939,66	2.400.523.744,34
<b>MURCIA</b>	<b>322.743,73</b>	<b>2.174.150,78</b>	<b>19.006.662,51</b>	<b>450.934.073,56</b>
Murcia	322.743,73	2.174.150,78	19.006.662,51	450.934.073,56
<b>NAVARRA</b>	<b>132.597,62</b>	<b>195.833,21</b>	<b>9.670.572,50</b>	<b>254.668.583,07</b>
Navarra	132.597,62	195.833,21	9.670.572,50	254.668.583,07
<b>C. VALENCIANA</b>	<b>3.808.435,77</b>	<b>4.926.937,70</b>	<b>53.630.640,75</b>	<b>1.852.629.979,98</b>
Alicante	1.493.059,10	1.206.111,09	15.417.377,51	580.046.821,26
Castellón	473.592,83	624.799,05	7.762.620,61	215.511.121,48
Valencia	1.841.783,84	3.096.027,56	30.450.642,63	1.057.072.037,24
<b>PAIS VASCO</b>	<b>1.281.938,69</b>	<b>1.126.473,91</b>	<b>50.378.062,94</b>	<b>1.282.009.597,13</b>
Áraba/Álava	219.282,39	101.564,83	5.369.412,75	145.386.318,63
Gipuzkoa	193.429,42	425.246,99	16.962.612,18	406.034.461,86
Bizkaia	869.226,88	599.662,09	28.046.038,01	730.588.816,64
<b>CEUTA</b>	<b>22.708,70</b>	<b>47.907,98</b>	<b>1.083.535,24</b>	<b>23.548.813,22</b>
<b>MELILLA</b>	<b>18.447,71</b>	<b>40.460,89</b>	<b>1.182.959,59</b>	<b>19.918.308,77</b>
<b>S. CENTRALES</b>	<b>0,00</b>	<b>0,00</b>	<b>0,00</b>	<b>0,00</b>
<b>TOTALES</b>	<b>257.356.572,34</b>	<b>41.922.187,19</b>	<b>754.603.496,71</b>	<b>19.035.626.156,15</b>

Cuadro II .41.4.1

## IMPORTE PENSION DE ORFANDAD POR REGIMENES

AÑO 2011					
COMUNIDADES AUTONOMAS	R. GENERAL	R. AUTONOMOS	R. AGRARIO	R. MAR	SUMA PARCIAL
<b>ANDALUCIA</b>	<b>165.804.155,02</b>	<b>30.350.221,72</b>	<b>54.361.687,25</b>	<b>6.229.934,12</b>	<b>256.745.998,11</b>
Almería	8.892.648,30	4.177.895,76	3.005.792,44	638.490,12	16.714.826,62
Cádiz	29.719.224,46	3.409.505,71	5.114.245,73	2.674.464,11	40.917.440,01
Córdoba	15.769.016,48	3.237.870,27	7.732.801,74	0,00	26.739.688,49
Granada	14.958.409,33	4.433.949,79	8.570.943,10	0,00	27.963.302,22
Huelva	10.022.795,89	1.765.783,82	3.543.434,98	1.290.935,94	16.622.950,63
Jaén	12.040.066,10	2.993.454,70	7.304.961,78	0,00	22.338.482,58
Málaga	29.940.294,97	4.877.492,21	7.878.499,00	1.186.655,34	43.882.941,52
Sevilla	44.461.699,49	5.454.269,46	11.211.008,48	439.388,61	61.566.366,04
<b>ARAGON</b>	<b>26.607.122,23</b>	<b>7.982.545,94</b>	<b>2.162.456,25</b>	<b>0,00</b>	<b>36.752.124,42</b>
Huesca	4.121.095,17	1.733.416,61	427.540,89	0,00	6.282.052,67
Teruel	2.124.777,94	1.388.930,26	98.476,47	0,00	3.612.184,67
Zaragoza	20.361.249,12	4.860.199,07	1.636.438,89	0,00	26.857.887,08
<b>ASTURIAS</b>	<b>22.929.492,79</b>	<b>8.509.089,40</b>	<b>232.516,48</b>	<b>908.270,06</b>	<b>32.579.368,73</b>
Asturias	22.929.492,79	8.509.089,40	232.516,48	908.270,06	32.579.368,73
<b>BALEARES</b>	<b>16.567.293,10</b>	<b>3.845.395,33</b>	<b>1.198.561,79</b>	<b>328.394,17</b>	<b>21.939.644,39</b>
Baleares	16.567.293,10	3.845.395,33	1.198.561,79	328.394,17	21.939.644,39
<b>CANARIAS</b>	<b>41.858.739,21</b>	<b>9.413.946,35</b>	<b>5.709.870,50</b>	<b>4.123.815,94</b>	<b>61.106.372,00</b>
Las Palmas	24.755.639,08	4.697.034,59	2.556.521,75	2.708.738,90	34.717.934,32
Tenerife	17.103.100,13	4.716.911,76	3.153.348,75	1.415.077,04	26.388.437,68
<b>CANTABRIA</b>	<b>14.310.626,41</b>	<b>4.663.769,71</b>	<b>158.221,13</b>	<b>776.964,82</b>	<b>19.909.582,07</b>
Cantabria	14.310.626,41	4.663.769,71	158.221,13	776.964,82	19.909.582,07
<b>CASTILLA-MANCHA</b>	<b>32.373.721,51</b>	<b>14.073.915,19</b>	<b>10.192.133,07</b>	<b>0,00</b>	<b>56.639.769,77</b>
Albacete	6.462.182,51	2.497.242,41	2.280.558,08	0,00	11.239.983,00
Ciudad Real	9.659.470,85	3.927.917,46	3.256.080,44	0,00	16.843.468,75
Cuenca	2.998.050,77	2.480.582,59	1.123.308,84	0,00	6.601.942,20
Guadalajara	4.096.838,56	1.491.039,23	480.853,16	0,00	6.068.730,95
Toledo	9.157.178,82	3.677.133,50	3.051.332,55	0,00	15.885.644,87
<b>CASTILLA- LEON</b>	<b>48.563.591,38</b>	<b>28.963.267,68</b>	<b>5.777.640,10</b>	<b>0,00</b>	<b>83.304.499,16</b>
Ávila	3.205.788,93	2.194.199,79	861.646,17	0,00	6.261.634,89
Burgos	7.921.411,69	4.453.080,71	799.468,12	0,00	13.173.960,52
León	8.122.078,21	6.931.763,22	273.902,01	0,00	15.327.743,44
Palencia	3.682.168,83	1.880.228,12	492.309,78	0,00	6.054.706,73
Salamanca	6.897.231,28	3.558.325,13	1.178.395,51	0,00	11.633.951,92
Segovia	2.910.466,48	1.892.525,52	304.911,47	0,00	5.107.903,47
Soria	1.710.227,41	1.139.661,76	147.113,20	0,00	2.997.002,37
Valladolid	10.826.421,52	2.898.500,22	1.135.555,81	0,00	14.860.477,55
Zamora	3.287.797,03	4.014.983,21	584.338,03	0,00	7.887.118,27
<b>CATALUÑA</b>	<b>144.147.268,11</b>	<b>24.704.589,57</b>	<b>5.090.121,77</b>	<b>1.432.834,76</b>	<b>175.374.814,21</b>
Barcelona	112.683.063,37	16.240.674,86	2.940.126,13	930.017,26	132.793.881,62
Gerona	10.828.227,69	2.709.287,80	467.372,32	0,00	14.004.887,81
Lérida	7.154.263,54	2.731.560,65	542.030,45	0,00	10.427.854,64
Tarragona	13.481.713,51	3.023.066,26	1.140.592,87	502.817,50	18.148.190,14
<b>EXTREMADURA</b>	<b>20.509.132,95</b>	<b>9.027.251,26</b>	<b>10.382.291,29</b>	<b>0,00</b>	<b>39.918.675,50</b>
Badajoz	13.123.238,78	4.959.330,65	6.891.725,93	0,00	24.974.295,36
Cáceres	7.385.894,17	4.067.920,61	3.490.565,36	0,00	14.944.380,14
<b>GALICIA</b>	<b>47.368.728,87</b>	<b>38.460.836,03</b>	<b>1.100.749,87</b>	<b>7.904.755,68</b>	<b>94.835.070,45</b>
La Coruña	20.989.124,26	15.132.241,01	121.575,28	2.922.570,21	39.165.510,76
Lugo	4.130.053,28	7.457.858,12	196.428,30	303.134,89	12.087.474,59
Orense	4.671.731,75	6.893.763,45	115.882,55	0,00	11.681.377,75
Pontevedra	17.577.819,58	8.976.973,45	666.863,74	4.679.050,58	31.900.707,35
<b>LA RIOJA</b>	<b>4.984.849,63</b>	<b>1.990.626,02</b>	<b>424.128,61</b>	<b>0,00</b>	<b>7.399.604,26</b>
La Rioja	4.984.849,63	1.990.626,02	424.128,61	0,00	7.399.604,26
<b>MADRID</b>	<b>123.322.263,30</b>	<b>16.583.577,03</b>	<b>3.419.645,94</b>	<b>462.796,03</b>	<b>143.788.282,30</b>
Madrid	123.322.263,30	16.583.577,03	3.419.645,94	462.796,03	143.788.282,30
<b>MURCIA</b>	<b>23.939.744,70</b>	<b>6.392.033,68</b>	<b>7.720.395,98</b>	<b>584.426,75</b>	<b>38.636.601,11</b>
Murcia	23.939.744,70	6.392.033,68	7.720.395,98	584.426,75	38.636.601,11
<b>NAVARRA</b>	<b>11.995.317,69</b>	<b>3.801.036,68</b>	<b>946.014,26</b>	<b>0,00</b>	<b>16.742.368,63</b>
Navarra	11.995.317,69	3.801.036,68	946.014,26	0,00	16.742.368,63
<b>C.VALENCIANA</b>	<b>94.762.326,12</b>	<b>18.756.095,64</b>	<b>15.113.846,30</b>	<b>1.902.092,82</b>	<b>130.534.360,88</b>
Alicante	29.103.024,98	6.355.313,79	4.448.502,22	745.988,27	40.652.829,26
Castellón	10.424.057,19	3.014.740,07	1.690.131,74	378.611,17	15.507.540,17
Valencia	55.235.243,95	9.386.041,78	8.975.212,34	777.493,38	74.373.991,45
<b>PAIS VASCO</b>	<b>57.884.773,40</b>	<b>11.051.032,13</b>	<b>667.191,89</b>	<b>2.368.829,29</b>	<b>71.971.826,71</b>
Áraba/Álava	6.406.783,83	1.375.265,92	174.346,69	0,00	7.956.396,44
Gipuzkoa	17.364.611,00	4.079.378,16	121.208,80	730.153,68	22.295.351,64
Bizkaia	34.113.378,57	5.596.388,05	371.636,40	1.638.675,61	41.720.078,63
<b>CEUTA</b>	<b>1.743.520,50</b>	<b>266.132,73</b>	<b>7.845,30</b>	<b>168.050,88</b>	<b>2.185.549,41</b>
<b>MELILLA</b>	<b>1.724.938,42</b>	<b>438.326,10</b>	<b>25.408,07</b>	<b>164.589,43</b>	<b>2.353.262,02</b>
<b>S. CENTRALES</b>	<b>0,00</b>	<b>0,00</b>	<b>0,00</b>	<b>0,00</b>	<b>0,00</b>
<b>TOTALES</b>	<b>901.397.605,34</b>	<b>239.273.688,19</b>	<b>124.690.725,85</b>	<b>27.355.754,75</b>	<b>1.292.717.774,13</b>

Cuadro II .41.4.2

## IMPORTE PENSION DE ORFANDAD POR REGIMENES

AÑO 2011				
COMUNIDADES AUTONOMAS	R. CARBON	R. HOGAR	R. A. T. Y E.P.	TOTAL
<b>ANDALUCIA</b>	<b>1.080.744,46</b>	<b>3.076.937,15</b>	<b>11.806.458,57</b>	<b>272.710.138,29</b>
Almería	58.151,14	206.766,74	935.501,80	17.915.246,30
Cádiz	18.866,76	345.822,56	1.744.268,99	43.026.398,32
Córdoba	498.827,17	417.281,37	1.236.208,38	28.892.005,41
Granada	44.154,32	449.659,94	1.251.106,56	29.708.223,04
Huelva	25.298,99	191.592,02	857.605,69	17.697.447,33
Jaén	45.641,90	197.029,70	1.369.183,49	23.950.337,67
Málaga	37.991,72	551.716,39	1.572.563,12	46.045.212,75
Sevilla	351.812,46	717.068,43	2.840.020,54	65.475.267,47
<b>ARAGON</b>	<b>869.751,18</b>	<b>169.408,87</b>	<b>2.269.122,01</b>	<b>40.060.406,48</b>
Huesca	46.335,62	66.115,53	431.731,75	6.826.235,57
Teruel	634.876,11	0,00	277.789,05	4.524.849,83
Zaragoza	188.539,45	103.293,34	1.559.601,21	28.709.321,08
<b>ASTURIAS</b>	<b>7.681.342,85</b>	<b>207.882,05</b>	<b>5.884.556,14</b>	<b>46.353.149,77</b>
Asturias	7.681.342,85	207.882,05	5.884.556,14	46.353.149,77
<b>BALEARES</b>	<b>141.558,49</b>	<b>220.241,10</b>	<b>742.137,82</b>	<b>23.043.581,80</b>
Baleares	141.558,49	220.241,10	742.137,82	23.043.581,80
<b>CANARIAS</b>	<b>4.247,38</b>	<b>474.134,86</b>	<b>2.073.555,78</b>	<b>63.658.310,02</b>
Las Palmas	0,00	229.134,56	1.289.040,41	36.236.109,29
Tenerife	4.247,38	245.000,30	784.515,37	27.422.200,73
<b>CANTABRIA</b>	<b>72.696,79</b>	<b>126.983,74</b>	<b>901.842,06</b>	<b>21.011.104,66</b>
Cantabria	72.696,79	126.983,74	901.842,06	21.011.104,66
<b>CASTILLA -MANCHA</b>	<b>626.937,30</b>	<b>441.588,59</b>	<b>3.429.939,67</b>	<b>61.138.235,33</b>
Albacete	0,00	105.458,49	630.770,85	11.976.212,34
Ciudad Real	626.937,30	152.399,37	1.162.892,71	18.785.698,13
Cuenca	0,00	15.525,50	467.045,11	7.084.512,81
Guadalajara	0,00	51.976,00	274.419,06	6.395.126,01
Toledo	0,00	116.229,23	894.811,94	16.896.686,04
<b>CASTILLA- LEON</b>	<b>3.513.326,02</b>	<b>554.244,14</b>	<b>5.836.527,19</b>	<b>93.208.596,51</b>
Avila	4.142,48	70.584,20	188.454,62	6.524.816,19
Burgos	63.663,72	75.232,23	735.700,15	14.048.556,62
León	2.992.338,61	92.105,45	2.374.164,59	20.786.352,09
Palencia	294.579,23	72.906,16	548.251,70	6.970.443,82
Salamanca	7.671,51	59.045,94	530.776,19	12.231.445,56
Segovia	2.615,10	7.845,30	188.952,04	5.307.315,91
Soria	4.037,71	10.415,17	120.414,75	3.131.870,00
Valladolid	104.251,25	92.217,00	717.035,66	15.773.981,46
Zamora	40.026,41	73.892,69	432.777,49	8.433.814,86
<b>CATALUÑA</b>	<b>717.085,75</b>	<b>1.429.437,82</b>	<b>9.472.716,65</b>	<b>186.994.054,43</b>
Barcelona	513.019,40	1.107.579,41	6.492.137,82	140.906.618,27
Gerona	37.233,22	121.599,67	992.397,29	15.156.117,99
Lérida	102.132,95	71.598,59	844.230,36	11.445.816,54
Tarragona	64.700,18	128.660,15	1.143.951,16	19.485.501,63
<b>EXTREMADURA</b>	<b>40.524,42</b>	<b>307.812,80</b>	<b>1.704.456,46</b>	<b>41.971.469,18</b>
Badajoz	19.427,80	198.941,68	1.143.782,02	26.336.446,86
Cáceres	21.096,62	108.871,12	560.674,44	15.635.022,32
<b>GALICIA</b>	<b>302.702,34</b>	<b>994.496,99</b>	<b>5.368.201,05</b>	<b>101.500.470,83</b>
La Coruña	114.691,49	377.324,00	1.949.126,66	41.606.652,91
Lugo	70.671,71	130.993,18	660.348,05	12.949.487,53
Orense	41.395,10	136.072,57	544.135,87	12.402.981,29
Pontevedra	75.944,04	350.107,24	2.214.590,47	34.541.349,10
<b>LA RIOJA</b>	<b>33.571,05</b>	<b>84.179,18</b>	<b>533.301,90</b>	<b>8.050.656,39</b>
La Rioja	33.571,05	84.179,18	533.301,90	8.050.656,39
<b>MADRID</b>	<b>248.970,54</b>	<b>1.368.411,89</b>	<b>6.990.625,14</b>	<b>152.396.289,87</b>
Madrid	248.970,54	1.368.411,89	6.990.625,14	152.396.289,87
<b>MURCIA</b>	<b>0,00</b>	<b>642.420,29</b>	<b>2.381.699,91</b>	<b>41.660.721,31</b>
Murcia	0,00	642.420,29	2.381.699,91	41.660.721,31
<b>NAVARRA</b>	<b>12.711,14</b>	<b>45.855,62</b>	<b>1.060.401,41</b>	<b>17.861.336,80</b>
Navarra	12.711,14	45.855,62	1.060.401,41	17.861.336,80
<b>C. VALENCIANA</b>	<b>322.416,09</b>	<b>1.510.050,35</b>	<b>5.707.251,91</b>	<b>138.074.079,23</b>
Alicante	89.067,02	384.035,91	1.711.953,64	42.837.885,83
Castellón	21.261,16	139.442,60	828.700,95	16.496.944,88
Valencia	212.087,91	986.571,84	3.166.597,32	78.739.248,52
<b>PAIS VASCO</b>	<b>79.401,16</b>	<b>208.207,03</b>	<b>4.193.091,93</b>	<b>76.452.526,83</b>
Áraba/Álava	13.340,38	23.823,65	571.394,62	8.564.955,09
Gipuzkoa	12.464,64	80.386,54	1.391.657,54	23.779.860,36
Bizkaia	53.596,14	103.996,84	2.230.039,77	44.107.711,38
<b>CEUTA</b>	<b>0,00</b>	<b>19.275,83</b>	<b>124.006,33</b>	<b>2.328.831,57</b>
<b>MELILLA</b>	<b>0,00</b>	<b>36.715,79</b>	<b>98.202,12</b>	<b>2.488.179,93</b>
<b>S. CENTRALES</b>	<b>0,00</b>	<b>0,00</b>	<b>0,00</b>	<b>0,00</b>
<b>TOTALES</b>	<b>15.747.986,96</b>	<b>11.918.284,09</b>	<b>70.578.094,05</b>	<b>1.390.962.139,23</b>

## IMPORTE PENSION DE FAVOR DE FAMILIARES POR REGIMENES

						AÑO 2011
COMUNIDADES AUTONOMAS	R. GENERAL	R. AUTONOMOS	R. AGRARIO	R. MAR	SUMA PARCIAL	
<b>ANDALUCIA</b>	<b>34.768.903,85</b>	<b>4.760.604,65</b>	<b>6.892.038,40</b>	<b>1.296.604,19</b>	<b>47.718.151,09</b>	
Almería	1.152.545,24	577.966,36	181.119,98	53.765,59	1.965.397,17	
Cádiz	8.338.758,59	725.859,24	637.233,70	591.997,37	10.293.848,90	
Córdoba	3.631.918,35	624.846,64	1.400.051,73	0,00	5.656.816,72	
Granada	3.518.561,64	652.464,48	1.179.276,50	0,00	5.350.302,62	
Huelva	2.055.989,07	309.295,48	527.048,90	294.351,14	3.186.684,59	
Jaén	1.821.002,87	476.476,90	1.015.376,57	0,00	3.312.856,34	
Málaga	5.060.255,21	597.502,95	813.002,04	298.943,00	6.769.703,20	
Sevilla	9.189.872,88	796.192,60	1.138.928,98	57.547,09	11.182.541,55	
<b>ARAGON</b>	<b>4.690.034,17</b>	<b>1.281.717,58</b>	<b>405.580,68</b>	<b>0,00</b>	<b>6.377.332,43</b>	
Huesca	511.419,82	180.588,30	73.539,05	0,00	765.547,17	
Teruel	290.311,64	210.200,63	0,00	0,00	500.512,27	
Zaragoza	3.888.302,71	890.928,65	332.041,63	0,00	5.111.272,99	
<b>ASTURIAS</b>	<b>5.615.457,11</b>	<b>1.750.186,91</b>	<b>35.908,48</b>	<b>328.889,81</b>	<b>7.730.442,31</b>	
Asturias	5.615.457,11	1.750.186,91	35.908,48	328.889,81	7.730.442,31	
<b>BALEARES</b>	<b>519.939,98</b>	<b>111.770,22</b>	<b>56.021,50</b>	<b>2.615,10</b>	<b>690.346,80</b>	
Baleares	519.939,98	111.770,22	56.021,50	2.615,10	690.346,80	
<b>CANARIAS</b>	<b>6.759.043,08</b>	<b>1.773.488,05</b>	<b>1.435.117,76</b>	<b>1.014.407,29</b>	<b>10.982.056,18</b>	
Las Palmas	4.231.640,21	759.130,83	602.518,32	572.730,40	6.166.019,76	
Tenerife	2.527.402,87	1.014.357,22	832.599,44	441.676,89	4.816.036,42	
<b>CANTABRIA</b>	<b>5.390.083,47</b>	<b>1.696.002,96</b>	<b>68.765,04</b>	<b>122.655,64</b>	<b>7.277.507,11</b>	
Cantabria	5.390.083,47	1.696.002,96	68.765,04	122.655,64	7.277.507,11	
<b>CASTILLA-MANCHA</b>	<b>6.804.203,00</b>	<b>3.606.948,86</b>	<b>2.140.424,31</b>	<b>0,00</b>	<b>12.551.576,17</b>	
Albacete	1.659.030,08	740.130,83	537.014,33	0,00	2.936.175,24	
Ciudad Real	2.219.313,10	1.215.190,17	722.660,77	0,00	4.157.164,04	
Cuenca	819.511,59	695.175,41	260.040,84	0,00	1.774.727,84	
Guadalajara	575.885,53	281.806,15	50.933,12	0,00	908.624,80	
Toledo	1.530.462,70	674.646,30	569.775,25	0,00	2.774.884,25	
<b>CASTILLA- LEON</b>	<b>13.629.028,63</b>	<b>6.919.226,08</b>	<b>1.032.057,42</b>	<b>0,00</b>	<b>21.580.312,13</b>	
Ávila	710.557,66	403.094,37	119.866,66	0,00	1.233.518,69	
Burgos	2.068.987,94	507.468,47	85.622,61	0,00	2.662.079,02	
León	2.465.131,53	1.903.581,20	68.750,13	0,00	4.437.462,86	
Palencia	1.029.390,37	586.326,61	136.333,41	0,00	1.752.050,39	
Salamanca	2.384.184,55	1.065.872,60	228.579,44	0,00	3.678.636,59	
Segovia	535.717,28	356.702,07	31.050,73	0,00	923.470,08	
Soria	465.858,62	221.980,99	85.370,53	0,00	773.210,14	
Valladolid	3.038.602,55	752.644,86	220.863,64	0,00	4.012.111,05	
Zamora	930.598,13	1.121.554,91	55.620,27	0,00	2.107.773,31	
<b>CATALUÑA</b>	<b>8.074.222,14</b>	<b>976.102,56</b>	<b>322.170,70</b>	<b>100.559,20</b>	<b>9.473.054,60</b>	
Barcelona	6.754.371,37	585.346,42	172.573,07	81.727,10	7.594.017,96	
Gerona	285.343,11	66.455,31	8.832,22	0,00	360.630,64	
Lérida	252.117,55	143.542,61	36.783,21	0,00	432.443,37	
Tarragona	782.390,11	180.758,22	103.982,20	18.832,10	1.085.962,63	
<b>EXTREMADURA</b>	<b>5.382.362,53</b>	<b>2.103.459,57</b>	<b>1.922.213,08</b>	<b>0,00</b>	<b>9.408.035,18</b>	
Badajoz	3.667.016,40	1.510.969,33	1.403.385,19	0,00	6.581.370,92	
Cáceres	1.715.346,13	592.490,24	518.827,89	0,00	2.826.664,26	
<b>GALICIA</b>	<b>11.238.681,75</b>	<b>19.237.695,76</b>	<b>342.194,90</b>	<b>2.083.982,81</b>	<b>32.902.555,22</b>	
La Coruña	4.958.118,39	6.228.787,10	67.552,86	797.220,14	12.051.678,49	
Lugo	1.156.988,70	2.971.305,84	44.623,40	67.452,18	4.240.370,12	
Orense	1.287.177,51	5.281.008,68	40.102,54	0,00	6.608.288,73	
Pontevedra	3.836.397,15	4.756.594,14	189.916,10	1.219.310,49	10.002.217,88	
<b>LA RIOJA</b>	<b>976.463,97</b>	<b>269.677,74</b>	<b>53.687,73</b>	<b>0,00</b>	<b>1.299.829,44</b>	
La Rioja	976.463,97	269.677,74	53.687,73	0,00	1.299.829,44	
<b>MADRID</b>	<b>19.001.954,77</b>	<b>1.142.672,42</b>	<b>481.212,40</b>	<b>76.861,84</b>	<b>20.702.701,43</b>	
Madrid	19.001.954,77	1.142.672,42	481.212,40	76.861,84	20.702.701,43	
<b>MURCIA</b>	<b>2.456.751,84</b>	<b>481.952,32</b>	<b>960.181,67</b>	<b>112.317,62</b>	<b>4.011.203,45</b>	
Murcia	2.456.751,84	481.952,32	960.181,67	112.317,62	4.011.203,45	
<b>NAVARRA</b>	<b>2.180.373,72</b>	<b>809.426,27</b>	<b>215.704,68</b>	<b>0,00</b>	<b>3.205.504,67</b>	
Navarra	2.180.373,72	809.426,27	215.704,68	0,00	3.205.504,67	
<b>C.VALENCIANA</b>	<b>10.795.635,88</b>	<b>1.776.089,15</b>	<b>1.751.822,41</b>	<b>371.105,80</b>	<b>14.694.653,24</b>	
Alicante	4.809.912,67	874.758,55	829.173,14	199.044,07	6.712.888,43	
Castellón	729.507,75	268.856,04	178.091,82	26.019,64	1.202.475,25	
Valencia	5.256.215,46	632.474,56	744.557,45	146.042,09	6.779.289,56	
<b>PAIS VASCO</b>	<b>17.015.689,24</b>	<b>2.008.403,77</b>	<b>46.649,86</b>	<b>908.417,54</b>	<b>19.979.160,41</b>	
Áraba/Álava	1.264.112,51	150.688,46	12.592,80	0,00	1.427.393,77	
Gipuzkoa	4.626.721,56	575.475,44	11.984,96	194.665,99	5.408.847,95	
Bizkaia	11.124.855,17	1.282.239,87	22.072,10	713.751,55	13.142.918,69	
<b>CEUTA</b>	<b>223.443,81</b>	<b>6.930,84</b>	<b>10.434,90</b>	<b>37.806,65</b>	<b>278.616,20</b>	
<b>MELILLA</b>	<b>160.740,01</b>	<b>40.626,44</b>	<b>0,00</b>	<b>34.188,53</b>	<b>235.554,98</b>	
<b>S. CENTRALES</b>	<b>0,00</b>	<b>0,00</b>	<b>0,00</b>	<b>0,00</b>	<b>0,00</b>	
<b>TOTALES</b>	<b>155.683.012,95</b>	<b>50.752.982,15</b>	<b>18.172.185,92</b>	<b>6.490.412,02</b>	<b>231.098.593,04</b>	

Cuadro II .41.5.2

## IMPORTE PENSION DE FAVOR DE FAMILIARES POR REGIMENES

AÑO 2011				
COMUNIDADES AUTONOMAS	R. CARBON	R. HOGAR	R. A.T. Y E.P.	TOTAL
<b>ANDALUCIA</b>	<b>157.065,30</b>	<b>1.378.432,43</b>	<b>1.328.029,59</b>	<b>50.581.678,41</b>
Almería	0,00	81.855,65	38.636,97	2.085.889,79
Cádiz	0,00	178.451,82	99.097,46	10.571.398,18
Córdoba	68.078,88	189.183,89	137.795,12	6.051.874,61
Granada	6.322,20	223.635,28	161.216,09	5.741.476,19
Huelva	0,00	76.421,14	191.596,62	3.454.702,35
Jaén	0,00	65.623,80	170.264,75	3.548.744,89
Málaga	3.839,06	219.762,54	244.619,22	7.237.924,02
Sevilla	78.825,16	343.498,31	284.803,36	11.889.668,38
<b>ARAGON</b>	<b>117.945,16</b>	<b>64.631,43</b>	<b>431.152,70</b>	<b>6.991.061,72</b>
Huesca	0,00	19.150,03	33.631,41	818.328,61
Teruel	86.413,35	0,00	66.586,91	653.512,53
Zaragoza	31.531,81	45.481,40	330.934,38	5.519.220,58
<b>ASTURIAS</b>	<b>3.010.778,48</b>	<b>112.137,71</b>	<b>2.177.332,78</b>	<b>13.030.691,28</b>
Asturias	3.010.778,48	112.137,71	2.177.332,78	13.030.691,28
<b>BALEARES</b>	<b>15.607,86</b>	<b>17.863,50</b>	<b>57.478,66</b>	<b>781.296,82</b>
Baleares	15.607,86	17.863,50	57.478,66	781.296,82
<b>CANARIAS</b>	<b>0,00</b>	<b>227.844,73</b>	<b>202.756,38</b>	<b>11.412.657,29</b>
Las Palmas	0,00	132.857,70	130.273,79	6.429.151,25
Tenerife	0,00	94.987,03	72.482,59	4.983.506,04
<b>CANTABRIA</b>	<b>34.996,38</b>	<b>88.832,05</b>	<b>137.764,52</b>	<b>7.539.100,06</b>
Cantabria	34.996,38	88.832,05	137.764,52	7.539.100,06
<b>CASTILLA - MANCHA</b>	<b>211.448,49</b>	<b>135.413,49</b>	<b>591.570,56</b>	<b>13.490.008,71</b>
Albacete	0,00	66.719,74	110.251,39	3.113.146,37
Ciudad Real	211.448,49	33.112,73	196.673,39	4.598.398,65
Cuenca	0,00	16.963,73	88.831,92	1.880.523,49
Guadalajara	0,00	6.322,20	36.245,43	951.192,43
Toledo	0,00	12.295,09	159.568,43	2.946.747,77
<b>CASTILLA- LEON</b>	<b>1.180.850,67</b>	<b>229.991,05</b>	<b>1.865.986,63</b>	<b>24.857.140,48</b>
Avila	0,00	9.839,06	76.502,55	1.319.860,30
Burgos	0,00	39.973,50	228.471,81	2.930.524,33
León	1.040.170,55	41.955,71	838.590,91	6.358.180,03
Palencia	99.987,75	18.598,90	312.900,94	2.183.537,98
Salamanca	0,00	39.034,94	138.290,32	3.855.961,85
Segovia	0,00	18.231,20	25.773,74	967.475,02
Soria	0,00	6.323,79	61.989,26	841.523,19
Valladolid	40.692,37	25.656,24	119.835,79	4.198.295,45
Zamora	0,00	30.377,71	63.631,31	2.201.782,33
<b>CATALUÑA</b>	<b>29.781,49</b>	<b>91.201,92</b>	<b>901.545,22</b>	<b>10.495.583,23</b>
Barcelona	23.459,29	74.444,31	572.074,63	8.263.996,19
Gerona	0,00	6.322,20	202.536,13	569.488,97
Lérida	6.322,20	0,00	41.008,74	479.774,31
Tarragona	0,00	10.435,41	85.925,72	1.182.323,76
<b>EXTREMADURA</b>	<b>9.183,36</b>	<b>96.241,73</b>	<b>291.506,61</b>	<b>9.804.966,88</b>
Badajoz	9.183,36	90.287,23	171.083,15	6.851.924,66
Cáceres	0,00	5.954,50	120.423,46	2.953.042,22
<b>GALICIA</b>	<b>141.585,41</b>	<b>401.287,85</b>	<b>1.412.354,15</b>	<b>34.857.782,63</b>
La Coruña	57.515,96	185.664,41	498.077,73	12.792.936,59
Lugo	2.641,77	45.788,03	147.619,33	4.436.419,25
Orense	28.811,73	70.343,54	194.744,20	6.902.188,20
Pontevedra	52.615,95	99.491,87	571.912,89	10.726.238,59
<b>LA RIOJA</b>	<b>0,00</b>	<b>13.696,70</b>	<b>147.204,19</b>	<b>1.460.730,33</b>
La Rioja	0,00	13.696,70	147.204,19	1.460.730,33
<b>MADRID</b>	<b>45.247,75</b>	<b>201.119,75</b>	<b>1.108.011,28</b>	<b>22.057.080,21</b>
Madrid	45.247,75	201.119,75	1.108.011,28	22.057.080,21
<b>MURCIA</b>	<b>0,00</b>	<b>181.068,35</b>	<b>256.322,54</b>	<b>4.448.594,34</b>
Murcia	0,00	181.068,35	256.322,54	4.448.594,34
<b>NAVARRA</b>	<b>8.626,10</b>	<b>32.758,22</b>	<b>351.889,24</b>	<b>3.598.778,23</b>
Navarra	8.626,10	32.758,22	351.889,24	3.598.778,23
<b>C. VALENCIANA</b>	<b>100.054,55</b>	<b>288.618,75</b>	<b>824.303,64</b>	<b>15.907.630,18</b>
Alicante	85.327,05	176.209,99	218.650,32	7.193.075,79
Castellón	0,00	8.937,30	159.034,68	1.370.447,23
Valencia	14.727,50	103.471,46	446.618,64	7.344.107,16
<b>PAIS VASCO</b>	<b>14.633,37</b>	<b>69.716,55</b>	<b>1.467.601,69</b>	<b>21.531.112,02</b>
Áraba/Álava	0,00	1.815,60	41.121,27	1.470.330,64
Gipuzkoa	0,00	18.598,90	722.259,06	6.149.705,91
Bizkaia	14.633,37	49.302,05	704.221,36	13.911.075,47
<b>CEUTA</b>	<b>0,00</b>	<b>12.068,52</b>	<b>19.199,23</b>	<b>309.883,95</b>
<b>MELILLA</b>	<b>0,00</b>	<b>0,00</b>	<b>44.853,57</b>	<b>280.408,55</b>
<b>S. CENTRALES</b>	<b>0,00</b>	<b>0,00</b>	<b>0,00</b>	<b>0,00</b>
<b>TOTALES</b>	<b>5.077.804,37</b>	<b>3.642.924,73</b>	<b>13.616.863,18</b>	<b>253.436.185,32</b>

## IMPORTE TOTAL PENSIONES POR REGIMENES

AÑO 2011					
COMUNIDADES AUTONOMAS	R. GENERAL	R. AUTONOMOS	R. AGRARIO	R. MAR	SUMA PARCIAL
<b>ANDALUCIA</b>	<b>9.396.828.302,01</b>	<b>1.698.362.170,30</b>	<b>2.355.242.537,80</b>	<b>257.170.164,29</b>	<b>13.707.603.174,40</b>
Almería	468.058.938,44	212.778.580,05	109.926.032,22	23.501.030,19	814.264.580,90
Cádiz	1.529.442.546,36	197.642.852,02	203.161.460,30	112.776.186,35	2.043.023.045,03
Córdoba	876.491.424,94	189.928.338,87	391.904.874,71	0,00	1.458.324.638,52
Granada	942.934.976,65	245.398.752,78	403.087.968,75	0,00	1.591.421.698,18
Huelva	583.351.315,64	92.249.120,74	148.797.368,35	66.746.677,13	891.144.481,86
Jaén	743.701.661,33	163.701.876,87	314.344.291,93	0,00	1.221.747.830,13
Málaga	1.731.258.415,98	267.495.777,83	297.809.416,89	40.744.753,30	2.337.308.364,00
Sevilla	2.521.589.022,67	329.166.871,14	486.211.124,65	13.401.517,32	3.350.368.535,78
<b>ARAGON</b>	<b>2.435.535.348,10</b>	<b>620.509.401,06</b>	<b>72.988.023,06</b>	<b>0,00</b>	<b>3.129.032.772,22</b>
Huesca	347.222.890,81	141.170.589,92	16.647.515,26	0,00	505.040.995,99
Teruel	171.908.976,07	126.828.259,84	5.303.093,45	0,00	304.040.329,36
Zaragoza	1.916.403.481,22	352.510.551,30	51.037.414,35	0,00	2.319.951.446,87
<b>ASTURIAS</b>	<b>2.235.806.230,50</b>	<b>575.812.919,13</b>	<b>7.593.770,86</b>	<b>57.881.144,88</b>	<b>2.877.094.065,37</b>
Asturias	2.235.806.230,50	575.812.919,13	7.593.770,86	57.881.144,88	2.877.094.065,37
<b>BALEARES</b>	<b>1.279.247.399,24</b>	<b>322.656.881,85</b>	<b>32.979.840,16</b>	<b>36.196.881,58</b>	<b>1.671.081.002,83</b>
Baleares	1.279.247.399,24	322.656.881,85	32.979.840,16	36.196.881,58	1.671.081.002,83
<b>CANARIAS</b>	<b>2.020.688.939,21</b>	<b>364.948.716,52</b>	<b>148.194.453,79</b>	<b>139.651.606,88</b>	<b>2.673.483.716,40</b>
Las Palmas	1.097.889.461,42	166.048.288,48	68.943.805,47	79.313.502,84	1.412.195.058,21
Tenerife	922.799.477,79	198.900.428,04	79.250.648,32	60.338.104,04	1.261.288.658,19
<b>CANTABRIA</b>	<b>1.166.449.688,06</b>	<b>268.920.843,72</b>	<b>5.517.760,74</b>	<b>46.813.122,87</b>	<b>1.487.701.415,39</b>
Cantabria	1.166.449.688,06	268.920.843,72	5.517.760,74	46.813.122,87	1.487.701.415,39
<b>CASTILLA-MANCHA</b>	<b>2.275.489.443,87</b>	<b>758.349.934,44</b>	<b>417.163.274,78</b>	<b>0,00</b>	<b>3.451.002.653,09</b>
Albacete	423.991.832,26	138.111.581,64	96.216.836,63	0,00	658.320.250,53
Ciudad Real	635.055.794,42	183.146.103,21	129.347.328,37	0,00	947.549.226,00
Cuenca	215.069.897,92	140.386.665,40	51.235.963,31	0,00	406.692.526,63
Guadalajara	318.799.633,74	75.802.759,32	10.907.954,56	0,00	405.510.347,62
Toledo	682.572.285,53	220.902.824,87	129.455.191,91	0,00	1.032.930.302,31
<b>CASTILLA- LEON</b>	<b>4.039.557.932,53</b>	<b>1.627.828.992,05</b>	<b>162.558.945,74</b>	<b>0,00</b>	<b>5.829.945.870,32</b>
Ávila	216.958.950,46	116.255.720,68	30.795.917,89	0,00	364.010.589,03
Burgos	697.292.583,81	221.405.804,09	15.760.616,98	0,00	934.459.004,88
León	710.960.917,96	409.501.983,96	5.830.232,14	0,00	1.126.293.134,06
Palencia	281.062.794,37	105.442.567,34	10.770.090,83	0,00	397.275.452,54
Salamanca	516.866.642,10	205.409.609,12	34.807.719,24	0,00	757.083.970,46
Segovia	206.747.666,03	107.565.902,65	8.975.192,69	0,00	323.288.761,37
Soria	143.806.883,42	72.991.269,65	7.329.367,75	0,00	224.127.520,82
Valladolid	1.010.712.532,27	191.440.215,02	34.322.562,26	0,00	1.236.475.309,55
Zamora	255.148.962,11	197.815.919,54	13.967.245,96	0,00	466.932.127,61
<b>CATALUÑA</b>	<b>15.134.250.677,48</b>	<b>2.311.700.707,50</b>	<b>164.630.477,99</b>	<b>111.983.805,82</b>	<b>17.722.565.668,79</b>
Barcelona	12.308.327.398,34	1.453.476.421,04	57.782.780,40	79.620.790,53	13.899.207.390,31
Gerona	1.097.081.129,20	275.194.350,40	18.062.006,75	0,00	1.390.337.486,35
Lérida	560.316.056,91	292.143.227,74	21.277.860,49	0,00	873.737.145,14
Tarragona	1.168.526.093,03	290.886.708,32	67.507.830,35	32.363.015,29	1.559.283.646,99
<b>EXTREMADURA</b>	<b>1.143.026.168,30</b>	<b>410.688.759,23</b>	<b>367.508.207,25</b>	<b>0,00</b>	<b>1.921.223.134,78</b>
Badajoz	667.281.221,69	229.196.861,59	223.535.413,96	0,00	1.120.013.497,24
Cáceres	475.744.946,61	181.491.897,64	143.972.793,29	0,00	801.209.637,54
<b>GALICIA</b>	<b>3.883.999.182,07</b>	<b>2.027.027.900,11</b>	<b>41.955.521,97</b>	<b>596.304.845,26</b>	<b>6.549.287.449,41</b>
La Coruña	1.636.860.216,49	700.782.554,46	10.432.088,98	205.473.934,81	2.553.548.794,74
Lugo	436.818.264,42	488.147.077,76	8.727.700,90	29.985.769,32	963.678.812,40
Orense	494.620.900,11	358.159.566,19	5.281.202,13	0,00	858.061.668,43
Pontevedra	1.315.699.801,05	479.938.701,70	17.514.529,96	360.845.141,13	2.173.998.173,84
<b>LA RIOJA</b>	<b>505.778.491,27</b>	<b>149.313.153,41</b>	<b>11.837.931,84</b>	<b>0,00</b>	<b>666.929.576,52</b>
La Rioja	505.778.491,27	149.313.153,41	11.837.931,84	0,00	666.929.576,52
<b>MADRID</b>	<b>11.652.995.583,52</b>	<b>1.065.549.153,15</b>	<b>56.758.026,92</b>	<b>37.971.205,69</b>	<b>12.813.273.969,28</b>
Madrid	11.652.995.583,52	1.065.549.153,15	56.758.026,92	37.971.205,69	12.813.273.969,28
<b>MURCIA</b>	<b>1.436.884.028,51</b>	<b>368.672.178,80</b>	<b>292.122.798,99</b>	<b>24.503.104,65</b>	<b>2.122.182.110,95</b>
Murcia	1.436.884.028,51	368.672.178,80	292.122.798,99	24.503.104,65	2.122.182.110,95
<b>NAVARRA</b>	<b>1.211.117.426,88</b>	<b>248.189.636,38</b>	<b>30.392.697,77</b>	<b>0,00</b>	<b>1.489.699.761,03</b>
Navarra	1.211.117.426,88	248.189.636,38	30.392.697,77	0,00	1.489.699.761,03
<b>C.VALENCIANA</b>	<b>6.977.636.136,02</b>	<b>1.245.982.375,81</b>	<b>634.564.650,47</b>	<b>100.848.665,93</b>	<b>8.959.031.828,23</b>
Alicante	2.086.847.569,76	400.453.042,59	201.891.657,13	42.378.518,47	2.731.570.787,95
Castellón	834.255.665,68	216.719.756,94	77.099.372,06	20.589.726,16	1.148.664.520,84
Valencia	4.056.532.900,58	628.809.576,28	355.573.621,28	37.880.421,30	5.078.796.519,44
<b>PAIS VASCO</b>	<b>5.794.890.790,54</b>	<b>754.339.592,36</b>	<b>9.652.876,83</b>	<b>194.023.843,17</b>	<b>6.752.907.102,90</b>
Áraba/Álava	771.196.956,68	107.675.594,83	2.450.534,73	0,00	881.323.086,24
Gipuzkoa	1.866.960.882,98	307.422.586,08	2.537.359,78	55.321.245,63	2.232.242.074,47
Bizkaia	3.156.732.950,88	339.241.411,45	4.664.982,32	138.702.597,54	3.639.341.942,19
<b>CEUTA</b>	<b>71.476.141,56</b>	<b>10.147.015,10</b>	<b>194.550,77</b>	<b>4.846.965,26</b>	<b>86.664.672,69</b>
<b>MELILLA</b>	<b>56.052.567,31</b>	<b>13.636.992,29</b>	<b>317.692,16</b>	<b>3.162.281,24</b>	<b>73.169.533,00</b>
<b>S. CENTRALES</b>	<b>0,00</b>	<b>0,00</b>	<b>0,00</b>	<b>0,00</b>	<b>0,00</b>
<b>TOTALES</b>	<b>72.717.710.476,98</b>	<b>14.842.637.323,21</b>	<b>4.812.174.039,89</b>	<b>1.611.357.637,52</b>	<b>93.983.879.477,60</b>

Cuadro II .41.6.2

## IMPORTE TOTAL PENSIONES POR REGIMENES

AÑO 2011

COMUNIDADES AUTONOMAS	R. CARBON	R. HOGAR	R. A. T. Y E. P.	TOTAL
<b>ANDALUCIA</b>	<b>40.197.762,32</b>	<b>230.608.672,70</b>	<b>530.833.412,80</b>	<b>14.509.243.022,22</b>
Almería	1.352.322,53	13.155.314,62	25.600.808,64	854.373.026,69
Cádiz	515.315,35	22.636.355,76	125.066.990,64	2.191.241.706,78
Córdoba	25.182.097,36	27.262.769,53	34.432.745,41	1.545.202.250,82
Granada	1.534.753,32	30.928.079,12	60.195.073,39	1.684.079.604,01
Huelva	489.718,02	9.763.437,85	40.558.329,77	941.955.967,50
Jaén	1.076.166,86	17.140.972,47	45.447.181,29	1.285.412.150,75
Málaga	2.344.199,23	37.661.637,50	71.322.142,38	2.448.636.343,11
Sevilla	7.703.189,65	72.060.105,85	128.210.141,28	3.558.341.972,56
<b>ARAGON</b>	<b>82.758.193,82</b>	<b>31.484.162,94</b>	<b>83.163.296,70</b>	<b>3.326.438.425,68</b>
Huesca	3.451.074,22	5.597.036,65	13.573.825,63	527.662.932,49
Teruel	67.011.120,29	2.345.433,23	10.319.203,65	383.716.086,53
Zaragoza	12.295.999,31	23.541.693,06	59.270.267,42	2.415.059.406,66
<b>ASTURIAS</b>	<b>770.464.297,22</b>	<b>35.744.328,95</b>	<b>285.443.490,48</b>	<b>3.968.746.182,02</b>
Asturias	770.464.297,22	35.744.328,95	285.443.490,48	3.968.746.182,02
<b>BALEARES</b>	<b>3.835.437,78</b>	<b>31.121.839,99</b>	<b>38.018.872,22</b>	<b>1.744.057.152,82</b>
Baleares	3.835.437,78	31.121.839,99	38.018.872,22	1.744.057.152,82
<b>CANARIAS</b>	<b>771.454,17</b>	<b>26.882.678,15</b>	<b>73.684.123,02</b>	<b>2.774.821.971,74</b>
Las Palmas	438.006,76	12.078.877,13	44.534.728,69	1.469.246.670,79
Tenerife	333.447,41	14.803.801,02	29.149.394,33	1.305.575.300,95
<b>CANTABRIA</b>	<b>1.730.060,50</b>	<b>13.629.061,82</b>	<b>48.155.621,37</b>	<b>1.551.216.159,08</b>
Cantabria	1.730.060,50	13.629.061,82	48.155.621,37	1.551.216.159,08
<b>CASTILLA -MANCHA</b>	<b>20.805.637,16</b>	<b>40.839.992,50</b>	<b>125.066.419,91</b>	<b>3.637.714.702,66</b>
Albacete	339.220,19	6.891.270,82	20.545.987,52	686.096.729,69
Ciudad Real	18.801.818,09	10.241.650,93	45.476.096,08	1.022.068.791,10
Cuenca	151.937,53	4.191.546,05	12.344.901,13	423.380.911,34
Guadalajara	187.541,04	4.269.072,68	14.978.443,93	424.945.405,27
Toledo	1.325.120,31	15.246.452,02	31.720.991,25	1.081.222.865,89
<b>CASTILLA- LEON</b>	<b>309.664.011,26</b>	<b>69.020.230,06</b>	<b>257.182.099,83</b>	<b>6.465.812.211,47</b>
Ávila	250.966,81	4.922.062,33	7.832.959,20	377.016.577,37
Burgos	1.225.882,54	8.723.410,27	24.099.355,21	968.507.652,90
León	271.962.459,69	15.343.144,18	124.888.223,90	1.538.486.961,83
Palencia	28.529.493,27	4.264.104,96	22.400.880,81	452.469.931,58
Salamanca	2.171.467,11	10.703.705,90	18.042.201,12	788.001.344,59
Segovia	219.164,05	4.118.529,70	8.359.611,56	335.986.066,68
Soria	46.253,26	3.316.609,66	4.614.132,58	232.104.516,32
Valladolid	3.119.088,18	11.763.343,93	32.322.960,59	1.283.680.702,25
Zamora	2.139.236,35	5.865.319,13	14.621.774,86	489.558.457,95
<b>CATALUÑA</b>	<b>46.637.223,60</b>	<b>236.931.657,44</b>	<b>401.259.120,98</b>	<b>18.407.393.670,81</b>
Barcelona	40.205.857,52	183.950.315,70	304.623.091,60	14.427.986.655,13
Gerona	707.819,19	23.749.044,01	31.835.357,64	1.446.629.707,19
Lérida	3.923.233,66	12.743.728,54	23.551.993,32	913.956.100,66
Tarragona	1.800.313,23	16.488.569,19	41.248.678,42	1.618.821.207,83
<b>EXTREMADURA</b>	<b>2.953.376,40</b>	<b>26.807.192,41</b>	<b>57.686.040,76</b>	<b>2.008.669.744,35</b>
Badajoz	1.319.576,11	16.144.575,01	33.400.053,57	1.170.877.701,93
Cáceres	1.633.800,29	10.662.617,40	24.285.987,19	837.792.042,42
<b>GALICIA</b>	<b>25.467.595,79</b>	<b>115.282.276,97</b>	<b>208.948.959,38</b>	<b>6.898.986.281,55</b>
La Coruña	10.291.412,20	44.888.399,67	80.385.888,21	2.689.114.494,82
Lugo	7.056.326,64	16.442.008,66	27.365.962,70	1.014.543.110,40
Orense	4.397.693,24	17.758.017,79	26.472.273,53	906.689.652,99
Pontevedra	3.722.163,71	36.193.850,85	74.724.834,94	2.288.639.023,34
<b>LA RIOJA</b>	<b>895.004,28</b>	<b>6.876.118,87</b>	<b>19.446.125,93</b>	<b>694.146.825,60</b>
La Rioja	895.004,28	6.876.118,87	19.446.125,93	694.146.825,60
<b>MADRID</b>	<b>11.136.331,67</b>	<b>196.746.518,20</b>	<b>243.690.280,73</b>	<b>13.264.847.099,88</b>
Madrid	11.136.331,67	196.746.518,20	243.690.280,73	13.264.847.099,88
<b>MURCIA</b>	<b>1.358.889,90</b>	<b>49.064.432,21</b>	<b>83.429.712,61</b>	<b>2.256.035.145,67</b>
Murcia	1.358.889,90	49.064.432,21	83.429.712,61	2.256.035.145,67
<b>NAVARRA</b>	<b>384.477,42</b>	<b>13.118.772,57</b>	<b>43.479.566,40</b>	<b>1.546.682.577,42</b>
Navarra	384.477,42	13.118.772,57	43.479.566,40	1.546.682.577,42
<b>C. VALENCIANA</b>	<b>15.783.584,24</b>	<b>122.323.930,72</b>	<b>208.160.859,07</b>	<b>9.305.300.202,26</b>
Alicante	8.419.942,10	28.270.740,90	66.372.891,35	2.834.634.362,30
Castellón	2.643.825,02	12.659.481,75	27.037.438,52	1.191.005.266,13
Valencia	4.719.817,12	81.393.708,07	114.750.529,20	5.279.660.573,83
<b>PAIS VASCO</b>	<b>3.361.514,03</b>	<b>50.652.843,22</b>	<b>194.193.274,18</b>	<b>7.001.114.734,33</b>
Áraba/Álava	457.673,76	4.788.337,35	28.419.427,09	914.988.524,44
Gipuzkoa	456.006,33	18.232.208,07	74.543.521,70	2.325.473.810,57
Bizkaia	2.447.833,94	27.632.297,80	91.230.325,39	3.760.652.399,32
<b>CEUTA</b>	<b>22.708,70</b>	<b>1.484.717,85</b>	<b>5.079.405,77</b>	<b>93.251.505,01</b>
<b>MELILLA</b>	<b>22.393,51</b>	<b>1.579.463,09</b>	<b>4.456.381,76</b>	<b>79.227.771,36</b>
<b>S. CENTRALES</b>	<b>0,00</b>	<b>0,00</b>	<b>0,00</b>	<b>0,00</b>
<b>TOTALES</b>	<b>1.338.249.953,77</b>	<b>1.300.198.890,66</b>	<b>2.911.377.063,90</b>	<b>99.533.705.385,93</b>



**MINISTERIO DE EMPLEO Y SEGURIDAD SOCIAL**  
**Secretaría de Estado de la Seguridad Social**  
DIRECCIÓN GENERAL DE ORDENACIÓN DE LA SEGURIDAD SOCIAL

Anexo al Informe Económico Financiero a los Presupuestos de la Seguridad Social de 2013



## CAPÍTULO III

# ASISTENCIA SANITARIA, OTRAS PRESTACIONES ECONÓMICAS Y AREA DE TESORERÍA INFORMÁTICA Y OTROS SERVICIOS SOCIALES



## 1. ASISTENCIA SANITARIA DE LA SEGURIDAD SOCIAL

En este apartado se presenta información complementaria a la que aparece en el capítulo sobre Asistencia Sanitaria del Informe Económico-Financiero. Incluye en primer lugar datos sobre la población protegida, a la que se extiende la prestación de asistencia sanitaria. Posteriormente, se detalla la composición por conceptos económicos y por entidades del gasto de Asistencia Sanitaria del Sistema de la Seguridad Social para el periodo 2003-2011 (Cuadros III.3 y III.4). Esta información se elabora a partir de los presupuestos liquidados del Sistema de Seguridad Social. Es importante recordar que, tras la desaparición en 2002 del Instituto Nacional de la Salud como entidad gestora, que transfirió la mayor parte de sus competencias a las comunidades autónomas, surge una nueva entidad, el Instituto Nacional de Gestión Sanitaria, que hereda del INSALUD aquellas competencias que no se transfieren, incluyendo la gestión de la asistencia sanitaria en las ciudades autónomas de Ceuta y de Melilla y la gestión del Centro Nacional de Dosimetría y de la Organización Nacional de Transplantes. Consecuentemente, el gasto en Asistencia Sanitaria que se incluye en los Presupuestos de la Seguridad Social se reduce notablemente a partir de ese año.

### 1.1. Población protegida.

La población protegida por asistencia sanitaria de la Seguridad Social está compuesta por los titulares del derecho (trabajadores o asimilados y pensionistas) y por sus beneficiarios. Su distribución se muestra en el cuadro siguiente:

Cuadro III.1

#### COMPOSICIÓN DE LA POBLACIÓN PROTEGIDA POR ASISTENCIA SANITARIA

CONCEPTO	Número	%
Titulares	24.384.392	54,09
- activos	17.222.353	38,20
- pensionistas	7.162.039	15,89
Beneficiarios	20.694.853	45,91
- beneficiarios de activos	18.547.317	41,14
- beneficiarios de pensionistas	2.147.536	4,76
<b>TOTAL</b>	<b>45.079.245</b>	<b>100,00</b>

No se incluye la población protegida por ISFAS, MUGEJU y MUFACE.

En el cuadro que se presenta a continuación refleja la evolución de la población protegida en el período 1991-2010.

Cuadro III.2

**EVOLUCIÓN DE LA POBLACION PROTEGIDA  
POR ASISTENCIA SANITARIA  
(Sistema Nacional de Salud)**

<b>AÑO</b>	<b>Población protegida</b>
1991	36.278.763
1992	36.424.933
1993	36.745.146
1994	37.003.448
1995	37.061.114
1996	37.500.325
1997	37.495.348
1998	37.641.176
1999	37.528.638
2000	38.075.051
2001	39.018.184
2002	39.716.659
2003	40.580.638
2004	41.067.603
2005	42.044.830
2006	42.732.984
2007	43.252.942
2008	44.214.050
2009	44.798.189
2010	45.079.245

La población protegida a través de la Seguridad Social en diciembre de 2010 era un 95% del total. Sin embargo, la asistencia sanitaria alcanza prácticamente a la población íntegra, teniendo en cuenta los colectivos que reciben estas prestaciones a través de entidades ajenas al Sistema Nacional de Salud.

## 1.2. Evolución del gasto en Asistencia Sanitaria.

Cuadro III.3.1

GASTO DE ASISTENCIA SANITARIA POR ENTIDADES  
AÑO 2003

Millones de euros

CONCEPTO	INGESA	ISM	MUTUAS	TOTAL
<b>Gasto de personal</b>	<b>88,53</b>	<b>21,86</b>	<b>343,36</b>	<b>453,75</b>
<b>Gasto de bienes Corrientes y Servicios</b>	<b>100,94</b>	<b>14,58</b>	<b>559,07</b>	<b>674,59</b>
- Conciertos	5,44	8,06	342,35	355,85
Gestión no transferida	5,44	8,06	342,35	355,85
Gestión transferida				
- Otros Gastos	95,50	6,52	216,72	318,74
<b>Gastos Financieros</b>	<b>27,31</b>		<b>0,21</b>	<b>27,52</b>
<b>Transferencias Corrientes</b>	<b>20,21</b>	<b>45,26</b>	<b>103,22</b>	<b>168,69</b>
- Farmacia (recetas)	17,37		13,98	31,35
- Otras Transferencias	2,84	45,26	89,24	137,34
Gestión no transferida	2,84	0,63	89,24	92,71
Gestión transferida		44,63		44,63
<b>OPERACIONES CORRIENTES</b>	<b>236,99</b>	<b>81,70</b>	<b>1.005,86</b>	<b>1.324,55</b>
Inversiones Reales	11,14		85,53	96,67
Transferencias de Capital				
Operaciones Financieras	0,20			0,20
<b>OPERACIONES DE CAPITAL</b>	<b>11,34</b>		<b>85,53</b>	<b>96,87</b>
<b>T O T A L</b>	<b>248,33</b>	<b>81,70</b>	<b>1.091,39</b>	<b>1.421,42</b>

Fuente: Cuentas y Balances del Sistema de la Seguridad Social

Cuadro III.3.2

GASTO DE ASISTENCIA SANITARIA POR ENTIDADES  
AÑO 2004

Millones de euros

CONCEPTO	INGESA	ISM	MUTUAS	TOTAL
<b>Gasto de personal</b>	<b>91,51</b>	<b>23,61</b>	<b>374,30</b>	<b>489,42</b>
<b>Gasto de bienes Corrientes y Servicios</b>	<b>51,82</b>	<b>15,59</b>	<b>594,75</b>	<b>662,16</b>
- Conciertos	5,92	8,19	363,25	377,36
Gestión no transferida	5,92	8,19	363,25	377,36
Gestión transferida				
- Otros Gastos	45,90	7,40	231,50	284,80
<b>Gastos Financieros</b>	<b>12,42</b>		<b>0,14</b>	<b>12,56</b>
<b>Transferencias Corrientes</b>	<b>21,77</b>	<b>47,50</b>	<b>109,43</b>	<b>178,70</b>
- Farmacia (recetas)	19,43		14,89	34,32
- Otras Transferencias	2,34	47,50	94,54	144,38
Gestión no transferida	2,34	0,74	94,54	97,62
Gestión transferida		46,76		46,76
<b>OPERACIONES CORRIENTES</b>	<b>177,52</b>	<b>86,70</b>	<b>1.078,62</b>	<b>1.342,84</b>
Inversiones Reales	17,48		85,78	103,26
Transferencias de Capital				
Operaciones Financieras	0,16			0,16
<b>OPERACIONES DE CAPITAL</b>	<b>17,64</b>		<b>85,78</b>	<b>103,42</b>
<b>T O T A L</b>	<b>195,16</b>	<b>86,70</b>	<b>1.164,40</b>	<b>1.446,26</b>

Fuente: Cuentas y Balances del Sistema de la Seguridad Social

Cuadro III.3.3

**GASTO DE ASISTENCIA SANITARIA POR ENTIDADES  
AÑO 2005**

CONCEPTO	Millones de euros			
	INGESA	ISM	MUTUAS	TOTAL
<b>Gasto de personal</b>	<b>88,86</b>	<b>15,79</b>	<b>406,75</b>	<b>511,40</b>
<b>Gasto de bienes Corrientes y Servicios</b>	<b>58,99</b>	<b>9,95</b>	<b>660,81</b>	<b>729,75</b>
- Conciertos	5,96	3,18	390,92	400,06
Gestión no transferida	5,96	3,18	390,92	400,06
Gestión transferida				
- Otros Gastos	53,03	6,77	269,89	329,69
<b>Gastos Financieros</b>	<b>12,80</b>		<b>0,15</b>	<b>12,95</b>
<b>Transferencias Corrientes</b>	<b>23,74</b>	<b>46,91</b>	<b>114,53</b>	<b>185,18</b>
- Farmacia (recetas)	20,98		16,00	36,98
- Otras Transferencias	2,76	46,91	98,53	148,20
Gestión no transferida	2,76	0,15	98,53	101,44
Gestión transferida		46,76		46,76
<b>OPERACIONES CORRIENTES</b>	<b>184,39</b>	<b>72,65</b>	<b>1.182,24</b>	<b>1.439,28</b>
Inversiones Reales	24,53		100,65	125,18
Transferencias de Capital				
Operaciones Financieras	0,19			0,19
<b>OPERACIONES DE CAPITAL</b>	<b>24,72</b>		<b>100,65</b>	<b>125,37</b>
<b>T O T A L</b>	<b>209,11</b>	<b>72,65</b>	<b>1.282,89</b>	<b>1.564,65</b>

Fuente: Cuentas y Balances del Sistema de la Seguridad Social

Cuadro III.3.4

**GASTO DE ASISTENCIA SANITARIA POR ENTIDADES  
AÑO 2006**

CONCEPTO	Millones de euros			
	INGESA	ISM	MUTUAS	TOTAL
<b>Gasto de personal</b>	<b>95,53</b>	<b>15,92</b>	<b>461,88</b>	<b>573,33</b>
<b>Gasto de bienes Corrientes y Servicios</b>	<b>55,34</b>	<b>9,91</b>	<b>781,95</b>	<b>847,20</b>
- Conciertos	13,51	2,50	454,39	470,40
Gestión no transferida	13,51	2,50	454,39	470,40
Gestión transferida				
- Otros Gastos	41,83	7,41	327,56	376,80
<b>Gastos Financieros</b>	<b>3,09</b>		<b>0,16</b>	<b>3,25</b>
<b>Transferencias Corrientes</b>	<b>25,21</b>	<b>44,39</b>	<b>125,74</b>	<b>195,34</b>
- Farmacia (recetas)	22,24		17,29	39,53
- Otras Transferencias	2,97	44,39	108,45	155,81
Gestión no transferida	2,97	0,09	108,45	111,51
Gestión transferida		44,30		44,30
<b>OPERACIONES CORRIENTES</b>	<b>179,17</b>	<b>70,22</b>	<b>1.369,73</b>	<b>1.619,12</b>
Inversiones Reales	28,02		112,51	140,53
Transferencias de Capital				
Operaciones Financieras	0,20			0,20
<b>OPERACIONES DE CAPITAL</b>	<b>28,22</b>		<b>112,51</b>	<b>140,73</b>
<b>T O T A L</b>	<b>207,39</b>	<b>70,22</b>	<b>1.482,24</b>	<b>1.759,85</b>

Fuente: Cuentas y Balances del Sistema de la Seguridad Social

Cuadro III.3.5

**GASTO DE ASISTENCIA SANITARIA POR ENTIDADES  
AÑO 2007**

CONCEPTO	Millones de euros			
	INGESA	ISM	MUTUAS	TOTAL
<b>Gasto de personal</b>	<b>103,94</b>	<b>16,24</b>	<b>500,55</b>	<b>620,73</b>
<b>Gasto de bienes Corrientes y Servicios</b>	<b>50,84</b>	<b>9,40</b>	<b>764,78</b>	<b>825,01</b>
- Conciertos	8,32	1,55	444,93	454,81
Gestión no transferida	8,32	1,55	444,93	454,81
Gestión transferida				
- Otros Gastos	42,52	7,84	319,84	370,21
<b>Gastos Financieros</b>	<b>2,87</b>		<b>0,20</b>	<b>3,07</b>
<b>Transferencias Corrientes</b>	<b>44,39</b>	<b>43,20</b>	<b>98,43</b>	<b>186,02</b>
- Farmacia (recetas)	41,32		18,31	59,63
- Otras Transferencias	3,07	43,20	80,12	126,39
Gestión no transferida	3,07	0,10	80,12	83,30
Gestión transferida		43,09		43,09
<b>OPERACIONES CORRIENTES</b>	<b>202,03</b>	<b>68,84</b>	<b>1.363,96</b>	<b>1.634,83</b>
Inversiones Reales	29,29		134,24	163,53
Transferencias de Capital				
Operaciones Financieras	0,22			0,22
<b>OPERACIONES DE CAPITAL</b>	<b>29,51</b>		<b>134,24</b>	<b>163,75</b>
<b>T O T A L</b>	<b>231,54</b>	<b>68,84</b>	<b>1.498,20</b>	<b>1.798,57</b>

Fuente: Cuentas y Balances del Sistema de la Seguridad Social

Cuadro III.3.6

**GASTO DE ASISTENCIA SANITARIA POR ENTIDADES  
AÑO 2008**

CONCEPTO	Millones de euros			
	INGESA	ISM	MUTUAS	TOTAL
<b>Gasto de personal</b>	<b>117,37</b>	<b>16,27</b>	<b>550,86</b>	<b>684,49</b>
<b>Gasto de bienes Corrientes y Servicios</b>	<b>53,21</b>	<b>10,15</b>	<b>767,34</b>	<b>830,69</b>
- Conciertos	8,19	1,62	451,24	461,05
Gestión no transferida	8,19	1,62	451,24	461,05
Gestión transferida				
- Otros Gastos	45,01	8,53	316,10	369,65
<b>Gastos Financieros</b>	<b>1,39</b>		<b>0,18</b>	<b>1,57</b>
<b>Transferencias Corrientes</b>	<b>60,28</b>	<b>49,56</b>	<b>107,42</b>	<b>217,26</b>
- Farmacia (recetas)	56,82		18,91	75,73
- Otras Transferencias	3,46	49,56	88,51	141,53
Gestión no transferida	3,46	0,19	88,51	92,16
Gestión transferida		49,37		49,37
<b>OPERACIONES CORRIENTES</b>	<b>232,23</b>	<b>75,98</b>	<b>1.425,80</b>	<b>1.734,01</b>
Inversiones Reales	23,42		133,14	156,55
Transferencias de Capital				
Operaciones Financieras	0,21		0,07	0,28
<b>OPERACIONES DE CAPITAL</b>	<b>23,63</b>		<b>133,21</b>	<b>156,84</b>
<b>T O T A L</b>	<b>255,86</b>	<b>75,98</b>	<b>1.559,01</b>	<b>1.890,84</b>

Fuente: Cuentas y Balances del Sistema de la Seguridad Social

Cuadro III.3.7

**GASTO DE ASISTENCIA SANITARIA POR ENTIDADES  
AÑO 2009**

CONCEPTO	Millones de euros			
	INGESA	ISM	MUTUAS	TOTAL
<b>Gasto de personal</b>	<b>133,24</b>	<b>17,06</b>	<b>566,90</b>	<b>717,20</b>
<b>Gasto de bienes Corrientes y Servicios</b>	<b>56,45</b>	<b>8,10</b>	<b>631,53</b>	<b>696,08</b>
- Conciertos	8,79	1,63	356,39	366,81
Gestión no transferida	8,79	1,63	356,39	366,81
Gestión transferida				
- Otros Gastos	47,66	6,47	275,14	329,27
<b>Gastos Financieros</b>	<b>0,06</b>		<b>0,07</b>	<b>0,13</b>
<b>Transferencias Corrientes</b>	<b>51,28</b>	<b>45,01</b>	<b>91,20</b>	<b>187,49</b>
- Farmacia (recetas)	47,25		17,12	64,37
- Otras Transferencias	4,03	45,01	74,08	123,12
Gestión no transferida	4,03	0,20	74,08	78,31
Gestión transferida		44,81		44,81
<b>OPERACIONES CORRIENTES</b>	<b>241,02</b>	<b>70,17</b>	<b>1.289,70</b>	<b>1.600,90</b>
Inversiones Reales	25,88		89,00	114,89
Transferencias de Capital				
Operaciones Financieras	0,22		0,01	0,23
<b>OPERACIONES DE CAPITAL</b>	<b>26,10</b>		<b>89,01</b>	<b>115,11</b>
<b>T O T A L</b>	<b>267,12</b>	<b>70,17</b>	<b>1.378,72</b>	<b>1.716,01</b>

Fuente: Cuentas y Balances del Sistema de la Seguridad Social

Cuadro III.3.8

**GASTO DE ASISTENCIA SANITARIA POR ENTIDADES  
AÑO 2010**

CONCEPTO	Millones de euros			
	INGESA	ISM	MUTUAS	TOTAL
<b>Gasto de personal</b>	<b>120,89</b>	<b>16,88</b>	<b>554,12</b>	<b>691,89</b>
<b>Gasto de bienes Corrientes y Servicios</b>	<b>59,41</b>	<b>10,42</b>	<b>580,41</b>	<b>650,24</b>
- Conciertos	8,63	1,42	318,72	328,76
Gestión no transferida	8,63	1,42	318,72	328,76
Gestión transferida				
- Otros Gastos	50,79	9,00	261,69	321,48
<b>Gastos Financieros</b>	<b>0,02</b>	<b>0,00</b>	<b>0,01</b>	<b>0,04</b>
<b>Transferencias Corrientes</b>	<b>31,16</b>	<b>45,12</b>	<b>91,12</b>	<b>167,40</b>
- Farmacia (recetas)	27,36		17,38	44,74
- Otras Transferencias	3,80	45,12	73,74	122,66
Gestión no transferida	3,80	0,26	73,74	77,80
Gestión transferida		44,86		44,86
<b>OPERACIONES CORRIENTES</b>	<b>211,48</b>	<b>72,42</b>	<b>1.225,66</b>	<b>1.509,57</b>
Inversiones Reales	25,55		64,20	89,75
Transferencias de Capital				
Operaciones Financieras	0,23			0,23
<b>OPERACIONES DE CAPITAL</b>	<b>25,78</b>		<b>64,20</b>	<b>89,98</b>
<b>T O T A L</b>	<b>237,26</b>	<b>72,42</b>	<b>1.289,86</b>	<b>1.599,54</b>

Fuente: Cuentas y Balances del Sistema de la Seguridad Social

Cuadro III.3.9

**GASTO DE ASISTENCIA SANITARIA POR ENTIDADES**  
**AÑO 2011**

Millones de euros				
CONCEPTO	INGESA	ISM	MUTUAS	TOTAL
<b>Gasto de personal</b>	<b>120,81</b>	<b>15,00</b>	<b>537,71</b>	<b>673,52</b>
<b>Gasto de bienes Corrientes y Servicios</b>	<b>53,73</b>	<b>10,38</b>	<b>533,09</b>	<b>597,20</b>
- Conciertos	9,63	1,49	282,68	293,80
Gestión no transferida	9,63	1,49	282,68	293,80
Gestión transferida				
- Otros Gastos	<b>44,10</b>	<b>8,89</b>	<b>250,40</b>	<b>303,40</b>
<b>Gastos Financieros</b>	<b>0,00</b>	<b>0,00</b>	<b>0,00</b>	<b>0,01</b>
<b>Transferencias Corrientes</b>	<b>30,56</b>	<b>0,25</b>	<b>86,78</b>	<b>117,60</b>
- Farmacia (recetas)	27,19		16,28	43,48
- Otras Transferencias	3,37	0,25	70,49	74,12
Gestión no transferida	3,37	0,25	70,49	74,12
Gestión transferida				
<b>OPERACIONES CORRIENTES</b>	<b>205,11</b>	<b>25,64</b>	<b>1.157,58</b>	<b>1.388,33</b>
Inversiones Reales	19,13	0,05	47,41	66,59
Transferencias de Capital				
Operaciones Financieras	0,19			0,19
<b>OPERACIONES DE CAPITAL</b>	<b>19,32</b>	<b>0,05</b>	<b>47,41</b>	<b>66,78</b>
<b>T O T A L</b>	<b>224,43</b>	<b>25,69</b>	<b>1.204,99</b>	<b>1.455,11</b>

Fuente: Cuentas y Balances del Sistema de la Seguridad Social

Cuadro III.4

**EVOLUCION DE LA ESTRUCTURA ECONOMICA DEL GASTO DE ASISTENCIA SANITARIA**

**Instituto Nacional de Gestión Sanitaria**

Millones de euros

AÑOS	Gasto de Personal	G. Bienes Ctes.Serv.	Gastos Financ.	Transf. Corrientes	Amortizac.	Operac. Corrientes	Invers. Reales	Transf. Capital	Operac. Financ.	Operac. Capital	TOTAL
2003	88,53	100,94	27,31	20,21		236,99	11,14		0,20	11,34	248,33
2004	91,51	51,82	12,42	21,77		177,52	17,48		0,16	17,64	195,16
2005	88,86	58,99	12,80	23,74		184,39	24,53		0,19	24,72	209,11
2006	95,53	55,34	3,09	25,21		179,17	28,02		0,20	28,22	207,39
2007	103,94	50,84	2,87	44,39		202,03	29,29		0,22	29,51	231,54
2008	117,37	53,21	1,39	60,28		232,23	23,42		0,21	23,63	255,86
2009	133,24	56,45	0,06	51,28		241,02	25,88		0,22	26,10	267,12
2010	120,89	59,41	0,02	31,16		211,48	25,55		0,23	25,78	237,26
2011	120,81	53,73	0,00	30,56		205,11	19,13		0,19	19,32	224,43

**Instituto Social de la Marina**

AÑOS	Gasto de Personal	G. Bienes Ctes.Serv.	Gastos Financ.	Transf. Corrientes	Amortizac.	Operac. Corrientes	Invers. Reales	Transf. Capital	Operac. Financ.	Operac. Capital	TOTAL
2003	21,86	14,58		45,26		81,70					81,70
2004	23,61	15,59		47,50		86,70					86,70
2005	15,79	9,95		46,91		72,65					72,65
2006	15,92	9,91		44,39		70,22					70,22
2007	16,24	9,40		43,20		68,84					68,84
2008	16,27	10,15		49,56		75,98					75,98
2009	17,06	8,10		45,01		70,17					70,17
2010	16,88	10,42	0,00	45,12		72,42					72,42
2011	15,00	10,38	0,00	0,25		25,64	0,05			0,05	25,69

**Mutuas de Accidentes de Trabajo y Enfermedades Profesionales de la Seguridad Social**

AÑOS	Gasto de Personal	G. Bienes Ctes.Serv.	Gastos Financ.	Transf. Corrientes	Amortizac.	Operac. Corrientes	Invers. Reales	Transf. Capital	Operac. Financ.	Operac. Capital	TOTAL
2003	343,36	559,07	0,21	103,22		1.005,86	85,53			85,53	1.091,39
2004	374,30	594,75	0,14	109,43		1.078,62	85,78			85,78	1.164,40
2005	406,75	660,81	0,15	114,53		1.182,24	100,65			100,65	1.282,89
2006	461,88	781,95	0,16	125,74		1.369,73	112,51			112,51	1.482,24
2007	500,55	764,78	0,20	98,43		1.363,96	134,24			134,24	1.498,20
2008	550,86	767,34	0,18	107,42		1.425,80	133,14		0,07	133,21	1.559,01
2009	566,90	631,53	0,07	91,20		1.289,70	89,00		0,01	89,01	1.378,72
2010	554,12	580,41	0,01	91,12		1.225,66	64,20			64,20	1.289,86
2011	537,71	533,09	0,00	86,78		1.157,58	47,41			47,41	1.204,99

**TOTAL SISTEMA DE SEGURIDAD SOCIAL**

AÑOS	Gasto de Personal	G. Bienes Ctes.Serv.	Gastos Financ.	Transf. Corrientes	Amortizac.	Operac. Corrientes	Invers. Reales	Transf. Capital	Operac. Financ.	Operac. Capital	TOTAL
2003	453,75	674,59	27,52	168,69		1.324,55	96,67		0,20	96,87	1.421,42
2004	489,42	662,16	12,56	178,70		1.342,84	103,26		0,16	103,42	1.446,26
2005	511,40	729,75	12,95	185,18		1.439,28	125,18		0,19	125,37	1.564,65
2006	573,33	847,20	3,25	195,34		1.619,12	140,53		0,20	140,73	1.759,85
2007	620,73	825,01	3,07	186,02		1.634,83	163,53		0,22	163,75	1.798,57
2008	684,49	830,69	1,57	217,26		1.734,01	156,55		0,28	156,84	1.890,84
2009	717,20	696,08	0,13	187,49		1.600,90	114,89		0,23	115,11	1.716,01
2010	691,89	650,24	0,04	167,40		1.509,57	89,75		0,23	89,98	1.599,54
2011	673,52	597,20	0,01	117,60		1.388,33	66,59		0,19	66,78	1.455,11

Fuente: Cuentas y Balances de la Seguridad Social. Se han eliminado los importes de conciertos entre entidades del Sistema.

## 2. INCAPACIDAD TEMPORAL

En el Capítulo correspondiente del Informe Económico-Financiero se detallan las actividades previstas y los objetivos que se persiguen respecto a la Incapacidad Temporal, para el año 2013. Dentro de las medidas señaladas se incluyen la consolidación y mejora de la actividad gestora, en el marco de austeridad del sector público, así como el control en el reconocimiento y mantenimiento de la prestación.

Se ofrece a continuación la información estadística de la evolución del gasto en esta prestación, desglosada por años, entidades y regímenes, así como del número de trabajadores protegidos por entidades y tipo de contingencias cubiertas.

En los cuadros III.5 y III.6 se ofrece la evolución del gasto en esta prestación, por regímenes y entidades, a partir de 1989.

El número de trabajadores protegidos, desde el año 2010, por la contingencia de Incapacidad Temporal, por entidades (INSS, ISM y MUTUAS), se recoge en los cuadros III.7 a III.14. En los cuadros III.7 a III.10 se desglosa el número de trabajadores con cobertura de Incapacidad Temporal por contingencias comunes, mientras que los cuadros III.11 a III.14 recogen el número de trabajadores con cobertura de contingencias profesionales (accidentes de trabajo y enfermedades profesionales).

En el cuadro III.15 se ofrece el gasto de Incapacidad Temporal de las Entidades Gestoras de la Seguridad Social, desglosado por regímenes y provincias de los años 2007 a 2011, y en el cuadro III.16 se refleja el porcentaje de variación interanual del año 2011.

Cuadro III.5

## GASTO INCAPACIDAD TEMPORAL DISTRIBUCION POR REGIMENES

Millones de euros

AÑOS	GENERAL	AUTONOMOS	AGRARIO	MAR	CARBON	HOGAR	A.T. Y E.P.	TOTAL
1989	1.147,79	138,62	107,02	28,66	27,88	68,49	229,89	<b>1.748,36</b>
1990	1.378,82	162,31	121,09	29,67	33,60	71,09	277,65	<b>2.074,24</b>
1991	1.665,07	197,29	145,53	35,38	31,21	77,27	335,32	<b>2.487,07</b>
1992	2.068,06	246,47	173,55	38,53	33,25	81,73	375,42	<b>3.017,02</b>
1993	2.376,37	299,14	192,53	38,55	28,48	83,54	377,98	<b>3.396,58</b>
1994	2.311,53	341,89	196,00	35,59	25,43	79,68	358,95	<b>3.349,07</b>
1995	2.368,65	339,11	185,39	33,86	24,14	71,85	351,68	<b>3.374,68</b>
1996	2.297,68	365,28	194,17	32,47	22,64	64,33	399,35	<b>3.375,93</b>
1997	2.363,30	412,24	200,67	31,16	21,20	56,06	429,22	<b>3.513,85</b>
1998	2.189,76	400,11	173,97	31,52	18,64	44,28	458,43	<b>3.316,70</b>
1999	2.072,71	366,71	135,32	29,77	16,41	33,79	508,53	<b>3.163,26</b>
2000	2.165,55	372,06	126,70	31,11	14,69	29,13	594,39	<b>3.333,63</b>
2001	2.900,81	428,12	123,78	36,70	14,51	30,28	744,09	<b>4.278,29</b>
2002	3.295,50	462,53	129,37	38,22	13,82	31,38	783,66	<b>4.754,48</b>
2003	3.592,94	525,99	135,43	36,76	13,10	34,00	815,99	<b>5.154,21</b>
2004	4.044,24	674,49	157,99	43,06	13,16	38,75	858,48	<b>5.830,17</b>
2005	4.501,49	717,86	169,53	46,92	12,15	42,27	916,48	<b>6.406,70</b>
2006	4.880,04	719,54	164,24	48,21	10,85	47,51	980,10	<b>6.850,49</b>
2007	5.172,90	745,44	164,21	47,17	8,92	49,24	1.065,72	<b>7.253,60</b>
2008	5.345,67	896,78	122,15	45,86	7,52	49,53	1.066,36	<b>7.533,87</b>
2009	4.948,46	996,33	84,53	45,13	7,14	48,78	880,15	<b>7.010,52</b>
2010	4.745,45	957,97	77,85	44,58	6,71	45,92	854,50	<b>6.732,98</b>
2011	4.395,20	894,73	78,12	40,64	6,45	41,12	784,81	<b>6.241,07</b>
2012	4.087,01	925,40	10,00	36,60	7,14	10,00	723,06	<b>5.799,21</b>
2013	4.140,64	916,36		35,30	3,07		735,22	<b>5.830,59</b>

## Incremento Interanual

AÑOS	GENERAL	AUTONOMOS	AGRARIO	MAR	CARBON	HOGAR	A.T. Y E.P.	TOTAL
1990/1989	20,13	17,09	13,15	3,54	20,50	3,80	20,77	<b>18,64</b>
1991/1990	20,76	21,55	20,18	19,22	-7,10	8,68	20,77	<b>19,90</b>
1992/1991	24,20	24,92	19,26	8,92	6,55	5,78	11,96	<b>21,31</b>
1993/1992	14,91	21,37	10,93	0,06	-14,37	2,21	0,68	<b>12,58</b>
1994/1993	-2,73	14,29	1,80	-7,69	-10,68	-4,63	-5,03	<b>-1,40</b>
1995/1994	2,47	-0,81	-5,41	-4,88	-5,10	-9,82	-2,03	<b>0,76</b>
1996/1995	-3,00	7,72	4,74	-4,08	-6,20	-10,47	13,56	<b>0,04</b>
1997/1996	2,86	12,86	3,34	-4,05	-6,34	-12,85	7,48	<b>4,09</b>
1998/1997	-7,34	-2,94	-13,30	1,18	-12,07	-21,02	6,81	<b>-5,61</b>
1999/1998	-5,35	-8,35	-22,21	-5,55	-11,96	-23,69	10,93	<b>-4,63</b>
2000/1999	4,48	1,46	-6,37	4,48	-10,47	-13,79	16,88	<b>5,39</b>
2001/2000	33,95	15,07	-2,30	17,97	-1,26	3,94	25,18	<b>28,34</b>
2002/2001	13,61	8,04	4,52	4,14	-4,76	3,63	5,32	<b>11,13</b>
2003/2002	9,03	13,72	4,68	-3,82	-5,21	8,35	4,13	<b>8,41</b>
2004/2003	12,56	28,23	16,66	17,14	0,46	13,97	5,21	<b>13,11</b>
2005/2004	11,31	6,43	7,30	8,96	-7,67	9,08	6,76	<b>9,89</b>
2006/2005	8,41	0,23	-3,12	2,75	-10,70	12,40	6,94	<b>6,93</b>
2007/2006	6,00	3,60	-0,02	-2,16	-17,79	3,64	8,74	<b>5,88</b>
2008/2007	3,34	20,30	-25,61	-2,78	-15,70	0,59	0,06	<b>3,86</b>
2009/2008	-7,43	11,10	-30,80	-1,59	-5,05	-1,51	-17,46	<b>-6,95</b>
2010/2009	-4,10	-3,85	-7,90	-1,22	-6,02	-5,86	-2,91	<b>-3,96</b>
2011/2010	-7,38	-6,60	0,35	-8,84	-3,87	-10,45	-8,16	<b>-7,31</b>
2012/2011	-7,01	3,43	-87,20	-9,94	10,70	-75,68	-7,87	<b>-7,08</b>
2013/2012	1,31	-0,98	-100,00	-3,55	-57,00	-100,00	1,68	<b>0,54</b>

Fuente: Cuentas y Balances del Sistema de Seguridad Social 1989-2011. Presupuestos 2012 y 2013.

Nota: Hasta 1995 el gasto de Incapacidad Temporal se ha obtenido como suma de las extinguidas prestaciones de I.L.T. e Invalidez Provisional.

Cuadro III.6

## EVOLUCION DEL GASTO DE INCAPACIDAD TEMPORAL

Millones de euros

Años	Entidades Gestoras			Mutuas de A.T.Y.E.P.			Total Contingencias Generales	Total A.T. Y.E.P.	Total
	Total	Contingencias Generales	A.T. Y.E.P.	Total	Contingencias Generales	A.T. Y.E.P.			
1989	1.574,06	1.518,47	55,59	174,30		174,30	1.518,47	229,89	<b>1.748,36</b>
1990	1.862,93	1.796,59	66,35	211,30		211,30	1.796,59	277,65	<b>2.074,24</b>
1991	2.227,50	2.151,74	75,76	259,57		259,57	2.151,74	335,32	<b>2.487,07</b>
1992	2.713,84	2.641,60	72,24	303,18		303,18	2.641,60	375,42	<b>3.017,02</b>
1993	3.088,88	3.018,61	70,27	307,70		307,70	3.018,61	377,97	<b>3.396,58</b>
1994	3.053,71	2.990,12	63,59	295,37		295,37	2.990,12	358,95	<b>3.349,07</b>
1995	3.078,79	3.022,99	55,79	295,89		295,89	3.022,99	351,68	<b>3.374,68</b>
1996	3.038,74	2.976,57	62,17	337,19	0,00	337,19	2.976,57	399,35	<b>3.375,93</b>
1997	3.071,74	3.005,87	65,87	442,11	78,76	363,35	3.084,63	429,22	<b>3.513,85</b>
1998	2.686,08	2.628,06	58,02	630,62	230,22	400,40	2.858,28	458,42	<b>3.316,70</b>
1999	2.286,38	2.235,30	51,09	876,88	419,43	457,45	2.654,72	508,53	<b>3.163,26</b>
2000	2.053,26	2.000,33	52,93	1.280,38	738,91	541,46	2.739,24	594,39	<b>3.333,63</b>
2001	2.137,08	2.081,32	55,76	2.141,21	1.452,88	688,33	3.534,20	744,09	<b>4.278,29</b>
2002	2.386,31	2.330,82	55,49	2.368,17	1.640,00	728,17	3.970,82	783,66	<b>4.754,48</b>
2003	2.676,64	2.622,05	54,59	2.477,57	1.716,17	761,40	4.338,22	815,99	<b>5.154,21</b>
2004	3.064,91	3.003,58	61,33	2.765,26	1.968,11	797,15	4.971,69	858,48	<b>5.830,17</b>
2005	3.336,54	3.273,97	62,57	3.070,16	2.216,25	853,91	5.490,22	916,48	<b>6.406,70</b>
2006	3.481,16	3.422,64	58,52	3.369,33	2.447,75	921,58	5.870,39	980,10	<b>6.850,49</b>
2007	3.451,33	3.396,05	55,28	3.802,27	2.791,83	1.010,44	6.187,88	1.065,72	<b>7.253,60</b>
2008	3.282,30	3.226,73	55,57	4.251,57	3.240,78	1.010,79	6.467,51	1.066,36	<b>7.533,87</b>
2009	2.924,49	2.871,11	53,38	4.086,03	3.259,26	826,77	6.130,37	880,15	<b>7.010,52</b>
2010	2.619,39	2.568,51	50,88	4.113,59	3.309,97	803,62	5.878,48	854,50	<b>6.732,98</b>
2011	2.307,71	2.261,93	45,78	3.933,36	3.194,34	739,02	5.456,27	784,80	<b>6.241,07</b>
2012	2.020,78	1.980,11	40,67	3.778,43	3.096,04	682,39	5.076,15	723,06	<b>5.799,21</b>
2013	1.980,36	1.940,50	39,86	3.850,23	3.154,87	695,36	5.095,37	735,22	<b>5.830,59</b>

## Incremento interanual

Años	Entidades Gestoras			Mutuas de A.T.Y.E.P.			Total Contingencias Generales	Total A.T. Y.E.P.	Total
	Total	Contingencias Generales	A.T. Y.E.P.	Total	Contingencias Generales	A.T. Y.E.P.			
1990/1989	18,35	18,32	19,34	21,23		21,23	18,32	20,77	<b>18,64</b>
1991/1990	19,57	19,77	14,19	22,84		22,84	19,77	20,77	<b>19,90</b>
1992/1991	21,83	22,77	-4,65	16,80		16,80	22,77	11,96	<b>21,31</b>
1993/1992	13,82	14,27	-2,72	1,49		1,49	14,27	0,68	<b>12,58</b>
1994/1993	-1,14	-0,94	-9,51	-4,01		-4,01	-0,94	-5,03	<b>-1,40</b>
1995/1994	0,82	1,10	-12,26	0,18		0,18	1,10	-2,03	<b>0,76</b>
1996/1995	-1,30	-1,54	11,43	13,96		13,96	-1,54	13,56	<b>0,04</b>
1997/1996	1,09	0,98	5,96	31,12		7,76	3,63	7,48	<b>4,09</b>
1998/1997	-12,56	-12,57	-11,92	42,64	192,30	10,20	-7,34	6,80	<b>-5,61</b>
1999/1998	-14,88	-14,94	-11,95	39,05	82,18	14,25	-7,12	10,93	<b>-4,63</b>
2000/1999	-10,20	-10,51	3,60	46,02	76,17	18,37	3,18	16,88	<b>5,39</b>
2001/2000	4,08	4,05	5,36	67,23	96,62	27,12	29,02	25,19	<b>28,34</b>
2002/2001	11,66	11,99	-0,48	10,60	12,88	5,79	12,35	5,32	<b>11,13</b>
2003/2002	12,17	12,49	-1,62	4,62	4,64	4,56	9,25	4,13	<b>8,41</b>
2004/2003	14,51	14,55	12,35	11,61	14,68	4,70	14,60	5,21	<b>13,11</b>
2005/2004	8,86	9,00	2,02	11,03	12,61	7,12	10,43	6,76	<b>9,89</b>
2006/2005	4,33	4,54	-6,47	9,74	10,45	7,92	6,92	6,94	<b>6,93</b>
2007/2006	-0,86	-0,78	-5,54	12,85	14,06	9,64	5,41	8,74	<b>5,88</b>
2008/2007	-4,90	-4,99	0,52	11,82	16,08	0,03	4,52	0,06	<b>3,86</b>
2009/2008	-10,90	-11,02	-3,94	-3,89	0,57	-18,21	-5,21	-17,46	<b>-6,95</b>
2010/2009	-10,43	-10,54	-4,68	0,67	1,56	-2,80	-4,11	-2,91	<b>-3,96</b>
2011/2010	-11,90	-11,94	-10,02	-4,38	-3,49	-8,04	-7,18	-8,16	<b>-7,31</b>
2012/2011	-12,43	-12,46	-11,16	-3,94	-3,08	-7,66	-6,97	-7,87	<b>-7,08</b>
2013/2012	-2,00	-2,00	-1,99	1,90	1,90	1,90	0,38	1,68	<b>0,54</b>

Fuente: Cuentas y Balances del Sistema de Seguridad Social 1989-2011. Presupuestos 2012 y 2013.

Nota: Hasta 1995 el gasto de Incapacidad Temporal se ha obtenido como suma de las extinguidas prestaciones de I.L.T. e Invalidez Provisional.

Cuadro III.7.1

**INCAPACIDAD TEMPORAL POR CONTINGENCIAS COMUNES  
NUMERO TOTAL DE TRABAJADORES PROTEGIDOS**

Datos a 1-7-10

PROVINCIA	INSS (*)	ISM	MUTUAS	TOTAL
1 ARABA/ÁLAVA	55.490	0	94.315	<b>149.805</b>
2 ALBACETE	40.740	0	85.135	<b>125.875</b>
3 ALICANTE	148.563	1.152	386.780	<b>536.495</b>
4 ALMERÍA	56.564	686	139.113	<b>196.363</b>
5 ÁVILA	14.579	0	37.557	<b>52.136</b>
6 BADAJOZ	59.595	0	138.051	<b>197.646</b>
7 ILLES BALEARS	103.190	1.068	343.870	<b>448.128</b>
8 BARCELONA	739.323	2.393	1.539.874	<b>2.281.590</b>
9 BURGOS	33.635	0	111.161	<b>144.796</b>
10 CÁCERES	38.676	0	81.796	<b>120.472</b>
11 CÁDIZ	100.146	3.538	215.045	<b>318.729</b>
12 CASTELLÓN	35.340	791	164.584	<b>200.715</b>
13 CIUDAD REAL	57.221	0	101.803	<b>159.024</b>
14 CÓRDOBA	70.452	0	141.867	<b>212.319</b>
15 A CORUÑA	121.529	7.659	291.372	<b>420.560</b>
16 CUENCA	20.989	0	48.123	<b>69.112</b>
17 GIRONA	83.734	1.068	213.632	<b>298.434</b>
18 GRANADA	89.767	206	150.957	<b>240.930</b>
19 GUADALAJARA	20.472	0	60.477	<b>80.949</b>
20 GIPUZKOA	143.941	1.008	156.324	<b>301.273</b>
21 HUELVA	54.692	2.128	78.106	<b>134.926</b>
22 HUESCA	22.602	0	65.092	<b>87.694</b>
23 JAÉN	56.569	0	108.235	<b>164.804</b>
24 LEÓN	46.606	0	115.222	<b>161.828</b>
25 LLEIDA	42.341	0	129.410	<b>171.751</b>
26 LA RIOJA	20.238	0	97.035	<b>117.273</b>
27 LUGO	38.080	1.685	82.232	<b>121.997</b>
28 MADRID	717.400	2.547	2.029.013	<b>2.748.960</b>
29 MÁLAGA	157.749	899	320.341	<b>478.989</b>
30 MURCIA	154.400	591	294.179	<b>449.170</b>
31 NAVARRA	80.177	0	177.304	<b>257.481</b>
32 OURENSE	37.983	0	64.523	<b>102.506</b>
33 ASTURIAS	171.331	1.353	201.649	<b>374.333</b>
34 PALENCIA	14.889	0	46.844	<b>61.733</b>
35 LAS PALMAS	129.496	1.958	210.288	<b>341.742</b>
36 PONTEVEDRA	127.796	10.918	203.531	<b>342.245</b>
37 SALAMANCA	33.153	0	81.991	<b>115.144</b>
38 SANTA CRUZ TENERIFE	124.748	1.236	180.802	<b>306.786</b>
39 CANTABRIA	71.347	1.185	138.245	<b>210.777</b>
40 SEGOVIA	13.500	0	43.721	<b>57.221</b>
41 SEVILLA	196.284	198	381.379	<b>577.861</b>
42 SORIA	8.320	0	29.179	<b>37.499</b>
43 TARRAGONA	72.914	897	213.746	<b>287.557</b>
44 TERUEL	14.188	0	38.598	<b>52.786</b>
45 TOLEDO	62.250	0	155.652	<b>217.902</b>
46 VALENCIA	236.248	1.544	624.692	<b>862.484</b>
47 VALLADOLID	47.144	0	153.343	<b>200.487</b>
48 BIZKAIA	184.579	1.980	273.558	<b>460.117</b>
49 ZAMORA	15.187	0	42.736	<b>57.923</b>
50 ZARAGOZA	109.341	0	272.118	<b>381.459</b>
51 CEUTA	5.601	175	13.460	<b>19.236</b>
52 MELILLA	9.360	72	8.958	<b>18.390</b>
<b>TOTAL</b>	<b>5.110.459</b>	<b>48.935</b>	<b>11.377.018</b>	<b>16.536.412</b>

(\*) No contiene Hogar discontinuos 91.882 y Agrario C/Ajena 795.050 trabajadores.

Cuadro III.7.2

**INCAPACIDAD TEMPORAL POR CONTINGENCIAS COMUNES  
NUMERO TOTAL DE TRABAJADORES PROTEGIDOS**

Datos a 1-7-11

PROVINCIA	INSS	ISM	MUTUAS	TOTAL
1 ARABA/ÁLAVA	51.604	0	96.680	<b>148.284</b>
2 ALBACETE	37.793	0	83.785	<b>121.578</b>
3 ALICANTE	135.610	1.333	392.487	<b>529.430</b>
4 ALMERÍA	50.987	660	138.482	<b>190.129</b>
5 ÁVILA	13.008	0	39.111	<b>52.119</b>
6 BADAJOZ	54.515	0	139.389	<b>193.904</b>
7 ILLES BALEARS	93.257	1.047	354.467	<b>448.771</b>
8 BARCELONA	677.009	1.186	1.573.786	<b>2.251.981</b>
9 BURGOS	29.727	0	112.555	<b>142.282</b>
10 CÁCERES	35.995	0	84.211	<b>120.206</b>
11 CÁDIZ	91.453	3.312	218.654	<b>313.419</b>
12 CASTELLÓN	33.782	859	161.655	<b>196.296</b>
13 CIUDAD REAL	52.131	0	101.001	<b>153.132</b>
14 CÓRDOBA	66.271	0	143.424	<b>209.695</b>
15 A CORUÑA	109.535	7.507	292.584	<b>409.626</b>
16 CUENCA	18.843	0	48.985	<b>67.828</b>
17 GIRONA	76.977	1.039	217.018	<b>295.034</b>
18 GRANADA	83.082	212	154.956	<b>238.250</b>
19 GUADALAJARA	18.664	0	60.462	<b>79.126</b>
20 GIPUZKOA	135.709	972	161.844	<b>298.525</b>
21 HUELVA	49.488	2.050	78.832	<b>130.370</b>
22 HUESCA	21.358	0	63.986	<b>85.344</b>
23 JAÉN	54.132	0	107.525	<b>161.657</b>
24 LEÓN	42.546	0	116.884	<b>159.430</b>
25 LLEIDA	38.784	0	130.257	<b>169.041</b>
26 LA RIOJA	18.397	0	97.357	<b>115.754</b>
27 LUGO	35.662	1.529	82.092	<b>119.283</b>
28 MADRID	649.316	2.272	2.069.142	<b>2.720.730</b>
29 MÁLAGA	146.785	885	325.970	<b>473.640</b>
30 MURCIA	143.606	609	295.246	<b>439.461</b>
31 NAVARRA	74.240	0	180.527	<b>254.767</b>
32 OURENSE	35.653	0	65.006	<b>100.659</b>
33 ASTURIAS	158.142	1.335	205.823	<b>365.300</b>
34 PALENCIA	14.020	0	48.266	<b>62.286</b>
35 LAS PALMAS	118.922	1.906	222.448	<b>343.276</b>
36 PONTEVEDRA	114.391	10.668	205.104	<b>330.163</b>
37 SALAMANCA	31.751	0	82.444	<b>114.195</b>
38 SANTA CRUZ TENERIFE	114.315	1.073	192.022	<b>307.410</b>
39 CANTABRIA	63.888	1.080	141.805	<b>206.773</b>
40 SEGOVIA	11.918	0	44.870	<b>56.788</b>
41 SEVILLA	181.753	161	384.346	<b>566.260</b>
42 SORIA	7.804	0	29.597	<b>37.401</b>
43 TARRAGONA	67.287	885	215.268	<b>283.440</b>
44 TERUEL	13.455	0	37.972	<b>51.427</b>
45 TOLEDO	57.598	0	152.142	<b>209.740</b>
46 VALENCIA	215.542	1.529	620.852	<b>837.923</b>
47 VALLADOLID	44.248	0	154.585	<b>198.833</b>
48 BIZKAIA	173.442	1.791	280.596	<b>455.829</b>
49 ZAMORA	14.387	0	43.384	<b>57.771</b>
50 ZARAGOZA	104.675	1	268.810	<b>373.486</b>
51 CEUTA	5.754	173	13.320	<b>19.247</b>
52 MELILLA	9.160	59	9.163	<b>18.382</b>
<b>TOTAL</b>	<b>4.698.371</b>	<b>46.133</b>	<b>11.541.177</b>	<b>16.285.681</b>

Cuadro III.7.3

**INCAPACIDAD TEMPORAL POR CONTINGENCIAS COMUNES  
NUMERO TOTAL DE TRABAJADORES PROTEGIDOS**

Datos a 29-6-12

PROVINCIA	INSS	ISM	MUTUAS	TOTAL
1 ARABA/ALAVA	49.138	0	96.246	<b>145.384</b>
2 ALBACETE	30.646	0	83.848	<b>114.494</b>
3 ALACANT - ALICANTE	130.003	1.200	389.995	<b>521.198</b>
4 ALMERIA	49.415	573	138.176	<b>188.164</b>
5 AVILA	11.822	0	37.643	<b>49.465</b>
6 BADAJOZ	52.599	0	133.912	<b>186.511</b>
7 ILLES BALEARS	87.170	977	360.289	<b>448.436</b>
8 BARCELONA	648.725	1.094	1.564.719	<b>2.214.538</b>
9 BURGOS	29.037	0	110.325	<b>139.362</b>
10 CACERES	34.085	0	80.582	<b>114.667</b>
11 CADIZ	87.676	2.956	214.513	<b>305.145</b>
12 CASTELLO	33.907	900	156.584	<b>191.391</b>
13 CIUDAD REAL	42.027	0	101.007	<b>143.034</b>
14 CORDOBA	62.721	0	139.389	<b>202.110</b>
15 A CORUÑA	106.111	7.340	285.907	<b>399.358</b>
16 CUENCA	13.727	0	49.921	<b>63.648</b>
17 GIRONA	71.166	1.012	216.906	<b>289.084</b>
18 GRANADA	81.263	207	152.104	<b>233.574</b>
19 GUADALAJARA	14.230	0	61.766	<b>75.996</b>
20 GIPUZKOA	132.881	322	161.721	<b>294.924</b>
21 HUELVA	46.258	1.916	78.485	<b>126.659</b>
22 HUESCA	20.779	0	62.187	<b>82.966</b>
23 JAEN	49.608	0	104.590	<b>154.198</b>
24 LEON	40.229	0	114.253	<b>154.482</b>
25 LLEIDA	37.234	0	126.699	<b>163.933</b>
26 LA RIOJA	17.956	0	94.101	<b>112.057</b>
27 LUGO	33.673	1.408	80.736	<b>115.817</b>
28 MADRID	650.289	1.899	2.072.337	<b>2.724.525</b>
29 MALAGA	137.554	860	330.379	<b>468.793</b>
30 MURCIA	136.406	519	290.393	<b>427.318</b>
31 NAVARRA	73.952	0	176.683	<b>250.635</b>
32 OURENSE	33.577	0	64.529	<b>98.106</b>
33 ASTURIAS	148.074	1.347	203.224	<b>352.645</b>
34 PALENCIA	13.508	0	46.110	<b>59.618</b>
35 LAS PALMAS	108.095	1.852	225.394	<b>335.341</b>
36 PONTEVEDRA	106.979	10.141	200.388	<b>317.508</b>
37 SALAMANCA	30.435	0	80.166	<b>110.601</b>
38 SANTA CRUZ TENERIFE	102.263	987	195.696	<b>298.946</b>
39 CANTABRIA	60.763	1.096	139.913	<b>201.772</b>
40 SEGOVIA	11.469	0	43.899	<b>55.368</b>
41 SEVILLA	169.825	146	380.251	<b>550.222</b>
42 SORIA	7.487	0	28.888	<b>36.375</b>
43 TARRAGONA	65.084	920	212.295	<b>278.299</b>
44 TERUEL	13.401	0	36.402	<b>49.803</b>
45 TOLEDO	43.738	0	153.270	<b>197.008</b>
46 VALENCIA	207.288	1.571	603.213	<b>812.072</b>
47 VALLADOLID	42.638	0	150.693	<b>193.331</b>
48 VIZKAIA	171.289	1.421	276.169	<b>448.879</b>
49 ZAMORA	13.724	0	41.791	<b>55.515</b>
50 ZARAGOZA	104.657	1	262.666	<b>367.324</b>
51 CEUTA	5.440	186	13.549	<b>19.175</b>
52 MELILLA	9.020	80	9.898	<b>18.998</b>
<b>TOTAL</b>	<b>4.481.041</b>	<b>42.931</b>	<b>11.434.800</b>	<b>15.958.772</b>

Cuadro III.8.1

**INCAPACIDAD TEMPORAL POR CONTINGENCIAS COMUNES  
NUMERO DE TRABAJADORES POR CUENTA AJENA**

Datos a 1-7-10

PROVINCIA	INSS			TOTAL	ISM MAR (Sin autónomos)	MUTUAS			TOTAL	
	GENERAL	CARBON	HOGAR			GENERAL	MAR	CARBON		TOTAL
1 ARABA/ÁLAVA	46.395		1.422	47.817		80.303			80.303	128.120
2 ALBACETE	31.582		1.187	32.769		63.661			63.661	96.430
3 ALICANTE	117.655		4.285	121.940	1.087	297.285	576		297.861	420.888
4 ALMERÍA	42.989		1.301	44.290	624	98.305	338		98.643	143.557
5 ÁVILA	8.273		584	8.857		28.129			28.129	36.986
6 BADAJOZ	47.993		1.239	49.232		100.811			100.811	150.043
7 ILLES BALEARS	77.137		6.333	83.470	883	278.171	1.260		279.431	363.784
8 BARCELONA	603.414		29.384	632.798	2.354	1.264.843	924		1.265.767	1.900.919
9 BURGOS	23.691		1.612	25.303		90.286			90.286	115.589
10 CÁCERES	30.614		982	31.596		58.541			58.541	90.137
11 CÁDIZ	87.554		2.632	90.186	3.457	170.584	720		171.304	264.947
12 CASTELLÓN	25.051		1.469	26.520	764	130.243	252		130.495	157.779
13 CIUDAD REAL	46.196		1.355	47.551		75.948		94	76.042	123.593
14 CÓRDOBA	56.781		1.788	58.569		103.293		126	103.419	161.988
15 A CORUÑA	89.920		5.384	95.304	3.511	227.393	1.308	11	228.712	327.527
16 CUENCA	14.534		608	15.142		34.138			34.138	49.280
17 GIRONA	65.305		2.280	67.585	1.064	167.802	370		168.172	236.821
18 GRANADA	73.930		2.924	76.854	194	107.410	8		107.418	184.466
19 GUADALAJARA	16.209		704	16.913		50.007			50.007	66.920
20 GIPUZKOA	104.986		4.299	109.285	1.006	120.099	207		120.306	230.597
21 HUELVA	48.464		838	49.302	1.895	57.416	147		57.563	108.760
22 HUESCA	15.395		613	16.008		48.244			48.244	64.252
23 JAÉN	45.621		1.194	46.815		78.731			78.731	125.546
24 LEÓN	30.378	1.757	1.696	33.831		88.349		401	88.750	122.581
25 LLEIDA	27.566		1.129	28.695		100.596		27	100.623	129.318
26 LA RIOJA	12.303		1.312	13.615		77.469			77.469	91.084
27 LUGO	24.071		1.281	25.352	1.524	56.593	247		56.840	83.716
28 MADRID	578.262	6	53.509	631.777	2.547	1.761.838	1.538	2	1.763.378	2.397.702
29 MÁLAGA	134.877		5.938	140.815	791	243.111	278		243.389	384.995
30 MURCIA	127.492		4.871	132.363	534	221.183	412		221.595	354.492
31 NAVARRA	62.097		3.964	66.061		145.136			145.136	211.197
32 OURENSE	28.199		1.477	29.676		46.027			46.027	75.703
33 ASTURIAS	137.369	3.501	4.378	145.248	1.026	150.500	297	268	151.065	297.339
34 PALENCIA	8.637	119	472	9.228		37.898		11	37.909	47.137
35 LAS PALMAS	115.738		3.259	118.997	1.744	166.831	1.094		167.925	288.666
36 PONTEVEDRA	103.391		3.859	107.250	5.773	154.111	1.007		155.118	268.141
37 SALAMANCA	22.370		1.229	23.599		64.009			64.009	87.608
38 SANTA CRUZ TENERIFE	111.512		2.738	114.250	1.025	138.902	1.189		140.091	255.366
39 CANTABRIA	55.533		3.206	58.739	1.005	107.855	174		108.029	167.773
40 SEGOVIA	8.584		711	9.295		32.934			32.934	42.229
41 SEVILLA	170.117		7.906	178.023	132	301.018	224		301.242	479.397
42 SORIA	5.244		447	5.691		23.267			23.267	28.958
43 TARRAGONA	56.737		2.043	58.780	885	170.833	519		171.352	231.017
44 TERUEL	9.768	13	390	10.171		27.970		352	28.322	38.493
45 TOLEDO	46.666		1.800	48.466		119.949			119.949	168.415
46 VALENCIA	188.948		7.330	196.278	1.487	492.377	553		492.930	690.695
47 VALLADOLID	33.995		2.142	36.137		126.492			126.492	162.629
48 BIZKAIA	143.983		6.155	150.138	1.946	221.348	910		222.258	374.342
49 ZAMORA	8.044		368	8.412		31.451			31.451	39.863
50 ZARAGOZA	84.857	3	3.847	88.707		224.248		88	224.336	313.043
51 CEUTA	4.115		718	4.833	171	11.275	66		11.341	16.345
52 MELILLA	7.284		1.309	8.593	72	6.616	8		6.624	15.289
<b>TOTAL</b>	<b>4.067.826</b>	<b>5.399</b>	<b>203.901</b>	<b>4.277.126</b>	<b>37.501</b>	<b>9.081.829</b>	<b>14.626</b>	<b>1.380</b>	<b>9.097.835</b>	<b>13.412.462</b>

Cuadro III.8.2

**INCAPACIDAD TEMPORAL POR CONTINGENCIAS COMUNES  
NUMERO DE TRABAJADORES POR CUENTA AJENA**

Datos a 1-7-11

PROVINCIA	INSS				ISM MAR (Sin autónomos)	MUTUAS				TOTAL
	GENERAL	CARBON	HOGAR	TOTAL		GENERAL	MAR	CARBON	TOTAL	
1 ARABA/ÁLAVA	42.901	0	1.486	44.387	0	82.313	0	0	82.313	126.700
2 ALBACETE	29.099	0	1.235	30.334	0	62.159	0	0	62.159	92.493
3 ALICANTE	106.683	0	4.469	111.152	1.263	302.344	769	0	303.113	415.528
4 ALMERÍA	38.268	0	1.258	39.526	598	97.220	356	0	97.576	137.700
5 ÁVILA	7.113	0	574	7.687	0	29.523	0	0	29.523	37.210
6 BADAJOZ	43.726	0	1.158	44.884	0	101.846	0	0	101.846	146.730
7 ILLES BALEARS	68.391	0	6.772	75.163	864	287.753	1.294	0	289.047	365.074
8 BARCELONA	548.055	0	31.086	579.141	1.145	1.294.572	893	0	1.295.465	1.875.751
9 BURGOS	20.357	0	1.613	21.970	0	91.550	0	0	91.550	113.520
10 CÁCERES	28.427	0	1.002	29.429	0	60.636	0	0	60.636	90.065
11 CÁDIZ	79.768	0	2.532	82.300	3.236	173.593	693	0	174.286	259.822
12 CASTELLÓN	24.214	0	1.479	25.693	831	127.233	255	0	127.488	154.012
13 CIUDAD REAL	41.734	0	1.382	43.116	0	75.095	0	113	75.208	118.324
14 CÓRDOBA	53.432	0	1.769	55.201	0	104.551	0	67	104.618	159.819
15 A CORUÑA	80.180	0	5.331	85.511	3.422	228.217	1.297	7	229.521	318.454
16 CUENCA	12.780	0	605	13.385	0	34.810	0	0	34.810	48.195
17 GIRONA	59.224	0	2.731	61.955	1.035	170.571	429	0	171.000	233.990
18 GRANADA	68.121	0	2.955	71.076	201	111.091	11	0	111.102	182.379
19 GUADALAJARA	14.507	0	777	15.284	0	49.813	0	0	49.813	65.097
20 GIPUZKOA	98.274	0	4.433	102.707	971	124.942	190	0	125.132	228.810
21 HUELVA	43.679	0	830	44.509	1.863	58.063	145	0	58.208	104.580
22 HUESCA	14.547	0	651	15.198	0	47.118	0	0	47.118	62.316
23 JAÉN	43.952	0	1.147	45.099	0	77.854	0	0	77.854	122.953
24 LEÓN	27.557	1.459	1.702	30.718	0	89.395	0	477	89.872	120.590
25 LLEIDA	24.924	0	1.199	26.123	0	101.581	0	11	101.592	127.715
26 LA RIOJA	10.858	0	1.364	12.222	0	77.725	0	0	77.725	89.947
27 LUGO	22.544	0	1.288	23.832	1.381	56.327	262	0	56.589	81.802
28 MADRID	513.908	6	56.724	570.638	2.272	1.795.684	1.723	2	1.797.409	2.370.319
29 MÁLAGA	125.416	0	5.843	131.259	777	247.259	230	0	247.489	379.525
30 MURCIA	118.107	0	5.358	123.465	559	223.624	451	0	224.075	348.099
31 NAVARRA	56.948	0	4.113	61.061	0	147.899	0	0	147.899	208.960
32 OURENSE	26.708	0	1.436	28.144	0	46.338	0	0	46.338	74.482
33 ASTURIAS	126.282	3.192	4.362	133.836	1.008	153.671	300	216	154.187	289.031
34 PALENCIA	8.092	98	483	8.673	0	39.191	0	4	39.195	47.868
35 LAS PALMAS	106.100	0	3.250	109.350	1.681	178.127	1.196	0	179.323	290.354
36 PONTEVEDRA	91.681	0	3.861	95.542	5.739	155.124	1.018	0	156.142	257.423
37 SALAMANCA	21.530	0	1.264	22.794	0	64.003	0	0	64.003	86.797
38 SANTA CRUZ TENERIFE	102.163	0	2.643	104.806	866	149.023	1.191	0	150.214	255.886
39 CANTABRIA	49.015	0	3.217	52.232	919	111.002	196	0	111.198	164.349
40 SEGOVIA	7.241	0	738	7.979	0	33.968	0	0	33.968	41.947
41 SEVILLA	157.041	0	7.898	164.939	101	303.062	257	0	303.319	468.359
42 SORIA	4.908	0	435	5.343	0	23.645	0	0	23.645	28.988
43 TARRAGONA	52.082	0	2.166	54.248	874	172.646	564	0	173.210	228.332
44 TERUEL	9.312	25	395	9.732	0	27.342	0	316	27.658	37.390
45 TOLEDO	42.892	0	1.804	44.696	0	116.084	0	0	116.084	160.780
46 VALENCIA	170.409	0	8.188	178.597	1.470	487.356	414	0	487.770	667.837
47 VALLADOLID	31.803	0	2.149	33.952	0	127.395	0	0	127.395	161.347
48 BIZKAIA	134.150	0	6.775	140.925	1.758	227.442	923	0	228.365	371.048
49 ZAMORA	7.657	0	386	8.043	0	31.783	0	0	31.783	39.826
50 ZARAGOZA	81.293	3	4.214	85.510	1	220.674	0	82	220.756	306.267
51 CEUTA	4.348	0	655	5.003	169	11.089	53	0	11.142	16.314
52 MELILLA	7.136	0	1.296	8.432	59	6.647	17	0	6.664	15.155
<b>TOTAL</b>	<b>3.709.537</b>	<b>4.783</b>	<b>212.481</b>	<b>3.926.801</b>	<b>35.063</b>	<b>9.217.973</b>	<b>15.127</b>	<b>1.295</b>	<b>9.234.395</b>	<b>13.196.259</b>

Cuadro III.8.3

**INCAPACIDAD TEMPORAL POR CONTINGENCIAS COMUNES  
NUMERO DE TRABAJADORES POR CUENTA AJENA**

Datos a 29-6-12

PROVINCIA	INSS				ISM MAR (Sin autónomos)	MUTUAS					TOTAL
	GENERAL	CARBON	HOGAR (*)	TOTAL		GENERAL	MAR	CARBON	HOGAR (*)	TOTAL	
1 ARABA/ALAVA	39.562	0	2.734	42.296	0	81.721			153	81.874	124.170
2 ALBACETE	21.655	0	2.002	23.657	0	62.137			156	62.293	85.950
3 ALACANT - ALICANTE	100.540	0	7.125	107.665	1.132	298.400	882		1.072	300.354	409.151
4 ALMERIA	36.678	0	2.177	38.855	511	95.873	420		386	96.679	136.045
5 AVILA	5.899	0	943	6.842	0	28.023			66	28.089	34.931
6 BADAJOZ	41.776	0	1.879	43.655	0	96.090			125	96.215	139.870
7 ILLES BALEARS	61.329	0	9.269	70.598	796	291.211	1.405		1.378	293.994	365.388
8 BARCELONA	515.376	0	43.635	559.011	1.049	1.277.087	1.986		4.933	1.284.006	1.844.066
9 BURGOS	19.194	0	2.573	21.767	0	88.946	1		128	89.075	110.842
10 CACERES	26.398	0	1.560	27.958	0	56.858			53	56.911	84.869
11 CADIZ	75.623	0	3.630	79.253	2.876	168.679	884		156	169.719	251.848
12 CASTELLO	23.688	0	2.808	26.496	875	122.153	251		203	122.607	149.978
13 CIUDAD REAL	31.406	0	2.186	33.592	0	74.944		113	208	75.265	108.857
14 CORDOBA	49.797	0	2.651	52.448	0	100.377	1	22	150	100.550	152.998
15 A CORUÑA	75.323	0	8.698	84.021	3.342	219.539	1.282	1	903	221.725	309.088
16 CUENCA	7.661	0	956	8.617	0	35.786			72	35.858	44.475
17 GIRONA	53.273	0	3.975	57.248	1.008	169.084	440		776	170.300	228.556
18 GRANADA	65.398	0	4.737	70.135	194	107.319	16		423	107.758	178.087
19 GUADALAJARA	9.692	0	1.325	11.017	0	50.925			44	50.969	61.986
20 GIPUZKOA	94.044	0	7.215	101.259	321	123.683	791		281	124.755	226.335
21 HUELVA	40.411	0	1.295	41.706	1.740	57.712	169		20	57.901	101.347
22 HUESCA	13.858	0	1.189	15.047	0	45.121			148	45.269	60.316
23 JAEN	39.420	0	1.821	41.241	0	74.694			123	74.817	116.058
24 LEON	24.992	1.325	2.845	29.162	0	86.153		416	199	86.768	115.930
25 LLEIDA	23.541	0	1.961	25.502	0	98.001	7	8	209	98.225	123.727
26 LA RIOJA	10.096	0	2.110	12.206	0	74.257			123	74.380	86.586
27 LUGO	20.720	0	1.986	22.706	1.277	53.806	300		651	54.757	78.740
28 MADRID	487.264	7	90.497	577.768	1.899	1.791.906	1.831	2	3.097	1.796.836	2.376.503
29 MALAGA	113.519	0	9.839	123.358	754	248.626	317		1.113	250.056	374.168
30 MURCIA	108.757	0	9.169	117.926	467	217.394	465		987	218.846	337.239
31 NAVARRA	53.874	0	7.789	61.663	0	143.664			137	143.801	205.464
32 OURENSE	24.113	0	2.614	26.727	0	45.375			145	45.520	72.247
33 ASTURIAS	116.476	1.660	7.226	125.362	1.002	150.366	339	200	215	151.120	277.484
34 PALENCIA	7.610	81	791	8.482	0	36.851		4	77	36.932	45.414
35 LAS PALMAS	94.546	0	4.774	99.320	1.625	179.852	1.272		187	181.311	282.256
36 PONTEVEDRA	82.988	0	6.756	89.744	5.351	149.308	1.168		281	150.757	245.852
37 SALAMANCA	19.842	0	2.186	22.028	0	61.080			194	61.274	83.302
38 SANTA CRUZ TENERIFE	90.283	0	3.289	93.572	774	150.754	1.181		510	152.445	246.791
39 CANTABRIA	45.088	0	4.845	49.933	933	108.518	204		309	109.031	159.897
40 SEGOVIA	6.603	0	1.135	7.738	0	32.885			54	32.939	40.677
41 SEVILLA	143.231	0	11.106	154.337	86	298.743	272		538	299.553	453.976
42 SORIA	4.510	0	666	5.176	0	22.827			62	22.889	28.065
43 TARRAGONA	50.288	0	2.922	53.210	911	168.668	722		685	170.075	224.196
44 TERUEL	9.201	31	675	9.907	0	25.734		305	2	26.041	35.948
45 TOLEDO	28.955	0	2.800	31.755	0	117.302			135	117.437	149.192
46 VALENCIA	158.456	0	15.000	173.456	1.514	469.467	525		947	470.939	645.909
47 VALLADOLID	29.420	0	3.583	33.003	0	122.810			256	123.066	156.069
48 VIZKAIA	126.758	0	13.392	140.150	1.395	221.424	1.342		494	223.260	364.805
49 ZAMORA	7.013	0	748	7.761	0	29.885			156	30.041	37.802
50 ZARAGOZA	78.346	3	8.570	86.919	1	213.507	2	85	540	214.134	301.054
51 CEUTA	4.204	0	529	4.733	182	11.025	77		93	11.195	16.110
52 MELILLA	6.968	0	1.366	8.334	80	7.243	12		19	7.274	15.688
<b>TOTAL</b>	<b>3.425.663</b>	<b>3.107</b>	<b>337.552</b>	<b>3.766.322</b>	<b>32.095</b>	<b>9.063.793</b>	<b>18.564</b>	<b>1.156</b>	<b>24.372</b>	<b>9.107.885</b>	<b>12.906.302</b>

(\*) Con fecha de 1 de enero de 2012, los trabajadores del Régimen Especial Agrario se han integrado en el Régimen General, si bien hasta el 30 de junio de 2012 podían formalizar su inclusión.

Cuadro III.9.1

**INCAPACIDAD TEMPORAL POR CONTINGENCIAS COMUNES  
NUMERO DE TRABAJADORES CUENTA PROPIA**

Datos a 1-7-10

PROVINCIA	INSS	ISM	MUTUAS			SIN IT	TOTAL	
	AUTONOMOS	MAR C/P	AUTONOMOS	MAR C/P	TOTAL	AUTONOMOS	AUTONOMOS	MAR C/P
1 ARABA/ÁLAVA	7.673		14.012		14.012	344	22.029	0
2 ALBACETE	7.971		21.474		21.474	200	29.645	0
3 ALICANTE	26.623	65	88.867	52	88.919	474	115.964	117
4 ALMERÍA	12.274	62	40.450	20	40.470	172	52.896	82
5 ÁVILA	5.722		9.428		9.428	169	15.319	0
6 BADAJOZ	10.363		37.240		37.240	611	48.214	0
7 ILLES BALEARS	19.720	185	64.386	53	64.439	535	84.641	238
8 BARCELONA	106.525	39	274.011	96	274.107	2.844	383.380	135
9 BURGOS	8.332		20.875		20.875	508	29.715	0
10 CÁCERES	7.080		23.255		23.255	358	30.693	0
11 CÁDIZ	9.960	81	43.529	212	43.741	459	53.948	293
12 CASTELLÓN	8.820	27	34.031	58	34.089	374	43.225	85
13 CIUDAD REAL	9.670		25.761		25.761	297	35.728	0
14 CÓRDOBA	11.883		38.448		38.448	328	50.659	0
15 A CORUÑA	26.225	4.148	62.104	556	62.660	802	89.131	4.704
16 CUENCA	5.847		13.985		13.985	165	19.997	0
17 GIRONA	16.149	4	45.297	163	45.460	240	61.686	167
18 GRANADA	12.913	12	43.536	3	43.539	404	56.853	15
19 GUADALAJARA	3.559		10.470		10.470	176	14.205	0
20 GIPUZKOA	34.656	2	35.928	90	36.018	580	71.164	92
21 HUELVA	5.390	233	20.408	135	20.543	173	25.971	368
22 HUESCA	6.594		16.848		16.848	252	23.694	0
23 JAÉN	9.754		29.504		29.504	244	39.502	0
24 LEÓN	12.775		26.472		26.472	1.139	40.386	0
25 LLEIDA	13.646		28.787		28.787	236	42.669	0
26 LA RIOJA	6.623		19.566		19.566	283	26.472	0
27 LUGO	12.728	161	25.317	75	25.392	791	38.836	236
28 MADRID	85.623		265.635		265.635	6.686	357.944	0
29 MÁLAGA	16.934	108	76.909	43	76.952	380	94.223	151
30 MURCIA	22.037	57	72.539	45	72.584	405	94.981	102
31 NAVARRA	14.116		32.168		32.168	618	46.902	0
32 OURENSE	8.307		18.496		18.496	218	27.021	0
33 ASTURIAS	26.083	327	50.558	26	50.584	2.234	78.875	353
34 PALENCIA	5.661		8.935		8.935	364	14.960	0
35 LAS PALMAS	10.499	214	42.353	10	42.363	359	53.211	224
36 PONTEVEDRA	20.546	5.145	48.111	302	48.413	376	69.033	5.447
37 SALAMANCA	9.554		17.982		17.982	489	28.025	0
38 SANTA CRUZ TENERIFE	10.498	211	40.709	2	40.711	407	51.614	213
39 CANTABRIA	12.608	180	30.201	15	30.216	563	43.372	195
40 SEGOVIA	4.205		10.787		10.787	166	15.158	0
41 SEVILLA	18.261	66	80.137		80.137	1.091	99.489	66
42 SORIA	2.629		5.912		5.912	103	8.644	0
43 TARRAGONA	14.134	12	42.172	222	42.394	396	56.702	234
44 TERUEL	4.017		10.276		10.276	98	14.391	0
45 TOLEDO	13.784		35.703		35.703	450	49.937	0
46 VALENCIA	39.970	57	131.681	81	131.762	1.542	173.193	138
47 VALLADOLID	11.007		26.742	109	26.851	651	38.400	109
48 BIZKAIA	34.441	34	51.300		51.300	756	86.497	34
49 ZAMORA	6.775		11.285		11.285	338	18.398	0
50 ZARAGOZA	20.634		47.782		47.782	915	69.331	0
51 CEUTA	768	4	2.119		2.119	55	2.942	4
52 MELILLA	767		2.334		2.334	35	3.136	0
<b>TOTAL</b>	<b>833.333</b>	<b>11.434</b>	<b>2.276.815</b>	<b>2.368</b>	<b>2.279.183</b>	<b>32.853</b>	<b>3.143.001</b>	<b>13.802</b>

Cuadro III.9.2

**INCAPACIDAD TEMPORAL POR CONTINGENCIAS COMUNES  
NUMERO DE TRABAJADORES CUENTA PROPIA**

Datos a 1-7-11

PROVINCIA	INSS	ISM	MUTUAS			SIN IT	TOTAL	
	AUTONOMOS	MAR C/P	AUTONOMOS	MAR C/P	TOTAL	AUTONOMOS	AUTONOMOS	MAR C/P
1 ARABA/ÁLAVA	7.217	0	14.367	0	14.367	337	21.921	0
2 ALBACETE	7.459	0	21.626	0	21.626	196	29.281	0
3 ALICANTE	24.458	70	89.315	59	89.374	450	114.223	129
4 ALMERÍA	11.461	62	40.884	22	40.906	157	52.502	84
5 ÁVILA	5.321	0	9.588	0	9.588	173	15.082	0
6 BADAJOZ	9.631	0	37.543	0	37.543	588	47.762	0
7 ILLES BALEARS	18.094	183	65.371	49	65.420	476	83.941	232
8 BARCELONA	97.868	41	278.227	94	278.321	2.738	378.833	135
9 BURGOS	7.757	0	21.005	0	21.005	501	29.263	0
10 CÁCERES	6.566	0	23.575	0	23.575	358	30.499	0
11 CÁDIZ	9.153	76	44.174	194	44.368	442	53.769	270
12 CASTELLÓN	8.089	28	34.105	62	34.167	359	42.553	90
13 CIUDAD REAL	9.015	0	25.793	0	25.793	283	35.091	0
14 CÓRDOBA	11.070	0	38.806	0	38.806	319	50.195	0
15 A CORUÑA	24.024	4.085	62.503	560	63.063	634	87.161	4.645
16 CUENCA	5.458	0	14.175	0	14.175	155	19.788	0
17 GIRONA	15.022	4	45.863	155	46.018	233	61.118	159
18 GRANADA	12.006	11	43.852	2	43.854	389	56.247	13
19 GUADALAJARA	3.380	0	10.649	0	10.649	168	14.197	0
20 GIPUZKOA	33.002	1	36.624	88	36.712	533	70.159	89
21 HUELVA	4.979	187	20.498	126	20.624	171	25.648	313
22 HUESCA	6.160	0	16.868	0	16.868	239	23.267	0
23 JAÉN	9.033	0	29.671	0	29.671	229	38.933	0
24 LEÓN	11.828	0	27.012	0	27.012	1.134	39.974	0
25 LLEIDA	12.661	0	28.665	0	28.665	233	41.559	0
26 LA RIOJA	6.175	0	19.632	0	19.632	256	26.063	0
27 LUGO	11.830	148	25.435	68	25.503	541	37.806	216
28 MADRID	78.678	0	271.733	0	271.733	6.387	356.798	0
29 MÁLAGA	15.526	108	78.439	42	78.481	358	94.323	150
30 MURCIA	20.141	50	71.130	41	71.171	352	91.623	91
31 NAVARRA	13.179	0	32.628	0	32.628	570	46.377	0
32 OURENSE	7.509	0	18.668	0	18.668	183	26.360	0
33 ASTURIAS	24.306	327	51.609	27	51.636	1.898	77.813	354
34 PALENCIA	5.347	0	9.071	0	9.071	342	14.760	0
35 LAS PALMAS	9.572	225	43.111	14	43.125	340	53.023	239
36 PONTEVEDRA	18.849	4.929	48.652	310	48.962	335	67.836	5.239
37 SALAMANCA	8.957	0	18.441	0	18.441	467	27.865	0
38 SANTA CRUZ TENERIFE	9.509	207	41.806	2	41.808	397	51.712	209
39 CANTABRIA	11.656	161	30.589	18	30.607	602	42.847	179
40 SEGOVIA	3.939	0	10.902	0	10.902	163	15.004	0
41 SEVILLA	16.814	60	81.026	1	81.027	1.085	98.925	61
42 SORIA	2.461	0	5.952	0	5.952	114	8.527	0
43 TARRAGONA	13.039	11	41.830	228	42.058	356	55.225	239
44 TERUEL	3.723	0	10.314	0	10.314	94	14.131	0
45 TOLEDO	12.902	0	36.058	0	36.058	451	49.411	0
46 VALENCIA	36.945	59	133.008	74	133.082	1.472	171.425	133
47 VALLADOLID	10.296	0	27.190	0	27.190	619	38.105	0
48 BIZKAIA	32.517	33	52.132	99	52.231	690	85.339	132
49 ZAMORA	6.344	0	11.601	0	11.601	320	18.265	0
50 ZARAGOZA	19.165	0	48.054	0	48.054	908	68.127	0
51 CEUTA	751	4	2.176	2	2.178	45	2.972	6
52 MELILLA	728	0	2.499	0	2.499	37	3.264	0
<b>TOTAL</b>	<b>771.570</b>	<b>11.070</b>	<b>2.304.445</b>	<b>2.337</b>	<b>2.306.782</b>	<b>30.877</b>	<b>3.106.892</b>	<b>13.407</b>

Cuadro III.9.3

**INCAPACIDAD TEMPORAL POR CONTINGENCIAS COMUNES  
NUMERO DE TRABAJADORES CUENTA PROPIA**

Datos a 29-6-12

PROVINCIA	INSS	ISM	MUTUAS			SIN.IT	TOTAL	
	AUTONOMOS	MAR C/P	AUTONOMOS	MAR C/P	TOTAL	AUTONOMOS	AUTONOMOS (*)	MAR C/P
1 ARABA/ALAVA	6.842		14.372		14.372	317	21.531	0
2 ALBACETE	6.989		21.555		21.555	188	28.732	0
3 ALACANT - ALICANTE	22.338	68	89.580	61	89.641	442	112.360	129
4 ALMERIA	10.560	62	41.472	25	41.497	243	52.275	87
5 AVILA	4.980		9.554		9.554	172	14.706	0
6 BADAJOZ	8.944		37.697		37.697	574	47.215	0
7 ILLES BALEARS	16.572	181	66.244	51	66.295	450	83.266	232
8 BARCELONA	89.714	45	280.620	93	280.713	2.651	372.985	138
9 BURGOS	7.270		21.250		21.250	516	29.036	0
10 CACERES	6.127		23.671		23.671	360	30.158	0
11 CADIZ	8.423	80	44.620	174	44.794	398	53.441	254
12 CASTELLO	7.411	25	33.917	60	33.977	349	41.677	85
13 CIUDAD REAL	8.435		25.742		25.742	269	34.446	0
14 CORDOBA	10.273		38.839		38.839	339	49.451	0
15 A CORUÑA	22.090	3.998	63.626	556	64.182	567	86.283	4.554
16 CUENCA	5.110		14.063		14.063	153	19.326	0
17 GIRONA	13.918	4	46.456	150	46.606	233	60.607	154
18 GRANADA	11.128	13	44.343	3	44.346	373	55.844	16
19 GUADALAJARA	3.213		10.797		10.797	137	14.147	0
20 GIPUZKOA	31.622	1	36.872	94	36.966	499	68.993	95
21 HUELVA	4.552	176	20.472	112	20.584	159	25.183	288
22 HUESCA	5.732		16.918		16.918	216	22.866	0
23 JAEN	8.367		29.773		29.773	229	38.369	0
24 LEON	11.067		27.485		27.485	1.057	39.609	0
25 LLEIDA	11.732		28.474		28.474	235	40.441	0
26 LA RIOJA	5.750		19.721		19.721	282	25.753	0
27 LUGO	10.967	131	25.916	63	25.979	406	37.289	194
28 MADRID	72.521		275.501		275.501	6.137	354.159	0
29 MALAGA	14.196	106	80.277	46	80.323	368	94.841	152
30 MURCIA	18.480	52	71.498	49	71.547	344	90.322	101
31 NAVARRA	12.289		32.882		32.882	540	45.711	0
32 OURENSE	6.850		19.009		19.009	183	26.042	0
33 ASTURIAS	22.712	345	52.076	28	52.104	1.494	76.282	373
34 PALENCIA	5.026		9.178		9.178	334	14.538	0
35 LAS PALMAS	8.775	227	44.072	11	44.083	328	53.175	238
36 PONTEVEDRA	17.235	4.790	49.320	311	49.631	290	66.845	5.101
37 SALAMANCA	8.407		18.892		18.892	459	27.758	0
38 SANTA CRUZ TENERIFE	8.691	213	43.250	1	43.251	370	52.311	214
39 CANTABRIA	10.830	163	30.859	23	30.882	582	42.271	186
40 SEGOVIA	3.731		10.960		10.960	159	14.850	0
41 SEVILLA	15.488	60	80.697	1	80.698	1.096	97.281	61
42 SORIA	2.311		5.999		5.999	91	8.401	0
43 TARRAGONA	11.874	9	41.963	257	42.220	365	54.202	266
44 TERUEL	3.494		10.361		10.361	84	13.939	0
45 TOLEDO	11.983		35.833		35.833	456	48.272	0
46 VALENCIA	33.832	57	132.204	70	132.274	1.375	167.411	127
47 VALLADOLID	9.635		27.627		27.627	602	37.864	0
48 VIZKAIA	31.139	26	52.815	94	52.909	636	84.590	120
49 ZAMORA	5.963		11.750		11.750	299	18.012	0
50 ZARAGOZA	17.738		48.532		48.532	868	67.138	0
51 CEUTA	707	4	2.354		2.354	47	3.108	4
52 MELILLA	686		2.624		2.624	30	3.340	0
<b>TOTAL</b>	<b>714.719</b>	<b>10.836</b>	<b>2.324.582</b>	<b>2.333</b>	<b>2.326.915</b>	<b>29.351</b>	<b>3.068.652</b>	<b>13.169</b>

(\*) Incluye Sistema Especial Agrario C/P.

Cuadro III.10.1

**INCAPACIDAD TEMPORAL POR CONTINGENCIAS COMUNES  
NUMERO DE TRABAJADORES EN MUTUAS DE A.T. Y E.P. DE LA SEGURIDAD SOCIAL**

Datos a 1-7-10

MUTUA	GENERAL	AUTONOMOS	CARBON	MAR	TOTAL
001 M. MIDAT CYCLOPS	723.893	183.509	232	1.037	908.671
002 MUTUALIA	148.094	32.396		364	180.854
003 MUTUA REDDISMATT	271.603	81.131		459	353.193
007 MUTUA MONTAÑESA	106.695	25.118	96	35	131.944
010 M. UNIVERSAL MUGENAT	880.323	192.387		1.843	1.074.553
011 MAZ	348.222	94.583	51	120	442.976
015 UMIVALE	360.523	54.917	27	396	415.863
021 MUTUA NAVARRA	30.262	7.685		0	37.947
039 MUTUA INTERCOMARCAL	141.849	43.155		327	185.331
061 FREMAP	2.244.231	635.601	493	4.636	2.884.961
072 SOLIMAT	38.795	13.185		0	51.980
115 MUTUA DE CEUTA-SMAT	45.897	26.775		107	72.779
151 ASEPEYO	1.507.769	363.838		1.457	1.873.064
183 MUTUA BALEAR	170.715	34.852		944	206.511
201 MUTUA GALLEGA DE AT	125.322	57.659	11	1.791	184.783
267 UNION MUTUAS UNIMAT	202.686	53.745		124	256.555
272 MAC	32.801	10.429		664	43.894
274 IBERMUTUAMUR	735.695	152.400	39	887	889.021
275 FRATERNIDAD-MUPRESPA	813.343	162.872	292	1.718	978.225
276 EGARSAT	153.111	50.578	139	85	203.913
<b>TOTAL MUTUAS</b>	<b>9.081.829</b>	<b>2.276.815</b>	<b>1.380</b>	<b>16.994</b>	<b>11.377.018</b>

Cuadro III.10.2

**INCAPACIDAD TEMPORAL POR CONTINGENCIAS COMUNES  
NUMERO DE TRABAJADORES EN MUTUAS DE A.T. Y E.P. DE LA SEGURIDAD SOCIAL**

Datos a 1-7-11

MUTUA	GENERAL	AUTONOMOS	CARBON	MAR	TOTAL
001 M. MIDAT CYCLOPS	749.548	183.306	208	1.260	934.322
002 MUTUALIA	155.069	33.532		278	188.879
003 MUTUA REDDISMATT	277.127	82.121		510	359.758
007 MUTUA MONTAÑESA	109.218	25.297	92	36	134.643
010 M. UNIVERSAL MUGENAT	892.663	197.012	1	1.906	1.091.582
011 MAZ	346.590	95.398	49	103	442.140
015 UMIVALE	362.527	55.394	29	287	418.237
021 MUTUA NAVARRA	31.797	7.893		0	39.690
039 MUTUA INTERCOMARCAL	150.856	43.936		336	195.128
061 FREMAP	2.314.319	648.315	499	4.823	2.967.956
072 SOLIMAT	40.404	13.218		0	53.622
115 MUTUA DE CEUTA-SMAT	48.175	27.217		108	75.500
151 ASEPEYO	1.500.502	366.284		1.444	1.868.230
183 MUTUA BALEAR	177.762	35.808		996	214.566
201 MUTUA GALLEGA DE AT	127.023	57.845	7	1.741	186.616
267 UNION MUTUAS UNIMAT	194.446	53.582		121	248.149
272 MAC	35.447	10.534		655	46.636
274 IBERMUTUAMUR	729.664	153.422	36	897	884.019
275 FRATERNIDAD-MUPRESPA	819.598	163.358	233	1.873	985.062
276 EGARSAT	155.238	50.973	141	90	206.442
<b>TOTAL MUTUAS</b>	<b>9.217.973</b>	<b>2.304.445</b>	<b>1.295</b>	<b>17.464</b>	<b>11.541.177</b>

Cuadro III.10.3

**INCAPACIDAD TEMPORAL POR CONTINGENCIAS COMUNES  
NUMERO DE TRABAJADORES EN MUTUAS DE A.T. Y E.P. DE LA SEGURIDAD SOCIAL**

Datos a 29-6-12

MUTUA	GENERAL	AUTONOMOS	CARBON	MAR	TOTAL
001 M. MIDAT CYCLOPS	723.823	182.429	207	1.422	907.881
002 MUTUALIA	155.991	34.243		1.036	191.270
003 MUTUA REDDISMATT	276.120	82.817		579	359.516
007 MUTUA MONTAÑESA	111.252	25.432	88	58	136.830
010 M. UNIVERSAL MUGENAT	869.914	200.162	6	1.714	1.071.796
011 MAZ	333.961	95.459	52	174	429.646
015 UMIVALE	361.924	56.030	37	429	418.420
021 MUTUA NAVARRA	32.016	8.075		0	40.091
039 MUTUA INTERCOMARCAL	153.488	44.510		331	198.329
061 FREMAP	2.288.403	658.399	551	6.712	2.954.065
072 SOLIMAT	62.583	13.253		0	75.836
115 MUTUA DE CEUTA-SMAT	48.446	27.673		157	76.276
151 ASEPEYO	1.456.783	368.800		1.413	1.826.996
183 MUTUA BALEAR	179.388	36.585		1.073	217.046
201 MUTUA GALLEGA DE AT	119.027	58.298	1	1.939	179.265
267 UNION MUTUAS UNIMAT	180.791	52.887		134	233.812
272 MAC	37.045	10.684		626	48.355
274 IBERMUTUAMUR	697.415	154.337	36	945	852.733
275 FRATERNIDAD-MUPRESPA	821.683	163.300	178	2.037	987.198
276 EGARSAT	153.740	51.209		118	205.067
<b>TOTAL MUTUAS</b>	<b>9.063.793</b>	<b>2.324.582</b>	<b>1.156</b>	<b>20.897</b>	<b>11.410.428</b>

Cuadro III.11.1

**INCAPACIDAD TEMPORAL POR CONTINGENCIAS PROFESIONALES  
NUMERO TOTAL DE TRABAJADORES PROTEGIDOS**

Datos a 1-7-10

PROVINCIA	INSS	ISM	MUTUAS	TOTAL
1 ARABA/ÁLAVA	1.653	0	127.849	129.502
2 ALBACETE	8.846	0	93.496	102.342
3 ALICANTE	32.541	183	400.415	433.139
4 ALMERÍA	17.957	279	143.244	161.480
5 ÁVILA	4.169	0	34.987	39.156
6 BADAJOZ	25.771	0	135.152	160.923
7 ILLES BALEARS	2.533	504	365.019	368.056
8 BARCELONA	8.315	144	1.902.470	1.910.929
9 BURGOS	7.921	0	110.736	118.657
10 CÁCERES	16.094	0	79.222	95.316
11 CÁDIZ	24.264	186	252.624	277.074
12 CASTELLÓN	11.713	85	154.304	166.102
13 CIUDAD REAL	11.824	0	118.663	130.487
14 CÓRDOBA	19.747	0	151.466	171.213
15 A CORUÑA	25.830	5.240	317.067	348.137
16 CUENCA	5.037	0	49.455	54.492
17 GIRONA	2.137	25	239.836	241.998
18 GRANADA	25.317	106	170.661	196.084
19 GUADALAJARA	4.549	0	64.779	69.328
20 GIPUZKOA	4.331	37	227.403	231.771
21 HUELVA	13.148	353	101.537	115.038
22 HUESCA	878	0	65.649	66.527
23 JAÉN	16.406	0	117.322	133.728
24 LEÓN	11.425	0	118.108	129.533
25 LLEIDA	2.057	0	133.877	135.934
26 LA RIOJA	1.865	0	93.584	95.449
27 LUGO	10.227	216	86.391	96.834
28 MADRID	104.792	112	2.301.290	2.406.194
29 MÁLAGA	30.328	413	366.732	397.473
30 MURCIA	3.575	248	363.574	367.397
31 NAVARRA	4.267	0	212.116	216.383
32 OURENSE	7.239	0	72.295	79.534
33 ASTURIAS	12.255	839	297.386	310.480
34 PALENCIA	3.943	0	44.963	48.906
35 LAS PALMAS	1.713	515	294.669	296.897
36 PONTEVEDRA	16.487	6.313	258.141	280.941
37 SALAMANCA	8.356	0	82.642	90.998
38 SANTA CRUZ TENERIFE	1.331	447	261.695	263.473
39 CANTABRIA	3.833	305	169.036	173.174
40 SEGOVIA	3.484	0	40.970	44.454
41 SEVILLA	46.130	153	441.205	487.488
42 SORIA	2.759	0	27.573	30.332
43 TARRAGONA	2.059	18	233.690	235.767
44 TERUEL	1.010	0	40.276	41.286
45 TOLEDO	12.581	0	165.722	178.303
46 VALENCIA	49.681	106	658.555	708.342
47 VALLADOLID	11.609	0	155.454	167.063
48 BIZKAIA	4.127	47	370.847	375.021
49 ZAMORA	4.808	0	38.097	42.905
50 ZARAGOZA	3.625	0	314.478	318.103
51 CEUTA	1.230	82	14.633	15.945
52 MELILLA	2.555	5	11.819	14.379
<b>TOTAL</b>	<b>660.332</b>	<b>16.961</b>	<b>13.093.174</b>	<b>13.770.467</b>

Cuadro III.11.2

**INCAPACIDAD TEMPORAL POR CONTINGENCIAS PROFESIONALES  
NUMERO TOTAL DE TRABAJADORES PROTEGIDOS**

Datos a 1-7-11

PROVINCIA	INSS	ISM	MUTUAS	TOTAL
1 ARABA/ÁLAVA	1.571	0	127.006	128.577
2 ALBACETE	8.617	0	90.680	99.297
3 ALICANTE	31.711	209	398.560	430.480
4 ALMERÍA	18.097	308	138.943	157.348
5 ÁVILA	4.289	0	35.318	39.607
6 BADAJOZ	25.700	0	133.441	159.141
7 ILLES BALEARS	2.541	513	367.745	370.799
8 BARCELONA	9.222	149	1.882.754	1.892.125
9 BURGOS	8.091	0	109.104	117.195
10 CÁCERES	15.933	0	79.862	95.795
11 CÁDIZ	24.844	174	249.742	274.760
12 CASTELLÓN	11.513	88	152.126	163.727
13 CIUDAD REAL	11.683	0	114.546	126.229
14 CÓRDOBA	19.963	0	150.704	170.667
15 A CORUÑA	25.316	5.225	310.291	340.832
16 CUENCA	4.975	0	48.795	53.770
17 GIRONA	2.064	24	237.656	239.744
18 GRANADA	25.839	114	169.173	195.126
19 GUADALAJARA	4.611	0	63.362	67.973
20 GIPUZKOA	4.332	1	227.133	231.466
21 HUELVA	13.215	222	98.190	111.627
22 HUESCA	860	96	63.912	64.868
23 JAÉN	16.992	0	115.536	132.528
24 LEÓN	11.453	0	116.669	128.122
25 LLEIDA	1.958	0	132.516	134.474
26 LA RIOJA	1.947	0	92.719	94.666
27 LUGO	10.390	203	84.754	95.347
28 MADRID	104.443	112	2.286.493	2.391.048
29 MÁLAGA	30.487	419	365.784	396.690
30 MURCIA	3.578	241	358.617	362.436
31 NAVARRA	4.155	0	211.046	215.201
32 OURENSE	7.099	0	71.740	78.839
33 ASTURIAS	11.684	841	291.710	304.235
34 PALENCIA	4.041	0	45.770	49.811
35 LAS PALMAS	1.876	514	300.073	302.463
36 PONTEVEDRA	16.094	6.134	249.245	271.473
37 SALAMANCA	8.404	0	82.244	90.648
38 SANTA CRUZ TENERIFE	1.401	435	264.904	266.740
39 CANTABRIA	3.654	271	166.601	170.526
40 SEGOVIA	3.469	0	40.922	44.391
41 SEVILLA	47.575	147	432.665	480.387
42 SORIA	2.899	0	27.658	30.557
43 TARRAGONA	2.083	17	231.844	233.944
44 TERUEL	999	0	39.288	40.287
45 TOLEDO	12.633	0	159.365	171.998
46 VALENCIA	48.685	112	641.932	690.729
47 VALLADOLID	11.806	0	154.781	166.587
48 BIZKAIA	4.120	46	369.674	373.840
49 ZAMORA	4.875	0	38.107	42.982
50 ZARAGOZA	3.661	1	308.470	312.132
51 CEUTA	1.265	77	14.731	16.073
52 MELILLA	2.506	5	11.871	14.382
<b>TOTAL</b>	<b>661.219</b>	<b>16.698</b>	<b>12.956.772</b>	<b>13.634.689</b>

Cuadro III.11.3

**INCAPACIDAD TEMPORAL POR CONTINGENCIAS PROFESIONALES  
NUMERO TOTAL DE TRABAJADORES PROTEGIDOS**

Datos a 29-6-12

PROVINCIA	INSS	ISM	MUTUAS	TOTAL
1 ARABA/ALAVA	2.897	0	124.127	127.024
2 ALBACETE	3.152	0	90.445	93.597
3 ALACANT - ALICANTE	33.840	211	393.284	427.335
4 ALMERIA	18.539	288	137.434	156.261
5 AVILA	4.276	0	33.360	37.636
6 BADAJOZ	26.448	0	126.618	153.066
7 ILLES BALEARS	3.865	489	371.298	375.652
8 BARCELONA	13.558	153	1.868.575	1.882.286
9 BURGOS	9.159	0	106.664	115.823
10 CACERES	16.632	0	74.652	91.284
11 CADIZ	26.290	159	242.270	268.719
12 CASTELLO	12.601	89	147.561	160.251
13 CIUDAD REAL	3.134	0	114.588	117.722
14 CORDOBA	20.566	0	144.280	164.846
15 A CORUÑA	28.690	5.158	300.452	334.300
16 CUENCA	2.469	0	47.958	50.427
17 GIRONA	2.186	24	233.933	236.143
18 GRANADA	27.411	107	165.544	193.062
19 GUADALAJARA	1.754	0	63.697	65.451
20 GIPUZKOA	8.330	40	223.625	231.995
21 HUELVA	13.698	275	95.019	108.992
22 HUESCA	1.270	0	62.000	63.270
23 JAEN	17.153	0	109.454	126.607
24 LEON	12.321	0	112.121	124.442
25 LLEIDA	2.287	0	128.892	131.179
26 LA RIOJA	2.887	0	89.272	92.159
27 LUGO	10.977	185	81.892	93.054
28 MADRID	153.203	112	2.277.014	2.430.329
29 MALAGA	33.563	430	362.046	396.039
30 MURCIA	6.942	218	348.122	355.282
31 NAVARRA	9.176	0	205.452	214.628
32 OURENSE	8.247	0	69.297	77.544
33 ASTURIAS	13.918	859	280.586	295.363
34 PALENCIA	4.200	0	43.448	47.648
35 LAS PALMAS	2.687	544	294.109	297.340
36 PONTEVEDRA	18.861	5.912	237.437	262.210
37 SALAMANCA	9.163	0	79.004	88.167
38 SANTA CRUZ TENERIFE	1.611	460	258.193	260.264
39 CANTABRIA	6.090	278	162.057	168.425
40 SEGOVIA	3.921	0	39.713	43.634
41 SEVILLA	51.381	142	419.981	471.504
42 SORIA	3.093	0	26.844	29.937
43 TARRAGONA	2.583	16	228.998	231.597
44 TERUEL	1.167	0	37.903	39.070
45 TOLEDO	4.304	0	157.016	161.320
46 VALENCIA	55.488	130	618.651	674.269
47 VALLADOLID	12.566	0	150.177	162.743
48 VIZKAIA	12.038	37	360.389	372.464
49 ZAMORA	4.974	0	36.250	41.224
50 ZARAGOZA	7.843	1	302.342	310.186
51 CEUTA	1.431	63	14.803	16.297
52 MELILLA	3.229	5	12.708	15.942
<b>TOTAL</b>	<b>758.069</b>	<b>16.385</b>	<b>12.711.555</b>	<b>13.486.009</b>

Cuadro III.12.1

**INCAPACIDAD TEMPORAL POR CONTINGENCIAS PROFESIONALES  
NUMERO DE TRABAJADORES POR CUENTA AJENA**

Datos a 1-7-10

PROVINCIA	INSS			ISM	MUTUAS				TOTAL
	GENERAL	CARBON	TOTAL	MAR	GENERAL	MAR	CARBON	TOTAL	
1 ARABA/ÁLAVA	889		889		125.809			125.809	126.698
2 ALBACETE	7.376		7.376		87.867			87.867	95.243
3 ALICANTE	30.210		30.210	118	384.730	1.545		386.275	416.603
4 ALMERÍA	13.998		13.998	217	127.296	745		128.041	142.256
5 ÁVILA	3.137		3.137		33.265			33.265	36.402
6 BADAJOZ	23.678		23.678		125.126			125.126	148.804
7 ILLES BALEARS	959		959	319	354.349	1.824		356.173	357.451
8 BARCELONA	4.109		4.109	105	1.864.148	3.173		1.867.321	1.871.535
9 BURGOS	7.148		7.148		106.829			106.829	113.977
10 CÁCERES	14.645		14.645		74.510			74.510	89.155
11 CÁDIZ	23.076		23.076	105	235.062	4.072		239.134	262.315
12 CASTELLÓN	10.922		10.922	58	144.372	958		145.330	156.310
13 CIUDAD REAL	10.121		10.121		112.023		94	112.117	122.238
14 CÓRDOBA	18.195		18.195		141.878		126	142.004	160.199
15 A CORUÑA	20.462		20.462	1.092	296.851	3.727	11	300.589	322.143
16 CUENCA	3.629		3.629		45.043			45.043	48.672
17 GIRONA	792		792	21	232.315	1.413		233.728	234.541
18 GRANADA	23.557		23.557	94	157.783	108		157.891	181.542
19 GUADALAJARA	4.038		4.038		62.178			62.178	66.216
20 GIPUZKOA	3.077		3.077	35	222.008	1.178		223.186	226.298
21 HUELVA	12.520		12.520	120	93.360	1.922		95.282	107.922
22 HUESCA	387		387		63.252			63.252	63.639
23 JAÉN	15.668		15.668		108.684			108.684	124.352
24 LEÓN	9.077		9.077		109.650		2.158	111.808	120.885
25 LLEIDA	391		391		127.771		27	127.798	128.189
26 LA RIOJA	784		784		88.988			88.988	89.772
27 LUGO	6.155		6.155	55	74.509	1.716		76.225	82.435
28 MADRID	100.466		100.466	112	2.239.633	3.973	8	2.243.614	2.344.192
29 MÁLAGA	29.003		29.003	305	348.985	764		349.749	379.057
30 MURCIA	1.152		1.152	191	347.523	755		348.278	349.621
31 NAVARRA	1.409		1.409		205.824			205.824	207.233
32 OURENSE	6.084		6.084		68.142			68.142	74.226
33 ASTURIAS	4.468	2.052	6.520	512	283.401	811	1.717	285.929	292.961
34 PALENCIA	3.077	9	3.086		43.458		121	43.579	46.665
35 LAS PALMAS	802		802	301	281.767	2.537		284.304	285.407
36 PONTEVEDRA	13.435		13.435	1.168	244.067	5.612		249.679	264.282
37 SALAMANCA	6.791		6.791		79.588			79.588	86.379
38 SANTA CRUZ TENERIFE	611		611	236	249.803	1.978		251.781	252.628
39 CANTABRIA	1.749		1.749	125	161.639	1.054		162.693	164.567
40 SEGOVIA	2.762		2.762		38.756			38.756	41.518
41 SEVILLA	45.046		45.046	87	426.089	269		426.358	471.491
42 SORIA	2.293		2.293		26.218			26.218	28.511
43 TARRAGONA	837		837	6	226.733	1.398		228.131	228.974
44 TERUEL	374		374		37.364		365	37.729	38.103
45 TOLEDO	10.314		10.314		156.301			156.301	166.615
46 VALENCIA	47.003		47.003	49	634.322	1.991		636.313	683.365
47 VALLADOLID	10.295		10.295		150.192			150.192	160.487
48 BIZKAIA	2.855		2.855	13	362.476	2.843		365.319	368.187
49 ZAMORA	3.556		3.556		35.939			35.939	39.495
50 ZARAGOZA	1.572		1.572		307.533		91	307.624	309.196
51 CEUTA	1.160		1.160	78	14.230	159		14.389	15.627
52 MELILLA	2.517		2.517	5	11.383	75		11.458	13.980
<b>TOTAL</b>	<b>568.631</b>	<b>2.061</b>	<b>570.692</b>	<b>5.527</b>	<b>12.581.022</b>	<b>46.600</b>	<b>4.718</b>	<b>12.632.340</b>	<b>13.208.559</b>

Cuadro III.12.2

**INCAPACIDAD TEMPORAL POR CONTINGENCIAS PROFESIONALES  
NUMERO DE TRABAJADORES POR CUENTA AJENA**

Datos a 1-7-11

PROVINCIA	INSS			ISM	MUTUAS				TOTAL
	GENERAL	CARBON	TOTAL	MAR	GENERAL	MAR	CARBON	TOTAL	
1 ARABA/ÁLAVA	821	0	821		124.388	0	0	124.388	125.209
2 ALBACETE	7.138	0	7.138		84.125	0	0	84.125	91.263
3 ALICANTE	29.223	0	29.223	139	379.448	1.893	0	381.341	410.703
4 ALMERÍA	14.137	0	14.137	246	121.352	708	0	122.060	136.443
5 ÁVILA	3.288	0	3.288		33.349	0	0	33.349	36.637
6 BADAJOZ	23.661	0	23.661		121.933	0	0	121.933	145.594
7 ILLES BALEARS	950	0	950	330	355.193	1.828	0	357.021	358.301
8 BARCELONA	3.926	0	3.926	108	1.833.966	1.930	0	1.835.896	1.839.930
9 BURGOS	7.258	0	7.258		104.642	0	0	104.642	111.900
10 CÁCERES	14.542	0	14.542		74.535	0	0	74.535	89.077
11 CÁDIZ	23.605	0	23.605	98	229.755	3.831	0	233.586	257.289
12 CASTELLÓN	10.668	0	10.668	60	140.778	1.026	0	141.804	152.532
13 CIUDAD REAL	9.991	0	9.991		106.849	0	113	106.962	116.953
14 CÓRDOBA	18.305	0	18.305		139.589	0	67	139.656	157.961
15 A CORUÑA	20.167	0	20.167	1.140	288.226	3.579	7	291.812	313.119
16 CUENCA	3.604	0	3.604		43.986	0	0	43.986	47.590
17 GIRONA	743	0	743	20	228.941	1.444	0	230.385	231.148
18 GRANADA	24.013	0	24.013	103	154.641	109	0	154.750	178.866
19 GUADALAJARA	4.090	0	4.090		60.235	0	0	60.235	64.325
20 GIPUZKOA	2.957	0	2.957		220.209	1.126	0	221.335	224.292
21 HUELVA	12.536	0	12.536	35	89.221	1.912	0	91.133	103.704
22 HUESCA	387	0	387	96	61.276	0	0	61.276	61.759
23 JAÉN	16.056	0	16.056		105.756	0	0	105.756	121.812
24 LEÓN	9.176	0	9.176		107.770	0	1.936	109.706	118.882
25 LLEIDA	355	0	355		126.126	0	11	126.137	126.492
26 LA RIOJA	870	0	870		87.704	0	0	87.704	88.574
27 LUGO	6.452	0	6.452	55	72.405	1.588	0	73.993	80.500
28 MADRID	99.071	1	99.072	112	2.209.651	3.883	7	2.213.541	2.312.725
29 MÁLAGA	28.820	0	28.820	311	343.821	696	0	344.517	373.648
30 MURCIA	1.110	0	1.110	191	340.565	819	0	341.384	342.685
31 NAVARRA	1.361	0	1.361		203.449	0	0	203.449	204.810
32 OURENSE	6.005	0	6.005		67.046	0	0	67.046	73.051
33 ASTURIAS	4.124	1.845	5.969	514	275.823	794	1.563	278.180	284.663
34 PALENCIA	3.183	0	3.183		44.102	0	102	44.204	47.387
35 LAS PALMAS	717	0	717	289	283.439	2.588	0	286.027	287.033
36 PONTEVEDRA	13.179	0	13.179	1.205	233.599	5.552	0	239.151	253.535
37 SALAMANCA	6.875	0	6.875		78.661	0	0	78.661	85.536
38 SANTA CRUZ TENERIFE	592	0	592	228	250.600	1.829	0	252.429	253.249
39 CANTABRIA	1.660	0	1.660	110	158.368	1.005	0	159.373	161.143
40 SEGOVIA	2.759	0	2.759		38.444	0	0	38.444	41.203
41 SEVILLA	46.361	0	46.361	87	413.634	271	0	413.905	460.353
42 SORIA	2.416	0	2.416		26.116	0	0	26.116	28.532
43 TARRAGONA	832	0	832	6	223.698	1.432	0	225.130	225.968
44 TERUEL	391	0	391		36.267	0	341	36.608	36.999
45 TOLEDO	10.302	0	10.302		148.662	0	0	148.662	158.964
46 VALENCIA	45.742	0	45.742	53	611.822	1.831	0	613.653	659.448
47 VALLADOLID	10.454	0	10.454		148.748	0	0	148.748	159.202
48 BIZKAIA	2.718	0	2.718	13	358.766	2.668	0	361.434	364.165
49 ZAMORA	3.685	0	3.685		35.754	0	0	35.754	39.439
50 ZARAGOZA	1.567	0	1.567	1	300.336	0	85	300.421	301.989
51 CEUTA	1.184	0	1.184	73	14.254	149	0	14.403	15.660
52 MELILLA	2.468	0	2.468	5	11.315	71	0	11.386	13.859
<b>TOTAL</b>	<b>566.495</b>	<b>1.846</b>	<b>568.341</b>	<b>5.628</b>	<b>12.353.338</b>	<b>44.562</b>	<b>4.232</b>	<b>12.402.132</b>	<b>12.976.101</b>

Cuadro III.12.3

**INCAPACIDAD TEMPORAL POR CONTINGENCIAS PROFESIONALES  
NUMERO DE TRABAJADORES POR CUENTA AJENA**

Datos a 29-6-12

PROVINCIA	INSS				ISM	MUTUAS					TOTAL
	GENERAL	CARBON	HOGAR Sist.Esp.	TOTAL		MAR	GENERAL	MAR	CARBON	HOGAR Sist.Esp.	
1 ARABA/LAVA	835		1.356	2.191		120.477	0	0	1.064	121.541	123.732
2 ALBACETE	713		1.042	1.755		83.125	0	0	774	83.899	85.654
3 ALACANT - ALICANTE	29.251		2.344	31.595	143	369.715	1.871	0	4.396	375.982	407.720
4 ALMERIA	14.199		707	14.906	226	118.428	705	0	1.455	120.588	135.720
5 AVILA	2.958		384	3.342		30.982	0	0	422	31.404	34.746
6 BADAJOZ	23.782		758	24.540		114.216	0	0	880	115.096	139.636
7 ILLES BALEARS	910		1.514	2.424	308	351.826	1.893	0	6.446	360.165	362.897
8 BARCELONA	4.195		4.413	8.608	108	1.785.096	2.927	0	31.080	1.819.103	1.827.819
9 BURGOS	6.824		1.534	8.358		101.345	1	0	645	101.991	110.349
10 CACERES	14.622		718	15.340		68.692	0	0	581	69.273	84.613
11 CADIZ	23.634		1.506	25.140	79	220.803	3.681	0	1.320	225.804	251.023
12 CASTELLO	10.986		859	11.845	64	134.930	1.062	0	1.589	137.581	149.490
13 CIUDAD REAL	713		813	1.526		105.726	0	113	1.140	106.979	108.505
14 CORDOBA	17.917		1.112	19.029		132.280	1	22	1.063	133.366	152.395
15 A CORUÑA	19.808		4.239	24.047	1.160	275.211	3.464	1	3.004	281.680	306.887
16 CUENCA	651		525	1.176		42.819	0	0	337	43.156	44.332
17 GIRONA	686		267	953	20	221.709	1.428	0	3.449	226.586	227.559
18 GRANADA	23.534		2.173	25.707	94	148.852	116	0	2.026	150.994	176.795
19 GUADALAJARA	544		722	1.266		60.110	0	0	413	60.523	61.789
20 GIPUZKOA	2.783		4.279	7.062	39	214.989	1.073	0	1.697	217.759	224.860
21 HUELVA	12.445		624	13.069	99	85.728	1.810	0	383	87.921	101.089
22 HUESCA	372		456	828		58.644	0	0	728	59.372	60.200
23 JAEN	15.629		641	16.270		98.581	0	0	912	99.493	115.763
24 LEON	8.715		1.485	10.200		102.480	0	1.741	1.000	105.221	115.421
25 LLEIDA	346		437	783		121.248	7	8	1.246	122.509	123.292
26 LA RIOJA	735		1.146	1.881		83.655	0	0	628	84.283	86.164
27 LUGO	6.235		1.111	7.346	54	68.329	1.523	0	1.080	70.932	78.332
28 MADRID	96.660	1	51.421	148.082	112	2.182.356	3.618	8	15.348	2.201.330	2.349.524
29 MALAGA	28.546		3.413	31.959	324	333.832	747	0	5.418	339.997	372.280
30 MURCIA	1.055		3.611	4.666	166	325.252	766	0	4.689	330.707	335.539
31 NAVARRA	1.333		5.226	6.559		196.253	0	0	1.701	197.954	204.513
32 OURENSE	5.907		1.381	7.288		63.635	0	0	853	64.488	71.776
33 ASTURIAS	3.748	534	4.229	8.511	514	263.260	827	1.326	1.502	266.915	275.940
34 PALENCIA	3.010		383	3.393		41.475	0	85	301	41.861	45.254
35 LAS PALMAS	669		926	1.595	317	273.771	2.580	0	2.739	279.090	281.002
36 PONTEVEDRA	12.932		3.333	16.265	1.122	219.517	5.397	0	2.263	227.177	244.564
37 SALAMANCA	6.517		1.201	7.718		74.450	0	0	757	75.207	82.925
38 SANTA CRUZ TENERIFE	567		260	827	247	240.568	1.708	0	2.489	244.765	245.839
39 CANTABRIA	1.527		2.692	4.219	115	152.182	1.022	0	1.427	154.631	158.965
40 SEGOVIA	2.632		620	3.252		36.881	0	0	351	37.232	40.484
41 SEVILLA	45.313		4.915	50.228	82	396.834	276	0	3.655	400.765	451.075
42 SORIA	2.243		388	2.631		25.082	0	0	210	25.292	27.923
43 TARRAGONA	802		651	1.453	7	218.186	1.626	0	2.208	222.020	223.480
44 TERUEL	330		268	598		34.631	0	336	322	35.289	35.887
45 TOLEDO	1.109		1.012	2.121		145.223	0	0	1.222	146.445	148.566
46 VALENCIA	45.159		7.632	52.791	73	583.026	1.966	0	5.371	590.363	643.227
47 VALLADOLID	9.778		1.522	11.300		142.549	0	0	1.496	144.045	155.345
48 VIZKAIA	2.546		8.182	10.728	11	345.737	2.726	0	3.591	352.054	362.793
49 ZAMORA	3.388		452	3.840		33.529	0	0	357	33.886	37.726
50 ZARAGOZA	1.497		4.413	5.910	1	290.499	2	88	3.454	294.043	299.954
51 CEUTA	1.354		1	1.355	59	13.877	200	0	328	14.405	15.819
52 MELILLA	2.437		758	3.195	5	11.774	87	0	325	12.186	15.386
<b>TOTAL</b>	<b>525.081</b>	<b>535</b>	<b>146.055</b>	<b>671.671</b>	<b>5.549</b>	<b>11.964.375</b>	<b>45.110</b>	<b>3.728</b>	<b>132.135</b>	<b>12.145.348</b>	<b>12.822.568</b>

Cuadro III.13.1

**INCAPACIDAD TEMPORAL POR CONTINGENCIAS PROFESIONALES  
NUMERO DE TRABAJADORES CUENTA PROPIA**

Datos a 1-7-10

PROVINCIA	INSS	ISM	MUTUAS			TOTAL
	AUTONOMOS	MAR	AUTONOMOS	MAR	TOTAL	
1 ARABA/ÁLAVA	764		2.040		2.040	2.804
2 ALBACETE	1.470		5.629		5.629	7.099
3 ALICANTE	2.331	65	14.088	52	14.140	16.536
4 ALMERÍA	3.959	62	15.183	20	15.203	19.224
5 ÁVILA	1.032		1.722		1.722	2.754
6 BADAJOZ	2.093		10.026		10.026	12.119
7 ILLES BALEARS	1.574	185	8.793	53	8.846	10.605
8 BARCELONA	4.206	39	35.053	96	35.149	39.394
9 BURGOS	773		3.907		3.907	4.680
10 CÁCERES	1.449		4.712		4.712	6.161
11 CÁDIZ	1.188	81	13.278	212	13.490	14.759
12 CASTELLÓN	791	27	8.916	58	8.974	9.792
13 CIUDAD REAL	1.703		6.546		6.546	8.249
14 CÓRDOBA	1.552		9.462		9.462	11.014
15 A CORUÑA	5.368	4.148	15.922	556	16.478	25.994
16 CUENCA	1.408		4.412		4.412	5.820
17 GIRONA	1.345	4	5.945	163	6.108	7.457
18 GRANADA	1.760	12	12.767	3	12.770	14.542
19 GUADALAJARA	511		2.601		2.601	3.112
20 GIPUZKOA	1.254	2	4.127	90	4.217	5.473
21 HUELVA	628	233	6.120	135	6.255	7.116
22 HUESCA	491		2.397		2.397	2.888
23 JAÉN	738		8.638		8.638	9.376
24 LEÓN	2.348		6.300		6.300	8.648
25 LLEIDA	1.666		6.079		6.079	7.745
26 LA RIOJA	1.081		4.596		4.596	5.677
27 LUGO	4.072	161	10.091	75	10.166	14.399
28 MADRID	4.326		57.676		57.676	62.002
29 MÁLAGA	1.325	108	16.940	43	16.983	18.416
30 MURCIA	2.423	57	15.251	45	15.296	17.776
31 NAVARRA	2.858		6.292		6.292	9.150
32 OURENSE	1.155		4.153		4.153	5.308
33 ASTURIAS	5.735	327	11.431	26	11.457	17.519
34 PALENCIA	857		1.384		1.384	2.241
35 LAS PALMAS	911	214	10.355	10	10.365	11.490
36 PONTEVEDRA	3.052	5.145	8.160	302	8.462	16.659
37 SALAMANCA	1.565		3.054		3.054	4.619
38 SANTA CRUZ TENERIFE	720	211	9.912	2	9.914	10.845
39 CANTABRIA	2.084	180	6.328	15	6.343	8.607
40 SEGOVIA	722		2.214		2.214	2.936
41 SEVILLA	1.084	66	14.847		14.847	15.997
42 SORIA	466		1.355		1.355	1.821
43 TARRAGONA	1.222	12	5.337	222	5.559	6.793
44 TERUEL	636		2.547		2.547	3.183
45 TOLEDO	2.267		9.421		9.421	11.688
46 VALENCIA	2.678	57	22.161	81	22.242	24.977
47 VALLADOLID	1.314		5.153	109	5.262	6.576
48 BIZKAIA	1.272	34	5.528		5.528	6.834
49 ZAMORA	1.252		2.158		2.158	3.410
50 ZARAGOZA	2.053		6.854		6.854	8.907
51 CEUTA	70	4	244		244	318
52 MELILLA	38		361		361	399
<b>TOTAL</b>	<b>89.640</b>	<b>11.434</b>	<b>458.466</b>	<b>2.368</b>	<b>460.834</b>	<b>561.908</b>

Cuadro III.13.2

**INCAPACIDAD TEMPORAL POR CONTINGENCIAS PROFESIONALES  
NUMERO DE TRABAJADORES CUENTA PROPIA**

Datos a 1-7-11

PROVINCIA	INSS		ISM		MUTUAS			TOTAL
	AUTONOMOS	MAR	AUTONOMOS	MAR	TOTAL	TOTAL		
1 ARABA/ÁLAVA	750	0	2.618	0	2.618		<b>3.368</b>	
2 ALBACETE	1.479	0	6.555	0	6.555		<b>8.034</b>	
3 ALICANTE	2.488	70	17.160	59	17.219		<b>19.777</b>	
4 ALMERÍA	3.960	62	16.861	22	16.883		<b>20.905</b>	
5 ÁVILA	1.001	0	1.969	0	1.969		<b>2.970</b>	
6 BADAJOZ	2.039	0	11.508	0	11.508		<b>13.547</b>	
7 ILLES BALEARS	1.591	183	10.675	49	10.724		<b>12.498</b>	
8 BARCELONA	5.296	41	46.764	94	46.858		<b>52.195</b>	
9 BURGOS	833	0	4.462	0	4.462		<b>5.295</b>	
10 CÁCERES	1.391	0	5.327	0	5.327		<b>6.718</b>	
11 CÁDIZ	1.239	76	15.962	194	16.156		<b>17.471</b>	
12 CASTELLÓN	845	28	10.260	62	10.322		<b>11.195</b>	
13 CIUDAD REAL	1.692	0	7.584	0	7.584		<b>9.276</b>	
14 CÓRDOBA	1.658	0	11.048	0	11.048		<b>12.706</b>	
15 A CORUÑA	5.149	4.085	17.919	560	18.479		<b>27.713</b>	
16 CUENCA	1.371	0	4.809	0	4.809		<b>6.180</b>	
17 GIRONA	1.321	4	7.116	155	7.271		<b>8.596</b>	
18 GRANADA	1.826	11	14.421	2	14.423		<b>16.260</b>	
19 GUADALAJARA	521	0	3.127	0	3.127		<b>3.648</b>	
20 GIPUZKOA	1.375	1	5.710	88	5.798		<b>7.174</b>	
21 HUELVA	679	187	6.931	126	7.057		<b>7.923</b>	
22 HUESCA	473	0	2.636	0	2.636		<b>3.109</b>	
23 JAÉN	936	0	9.780	0	9.780		<b>10.716</b>	
24 LEÓN	2.277	0	6.963	0	6.963		<b>9.240</b>	
25 LLEIDA	1.603	0	6.379	0	6.379		<b>7.982</b>	
26 LA RIOJA	1.077	0	5.015	0	5.015		<b>6.092</b>	
27 LUGO	3.938	148	10.693	68	10.761		<b>14.847</b>	
28 MADRID	5.371	0	72.952	0	72.952		<b>78.323</b>	
29 MÁLAGA	1.667	108	21.225	42	21.267		<b>23.042</b>	
30 MURCIA	2.468	50	17.192	41	17.233		<b>19.751</b>	
31 NAVARRA	2.794	0	7.597	0	7.597		<b>10.391</b>	
32 OURENSE	1.094	0	4.694	0	4.694		<b>5.788</b>	
33 ASTURIAS	5.715	327	13.503	27	13.530		<b>19.572</b>	
34 PALENCIA	858	0	1.566	0	1.566		<b>2.424</b>	
35 LAS PALMAS	1.159	225	14.032	14	14.046		<b>15.430</b>	
36 PONTEVEDRA	2.915	4.929	9.784	310	10.094		<b>17.938</b>	
37 SALAMANCA	1.529	0	3.583	0	3.583		<b>5.112</b>	
38 SANTA CRUZ TENERIFE	809	207	12.473	2	12.475		<b>13.491</b>	
39 CANTABRIA	1.994	161	7.210	18	7.228		<b>9.383</b>	
40 SEGOVIA	710	0	2.478	0	2.478		<b>3.188</b>	
41 SEVILLA	1.214	60	18.759	1	18.760		<b>20.034</b>	
42 SORIA	483	0	1.542	0	1.542		<b>2.025</b>	
43 TARRAGONA	1.251	11	6.486	228	6.714		<b>7.976</b>	
44 TERUEL	608	0	2.680	0	2.680		<b>3.288</b>	
45 TOLEDO	2.331	0	10.703	0	10.703		<b>13.034</b>	
46 VALENCIA	2.943	59	28.205	74	28.279		<b>31.281</b>	
47 VALLADOLID	1.352	0	6.033	0	6.033		<b>7.385</b>	
48 BIZKAIA	1.402	33	8.141	99	8.240		<b>9.675</b>	
49 ZAMORA	1.190	0	2.353	0	2.353		<b>3.543</b>	
50 ZARAGOZA	2.094	0	8.049	0	8.049		<b>10.143</b>	
51 CEUTA	81	4	326	2	328		<b>413</b>	
52 MELILLA	38	0	485	0	485		<b>523</b>	
<b>TOTAL</b>	<b>92.878</b>	<b>11.070</b>	<b>552.303</b>	<b>2.337</b>	<b>554.640</b>		<b>658.588</b>	

Cuadro III.13.3

**INCAPACIDAD TEMPORAL POR CONTINGENCIAS PROFESIONALES  
NUMERO DE TRABAJADORES CUENTA PROPIA**

Datos a 29-6-12

PROVINCIA	INSS		ISM		MUTUAS		TOTAL
	AUTONOMOS	MAR	AUTONOMOS	MAR	TOTAL		
1 ARABA/ALAVA	706		2.586		2.586	<b>3.292</b>	
2 ALBACETE	1.397		6.546		6.546	<b>7.943</b>	
3 ALACANT - ALICANTE	2.245	68	17.241	61	17.302	<b>19.615</b>	
4 ALMERIA	3.633	62	16.821	25	16.846	<b>20.541</b>	
5 AVILA	934		1.956		1.956	<b>2.890</b>	
6 BADAJOZ	1.908		11.522		11.522	<b>13.430</b>	
7 ILLES BALEARS	1.441	181	11.082	51	11.133	<b>12.755</b>	
8 BARCELONA	4.950	45	49.379	93	49.472	<b>54.467</b>	
9 BURGOS	801		4.673		4.673	<b>5.474</b>	
10 CACERES	1.292		5.379		5.379	<b>6.671</b>	
11 CADIZ	1.150	80	16.292	174	16.466	<b>17.696</b>	
12 CASTELLO	756	25	9.920	60	9.980	<b>10.761</b>	
13 CIUDAD REAL	1.608		7.609		7.609	<b>9.217</b>	
14 CORDOBA	1.537		10.914		10.914	<b>12.451</b>	
15 A CORUÑA	4.643	3.998	18.216	556	18.772	<b>27.413</b>	
16 CUENCA	1.293		4.802		4.802	<b>6.095</b>	
17 GIRONA	1.233	4	7.197	150	7.347	<b>8.584</b>	
18 GRANADA	1.704	13	14.547	3	14.550	<b>16.267</b>	
19 GUADALAJARA	488		3.174		3.174	<b>3.662</b>	
20 GIPUZKOA	1.268	1	5.772	94	5.866	<b>7.135</b>	
21 HUELVA	629	176	6.986	112	7.098	<b>7.903</b>	
22 HUESCA	442		2.628		2.628	<b>3.070</b>	
23 JAEN	883		9.961		9.961	<b>10.844</b>	
24 LEON	2.121		6.900		6.900	<b>9.021</b>	
25 LLEIDA	1.504		6.383		6.383	<b>7.887</b>	
26 LA RIOJA	1.006		4.989		4.989	<b>5.995</b>	
27 LUGO	3.631	131	10.897	63	10.960	<b>14.722</b>	
28 MADRID	5.121		75.684		75.684	<b>80.805</b>	
29 MALAGA	1.604	106	22.003	46	22.049	<b>23.759</b>	
30 MURCIA	2.276	52	17.366	49	17.415	<b>19.743</b>	
31 NAVARRA	2.617		7.498		7.498	<b>10.115</b>	
32 OURENSE	959		4.809		4.809	<b>5.768</b>	
33 ASTURIAS	5.407	345	13.643	28	13.671	<b>19.423</b>	
34 PALENCIA	807		1.587		1.587	<b>2.394</b>	
35 LAS PALMAS	1.092	227	15.008	11	15.019	<b>16.338</b>	
36 PONTEVEDRA	2.596	4.790	9.949	311	10.260	<b>17.646</b>	
37 SALAMANCA	1.445		3.797		3.797	<b>5.242</b>	
38 SANTA CRUZ TENERIFE	784	213	13.427	1	13.428	<b>14.425</b>	
39 CANTABRIA	1.871	163	7.403	23	7.426	<b>9.460</b>	
40 SEGOVIA	669		2.481		2.481	<b>3.150</b>	
41 SEVILLA	1.153	60	19.215	1	19.216	<b>20.429</b>	
42 SORIA	462		1.552		1.552	<b>2.014</b>	
43 TARRAGONA	1.130	9	6.721	257	6.978	<b>8.117</b>	
44 TERUEL	569		2.614		2.614	<b>3.183</b>	
45 TOLEDO	2.183		10.571		10.571	<b>12.754</b>	
46 VALENCIA	2.697	57	28.218	70	28.288	<b>31.042</b>	
47 VALLADOLID	1.266		6.132		6.132	<b>7.398</b>	
48 VIZKAIA	1.310	26	8.241	94	8.335	<b>9.671</b>	
49 ZAMORA	1.134		2.364		2.364	<b>3.498</b>	
50 ZARAGOZA	1.933		8.299		8.299	<b>10.232</b>	
51 CEUTA	76	4	398		398	<b>478</b>	
52 MELILLA	34		522		522	<b>556</b>	
<b>TOTAL</b>	<b>86.398</b>	<b>10.836</b>	<b>563.874</b>	<b>2.333</b>	<b>566.207</b>	<b>663.441</b>	

Cuadro III.14.1

**INCAPACIDAD TEMPORAL POR CONTINGENCIAS PROFESIONALES  
NUMERO DE TRABAJADORES CON MUTUAS DE A.T. Y E.P. DE LA SEGURIDAD SOCIAL**

Datos a 1-7-10

MUTUA	GENERAL	CARBON	MAR	AUTONOMOS	TOTAL
001 M. MIDAT CYCLOPS	1.011.086	263	3.871	31.629	1.046.849
002 MUTUALIA	318.451		1.512	3.987	323.950
003 MUTUA REDDISMATT	353.707		1.132	15.160	369.999
007 MUTUA MONTAÑESA	162.026	96	119	4.657	166.898
010 M. UNIVERSAL MUGENAT	1.057.525		3.049	35.956	1.096.530
011 MAZ	506.498	57	549	18.945	526.049
015 UMIVALE	473.916	27	729	9.571	484.243
021 MUTUA NAVARRA	65.108		0	2.114	67.222
039 MUTUA INTERCOMARCAL	188.336		429	6.693	195.458
061 FREMAP	3.122.292	1.900	14.295	140.611	3.279.098
072 SOLIMAT	65.968		0	3.112	69.080
115 MUTUA DE CEUTA-SMAT	69.762		197	5.562	75.521
151 ASEPEYO	1.987.675	113	6.461	67.832	2.062.081
183 MUTUA BALEAR	237.636		1.099	5.330	244.065
201 MUTUA GALLEGA DE AT	200.955	376	9.145	16.042	226.518
267 UNION MUTUAS UNIMAT	226.633		286	12.981	239.900
272 MAC	113.933		925	2.411	117.269
274 IBERMUTUAMUR	990.876	1.455	1.653	34.883	1.028.867
275 FRATERNIDAD-MUPRESPA	1.178.719	292	3.351	34.163	1.216.525
276 EGARSAT	249.920	139	166	6.827	257.052
<b>TOTAL MUTUAS</b>	<b>12.581.022</b>	<b>4.718</b>	<b>48.968</b>	<b>458.466</b>	<b>13.093.174</b>

Cuadro III.14.2

**INCAPACIDAD TEMPORAL POR CONTINGENCIAS PROFESIONALES  
NUMERO DE TRABAJADORES CON MUTUAS DE A.T. Y E.P. DE LA SEGURIDAD SOCIAL**

Datos a 1-7-11

MUTUA	GENERAL	CARBON	MAR	AUTONOMOS	TOTAL
001 M. MIDAT CYCLOPS	995.311	244	3.968	39.009	1.038.532
002 MUTUALIA	317.465		1.381	6.949	325.795
003 MUTUA REDDISMATT	348.558		1.161	18.518	368.237
007 MUTUA MONTAÑESA	159.935	92	107	5.194	165.328
010 M. UNIVERSAL MUGENAT	1.029.106	1	3.057	45.038	1.077.202
011 MAZ	497.938	58	529	21.491	520.016
015 UMIVALE	466.024	29	585	11.511	478.149
021 MUTUA NAVARRA	62.606		0	2.563	65.169
039 MUTUA INTERCOMARCAL	187.536		444	8.418	196.398
061 FREMAP	3.087.065	1.775	12.894	167.480	3.269.214
072 SOLIMAT	63.611		0	3.544	67.155
115 MUTUA DE CEUTA-SMAT	68.230		195	7.165	75.590
151 ASEPEYO	1.945.001	76	6.403	84.298	2.035.778
183 MUTUA BALEAR	236.491		1.101	6.665	244.257
201 MUTUA GALLEGA DE AT	194.675	321	8.745	17.394	221.135
267 UNION MUTUAS UNIMAT	216.990		317	15.063	232.370
272 MAC	109.748		934	2.964	113.646
274 IBERMUTUAMUR	965.446	1.262	1.659	40.660	1.009.027
275 FRATERNIDAD-MUPRESPA	1.154.654	233	3.252	39.079	1.197.218
276 EGARSAT	246.948	141	167	9.300	256.556
<b>TOTAL MUTUAS</b>	<b>12.353.338</b>	<b>4.232</b>	<b>46.899</b>	<b>552.303</b>	<b>12.956.772</b>

Cuadro III.14.3

**INCAPACIDAD TEMPORAL POR CONTINGENCIAS PROFESIONALES  
NUMERO DE TRABAJADORES CON MUTUAS DE A.T. Y E.P. DE LA SEGURIDAD SOCIAL**

Datos a 29-6-12

MUTUA	GENERAL	CARBON	MAR	AUTONOMOS	TOTAL
001 M. MIDAT CYCLOPS	949.924	255	4.218	38.891	993.288
002 MUTUALIA	313.878		1.483	7.013	322.374
003 MUTUA REDDISMATT	341.272		1.306	18.957	361.535
007 MUTUA MONTAÑESA	154.053	88	120	5.378	159.639
010 M. UNIVERSAL MUGENAT	1.015.441	6	2.613	46.504	1.064.564
011 MAZ	473.183	62	575	21.943	495.763
015 UMIVALE	464.626	37	666	11.809	477.138
021 MUTUA NAVARRA	63.055		0	2.495	65.550
039 MUTUA INTERCOMARCAL	182.886		440	8.581	191.907
061 FREMAP	2.984.072	1.782	13.900	172.294	3.172.048
072 SOLIMAT	101.290		0	3.541	104.831
115 MUTUA DE CEUTA-SMAT	65.651		234	7.439	73.324
151 ASEPEYO	1.864.716	79	6.067	86.120	1.956.982
183 MUTUA BALEAR	229.823		1.096	7.109	238.028
201 MUTUA GALLEGA DE AT	183.602	321	8.548	17.467	209.938
267 UNION MUTUAS UNIMAT	201.982		327	14.580	216.889
272 MAC	107.887		895	3.177	111.959
274 IBERMUTUAMUR	918.344	920	1.689	41.345	962.298
275 FRATERNIDAD-MUPRESPA	1.110.260	178	3.120	39.469	1.153.027
276 EGARSAT	238.430		146	9.762	248.338
<b>TOTAL MUTUAS</b>	<b>11.964.375</b>	<b>3.728</b>	<b>47.443</b>	<b>563.874</b>	<b>12.579.420</b>

Cuadro III.15.1.1

**IMPORTE INCAPACIDAD TEMPORAL POR REGIMENES  
ENTIDADES GESTORAS**

COMUNIDADES AUTONOMAS	GENERAL		MAR	CARBON	SUMA PARCIAL
	SUBSIDIO TEMPORAL	COMP.COLAB.EMPR OPER.FORMALIZ.	SUBSIDIO TEMPORAL	SUBSIDIO TEMPORAL	
<b>ANDALUCÍA</b>	<b>444.725.086,41</b>	<b>10.451.626,93</b>	<b>5.114.329,79</b>	<b>0,00</b>	<b>460.291.043,13</b>
Almería	27.040.419,61	1.335.815,62	402.508,11	0,00	28.778.743,34
Cádiz	48.749.460,02	1.328.201,17	2.792.029,57	0,00	52.869.690,76
Córdoba	36.889.741,62	641.990,27	0,00	0,00	37.531.731,89
Granada	49.742.217,02	821.598,46	0,00	0,00	50.563.815,48
Huelva	31.935.820,33	383.674,06	1.288.464,70	0,00	33.607.959,09
Jaén	27.591.745,54	569.278,63	0,00	0,00	28.161.024,17
Málaga	101.270.046,65	2.939.463,78	540.751,11	0,00	104.750.261,54
Sevilla	121.505.635,62	2.431.604,94	90.576,30	0,00	124.027.816,86
<b>ARAGÓN</b>	<b>55.837.647,23</b>	<b>3.873.882,75</b>	<b>0,00</b>	<b>8.422,16</b>	<b>59.719.952,14</b>
Huesca	7.715.125,82	528.881,08	0,00	0,00	8.244.006,90
Teruel	4.156.517,93	248.736,08	0,00	8.422,16	4.413.676,17
Zaragoza	43.966.003,48	3.096.265,59	0,00	0,00	47.062.269,07
<b>ASTURIAS</b>	<b>88.345.952,83</b>	<b>1.386.239,14</b>	<b>978.648,26</b>	<b>4.280.330,55</b>	<b>94.991.170,78</b>
Asturias	88.345.952,83	1.386.239,14	978.648,26	4.280.330,55	94.991.170,78
<b>ILLES BALEARS</b>	<b>54.382.889,85</b>	<b>2.580.145,76</b>	<b>518.324,66</b>	<b>0,00</b>	<b>57.481.360,27</b>
Baleares	54.382.889,85	2.580.145,76	518.324,66	0,00	57.481.360,27
<b>CANARIAS</b>	<b>200.950.989,34</b>	<b>2.374.865,83</b>	<b>3.495.953,56</b>	<b>0,00</b>	<b>206.821.808,73</b>
Las Palmas	106.636.344,58	1.120.110,48	2.552.345,53	0,00	110.308.800,59
Tenerife	94.314.644,76	1.254.755,35	943.608,03	0,00	96.513.008,14
<b>CANTABRIA</b>	<b>38.845.060,85</b>	<b>378.705,30</b>	<b>609.955,86</b>	<b>0,00</b>	<b>39.833.722,01</b>
Cantabria	38.845.060,85	378.705,30	609.955,86	0,00	39.833.722,01
<b>CASTILLA-MANCHA</b>	<b>81.807.784,48</b>	<b>2.260.836,07</b>	<b>0,00</b>	<b>4.522,56</b>	<b>84.073.143,11</b>
Albacete	17.776.307,88	403.730,08	0,00	0,00	18.180.037,96
Ciudad Real	22.845.129,72	490.828,45	0,00	4.522,56	23.340.480,73
Cuenca	7.193.248,44	147.819,86	0,00	0,00	7.341.068,30
Guadalajara	8.374.800,71	529.242,01	0,00	0,00	8.904.042,72
Toledo	25.618.297,73	689.215,67	0,00	0,00	26.307.513,40
<b>CASTILLA-LEON</b>	<b>71.663.371,54</b>	<b>5.245.219,64</b>	<b>0,00</b>	<b>3.779.958,35</b>	<b>80.688.549,53</b>
Ávila	2.508.584,48	418.932,66	0,00	0,00	2.927.517,14
Burgos	11.179.038,12	1.269.326,87	0,00	0,00	12.448.364,99
León	16.246.998,13	1.050.721,78	0,00	3.504.239,43	20.801.959,34
Palencia	4.909.700,06	293.709,23	0,00	275.718,92	5.479.128,21
Salamanca	10.692.396,78	435.742,47	0,00	0,00	11.128.139,25
Segovia	2.793.787,25	342.947,66	0,00	0,00	3.136.734,91
Soria	2.403.842,04	84.433,29	0,00	0,00	2.488.275,33
Valladolid	17.694.383,46	1.025.578,42	0,00	0,00	18.719.961,88
Zamora	3.234.641,22	323.827,26	0,00	0,00	3.558.468,48
<b>CATALUÑA</b>	<b>495.525.867,72</b>	<b>26.133.860,46</b>	<b>2.014.653,33</b>	<b>40.545,53</b>	<b>523.714.927,04</b>
Barcelona	410.646.428,56	21.859.696,61	1.470.749,01	40.545,53	434.017.419,71
Girona	35.549.050,93	1.628.456,69	0,00	0,00	37.177.507,62
Lleida	14.380.923,98	865.568,77	0,00	0,00	15.246.492,75
Tarragona	34.949.464,25	1.780.138,39	543.904,32	0,00	37.273.506,96
<b>EXTREMADURA</b>	<b>38.524.079,51</b>	<b>1.086.102,19</b>	<b>0,00</b>	<b>0,00</b>	<b>39.610.181,70</b>
Badajoz	24.272.095,86	373.780,81	0,00	0,00	24.645.876,67
Cáceres	14.251.983,65	712.321,38	0,00	0,00	14.964.305,03
<b>GALICIA</b>	<b>154.513.340,87</b>	<b>1.654.737,52</b>	<b>22.125.907,71</b>	<b>6.307,14</b>	<b>178.300.293,24</b>
A Coruña	59.477.210,20	743.590,91	5.112.482,17	6.307,14	65.339.590,42
Lugo	16.179.046,14	170.258,57	1.277.577,07	0,00	17.626.881,78
Ourense	14.762.788,49	212.584,07	0,00	0,00	14.975.372,56
Pontevedra	64.094.296,04	528.303,97	15.735.848,47	0,00	80.358.448,48
<b>LA RIOJA</b>	<b>10.992.064,53</b>	<b>523.362,58</b>	<b>0,00</b>	<b>0,00</b>	<b>11.515.427,11</b>
La Rioja	10.992.064,53	523.362,58	0,00	0,00	11.515.427,11
<b>MADRID</b>	<b>318.454.205,66</b>	<b>71.433.035,88</b>	<b>3.176.610,65</b>	<b>3.161,47</b>	<b>393.067.013,66</b>
Madrid	318.454.205,66	71.433.035,88	3.176.610,65	3.161,47	393.067.013,66
<b>MURCIA</b>	<b>85.679.407,21</b>	<b>2.502.206,80</b>	<b>313.415,55</b>	<b>0,00</b>	<b>88.495.029,56</b>
Murcia	85.679.407,21	2.502.206,80	313.415,55	0,00	88.495.029,56
<b>NAVARRA</b>	<b>40.749.878,27</b>	<b>1.815.918,26</b>	<b>0,00</b>	<b>0,00</b>	<b>42.565.796,53</b>
Navarra	40.749.878,27	1.815.918,26	0,00	0,00	42.565.796,53
<b>C.VALENCIANA</b>	<b>267.756.211,81</b>	<b>10.857.246,76</b>	<b>1.856.334,70</b>	<b>0,00</b>	<b>280.469.793,27</b>
Alicante	79.258.554,39	3.220.436,83	395.566,80	0,00	82.874.558,02
Castellón	17.403.594,15	1.332.100,30	381.493,54	0,00	19.117.187,99
Valencia	171.094.063,27	6.304.709,63	1.079.274,36	0,00	178.478.047,26
<b>PAIS VASCO</b>	<b>228.521.268,80</b>	<b>3.118.367,17</b>	<b>2.319.874,80</b>	<b>0,00</b>	<b>233.959.510,77</b>
Araba-Álava	36.251.285,46	284.371,76	0,00	0,00	36.535.657,22
Gipuzkoa	66.812.164,97	550.640,62	426.926,88	0,00	67.789.732,47
Bizkaia	125.457.818,37	2.283.354,79	1.892.947,92	0,00	129.634.121,08
<b>CEUTA</b>	<b>2.496.330,89</b>	<b>25.829,03</b>	<b>58.405,11</b>	<b>0,00</b>	<b>2.580.565,03</b>
<b>MELILLA</b>	<b>3.229.633,71</b>	<b>20.016,83</b>	<b>11.339,44</b>	<b>0,00</b>	<b>3.260.989,98</b>
<b>TOTALES</b>	<b>2.683.001.071,51</b>	<b>147.722.204,90</b>	<b>42.593.753,42</b>	<b>8.123.247,76</b>	<b>2.881.440.277,59</b>

Nota: No incluye el gasto de Mutuas de A.T. y E.P.

Cuadro III.15.1.2

**IMPORTE INCAPACIDAD TEMPORAL POR REGIMENES  
ENTIDADES GESTORAS**

AÑO 2007

COMUNIDADES AUTONOMAS	AUTONOMOS	AGRARIO	HOGAR	A.T. Y E.P.	TOTAL ENTIDADES GESTORAS
	SUBSIDIO TEMPORAL	SUBSIDIO TEMPORAL	SUBSIDIO TEMPORAL	SUBSIDIO TEMPORAL	
<b>ANDALUCÍA</b>	<b>48.215.904,79</b>	<b>62.983.967,32</b>	<b>5.882.636,01</b>	<b>18.121.529,95</b>	<b>595.495.081,20</b>
Almería	3.812.168,59	5.928.036,05	344.900,21	1.496.581,90	40.360.430,09
Cádiz	3.682.396,24	2.912.533,90	296.661,96	1.750.977,19	61.512.260,05
Córdoba	5.406.779,43	8.858.838,22	538.249,29	1.889.121,81	54.224.720,64
Granada	6.767.472,80	12.160.217,52	825.117,07	3.191.848,02	73.508.470,89
Huelva	2.454.101,23	6.192.531,45	153.492,58	960.480,16	43.368.564,51
Jaén	4.936.124,24	6.916.544,12	180.913,13	1.559.017,02	41.753.622,68
Málaga	10.957.634,92	6.536.418,76	1.658.317,57	3.201.783,57	127.104.416,36
Sevilla	10.199.227,34	13.478.847,30	1.884.984,20	4.071.720,28	153.662.595,98
<b>ARAGÓN</b>	<b>10.802.143,21</b>	<b>1.334.203,70</b>	<b>813.658,59</b>	<b>237.506,71</b>	<b>72.907.464,35</b>
Huesca	2.117.006,56	204.109,75	137.314,82	15.284,11	10.717.722,14
Teruel	796.579,74	302.754,12	37.601,47	65.359,81	5.615.971,31
Zaragoza	7.888.556,91	827.339,83	638.742,30	156.862,79	56.573.770,90
<b>ASTURIAS</b>	<b>11.765.433,89</b>	<b>2.827.167,57</b>	<b>1.301.649,55</b>	<b>4.429.844,86</b>	<b>115.315.266,65</b>
Asturias	11.765.433,89	2.827.167,57	1.301.649,55	4.429.844,86	115.315.266,65
<b>ILLES BALEARS</b>	<b>8.161.189,38</b>	<b>714.622,83</b>	<b>1.388.010,97</b>	<b>267.542,28</b>	<b>68.012.725,73</b>
Baleares	8.161.189,38	714.622,83	1.388.010,97	267.542,28	68.012.725,73
<b>CANARIAS</b>	<b>11.499.988,30</b>	<b>5.202.045,57</b>	<b>1.131.994,55</b>	<b>254.451,14</b>	<b>224.910.288,29</b>
Las Palmas	6.290.386,33	2.990.367,02	563.003,53	178.976,23	120.331.533,70
Tenerife	5.209.601,97	2.211.678,55	568.991,02	75.474,91	104.578.754,59
<b>CANTABRIA</b>	<b>4.807.892,37</b>	<b>1.278.832,97</b>	<b>517.154,35</b>	<b>408.370,10</b>	<b>46.845.971,80</b>
Cantabria	4.807.892,37	1.278.832,97	517.154,35	408.370,10	46.845.971,80
<b>CASTILLA-MANCHA</b>	<b>13.201.674,86</b>	<b>4.703.222,88</b>	<b>1.050.942,29</b>	<b>2.805.726,12</b>	<b>105.834.709,26</b>
Albacete	2.870.204,89	1.015.241,66	231.246,05	496.726,99	22.793.457,55
Ciudad Real	3.477.502,65	1.271.090,62	287.040,92	722.491,03	29.098.605,95
Cuenca	1.178.997,91	1.019.185,57	71.314,20	262.396,19	9.872.962,17
Guadalajara	899.710,15	156.117,80	59.358,73	296.698,65	10.315.928,05
Toledo	4.775.259,26	1.241.587,23	401.982,39	1.027.413,26	33.753.755,54
<b>CASTILLA-LEON</b>	<b>17.243.147,62</b>	<b>4.298.243,67</b>	<b>1.107.824,71</b>	<b>3.103.509,52</b>	<b>106.441.275,05</b>
Ávila	967.989,52	250.174,55	69.566,32	187.950,63	4.403.198,16
Burgos	2.222.747,90	664.329,82	112.027,18	373.429,88	15.820.899,77
León	4.831.435,30	1.361.785,25	462.730,31	805.011,59	28.262.921,79
Palencia	1.532.244,09	295.709,32	44.168,61	241.770,11	7.593.020,34
Salamanca	2.250.413,53	600.607,23	131.926,22	557.960,46	14.669.046,69
Segovia	751.987,40	232.371,31	41.723,99	155.521,28	4.318.338,89
Soria	462.792,33	107.996,89	16.110,16	148.131,77	3.223.306,48
Valladolid	3.252.912,68	455.781,47	178.631,60	466.695,91	23.073.983,54
Zamora	970.624,87	329.487,83	50.940,32	167.037,89	5.076.559,39
<b>CATALUÑA</b>	<b>62.699.957,59</b>	<b>3.361.183,99</b>	<b>11.348.622,08</b>	<b>1.610.038,00</b>	<b>602.734.728,70</b>
Barcelona	47.056.700,17	803.295,82	9.240.570,64	1.359.478,49	492.477.464,83
Girona	6.737.053,72	465.380,65	950.645,45	99.782,29	45.430.369,73
Lleida	4.280.513,32	920.065,83	442.706,68	81.046,56	20.970.825,14
Tarragona	4.625.690,38	1.172.441,69	714.699,31	69.730,66	43.856.069,00
<b>EXTREMADURA</b>	<b>5.692.435,88</b>	<b>4.588.740,03</b>	<b>259.152,76</b>	<b>2.047.487,85</b>	<b>52.197.998,22</b>
Badajoz	3.651.857,00	2.802.978,14	164.710,59	1.100.156,03	32.365.578,43
Cáceres	2.040.578,88	1.785.761,89	94.442,17	947.331,82	19.832.419,79
<b>GALICIA</b>	<b>28.457.354,21</b>	<b>14.458.840,90</b>	<b>5.769.378,14</b>	<b>5.535.282,51</b>	<b>232.521.149,00</b>
A Coruña	10.545.691,61	4.638.320,87	1.766.500,67	2.402.677,48	84.692.781,05
Lugo	3.677.073,63	4.618.760,73	964.294,44	818.613,15	27.705.623,73
Ourense	3.398.811,10	1.072.386,71	844.131,49	387.321,88	20.678.023,74
Pontevedra	10.835.777,87	4.129.372,59	2.194.451,54	1.926.670,00	99.444.720,48
<b>LA RIOJA</b>	<b>1.845.478,15</b>	<b>599.786,48</b>	<b>167.506,73</b>	<b>117.798,22</b>	<b>14.245.996,69</b>
La Rioja	1.845.478,15	599.786,48	167.506,73	117.798,22	14.245.996,69
<b>MADRID</b>	<b>29.744.619,25</b>	<b>324.093,24</b>	<b>6.720.557,84</b>	<b>8.321.121,45</b>	<b>438.177.405,44</b>
Madrid	29.744.619,25	324.093,24	6.720.557,84	8.321.121,45	438.177.405,44
<b>MURCIA</b>	<b>12.238.159,93</b>	<b>11.062.913,66</b>	<b>2.434.154,99</b>	<b>274.917,05</b>	<b>114.505.175,19</b>
Murcia	12.238.159,93	11.062.913,66	2.434.154,99	274.917,05	114.505.175,19
<b>NAVARRA</b>	<b>5.101.509,79</b>	<b>1.315.502,01</b>	<b>373.306,07</b>	<b>261.059,37</b>	<b>49.617.173,77</b>
Navarra	5.101.509,79	1.315.502,01	373.306,07	261.059,37	49.617.173,77
<b>C.VALENCIANA</b>	<b>38.061.098,04</b>	<b>10.824.250,80</b>	<b>6.765.065,79</b>	<b>6.194.999,96</b>	<b>342.315.207,86</b>
Alicante	12.065.427,43	5.144.540,93	1.470.186,31	2.486.072,08	104.040.784,77
Castellón	3.638.063,84	955.302,60	611.266,34	499.148,68	24.820.969,45
Valencia	22.357.606,77	4.724.407,27	4.683.613,14	3.209.779,20	213.453.453,64
<b>PAIS VASCO</b>	<b>23.958.075,59</b>	<b>1.617.295,37</b>	<b>2.067.834,72</b>	<b>853.053,03</b>	<b>262.455.769,48</b>
Araba-Álava	3.012.823,14	483.286,06	194.533,86	327.038,32	40.553.338,60
Gipuzkoa	8.457.028,27	421.479,56	675.190,71	322.597,82	77.666.028,83
Bizkaia	12.488.224,18	712.529,75	1.198.110,15	203.416,89	144.236.402,05
<b>CEUTA</b>	<b>190.060,29</b>	<b>2.411,50</b>	<b>37.864,84</b>	<b>222.328,59</b>	<b>3.033.230,25</b>
<b>MELILLA</b>	<b>192.361,47</b>	<b>0,00</b>	<b>100.550,26</b>	<b>213.848,56</b>	<b>3.767.750,27</b>
<b>TOTALES</b>	<b>333.878.484,61</b>	<b>131.497.324,49</b>	<b>49.237.865,24</b>	<b>55.280.415,27</b>	<b>3.451.334.367,20</b>

Nota: No incluye el gasto de Mutuas de A.T. y E.P.

Cuadro III.15.2.1

**IMPORTE INCAPACIDAD TEMPORAL POR REGIMENES  
ENTIDADES GESTORAS**

COMUNIDADES AUTONOMAS	GENERAL		MAR	CARBON	SUMA PARCIAL
	SUBSIDIO TEMPORAL	COMP.COLAB.EMPR OPER.FORMALIZ.	SUBSIDIO TEMPORAL	SUBSIDIO TEMPORAL	
<b>ANDALUCÍA</b>	<b>401.964.600,97</b>	<b>10.938.542,56</b>	<b>5.362.508,58</b>	<b>0,00</b>	<b>418.265.652,11</b>
Almería	23.851.447,14	1.460.272,72	360.988,55	0,00	25.672.708,41
Cádiz	40.784.490,46	1.441.647,81	3.005.450,02	0,00	45.231.588,29
Córdoba	33.238.333,03	660.045,89	0,00	0,00	33.898.378,92
Granada	46.337.633,67	872.465,10	0,00	0,00	47.210.098,77
Huelva	31.137.693,68	419.653,52	1.407.456,00	0,00	32.964.803,20
Jaén	27.149.190,72	580.860,78	0,00	0,00	27.730.051,50
Málaga	86.001.923,51	2.993.254,13	467.001,31	0,00	89.462.178,95
Sevilla	113.463.888,76	2.510.342,61	121.612,70	0,00	116.095.844,07
<b>ARAGÓN</b>	<b>53.311.964,84</b>	<b>3.963.361,92</b>	<b>0,00</b>	<b>19.852,67</b>	<b>57.295.179,43</b>
Huesca	7.641.428,21	558.507,08	0,00	0,00	8.199.935,29
Teruel	4.695.629,43	258.428,73	0,00	19.852,67	4.973.910,83
Zaragoza	40.974.907,20	3.146.426,11	0,00	0,00	44.121.333,31
<b>ASTURIAS</b>	<b>85.585.439,51</b>	<b>1.592.020,84</b>	<b>1.011.802,93</b>	<b>3.897.593,69</b>	<b>92.086.856,97</b>
Asturias	85.585.439,51	1.592.020,84	1.011.802,93	3.897.593,69	92.086.856,97
<b>ILLES BALEARS</b>	<b>47.858.530,89</b>	<b>2.755.758,94</b>	<b>461.783,81</b>	<b>0,00</b>	<b>51.076.073,64</b>
Baleares	47.858.530,89	2.755.758,94	461.783,81	0,00	51.076.073,64
<b>CANARIAS</b>	<b>183.736.192,50</b>	<b>2.507.915,09</b>	<b>2.923.688,18</b>	<b>13.662,18</b>	<b>189.181.457,95</b>
Las Palmas	96.415.838,48	1.204.742,75	2.020.412,11	13.662,18	99.654.655,52
Tenerife	87.320.354,02	1.303.172,34	903.276,07	0,00	89.526.802,43
<b>CANTABRIA</b>	<b>36.172.169,77</b>	<b>398.362,51</b>	<b>786.997,25</b>	<b>0,00</b>	<b>37.357.529,53</b>
Cantabria	36.172.169,77	398.362,51	786.997,25	0,00	37.357.529,53
<b>CASTILLA-MANCHA</b>	<b>86.905.572,34</b>	<b>2.282.808,78</b>	<b>0,00</b>	<b>0,00</b>	<b>89.188.381,12</b>
Albacete	18.321.531,76	415.203,74	0,00	0,00	18.736.735,50
Ciudad Real	25.157.398,79	475.362,78	0,00	0,00	25.632.761,57
Cuenca	7.673.620,94	150.121,03	0,00	0,00	7.823.741,97
Guadalajara	7.857.645,06	528.329,33	0,00	0,00	8.385.974,39
Toledo	27.895.375,79	713.791,90	0,00	0,00	28.609.167,69
<b>CASTILLA-LEON</b>	<b>71.235.001,69</b>	<b>5.660.598,42</b>	<b>0,00</b>	<b>2.611.260,72</b>	<b>79.506.860,83</b>
Ávila	2.867.062,87	423.333,72	0,00	0,00	3.290.396,59
Burgos	11.107.727,07	1.320.620,82	0,00	0,00	12.428.347,89
León	17.317.292,65	1.124.298,74	0,00	2.400.332,93	20.841.924,32
Palencia	4.470.631,32	323.659,38	0,00	208.359,80	5.002.650,50
Salamanca	10.234.504,36	528.549,64	0,00	0,00	10.763.054,00
Segovia	2.616.914,20	362.880,60	0,00	0,00	2.979.794,80
Soria	2.498.176,91	86.165,89	0,00	0,00	2.584.342,80
Valladolid	17.318.680,74	1.151.438,37	0,00	2.567,99	18.472.687,10
Zamora	2.804.011,57	339.651,26	0,00	0,00	3.143.662,83
<b>CATALUÑA</b>	<b>437.035.900,40</b>	<b>26.907.088,31</b>	<b>2.083.774,47</b>	<b>2.807,24</b>	<b>466.029.570,42</b>
Barcelona	358.015.550,19	22.500.221,21	1.530.228,24	2.807,24	382.048.806,88
Girona	34.213.649,96	1.729.747,46	0,00	0,00	35.943.397,42
Lleida	14.411.532,32	900.218,58	0,00	0,00	15.311.750,90
Tarragona	30.395.167,93	1.776.901,06	553.546,23	0,00	32.725.615,22
<b>EXTREMADURA</b>	<b>45.570.334,29</b>	<b>1.165.206,10</b>	<b>0,00</b>	<b>0,00</b>	<b>46.735.540,39</b>
Badajoz	28.579.316,09	426.334,55	0,00	0,00	29.005.650,64
Cáceres	16.991.018,20	738.871,55	0,00	0,00	17.729.889,75
<b>GALICIA</b>	<b>153.629.398,58</b>	<b>1.710.615,93</b>	<b>20.508.341,10</b>	<b>8.913,52</b>	<b>175.857.269,13</b>
A Coruña	56.362.339,18	744.699,57	5.094.096,00	8.913,52	62.210.048,27
Lugo	17.115.278,49	178.531,34	1.255.737,54	0,00	18.549.547,37
Ourense	15.149.177,07	216.832,51	0,00	0,00	15.366.009,58
Pontevedra	65.002.603,84	570.552,51	14.158.507,56	0,00	79.731.663,91
<b>LA RIOJA</b>	<b>11.154.598,57</b>	<b>541.356,57</b>	<b>0,00</b>	<b>0,00</b>	<b>11.695.955,14</b>
La Rioja	11.154.598,57	541.356,57	0,00	0,00	11.695.955,14
<b>MADRID</b>	<b>291.169.647,02</b>	<b>72.645.988,69</b>	<b>3.447.702,35</b>	<b>14,58</b>	<b>367.263.352,64</b>
Madrid	291.169.647,02	72.645.988,69	3.447.702,35	14,58	367.263.352,64
<b>MURCIA</b>	<b>86.865.688,22</b>	<b>2.655.999,62</b>	<b>375.841,25</b>	<b>0,00</b>	<b>89.897.529,09</b>
Murcia	86.865.688,22	2.655.999,62	375.841,25	0,00	89.897.529,09
<b>NAVARRA</b>	<b>38.483.163,77</b>	<b>1.195.340,69</b>	<b>0,00</b>	<b>0,00</b>	<b>39.678.504,46</b>
Navarra	38.483.163,77	1.195.340,69	0,00	0,00	39.678.504,46
<b>C.VALENCIANA</b>	<b>245.121.954,08</b>	<b>11.221.011,91</b>	<b>2.116.265,06</b>	<b>0,00</b>	<b>258.459.231,05</b>
Alicante	75.770.499,75	3.301.607,76	441.225,00	0,00	79.513.332,51
Castellón	16.296.850,67	1.495.775,05	517.271,60	0,00	18.309.897,32
Valencia	153.054.603,66	6.423.629,10	1.157.768,46	0,00	160.636.001,22
<b>PAIS VASCO</b>	<b>223.085.401,48</b>	<b>3.136.187,21</b>	<b>2.054.635,45</b>	<b>0,00</b>	<b>228.276.224,14</b>
Araba-Álava	34.237.983,77	247.702,11	0,00	0,00	34.485.685,88
Gipuzkoa	66.189.756,41	594.661,37	449.035,18	0,00	67.233.452,96
Bizkaia	122.657.661,30	2.293.823,73	1.605.600,27	0,00	126.557.085,30
<b>CEUTA</b>	<b>2.434.979,59</b>	<b>22.433,86</b>	<b>87.125,99</b>	<b>0,00</b>	<b>2.544.539,44</b>
<b>MELILLA</b>	<b>3.071.813,84</b>	<b>20.131,82</b>	<b>17.652,39</b>	<b>0,00</b>	<b>3.109.598,05</b>
<b>TOTALES</b>	<b>2.504.392.352,35</b>	<b>151.320.729,77</b>	<b>41.238.118,81</b>	<b>6.554.104,60</b>	<b>2.703.505.305,53</b>

Nota: No incluye el gasto de Mutuas de A.T. y E.P.

Cuadro III.15.2.2

**IMPORTE INCAPACIDAD TEMPORAL POR REGIMENES  
ENTIDADES GESTORAS**

COMUNIDADES AUTONOMAS	AÑO 2008				TOTAL ENTIDADES GESTORAS
	AUTONOMOS	AGRARIO	HOGAR	A.T. Y E.P.	
	SUBSIDIO TEMPORAL	SUBSIDIO TEMPORAL	SUBSIDIO TEMPORAL	SUBSIDIO TEMPORAL	
<b>ANDALUCÍA</b>	<b>50.305.471,49</b>	<b>60.927.652,74</b>	<b>5.695.795,12</b>	<b>17.811.350,58</b>	<b>553.005.922,04</b>
Almería	6.081.168,33	5.269.276,12	400.299,64	1.418.441,93	38.841.894,43
Cádiz	3.561.422,13	2.669.058,59	323.943,10	1.695.031,14	53.481.043,25
Córdoba	5.823.807,86	8.310.520,20	469.834,47	1.666.320,86	50.168.862,31
Granada	6.622.115,17	10.712.911,14	730.752,40	3.103.867,88	68.379.745,36
Huelva	2.590.040,14	6.547.407,72	129.459,62	1.119.403,56	43.351.114,24
Jaén	5.357.790,33	8.157.976,40	288.713,74	1.391.364,00	42.925.895,97
Málaga	9.591.541,58	5.720.849,67	1.551.168,85	3.160.187,60	109.485.926,65
Sevilla	10.677.585,95	13.539.652,90	1.801.623,30	4.256.733,61	146.371.439,83
<b>ARAGÓN</b>	<b>11.548.865,25</b>	<b>938.044,63</b>	<b>811.288,73</b>	<b>245.302,81</b>	<b>70.838.680,85</b>
Huesca	2.327.728,35	195.271,70	150.738,80	30.635,92	10.904.310,06
Teruel	883.958,24	205.459,32	48.757,66	34.598,87	6.146.684,92
Zaragoza	8.337.178,66	537.313,61	611.792,27	180.068,02	53.787.685,87
<b>ASTURIAS</b>	<b>14.078.524,83</b>	<b>1.322.336,12</b>	<b>1.320.612,29</b>	<b>3.912.178,47</b>	<b>112.720.508,68</b>
Asturias	14.078.524,83	1.322.336,12	1.320.612,29	3.912.178,47	112.720.508,68
<b>ILLES BALEARS</b>	<b>7.238.299,82</b>	<b>418.841,33</b>	<b>1.122.295,72</b>	<b>128.139,54</b>	<b>59.983.650,05</b>
Baleares	7.238.299,82	418.841,33	1.122.295,72	128.139,54	59.983.650,05
<b>CANARIAS</b>	<b>11.488.265,81</b>	<b>3.639.101,24</b>	<b>1.011.299,32</b>	<b>440.426,54</b>	<b>205.760.550,86</b>
Las Palmas	6.272.111,74	2.152.067,15	495.917,65	358.795,43	108.933.547,49
Tenerife	5.216.154,07	1.487.034,09	515.381,67	81.631,11	96.827.003,37
<b>CANTABRIA</b>	<b>5.588.855,47</b>	<b>489.569,22</b>	<b>458.992,02</b>	<b>355.437,34</b>	<b>44.250.383,58</b>
Cantabria	5.588.855,47	489.569,22	458.992,02	355.437,34	44.250.383,58
<b>CASTILLA-MANCHA</b>	<b>15.040.551,79</b>	<b>3.613.482,56</b>	<b>1.186.290,91</b>	<b>2.890.439,52</b>	<b>111.919.145,90</b>
Albacete	3.007.820,88	852.794,87	300.506,73	604.720,79	23.502.578,77
Ciudad Real	4.288.821,76	1.083.752,38	326.921,32	644.468,02	31.976.725,05
Cuenca	1.436.968,56	732.908,61	86.590,58	352.969,14	10.433.178,86
Guadalajara	1.010.954,93	85.949,04	98.207,84	266.253,60	9.847.339,80
Toledo	5.295.985,66	858.077,66	374.064,44	1.022.027,97	36.159.323,42
<b>CASTILLA-LEON</b>	<b>19.060.495,33</b>	<b>2.407.006,06</b>	<b>1.169.269,00</b>	<b>3.760.391,59</b>	<b>105.904.022,81</b>
Ávila	1.140.032,25	99.452,77	59.332,75	216.987,48	4.806.201,84
Burgos	2.635.177,07	445.104,88	115.460,09	389.235,98	16.013.325,91
León	5.634.465,22	733.391,65	493.766,07	1.130.325,42	28.833.872,68
Palencia	1.710.845,18	143.329,89	47.809,41	335.622,32	7.240.257,30
Salamanca	2.334.634,71	383.215,37	142.746,11	750.011,95	14.373.662,14
Segovia	744.297,02	98.251,62	25.148,49	106.254,47	3.953.746,40
Soria	564.552,06	56.093,21	53.975,70	192.782,37	3.451.746,14
Valladolid	3.225.171,51	334.339,58	180.130,54	498.917,60	22.711.246,33
Zamora	1.071.320,31	113.827,09	50.899,84	140.254,00	4.519.964,07
<b>CATALUÑA</b>	<b>67.658.092,38</b>	<b>2.015.614,27</b>	<b>11.042.261,07</b>	<b>1.394.834,09</b>	<b>548.140.372,23</b>
Barcelona	49.597.285,30	555.646,12	8.801.159,58	1.198.046,98	442.200.944,86
Girona	7.558.589,38	269.692,39	1.033.202,71	98.541,98	44.903.423,88
Lleida	5.218.008,07	459.936,05	509.235,26	52.651,11	21.551.581,39
Tarragona	5.284.209,63	730.339,71	698.663,52	45.594,02	39.484.422,10
<b>EXTREMADURA</b>	<b>6.558.158,77</b>	<b>3.951.586,72</b>	<b>307.617,23</b>	<b>2.607.189,77</b>	<b>60.160.092,88</b>
Badajoz	4.387.317,98	2.437.464,95	185.160,57	1.411.458,83	37.427.052,97
Cáceres	2.170.840,79	1.514.121,77	122.456,66	1.195.730,94	22.733.039,91
<b>GALICIA</b>	<b>36.797.803,14</b>	<b>6.873.370,84</b>	<b>6.230.790,69</b>	<b>6.126.164,04</b>	<b>231.885.397,84</b>
A Coruña	13.563.891,52	2.164.194,76	2.013.383,88	2.525.319,32	82.476.837,75
Lugo	5.549.334,20	2.004.940,01	998.340,17	881.399,49	27.983.561,24
Ourense	3.893.140,31	533.196,12	906.975,74	529.698,12	21.229.019,87
Pontevedra	13.791.437,11	2.171.039,95	2.312.090,90	2.189.747,11	100.195.978,98
<b>LA RIOJA</b>	<b>2.053.186,17</b>	<b>367.883,08</b>	<b>138.273,83</b>	<b>68.234,14</b>	<b>14.323.532,36</b>
La Rioja	2.053.186,17	367.883,08	138.273,83	68.234,14	14.323.532,36
<b>MADRID</b>	<b>29.837.580,35</b>	<b>247.112,15</b>	<b>6.198.072,31</b>	<b>7.756.028,11</b>	<b>411.302.145,56</b>
Madrid	29.837.580,35	247.112,15	6.198.072,31	7.756.028,11	411.302.145,56
<b>MURCIA</b>	<b>14.214.669,27</b>	<b>10.333.732,59</b>	<b>2.878.838,80</b>	<b>280.978,31</b>	<b>117.605.748,06</b>
Murcia	14.214.669,27	10.333.732,59	2.878.838,80	280.978,31	117.605.748,06
<b>NAVARRA</b>	<b>6.074.942,86</b>	<b>686.378,92</b>	<b>405.490,81</b>	<b>280.247,92</b>	<b>47.125.564,97</b>
Navarra	6.074.942,86	686.378,92	405.490,81	280.247,92	47.125.564,97
<b>C.VALENCIANA</b>	<b>41.572.208,73</b>	<b>9.047.037,44</b>	<b>7.254.307,50</b>	<b>6.404.925,00</b>	<b>322.737.709,72</b>
Alicante	13.552.122,59	4.391.848,04	1.679.974,19	2.509.365,98	101.646.643,31
Castellón	4.221.276,40	848.194,40	645.480,52	528.707,46	24.553.556,10
Valencia	23.798.809,74	3.806.995,00	4.928.852,79	3.366.851,56	196.537.510,31
<b>PAIS VASCO</b>	<b>26.219.330,16</b>	<b>736.665,20</b>	<b>2.144.878,61</b>	<b>636.632,63</b>	<b>258.013.730,74</b>
Araba-Álava	3.152.895,10	237.145,81	206.954,58	148.721,50	38.231.402,87
Gipuzkoa	9.486.951,07	169.151,06	654.192,29	290.804,90	77.834.552,28
Bizkaia	13.579.483,99	330.368,33	1.283.731,74	197.106,23	141.947.775,59
<b>CEUTA</b>	<b>182.598,83</b>	<b>0,00</b>	<b>31.696,40</b>	<b>220.845,20</b>	<b>2.979.679,87</b>
<b>MELILLA</b>	<b>157.687,41</b>	<b>0,00</b>	<b>124.104,53</b>	<b>252.427,19</b>	<b>3.643.817,18</b>
<b>TOTALES</b>	<b>365.675.587,86</b>	<b>108.015.415,11</b>	<b>49.532.174,89</b>	<b>55.572.172,79</b>	<b>3.282.300.656,18</b>

Nota: No incluye el gasto de Mutuas de A.T. y E.P.

Cuadro III.15.3.1

**IMPORTE INCAPACIDAD TEMPORAL POR REGIMENES  
ENTIDADES GESTORAS**

COMUNIDADES AUTONOMAS	GENERAL		MAR	CARBON	SUMA PARCIAL
	SUBSIDIO TEMPORAL	COMP.COLAB.EMPR OPER.FORMALIZ.	SUBSIDIO TEMPORAL	SUBSIDIO TEMPORAL	
<b>ANDALUCÍA</b>	<b>336.235.629,67</b>	<b>11.265.417,68</b>	<b>5.117.761,34</b>	<b>0,00</b>	<b>352.618.808,69</b>
Almería	20.763.488,53	1.528.765,29	370.436,75	0,00	22.662.690,57
Cádiz	36.895.194,09	1.495.583,68	2.839.282,85	0,00	41.230.060,62
Córdoba	30.179.008,64	686.496,92	0,00	0,00	30.865.505,56
Granada	36.722.941,37	902.655,07	0,00	0,00	37.625.596,44
Huelva	25.734.784,92	473.083,42	1.400.458,12	0,00	27.608.326,46
Jaén	24.310.975,80	591.896,43	0,00	0,00	24.902.872,23
Málaga	62.694.528,45	2.989.339,67	370.449,62	0,00	66.054.317,74
Sevilla	98.934.707,87	2.597.597,20	137.134,00	0,00	101.669.439,07
<b>ARAGÓN</b>	<b>51.117.288,60</b>	<b>4.020.107,03</b>	<b>0,00</b>	<b>23.451,38</b>	<b>55.160.847,01</b>
Huesca	8.033.351,92	576.429,84	0,00	0,00	8.609.781,76
Teruel	4.462.222,54	259.887,93	0,00	23.451,38	4.745.561,85
Zaragoza	38.621.714,14	3.183.789,26	0,00	0,00	41.805.503,40
<b>ASTURIAS</b>	<b>77.659.733,83</b>	<b>1.544.501,89</b>	<b>761.843,50</b>	<b>3.618.528,86</b>	<b>83.584.608,08</b>
Asturias	77.659.733,83	1.544.501,89	761.843,50	3.618.528,86	83.584.608,08
<b>ILLES BALEARS</b>	<b>40.197.341,95</b>	<b>2.606.820,85</b>	<b>477.927,14</b>	<b>0,00</b>	<b>43.282.089,94</b>
Baleares	40.197.341,95	2.606.820,85	477.927,14	0,00	43.282.089,94
<b>CANARIAS</b>	<b>142.350.428,51</b>	<b>2.444.696,37</b>	<b>2.422.041,46</b>	<b>595,76</b>	<b>147.217.762,10</b>
Las Palmas	69.801.317,86	1.162.153,38	1.662.944,47	595,76	72.627.011,47
Tenerife	72.549.110,65	1.282.542,99	759.096,99	0,00	74.590.750,63
<b>CANTABRIA</b>	<b>31.231.280,00</b>	<b>430.224,94</b>	<b>867.248,61</b>	<b>0,00</b>	<b>32.528.753,55</b>
Cantabria	31.231.280,00	430.224,94	867.248,61	0,00	32.528.753,55
<b>CASTILLA-MANCHA</b>	<b>80.777.057,79</b>	<b>2.306.703,35</b>	<b>0,00</b>	<b>0,00</b>	<b>83.083.761,14</b>
Albacete	16.305.092,30	433.785,49	0,00	0,00	16.738.877,79
Ciudad Real	25.303.852,36	484.526,29	0,00	0,00	25.788.378,65
Cuenca	7.013.582,24	153.388,44	0,00	0,00	7.166.970,68
Guadalajara	7.039.332,55	543.327,38	0,00	0,00	7.582.659,93
Toledo	25.115.198,34	691.675,75	0,00	0,00	25.806.874,09
<b>CASTILLA-LEON</b>	<b>65.408.897,92</b>	<b>5.888.421,35</b>	<b>0,00</b>	<b>2.387.185,37</b>	<b>73.684.504,64</b>
Ávila	2.739.854,92	430.053,39	0,00	0,00	3.169.908,31
Burgos	9.281.280,11	1.368.351,17	0,00	0,00	10.649.631,28
León	17.165.255,11	1.179.638,72	0,00	2.205.475,15	20.550.368,98
Palencia	3.865.910,16	327.201,89	0,00	180.443,82	4.373.555,87
Salamanca	9.684.653,52	560.586,29	0,00	0,00	10.245.239,81
Segovia	2.499.243,70	366.165,25	0,00	0,00	2.865.408,95
Soria	2.226.806,10	91.540,31	0,00	0,00	2.318.346,41
Valladolid	14.966.124,00	1.212.961,34	0,00	1.266,40	16.180.351,74
Zamora	2.979.770,30	351.922,99	0,00	0,00	3.331.693,29
<b>CATALUÑA</b>	<b>359.533.530,12</b>	<b>26.253.873,88</b>	<b>2.243.796,55</b>	<b>0,00</b>	<b>388.031.200,55</b>
Barcelona	290.278.644,22	21.801.756,83	1.698.291,71	0,00	313.778.692,76
Girona	30.528.638,02	1.725.781,92	0,00	0,00	32.254.419,94
Lleida	13.320.693,96	893.713,91	0,00	0,00	14.214.407,87
Tarragona	25.405.553,92	1.832.621,22	545.504,84	0,00	27.783.679,98
<b>EXTREMADURA</b>	<b>41.112.211,00</b>	<b>1.240.199,96</b>	<b>0,00</b>	<b>0,00</b>	<b>42.352.410,96</b>
Badajoz	25.801.683,53	461.082,50	0,00	0,00	26.262.766,03
Cáceres	15.310.527,47	779.117,46	0,00	0,00	16.089.644,93
<b>GALICIA</b>	<b>146.247.174,35</b>	<b>1.770.937,15</b>	<b>20.676.284,78</b>	<b>5.266,95</b>	<b>168.699.663,23</b>
A Coruña	55.416.607,12	761.139,70	5.076.414,56	5.266,95	61.259.428,33
Lugo	16.331.059,11	187.867,20	951.015,10	0,00	17.469.941,41
Ourense	13.328.553,51	236.022,44	0,00	0,00	13.564.575,95
Pontevedra	61.170.954,61	585.907,81	14.648.855,12	0,00	76.405.717,54
<b>LA RIOJA</b>	<b>7.809.279,55</b>	<b>555.866,60</b>	<b>0,00</b>	<b>0,00</b>	<b>8.365.146,15</b>
La Rioja	7.809.279,55	555.866,60	0,00	0,00	8.365.146,15
<b>MADRID</b>	<b>267.933.240,44</b>	<b>47.229.742,15</b>	<b>2.804.093,31</b>	<b>0,00</b>	<b>317.967.075,90</b>
Madrid	267.933.240,44	47.229.742,15	2.804.093,31	0,00	317.967.075,90
<b>MURCIA</b>	<b>81.570.460,56</b>	<b>2.358.039,42</b>	<b>324.288,29</b>	<b>0,00</b>	<b>84.252.788,27</b>
Murcia	81.570.460,56	2.358.039,42	324.288,29	0,00	84.252.788,27
<b>NAVARRA</b>	<b>33.905.652,84</b>	<b>739.053,60</b>	<b>0,00</b>	<b>0,00</b>	<b>34.644.706,44</b>
Navarra	33.905.652,84	739.053,60	0,00	0,00	34.644.706,44
<b>C.VALENCIANA</b>	<b>201.723.092,00</b>	<b>11.150.063,20</b>	<b>2.033.726,98</b>	<b>0,00</b>	<b>214.906.882,18</b>
Alicante	65.233.741,30	3.178.303,66	480.349,04	0,00	68.892.394,00
Castellón	16.158.702,32	1.417.780,88	565.509,58	0,00	18.141.992,78
Valencia	120.330.648,38	6.553.978,66	987.868,36	0,00	127.872.495,40
<b>PAIS VASCO</b>	<b>218.647.933,54</b>	<b>3.132.091,54</b>	<b>1.963.448,29</b>	<b>0,00</b>	<b>223.743.473,37</b>
Araba-Álava	33.834.766,97	229.866,54	0,00	0,00	34.064.633,51
Gipuzkoa	64.871.469,39	542.608,31	284.619,40	0,00	65.698.697,10
Bizkaia	119.941.697,18	2.359.616,69	1.678.828,89	0,00	123.980.142,76
<b>CEUTA</b>	<b>2.816.024,08</b>	<b>25.900,09</b>	<b>112.179,65</b>	<b>0,00</b>	<b>2.954.103,82</b>
<b>MELILLA</b>	<b>3.037.124,05</b>	<b>23.961,14</b>	<b>75.304,64</b>	<b>0,00</b>	<b>3.136.389,83</b>
<b>TOTALES</b>	<b>2.189.313.380,80</b>	<b>124.986.622,19</b>	<b>39.879.944,54</b>	<b>6.035.028,32</b>	<b>2.360.214.975,85</b>

Nota: No incluye el gasto de Mutuas de A.T. y E.P.

Cuadro III.15.3.2

**IMPORTE INCAPACIDAD TEMPORAL POR REGIMENES  
ENTIDADES GESTORAS**

AÑO 2009

COMUNIDADES AUTONOMAS	AUTONOMOS	AGRARIO	HOGAR	A.T. Y E.P.	TOTAL ENTIDADES GESTORAS
	SUBSIDIO TEMPORAL	SUBSIDIO TEMPORAL	SUBSIDIO TEMPORAL	SUBSIDIO TEMPORAL	
<b>ANDALUCÍA</b>	<b>47.275.940,02</b>	<b>52.976.573,96</b>	<b>5.234.813,45</b>	<b>16.603.830,84</b>	<b>474.709.966,96</b>
Almería	6.563.112,95	3.844.852,08	442.370,25	1.329.083,96	34.842.109,81
Cádiz	3.132.895,01	2.517.168,65	264.856,05	1.780.026,71	48.925.007,04
Córdoba	5.620.574,28	7.960.389,40	402.396,24	1.752.138,00	46.601.003,48
Granada	6.677.426,57	9.367.522,16	710.818,13	2.407.020,32	56.788.383,62
Huelva	2.466.825,28	6.052.648,15	139.396,62	1.208.628,37	37.475.824,88
Jaén	4.876.121,86	7.349.072,87	272.648,88	1.410.008,15	38.810.723,99
Málaga	7.469.250,85	3.365.388,66	1.062.875,62	2.688.035,60	80.639.868,47
Sevilla	10.469.733,22	12.519.531,99	1.939.451,66	4.028.889,73	130.627.045,67
<b>ARAGÓN</b>	<b>12.838.488,69</b>	<b>497.845,34</b>	<b>789.899,25</b>	<b>221.134,54</b>	<b>69.508.214,83</b>
Huesca	2.340.414,01	178.746,37	139.244,21	13.263,69	11.281.450,04
Teruel	1.201.059,47	63.332,78	57.300,16	23.825,27	6.091.079,53
Zaragoza	9.297.015,21	255.766,19	593.354,88	184.045,58	52.135.685,26
<b>ASTURIAS</b>	<b>15.344.642,74</b>	<b>171.043,12</b>	<b>1.236.324,44</b>	<b>3.012.787,13</b>	<b>103.349.405,51</b>
Asturias	15.344.642,74	171.043,12	1.236.324,44	3.012.787,13	103.349.405,51
<b>ILLES BALEARS</b>	<b>7.187.040,80</b>	<b>157.050,23</b>	<b>1.237.476,01</b>	<b>165.426,83</b>	<b>52.029.083,81</b>
Baleares	7.187.040,80	157.050,23	1.237.476,01	165.426,83	52.029.083,81
<b>CANARIAS</b>	<b>10.315.118,63</b>	<b>2.648.745,76</b>	<b>890.562,84</b>	<b>350.285,93</b>	<b>161.422.475,26</b>
Las Palmas	5.486.290,23	1.461.660,22	435.484,76	233.726,34	80.244.173,02
Tenerife	4.828.828,40	1.187.085,54	455.078,08	116.559,59	81.178.302,24
<b>CANTABRIA</b>	<b>5.548.692,34</b>	<b>68.742,53</b>	<b>509.739,01</b>	<b>295.000,19</b>	<b>38.950.927,62</b>
Cantabria	5.548.692,34	68.742,53	509.739,01	295.000,19	38.950.927,62
<b>CASTILLA-MANCHA</b>	<b>15.892.382,37</b>	<b>2.496.687,71</b>	<b>1.094.426,13</b>	<b>2.730.645,13</b>	<b>105.297.902,48</b>
Albacete	3.062.546,26	619.878,87	258.143,70	565.030,84	21.244.477,46
Ciudad Real	4.389.469,90	862.417,82	292.835,29	746.698,62	32.079.800,28
Cuenca	1.751.587,97	520.364,70	57.328,42	288.857,08	9.785.108,85
Guadalajara	1.037.026,80	59.035,07	94.661,24	207.976,25	8.981.359,29
Toledo	5.651.751,44	434.991,25	391.457,48	922.082,34	33.207.156,60
<b>CASTILLA-LEON</b>	<b>20.673.608,36</b>	<b>881.617,92</b>	<b>1.202.296,27</b>	<b>3.770.103,85</b>	<b>100.212.131,04</b>
Ávila	1.295.883,96	49.895,77	61.590,61	298.714,72	4.875.993,37
Burgos	2.847.863,91	171.421,70	122.910,91	507.911,22	14.299.739,02
León	6.622.135,89	118.070,22	499.457,52	1.167.477,54	28.957.510,15
Palencia	1.846.600,12	67.603,96	57.204,34	309.165,09	6.654.129,38
Salamanca	2.280.073,57	143.252,62	104.928,68	565.728,74	13.339.223,42
Segovia	738.163,36	41.446,75	28.474,91	152.216,63	3.825.710,60
Soria	605.856,08	10.855,44	47.315,94	126.409,39	3.108.783,26
Valladolid	3.254.409,82	214.508,76	239.509,06	465.169,28	20.353.948,66
Zamora	1.182.621,65	64.562,70	40.904,30	177.311,24	4.797.093,18
<b>CATALUÑA</b>	<b>72.584.595,64</b>	<b>1.417.027,75</b>	<b>10.725.941,84</b>	<b>824.427,52</b>	<b>473.583.193,30</b>
Barcelona	53.526.606,87	460.870,62	8.776.053,25	634.562,60	377.176.786,10
Girona	8.114.489,65	156.551,19	919.151,56	93.232,25	41.537.844,59
Lleida	5.403.935,31	248.526,89	396.171,11	64.815,81	20.327.856,99
Tarragona	5.539.563,81	551.079,05	634.565,92	31.816,86	34.540.705,62
<b>EXTREMADURA</b>	<b>6.537.328,62</b>	<b>2.881.440,02</b>	<b>266.357,48</b>	<b>2.597.710,82</b>	<b>54.635.247,90</b>
Badajoz	4.482.096,52	1.914.295,48	183.229,11	1.273.778,31	34.116.165,45
Cáceres	2.055.232,10	967.144,54	83.128,37	1.323.932,51	20.519.082,45
<b>GALICIA</b>	<b>41.486.821,50</b>	<b>906.528,29</b>	<b>6.519.752,08</b>	<b>6.847.106,99</b>	<b>224.459.872,09</b>
A Coruña	15.787.062,92	256.971,43	2.223.880,58	2.815.063,55	82.342.406,81
Lugo	6.438.991,87	227.308,73	1.094.193,65	835.765,92	26.066.201,58
Ourense	3.649.435,95	48.009,93	719.010,21	547.485,88	18.528.517,92
Pontevedra	15.611.330,76	374.238,20	2.482.667,64	2.648.791,64	97.522.745,78
<b>LA RIOJA</b>	<b>2.014.378,34</b>	<b>165.620,11</b>	<b>153.098,86</b>	<b>54.282,11</b>	<b>10.752.525,57</b>
La Rioja	2.014.378,34	165.620,11	153.098,86	54.282,11	10.752.525,57
<b>MADRID</b>	<b>29.023.406,14</b>	<b>143.455,31</b>	<b>6.058.195,09</b>	<b>7.240.045,12</b>	<b>360.432.177,56</b>
Madrid	29.023.406,14	143.455,31	6.058.195,09	7.240.045,12	360.432.177,56
<b>MURCIA</b>	<b>15.308.013,29</b>	<b>10.095.170,18</b>	<b>3.053.543,33</b>	<b>308.362,09</b>	<b>113.017.877,16</b>
Murcia	15.308.013,29	10.095.170,18	3.053.543,33	308.362,09	113.017.877,16
<b>NAVARRA</b>	<b>6.435.494,27</b>	<b>198.339,87</b>	<b>424.640,60</b>	<b>274.896,71</b>	<b>41.978.077,89</b>
Navarra	6.435.494,27	198.339,87	424.640,60	274.896,71	41.978.077,89
<b>C.VALENCIANA</b>	<b>42.298.372,17</b>	<b>8.315.284,14</b>	<b>7.251.377,51</b>	<b>6.754.737,79</b>	<b>279.526.653,79</b>
Alicante	13.929.227,73	3.858.240,17	1.697.509,87	2.742.895,62	91.120.267,39
Castellón	4.407.389,42	915.553,04	692.016,90	454.689,29	24.611.641,43
Valencia	23.961.755,02	3.541.490,93	4.861.850,74	3.557.152,88	163.794.744,97
<b>PAIS VASCO</b>	<b>26.850.248,47</b>	<b>155.701,73</b>	<b>2.007.622,59</b>	<b>838.658,04</b>	<b>253.595.704,20</b>
Araba-Álava	3.348.863,92	29.291,88	161.983,94	252.034,08	37.856.807,33
Gipuzkoa	9.444.102,04	31.437,62	649.412,32	338.388,25	76.162.037,33
Bizkaia	14.057.282,51	94.972,23	1.196.226,33	248.235,71	139.576.859,54
<b>CEUTA</b>	<b>174.674,37</b>	<b>0,00</b>	<b>36.365,30</b>	<b>207.567,64</b>	<b>3.372.711,13</b>
<b>MELILLA</b>	<b>144.369,27</b>	<b>0,00</b>	<b>89.512,57</b>	<b>285.887,23</b>	<b>3.656.158,90</b>
<b>TOTALES</b>	<b>377.933.616,03</b>	<b>84.176.873,97</b>	<b>48.781.944,65</b>	<b>53.382.896,50</b>	<b>2.924.490.307,00</b>

Nota: No incluye el gasto de Mutuas de A.T. y E.P.

Cuadro III.15.4.1

**IMPORTE INCAPACIDAD TEMPORAL POR REGIMENES  
ENTIDADES GESTORAS**

COMUNIDADES AUTONOMAS	GENERAL		MAR	CARBON	SUMA PARCIAL
	SUBSIDIO TEMPORAL	COMP.COLAB.EMPR. OPER.FORMALIZ.	SUBSIDIO TEMPORAL	SUBSIDIO TEMPORAL	
<b>ANDALUCÍA</b>	<b>284.370.881,40</b>	<b>11.311.186,01</b>	<b>5.552.496,29</b>	<b>4.141,73</b>	<b>301.238.705,43</b>
Almería	17.786.624,86	1.560.575,25	366.373,64	0,00	19.713.573,75
Cádiz	29.348.899,94	1.509.012,31	3.263.116,23	0,00	34.121.028,48
Córdoba	26.210.537,06	692.670,97	0,00	4.141,73	26.907.349,76
Granada	33.047.903,98	912.571,96	0,00	0,00	33.960.475,94
Huelva	22.742.196,98	483.674,81	1.174.514,51	0,00	24.400.386,30
Jaén	19.345.259,35	502.099,44	0,00	0,00	19.847.358,79
Málaga	49.098.709,81	2.997.890,97	487.627,78	0,00	52.584.228,56
Sevilla	86.790.749,42	2.652.690,30	260.864,13	0,00	89.704.303,85
<b>ARAGÓN</b>	<b>49.034.196,86</b>	<b>3.873.524,28</b>	<b>0,00</b>	<b>25.844,71</b>	<b>52.933.565,85</b>
Huesca	7.563.397,93	595.024,26	0,00	0,00	8.158.422,19
Teruel	4.704.558,19	262.282,76	0,00	12.836,93	4.979.677,88
Zaragoza	36.766.240,74	3.016.217,26	0,00	13.007,78	39.795.465,78
<b>ASTURIAS</b>	<b>67.244.932,77</b>	<b>1.577.055,08</b>	<b>655.427,28</b>	<b>3.069.430,28</b>	<b>72.546.845,41</b>
Asturias	67.244.932,77	1.577.055,08	655.427,28	3.069.430,28	72.546.845,41
<b>ILLES BALEARS</b>	<b>31.792.551,35</b>	<b>2.552.188,48</b>	<b>472.547,03</b>	<b>0,00</b>	<b>34.817.286,86</b>
Baleares	31.792.551,35	2.552.188,48	472.547,03	0,00	34.817.286,86
<b>CANARIAS</b>	<b>113.933.180,14</b>	<b>2.483.508,50</b>	<b>2.867.850,78</b>	<b>55,42</b>	<b>119.284.594,84</b>
Las Palmas	55.467.696,81	1.196.976,95	2.042.876,84	55,42	58.707.606,02
Tenerife	58.465.483,33	1.286.531,55	824.973,94	0,00	60.576.988,82
<b>CANTABRIA</b>	<b>29.209.784,93</b>	<b>397.615,45</b>	<b>679.890,74</b>	<b>0,00</b>	<b>30.287.291,12</b>
Cantabria	29.209.784,93	397.615,45	679.890,74	0,00	30.287.291,12
<b>CASTILLA-MANCHA</b>	<b>75.317.781,29</b>	<b>2.353.471,11</b>	<b>0,00</b>	<b>0,00</b>	<b>77.671.252,40</b>
Albacete	17.286.459,83	448.195,32	0,00	0,00	17.734.655,15
Ciudad Real	22.920.507,05	505.191,34	0,00	0,00	23.425.698,39
Cuenca	5.946.078,40	161.120,33	0,00	0,00	6.107.198,73
Guadalajara	5.780.524,75	548.774,88	0,00	0,00	6.329.299,63
Toledo	23.384.211,26	690.189,24	0,00	0,00	24.074.400,50
<b>CASTILLA-LEON</b>	<b>61.427.364,43</b>	<b>5.815.489,88</b>	<b>0,00</b>	<b>2.382.235,82</b>	<b>69.625.090,13</b>
Ávila	2.960.618,44	432.771,25	0,00	0,00	3.393.389,69
Burgos	8.486.482,89	1.383.552,99	0,00	0,00	9.870.035,88
León	15.366.014,92	1.129.486,79	0,00	2.225.250,90	18.720.752,61
Palencia	3.613.271,64	307.411,64	0,00	156.984,92	4.077.668,20
Salamanca	9.039.841,05	594.230,33	0,00	0,00	9.634.071,38
Segovia	2.301.627,49	371.752,18	0,00	0,00	2.673.379,67
Soria	2.065.079,55	91.116,73	0,00	0,00	2.156.196,28
Valladolid	15.009.678,62	1.172.788,58	0,00	0,00	16.182.467,20
Zamora	2.584.749,83	332.379,39	0,00	0,00	2.917.129,22
<b>CATALUÑA</b>	<b>329.465.986,44</b>	<b>26.068.078,77</b>	<b>2.332.327,41</b>	<b>0,00</b>	<b>357.866.392,62</b>
Barcelona	265.813.748,86	21.740.552,84	1.781.816,38	0,00	289.336.118,08
Girona	27.870.528,69	1.268.080,17	0,00	0,00	29.138.608,86
Lleida	12.471.742,97	923.797,71	0,00	0,00	13.395.540,68
Tarragona	23.309.965,92	2.135.648,05	550.511,03	0,00	25.996.125,00
<b>EXTREMADURA</b>	<b>38.726.614,18</b>	<b>1.255.457,21</b>	<b>0,00</b>	<b>0,00</b>	<b>39.982.071,39</b>
Badajoz	23.604.251,31	457.565,50	0,00	0,00	24.061.816,81
Cáceres	15.122.362,87	797.891,71	0,00	0,00	15.920.254,58
<b>GALICIA</b>	<b>130.115.189,39</b>	<b>1.822.199,65</b>	<b>20.086.874,30</b>	<b>1.115,51</b>	<b>152.025.378,85</b>
A Coruña	49.643.208,85	781.647,43	4.803.811,76	1.115,51	55.229.783,55
Lugo	14.043.280,98	194.795,07	830.694,33	0,00	15.068.770,38
Ourense	11.657.026,56	251.167,38	0,00	0,00	11.908.193,94
Pontevedra	54.771.673,00	594.589,77	14.452.368,21	0,00	69.818.630,98
<b>LA RIOJA</b>	<b>4.675.386,55</b>	<b>570.667,81</b>	<b>0,00</b>	<b>0,00</b>	<b>5.246.054,36</b>
La Rioja	4.675.386,55	570.667,81	0,00	0,00	5.246.054,36
<b>MADRID</b>	<b>249.156.469,61</b>	<b>30.773.942,12</b>	<b>2.636.758,83</b>	<b>0,00</b>	<b>282.567.170,56</b>
Madrid	249.156.469,61	30.773.942,12	2.636.758,83	0,00	282.567.170,56
<b>MURCIA</b>	<b>77.680.382,15</b>	<b>2.335.257,62</b>	<b>462.682,99</b>	<b>0,00</b>	<b>80.478.322,76</b>
Murcia	77.680.382,15	2.335.257,62	462.682,99	0,00	80.478.322,76
<b>NAVARRA</b>	<b>32.560.232,85</b>	<b>713.925,88</b>	<b>0,00</b>	<b>0,00</b>	<b>33.274.158,73</b>
Navarra	32.560.232,85	713.925,88	0,00	0,00	33.274.158,73
<b>C.VALENCIANA</b>	<b>178.588.663,09</b>	<b>11.101.332,40</b>	<b>2.009.311,49</b>	<b>0,00</b>	<b>191.699.306,98</b>
Alicante	58.879.971,92	3.213.617,64	595.987,21	0,00	62.689.576,77
Castellón	14.002.861,89	1.361.317,40	496.397,83	0,00	15.860.577,12
Valencia	105.705.829,28	6.526.397,36	916.926,45	0,00	113.149.153,09
<b>PAIS VASCO</b>	<b>204.786.379,66</b>	<b>3.157.502,56</b>	<b>1.909.571,91</b>	<b>0,00</b>	<b>209.853.454,13</b>
Araba-Álava	32.663.925,24	243.980,75	0,00	0,00	32.907.905,99
Gipuzkoa	61.357.790,30	550.668,67	337.337,74	0,00	62.245.796,71
Bizkaia	110.764.664,12	2.362.853,14	1.572.234,17	0,00	114.699.751,43
<b>CEUTA</b>	<b>2.589.608,46</b>	<b>28.277,94</b>	<b>58.463,09</b>	<b>0,00</b>	<b>2.676.349,49</b>
<b>MELILLA</b>	<b>2.752.431,81</b>	<b>27.238,36</b>	<b>106.502,25</b>	<b>0,00</b>	<b>2.886.172,42</b>
<b>TOTALES</b>	<b>1.963.428.017,36</b>	<b>108.217.919,11</b>	<b>39.830.704,39</b>	<b>5.482.823,47</b>	<b>2.116.959.464,33</b>

Nota: No incluye el gasto de Mutuas de A.T. y E.P.

Cuadro III.15.4.2

**IMPORTE INCAPACIDAD TEMPORAL POR REGIMENES  
ENTIDADES GESTORAS**

COMUNIDADES AUTONOMAS	AÑO 2010				TOTAL ENTIDADES GESTORAS
	AUTONOMOS	AGRARIO	HOGAR	A.T. Y E.P.	
	SUBSIDIO TEMPORAL	SUBSIDIO TEMPORAL	SUBSIDIO TEMPORAL	SUBSIDIO TEMPORAL	
<b>ANDALUCÍA</b>	<b>38.938.578,91</b>	<b>46.009.604,57</b>	<b>4.594.810,57</b>	<b>14.998.238,55</b>	<b>405.779.938,03</b>
Almería	5.083.283,95	3.611.265,46	316.557,18	1.060.994,57	29.785.674,91
Cádiz	2.290.723,54	1.971.243,94	224.247,41	1.415.518,97	40.022.762,34
Córdoba	4.590.062,07	7.032.380,24	275.050,64	1.639.868,81	40.444.711,52
Granada	5.300.668,76	7.567.309,33	643.455,84	2.273.609,70	49.745.519,57
Huelva	2.258.470,28	6.162.589,80	165.566,34	1.078.601,78	34.065.614,50
Jaén	3.415.441,45	6.109.005,43	242.018,77	1.410.261,34	31.024.085,78
Málaga	6.866.239,31	2.847.273,52	1.025.298,90	2.209.006,36	65.532.046,65
Sevilla	9.133.689,55	10.708.536,85	1.702.615,49	3.910.377,02	115.159.522,76
<b>ARAGÓN</b>	<b>12.102.097,35</b>	<b>626.526,88</b>	<b>807.560,42</b>	<b>199.868,57</b>	<b>66.669.619,07</b>
Huesca	2.266.245,61	234.810,39	113.887,67	37.715,94	10.811.081,80
Teruel	1.049.805,43	73.613,03	68.821,32	41.192,25	6.213.109,91
Zaragoza	8.786.046,31	318.103,46	624.851,43	120.960,38	49.645.427,36
<b>ASTURIAS</b>	<b>13.829.862,67</b>	<b>92.540,02</b>	<b>1.165.838,51</b>	<b>2.945.690,85</b>	<b>90.580.777,46</b>
Asturias	13.829.862,67	92.540,02	1.165.838,51	2.945.690,85	90.580.777,46
<b>ILLES BALEARS</b>	<b>5.819.839,44</b>	<b>182.011,20</b>	<b>1.050.651,03</b>	<b>173.883,53</b>	<b>42.043.672,06</b>
Baleares	5.819.839,44	182.011,20	1.050.651,03	173.883,53	42.043.672,06
<b>CANARIAS</b>	<b>7.788.406,23</b>	<b>2.286.087,35</b>	<b>853.323,36</b>	<b>303.322,77</b>	<b>130.515.734,55</b>
Las Palmas	4.243.560,88	1.221.108,20	473.546,35	211.048,34	64.856.869,79
Tenerife	3.544.845,35	1.064.979,15	379.777,01	92.274,43	65.658.864,76
<b>CANTABRIA</b>	<b>5.209.579,53</b>	<b>37.904,69</b>	<b>417.285,88</b>	<b>275.246,26</b>	<b>36.227.307,48</b>
Cantabria	5.209.579,53	37.904,69	417.285,88	275.246,26	36.227.307,48
<b>CASTILLA-MANCHA</b>	<b>14.427.528,71</b>	<b>2.535.391,68</b>	<b>1.067.247,25</b>	<b>3.093.445,59</b>	<b>98.794.865,63</b>
Albacete	2.713.803,40	643.682,89	258.031,45	668.835,79	22.019.008,68
Ciudad Real	4.080.207,40	819.547,92	297.131,94	927.872,07	29.550.457,72
Cuenca	1.707.279,35	523.514,26	62.662,06	289.146,63	8.689.801,03
Guadalajara	847.090,75	96.198,31	66.336,85	328.088,78	7.667.014,32
Toledo	5.079.147,81	452.448,30	383.084,95	879.502,32	30.868.583,88
<b>CASTILLA-LEON</b>	<b>19.282.714,01</b>	<b>976.707,77</b>	<b>1.239.654,66</b>	<b>3.445.370,58</b>	<b>94.569.537,15</b>
Ávila	1.463.348,22	100.173,09	65.766,87	245.122,05	5.267.799,92
Burgos	2.501.465,30	106.354,58	127.091,54	368.415,84	12.973.363,14
León	5.894.924,30	110.934,92	531.989,28	1.125.434,21	26.384.035,32
Palencia	1.625.550,72	81.329,60	67.743,26	255.376,91	6.107.668,69
Salamanca	2.260.954,14	173.357,60	79.027,04	567.010,13	12.714.420,29
Segovia	664.604,53	66.233,79	25.909,06	152.935,19	3.583.062,24
Soria	579.116,40	35.179,85	32.814,51	115.690,40	2.918.997,44
Valladolid	3.378.965,42	225.199,61	276.365,92	448.940,58	20.511.938,73
Zamora	913.784,98	77.944,73	32.947,18	166.445,27	4.108.251,38
<b>CATALUÑA</b>	<b>63.386.274,28</b>	<b>1.514.242,24</b>	<b>10.388.670,68</b>	<b>855.642,73</b>	<b>434.011.222,55</b>
Barcelona	47.939.026,58	493.241,50	8.478.013,67	597.345,97	346.843.745,80
Girona	6.383.378,49	199.027,67	910.501,23	85.683,52	36.717.199,77
Lleida	4.372.429,89	283.438,47	346.018,38	34.879,81	18.432.307,23
Tarragona	4.691.439,32	538.534,60	654.137,40	137.733,43	32.017.969,75
<b>EXTREMADURA</b>	<b>5.360.852,32</b>	<b>3.104.685,49</b>	<b>288.568,55</b>	<b>2.428.271,89</b>	<b>51.164.449,64</b>
Badajoz	3.641.781,54	2.028.991,02	194.266,04	1.404.754,04	31.331.609,45
Cáceres	1.719.070,78	1.075.694,47	94.302,51	1.023.517,85	19.832.840,19
<b>GALICIA</b>	<b>35.589.662,20</b>	<b>772.300,87</b>	<b>5.927.745,04</b>	<b>6.077.270,13</b>	<b>200.392.357,09</b>
A Coruña	13.290.775,04	241.492,44	2.033.570,65	2.417.288,24	73.212.909,92
Lugo	5.378.356,98	142.261,18	931.664,96	669.603,99	22.190.657,49
Ourense	3.161.526,17	31.844,23	666.761,22	364.086,87	16.132.412,43
Pontevedra	13.759.004,01	356.703,02	2.295.748,21	2.626.291,03	88.856.377,25
<b>LA RIOJA</b>	<b>1.793.670,26</b>	<b>179.621,09</b>	<b>182.934,25</b>	<b>108.993,29</b>	<b>7.511.273,25</b>
La Rioja	1.793.670,26	179.621,09	182.934,25	108.993,29	7.511.273,25
<b>MADRID</b>	<b>24.400.060,35</b>	<b>176.745,24</b>	<b>5.729.018,31</b>	<b>7.048.974,25</b>	<b>319.921.968,71</b>
Madrid	24.400.060,35	176.745,24	5.729.018,31	7.048.974,25	319.921.968,71
<b>MURCIA</b>	<b>13.689.751,70</b>	<b>11.019.395,92</b>	<b>2.863.121,93</b>	<b>260.964,51</b>	<b>108.311.556,82</b>
Murcia	13.689.751,70	11.019.395,92	2.863.121,93	260.964,51	108.311.556,82
<b>NAVARRA</b>	<b>5.451.273,57</b>	<b>277.031,76</b>	<b>421.596,39</b>	<b>199.408,24</b>	<b>39.623.468,69</b>
Navarra	5.451.273,57	277.031,76	421.596,39	199.408,24	39.623.468,69
<b>C.VALENCIANA</b>	<b>35.674.022,81</b>	<b>7.835.230,50</b>	<b>6.788.699,74</b>	<b>7.198.177,42</b>	<b>249.195.437,45</b>
Alicante	12.037.520,83	3.396.184,69	1.742.517,80	3.022.475,24	82.888.275,33
Castellón	3.192.015,23	860.685,49	563.584,98	487.660,36	20.964.523,18
Valencia	20.444.486,75	3.578.360,32	4.482.596,96	3.688.041,82	145.342.638,94
<b>PAIS VASCO</b>	<b>24.742.288,17</b>	<b>202.691,87</b>	<b>2.007.208,22</b>	<b>753.355,92</b>	<b>237.558.998,31</b>
Araba-Álava	3.304.264,52	54.235,72	186.172,26	170.074,01	36.622.652,50
Gipuzkoa	8.298.610,28	41.784,03	636.531,01	360.764,28	71.583.486,31
Bizkaia	13.139.413,37	106.672,12	1.184.504,95	222.517,63	129.352.859,50
<b>CEUTA</b>	<b>179.118,65</b>	<b>0,00</b>	<b>40.781,67</b>	<b>249.731,99</b>	<b>3.145.981,80</b>
<b>MELILLA</b>	<b>141.865,91</b>	<b>0,00</b>	<b>81.906,06</b>	<b>261.014,74</b>	<b>3.370.959,13</b>
<b>TOTALES</b>	<b>327.807.447,07</b>	<b>77.828.719,14</b>	<b>45.916.622,52</b>	<b>50.876.871,81</b>	<b>2.619.389.124,87</b>

Nota: No incluye el gasto de Mutuas de A.T. y E.P.

Cuadro III.15.5.1

**IMPORTE INCAPACIDAD TEMPORAL POR REGIMENES  
ENTIDADES GESTORAS**

COMUNIDADES AUTONOMAS	GENERAL		MAR	CARBON	SUMA PARCIAL
	SUBSIDIO TEMPORAL	COMP.COLAB.EMPR OPER.FORMALIZ.	SUBSIDIO TEMPORAL	SUBSIDIO TEMPORAL	
<b>ANDALUCÍA</b>	<b>249.457.458,93</b>	<b>12.644.723,80</b>	<b>4.919.865,09</b>	<b>0,00</b>	<b>267.022.047,82</b>
Almería	16.470.406,26	1.650.752,83	419.909,45	0,00	18.541.068,54
Cádiz	24.671.626,40	1.614.310,18	2.895.074,35	0,00	29.181.010,93
Córdoba	23.412.196,49	929.842,40	0,00	0,00	24.342.038,89
Granada	31.699.490,49	1.007.996,74	0,00	0,00	32.707.487,23
Huelva	17.891.873,09	568.283,04	1.094.466,04	0,00	19.554.622,17
Jaén	18.187.766,16	580.754,36	0,00	0,00	18.768.520,52
Málaga	41.624.778,74	3.204.551,34	335.133,60	0,00	45.164.463,68
Sevilla	75.499.321,30	3.088.232,91	175.281,65	0,00	78.762.835,86
<b>ARAGÓN</b>	<b>44.072.489,02</b>	<b>4.288.154,61</b>	<b>0,00</b>	<b>10.121,59</b>	<b>48.370.765,22</b>
Huesca	6.806.998,04	633.200,85	0,00	0,00	7.440.198,89
Teruel	4.135.589,68	278.846,04	0,00	2.156,73	4.416.592,45
Zaragoza	33.129.901,30	3.376.107,72	0,00	7.964,86	36.513.973,88
<b>ASTURIAS</b>	<b>62.580.825,12</b>	<b>1.732.236,70</b>	<b>764.190,70</b>	<b>2.854.236,05</b>	<b>67.931.488,57</b>
Asturias	62.580.825,12	1.732.236,70	764.190,70	2.854.236,05	67.931.488,57
<b>ILLES BALEARS</b>	<b>26.643.040,30</b>	<b>2.727.654,05</b>	<b>400.107,91</b>	<b>0,00</b>	<b>29.770.802,26</b>
Baleares	26.643.040,30	2.727.654,05	400.107,91	0,00	29.770.802,26
<b>CANARIAS</b>	<b>84.746.577,24</b>	<b>2.575.709,41</b>	<b>2.203.906,12</b>	<b>0,00</b>	<b>89.526.192,77</b>
Las Palmas	43.072.817,24	1.239.070,19	1.621.662,57	0,00	45.933.550,00
Tenerife	41.673.760,00	1.336.639,22	582.243,55	0,00	43.592.642,77
<b>CANTABRIA</b>	<b>26.647.771,63</b>	<b>494.411,53</b>	<b>707.279,55</b>	<b>0,00</b>	<b>27.849.462,71</b>
Cantabria	26.647.771,63	494.411,53	707.279,55	0,00	27.849.462,71
<b>CASTILLA-MANCHA</b>	<b>64.846.026,22</b>	<b>2.852.250,91</b>	<b>0,00</b>	<b>0,00</b>	<b>67.698.277,13</b>
Albacete	14.631.523,32	585.633,62	0,00	0,00	15.217.156,94
Ciudad Real	19.132.620,05	708.551,02	0,00	0,00	19.841.171,07
Cuenca	5.533.795,58	190.223,11	0,00	0,00	5.724.018,69
Guadalajara	5.463.049,22	611.497,24	0,00	0,00	6.074.546,46
Toledo	20.085.038,05	756.345,92	0,00	0,00	20.841.383,97
<b>CASTILLA-LEON</b>	<b>57.138.390,74</b>	<b>5.349.245,22</b>	<b>0,00</b>	<b>2.229.424,45</b>	<b>64.717.060,41</b>
Ávila	2.572.814,47	337.260,47	0,00	0,00	2.910.074,94
Burgos	7.664.798,30	1.357.372,20	0,00	0,00	9.022.170,50
León	13.945.378,54	924.721,65	0,00	2.105.873,60	16.975.973,79
Palencia	3.269.353,23	302.178,08	0,00	119.324,11	3.690.855,42
Salamanca	8.459.169,81	657.193,53	0,00	0,00	9.116.363,34
Segovia	2.009.498,68	262.042,51	0,00	4.226,74	2.275.767,93
Soria	1.874.517,16	120.890,60	0,00	0,00	1.995.407,76
Valladolid	14.802.712,58	1.131.229,88	0,00	0,00	15.933.942,46
Zamora	2.540.147,97	256.356,30	0,00	0,00	2.796.504,27
<b>CATALUÑA</b>	<b>283.454.021,87</b>	<b>27.316.064,56</b>	<b>2.181.793,27</b>	<b>0,00</b>	<b>312.951.879,70</b>
Barcelona	225.109.881,83	22.122.906,61	1.595.982,74	0,00	248.828.771,18
Girona	25.472.783,67	1.642.071,62	0,00	0,00	27.114.855,29
Lleida	11.269.173,68	990.306,72	0,00	0,00	12.259.480,40
Tarragona	21.602.182,69	2.560.779,61	585.810,53	0,00	24.748.772,83
<b>EXTREMADURA</b>	<b>35.791.715,77</b>	<b>1.440.956,75</b>	<b>0,00</b>	<b>0,00</b>	<b>37.232.672,52</b>
Badajoz	22.238.913,62	570.143,01	0,00	0,00	22.809.056,63
Cáceres	13.552.802,15	870.813,74	0,00	0,00	14.423.615,89
<b>GALICIA</b>	<b>108.309.784,89</b>	<b>2.149.634,98</b>	<b>18.488.328,75</b>	<b>0,00</b>	<b>128.947.748,62</b>
A Coruña	42.516.824,08	880.974,00	4.166.257,57	0,00	47.564.055,65
Lugo	11.676.175,54	247.702,23	698.798,90	0,00	12.622.676,67
Ourense	10.426.161,61	364.851,84	0,00	0,00	10.791.013,45
Pontevedra	43.690.623,66	656.106,91	13.623.272,28	0,00	57.970.002,85
<b>LA RIOJA</b>	<b>4.179.539,18</b>	<b>610.841,00</b>	<b>0,00</b>	<b>0,00</b>	<b>4.790.380,18</b>
La Rioja	4.179.539,18	610.841,00	0,00	0,00	4.790.380,18
<b>MADRID</b>	<b>215.978.929,08</b>	<b>31.979.560,34</b>	<b>2.371.697,31</b>	<b>397,13</b>	<b>250.330.583,86</b>
Madrid	215.978.929,08	31.979.560,34	2.371.697,31	397,13	250.330.583,86
<b>MURCIA</b>	<b>63.435.407,97</b>	<b>2.456.271,81</b>	<b>408.339,76</b>	<b>0,00</b>	<b>66.300.019,54</b>
Murcia	63.435.407,97	2.456.271,81	408.339,76	0,00	66.300.019,54
<b>NAVARRA</b>	<b>30.610.655,67</b>	<b>818.039,82</b>	<b>0,00</b>	<b>0,00</b>	<b>31.428.695,49</b>
Navarra	30.610.655,67	818.039,82	0,00	0,00	31.428.695,49
<b>C.VALENCIANA</b>	<b>147.384.215,66</b>	<b>11.922.603,25</b>	<b>1.857.374,98</b>	<b>0,00</b>	<b>161.164.193,89</b>
Alicante	49.248.141,16	3.343.338,99	458.036,97	0,00	53.049.517,12
Castellón	12.449.540,77	1.541.246,34	566.686,66	0,00	14.557.473,77
Valencia	85.686.533,73	7.038.017,92	832.651,35	0,00	93.557.203,00
<b>PAIS VASCO</b>	<b>189.169.679,52</b>	<b>3.513.462,28</b>	<b>1.658.240,51</b>	<b>0,00</b>	<b>194.341.382,31</b>
Araba-Álava	30.399.289,74	295.019,95	0,00	0,00	30.694.309,69
Gipuzkoa	57.665.485,56	675.672,42	285.640,62	0,00	58.626.798,60
Bizkaia	101.104.904,22	2.542.769,91	1.372.599,89	0,00	105.020.274,02
<b>CEUTA</b>	<b>2.459.707,45</b>	<b>42.509,22</b>	<b>75.702,02</b>	<b>0,00</b>	<b>2.577.918,69</b>
<b>MELILLA</b>	<b>2.731.142,95</b>	<b>26.684,84</b>	<b>70.007,98</b>	<b>0,00</b>	<b>2.827.835,77</b>
<b>TOTALES</b>	<b>1.699.637.379,21</b>	<b>114.941.015,08</b>	<b>36.106.833,95</b>	<b>5.094.179,22</b>	<b>1.855.779.407,46</b>

Nota: No incluye el gasto de Mutuas de A.T. y E.P.

Cuadro III.15.5.2

**IMPORTE INCAPACIDAD TEMPORAL POR REGIMENES  
ENTIDADES GESTORAS**

COMUNIDADES AUTONOMAS	AÑO 2011				TOTAL ENTIDADES GESTORAS
	AUTONOMOS	AGRARIO	HOGAR	A.T. Y E.P.	
	SUBSIDIO TEMPORAL	SUBSIDIO TEMPORAL	SUBSIDIO TEMPORAL	SUBSIDIO TEMPORAL	
<b>ANDALUCÍA</b>	<b>34.468.228,17</b>	<b>44.033.172,80</b>	<b>4.311.037,57</b>	<b>13.695.334,17</b>	<b>363.529.820,53</b>
Almería	4.634.434,49	4.225.733,44	345.765,69	1.090.367,33	28.837.369,49
Cádiz	2.033.084,13	1.776.948,65	190.228,04	1.296.964,83	34.478.236,58
Córdoba	4.215.659,18	6.701.708,34	273.774,98	1.303.700,46	36.836.881,85
Granada	5.285.394,89	7.323.138,16	639.969,62	2.171.834,39	48.127.824,29
Huelva	1.869.332,31	5.780.331,67	135.976,86	850.417,49	28.190.680,50
Jaén	3.273.377,72	5.903.640,52	187.663,06	1.574.759,95	29.707.961,77
Málaga	5.331.029,63	2.336.399,90	778.379,17	1.906.245,22	55.516.517,60
Sevilla	7.825.915,82	9.985.272,12	1.759.280,15	3.501.044,50	101.834.348,45
<b>ARAGÓN</b>	<b>11.538.072,45</b>	<b>789.403,82</b>	<b>826.467,60</b>	<b>211.273,37</b>	<b>61.735.982,46</b>
Huesca	2.324.033,48	282.752,86	129.849,11	17.458,64	10.194.292,98
Teruel	944.781,76	67.243,80	60.486,56	80.466,22	5.571.570,79
Zaragoza	8.269.257,21	439.407,16	634.131,93	113.348,51	45.970.118,69
<b>ASTURIAS</b>	<b>13.704.408,52</b>	<b>153.409,73</b>	<b>1.169.512,88</b>	<b>3.144.900,53</b>	<b>86.103.720,23</b>
Asturias	13.704.408,52	153.409,73	1.169.512,88	3.144.900,53	86.103.720,23
<b>ILLES BALEARS</b>	<b>5.082.454,66</b>	<b>214.088,85</b>	<b>1.027.454,56</b>	<b>125.959,87</b>	<b>36.220.760,20</b>
Baleares	5.082.454,66	214.088,85	1.027.454,56	125.959,87	36.220.760,20
<b>CANARIAS</b>	<b>5.476.550,62</b>	<b>2.300.305,20</b>	<b>662.397,49</b>	<b>214.810,42</b>	<b>98.180.256,50</b>
Las Palmas	2.995.715,97	1.284.265,52	346.851,05	129.938,33	50.690.320,87
Tenerife	2.480.834,65	1.016.039,68	315.546,44	84.872,09	47.489.935,63
<b>CANTABRIA</b>	<b>4.729.058,31</b>	<b>62.564,74</b>	<b>428.448,13</b>	<b>254.367,21</b>	<b>33.323.901,10</b>
Cantabria	4.729.058,31	62.564,74	428.448,13	254.367,21	33.323.901,10
<b>CASTILLA-MANCHA</b>	<b>12.706.430,01</b>	<b>2.923.832,67</b>	<b>1.063.473,11</b>	<b>2.579.361,42</b>	<b>86.971.374,34</b>
Albacete	2.381.629,14	684.905,82	248.964,39	594.828,87	19.127.485,16
Ciudad Real	3.476.819,89	1.020.010,32	301.262,61	764.947,73	25.404.211,62
Cuenca	1.521.646,84	582.611,61	78.022,84	224.001,36	8.130.301,34
Guadalajara	794.734,03	86.517,56	54.447,14	248.589,15	7.258.834,34
Toledo	4.531.600,11	549.787,36	380.776,13	746.994,31	27.050.541,88
<b>CASTILLA-LEON</b>	<b>16.703.630,10</b>	<b>1.155.863,45</b>	<b>1.158.381,39</b>	<b>3.273.274,73</b>	<b>87.008.210,08</b>
Ávila	1.266.851,04	93.768,36	46.354,86	163.901,61	4.480.950,81
Burgos	2.363.192,53	160.105,01	126.036,67	352.907,24	12.024.411,95
León	4.829.177,41	105.714,38	443.431,62	924.855,70	23.279.152,90
Palencia	1.503.204,28	64.092,58	68.968,43	212.065,01	5.539.185,72
Salamanca	2.051.424,31	169.487,86	140.546,28	639.770,12	12.117.591,91
Segovia	611.251,82	99.122,52	29.664,54	133.622,62	3.149.429,43
Soria	489.983,95	44.001,19	29.788,07	160.304,57	2.719.485,54
Valladolid	2.815.643,41	332.327,11	246.044,53	544.225,69	19.872.183,20
Zamora	772.901,35	87.244,44	27.546,39	141.622,17	3.825.818,62
<b>CATALUÑA</b>	<b>54.660.925,62</b>	<b>1.609.153,85</b>	<b>8.837.869,06</b>	<b>530.013,47</b>	<b>378.589.841,70</b>
Barcelona	41.056.383,50	532.890,07	7.055.511,99	326.436,37	297.799.993,11
Girona	5.397.381,78	216.819,10	794.611,59	65.131,85	33.588.799,61
Lleida	3.761.231,29	214.421,12	317.597,23	42.390,48	16.595.120,52
Tarragona	4.445.929,05	645.023,56	670.148,25	96.054,77	30.605.928,46
<b>EXTREMADURA</b>	<b>4.745.299,90</b>	<b>3.403.116,45</b>	<b>312.788,91</b>	<b>2.292.309,72</b>	<b>47.986.187,50</b>
Badajoz	3.019.479,07	2.429.650,70	192.368,94	1.213.787,82	29.664.343,16
Cáceres	1.725.820,83	973.465,75	120.419,97	1.078.521,90	18.321.844,34
<b>GALICIA</b>	<b>30.158.917,55</b>	<b>787.573,08</b>	<b>4.800.048,57</b>	<b>5.347.708,17</b>	<b>170.041.995,99</b>
A Coruña	11.290.689,63	277.626,55	1.727.371,17	2.191.725,81	63.051.468,81
Lugo	4.407.279,86	228.687,55	732.719,29	646.454,58	18.637.817,95
Ourense	2.961.268,13	31.134,76	630.387,97	416.902,13	14.830.706,44
Pontevedra	11.499.679,93	250.124,22	1.709.570,14	2.092.625,65	73.522.002,79
<b>LA RIOJA</b>	<b>1.610.774,00</b>	<b>246.115,88</b>	<b>152.437,77</b>	<b>40.747,94</b>	<b>6.840.455,77</b>
La Rioja	1.610.774,00	246.115,88	152.437,77	40.747,94	6.840.455,77
<b>MADRID</b>	<b>21.806.665,35</b>	<b>157.893,58</b>	<b>5.470.927,33</b>	<b>6.429.430,41</b>	<b>284.195.500,53</b>
Madrid	21.806.665,35	157.893,58	5.470.927,33	6.429.430,41	284.195.500,53
<b>MURCIA</b>	<b>12.077.501,31</b>	<b>11.590.837,79</b>	<b>2.633.197,89</b>	<b>231.397,04</b>	<b>92.832.953,57</b>
Murcia	12.077.501,31	11.590.837,79	2.633.197,89	231.397,04	92.832.953,57
<b>NAVARRA</b>	<b>5.184.943,74</b>	<b>301.029,00</b>	<b>428.543,45</b>	<b>167.596,78</b>	<b>37.510.808,46</b>
Navarra	5.184.943,74	301.029,00	428.543,45	167.596,78	37.510.808,46
<b>C.VALENCIANA</b>	<b>29.284.104,42</b>	<b>8.187.551,58</b>	<b>5.712.819,89</b>	<b>6.062.823,47</b>	<b>210.411.493,25</b>
Alicante	9.844.130,88	2.977.589,30	1.483.560,10	2.419.547,03	69.774.344,43
Castellón	2.659.274,80	1.133.912,09	579.279,95	345.137,89	19.275.078,50
Valencia	16.780.698,74	4.076.050,19	3.649.979,84	3.298.138,55	121.362.070,32
<b>PAIS VASCO</b>	<b>22.701.945,00</b>	<b>194.919,38</b>	<b>1.963.920,67</b>	<b>686.348,21</b>	<b>219.888.515,57</b>
Araba-Álava	3.117.045,60	39.776,89	171.479,67	109.273,43	34.131.885,28
Gipuzkoa	7.752.819,74	43.130,62	634.669,31	333.416,66	67.390.834,93
Bizkaia	11.832.079,66	112.011,87	1.157.771,69	243.658,12	118.365.795,36
<b>CEUTA</b>	<b>161.956,62</b>	<b>0,00</b>	<b>71.824,52</b>	<b>270.401,77</b>	<b>3.082.101,60</b>
<b>MELILLA</b>	<b>121.868,17</b>	<b>1.899,40</b>	<b>83.734,27</b>	<b>224.978,21</b>	<b>3.260.315,82</b>
<b>TOTALES</b>	<b>286.923.734,52</b>	<b>78.112.731,25</b>	<b>41.115.285,06</b>	<b>45.783.036,91</b>	<b>2.307.714.195,20</b>

Nota: No incluye el gasto de Mutuas de A.T. y E.P.

**PORCENTAJE DE VARIACION DEL GASTO DE INCAPACIDAD TEMPORAL  
ENTIDADES GESTORAS  
2011 / 2010**

COMUNIDADES AUTONOMAS	GENERAL		MAR	CARBON	SUMA PARCIAL
	SUBSIDIO TEMPORAL	COMP.COLAB.EMPR. OPER.FORMALIZ.	SUBSIDIO TEMPORAL	SUBSIDIO TEMPORAL	
<b>ANDALUCÍA</b>	<b>-12,28</b>	<b>11,79</b>	<b>-11,39</b>	<b>-100,00</b>	<b>-11,36</b>
Almería	-7,40	5,78	14,61	--	-5,95
Cádiz	-15,94	6,98	-11,28	--	-14,48
Córdoba	-10,68	34,24	--	-100,00	-9,53
Granada	-4,08	10,46	--	--	-3,69
Huelva	-21,33	17,49	-6,82	--	-19,86
Jaén	-5,98	15,67	--	--	-5,44
Málaga	-15,22	6,89	-31,27	--	-14,11
Sevilla	-13,01	16,42	-32,81	--	-12,20
<b>ARAGÓN</b>	<b>-10,12</b>	<b>10,70</b>	<b>--</b>	<b>-60,84</b>	<b>-8,62</b>
Huesca	-10,00	6,42	--	--	-8,80
Teruel	-12,09	6,32	--	-83,20	-11,31
Zaragoza	-9,89	11,93	--	-38,77	-8,25
<b>ASTURIAS</b>	<b>-6,94</b>	<b>9,84</b>	<b>16,59</b>	<b>-7,01</b>	<b>-6,36</b>
Asturias	-6,94	9,84	16,59	-7,01	-6,36
<b>ILLES BALEARS</b>	<b>-16,20</b>	<b>6,88</b>	<b>-15,33</b>	<b>--</b>	<b>-14,49</b>
Baleares	-16,20	6,88	-15,33	--	-14,49
<b>CANARIAS</b>	<b>-25,62</b>	<b>3,71</b>	<b>-23,15</b>	<b>-100,00</b>	<b>-24,95</b>
Las Palmas	-22,35	3,52	-20,62	-100,00	-21,76
Tenerife	-28,72	3,89	-29,42	--	-28,04
<b>CANTABRIA</b>	<b>-8,77</b>	<b>24,34</b>	<b>4,03</b>	<b>--</b>	<b>-8,05</b>
Cantabria	-8,77	24,34	4,03	--	-8,05
<b>CASTILLA-MANCHA</b>	<b>-13,90</b>	<b>21,19</b>	<b>--</b>	<b>--</b>	<b>-12,84</b>
Albacete	-15,36	30,66	--	--	-14,20
Ciudad Real	-16,53	40,25	--	--	-15,30
Cuenca	-6,93	18,06	--	--	-6,27
Guadalajara	-5,49	11,43	--	--	-4,02
Toledo	-14,11	9,59	--	--	-13,43
<b>CASTILLA-LEON</b>	<b>-6,98</b>	<b>-8,02</b>	<b>--</b>	<b>-6,41</b>	<b>-7,05</b>
Ávila	-13,10	-22,07	--	--	-14,24
Burgos	-9,68	-1,89	--	--	-8,59
León	-9,25	-18,13	--	-5,36	-9,32
Palencia	-9,52	-1,70	--	-23,99	-9,49
Salamanca	-6,42	10,60	--	--	-5,37
Segovia	-12,69	-29,51	--	--	-14,87
Soria	-9,23	32,68	--	--	-7,46
Valladolid	-1,38	-3,54	--	--	-1,54
Zamora	-1,73	-22,87	--	--	-4,14
<b>CATALUÑA</b>	<b>-13,97</b>	<b>4,79</b>	<b>-6,45</b>	<b>--</b>	<b>-12,55</b>
Barcelona	-15,31	1,76	-10,43	--	-14,00
Girona	-8,60	29,49	--	--	-6,95
Lleida	-9,64	7,20	--	--	-8,48
Tarragona	-7,33	19,91	6,41	--	-4,80
<b>EXTREMADURA</b>	<b>-7,58</b>	<b>14,78</b>	<b>--</b>	<b>--</b>	<b>-6,88</b>
Badajoz	-5,78	24,60	--	--	-5,21
Cáceres	-10,38	9,14	--	--	-9,40
<b>GALICIA</b>	<b>-16,76</b>	<b>17,97</b>	<b>-7,96</b>	<b>-100,00</b>	<b>-15,18</b>
A Coruña	-14,36	12,71	-13,27	-100,00	-13,88
Lugo	-16,86	27,16	-15,88	--	-16,23
Ourense	-10,56	45,26	--	--	-9,38
Pontevedra	-20,23	10,35	-5,74	--	-16,97
<b>LA RIOJA</b>	<b>-10,61</b>	<b>7,04</b>	<b>--</b>	<b>--</b>	<b>-8,69</b>
La Rioja	-10,61	7,04	--	--	-8,69
<b>MADRID</b>	<b>-13,32</b>	<b>3,92</b>	<b>-10,05</b>	<b>--</b>	<b>-11,41</b>
Madrid	-13,32	3,92	-10,05	--	-11,41
<b>MURCIA</b>	<b>-18,34</b>	<b>5,18</b>	<b>-11,75</b>	<b>--</b>	<b>-17,62</b>
Murcia	-18,34	5,18	-11,75	--	-17,62
<b>NAVARRA</b>	<b>-5,99</b>	<b>14,58</b>	<b>--</b>	<b>--</b>	<b>-5,55</b>
Navarra	-5,99	14,58	--	--	-5,55
<b>C.VALENCIANA</b>	<b>-17,47</b>	<b>7,40</b>	<b>-7,56</b>	<b>--</b>	<b>-15,93</b>
Alicante	-16,36	4,04	-23,15	--	-15,38
Castellón	-11,09	13,22	14,16	--	-8,22
Valencia	-18,94	7,84	-9,19	--	-17,32
<b>PAIS VASCO</b>	<b>-7,63</b>	<b>11,27</b>	<b>-13,16</b>	<b>--</b>	<b>-7,39</b>
Araba-Álava	-6,93	20,92	--	--	-6,73
Gipuzkoa	-6,02	22,70	-15,33	--	-5,81
Bizkaia	-8,72	7,61	-12,70	--	-8,44
<b>CEUTA</b>	<b>-5,02</b>	<b>50,33</b>	<b>29,49</b>	<b>--</b>	<b>-3,68</b>
<b>MELILLA</b>	<b>-0,77</b>	<b>-2,03</b>	<b>-34,27</b>	<b>--</b>	<b>-2,02</b>
<b>TOTALES</b>	<b>-13,44</b>	<b>6,21</b>	<b>-9,35</b>	<b>-7,09</b>	<b>-12,34</b>

Nota: No incluye el gasto de Mutuas de A.T. y E.P.

**PORCENTAJE DE VARIACION DEL GASTO DE INCAPACIDAD TEMPORAL  
ENTIDADES GESTORAS  
2011 / 2010**

COMUNIDADES AUTONOMAS	AUTONOMOS	AGRARIO	HOGAR	A.T. Y.E.P.	TOTAL ENTIDADES GESTORAS
	SUBSIDIO TEMPORAL	SUBSIDIO TEMPORAL	SUBSIDIO TEMPORAL	SUBSIDIO TEMPORAL	
<b>ANDALUCÍA</b>	<b>-11,48</b>	<b>-4,30</b>	<b>-6,18</b>	<b>-8,69</b>	<b>-10,41</b>
Almería	-8,83	17,02	9,23	2,77	-3,18
Cádiz	-11,25	-9,86	-15,17	-8,38	-13,85
Córdoba	-8,16	-4,70	-0,46	-20,50	-8,92
Granada	-0,29	-3,23	-0,54	-4,48	-3,25
Huelva	-17,23	-6,20	-17,87	-21,16	-17,25
Jaén	-4,16	-3,36	-22,46	11,66	-4,24
Málaga	-22,36	-17,94	-24,08	-13,71	-15,28
Sevilla	-14,32	-6,75	3,33	-10,47	-11,57
<b>ARAGÓN</b>	<b>-4,66</b>	<b>26,00</b>	<b>2,34</b>	<b>5,71</b>	<b>-7,40</b>
Huesca	2,55	20,42	14,02	-53,71	-5,71
Teruel	-10,00	-8,65	-9,20	95,34	-10,33
Zaragoza	-5,88	38,13	1,49	-6,29	-7,40
<b>ASTURIAS</b>	<b>-0,91</b>	<b>65,78</b>	<b>0,32</b>	<b>6,76</b>	<b>-4,94</b>
Asturias	-0,91	65,78	0,32	6,76	-4,94
<b>ILLES BALEARS</b>	<b>-12,67</b>	<b>17,62</b>	<b>-2,21</b>	<b>-27,56</b>	<b>-13,85</b>
Baleares	-12,67	17,62	-2,21	-27,56	-13,85
<b>CANARIAS</b>	<b>-29,68</b>	<b>0,62</b>	<b>-22,37</b>	<b>-29,18</b>	<b>-24,78</b>
Las Palmas	-29,41	5,17	-26,75	-38,43	-21,84
Tenerife	-30,02	-4,60	-16,91	-8,02	-27,67
<b>CANTABRIA</b>	<b>-9,22</b>	<b>65,06</b>	<b>2,67</b>	<b>-7,59</b>	<b>-8,01</b>
Cantabria	-9,22	65,06	2,67	-7,59	-8,01
<b>CASTILLA-MANCHA</b>	<b>-11,93</b>	<b>15,32</b>	<b>-0,35</b>	<b>-16,62</b>	<b>-11,97</b>
Albacete	-12,24	6,40	-3,51	-11,07	-13,13
Ciudad Real	-14,79	24,46	1,39	-17,56	-14,03
Cuenca	-10,87	11,29	24,51	-22,53	-6,44
Guadalajara	-6,18	-10,06	-17,92	-24,23	-5,32
Toledo	-10,78	21,51	-0,60	-15,07	-12,37
<b>CASTILLA-LEON</b>	<b>-13,38</b>	<b>18,34</b>	<b>-6,56</b>	<b>-4,99</b>	<b>-8,00</b>
Ávila	-13,43	-6,39	-29,52	-33,13	-14,94
Burgos	-5,53	50,54	-0,83	-4,21	-7,31
León	-18,08	-4,71	-16,65	-17,82	-11,77
Palencia	-7,53	-21,19	1,81	-16,96	-9,31
Salamanca	-9,27	-2,23	77,85	12,83	-4,69
Segovia	-8,03	49,66	14,49	-12,63	-12,10
Soria	-15,39	25,07	-9,22	38,56	-6,83
Valladolid	-16,67	47,57	-10,97	21,22	-3,12
Zamora	-15,42	11,93	-16,39	-14,91	-6,87
<b>CATALUÑA</b>	<b>-13,77</b>	<b>6,27</b>	<b>-14,93</b>	<b>-38,06</b>	<b>-12,77</b>
Barcelona	-14,36	8,04	-16,78	-45,35	-14,14
Girona	-15,45	8,94	-12,73	-23,99	-8,52
Lleida	-13,98	-24,35	-8,21	21,53	-9,97
Tarragona	-5,23	19,77	2,45	-30,26	-4,41
<b>EXTREMADURA</b>	<b>-11,48</b>	<b>9,61</b>	<b>8,39</b>	<b>-5,60</b>	<b>-6,21</b>
Badajoz	-17,09	19,75	-0,98	-13,59	-5,32
Cáceres	0,39	-9,50	27,70	5,37	-7,62
<b>GALICIA</b>	<b>-15,26</b>	<b>1,98</b>	<b>-19,02</b>	<b>-12,00</b>	<b>-15,15</b>
A Coruña	-15,05	14,96	-15,06	-9,33	-13,88
Lugo	-18,06	60,75	-21,35	-3,46	-16,01
Ourense	-6,33	-2,23	-5,46	14,51	-8,07
Pontevedra	-16,42	-29,88	-25,53	-20,32	-17,26
<b>LA RIOJA</b>	<b>-10,20</b>	<b>37,02</b>	<b>-16,67</b>	<b>-62,61</b>	<b>-8,93</b>
La Rioja	-10,20	37,02	-16,67	-62,61	-8,93
<b>MADRID</b>	<b>-10,63</b>	<b>-10,67</b>	<b>-4,50</b>	<b>-8,79</b>	<b>-11,17</b>
Madrid	-10,63	-10,67	-4,50	-8,79	-11,17
<b>MURCIA</b>	<b>-11,78</b>	<b>5,19</b>	<b>-8,03</b>	<b>-11,33</b>	<b>-14,29</b>
Murcia	-11,78	5,19	-8,03	-11,33	-14,29
<b>NAVARRA</b>	<b>-4,89</b>	<b>8,66</b>	<b>1,65</b>	<b>-15,95</b>	<b>-5,33</b>
Navarra	-4,89	8,66	1,65	-15,95	-5,33
<b>C.VALENCIANA</b>	<b>-17,91</b>	<b>4,50</b>	<b>-15,85</b>	<b>-15,77</b>	<b>-15,56</b>
Alicante	-18,22	-12,33	-14,86	-19,95	-15,82
Castellón	-16,69	31,75	2,78	-29,23	-8,06
Valencia	-17,92	13,91	-18,57	-10,57	-16,50
<b>PAIS VASCO</b>	<b>-8,25</b>	<b>-3,83</b>	<b>-2,16</b>	<b>-8,89</b>	<b>-7,44</b>
Araba-Álava	-5,67	-26,66	-7,89	-35,75	-6,80
Gipuzkoa	-6,58	3,22	-0,29	-7,58	-5,86
Bizkaia	-9,95	5,01	-2,26	9,50	-8,49
<b>CEUTA</b>	<b>-9,58</b>	<b>--</b>	<b>76,12</b>	<b>8,28</b>	<b>-2,03</b>
<b>MELILLA</b>	<b>-14,10</b>	<b>--</b>	<b>2,23</b>	<b>-13,81</b>	<b>-3,28</b>
<b>TOTALES</b>	<b>-12,47</b>	<b>0,36</b>	<b>-10,46</b>	<b>-10,01</b>	<b>-11,90</b>

Nota: No incluye el gasto de Mutuas de A.T. y E.P.

### **3. MATERNIDAD, PATERNIDAD, RIESGO DURANTE EL EMBARAZO Y LA LACTANCIA NATURAL Y CUIDADO DE MENORES AFECTADOS POR CÁNCER U OTRA ENFERMEDAD GRAVE.**

Este grupo de prestaciones se ha visto profundamente reformado como consecuencia de la aprobación de la Ley Orgánica 3/2007, de 22 de marzo, para la igualdad efectiva de mujeres y hombres. Como consecuencia de la misma, se crearon las nuevas prestaciones de paternidad, riesgo durante la lactancia natural y de maternidad no contributiva. Asimismo, La Ley 39/2010, de 22 de diciembre, de Presupuestos Generales del Estado para el año 2011 estableció una nueva prestación económica por cuidado de menores afectados por cáncer u otra enfermedad grave.

#### **3.1. Maternidad.**

La evolución del gasto de maternidad a partir de 1989, desglosado por regímenes, así como el porcentaje de variación interanual, se ofrece en el cuadro III.17 adjunto. Como se observa, aparece desde el ejercicio presupuestario 2007 una nueva modalidad de maternidad no contributiva.

El cuadro III.18 muestra la distribución por regímenes, comunidades autónomas y provincias del gasto de Maternidad desde el año 2007. En el cuadro III.19 se recoge el porcentaje de variación de esta prestación correspondiente al año 2011.

Cuadro III.17

**GASTO MATERNIDAD DISTRIBUCION POR REGIMENES**

ANOS	GENERAL	AUTONOMOS	AGRARIO	MAR	MINERIA CARBON	HOGAR	TOTAL CONTRIBUTIVO	NO CON- TRIBUTIVO	TOTAL
1989	6,29	4,39	2,03	0,02	0,00	1,18	13,91		13,91
1990	11,43	6,71	3,42	0,05	0,00	1,46	23,07		23,07
1991	18,15	8,82	5,36	0,02	0,00	1,41	33,76		33,76
1992	25,57	10,73	7,45	0,01	0,00	1,41	45,17		45,17
1993	30,24	12,34	8,64	0,02	0,00	1,40	52,65		52,65
1994	29,94	13,92	8,76	0,03	0,00	1,69	54,33		54,33
1995	28,70	14,66	8,28	0,04	0,00	1,66	53,34		53,34
1996	293,13	22,53	12,84	0,27	0,01	2,50	331,28		331,28
1997	434,72	28,27	15,82	0,38	0,06	3,00	482,26		482,26
1998	480,92	32,74	18,19	0,44	0,04	3,70	536,04		536,04
1999	505,33	35,39	22,06	0,52	0,09	3,90	567,30		567,30
2000	569,21	41,54	23,33	0,50	0,07	4,38	639,04		639,04
2001	759,66	51,15	26,49	0,94	0,10	5,94	844,28		844,28
2002	847,06	54,96	28,06	0,80	0,11	6,72	937,71		937,71
2003	970,67	64,13	26,94	0,92	0,10	8,20	1.070,96		1.070,96
2004	1.064,59	70,98	25,67	1,06	0,13	8,22	1.170,65		1.170,65
2005	1.178,84	75,97	26,09	1,20	0,15	8,87	1.291,12		1.291,12
2006	1.307,97	81,15	28,01	1,23	0,10	19,24	1.437,69		1.437,69
2007	1.451,28	88,09	28,62	1,64	0,14	18,88	1.588,65	0,36	1.589,01
2008	1.657,42	101,17	29,14	1,71	0,14	18,23	1.807,82	0,63	1.808,44
2009	1.693,79	98,08	29,02	1,65	0,12	17,31	1.839,98	0,69	1.840,66
2010	1.678,58	96,37	27,05	1,62	0,17	17,71	1.821,50	0,63	1.822,13
2011	1.687,97	96,76	27,12	1,43	0,09	16,82	1.830,19	0,57	1.830,76
2012	1.728,27	101,91	1,00	1,24	0,09	1,00	1.833,51	0,73	1.834,24
2013	1.658,60	101,30		1,25	0,08		1.761,23	0,51	1.761,74

Incremento Interanual

ANOS	GENERAL	AUTONOMOS	AGRARIO	MAR	MINERIA CARBON	HOGAR	TOTAL CONTRIBUTIVO	NO CON- TRIBUTIVO	TOTAL
1990/1989	81,66	52,88	68,84	166,67		23,35	65,86		65,86
1991/1990	58,78	31,54	56,77	-62,50		-3,70	46,35		46,35
1992/1991	40,86	21,59	38,90	-33,33		0,43	33,79		33,79
1993/1992	18,29	15,07	16,06	100,00		-0,85	16,58		16,58
1994/1993	-1,01	12,76	1,32	25,00		20,60	3,18		3,18
1995/1994	-4,12	5,35	-5,49	20,00		-1,78	-1,83		-1,83
1996/1995	921,21	53,61	55,12	650,00		50,72	521,07		521,07
1997/1996	48,30	25,51	23,27	42,22	400,00	19,95	45,58		45,58
1998/1997	10,63	15,82	14,96	15,63	-40,00	23,45	11,15		11,15
1999/1998	5,08	8,09	21,24	17,57	150,00	5,36	5,83		5,83
2000/1999	12,64	17,37	5,78	-4,60	-20,00	12,33	12,65		12,65
2001/2000	33,46	23,13	13,54	88,44	38,66	35,57	32,12		32,12
2002/2001	11,51	7,45	5,93	-14,89	10,00	13,13	11,07		11,07
2003/2002	14,59	16,68	-3,99	15,00	-9,09	22,02	14,21		14,21
2004/2003	9,68	10,68	-4,71	15,22	30,00	0,24	9,31		9,31
2005/2004	10,73	7,03	1,64	13,21	15,38	7,91	10,29		10,29
2006/2005	10,95	6,81	7,36	2,32	-34,49	116,88	11,35		11,35
2007/2006	10,96	8,56	2,18	33,21	38,18	-1,87	10,50		10,53
2008/2007	14,20	14,85	1,81	4,68	5,53	-3,43	13,80		13,81
2009/2008	2,19	-3,05	-0,41	-3,64	-16,05	-5,02	1,78	9,74	1,78
2010/2009	-0,90	-1,75	-6,77	-1,88	37,32	2,29	-1,00	-8,01	-1,01
2011/2010	0,56	0,41	0,24	-11,67	-45,52	-5,03	0,48	-9,79	0,47
2012/2011	2,39	5,32	-96,31	-13,29	0,00	-94,05	0,18	28,07	0,19
2013/2012	-4,03	-0,60	-100,00	0,81	-11,11	-100,00	-3,94	-30,14	-3,95

Fuente: Cuentas y Balances de la Seguridad Social 1989-2011. Presupuesto 2012 y 2013.

## IMPORTE DE MATERNIDAD POR REGIMENES

AÑO : 2007								
COMUNIDADES AUTONOMAS	GENERAL	AUTONOMOS	AGRARIO	MAR	CARBON	HOGAR	NO CONTRIBUTIVO	TOTAL REGIMENES
<b>ANDALUCÍA</b>	<b>207.705.799,40</b>	<b>15.788.205,48</b>	<b>20.988.236,74</b>	<b>194.537,92</b>	<b>0,00</b>	<b>1.869.809,86</b>	<b>63.250,92</b>	<b>246.609.840,32</b>
Almería	16.332.447,54	1.394.294,91	1.727.857,00	15.439,52	0,00	142.617,57	4.892,16	19.617.548,70
Cádiz	28.435.430,07	1.823.112,54	1.499.877,67	130.091,34	0,00	138.393,83	7.135,98	32.034.041,43
Córdoba	18.313.078,14	1.553.064,67	2.779.271,53	0,00	0,00	122.016,07	4.701,06	22.772.131,47
Granada	21.534.108,20	2.123.564,37	2.925.437,59	0,00	0,00	331.382,24	9.884,82	26.924.377,22
Huelva	10.867.401,60	851.881,71	2.425.739,14	26.074,11	0,00	56.556,56	5.313,42	14.232.966,54
Jaén	12.798.214,55	1.142.779,13	2.289.785,17	0,00	0,00	90.356,00	1.792,98	16.322.927,83
Málaga	43.530.970,67	3.104.861,67	1.581.433,92	7.352,16	0,00	479.232,26	12.427,26	48.716.277,94
Sevilla	55.894.148,63	3.794.646,48	5.758.834,72	15.580,79	0,00	509.255,33	17.103,24	65.989.569,19
<b>ARAGÓN</b>	<b>38.298.110,93</b>	<b>2.572.887,99</b>	<b>136.769,28</b>	<b>0,00</b>	<b>20.629,28</b>	<b>472.169,93</b>	<b>11.971,28</b>	<b>41.512.538,69</b>
Huesca	5.491.858,42	599.508,81	34.668,15	0,00	0,00	37.625,38	1.397,76	6.165.058,52
Teruel	3.478.422,41	289.672,28	27.733,04	0,00	0,00	35.060,20	1.397,76	3.832.285,69
Zaragoza	29.327.830,10	1.683.706,90	74.368,09	0,00	20.629,28	399.484,35	9.175,76	31.515.194,48
<b>ASTURIAS</b>	<b>22.224.149,84</b>	<b>1.579.487,77</b>	<b>175.977,79</b>	<b>38.834,95</b>	<b>97.895,11</b>	<b>161.037,64</b>	<b>6.072,12</b>	<b>24.283.455,22</b>
Asturias	22.224.149,84	1.579.487,77	175.977,79	38.834,95	97.895,11	161.037,64	6.072,12	24.283.455,22
<b>ILLES BALEARS</b>	<b>36.961.724,80</b>	<b>2.327.018,52</b>	<b>48.264,63</b>	<b>82.827,16</b>	<b>0,00</b>	<b>547.742,65</b>	<b>6.594,84</b>	<b>39.974.172,60</b>
Baleares	36.961.724,80	2.327.018,52	48.264,63	82.827,16	0,00	547.742,65	6.594,84	39.974.172,60
<b>CANARIAS</b>	<b>57.119.740,01</b>	<b>2.164.250,32</b>	<b>379.780,56</b>	<b>187.953,23</b>	<b>0,00</b>	<b>374.724,40</b>	<b>11.603,34</b>	<b>60.238.051,86</b>
Las Palmas	31.012.217,30	1.054.128,98	218.695,50	58.996,68	0,00	210.522,10	6.645,24	32.561.205,80
Tenerife	26.107.522,71	1.110.121,34	161.085,06	128.956,55	0,00	164.202,30	4.958,10	27.676.846,06
<b>CANTABRIA</b>	<b>14.886.432,27</b>	<b>1.109.159,12</b>	<b>62.607,04</b>	<b>9.695,64</b>	<b>0,00</b>	<b>231.729,10</b>	<b>7.051,80</b>	<b>16.306.674,97</b>
Cantabria	14.886.432,27	1.109.159,12	62.607,04	9.695,64	0,00	231.729,10	7.051,80	16.306.674,97
<b>CASTILLA-MANCHA</b>	<b>47.198.918,20</b>	<b>3.214.906,75</b>	<b>404.970,40</b>	<b>0,00</b>	<b>0,00</b>	<b>556.045,19</b>	<b>16.962,82</b>	<b>51.391.803,36</b>
Albacete	8.681.252,96	690.751,99	152.019,31	0,00	0,00	104.378,65	3.767,40	9.632.170,31
Ciudad Real	10.696.584,77	666.159,84	58.823,14	0,00	0,00	133.354,28	4.155,90	11.559.077,93
Cuenca	4.088.827,60	304.736,87	127.305,34	0,00	0,00	46.986,92	4.002,04	4.571.858,77
Guadalajara	8.098.660,79	327.332,50	11.062,86	0,00	0,00	71.540,56	698,88	8.509.295,59
Toledo	15.633.592,08	1.225.925,55	55.759,75	0,00	0,00	199.784,78	4.338,60	17.119.400,76
<b>CASTILLA-LEON</b>	<b>56.234.044,66</b>	<b>4.051.927,51</b>	<b>207.037,55</b>	<b>0,00</b>	<b>14.807,04</b>	<b>655.395,55</b>	<b>15.560,49</b>	<b>61.178.772,80</b>
Ávila	2.944.251,45	265.295,91	14.010,56	0,00	0,00	55.099,60	1.381,12	3.280.038,64
Burgos	10.376.242,59	605.777,12	41.693,17	0,00	0,00	160.003,10	1.732,08	11.185.448,06
León	8.981.330,30	736.982,13	52.068,89	0,00	14.807,04	90.794,92	3.161,34	9.879.144,62
Palencia	3.260.717,01	371.956,82	10.384,92	0,00	0,00	10.573,54	0,00	3.653.632,29
Salamanca	7.344.712,96	485.181,54	22.767,28	0,00	0,00	51.972,64	4.429,74	7.909.064,16
Segovia	3.685.088,86	288.914,71	27.615,28	0,00	0,00	50.752,32	698,88	4.053.070,05
Soria	2.237.742,52	135.451,53	4.966,43	0,00	0,00	33.850,44	698,88	2.412.709,80
Valladolid	14.924.349,65	875.759,74	18.680,53	0,00	0,00	180.453,21	2.471,25	16.001.714,38
Zamora	2.479.609,32	286.608,01	14.850,49	0,00	0,00	21.895,78	987,20	2.803.950,80
<b>CATALUÑA</b>	<b>304.183.176,12</b>	<b>15.586.925,99</b>	<b>321.284,94</b>	<b>236.058,10</b>	<b>1.446,45</b>	<b>3.272.004,76</b>	<b>60.017,70</b>	<b>323.660.914,06</b>
Barcelona	238.488.950,08	11.324.626,24	88.998,37	224.463,04	1.446,45	2.807.547,04	40.676,40	252.976.707,62
Girona	25.939.878,48	1.655.707,68	36.635,17	0,00	0,00	167.458,42	8.210,40	27.807.890,15
Lleida	12.801.503,76	1.024.148,48	24.243,45	0,00	0,00	109.782,06	698,88	13.960.376,63
Tarragona	26.952.843,80	1.582.443,59	171.407,95	11.595,06	0,00	187.217,24	10.432,02	28.915.939,66
<b>EXTREMADURA</b>	<b>20.817.630,15</b>	<b>1.791.581,03</b>	<b>1.753.228,21</b>	<b>0,00</b>	<b>0,00</b>	<b>146.342,92</b>	<b>13.571,88</b>	<b>24.522.354,19</b>
Badajóz	13.551.551,81	1.140.389,26	1.169.685,41	0,00	0,00	93.635,58	7.751,52	15.963.013,58
Cáceres	7.266.078,34	651.191,77	583.542,80	0,00	0,00	52.707,34	5.820,36	8.559.340,61
<b>GALICIA</b>	<b>60.117.456,44</b>	<b>5.126.055,21</b>	<b>342.560,27</b>	<b>501.145,11</b>	<b>1.001,28</b>	<b>595.954,14</b>	<b>20.642,82</b>	<b>66.704.815,27</b>
A Coruña	27.197.377,52	2.108.268,59	136.903,21	84.973,72	1.001,28	205.591,84	6.591,48	29.740.707,64
Lugo	5.151.617,97	535.275,14	116.771,94	24.986,95	0,00	48.218,87	6.785,34	5.883.656,21
Ourense	5.130.169,06	522.592,24	13.007,06	0,00	0,00	59.841,83	2.445,66	5.728.055,85
Pontevedra	22.638.291,89	1.959.919,24	75.878,06	391.184,44	0,00	282.301,60	4.820,34	25.352.395,57
<b>LA RIOJA</b>	<b>9.343.245,08</b>	<b>600.961,31</b>	<b>114.913,66</b>	<b>0,00</b>	<b>0,00</b>	<b>188.860,45</b>	<b>1.580,80</b>	<b>10.249.561,30</b>
La Rioja	9.343.245,08	600.961,31	114.913,66	0,00	0,00	188.860,45	1.580,80	10.249.561,30
<b>MADRID</b>	<b>281.110.924,94</b>	<b>9.813.327,02</b>	<b>56.748,61</b>	<b>29.428,00</b>	<b>0,00</b>	<b>6.011.059,43</b>	<b>58.705,51</b>	<b>297.080.193,51</b>
Madrid	281.110.924,94	9.813.327,02	56.748,61	29.428,00	0,00	6.011.059,43	58.705,51	297.080.193,51
<b>MURCIA</b>	<b>37.908.442,94</b>	<b>3.357.445,89</b>	<b>2.399.274,58</b>	<b>11.248,84</b>	<b>0,00</b>	<b>671.581,38</b>	<b>10.091,34</b>	<b>44.358.084,97</b>
Murcia	37.908.442,94	3.357.445,89	2.399.274,58	11.248,84	0,00	671.581,38	10.091,34	44.358.084,97
<b>NAVARRA</b>	<b>25.348.444,41</b>	<b>1.594.716,77</b>	<b>97.576,70</b>	<b>0,00</b>	<b>0,00</b>	<b>309.693,47</b>	<b>5.050,11</b>	<b>27.355.481,46</b>
Navarra	25.348.444,41	1.594.716,77	97.576,70	0,00	0,00	309.693,47	5.050,11	27.355.481,46
<b>C.VALENCIANA</b>	<b>145.755.869,84</b>	<b>10.379.268,72</b>	<b>1.031.015,99</b>	<b>256.807,98</b>	<b>0,00</b>	<b>1.940.745,23</b>	<b>34.490,26</b>	<b>159.398.198,02</b>
Alicante	45.056.528,48	3.473.873,48	489.540,22	43.220,36	0,00	618.310,34	12.037,96	49.693.510,84
Castellón	18.201.946,91	1.286.107,43	92.997,12	30.804,44	0,00	302.926,23	5.848,92	19.920.631,05
Valencia	82.497.394,45	5.619.287,81	448.478,65	182.783,18	0,00	1.019.508,66	16.603,38	89.784.056,13
<b>PAIS VASCO</b>	<b>82.963.114,50</b>	<b>6.857.443,20</b>	<b>101.014,58</b>	<b>73.293,92</b>	<b>0,00</b>	<b>746.868,04</b>	<b>11.512,62</b>	<b>90.753.246,86</b>
Araba-Álava	12.586.073,26	682.400,33	22.099,06	0,00	0,00	108.938,97	2.289,00	13.401.800,62
Gipuzkoa	30.579.250,24	3.291.646,48	19.462,84	23.966,98	0,00	232.197,26	1.812,30	34.148.336,10
Bizkaia	39.797.791,00	2.883.396,39	59.452,68	49.326,94	0,00	405.731,81	7.411,32	43.203.110,14
<b>CEUTA</b>	<b>1.577.471,79</b>	<b>97.332,44</b>	<b>0,00</b>	<b>23.743,32</b>	<b>0,00</b>	<b>33.307,19</b>	<b>2.096,64</b>	<b>1.733.951,38</b>
<b>MELILLA</b>	<b>1.523.582,35</b>	<b>79.391,07</b>	<b>0,00</b>	<b>0,00</b>	<b>0,00</b>	<b>92.619,73</b>	<b>5.130,30</b>	<b>1.700.723,45</b>
<b>TOTALES</b>	<b>1.451.278.278,67</b>	<b>88.092.292,11</b>	<b>28.621.261,53</b>	<b>1.645.574,17</b>	<b>135.779,16</b>	<b>18.877.691,06</b>	<b>361.957,59</b>	<b>1.589.012.834,29</b>

## IMPORTE DE MATERNIDAD POR REGIMENES

AÑO : 2008								
COMUNIDADES AUTONOMAS	GENERAL	AUTONOMOS	AGRARIO	MAR	CARBON	HOGAR	NO CONTRIBUTIVO	TOTAL REGIMENES
<b>ANDALUCÍA</b>	<b>239.517.061,40</b>	<b>18.780.727,56</b>	<b>21.464.479,15</b>	<b>165.282,35</b>	<b>11.032,00</b>	<b>2.179.958,22</b>	<b>138.729,28</b>	<b>282.257.269,96</b>
Almería	19.590.847,81	1.877.310,28	1.740.994,27	26.729,44	0,00	164.239,54	22.018,31	23.422.139,65
Cádiz	32.541.023,20	2.100.340,01	1.491.760,40	99.539,74	0,00	142.096,03	15.112,20	36.389.871,58
Córdoba	21.071.177,02	1.837.454,77	2.924.572,40	0,00	11.032,00	160.860,11	9.012,98	26.014.109,28
Granada	24.861.002,22	2.532.169,07	2.791.554,04	0,00	0,00	315.688,01	24.757,23	30.525.170,57
Huelva	13.356.040,32	983.020,76	2.477.238,15	24.290,52	0,00	63.722,50	13.814,22	16.918.126,47
Jaén	14.296.539,19	1.323.394,95	2.371.341,07	0,00	0,00	146.885,33	11.964,11	18.150.124,65
Málaga	48.353.718,28	3.575.332,14	1.576.061,60	10.528,72	0,00	430.895,32	18.145,63	53.964.681,69
Sevilla	65.446.713,36	4.551.705,58	6.090.957,22	4.193,93	0,00	755.571,38	23.904,60	76.873.046,07
<b>ARAGÓN</b>	<b>47.416.003,21</b>	<b>3.049.279,72</b>	<b>106.732,54</b>	<b>0,00</b>	<b>22.425,76</b>	<b>546.512,21</b>	<b>17.248,89</b>	<b>51.158.202,33</b>
Huesca	6.677.716,21	606.267,43	25.233,63	0,00	0,00	45.815,96	2.145,02	7.357.178,25
Teruel	3.674.006,44	367.795,44	11.697,67	0,00	0,00	38.174,56	723,66	4.092.397,77
Zaragoza	37.064.280,56	2.075.216,85	69.801,24	0,00	22.425,76	462.521,69	14.380,21	39.708.626,31
<b>ASTURIAS</b>	<b>25.539.276,25</b>	<b>2.371.363,33</b>	<b>35.567,32</b>	<b>25.514,53</b>	<b>91.707,62</b>	<b>213.343,76</b>	<b>7.986,57</b>	<b>28.284.759,38</b>
Asturias	25.539.276,25	2.371.363,33	35.567,32	25.514,53	91.707,62	213.343,76	7.986,57	28.284.759,38
<b>ILLES BALEARS</b>	<b>41.701.819,85</b>	<b>2.300.834,16</b>	<b>73.986,52</b>	<b>100.944,21</b>	<b>0,00</b>	<b>617.203,84</b>	<b>13.169,90</b>	<b>44.807.958,48</b>
Baleares	41.701.819,85	2.300.834,16	73.986,52	100.944,21	0,00	617.203,84	13.169,90	44.807.958,48
<b>CANARIAS</b>	<b>61.406.979,05</b>	<b>2.498.273,38</b>	<b>499.631,86</b>	<b>204.173,19</b>	<b>0,00</b>	<b>384.044,64</b>	<b>17.942,23</b>	<b>65.011.044,35</b>
Las Palmas	32.376.115,67	1.206.583,76	281.137,63	87.246,37	0,00	234.544,58	8.092,14	34.193.720,15
Tenerife	29.030.863,38	1.291.689,62	218.494,23	116.926,82	0,00	149.500,06	9.850,09	30.817.324,20
<b>CANTABRIA</b>	<b>18.439.732,11</b>	<b>1.423.482,64</b>	<b>18.337,14</b>	<b>19.955,49</b>	<b>0,00</b>	<b>258.371,59</b>	<b>2.947,39</b>	<b>20.162.826,36</b>
Cantabria	18.439.732,11	1.423.482,64	18.337,14	19.955,49	0,00	258.371,59	2.947,39	20.162.826,36
<b>CASTILLA-MANCHA</b>	<b>57.409.300,84</b>	<b>3.697.494,05</b>	<b>434.258,91</b>	<b>0,00</b>	<b>11.032,00</b>	<b>653.902,49</b>	<b>23.957,21</b>	<b>62.229.945,50</b>
Albacete	10.650.697,13	769.919,40	169.644,31	0,00	0,00	91.938,57	3.777,26	11.685.976,67
Ciudad Real	13.334.489,75	933.202,73	108.016,78	0,00	11.032,00	180.327,15	3.598,83	14.570.667,24
Cuenca	4.409.561,01	328.675,67	87.850,09	0,00	0,00	49.348,57	842,10	4.876.277,44
Guadalajara	10.210.361,59	385.949,51	9.534,28	0,00	0,00	103.952,43	4.795,37	10.714.593,18
Toledo	18.804.191,36	1.279.746,74	59.213,45	0,00	0,00	228.335,77	10.943,65	20.382.430,97
<b>CASTILLA-LEON</b>	<b>64.389.734,09</b>	<b>4.514.842,86</b>	<b>146.849,96</b>	<b>0,00</b>	<b>7.092,82</b>	<b>667.198,94</b>	<b>32.249,76</b>	<b>69.757.968,43</b>
Ávila	3.422.340,54	321.821,50	7.805,82	0,00	0,00	41.136,67	4.417,43	3.797.521,96
Burgos	11.995.225,62	653.534,54	11.015,79	0,00	0,00	113.582,42	3.791,90	12.777.150,27
León	9.964.285,31	893.077,32	17.612,91	0,00	7.092,82	128.106,38	3.043,32	11.013.218,06
Palencia	3.690.851,49	317.752,72	10.584,88	0,00	0,00	28.236,67	1.447,32	4.048.873,08
Salamanca	8.200.192,76	644.124,03	15.804,70	0,00	0,00	79.774,28	6.167,17	8.946.062,94
Segovia	4.266.792,60	282.461,68	19.196,65	0,00	0,00	49.053,26	1.042,86	4.618.547,05
Soria	2.661.731,56	175.027,00	3.149,55	0,00	0,00	34.496,40	2.513,91	2.876.918,42
Valladolid	17.332.707,58	938.033,31	51.970,12	0,00	0,00	172.221,45	5.325,75	18.500.258,21
Zamora	2.855.606,63	289.010,76	9.709,54	0,00	0,00	20.591,41	4.500,10	3.179.418,44
<b>CATALUÑA</b>	<b>337.533.794,80</b>	<b>17.106.632,29</b>	<b>310.092,84</b>	<b>215.777,34</b>	<b>0,00</b>	<b>3.074.390,26</b>	<b>125.218,23</b>	<b>358.365.905,76</b>
Barcelona	263.545.819,33	12.355.496,94	118.382,62	198.554,69	0,00	2.586.528,19	93.625,39	278.898.407,16
Girona	29.132.460,22	1.819.768,02	36.039,81	0,00	0,00	160.575,06	12.611,13	31.161.454,24
Lleida	15.007.742,95	1.100.506,80	43.224,71	0,00	0,00	123.834,42	3.787,13	16.279.096,01
Tarragona	29.847.772,30	1.830.860,53	112.445,70	17.222,65	0,00	203.452,59	15.194,58	32.026.948,35
<b>EXTREMADURA</b>	<b>24.462.173,35</b>	<b>2.286.282,12</b>	<b>1.945.860,92</b>	<b>0,00</b>	<b>0,00</b>	<b>163.183,46</b>	<b>13.927,21</b>	<b>28.871.427,06</b>
Badajoz	15.958.658,67	1.513.893,18	1.299.828,69	0,00	0,00	96.599,64	7.776,31	18.876.756,49
Cáceres	8.503.514,68	772.388,94	646.032,23	0,00	0,00	66.583,82	6.150,90	9.994.670,57
<b>GALICIA</b>	<b>71.107.852,70</b>	<b>6.275.687,15</b>	<b>117.336,20</b>	<b>532.809,78</b>	<b>0,00</b>	<b>714.681,20</b>	<b>23.102,58</b>	<b>78.771.469,61</b>
A Coruña	31.044.533,76	2.579.223,46	34.946,80	112.474,34	0,00	281.594,80	14.260,64	34.067.033,80
Lugo	6.240.846,97	782.207,75	33.548,88	4.828,32	0,00	86.612,28	2.163,90	7.150.208,10
Ourense	6.370.997,99	556.212,14	2.640,20	0,00	0,00	63.491,72	2.336,84	6.995.678,89
Pontevedra	27.451.473,98	2.358.043,80	46.200,32	415.507,12	0,00	282.982,40	4.341,20	30.558.548,82
<b>LA RIOJA</b>	<b>10.525.877,41</b>	<b>720.413,63</b>	<b>92.979,89</b>	<b>0,00</b>	<b>0,00</b>	<b>175.954,54</b>	<b>3.958,90</b>	<b>11.519.184,37</b>
La Rioja	10.525.877,41	720.413,63	92.979,89	0,00	0,00	175.954,54	3.958,90	11.519.184,37
<b>MADRID</b>	<b>321.601.427,48</b>	<b>11.482.862,70</b>	<b>48.201,37</b>	<b>86.547,44</b>	<b>0,00</b>	<b>5.107.693,12</b>	<b>99.527,25</b>	<b>338.426.259,36</b>
Madrid	321.601.427,48	11.482.862,70	48.201,37	86.547,44	0,00	5.107.693,12	99.527,25	338.426.259,36
<b>MURCIA</b>	<b>44.812.807,87</b>	<b>3.921.399,88</b>	<b>2.635.931,24</b>	<b>4.233,60</b>	<b>0,00</b>	<b>687.312,45</b>	<b>21.416,93</b>	<b>52.083.101,97</b>
Murcia	44.812.807,87	3.921.399,88	2.635.931,24	4.233,60	0,00	687.312,45	21.416,93	52.083.101,97
<b>NAVARRA</b>	<b>29.187.949,45</b>	<b>1.753.490,18</b>	<b>55.332,90</b>	<b>0,00</b>	<b>0,00</b>	<b>303.274,17</b>	<b>7.152,60</b>	<b>31.307.199,30</b>
Navarra	29.187.949,45	1.753.490,18	55.332,90	0,00	0,00	303.274,17	7.152,60	31.307.199,30
<b>C.VALENCIANA</b>	<b>163.615.466,27</b>	<b>11.768.590,33</b>	<b>1.109.306,23</b>	<b>277.327,36</b>	<b>0,00</b>	<b>1.590.498,91</b>	<b>47.546,39</b>	<b>178.408.735,49</b>
Alicante	52.419.862,43	3.927.175,72	583.517,57	55.470,58	0,00	561.624,15	20.419,61	57.568.070,06
Castellón	19.796.599,77	1.447.366,09	56.040,20	19.204,27	0,00	194.245,95	6.347,47	21.519.803,75
Valencia	91.399.004,07	6.394.048,52	469.748,46	202.652,51	0,00	834.628,81	20.779,31	99.320.861,68
<b>PAIS VASCO</b>	<b>95.347.062,19</b>	<b>7.018.334,86</b>	<b>47.965,17</b>	<b>63.719,74</b>	<b>0,00</b>	<b>765.406,02</b>	<b>23.838,82</b>	<b>103.266.326,80</b>
Araba-Álava	14.365.482,39	756.182,95	8.842,32	0,00	0,00	104.581,31	1.526,51	15.236.615,48
Gipuzkoa	34.876.003,42	3.235.037,97	18.506,36	15.819,32	0,00	276.942,42	11.479,25	38.433.788,74
Bizkaia	46.105.576,38	3.027.113,94	20.616,49	47.900,42	0,00	383.882,29	10.833,06	49.595.922,58
<b>CEUTA</b>	<b>1.858.361,83</b>	<b>69.078,63</b>	<b>0,00</b>	<b>15.840,84</b>	<b>0,00</b>	<b>28.138,10</b>	<b>3.076,62</b>	<b>1.974.496,02</b>
<b>MELILLA</b>	<b>1.545.956,27</b>	<b>133.320,68</b>	<b>0,00</b>	<b>0,00</b>	<b>0,00</b>	<b>97.781,57</b>	<b>2.914,37</b>	<b>1.779.972,89</b>
<b>TOTALES</b>	<b>1.657.418.636,42</b>	<b>101.172.390,15</b>	<b>29.142.850,16</b>	<b>1.712.125,87</b>	<b>143.290,20</b>	<b>18.228.849,49</b>	<b>625.911,13</b>	<b>1.808.444.053,42</b>

## IMPORTE DE MATERNIDAD POR REGIMENES

AÑO : 2009								
COMUNIDADES AUTONOMAS	GENERAL	AUTONOMOS	AGRARIO	MAR	CARBON	HOGAR	NO CONTRIBUTIVO	TOTAL REGIMENES
<b>ANDALUCÍA</b>	<b>242.707.248,18</b>	<b>18.445.829,38</b>	<b>21.840.688,88</b>	<b>148.691,76</b>	<b>5.277,00</b>	<b>2.276.771,64</b>	<b>132.979,26</b>	<b>285.557.486,10</b>
Almería	19.056.935,58	1.835.035,48	2.330.075,21	5.185,60	0,00	177.928,93	11.941,59	23.417.102,39
Cádiz	32.725.125,97	2.136.886,50	1.285.630,87	94.008,11	0,00	102.038,09	8.607,85	36.352.297,39
Córdoba	21.092.926,00	1.599.997,50	3.204.888,92	0,00	5.277,00	146.090,62	11.539,02	26.060.719,06
Granada	24.847.403,29	2.400.274,08	2.746.325,17	0,00	0,00	291.806,76	18.771,64	30.304.580,94
Huelva	13.051.077,59	1.038.506,18	2.693.369,83	25.865,84	0,00	96.219,70	12.720,30	16.917.759,44
Jaén	14.915.835,38	1.418.738,00	2.362.718,83	0,00	0,00	151.908,52	13.709,13	18.862.909,86
Málaga	49.345.316,68	3.539.295,99	1.359.391,21	23.632,21	0,00	428.016,79	31.785,37	54.727.438,25
Sevilla	67.672.627,69	4.477.095,65	5.858.288,84	0,00	0,00	882.762,23	23.904,36	78.914.678,77
<b>ARAGÓN</b>	<b>47.580.228,38</b>	<b>2.723.420,31</b>	<b>94.666,97</b>	<b>0,00</b>	<b>8.984,64</b>	<b>480.505,84</b>	<b>17.236,41</b>	<b>50.905.042,55</b>
Huesca	6.790.761,32	533.420,81	32.611,84	0,00	0,00	45.943,11	2.649,27	7.405.386,35
Teruel	4.069.497,06	273.875,44	6.753,60	0,00	0,00	32.518,81	2.696,76	4.385.341,67
Zaragoza	36.719.970,00	1.916.124,06	55.301,53	0,00	8.984,64	402.043,92	11.890,38	39.114.314,53
<b>ASTURIAS</b>	<b>27.530.077,37</b>	<b>2.304.682,82</b>	<b>5.494,00</b>	<b>27.557,62</b>	<b>79.185,93</b>	<b>225.738,27</b>	<b>11.083,84</b>	<b>30.183.819,85</b>
Asturias	27.530.077,37	2.304.682,82	5.494,00	27.557,62	79.185,93	225.738,27	11.083,84	30.183.819,85
<b>ILLES BALEARS</b>	<b>42.128.958,11</b>	<b>2.337.630,24</b>	<b>39.591,21</b>	<b>105.170,54</b>	<b>0,00</b>	<b>581.904,85</b>	<b>17.673,54</b>	<b>45.210.928,49</b>
Baleares	42.128.958,11	2.337.630,24	39.591,21	105.170,54	0,00	581.904,85	17.673,54	45.210.928,49
<b>CANARIAS</b>	<b>59.514.867,42</b>	<b>2.343.755,27</b>	<b>432.380,78</b>	<b>183.072,81</b>	<b>0,00</b>	<b>386.048,25</b>	<b>10.441,03</b>	<b>62.870.565,56</b>
Las Palmas	31.278.080,17	1.170.353,06	209.763,62	71.614,68	0,00	228.076,69	5.560,56	32.963.448,78
Tenerife	28.236.787,25	1.173.402,21	222.617,16	111.458,13	0,00	157.971,56	4.880,47	29.907.116,78
<b>CANTABRIA</b>	<b>18.493.232,56</b>	<b>1.253.773,48</b>	<b>7.766,80</b>	<b>9.235,25</b>	<b>0,00</b>	<b>213.877,10</b>	<b>3.641,22</b>	<b>19.981.526,41</b>
Cantabria	18.493.232,56	1.253.773,48	7.766,80	9.235,25	0,00	213.877,10	3.641,22	19.981.526,41
<b>CASTILLA-MANCHA</b>	<b>59.683.061,78</b>	<b>3.741.104,49</b>	<b>414.794,43</b>	<b>0,00</b>	<b>0,00</b>	<b>642.194,41</b>	<b>41.612,28</b>	<b>64.522.767,39</b>
Albacete	10.790.866,40	772.067,32	150.013,94	0,00	0,00	121.458,19	8.125,09	11.842.530,94
Ciudad Real	13.219.125,59	940.368,81	90.045,72	0,00	0,00	166.333,85	9.079,07	14.424.953,04
Cuenca	4.797.509,68	377.244,98	110.285,21	0,00	0,00	54.601,85	7.862,84	5.347.504,56
Guadalajara	10.900.954,75	443.124,05	6.899,04	0,00	0,00	72.559,78	1.461,37	11.424.998,99
Toledo	19.974.605,36	1.208.299,33	57.550,52	0,00	0,00	227.240,74	15.083,91	21.482.779,86
<b>CASTILLA-LEON</b>	<b>67.644.179,90</b>	<b>4.483.127,00</b>	<b>154.440,21</b>	<b>0,00</b>	<b>26.848,32</b>	<b>704.939,57</b>	<b>28.284,45</b>	<b>73.041.819,45</b>
Ávila	3.973.007,22	299.135,96	0,00	0,00	0,00	60.014,84	2.460,45	4.334.618,47
Burgos	12.436.864,03	736.489,13	22.507,58	0,00	0,00	120.700,95	4.035,91	13.320.597,60
León	10.897.350,68	838.025,86	20.693,13	0,00	26.848,32	147.782,17	2.214,40	11.932.914,56
Palencia	3.876.342,00	314.341,38	14.925,68	0,00	0,00	23.636,16	733,32	4.229.978,54
Salamanca	8.690.836,04	580.345,34	4.180,80	0,00	0,00	89.597,32	4.622,12	9.369.581,62
Segovia	4.411.167,41	287.307,42	31.457,04	0,00	0,00	49.122,48	3.763,69	4.782.818,04
Soria	2.509.606,54	145.208,30	0,00	0,00	0,00	27.556,62	2.583,47	2.684.954,93
Valladolid	17.829.870,20	954.125,91	38.550,98	0,00	0,00	156.442,09	6.624,25	18.985.613,43
Zamora	3.019.135,78	328.147,70	22.125,00	0,00	0,00	30.086,94	1.246,84	3.400.742,26
<b>CATALUÑA</b>	<b>343.692.636,91</b>	<b>16.270.258,33</b>	<b>243.086,23</b>	<b>152.902,24</b>	<b>0,00</b>	<b>3.108.955,34</b>	<b>116.572,63</b>	<b>363.584.411,68</b>
Barcelona	267.229.901,29	11.750.091,87	71.463,31	122.303,73	0,00	2.659.444,68	97.937,87	281.931.142,75
Girona	30.465.969,69	1.697.455,74	25.470,48	0,00	0,00	147.294,12	6.901,07	32.343.091,10
Lleida	15.771.341,60	1.011.854,17	40.632,47	0,00	0,00	89.152,77	3.496,07	16.916.477,08
Tarragona	30.225.424,33	1.810.856,55	105.519,97	30.598,51	0,00	213.063,77	8.237,62	32.393.700,75
<b>EXTREMADURA</b>	<b>26.044.427,15</b>	<b>2.188.997,01</b>	<b>1.894.857,51</b>	<b>0,00</b>	<b>0,00</b>	<b>169.720,29</b>	<b>19.868,88</b>	<b>30.317.870,84</b>
Badajoz	16.961.314,96	1.320.482,13	1.280.139,68	0,00	0,00	126.827,08	8.867,20	19.697.631,05
Cáceres	9.083.112,19	868.514,88	614.717,83	0,00	0,00	42.893,21	11.001,68	10.620.239,79
<b>GALICIA</b>	<b>74.548.062,20</b>	<b>6.315.113,40</b>	<b>51.741,40</b>	<b>543.138,93</b>	<b>0,00</b>	<b>736.835,44</b>	<b>26.787,93</b>	<b>82.221.679,30</b>
A Coruña	32.948.306,67	2.617.506,86	30.819,35	111.061,40	0,00	326.008,79	14.713,46	36.048.416,53
Lugo	6.833.285,17	799.410,53	5.384,24	4.166,40	0,00	84.721,62	2.213,02	7.729.180,98
Ourense	6.549.789,42	600.897,80	3.001,60	0,00	0,00	41.307,54	3.736,07	7.198.732,43
Pontevedra	28.216.680,94	2.297.298,21	12.536,21	427.911,13	0,00	284.797,49	6.125,38	31.245.349,36
<b>LA RIOJA</b>	<b>11.150.871,74</b>	<b>751.943,42</b>	<b>103.694,92</b>	<b>0,00</b>	<b>0,00</b>	<b>121.988,20</b>	<b>4.746,35</b>	<b>12.133.244,63</b>
La Rioja	11.150.871,74	751.943,42	103.694,92	0,00	0,00	121.988,20	4.746,35	12.133.244,63
<b>MADRID</b>	<b>332.440.055,91</b>	<b>11.331.031,13</b>	<b>42.772,28</b>	<b>119.810,99</b>	<b>0,00</b>	<b>4.589.862,23</b>	<b>118.876,13</b>	<b>348.642.408,67</b>
Madrid	332.440.055,91	11.331.031,13	42.772,28	119.810,99	0,00	4.589.862,23	118.876,13	348.642.408,67
<b>MURCIA</b>	<b>47.620.961,78</b>	<b>3.678.081,14</b>	<b>2.608.094,71</b>	<b>8.650,40</b>	<b>0,00</b>	<b>550.960,13</b>	<b>24.111,76</b>	<b>54.490.859,92</b>
Murcia	47.620.961,78	3.678.081,14	2.608.094,71	8.650,40	0,00	550.960,13	24.111,76	54.490.859,92
<b>NAVARRA</b>	<b>30.788.090,75</b>	<b>1.807.160,65</b>	<b>73.638,88</b>	<b>0,00</b>	<b>0,00</b>	<b>357.019,29</b>	<b>13.898,97</b>	<b>33.039.808,54</b>
Navarra	30.788.090,75	1.807.160,65	73.638,88	0,00	0,00	357.019,29	13.898,97	33.039.808,54
<b>C.VALENCIANA</b>	<b>163.150.781,51</b>	<b>11.206.567,33</b>	<b>991.420,49</b>	<b>267.919,61</b>	<b>0,00</b>	<b>1.298.186,01</b>	<b>66.712,95</b>	<b>176.981.587,90</b>
Alicante	50.504.834,69	3.790.253,73	460.420,88	44.493,32	0,00	493.709,57	33.115,52	55.326.827,71
Castellón	20.803.618,58	1.364.273,91	62.392,34	14.640,77	0,00	137.399,65	4.052,74	22.386.377,99
Valencia	91.842.328,24	6.052.039,69	468.607,27	208.785,52	0,00	667.076,79	29.544,69	99.268.382,20
<b>PAIS VASCO</b>	<b>95.373.368,99</b>	<b>6.730.288,79</b>	<b>20.320,67</b>	<b>83.719,80</b>	<b>0,00</b>	<b>700.551,27</b>	<b>19.307,87</b>	<b>102.927.557,39</b>
Araba-Álava	15.070.150,67	784.287,87	7.622,64	0,00	0,00	74.994,90	2.370,21	15.939.426,29
Gipuzkoa	35.328.970,52	3.114.949,05	9.696,43	48.783,07	0,00	261.844,42	8.735,04	38.772.978,53
Bizkaia	44.974.247,80	2.831.051,87	3.001,60	34.936,73	0,00	363.711,95	8.202,62	48.215.152,57
<b>CEUTA</b>	<b>1.724.135,22</b>	<b>59.009,91</b>	<b>0,00</b>	<b>0,00</b>	<b>0,00</b>	<b>42.952,89</b>	<b>5.289,95</b>	<b>1.831.387,97</b>
<b>MELILLA</b>	<b>1.973.817,53</b>	<b>111.415,44</b>	<b>0,00</b>	<b>0,00</b>	<b>0,00</b>	<b>125.408,05</b>	<b>7.756,43</b>	<b>2.218.397,45</b>
<b>TOTALES</b>	<b>1.693.789.063,39</b>	<b>98.083.189,54</b>	<b>29.019.450,37</b>	<b>1.649.869,95</b>	<b>120.295,89</b>	<b>17.314.419,07</b>	<b>686.881,88</b>	<b>1.840.663.170,09</b>

## IMPORTE DE MATERNIDAD POR REGIMENES

AÑO : 2010								
COMUNIDADES AUTONOMAS	GENERAL	AUTONOMOS	AGRARIO	MAR	CARBON	HOGAR	NO CONTRIBUTIVO	TOTAL REGIMENES
<b>ANDALUCÍA</b>	<b>235.878.115,03</b>	<b>17.640.830,91</b>	<b>19.912.130,61</b>	<b>186.628,39</b>	<b>6.543,48</b>	<b>2.184.518,00</b>	<b>138.291,23</b>	<b>275.947.057,65</b>
Almería	19.027.258,45	1.674.426,03	2.458.912,32	17.581,63	0,00	132.253,53	15.645,65	23.326.077,61
Cádiz	31.799.719,17	2.073.476,03	1.199.421,54	142.527,41	0,00	162.538,71	15.924,22	35.393.607,08
Córdoba	20.932.023,83	1.737.031,16	2.469.972,05	0,00	6.543,48	130.345,10	13.878,39	25.289.794,01
Granada	23.678.287,23	2.170.271,27	2.799.638,19	0,00	0,00	324.120,61	22.006,45	28.994.323,75
Huelva	13.243.833,67	1.020.946,55	2.448.368,51	16.328,47	0,00	93.981,96	8.368,92	16.831.828,08
Jaén	14.123.239,87	1.339.337,04	2.289.056,72	0,00	0,00	109.910,05	11.986,28	17.873.529,96
Málaga	47.597.880,38	3.292.116,80	1.395.829,00	10.190,88	0,00	478.461,95	23.842,92	52.798.321,93
Sevilla	65.475.872,43	4.333.226,03	4.850.932,28	0,00	0,00	752.906,09	26.638,40	75.439.575,23
<b>ARAGÓN</b>	<b>46.350.429,24</b>	<b>2.798.386,23</b>	<b>101.188,69</b>	<b>0,00</b>	<b>26.689,54</b>	<b>431.686,86</b>	<b>12.782,91</b>	<b>49.721.163,47</b>
Huesca	6.664.383,37	516.772,11	36.053,00	0,00	11.626,72	56.097,42	3.102,40	7.288.035,02
Teruel	3.661.866,08	327.504,18	3.262,00	0,00	15.062,82	37.853,79	0,00	4.045.548,87
Zaragoza	36.024.179,79	1.954.109,94	61.873,69	0,00	0,00	337.735,65	9.680,51	38.387.579,58
<b>ASTURIAS</b>	<b>26.697.861,80</b>	<b>2.132.741,34</b>	<b>13.901,12</b>	<b>31.723,08</b>	<b>92.788,67</b>	<b>227.943,64</b>	<b>7.959,00</b>	<b>29.204.918,65</b>
Asturias	26.697.861,80	2.132.741,34	13.901,12	31.723,08	92.788,67	227.943,64	7.959,00	29.204.918,65
<b>ILLES BALEARS</b>	<b>41.289.608,81</b>	<b>2.306.890,57</b>	<b>55.032,80</b>	<b>91.143,79</b>	<b>0,00</b>	<b>614.211,29</b>	<b>10.780,72</b>	<b>44.367.667,98</b>
Baleares	41.289.608,81	2.306.890,57	55.032,80	91.143,79	0,00	614.211,29	10.780,72	44.367.667,98
<b>CANARIAS</b>	<b>54.651.011,18</b>	<b>2.462.533,74</b>	<b>293.070,91</b>	<b>141.668,88</b>	<b>0,00</b>	<b>394.643,95</b>	<b>14.545,32</b>	<b>57.957.473,98</b>
Las Palmas	29.111.510,82	1.160.232,21	125.263,01	81.368,47	0,00	205.232,98	9.812,30	30.693.419,79
Tenerife	25.539.500,36	1.302.301,53	167.807,90	60.300,41	0,00	189.410,97	4.733,02	27.264.054,19
<b>CANTABRIA</b>	<b>19.490.102,85</b>	<b>1.227.106,04</b>	<b>21.117,16</b>	<b>50.032,31</b>	<b>0,00</b>	<b>275.345,61</b>	<b>5.952,35</b>	<b>21.069.656,32</b>
Cantabria	19.490.102,85	1.227.106,04	21.117,16	50.032,31	0,00	275.345,61	5.952,35	21.069.656,32
<b>CASTILLA-MANCHA</b>	<b>60.500.412,54</b>	<b>3.832.130,54</b>	<b>429.346,97</b>	<b>0,00</b>	<b>11.775,68</b>	<b>616.259,26</b>	<b>24.282,48</b>	<b>65.414.207,47</b>
Albacete	11.609.221,73	785.290,90	139.795,92	0,00	0,00	130.037,19	8.058,60	12.672.404,34
Ciudad Real	13.954.838,75	943.298,25	85.545,30	0,00	11.775,68	130.728,99	6.465,06	15.132.652,03
Cuenca	4.687.240,03	479.451,39	133.187,45	0,00	0,00	69.555,27	0,00	5.369.434,14
Guadalajara	10.545.629,09	373.509,11	1.375,40	0,00	0,00	82.900,26	3.572,10	11.006.985,96
Toledo	19.703.482,94	1.250.580,89	69.442,90	0,00	0,00	203.037,55	6.186,72	21.232.731,00
<b>CASTILLA-LEON</b>	<b>69.261.211,55</b>	<b>4.281.281,18</b>	<b>143.195,18</b>	<b>0,00</b>	<b>27.397,86</b>	<b>628.843,05</b>	<b>15.102,83</b>	<b>74.357.031,65</b>
Ávila	3.774.664,71	250.237,38	3.348,80	0,00	0,00	51.359,71	3.468,54	4.083.079,14
Burgos	12.274.667,13	690.302,34	24.765,07	0,00	0,00	128.822,74	2.424,41	13.120.981,69
León	10.366.533,29	753.322,62	9.116,46	0,00	27.397,86	80.325,20	1.245,21	11.237.940,64
Palencia	3.791.778,32	321.202,47	21.338,17	0,00	0,00	31.682,25	1.598,94	4.167.600,15
Salamanca	8.658.617,59	508.096,94	0,00	0,00	0,00	62.738,93	1.444,38	9.230.897,84
Segovia	4.479.939,44	340.724,75	26.289,75	0,00	0,00	40.285,02	1.491,00	4.888.729,96
Soria	2.900.990,69	154.137,10	0,00	0,00	0,00	42.015,78	1.572,06	3.098.715,63
Valladolid	19.812.388,94	928.439,60	49.230,01	0,00	0,00	172.317,18	1.231,65	20.963.607,38
Zamora	3.201.631,44	334.817,98	9.106,92	0,00	0,00	19.296,24	626,64	3.565.479,22
<b>CATALUÑA</b>	<b>337.598.679,19</b>	<b>15.683.572,23</b>	<b>298.792,85</b>	<b>188.598,50</b>	<b>0,00</b>	<b>3.183.104,06</b>	<b>133.597,27</b>	<b>357.086.344,10</b>
Barcelona	262.597.420,03	11.388.782,15	72.169,43	151.038,62	0,00	2.679.530,30	102.198,20	276.991.138,73
Girona	29.337.896,49	1.689.569,05	42.966,30	0,00	0,00	196.387,02	11.393,55	31.278.212,41
Lleida	15.137.986,93	978.486,04	62.358,04	0,00	0,00	90.867,42	4.030,40	16.273.728,83
Tarragona	30.525.375,74	1.626.734,99	121.299,08	37.559,88	0,00	216.319,32	15.975,12	32.543.264,13
<b>EXTREMADURA</b>	<b>25.966.211,21</b>	<b>2.237.877,74</b>	<b>1.878.793,81</b>	<b>0,00</b>	<b>0,00</b>	<b>134.096,29</b>	<b>12.983,07</b>	<b>30.229.962,12</b>
Badajoz	17.198.981,95	1.471.795,66	1.242.536,26	0,00	0,00	87.897,97	10.746,57	20.011.958,41
Cáceres	8.767.229,26	766.082,08	636.257,55	0,00	0,00	46.198,32	2.236,50	10.218.003,71
<b>GALICIA</b>	<b>74.755.668,84</b>	<b>6.171.780,79</b>	<b>63.758,18</b>	<b>444.859,38</b>	<b>0,00</b>	<b>702.428,18</b>	<b>18.479,82</b>	<b>82.156.975,19</b>
A Coruña	33.852.521,83	2.609.139,89	11.296,99	104.655,90	0,00	276.522,34	8.630,14	36.862.767,09
Lugo	6.605.964,97	690.788,96	20.616,63	0,00	0,00	89.809,06	1.341,48	7.408.521,10
Ourense	6.412.468,10	579.323,69	2.758,56	0,00	0,00	63.119,31	1.930,32	7.059.599,98
Pontevedra	27.884.713,94	2.292.528,25	29.086,00	340.203,48	0,00	272.977,47	6.577,88	30.826.087,02
<b>LA RIOJA</b>	<b>11.507.334,74</b>	<b>786.214,27</b>	<b>85.708,02</b>	<b>0,00</b>	<b>0,00</b>	<b>147.705,84</b>	<b>2.064,06</b>	<b>12.529.026,93</b>
La Rioja	11.507.334,74	786.214,27	85.708,02	0,00	0,00	147.705,84	2.064,06	12.529.026,93
<b>MADRID</b>	<b>330.918.181,71</b>	<b>11.089.883,56</b>	<b>32.160,65</b>	<b>123.372,84</b>	<b>0,00</b>	<b>4.854.142,29</b>	<b>107.054,98</b>	<b>347.124.796,03</b>
Madrid	330.918.181,71	11.089.883,56	32.160,65	123.372,84	0,00	4.854.142,29	107.054,98	347.124.796,03
<b>MURCIA</b>	<b>45.949.879,92</b>	<b>3.724.824,18</b>	<b>2.506.651,04</b>	<b>5.051,55</b>	<b>0,00</b>	<b>629.191,11</b>	<b>22.784,05</b>	<b>52.838.381,85</b>
Murcia	45.949.879,92	3.724.824,18	2.506.651,04	5.051,55	0,00	629.191,11	22.784,05	52.838.381,85
<b>NAVARRA</b>	<b>30.401.807,23</b>	<b>1.701.457,45</b>	<b>94.382,04</b>	<b>0,00</b>	<b>0,00</b>	<b>370.290,67</b>	<b>4.660,33</b>	<b>32.572.597,72</b>
Navarra	30.401.807,23	1.701.457,45	94.382,04	0,00	0,00	370.290,67	4.660,33	32.572.597,72
<b>C.VALENCIANA</b>	<b>156.672.313,72</b>	<b>10.874.230,00</b>	<b>1.103.339,39</b>	<b>272.297,96</b>	<b>0,00</b>	<b>1.361.305,47</b>	<b>60.149,11</b>	<b>170.343.635,65</b>
Alicante	49.152.915,02	3.673.681,24	645.428,36	52.773,09	0,00	459.612,01	27.122,77	54.011.532,49
Castellón	18.313.643,53	1.332.255,13	71.671,65	3.571,12	0,00	125.448,45	7.573,74	19.854.163,62
Valencia	89.205.755,17	5.868.293,63	386.239,38	215.953,75	0,00	776.245,01	25.452,60	96.477.939,54
<b>PAIS VASCO</b>	<b>107.030.541,50</b>	<b>7.140.439,79</b>	<b>21.821,69</b>	<b>75.505,32</b>	<b>0,00</b>	<b>811.901,39</b>	<b>20.418,11</b>	<b>115.100.627,80</b>
Araba-Álava	15.566.712,27	828.857,20	4.753,18	0,00	0,00	89.223,69	1.661,24	16.491.207,58
Gipuzkoa	37.717.878,37	3.116.949,77	12.523,71	13.017,88	0,00	241.223,94	6.839,28	41.108.432,95
Bizkaia	53.745.950,86	3.194.632,82	4.544,80	62.487,44	0,00	481.453,76	11.917,59	57.500.987,27
<b>CEUTA</b>	<b>1.885.501,76</b>	<b>137.530,48</b>	<b>0,00</b>	<b>8.004,46</b>	<b>0,00</b>	<b>49.228,17</b>	<b>14.139,30</b>	<b>2.094.404,17</b>
<b>MELILLA</b>	<b>1.777.339,37</b>	<b>136.622,76</b>	<b>0,00</b>	<b>0,00</b>	<b>0,00</b>	<b>93.972,70</b>	<b>5.821,12</b>	<b>2.013.755,95</b>
<b>TOTALES</b>	<b>1.678.582.212,19</b>	<b>96.366.333,80</b>	<b>27.054.391,11</b>	<b>1.618.886,46</b>	<b>165.195,23</b>	<b>17.710.817,83</b>	<b>631.848,06</b>	<b>1.822.129.684,68</b>

## IMPORTE DE MATERNIDAD POR REGIMENES

AÑO : 2011								
COMUNIDADES AUTONOMAS	GENERAL	AUTONOMOS	AGRARIO	MAR	CARBON	HOGAR	NO CONTRIBUTIVO	TOTAL REGIMENES
<b>ANDALUCÍA</b>	<b>237.871.798,99</b>	<b>17.781.080,05</b>	<b>19.845.430,59</b>	<b>135.709,67</b>	<b>0,00</b>	<b>2.162.776,16</b>	<b>111.251,45</b>	<b>277.908.046,91</b>
Almería	18.830.385,98	1.765.469,80	2.547.908,09	1.742,26	0,00	149.466,90	19.596,17	23.314.569,20
Cádiz	31.573.097,08	2.114.507,66	1.036.257,43	81.571,41	0,00	189.752,79	9.340,38	35.004.526,75
Córdoba	20.638.128,68	1.694.550,79	2.521.123,67	0,00	0,00	116.918,72	6.792,55	24.977.514,41
Granada	24.036.385,21	2.195.721,89	2.870.290,72	0,00	0,00	271.072,38	19.892,53	29.393.362,73
Huelva	13.124.310,73	985.594,04	2.459.787,87	37.285,90	0,00	76.794,64	9.644,88	16.693.418,06
Jaén	14.568.078,88	1.303.506,23	2.173.826,88	0,00	0,00	109.874,79	4.921,98	18.160.208,76
Málaga	48.086.474,53	3.269.623,64	1.295.763,10	15.110,10	0,00	528.067,92	20.370,68	53.215.409,97
Sevilla	67.014.937,90	4.452.106,00	4.940.472,83	0,00	0,00	720.828,02	20.692,28	77.149.037,03
<b>ARAGÓN</b>	<b>47.707.223,15</b>	<b>2.563.753,93</b>	<b>131.159,81</b>	<b>0,00</b>	<b>0,00</b>	<b>342.883,14</b>	<b>9.249,09</b>	<b>50.754.269,12</b>
Huesca	6.836.626,85	537.652,32	45.743,73	0,00	0,00	52.671,42	559,86	7.473.254,18
Teruel	3.843.828,92	315.677,53	17.988,46	0,00	0,00	30.463,84	1.393,98	4.209.352,73
Zaragoza	37.026.767,38	1.710.424,08	67.427,62	0,00	0,00	259.747,88	7.295,25	39.071.662,21
<b>ASTURIAS</b>	<b>27.440.776,32</b>	<b>2.235.445,24</b>	<b>29.099,92</b>	<b>40.001,80</b>	<b>69.711,64</b>	<b>212.123,21</b>	<b>11.055,66</b>	<b>30.038.213,79</b>
Asturias	27.440.776,32	2.235.445,24	29.099,92	40.001,80	69.711,64	212.123,21	11.055,66	30.038.213,79
<b>ILLES BALEARS</b>	<b>40.846.957,68</b>	<b>2.270.890,09</b>	<b>54.255,99</b>	<b>95.985,75</b>	<b>0,00</b>	<b>528.065,86</b>	<b>14.174,35</b>	<b>43.810.329,72</b>
Baleares	40.846.957,68	2.270.890,09	54.255,99	95.985,75	0,00	528.065,86	14.174,35	43.810.329,72
<b>CANARIAS</b>	<b>52.731.541,56</b>	<b>2.345.182,70</b>	<b>369.417,85</b>	<b>152.399,34</b>	<b>8.804,20</b>	<b>308.209,79</b>	<b>21.504,60</b>	<b>55.937.060,04</b>
Las Palmas	28.009.045,03	1.159.227,37	157.625,92	71.216,76	8.804,20	195.116,50	10.657,21	29.611.692,99
Tenerife	24.722.496,53	1.185.955,33	211.791,93	81.182,58	0,00	113.093,29	10.847,39	26.325.367,05
<b>CANTABRIA</b>	<b>19.429.483,27</b>	<b>1.359.511,27</b>	<b>14.964,95</b>	<b>5.199,48</b>	<b>0,00</b>	<b>229.969,06</b>	<b>2.875,71</b>	<b>21.042.003,74</b>
Cantabria	19.429.483,27	1.359.511,27	14.964,95	5.199,48	0,00	229.969,06	2.875,71	21.042.003,74
<b>CASTILLA-MANCHA</b>	<b>61.204.379,93</b>	<b>3.553.392,85</b>	<b>461.489,29</b>	<b>0,00</b>	<b>0,00</b>	<b>571.226,30</b>	<b>27.986,01</b>	<b>65.818.474,38</b>
Albacete	11.772.068,34	722.017,60	191.893,08	0,00	0,00	95.346,07	6.584,60	12.787.909,69
Ciudad Real	13.813.830,50	879.790,42	100.020,71	0,00	0,00	152.850,37	4.412,94	14.950.904,94
Cuenca	5.477.644,11	388.893,50	103.380,75	0,00	0,00	50.145,80	6.751,11	6.026.815,27
Guadalajara	10.202.950,25	398.705,27	10.090,50	0,00	0,00	97.810,93	1.479,66	10.711.036,61
Toledo	19.937.886,73	1.163.986,06	56.104,25	0,00	0,00	175.073,13	8.757,70	21.341.807,87
<b>CASTILLA-LEON</b>	<b>70.743.192,10</b>	<b>4.542.687,22</b>	<b>211.598,97</b>	<b>0,00</b>	<b>11.601,80</b>	<b>649.396,79</b>	<b>15.092,21</b>	<b>76.173.569,09</b>
Ávila	3.616.540,74	307.615,21	7.367,36	0,00	0,00	64.284,30	745,50	3.996.553,11
Burgos	13.049.977,96	825.534,82	17.560,89	0,00	0,00	128.166,73	2.736,72	14.023.977,12
León	11.537.716,12	869.083,10	14.780,62	0,00	11.601,80	109.495,72	1.901,64	12.544.579,00
Palencia	4.178.342,97	263.922,48	17.960,78	0,00	0,00	24.088,01	745,50	4.485.059,74
Salamanca	8.870.377,28	606.037,10	7.367,36	0,00	0,00	76.009,61	4.309,06	9.564.100,41
Segovia	4.293.571,13	306.094,78	47.451,08	0,00	0,00	54.737,25	2.060,92	4.703.915,16
Soria	2.678.810,98	184.701,07	3.453,45	0,00	0,00	28.531,36	0,00	2.895.496,86
Valladolid	19.138.846,22	874.988,31	76.361,66	0,00	0,00	152.715,82	1.723,05	20.244.635,06
Zamora	3.379.008,70	304.710,35	19.295,77	0,00	0,00	11.367,99	869,82	3.715.252,63
<b>CATALUÑA</b>	<b>336.728.043,22</b>	<b>15.743.158,82</b>	<b>361.707,23</b>	<b>221.749,55</b>	<b>0,00</b>	<b>2.947.045,91</b>	<b>128.317,91</b>	<b>356.130.022,64</b>
Barcelona	263.046.381,74	11.537.275,31	82.278,27	180.932,92	0,00	2.473.687,06	101.858,01	277.422.413,31
Girona	28.382.266,61	1.690.749,64	59.403,43	0,00	0,00	206.595,88	13.442,85	30.352.458,41
Lleida	15.456.849,01	908.098,73	62.229,08	0,00	0,00	67.481,44	7.483,13	16.502.141,39
Tarragona	29.842.545,86	1.607.035,14	157.796,45	40.816,63	0,00	199.281,53	5.533,92	31.853.009,53
<b>EXTREMADURA</b>	<b>26.020.256,59</b>	<b>2.235.169,19</b>	<b>1.797.113,21</b>	<b>0,00</b>	<b>0,00</b>	<b>117.921,52</b>	<b>16.242,84</b>	<b>30.186.703,35</b>
Badajoz	17.331.454,78	1.478.986,23	1.178.759,73	0,00	0,00	78.217,04	10.498,50	20.077.916,28
Cáceres	8.688.801,81	756.182,96	618.353,48	0,00	0,00	39.704,48	5.744,34	10.108.787,07
<b>GALICIA</b>	<b>76.973.589,81</b>	<b>5.975.523,82</b>	<b>59.668,76</b>	<b>397.560,84</b>	<b>0,00</b>	<b>587.271,17</b>	<b>13.945,93</b>	<b>84.007.560,33</b>
A Coruña	35.050.485,89	2.582.177,94	21.093,67	108.398,93	0,00	221.300,17	7.137,31	37.990.593,91
Lugo	7.013.904,86	677.358,82	13.779,66	0,00	0,00	75.643,02	1.491,00	7.782.177,36
Ourense	6.543.067,43	656.001,67	1.758,90	0,00	0,00	56.317,96	2.670,36	7.259.816,32
Pontevedra	28.366.131,63	2.059.985,39	23.036,53	289.161,91	0,00	234.010,02	2.647,26	30.974.972,74
<b>LA RIOJA</b>	<b>11.180.948,32</b>	<b>737.096,97</b>	<b>65.402,81</b>	<b>0,00</b>	<b>0,00</b>	<b>154.861,28</b>	<b>1.933,96</b>	<b>12.140.243,34</b>
La Rioja	11.180.948,32	737.096,97	65.402,81	0,00	0,00	154.861,28	1.933,96	12.140.243,34
<b>MADRID</b>	<b>332.054.064,80</b>	<b>11.562.839,79</b>	<b>34.437,53</b>	<b>117.659,28</b>	<b>0,00</b>	<b>4.929.226,63</b>	<b>91.973,08</b>	<b>348.790.201,11</b>
Madrid	332.054.064,80	11.562.839,79	34.437,53	117.659,28	0,00	4.929.226,63	91.973,08	348.790.201,11
<b>MURCIA</b>	<b>45.666.689,88</b>	<b>3.731.581,86</b>	<b>2.436.870,75</b>	<b>21.141,89</b>	<b>0,00</b>	<b>538.141,31</b>	<b>15.457,01</b>	<b>52.409.882,70</b>
Murcia	45.666.689,88	3.731.581,86	2.436.870,75	21.141,89	0,00	538.141,31	15.457,01	52.409.882,70
<b>NAVARRA</b>	<b>31.920.812,98</b>	<b>1.779.673,46</b>	<b>89.248,62</b>	<b>0,00</b>	<b>0,00</b>	<b>323.071,56</b>	<b>6.803,21</b>	<b>34.119.609,83</b>
Navarra	31.920.812,98	1.779.673,46	89.248,62	0,00	0,00	323.071,56	6.803,21	34.119.609,83
<b>C.VALENCIANA</b>	<b>158.179.878,24</b>	<b>10.671.348,61</b>	<b>1.131.134,68</b>	<b>198.361,36</b>	<b>0,00</b>	<b>1.322.159,03</b>	<b>46.582,34</b>	<b>171.549.464,26</b>
Alicante	49.859.066,26	3.682.983,12	637.985,52	9.077,43	0,00	383.777,99	19.316,55	54.592.206,87
Castellón	18.334.656,08	1.361.715,43	109.039,23	1.354,50	0,00	112.363,00	2.982,00	19.922.110,24
Valencia	89.986.155,90	5.626.650,06	384.109,93	187.929,43	0,00	826.018,04	24.283,79	97.035.147,15
<b>PAIS VASCO</b>	<b>107.523.784,81</b>	<b>7.425.172,64</b>	<b>33.172,73</b>	<b>39.678,96</b>	<b>0,00</b>	<b>745.777,76</b>	<b>22.397,02</b>	<b>115.789.983,92</b>
Araba-Álava	16.652.433,68	872.698,62	14.665,85	0,00	0,00	60.803,10	2.942,10	17.603.543,35
Gipuzkoa	38.509.632,17	3.370.606,69	5.087,76	4.816,00	0,00	270.087,80	7.189,98	42.167.420,40
Bizkaia	52.361.718,96	3.181.867,33	13.419,12	34.862,96	0,00	414.886,86	12.264,94	56.019.020,17
<b>CEUTA</b>	<b>1.909.223,59</b>	<b>91.014,48</b>	<b>0,00</b>	<b>4.715,38</b>	<b>0,00</b>	<b>47.305,60</b>	<b>7.975,70</b>	<b>2.060.234,75</b>
<b>MELILLA</b>	<b>1.838.432,88</b>	<b>154.642,87</b>	<b>0,00</b>	<b>0,00</b>	<b>0,00</b>	<b>100.735,90</b>	<b>3.292,08</b>	<b>2.097.103,73</b>
<b>TOTALES</b>	<b>1.687.971.078,12</b>	<b>96.759.165,86</b>	<b>27.126.173,69</b>	<b>1.430.163,30</b>	<b>90.117,64</b>	<b>16.818.167,98</b>	<b>568.110,16</b>	<b>1.830.762.976,75</b>

**PORCENTAJE DE VARIACION DEL GASTO DE MATERNIDAD  
2011/2010**

COMUNIDADES AUTONOMAS	GENERAL	AUTONOMOS	AGRARIO	MAR	CARBON	HOGAR	NO CONTRIBUTIVO	TOTAL REGIMENES
<b>ANDALUCÍA</b>	<b>0,85</b>	<b>0,80</b>	<b>-0,33</b>	<b>-27,28</b>	<b>-100,00</b>	<b>-1,00</b>	<b>-19,55</b>	<b>0,71</b>
Almería	-1,03	5,44	3,62	-90,09	--	13,02	25,25	-0,05
Cádiz	-0,71	1,98	-13,60	-42,77	--	16,74	-41,34	-1,10
Córdoba	-1,40	-2,45	2,07	--	-100,00	-10,30	-51,06	-1,23
Granada	1,51	1,17	2,52	--	--	-16,37	-9,61	1,38
Huelva	-0,90	-3,46	0,47	128,35	--	-18,29	15,25	-0,82
Jaén	3,15	-2,68	-5,03	--	--	-0,03	-58,94	1,60
Málaga	1,03	-0,68	-7,17	48,27	--	10,37	-14,56	0,79
Sevilla	2,35	2,74	1,85	--	--	-4,26	-22,32	2,27
<b>ARAGÓN</b>	<b>2,93</b>	<b>-8,38</b>	<b>29,62</b>	<b>--</b>	<b>-100,00</b>	<b>-20,57</b>	<b>-27,64</b>	<b>2,08</b>
Huesca	2,58	4,04	26,88	--	-100,00	-6,11	-81,95	2,54
Teruel	4,97	-3,61	451,45	--	-100,00	-19,52	--	4,05
Zaragoza	2,78	-12,47	8,98	--	--	-23,09	-24,64	1,78
<b>ASTURIAS</b>	<b>2,78</b>	<b>4,82</b>	<b>109,34</b>	<b>26,10</b>	<b>-24,87</b>	<b>-6,94</b>	<b>38,91</b>	<b>2,85</b>
Asturias	2,78	4,82	109,34	26,10	-24,87	-6,94	38,91	2,85
<b>ILLES BALEARS</b>	<b>-1,07</b>	<b>-1,56</b>	<b>-1,41</b>	<b>5,31</b>	<b>--</b>	<b>-14,03</b>	<b>31,48</b>	<b>-1,26</b>
Baleares	-1,07	-1,56	-1,41	5,31	--	-14,03	31,48	-1,26
<b>CANARIAS</b>	<b>-3,51</b>	<b>-4,77</b>	<b>26,05</b>	<b>7,57</b>	<b>--</b>	<b>-21,90</b>	<b>47,85</b>	<b>-3,49</b>
Las Palmas	-3,79	-0,09	25,84	-12,48	--	-4,93	8,61	-3,52
Tenerife	-3,20	-8,93	26,21	34,63	--	-40,29	129,19	-3,44
<b>CANTABRIA</b>	<b>-0,31</b>	<b>10,79</b>	<b>-29,13</b>	<b>-89,61</b>	<b>--</b>	<b>-16,48</b>	<b>-51,69</b>	<b>-0,13</b>
Cantabria	-0,31	10,79	-29,13	-89,61	--	-16,48	-51,69	-0,13
<b>CASTILLA-MANCHA</b>	<b>1,16</b>	<b>-7,27</b>	<b>7,49</b>	<b>--</b>	<b>-100,00</b>	<b>-7,31</b>	<b>15,25</b>	<b>0,62</b>
Albacete	1,40	-8,06	37,27	--	--	-26,68	-18,29	0,91
Ciudad Real	-1,01	-6,73	16,92	--	-100,00	16,92	-31,74	-1,20
Cuenca	16,86	-18,89	-22,38	--	--	-27,91	--	12,24
Guadalajara	-3,25	6,75	633,64	--	--	17,99	-58,58	-2,69
Toledo	1,19	-6,92	-19,21	--	--	-13,77	41,56	0,51
<b>CASTILLA-LEON</b>	<b>2,14</b>	<b>6,11</b>	<b>47,77</b>	<b>--</b>	<b>-57,65</b>	<b>3,27</b>	<b>-0,07</b>	<b>2,44</b>
Ávila	-4,19	22,93	120,00	--	--	25,16	-78,51	-2,12
Burgos	6,32	19,59	-29,09	--	--	-0,51	12,88	6,88
León	11,30	15,37	62,13	--	-57,65	36,32	52,72	11,63
Palencia	10,19	-17,83	-15,83	--	--	-23,97	-53,38	7,62
Salamanca	2,45	19,28	--	--	--	21,15	198,33	3,61
Segovia	-4,16	-10,16	80,49	--	--	35,87	38,22	-3,78
Soria	-7,66	19,83	--	--	--	-32,09	-100,00	-6,56
Valladolid	-3,40	-5,76	55,11	--	--	-11,38	39,90	-3,43
Zamora	5,54	-8,99	111,88	--	--	-41,09	38,81	4,20
<b>CATALUÑA</b>	<b>-0,26</b>	<b>0,38</b>	<b>21,06</b>	<b>17,58</b>	<b>--</b>	<b>-7,42</b>	<b>-3,95</b>	<b>-0,27</b>
Barcelona	0,17	1,30	14,01	19,79	--	-7,68	-0,33	0,16
Girona	-3,26	0,07	38,26	--	--	5,20	17,99	-2,96
Lleida	2,11	-7,19	-0,21	--	--	-25,74	85,67	1,40
Tarragona	-2,24	-1,21	30,09	8,67	--	-7,88	-65,36	-2,12
<b>EXTREMADURA</b>	<b>0,21</b>	<b>-0,12</b>	<b>-4,35</b>	<b>--</b>	<b>--</b>	<b>-12,06</b>	<b>25,11</b>	<b>-0,14</b>
Badajóz	0,77	0,49	-5,13	--	--	-11,01	-2,31	0,33
Cáceres	-0,89	-1,29	-2,81	--	--	-14,06	156,85	-1,07
<b>GALICIA</b>	<b>2,97</b>	<b>-3,18</b>	<b>-6,41</b>	<b>-10,63</b>	<b>--</b>	<b>-16,39</b>	<b>-24,53</b>	<b>2,25</b>
A Coruña	3,54	-1,03	86,72	3,58	--	-19,97	-17,30	3,06
Lugo	6,18	-1,94	-33,16	--	--	-15,77	11,15	5,04
Ourense	2,04	13,24	-36,24	--	--	-10,78	38,34	2,84
Pontevedra	1,73	-10,14	-20,80	-15,00	--	-14,27	-59,76	0,48
<b>LA RIOJA</b>	<b>-2,84</b>	<b>-6,25</b>	<b>-23,69</b>	<b>--</b>	<b>--</b>	<b>4,84</b>	<b>-6,30</b>	<b>-3,10</b>
La Rioja	-2,84	-6,25	-23,69	--	--	4,84	-6,30	-3,10
<b>MADRID</b>	<b>0,34</b>	<b>4,26</b>	<b>7,08</b>	<b>-4,63</b>	<b>--</b>	<b>1,55</b>	<b>-14,09</b>	<b>0,48</b>
Madrid	0,34	4,26	7,08	-4,63	--	1,55	-14,09	0,48
<b>MURCIA</b>	<b>-0,62</b>	<b>0,18</b>	<b>-2,78</b>	<b>318,52</b>	<b>--</b>	<b>-14,47</b>	<b>-32,16</b>	<b>-0,81</b>
Murcia	-0,62	0,18	-2,78	318,52	--	-14,47	-32,16	-0,81
<b>NAVARRA</b>	<b>5,00</b>	<b>4,60</b>	<b>-5,44</b>	<b>--</b>	<b>--</b>	<b>-12,75</b>	<b>45,98</b>	<b>4,75</b>
Navarra	5,00	4,60	-5,44	--	--	-12,75	45,98	4,75
<b>C.VALENCIANA</b>	<b>0,96</b>	<b>-1,87</b>	<b>2,52</b>	<b>-27,15</b>	<b>--</b>	<b>-2,88</b>	<b>-22,56</b>	<b>0,71</b>
Alicante	1,44	0,25	-1,15	-82,80	--	-16,50	-28,78	1,08
Castellón	0,11	2,21	52,14	-62,07	--	-10,43	-60,63	0,34
Valencia	0,87	-4,12	-0,55	-12,98	--	6,41	-4,59	0,58
<b>PAIS VASCO</b>	<b>0,46</b>	<b>3,99</b>	<b>52,02</b>	<b>-47,45</b>	<b>--</b>	<b>-8,14</b>	<b>9,69</b>	<b>0,60</b>
Araba-Álava	6,97	5,29	208,55	--	--	-31,85	77,10	6,75
Gipuzkoa	2,10	8,14	-59,37	-63,00	--	11,97	5,13	2,58
Bizkaia	-2,58	-0,40	195,26	-44,21	--	-13,83	2,91	-2,58
<b>CEUTA</b>	<b>1,26</b>	<b>-33,82</b>	<b>--</b>	<b>-41,09</b>	<b>--</b>	<b>-3,91</b>	<b>-43,59</b>	<b>-1,63</b>
<b>MELILLA</b>	<b>3,44</b>	<b>13,19</b>	<b>--</b>	<b>--</b>	<b>--</b>	<b>7,20</b>	<b>-43,45</b>	<b>4,14</b>
<b>TOTALES</b>	<b>0,56</b>	<b>0,41</b>	<b>0,27</b>	<b>-11,66</b>	<b>-45,45</b>	<b>-5,04</b>	<b>-10,09</b>	<b>0,47</b>

### 3.2. Riesgo durante el embarazo.

La ley orgánica 3/2007, para la igualdad efectiva de mujeres y hombres, mejora la acción protectora de esta prestación, tal como se explica en el capítulo correspondiente del Informe Económico-financiero.

A continuación se ofrecen los datos del gasto en esta prestación, desde el año 2000, desagregada por regímenes. A destacar la consideración de esta prestación, desde el año 2008, como contingencia profesional en aquellos regímenes que cotizan obligatoriamente por las contingencias de accidentes de trabajo y enfermedad profesional, consecuencia de la reforma legislativa anteriormente mencionada.

Cuadro III.20

#### GASTO EN RIESGO DURANTE EL EMBARAZO POR REGÍMENES

Años	En millones de euros							
	General	Autónomos	Agrario	Mar	Carbón	Hogar	A.T. y E.P..	TOTAL
2000	0,83		0,01					0,84
2001	3,21		0,03		0,01			3,25
2002	5,46	0,08	0,09	0,03				5,66
2003	9,61	0,14	0,17	0,02		0,01		9,95
2004	15,88	0,31	0,33	0,08	0,01	0,02		16,63
2005	27,25	0,50	0,49	0,09	0,02	0,02		28,37
2006	41,18	0,81	0,72	0,24	0,03	0,09		43,06
2007(1)	25,79	1,03	0,43	0,20	0,04	0,18	44,10	71,77
2008	0,01	0,93				0,14	176,09	177,17
2009	0,01	1,06				0,26	208,09	209,42
2010		1,10				0,33	256,98	258,41
2011		1,11				0,38	281,72	283,21
2012		1,00				0,10	288,70	289,80
2013		1,35					296,90	298,25

Fuente: Cuentas y Balances 2000-2011. Presupuestos 2012 y 2013.

(1) Desde el año 2007 se incluye el gasto en esta prestación gestionado por las Mutuas de Accidentes de Trabajo y Enfermedades Profesionales.

El cuadro III.21 refleja la distribución por regímenes, comunidades autónomas y provincias del gasto de Riesgo durante el embarazo, de las Entidades Gestoras de la Seguridad Social, desde el año 2007. El porcentaje de variación interanual del año 2011, se ofrece, con el mismo desglose, en el cuadro III.22.

Cuadro III.21.1

**IMPORTE DEL SUBSIDIO DE RIESGO DURANTE EL EMBARAZO POR REGIMENES**  
Entidades Gestoras

COMUNIDADES AUTONOMAS								AÑO : 2007
	GENERAL	AUTONOMOS	AGRARIO	MAR	CARBON	HOGAR	ACC. TRAB. y ENF. PROF.	TOTAL REGIMENES
<b>ANDALUCÍA</b>	<b>2.804.419,07</b>	<b>25.951,44</b>	<b>20.294,79</b>	<b>16.184,15</b>	<b>0,00</b>	<b>4.105,15</b>	<b>1.535.111,76</b>	<b>4.406.066,36</b>
Almería	58.410,05	0,00	15.833,20	11.750,96	0,00	0,00	47.630,02	133.624,23
Cádiz	436.535,95	7.433,07	0,00	4.433,19	0,00	0,00	12.701,27	461.103,48
Córdoba	100.412,67	0,00	0,00	0,00	0,00	0,00	36.502,52	136.915,19
Granada	168.067,36	3.220,01	420,73	0,00	0,00	0,00	82.914,31	254.622,41
Huelva	4.395,39	0,00	0,00	0,00	0,00	0,00	5.757,66	10.153,05
Jaén	237.917,67	40,62	0,00	0,00	0,00	0,00	5.253,90	243.212,19
Málaga	1.636.510,98	15.257,74	4.040,86	0,00	0,00	4.105,15	1.339.922,76	2.999.837,49
Sevilla	162.169,00	0,00	0,00	0,00	0,00	0,00	4.429,32	166.598,32
<b>ARAGÓN</b>	<b>1.483.450,55</b>	<b>39.865,69</b>	<b>1.335,39</b>	<b>0,00</b>	<b>0,00</b>	<b>19.011,61</b>	<b>0,00</b>	<b>1.543.663,24</b>
Huesca	177.706,23	15.215,05	0,00	0,00	0,00	4.415,81	0,00	197.337,09
Teruel	77.626,12	1.822,96	0,00	0,00	0,00	0,00	0,00	79.449,08
Zaragoza	1.228.118,20	22.827,68	1.335,39	0,00	0,00	14.595,80	0,00	1.266.877,07
<b>ASTURIAS</b>	<b>582.681,66</b>	<b>21.068,97</b>	<b>0,00</b>	<b>0,00</b>	<b>43.034,43</b>	<b>3.217,55</b>	<b>27.376,33</b>	<b>677.378,94</b>
Asturias	582.681,66	21.068,97	0,00	0,00	43.034,43	3.217,55	27.376,33	677.378,94
<b>ILLES BALEARS</b>	<b>363.523,64</b>	<b>9.254,34</b>	<b>0,00</b>	<b>0,00</b>	<b>0,00</b>	<b>0,00</b>	<b>0,00</b>	<b>372.777,98</b>
Baleares	363.523,64	9.254,34	0,00	0,00	0,00	0,00	0,00	372.777,98
<b>CANARIAS</b>	<b>765.999,54</b>	<b>6.296,92</b>	<b>4.826,35</b>	<b>15.102,61</b>	<b>0,00</b>	<b>366,14</b>	<b>0,00</b>	<b>792.591,56</b>
Las Palmas	522.008,43	4.807,83	3.428,38	6.222,62	0,00	366,14	0,00	536.833,40
Tenerife	243.991,11	1.489,09	1.397,97	8.879,99	0,00	0,00	0,00	255.758,16
<b>CANTABRIA</b>	<b>690.436,99</b>	<b>30.568,81</b>	<b>2.339,51</b>	<b>932,40</b>	<b>0,00</b>	<b>3.855,55</b>	<b>2.166,97</b>	<b>730.300,23</b>
Cantabria	690.436,99	30.568,81	2.339,51	932,40	0,00	3.855,55	2.166,97	730.300,23
<b>CASTILLA-MANCHA</b>	<b>572.382,06</b>	<b>2.890,10</b>	<b>1.857,54</b>	<b>0,00</b>	<b>0,00</b>	<b>8.437,75</b>	<b>100.695,92</b>	<b>686.263,37</b>
Albacete	27.142,26	0,00	0,00	0,00	0,00	0,00	4.760,96	31.903,22
Ciudad Real	95.056,22	2.890,10	0,00	0,00	0,00	5.081,51	43.374,72	146.402,55
Cuenca	42.764,33	0,00	0,00	0,00	0,00	0,00	2.363,24	45.127,57
Guadalajara	303.569,02	0,00	0,00	0,00	0,00	3.356,24	42.892,44	349.817,70
Toledo	103.850,23	0,00	1.857,54	0,00	0,00	0,00	7.304,56	113.012,33
<b>CASTILLA-LEON</b>	<b>872.721,00</b>	<b>55.805,41</b>	<b>4.684,76</b>	<b>0,00</b>	<b>0,00</b>	<b>10.273,98</b>	<b>135.828,73</b>	<b>1.079.313,88</b>
Ávila	5.108,76	0,00	0,00	0,00	0,00	0,00	0,00	5.108,76
Burgos	287.781,62	32.285,73	0,00	0,00	0,00	4.105,15	1.605,24	325.777,74
León	206.299,07	14.662,64	4.684,76	0,00	0,00	4.149,54	21.571,92	251.367,93
Palencia	125.476,76	5.050,84	0,00	0,00	0,00	0,00	19.274,91	149.802,51
Salamanca	29.998,66	0,00	0,00	0,00	0,00	2.019,29	38.864,67	70.882,62
Segovia	27.466,15	941,54	0,00	0,00	0,00	0,00	15.087,25	43.494,94
Soria	61.430,89	0,00	0,00	0,00	0,00	0,00	0,00	61.430,89
Valladolid	80.010,76	0,00	0,00	0,00	0,00	0,00	26.959,06	106.969,82
Zamora	49.148,33	2.864,66	0,00	0,00	0,00	0,00	12.465,68	64.478,67
<b>CATALUÑA</b>	<b>1.436.687,16</b>	<b>27.470,20</b>	<b>3.461,66</b>	<b>0,00</b>	<b>0,00</b>	<b>3.611,45</b>	<b>0,00</b>	<b>1.471.230,47</b>
Barcelona	1.040.276,47	21.447,20	0,00	0,00	0,00	0,00	0,00	1.061.723,67
Girona	58.604,43	1.634,67	0,00	0,00	0,00	0,00	0,00	60.239,10
Lleida	110.001,26	1.422,31	0,00	0,00	0,00	3.611,45	0,00	115.035,02
Tarragona	227.805,00	2.966,02	3.461,66	0,00	0,00	0,00	0,00	234.232,68
<b>EXTREMADURA</b>	<b>162.004,92</b>	<b>3.165,15</b>	<b>2.292,52</b>	<b>0,00</b>	<b>0,00</b>	<b>0,00</b>	<b>65.004,76</b>	<b>232.467,35</b>
Badajoz	107.761,78	3.165,15	0,00	0,00	0,00	0,00	43.314,96	154.241,89
Cáceres	54.243,14	0,00	2.292,52	0,00	0,00	0,00	21.689,80	78.225,46
<b>GALICIA</b>	<b>602.396,87</b>	<b>23.347,99</b>	<b>0,00</b>	<b>12.799,76</b>	<b>0,00</b>	<b>8.221,41</b>	<b>25.866,99</b>	<b>672.633,02</b>
A Coruña	115.791,03	8.268,77	0,00	0,00	0,00	909,79	13.251,39	138.220,98
Lugo	21.072,07	1.482,41	0,00	0,00	0,00	0,00	0,00	22.554,48
Ourense	81.118,26	0,00	0,00	0,00	0,00	4.637,71	0,00	85.755,97
Pontevedra	384.415,51	13.596,81	0,00	12.799,76	0,00	2.673,91	12.615,60	426.101,59
<b>LA RIOJA</b>	<b>218.709,73</b>	<b>30.624,23</b>	<b>6.227,02</b>	<b>0,00</b>	<b>0,00</b>	<b>0,00</b>	<b>10.238,76</b>	<b>265.799,74</b>
La Rioja	218.709,73	30.624,23	6.227,02	0,00	0,00	0,00	10.238,76	265.799,74
<b>MADRID</b>	<b>5.391.573,32</b>	<b>35.701,56</b>	<b>0,00</b>	<b>0,00</b>	<b>0,00</b>	<b>24.012,23</b>	<b>125.528,70</b>	<b>5.576.815,81</b>
Madrid	5.391.573,32	35.701,56	0,00	0,00	0,00	24.012,23	125.528,70	5.576.815,81
<b>MURCIA</b>	<b>3.279.244,71</b>	<b>153.246,79</b>	<b>368.029,99</b>	<b>8.581,35</b>	<b>0,00</b>	<b>68.510,11</b>	<b>18.560,91</b>	<b>3.896.173,86</b>
Murcia	3.279.244,71	153.246,79	368.029,99	8.581,35	0,00	68.510,11	18.560,91	3.896.173,86
<b>NAVARRA</b>	<b>1.534.823,80</b>	<b>38.894,97</b>	<b>2.927,19</b>	<b>0,00</b>	<b>0,00</b>	<b>3.821,97</b>	<b>5.383,55</b>	<b>1.585.851,48</b>
Navarra	1.534.823,80	38.894,97	2.927,19	0,00	0,00	3.821,97	5.383,55	1.585.851,48
<b>C.VALENCIANA</b>	<b>3.578.346,38</b>	<b>14.606,98</b>	<b>8.630,04</b>	<b>148.830,80</b>	<b>0,00</b>	<b>5.774,96</b>	<b>125.455,96</b>	<b>3.881.645,12</b>
Alicante	282.845,14	3.305,38	2.146,89	964,88	0,00	981,92	70.690,94	360.935,15
Castellón	812.609,94	2.644,29	532,56	0,00	0,00	0,00	0,00	815.786,79
Valencia	2.482.891,30	8.657,31	5.950,59	147.865,92	0,00	4.793,04	54.765,02	2.704.923,18
<b>PAIS VASCO</b>	<b>1.448.163,62</b>	<b>508.928,65</b>	<b>2.771,96</b>	<b>0,00</b>	<b>0,00</b>	<b>14.726,69</b>	<b>1.689,88</b>	<b>1.976.280,80</b>
Araba-Álava	633.191,75	37.425,26	0,00	0,00	0,00	8.519,02	0,00	679.136,03
Gipuzkoa	403.500,99	341.665,47	0,00	0,00	0,00	0,00	0,00	745.166,46
Bizkaia	411.470,88	129.837,92	2.771,96	0,00	0,00	6.207,67	1.689,88	551.978,31
<b>CEUTA</b>	<b>0,00</b>	<b>0,00</b>	<b>0,00</b>	<b>0,00</b>	<b>0,00</b>	<b>0,00</b>	<b>0,00</b>	<b>0,00</b>
<b>MELILLA</b>	<b>0,00</b>	<b>0,00</b>	<b>0,00</b>	<b>0,00</b>	<b>0,00</b>	<b>0,00</b>	<b>0,00</b>	<b>0,00</b>
<b>TOTALES</b>	<b>25.787.565,02</b>	<b>1.027.688,20</b>	<b>429.678,72</b>	<b>202.431,07</b>	<b>43.034,43</b>	<b>177.946,55</b>	<b>2.178.909,22</b>	<b>29.847.253,21</b>

**IMPORTE DEL SUBSIDIO DE RIESGO DURANTE EL EMBARAZO POR REGIMENES**  
Entidades Gestoras

COMUNIDADES AUTONOMAS								AÑO : 2008
	GENERAL	AUTONOMOS	AGRARIO	MAR	CARBON	HOGAR	ACC. TRAB. y ENF. PROF.	TOTAL REGIMENES
<b>ANDALUCÍA</b>	<b>8.171,91</b>	<b>20.532,38</b>	<b>0,00</b>	<b>0,00</b>	<b>0,00</b>	<b>9.378,66</b>	<b>3.964.209,88</b>	<b>4.002.292,83</b>
Almería	0,00	6.728,28	0,00	0,00	0,00	0,00	99.245,06	105.973,34
Cádiz	1.854,32	0,00	0,00	0,00	0,00	0,00	210.472,45	212.326,77
Córdoba	141,80	0,00	0,00	0,00	0,00	0,00	47.929,23	48.071,03
Granada	78,87	0,00	0,00	0,00	0,00	1.329,81	192.888,02	194.296,70
Huelva	0,00	0,00	0,00	0,00	0,00	0,00	36.281,91	36.281,91
Jaén	0,00	7.735,94	0,00	0,00	0,00	699,90	17.012,25	25.448,09
Málaga	3.073,64	6.068,16	0,00	0,00	0,00	3.452,84	3.350.950,68	3.363.545,32
Sevilla	3.023,28	0,00	0,00	0,00	0,00	3.896,11	9.430,28	16.349,67
<b>ARAGÓN</b>	<b>0,00</b>	<b>12.607,23</b>	<b>0,00</b>	<b>0,00</b>	<b>0,00</b>	<b>11.095,96</b>	<b>7.550,22</b>	<b>31.253,41</b>
Huesca	0,00	4.167,72	0,00	0,00	0,00	0,00	0,00	4.167,72
Teruel	0,00	0,00	0,00	0,00	0,00	4.362,71	5.707,38	10.070,09
Zaragoza	0,00	8.439,51	0,00	0,00	0,00	6.733,25	1.842,84	17.015,60
<b>ASTURIAS</b>	<b>851,55</b>	<b>3.392,82</b>	<b>0,00</b>	<b>0,00</b>	<b>0,00</b>	<b>0,00</b>	<b>112.863,84</b>	<b>117.108,21</b>
Asturias	851,55	3.392,82	0,00	0,00	0,00	0,00	112.863,84	117.108,21
<b>ILLES BALEARS</b>	<b>0,00</b>	<b>0,00</b>	<b>0,00</b>	<b>0,00</b>	<b>0,00</b>	<b>0,00</b>	<b>0,00</b>	<b>0,00</b>
Baleares	0,00	0,00	0,00	0,00	0,00	0,00	0,00	0,00
<b>CANARIAS</b>	<b>0,00</b>	<b>2.212,93</b>	<b>0,00</b>	<b>0,00</b>	<b>0,00</b>	<b>1.423,13</b>	<b>0,00</b>	<b>3.636,06</b>
Las Palmas	0,00	850,93	0,00	0,00	0,00	1.423,13	0,00	2.274,06
Tenerife	0,00	1.362,00	0,00	0,00	0,00	0,00	0,00	1.362,00
<b>CANTABRIA</b>	<b>0,00</b>	<b>27.294,48</b>	<b>0,00</b>	<b>0,00</b>	<b>0,00</b>	<b>1.329,81</b>	<b>7.824,05</b>	<b>36.448,34</b>
Cantabria	0,00	27.294,48	0,00	0,00	0,00	1.329,81	7.824,05	36.448,34
<b>CASTILLA-MANCHA</b>	<b>0,00</b>	<b>4.685,28</b>	<b>0,00</b>	<b>0,00</b>	<b>0,00</b>	<b>7.956,33</b>	<b>355.704,16</b>	<b>368.345,77</b>
Albacete	0,00	0,00	0,00	0,00	0,00	0,00	0,00	0,00
Ciudad Real	0,00	0,00	0,00	0,00	0,00	2.325,55	217.194,25	219.519,80
Cuenca	0,00	0,00	0,00	0,00	0,00	0,00	32.169,27	32.169,27
Guadalajara	0,00	4.685,28	0,00	0,00	0,00	5.630,78	44.427,77	54.743,83
Toledo	0,00	0,00	0,00	0,00	0,00	0,00	61.912,87	61.912,87
<b>CASTILLA-LEON</b>	<b>174,67</b>	<b>35.637,06</b>	<b>0,00</b>	<b>0,00</b>	<b>0,00</b>	<b>7.535,59</b>	<b>371.955,66</b>	<b>415.302,98</b>
Ávila	0,00	0,00	0,00	0,00	0,00	0,00	20.444,70	20.444,70
Burgos	174,67	33.087,06	0,00	0,00	0,00	1.843,07	80.155,26	115.260,06
León	0,00	217,92	0,00	0,00	0,00	3.522,83	24.524,29	28.265,04
Palencia	0,00	234,60	0,00	0,00	0,00	0,00	74.678,27	74.912,87
Salamanca	0,00	0,00	0,00	0,00	0,00	2.169,69	90.195,56	92.365,25
Segovia	0,00	2.097,48	0,00	0,00	0,00	0,00	12.731,69	14.829,17
Soria	0,00	0,00	0,00	0,00	0,00	0,00	19.722,41	19.722,41
Valladolid	0,00	0,00	0,00	0,00	0,00	0,00	43.217,84	43.217,84
Zamora	0,00	0,00	0,00	0,00	0,00	0,00	6.285,64	6.285,64
<b>CATALUÑA</b>	<b>0,00</b>	<b>0,00</b>	<b>3.254,94</b>	<b>0,00</b>	<b>0,00</b>	<b>5.713,41</b>	<b>25.871,28</b>	<b>34.839,63</b>
Barcelona	0,00	0,00	0,00	0,00	0,00	2.146,36	25.871,28	28.017,64
Girona	0,00	0,00	0,00	0,00	0,00	0,00	0,00	0,00
Lleida	0,00	0,00	0,00	0,00	0,00	3.567,05	0,00	3.567,05
Tarragona	0,00	0,00	3.254,94	0,00	0,00	0,00	0,00	3.254,94
<b>EXTREMADURA</b>	<b>0,00</b>	<b>0,00</b>	<b>0,00</b>	<b>0,00</b>	<b>0,00</b>	<b>0,00</b>	<b>152.151,70</b>	<b>152.151,70</b>
Badajóz	0,00	0,00	0,00	0,00	0,00	0,00	31.247,27	31.247,27
Cáceres	0,00	0,00	0,00	0,00	0,00	0,00	120.904,43	120.904,43
<b>GALICIA</b>	<b>471,25</b>	<b>0,00</b>	<b>0,00</b>	<b>0,00</b>	<b>0,00</b>	<b>5.418,79</b>	<b>286.936,59</b>	<b>292.826,63</b>
A Coruña	0,00	0,00	0,00	0,00	0,00	2.263,01	132.426,46	134.689,47
Lugo	0,00	0,00	0,00	0,00	0,00	0,00	13.724,38	13.724,38
Ourense	147,43	0,00	0,00	0,00	0,00	332,85	13.611,42	14.091,70
Pontevedra	323,82	0,00	0,00	0,00	0,00	2.822,93	127.174,33	130.321,08
<b>LA RIOJA</b>	<b>1.227,64</b>	<b>45.136,68</b>	<b>0,00</b>	<b>0,00</b>	<b>0,00</b>	<b>793,22</b>	<b>21,42</b>	<b>47.178,96</b>
La Rioja	1.227,64	45.136,68	0,00	0,00	0,00	793,22	21,42	47.178,96
<b>MADRID</b>	<b>0,00</b>	<b>844,44</b>	<b>0,00</b>	<b>0,00</b>	<b>0,00</b>	<b>23.340,18</b>	<b>316.488,93</b>	<b>340.673,55</b>
Madrid	0,00	844,44	0,00	0,00	0,00	23.340,18	316.488,93	340.673,55
<b>MURCIA</b>	<b>0,00</b>	<b>19.341,46</b>	<b>0,00</b>	<b>0,00</b>	<b>0,00</b>	<b>44.838,87</b>	<b>19.319,76</b>	<b>83.500,09</b>
Murcia	0,00	19.341,46	0,00	0,00	0,00	44.838,87	19.319,76	83.500,09
<b>NAVARRA</b>	<b>910,28</b>	<b>67.348,89</b>	<b>0,00</b>	<b>0,00</b>	<b>0,00</b>	<b>20.190,35</b>	<b>10.696,53</b>	<b>99.146,05</b>
Navarra	910,28	67.348,89	0,00	0,00	0,00	20.190,35	10.696,53	99.146,05
<b>C. VALENCIANA</b>	<b>313,45</b>	<b>3.987,85</b>	<b>0,00</b>	<b>0,00</b>	<b>0,00</b>	<b>0,00</b>	<b>474.287,39</b>	<b>478.588,69</b>
Alicante	302,06	0,00	0,00	0,00	0,00	0,00	124.368,88	124.670,94
Castellón	11,39	2.680,33	0,00	0,00	0,00	0,00	16.023,00	18.714,72
Valencia	0,00	1.307,52	0,00	0,00	0,00	0,00	333.895,51	335.203,03
<b>PAIS VASCO</b>	<b>215,30</b>	<b>685.767,81</b>	<b>0,00</b>	<b>0,00</b>	<b>0,00</b>	<b>2.378,52</b>	<b>47.227,03</b>	<b>735.588,66</b>
Araba-Álava	215,30	42.821,40	0,00	0,00	0,00	1.981,91	56,49	45.075,10
Gipuzkoa	0,00	448.675,72	0,00	0,00	0,00	0,00	24.245,50	472.921,22
Bizkaia	0,00	194.270,69	0,00	0,00	0,00	396,61	22.925,04	217.592,34
<b>CEUTA</b>	<b>0,00</b>	<b>0,00</b>	<b>0,00</b>	<b>0,00</b>	<b>0,00</b>	<b>0,00</b>	<b>0,00</b>	<b>0,00</b>
<b>MELILLA</b>	<b>0,00</b>	<b>0,00</b>	<b>0,00</b>	<b>0,00</b>	<b>0,00</b>	<b>0,00</b>	<b>0,00</b>	<b>0,00</b>
<b>TOTALES</b>	<b>12.336,05</b>	<b>928.789,31</b>	<b>3.254,94</b>	<b>0,00</b>	<b>0,00</b>	<b>141.392,82</b>	<b>6.153.108,44</b>	<b>7.238.881,56</b>

**IMPORTE DEL SUBSIDIO DE RIESGO DURANTE EL EMBARAZO POR REGIMENES**  
Entidades Gestoras

COMUNIDADES AUTONOMAS	AÑO : 2009							
	GENERAL	AUTONOMOS	AGRARIO	MAR	CARBON	HOGAR	ACC. TRAB. y ENF. PROF.	TOTAL REGIMENES
<b>ANDALUCÍA</b>	<b>5.599,71</b>	<b>1.329,12</b>	<b>0,00</b>	<b>0,00</b>	<b>0,00</b>	<b>22.089,73</b>	<b>3.333.887,80</b>	<b>3.362.906,36</b>
Almería	0,00	0,00	0,00	0,00	0,00	2.382,49	234.679,67	237.062,16
Cádiz	5.592,15	0,00	0,00	0,00	0,00	2.936,67	566.511,56	575.040,38
Córdoba	7,56	0,00	0,00	0,00	0,00	0,00	157.280,46	157.288,02
Granada	0,00	0,00	0,00	0,00	0,00	5.048,16	349.334,38	354.382,54
Huelva	0,00	0,00	0,00	0,00	0,00	0,00	13.776,75	13.776,75
Jaén	0,00	1.329,12	0,00	0,00	0,00	679,56	151.463,33	153.472,01
Málaga	0,00	0,00	0,00	0,00	0,00	4.756,92	1.501.968,18	1.506.725,10
Sevilla	0,00	0,00	0,00	0,00	0,00	6.285,93	358.873,47	365.159,40
<b>ARAGÓN</b>	<b>0,00</b>	<b>5.389,32</b>	<b>0,00</b>	<b>0,00</b>	<b>0,00</b>	<b>6.383,01</b>	<b>477,41</b>	<b>12.249,74</b>
Huesca	0,00	0,00	0,00	0,00	0,00	0,00	0,00	0,00
Teruel	0,00	0,00	0,00	0,00	0,00	2.402,73	0,00	2.402,73
Zaragoza	0,00	5.389,32	0,00	0,00	0,00	3.980,28	477,41	9.847,01
<b>ASTURIAS</b>	<b>806,79</b>	<b>6.722,76</b>	<b>0,00</b>	<b>0,00</b>	<b>492,78</b>	<b>1.941,60</b>	<b>116.363,69</b>	<b>126.327,62</b>
Asturias	806,79	6.722,76	0,00	0,00	492,78	1.941,60	116.363,69	126.327,62
<b>ILLES BALEARS</b>	<b>0,00</b>	<b>416,70</b>	<b>0,00</b>	<b>0,00</b>	<b>0,00</b>	<b>0,00</b>	<b>4.013,88</b>	<b>4.430,58</b>
Baleares	0,00	416,70	0,00	0,00	0,00	0,00	4.013,88	4.430,58
<b>CANARIAS</b>	<b>0,00</b>	<b>0,00</b>	<b>0,00</b>	<b>0,00</b>	<b>0,00</b>	<b>4.951,08</b>	<b>1.740,58</b>	<b>6.691,66</b>
Las Palmas	0,00	0,00	0,00	0,00	0,00	3.324,99	1.740,58	5.065,57
Tenerife	0,00	0,00	0,00	0,00	0,00	1.626,09	0,00	1.626,09
<b>CANTABRIA</b>	<b>0,00</b>	<b>30.780,24</b>	<b>0,00</b>	<b>0,00</b>	<b>0,00</b>	<b>16.042,47</b>	<b>26.933,88</b>	<b>73.756,59</b>
Cantabria	0,00	30.780,24	0,00	0,00	0,00	16.042,47	26.933,88	73.756,59
<b>CASTILLA-MANCHA</b>	<b>66,12</b>	<b>2.000,16</b>	<b>0,00</b>	<b>0,00</b>	<b>0,00</b>	<b>7.596,51</b>	<b>562.070,85</b>	<b>571.733,64</b>
Albacete	0,00	0,00	0,00	0,00	0,00	0,00	0,00	0,00
Ciudad Real	66,12	2.000,16	0,00	0,00	0,00	5.266,59	494.888,93	502.221,80
Cuenca	0,00	0,00	0,00	0,00	0,00	0,00	22.506,15	22.506,15
Guadalajara	0,00	0,00	0,00	0,00	0,00	2.329,92	36.326,58	38.656,50
Toledo	0,00	0,00	0,00	0,00	0,00	0,00	8.349,19	8.349,19
<b>CASTILLA-LEON</b>	<b>1.068,73</b>	<b>11.100,18</b>	<b>0,00</b>	<b>0,00</b>	<b>0,00</b>	<b>10.640,43</b>	<b>528.752,61</b>	<b>551.561,95</b>
Ávila	0,00	0,00	0,00	0,00	0,00	0,00	4.977,72	4.977,72
Burgos	53,69	11.100,18	0,00	0,00	0,00	3.116,73	124.821,80	139.092,40
León	1.015,04	0,00	0,00	0,00	0,00	1.795,98	177.725,54	180.536,56
Palencia	0,00	0,00	0,00	0,00	0,00	0,00	32.049,28	32.049,28
Salamanca	0,00	0,00	0,00	0,00	0,00	2.863,86	27.464,43	30.328,29
Segovia	0,00	0,00	0,00	0,00	0,00	0,00	6.383,24	6.383,24
Soria	0,00	0,00	0,00	0,00	0,00	1.941,60	33.472,26	35.413,86
Valladolid	0,00	0,00	0,00	0,00	0,00	922,26	103.089,40	104.011,66
Zamora	0,00	0,00	0,00	0,00	0,00	0,00	18.768,94	18.768,94
<b>CATALUÑA</b>	<b>1.462,64</b>	<b>2.416,86</b>	<b>0,00</b>	<b>0,00</b>	<b>0,00</b>	<b>2.888,13</b>	<b>0,00</b>	<b>6.767,63</b>
Barcelona	1.462,64	2.416,86	0,00	0,00	0,00	2.888,13	0,00	6.767,63
Girona	0,00	0,00	0,00	0,00	0,00	0,00	0,00	0,00
Lleida	0,00	0,00	0,00	0,00	0,00	0,00	0,00	0,00
Tarragona	0,00	0,00	0,00	0,00	0,00	0,00	0,00	0,00
<b>EXTREMADURA</b>	<b>0,00</b>	<b>0,00</b>	<b>0,00</b>	<b>0,00</b>	<b>0,00</b>	<b>0,00</b>	<b>253.935,07</b>	<b>253.935,07</b>
Badajóz	0,00	0,00	0,00	0,00	0,00	0,00	129.962,71	129.962,71
Cáceres	0,00	0,00	0,00	0,00	0,00	0,00	123.972,36	123.972,36
<b>GALICIA</b>	<b>2.883,94</b>	<b>0,00</b>	<b>0,00</b>	<b>0,00</b>	<b>0,00</b>	<b>10.703,07</b>	<b>633.237,80</b>	<b>646.824,81</b>
A Coruña	2.883,94	0,00	0,00	0,00	0,00	10.120,59	376.030,22	389.034,75
Lugo	0,00	0,00	0,00	0,00	0,00	0,00	41.799,00	41.799,00
Ourense	0,00	0,00	0,00	0,00	0,00	582,48	67.655,69	68.238,17
Pontevedra	0,00	0,00	0,00	0,00	0,00	0,00	147.752,89	147.752,89
<b>LA RIOJA</b>	<b>0,00</b>	<b>50.727,36</b>	<b>0,00</b>	<b>0,00</b>	<b>0,00</b>	<b>1.893,06</b>	<b>4.904,88</b>	<b>57.525,30</b>
La Rioja	0,00	50.727,36	0,00	0,00	0,00	1.893,06	4.904,88	57.525,30
<b>MADRID</b>	<b>0,00</b>	<b>9.565,98</b>	<b>0,00</b>	<b>0,00</b>	<b>0,00</b>	<b>37.642,43</b>	<b>324.342,03</b>	<b>371.550,44</b>
Madrid	0,00	9.565,98	0,00	0,00	0,00	37.642,43	324.342,03	371.550,44
<b>MURCIA</b>	<b>0,00</b>	<b>27.224,41</b>	<b>0,00</b>	<b>0,00</b>	<b>0,00</b>	<b>75.939,38</b>	<b>5.297,89</b>	<b>108.461,68</b>
Murcia	0,00	27.224,41	0,00	0,00	0,00	75.939,38	5.297,89	108.461,68
<b>NAVARRA</b>	<b>1.981,68</b>	<b>135.306,94</b>	<b>0,00</b>	<b>0,00</b>	<b>0,00</b>	<b>17.058,82</b>	<b>10.974,91</b>	<b>165.322,35</b>
Navarra	1.981,68	135.306,94	0,00	0,00	0,00	17.058,82	10.974,91	165.322,35
<b>C. VALENCIANA</b>	<b>0,00</b>	<b>3.662,51</b>	<b>0,00</b>	<b>0,00</b>	<b>0,00</b>	<b>27.190,34</b>	<b>1.124.577,52</b>	<b>1.155.430,37</b>
Alicante	0,00	0,00	0,00	0,00	0,00	0,00	440.618,75	440.618,75
Castellón	0,00	3.662,51	0,00	0,00	0,00	0,00	28.996,21	32.658,72
Valencia	0,00	0,00	0,00	0,00	0,00	27.190,34	654.962,56	682.152,90
<b>PAIS VASCO</b>	<b>0,00</b>	<b>776.166,04</b>	<b>0,00</b>	<b>0,00</b>	<b>0,00</b>	<b>11.406,90</b>	<b>34.352,92</b>	<b>821.925,86</b>
Araba-Álava	0,00	99.498,55	0,00	0,00	0,00	3.106,56	0,00	102.605,11
Gipuzkoa	0,00	443.469,78	0,00	0,00	0,00	1.747,44	11.350,74	456.567,96
Bizkaia	0,00	233.197,71	0,00	0,00	0,00	6.552,90	23.002,18	262.752,79
<b>CEUTA</b>	<b>0,00</b>	<b>0,00</b>	<b>0,00</b>	<b>0,00</b>	<b>0,00</b>	<b>0,00</b>	<b>0,00</b>	<b>0,00</b>
<b>MELILLA</b>	<b>0,00</b>	<b>0,00</b>	<b>0,00</b>	<b>0,00</b>	<b>0,00</b>	<b>0,00</b>	<b>9.170,28</b>	<b>9.170,28</b>
<b>TOTALES</b>	<b>13.869,61</b>	<b>1.062.808,58</b>	<b>0,00</b>	<b>0,00</b>	<b>492,78</b>	<b>254.366,96</b>	<b>6.975.034,00</b>	<b>8.306.571,93</b>

Cuadro III.21.4

**IMPORTE DEL SUBSIDIO DE RIESGO DURANTE EL EMBARAZO POR REGIMENES**  
Entidades Gestoras

COMUNIDADES AUTONOMAS								AÑO : 2010	
	GENERAL	AUTONOMOS	AGRARIO	MAR	CARBON	HOGAR	ACC. TRAB. y ENF. PROF.	TOTAL REGIMENES	
<b>ANDALUCÍA</b>	<b>0,00</b>	<b>13.833,58</b>	<b>0,00</b>	<b>0,00</b>	<b>0,00</b>	<b>29.558,31</b>	<b>5.748.704,87</b>	<b>5.792.096,76</b>	
Almería	0,00	4.938,56	0,00	0,00	0,00	5.309,64	780.261,98	790.510,18	
Cádiz	0,00	0,00	0,00	0,00	0,00	4.433,40	1.019.492,12	1.023.925,52	
Córdoba	0,00	0,00	0,00	0,00	0,00	1.625,58	150.743,26	152.368,84	
Granada	0,00	2.525,40	0,00	0,00	0,00	5.837,31	513.841,59	522.204,30	
Huelva	0,00	0,00	0,00	0,00	0,00	0,00	45.960,67	45.960,67	
Jaén	0,00	0,00	0,00	0,00	0,00	0,00	790.827,67	790.827,67	
Málaga	0,00	0,00	0,00	0,00	0,00	7.037,70	1.593.054,69	1.600.092,39	
Sevilla	0,00	6.369,62	0,00	0,00	0,00	5.314,68	854.522,89	866.207,19	
<b>ARAGÓN</b>	<b>0,00</b>	<b>6.565,76</b>	<b>0,00</b>	<b>0,00</b>	<b>0,00</b>	<b>7.524,50</b>	<b>3.744,02</b>	<b>17.834,28</b>	
Huesca	0,00	6.537,98	0,00	0,00	0,00	0,00	0,00	6.537,98	
Teruel	0,00	0,00	0,00	0,00	0,00	218,43	3.744,02	3.962,45	
Zaragoza	0,00	27,78	0,00	0,00	0,00	7.306,07	0,00	7.333,85	
<b>ASTURIAS</b>	<b>0,00</b>	<b>0,00</b>	<b>0,00</b>	<b>0,00</b>	<b>0,00</b>	<b>14.481,51</b>	<b>122.737,13</b>	<b>137.218,64</b>	
Asturias	0,00	0,00	0,00	0,00	0,00	14.481,51	122.737,13	137.218,64	
<b>ILLES BALEARS</b>	<b>0,00</b>	<b>0,00</b>	<b>0,00</b>	<b>0,00</b>	<b>0,00</b>	<b>0,00</b>	<b>0,00</b>	<b>0,00</b>	
Baleares	0,00	0,00	0,00	0,00	0,00	0,00	0,00	0,00	
<b>CANARIAS</b>	<b>0,00</b>	<b>0,00</b>	<b>0,00</b>	<b>0,00</b>	<b>0,00</b>	<b>7.438,26</b>	<b>0,00</b>	<b>7.438,26</b>	
Las Palmas	0,00	0,00	0,00	0,00	0,00	6.231,39	0,00	6.231,39	
Tenerife	0,00	0,00	0,00	0,00	0,00	1.206,87	0,00	1.206,87	
<b>CANTABRIA</b>	<b>0,00</b>	<b>49.157,48</b>	<b>0,00</b>	<b>0,00</b>	<b>0,00</b>	<b>35.674,95</b>	<b>34.660,73</b>	<b>119.493,16</b>	
Cantabria	0,00	49.157,48	0,00	0,00	0,00	35.674,95	34.660,73	119.493,16	
<b>CASTILLA-MANCHA</b>	<b>0,00</b>	<b>0,00</b>	<b>0,00</b>	<b>0,00</b>	<b>0,00</b>	<b>10.309,53</b>	<b>1.049.425,36</b>	<b>1.059.734,89</b>	
Albacete	0,00	0,00	0,00	0,00	0,00	0,00	37.163,32	37.163,32	
Ciudad Real	0,00	0,00	0,00	0,00	0,00	3.078,75	871.001,94	874.080,69	
Cuenca	0,00	0,00	0,00	0,00	0,00	0,00	36.522,89	36.522,89	
Guadalajara	0,00	0,00	0,00	0,00	0,00	7.230,78	53.216,49	60.447,27	
Toledo	0,00	0,00	0,00	0,00	0,00	0,00	51.520,72	51.520,72	
<b>CASTILLA-LEON</b>	<b>0,00</b>	<b>37.260,88</b>	<b>0,00</b>	<b>0,00</b>	<b>0,00</b>	<b>12.068,70</b>	<b>838.199,60</b>	<b>887.529,18</b>	
Ávila	0,00	0,00	0,00	0,00	0,00	0,00	11.394,02	11.394,02	
Burgos	0,00	32.743,22	0,00	0,00	0,00	2.167,44	53.063,36	87.974,02	
León	0,00	2.553,46	0,00	0,00	0,00	4.063,95	307.277,00	313.894,41	
Palencia	0,00	0,00	0,00	0,00	0,00	0,00	48.327,71	48.327,71	
Salamanca	0,00	0,00	0,00	0,00	0,00	3.374,31	114.482,77	117.857,08	
Segovia	0,00	1.964,20	0,00	0,00	0,00	0,00	56.259,79	58.223,99	
Soria	0,00	0,00	0,00	0,00	0,00	1.330,02	14.247,58	15.577,60	
Valladolid	0,00	0,00	0,00	0,00	0,00	1.132,98	204.062,07	205.195,05	
Zamora	0,00	0,00	0,00	0,00	0,00	0,00	29.085,30	29.085,30	
<b>CATALUÑA</b>	<b>0,00</b>	<b>4.176,46</b>	<b>0,00</b>	<b>0,00</b>	<b>0,00</b>	<b>9.975,15</b>	<b>0,00</b>	<b>14.151,61</b>	
Barcelona	0,00	4.176,46	0,00	0,00	0,00	6.502,32	0,00	10.678,78	
Girona	0,00	0,00	0,00	0,00	0,00	0,00	0,00	0,00	
Lleida	0,00	0,00	0,00	0,00	0,00	0,00	0,00	0,00	
Tarragona	0,00	0,00	0,00	0,00	0,00	3.472,83	0,00	3.472,83	
<b>EXTREMADURA</b>	<b>0,00</b>	<b>0,00</b>	<b>0,00</b>	<b>0,00</b>	<b>0,00</b>	<b>0,00</b>	<b>225.814,90</b>	<b>225.814,90</b>	
Badajóz	0,00	0,00	0,00	0,00	0,00	0,00	132.289,11	132.289,11	
Cáceres	0,00	0,00	0,00	0,00	0,00	0,00	93.525,79	93.525,79	
<b>GALICIA</b>	<b>0,00</b>	<b>1.010,16</b>	<b>0,00</b>	<b>0,00</b>	<b>0,00</b>	<b>4.850,67</b>	<b>881.622,38</b>	<b>887.483,21</b>	
A Coruña	0,00	84,18	0,00	0,00	0,00	1.845,81	717.038,76	718.968,75	
Lugo	0,00	925,98	0,00	0,00	0,00	0,00	12.423,35	13.349,33	
Ourense	0,00	0,00	0,00	0,00	0,00	0,00	37.785,82	37.785,82	
Pontevedra	0,00	0,00	0,00	0,00	0,00	3.004,86	114.374,45	117.379,31	
<b>LA RIOJA</b>	<b>0,00</b>	<b>51.546,50</b>	<b>0,00</b>	<b>0,00</b>	<b>0,00</b>	<b>10.615,53</b>	<b>9.210,95</b>	<b>71.372,98</b>	
La Rioja	0,00	51.546,50	0,00	0,00	0,00	10.615,53	9.210,95	71.372,98	
<b>MADRID</b>	<b>0,00</b>	<b>12.448,29</b>	<b>0,00</b>	<b>0,00</b>	<b>0,00</b>	<b>54.151,80</b>	<b>555.822,12</b>	<b>622.422,21</b>	
Madrid	0,00	12.448,29	0,00	0,00	0,00	54.151,80	555.822,12	622.422,21	
<b>MURCIA</b>	<b>0,00</b>	<b>9.540,40</b>	<b>0,00</b>	<b>0,00</b>	<b>0,00</b>	<b>81.292,85</b>	<b>51.961,71</b>	<b>142.794,96</b>	
Murcia	0,00	9.540,40	0,00	0,00	0,00	81.292,85	51.961,71	142.794,96	
<b>NAVARRA</b>	<b>0,00</b>	<b>162.062,67</b>	<b>0,00</b>	<b>0,00</b>	<b>0,00</b>	<b>30.831,72</b>	<b>10.203,73</b>	<b>203.098,12</b>	
Navarra	0,00	162.062,67	0,00	0,00	0,00	30.831,72	10.203,73	203.098,12	
<b>C.VALENCIANA</b>	<b>0,00</b>	<b>0,00</b>	<b>0,00</b>	<b>0,00</b>	<b>0,00</b>	<b>1.794,39</b>	<b>1.495.232,49</b>	<b>1.497.026,88</b>	
Alicante	0,00	0,00	0,00	0,00	0,00	1.794,39	653.737,15	655.531,54	
Castellón	0,00	0,00	0,00	0,00	0,00	0,00	14.429,50	14.429,50	
Valencia	0,00	0,00	0,00	0,00	0,00	0,00	827.065,84	827.065,84	
<b>PAIS VASCO</b>	<b>0,00</b>	<b>755.650,71</b>	<b>0,00</b>	<b>0,00</b>	<b>0,00</b>	<b>20.926,97</b>	<b>94.677,65</b>	<b>871.255,33</b>	
Araba-Álava	0,00	82.713,32	0,00	0,00	0,00	11.496,05	16.624,92	110.834,29	
Gipuzkoa	0,00	415.938,29	0,00	0,00	0,00	0,00	47.919,89	463.858,18	
Bizkaia	0,00	256.999,10	0,00	0,00	0,00	9.430,92	30.132,84	296.562,86	
<b>CEUTA</b>	<b>0,00</b>	<b>0,00</b>	<b>0,00</b>	<b>0,00</b>	<b>0,00</b>	<b>0,00</b>	<b>0,00</b>	<b>0,00</b>	
<b>MELILLA</b>	<b>0,00</b>	<b>0,00</b>	<b>0,00</b>	<b>0,00</b>	<b>0,00</b>	<b>0,00</b>	<b>4.160,59</b>	<b>4.160,59</b>	
<b>TOTALES</b>	<b>0,00</b>	<b>1.103.252,89</b>	<b>0,00</b>	<b>0,00</b>	<b>0,00</b>	<b>331.494,84</b>	<b>11.126.178,23</b>	<b>12.560.925,96</b>	

**IMPORTE DEL SUBSIDIO DE RIESGO DURANTE EL EMBARAZO POR REGIMENES**  
Entidades Gestoras

COMUNIDADES AUTONOMAS								AÑO : 2011
	GENERAL	AUTONOMOS	AGRARIO	MAR	CARBON	HOGAR	ACC. TRAB. y ENF. PROF.	TOTAL REGIMENES
<b>ANDALUCÍA</b>	<b>0,00</b>	<b>19.495,27</b>	<b>0,00</b>	<b>0,00</b>	<b>0,00</b>	<b>44.268,50</b>	<b>6.204.351,04</b>	<b>6.268.114,81</b>
Almería	0,00	0,00	0,00	0,00	0,00	2.294,48	69.914,17	72.208,65
Cádiz	0,00	9.151,58	0,00	0,00	0,00	3.741,00	1.431.540,69	1.444.433,27
Córdoba	0,00	0,00	0,00	0,00	0,00	5.586,56	399.785,75	405.372,31
Granada	0,00	0,00	0,00	0,00	0,00	7.432,12	498.318,66	505.750,78
Huelva	0,00	0,00	0,00	0,00	0,00	0,00	39.626,39	39.626,39
Jaén	0,00	0,00	0,00	0,00	0,00	2.119,90	907.056,96	909.176,86
Málaga	0,00	7.651,39	0,00	0,00	0,00	5.761,14	1.656.725,18	1.670.137,71
Sevilla	0,00	2.692,30	0,00	0,00	0,00	17.333,30	1.201.383,24	1.221.408,84
<b>ARAGÓN</b>	<b>0,00</b>	<b>0,00</b>	<b>0,00</b>	<b>0,00</b>	<b>0,00</b>	<b>15.133,93</b>	<b>11.513,32</b>	<b>26.647,25</b>
Huesca	0,00	0,00	0,00	0,00	0,00	349,16	0,00	349,16
Teruel	0,00	0,00	0,00	0,00	0,00	2.967,86	0,00	2.967,86
Zaragoza	0,00	0,00	0,00	0,00	0,00	11.816,91	11.513,32	23.330,23
<b>ASTURIAS</b>	<b>0,00</b>	<b>16.635,26</b>	<b>0,00</b>	<b>0,00</b>	<b>0,00</b>	<b>6.507,79</b>	<b>110.846,64</b>	<b>133.989,69</b>
Asturias	0,00	16.635,26	0,00	0,00	0,00	6.507,79	110.846,64	133.989,69
<b>ILLES BALEARS</b>	<b>0,00</b>	<b>1.275,30</b>	<b>0,00</b>	<b>0,00</b>	<b>0,00</b>	<b>7.369,84</b>	<b>8.568,54</b>	<b>17.213,68</b>
Baleares	0,00	1.275,30	0,00	0,00	0,00	7.369,84	8.568,54	17.213,68
<b>CANARIAS</b>	<b>0,00</b>	<b>0,00</b>	<b>0,00</b>	<b>0,00</b>	<b>0,00</b>	<b>9.576,96</b>	<b>3.120,00</b>	<b>12.696,96</b>
Las Palmas	0,00	0,00	0,00	0,00	0,00	6.284,88	0,00	6.284,88
Tenerife	0,00	0,00	0,00	0,00	0,00	3.292,08	3.120,00	6.412,08
<b>CANTABRIA</b>	<b>0,00</b>	<b>44.781,93</b>	<b>0,00</b>	<b>0,00</b>	<b>0,00</b>	<b>35.600,99</b>	<b>23.271,11</b>	<b>103.654,03</b>
Cantabria	0,00	44.781,93	0,00	0,00	0,00	35.600,99	23.271,11	103.654,03
<b>CASTILLA-MANCHA</b>	<b>0,00</b>	<b>1.275,30</b>	<b>0,00</b>	<b>0,00</b>	<b>0,00</b>	<b>19.242,52</b>	<b>897.997,11</b>	<b>918.514,93</b>
Albacete	0,00	0,00	0,00	0,00	0,00	0,00	29.744,37	29.744,37
Ciudad Real	0,00	0,00	0,00	0,00	0,00	6.647,82	562.626,44	569.274,26
Cuenca	0,00	0,00	0,00	0,00	0,00	0,00	15.657,55	15.657,55
Guadalajara	0,00	0,00	0,00	0,00	0,00	12.594,70	192.390,00	204.984,70
Toledo	0,00	1.275,30	0,00	0,00	0,00	0,00	97.578,75	98.854,05
<b>CASTILLA-LEON</b>	<b>0,00</b>	<b>29.278,37</b>	<b>0,00</b>	<b>0,00</b>	<b>0,00</b>	<b>24.165,93</b>	<b>1.120.207,96</b>	<b>1.173.652,26</b>
Ávila	0,00	0,00	0,00	0,00	0,00	0,00	4.245,12	4.245,12
Burgos	0,00	23.383,65	0,00	0,00	0,00	4.115,10	149.038,20	176.536,95
León	0,00	5.894,72	0,00	0,00	0,00	8.704,06	232.850,00	247.448,78
Palencia	0,00	0,00	0,00	0,00	0,00	0,00	113.527,04	113.527,04
Salamanca	0,00	0,00	0,00	0,00	0,00	3.242,20	67.134,58	70.376,78
Segovia	0,00	0,00	0,00	0,00	0,00	0,00	64.018,18	64.018,18
Soria	0,00	0,00	0,00	0,00	0,00	124,70	59.970,48	60.095,18
Valladolid	0,00	0,00	0,00	0,00	0,00	5.884,91	369.681,21	375.566,12
Zamora	0,00	0,00	0,00	0,00	0,00	2.094,96	59.743,15	61.838,11
<b>CATALUÑA</b>	<b>0,00</b>	<b>3.542,50</b>	<b>0,00</b>	<b>0,00</b>	<b>0,00</b>	<b>6.559,30</b>	<b>1.855,38</b>	<b>11.957,18</b>
Barcelona	0,00	3.542,50	0,00	0,00	0,00	5.960,74	1.855,38	11.358,62
Girona	0,00	0,00	0,00	0,00	0,00	0,00	0,00	0,00
Lleida	0,00	0,00	0,00	0,00	0,00	0,00	0,00	0,00
Tarragona	0,00	0,00	0,00	0,00	0,00	598,56	0,00	598,56
<b>EXTREMADURA</b>	<b>0,00</b>	<b>0,00</b>	<b>0,00</b>	<b>0,00</b>	<b>0,00</b>	<b>0,00</b>	<b>96.902,36</b>	<b>96.902,36</b>
Badajóz	0,00	0,00	0,00	0,00	0,00	0,00	20.134,29	20.134,29
Cáceres	0,00	0,00	0,00	0,00	0,00	0,00	76.768,07	76.768,07
<b>GALICIA</b>	<b>0,00</b>	<b>6.925,32</b>	<b>0,00</b>	<b>0,00</b>	<b>0,00</b>	<b>5.786,08</b>	<b>914.028,10</b>	<b>926.739,50</b>
A Coruña	0,00	3.921,28	0,00	0,00	0,00	0,00	670.404,93	674.326,21
Lugo	0,00	0,00	0,00	0,00	0,00	2.269,54	37.289,29	39.558,83
Ourense	0,00	0,00	0,00	0,00	0,00	0,00	62.657,87	62.657,87
Pontevedra	0,00	3.004,04	0,00	0,00	0,00	3.516,54	143.676,01	150.196,59
<b>LA RIOJA</b>	<b>0,00</b>	<b>58.811,29</b>	<b>0,00</b>	<b>0,00</b>	<b>0,00</b>	<b>13.763,16</b>	<b>6.460,20</b>	<b>79.034,65</b>
La Rioja	0,00	58.811,29	0,00	0,00	0,00	13.763,16	6.460,20	79.034,65
<b>MADRID</b>	<b>0,00</b>	<b>4.619,42</b>	<b>0,00</b>	<b>0,00</b>	<b>0,00</b>	<b>46.095,29</b>	<b>465.521,92</b>	<b>516.236,63</b>
Madrid	0,00	4.619,42	0,00	0,00	0,00	46.095,29	465.521,92	516.236,63
<b>MURCIA</b>	<b>0,00</b>	<b>10.861,30</b>	<b>0,00</b>	<b>0,00</b>	<b>0,00</b>	<b>68.655,79</b>	<b>14.845,57</b>	<b>94.362,66</b>
Murcia	0,00	10.861,30	0,00	0,00	0,00	68.655,79	14.845,57	94.362,66
<b>NAVARRA</b>	<b>0,00</b>	<b>139.791,57</b>	<b>0,00</b>	<b>0,00</b>	<b>0,00</b>	<b>28.331,84</b>	<b>15.850,52</b>	<b>183.973,93</b>
Navarra	0,00	139.791,57	0,00	0,00	0,00	28.331,84	15.850,52	183.973,93
<b>C. VALENCIANA</b>	<b>0,00</b>	<b>11.263,84</b>	<b>0,00</b>	<b>0,00</b>	<b>0,00</b>	<b>21.708,79</b>	<b>1.535.499,49</b>	<b>1.568.472,12</b>
Alicante	0,00	0,00	0,00	0,00	0,00	0,00	647.103,38	647.103,38
Castellón	0,00	3.244,16	0,00	0,00	0,00	947,72	0,00	4.191,88
Valencia	0,00	8.019,68	0,00	0,00	0,00	20.761,07	888.396,11	917.176,86
<b>PAIS VASCO</b>	<b>0,00</b>	<b>765.540,67</b>	<b>0,00</b>	<b>0,00</b>	<b>0,00</b>	<b>28.325,95</b>	<b>87.902,37</b>	<b>881.768,99</b>
Araba-Álava	0,00	65.037,88	0,00	0,00	0,00	12.918,92	4.336,65	82.293,45
Gipuzkoa	0,00	461.893,36	0,00	0,00	0,00	8.529,48	56.587,90	527.010,74
Bizkaia	0,00	238.609,43	0,00	0,00	0,00	6.877,55	26.977,82	272.464,80
<b>CEUTA</b>	<b>0,00</b>	<b>0,00</b>	<b>0,00</b>	<b>0,00</b>	<b>0,00</b>	<b>0,00</b>	<b>17.119,53</b>	<b>17.119,53</b>
<b>MELILLA</b>	<b>0,00</b>	<b>0,00</b>	<b>0,00</b>	<b>0,00</b>	<b>0,00</b>	<b>0,00</b>	<b>0,00</b>	<b>0,00</b>
<b>TOTALES</b>	<b>0,00</b>	<b>1.114.097,34</b>	<b>0,00</b>	<b>0,00</b>	<b>0,00</b>	<b>381.092,66</b>	<b>11.535.861,16</b>	<b>13.031.051,16</b>

**PORCENTAJE DE VARIACION DEL GASTO DE RIESGO DURANTE EL EMBARAZO  
2011/2010**

COMUNIDADES AUTÓNOMAS	GENERAL	AUTONOMOS	AGRARIO	MAR	CARBON	HOGAR	ACC. TRAB. y ENF. PROF.	TOTAL REGIMENES
<b>ANDALUCÍA</b>	--	<b>40,93</b>	--	--	--	<b>49,77</b>	<b>7,93</b>	<b>8,22</b>
Almería	--	-100,00	--	--	--	-56,79	-91,04	-90,87
Cádiz	--	--	--	--	--	-15,62	40,42	41,07
Córdoba	--	--	--	--	--	243,67	165,21	166,05
Granada	--	-100,00	--	--	--	27,32	-3,02	-3,15
Huelva	--	--	--	--	--	--	-13,78	-13,78
Jaén	--	--	--	--	--	--	14,70	14,97
Málaga	--	--	--	--	--	-18,14	4,00	4,38
Sevilla	--	-57,73	--	--	--	226,14	40,59	41,01
<b>ARAGÓN</b>	--	<b>-100,00</b>	--	--	--	<b>101,13</b>	<b>207,51</b>	<b>49,42</b>
Huesca	--	-100,00	--	--	--	--	--	-94,66
Teruel	--	--	--	--	--	1.258,72	-100,00	-25,10
Zaragoza	--	-100,00	--	--	--	61,74	--	218,12
<b>ASTURIAS</b>	--	--	--	--	--	<b>-55,06</b>	<b>-9,69</b>	<b>-2,35</b>
Asturias	--	--	--	--	--	-55,06	-9,69	-2,35
<b>ILLES BALEARS</b>	--	--	--	--	--	--	--	--
Baleares	--	--	--	--	--	--	--	--
<b>CANARIAS</b>	--	--	--	--	--	<b>28,75</b>	--	<b>70,70</b>
Las Palmas	--	--	--	--	--	0,86	--	0,86
Tenerife	--	--	--	--	--	172,78	--	431,30
<b>CANTABRIA</b>	--	<b>-8,90</b>	--	--	--	<b>-0,21</b>	<b>-32,86</b>	<b>-13,26</b>
Cantabria	--	-8,90	--	--	--	-0,21	-32,86	-13,26
<b>CASTILLA-MANCHA</b>	--	--	--	--	--	<b>86,65</b>	<b>-14,43</b>	<b>-13,33</b>
Albacete	--	--	--	--	--	--	-19,96	-19,96
Ciudad Real	--	--	--	--	--	115,93	-35,40	-34,87
Cuenca	--	--	--	--	--	--	-57,13	-57,13
Guadalajara	--	--	--	--	--	74,18	261,52	239,11
Toledo	--	--	--	--	--	--	89,40	91,87
<b>CASTILLA-LEON</b>	--	<b>-21,42</b>	--	--	--	<b>100,24</b>	<b>33,64</b>	<b>32,24</b>
Ávila	--	--	--	--	--	--	-62,74	-62,74
Burgos	--	-28,58	--	--	--	89,86	180,87	100,67
León	--	130,85	--	--	--	114,18	-24,22	-21,17
Palencia	--	--	--	--	--	--	134,91	134,91
Salamanca	--	--	--	--	--	-3,92	-41,36	-40,29
Segovia	--	-100,00	--	--	--	--	13,79	9,95
Soria	--	--	--	--	--	-90,62	320,92	285,78
Valladolid	--	--	--	--	--	419,42	81,16	83,03
Zamora	--	--	--	--	--	--	105,41	112,61
<b>CATALUÑA</b>	--	<b>-15,18</b>	--	--	--	<b>-34,24</b>	--	<b>-15,51</b>
Barcelona	--	-15,18	--	--	--	-8,33	--	6,37
Girona	--	--	--	--	--	--	--	--
Lleida	--	--	--	--	--	--	--	--
Tarragona	--	--	--	--	--	-82,76	--	-82,76
<b>EXTREMADURA</b>	--	--	--	--	--	--	<b>-57,09</b>	<b>-57,09</b>
Badajóz	--	--	--	--	--	--	-84,78	-84,78
Cáceres	--	--	--	--	--	--	-17,92	-17,92
<b>GALICIA</b>	--	<b>585,57</b>	--	--	--	<b>19,28</b>	<b>3,68</b>	<b>4,42</b>
A Coruña	--	4.558,21	--	--	--	-100,00	-6,50	-6,21
Lugo	--	-100,00	--	--	--	--	200,15	196,34
Ourense	--	--	--	--	--	--	65,82	65,82
Pontevedra	--	--	--	--	--	17,03	25,62	27,96
<b>LA RIOJA</b>	--	<b>14,09</b>	--	--	--	<b>29,65</b>	<b>-29,86</b>	<b>10,73</b>
La Rioja	--	14,09	--	--	--	29,65	-29,86	10,73
<b>MADRID</b>	--	<b>-62,89</b>	--	--	--	<b>-14,88</b>	<b>-16,25</b>	<b>-17,06</b>
Madrid	--	-62,89	--	--	--	-14,88	-16,25	-17,06
<b>MURCIA</b>	--	<b>13,85</b>	--	--	--	<b>-15,55</b>	<b>-71,43</b>	<b>-33,92</b>
Murcia	--	13,85	--	--	--	-15,55	-71,43	-33,92
<b>NAVARRA</b>	--	<b>-13,74</b>	--	--	--	<b>-8,11</b>	<b>55,34</b>	<b>-9,42</b>
Navarra	--	-13,74	--	--	--	-8,11	55,34	-9,42
<b>C.VALENCIANA</b>	--	--	--	--	--	<b>1.109,81</b>	<b>2,69</b>	<b>4,77</b>
Alicante	--	--	--	--	--	-100,00	-1,01	-1,29
Castellón	--	--	--	--	--	--	-100,00	-70,95
Valencia	--	--	--	--	--	--	7,42	10,90
<b>PAIS VASCO</b>	--	<b>1,31</b>	--	--	--	<b>35,36</b>	<b>-7,16</b>	<b>1,21</b>
Araba-Álava	--	-21,37	--	--	--	12,38	-73,91	-25,75
Gipuzkoa	--	11,05	--	--	--	--	18,09	13,61
Bizkaia	--	-7,16	--	--	--	-27,07	-10,47	-8,13
<b>CEUTA</b>	--	--	--	--	--	--	--	--
<b>MELILLA</b>	--	--	--	--	--	--	<b>-100,00</b>	<b>-100,00</b>
<b>TOTALES</b>	--	<b>0,98</b>	--	--	--	<b>14,96</b>	<b>3,68</b>	<b>3,74</b>

### 3.3. Paternidad y Riesgo durante la lactancia natural.

Como se ha expuesto con anterioridad, la aprobación de la Ley Orgánica 3/2007, de 22 de marzo, para la igualdad efectiva de mujeres y hombres, conlleva, entre otras modificaciones normativas, la aparición de nuevas prestaciones económicas: la de paternidad y la de riesgo durante la lactancia natural.

A continuación se ofrecen los datos del gasto en estas prestaciones desde el año 2007, desagregado por regímenes.

GASTO EN PATERNIDAD							
En millones de euros							
AÑOS	General	Autónomos	Agrario	Mar	Carbón	Hogar	TOTAL
2007	115,85	6,96	0,58	0,53	0,15	0,01	124,07
2008	197,51	13,93	0,78	0,96	0,22	0,02	213,42
2009	203,69	15,07	1,07	1,09	0,21	0,03	221,17
2010	207,90	15,93	1,44	1,04	0,18	0,04	226,53
2011	207,62	15,74	1,62	1,12	0,21	0,05	226,36
2012	207,05	15,74	1,00	1,12	0,21	0,10	225,22
2013	212,03	15,48		1,12	0,18		228,81

Fuente: Liquidación 2007-2011. Presupuestos 2012 y 2013.

GASTO EN RIESGO DURANTE LA LACTANCIA NATURAL								
En millones de euros								
AÑOS	General	Autónomos	Agrario	Mar	Carbón	Hogar	A.T. y E.P. (1)	TOTAL
2007							2,90	2,90
2008		0,01					10,55	10,56
2009		0,01				0,01	10,49	10,51
2010		0,03					10,46	10,49
2011		0,02					8,81	8,83
2012		0,02				0,10	7,86	7,98
2013		0,02					8,13	8,15

Fuente: Liquidación 2007-2011. Presupuestos 2012 y 2013

(1) Incluye el gasto en esta prestación gestionado por las Mutuas de Accidentes de Trabajo y Enfermedades Profesionales

Los cuadros III.23 y III.24 contienen el gasto en Paternidad y en Riesgo durante la lactancia natural, de las Entidades Gestoras de la Seguridad Social, desagregado por regímenes, comunidades autónomas y provincias de los años 2010 y 2011.

## IMPORTE DEL SUBSIDIO DE PATERNIDAD POR REGIMENES

COMUNIDADES AUTÓNOMAS								AÑO : 2010	
	GENERAL	AUTONOMOS	AGRARIO	MAR	CARBON	HOGAR	ACC. TRAB. y ENF. PROF.	TOTAL REGIMENES	
<b>ANDALUCÍA</b>	<b>28.961.691,99</b>	<b>2.502.092,78</b>	<b>584.849,46</b>	<b>270.096,84</b>	<b>1.388,53</b>	<b>3.842,28</b>	<b>0,00</b>	<b>32.323.961,88</b>	
Almería	1.893.365,11	273.100,69	101.641,09	19.875,73	0,00	0,00	0,00	2.287.982,62	
Cádiz	4.211.067,47	246.719,39	37.413,24	176.203,69	0,00	320,19	0,00	4.671.723,98	
Córdoba	2.547.972,05	254.455,12	84.543,02	0,00	1.388,53	320,19	0,00	2.888.678,91	
Granada	2.890.698,09	300.053,17	73.525,40	0,00	0,00	0,00	0,00	3.264.276,66	
Huelva	1.665.694,10	131.454,18	54.878,78	28.054,32	0,00	0,00	0,00	1.880.081,38	
Jaén	1.771.727,16	199.467,59	95.502,72	0,00	0,00	0,00	0,00	2.066.697,47	
Málaga	5.586.306,12	474.315,05	30.692,30	32.537,08	0,00	1.600,95	0,00	6.125.451,50	
Sevilla	8.394.861,89	622.527,59	106.652,91	13.426,02	0,00	1.600,95	0,00	9.139.069,36	
<b>ARAGÓN</b>	<b>6.126.277,19</b>	<b>581.966,44</b>	<b>32.415,55</b>	<b>0,00</b>	<b>20.205,09</b>	<b>960,57</b>	<b>0,00</b>	<b>6.761.824,84</b>	
Huesca	788.140,57	134.905,06	11.788,71	0,00	0,00	0,00	0,00	934.834,34	
Teruel	492.661,06	72.367,11	6.849,70	0,00	20.205,09	0,00	0,00	592.082,96	
Zaragoza	4.845.475,56	374.694,27	13.777,14	0,00	0,00	960,57	0,00	5.234.907,54	
<b>ASTURIAS</b>	<b>3.542.347,81</b>	<b>267.304,53</b>	<b>2.223,39</b>	<b>15.575,88</b>	<b>106.620,85</b>	<b>0,00</b>	<b>0,00</b>	<b>3.934.072,46</b>	
Asturias	3.542.347,81	267.304,53	2.223,39	15.575,88	106.620,85	0,00	0,00	3.934.072,46	
<b>ILLES BALEARS</b>	<b>4.228.232,67</b>	<b>363.290,94</b>	<b>13.092,57</b>	<b>36.407,16</b>	<b>0,00</b>	<b>3.688,38</b>	<b>0,00</b>	<b>4.644.711,72</b>	
Baleares	4.228.232,67	363.290,94	13.092,57	36.407,16	0,00	3.688,38	0,00	4.644.711,72	
<b>CANARIAS</b>	<b>5.975.526,87</b>	<b>333.870,41</b>	<b>38.031,53</b>	<b>69.744,76</b>	<b>0,00</b>	<b>1.280,76</b>	<b>0,00</b>	<b>6.418.454,33</b>	
Las Palmas	3.327.669,75	170.574,30	14.855,75	44.982,10	0,00	640,38	0,00	3.558.722,28	
Tenerife	2.647.857,12	163.296,11	23.175,78	24.762,66	0,00	640,38	0,00	2.859.732,05	
<b>CANTABRIA</b>	<b>2.776.441,00</b>	<b>217.056,74</b>	<b>3.856,06</b>	<b>10.887,24</b>	<b>0,00</b>	<b>0,00</b>	<b>0,00</b>	<b>3.008.241,04</b>	
Cantabria	2.776.441,00	217.056,74	3.856,06	10.887,24	0,00	0,00	0,00	3.008.241,04	
<b>CASTILLA-MANCHA</b>	<b>7.947.247,87</b>	<b>849.861,65</b>	<b>83.933,69</b>	<b>0,00</b>	<b>3.833,05</b>	<b>2.162,06</b>	<b>0,00</b>	<b>8.887.038,32</b>	
Albacete	1.395.260,23	155.892,28	20.182,12	0,00	0,00	320,19	0,00	1.571.654,82	
Ciudad Real	1.867.387,46	231.685,21	27.861,20	0,00	3.833,05	812,79	0,00	2.131.579,71	
Cuenca	570.465,37	111.454,40	11.913,67	0,00	0,00	0,00	0,00	693.833,44	
Guadalajara	1.427.572,57	72.575,24	5.262,40	0,00	0,00	320,19	0,00	1.505.730,40	
Toledo	2.686.562,24	278.254,52	18.714,30	0,00	0,00	708,89	0,00	2.984.239,95	
<b>CASTILLA-LEON</b>	<b>8.862.813,17</b>	<b>920.822,82</b>	<b>39.129,98</b>	<b>0,00</b>	<b>49.384,79</b>	<b>1.989,91</b>	<b>0,00</b>	<b>9.874.140,67</b>	
Ávila	470.122,95	69.406,61	1.554,80	0,00	0,00	0,00	0,00	541.084,36	
Burgos	1.877.538,12	123.475,21	8.257,30	0,00	0,00	0,00	0,00	2.009.270,63	
León	1.250.868,35	146.302,35	3.451,50	0,00	42.309,67	1.349,53	0,00	1.444.281,40	
Palencia	488.460,62	56.713,83	5.208,44	0,00	5.981,82	0,00	0,00	556.364,71	
Salamanca	972.138,67	112.215,78	6.458,40	0,00	0,00	0,00	0,00	1.090.812,85	
Segovia	558.971,97	78.179,95	2.395,80	0,00	1.093,30	320,19	0,00	640.961,21	
Soria	350.058,33	46.719,70	1.584,70	0,00	0,00	0,00	0,00	398.362,73	
Valladolid	2.545.161,51	213.225,23	7.083,96	0,00	0,00	320,19	0,00	2.765.790,89	
Zamora	349.492,65	74.584,16	3.135,08	0,00	0,00	0,00	0,00	427.211,89	
<b>CATALUÑA</b>	<b>43.304.345,16</b>	<b>2.920.441,61</b>	<b>132.296,36</b>	<b>182.102,43</b>	<b>0,00</b>	<b>9.605,70</b>	<b>0,00</b>	<b>46.548.791,26</b>	
Barcelona	33.275.176,54	2.112.944,65	30.826,50	145.443,44	0,00	9.285,51	0,00	35.573.676,64	
Girona	3.705.929,63	310.931,68	29.237,66	0,00	0,00	320,19	0,00	4.046.419,16	
Lleida	2.011.028,62	216.244,14	24.918,06	0,00	0,00	0,00	0,00	2.252.190,82	
Tarragona	4.312.210,37	280.321,14	47.314,14	36.658,99	0,00	0,00	0,00	4.676.504,64	
<b>EXTREMADURA</b>	<b>3.056.151,63</b>	<b>411.205,58</b>	<b>102.695,51</b>	<b>0,00</b>	<b>0,00</b>	<b>0,00</b>	<b>0,00</b>	<b>3.570.052,72</b>	
Badajoz	2.038.225,45	270.204,12	57.219,71	0,00	0,00	0,00	0,00	2.365.649,28	
Cáceres	1.017.926,18	141.001,46	45.475,80	0,00	0,00	0,00	0,00	1.204.403,44	
<b>GALICIA</b>	<b>8.605.182,07</b>	<b>727.636,87</b>	<b>7.563,27</b>	<b>134.582,08</b>	<b>2.081,80</b>	<b>960,57</b>	<b>0,00</b>	<b>9.478.006,66</b>	
A Coruña	3.867.303,94	320.970,39	3.079,70	31.488,41	0,00	0,00	0,00	4.222.842,44	
Lugo	670.376,33	77.999,33	2.928,77	12.992,80	0,00	0,00	0,00	764.297,23	
Ourense	725.434,26	70.615,47	0,00	0,00	0,00	0,00	0,00	796.049,73	
Pontevedra	3.342.067,54	258.051,68	1.554,80	90.100,87	2.081,80	960,57	0,00	3.694.817,26	
<b>LA RIOJA</b>	<b>1.517.104,33</b>	<b>158.419,11</b>	<b>27.044,10</b>	<b>0,00</b>	<b>0,00</b>	<b>0,00</b>	<b>0,00</b>	<b>1.702.567,54</b>	
La Rioja	1.517.104,33	158.419,11	27.044,10	0,00	0,00	0,00	0,00	1.702.567,54	
<b>MADRID</b>	<b>39.972.081,92</b>	<b>1.696.375,57</b>	<b>8.772,67</b>	<b>16.824,86</b>	<b>1.385,80</b>	<b>7.950,81</b>	<b>0,00</b>	<b>41.703.391,63</b>	
Madrid	39.972.081,92	1.696.375,57	8.772,67	16.824,86	1.385,80	7.950,81	0,00	41.703.391,63	
<b>MURCIA</b>	<b>5.694.150,46</b>	<b>575.933,52</b>	<b>200.626,46</b>	<b>22.839,68</b>	<b>0,00</b>	<b>0,00</b>	<b>0,00</b>	<b>6.493.550,12</b>	
Murcia	5.694.150,46	575.933,52	200.626,46	22.839,68	0,00	0,00	0,00	6.493.550,12	
<b>NAVARRA</b>	<b>4.317.703,94</b>	<b>261.406,63</b>	<b>23.243,09</b>	<b>0,00</b>	<b>0,00</b>	<b>0,00</b>	<b>0,00</b>	<b>4.602.353,66</b>	
Navarra	4.317.703,94	261.406,63	23.243,09	0,00	0,00	0,00	0,00	4.602.353,66	
<b>C. VALENCIANA</b>	<b>18.588.440,28</b>	<b>1.904.782,63</b>	<b>127.517,42</b>	<b>197.189,30</b>	<b>0,00</b>	<b>1.921,14</b>	<b>0,00</b>	<b>20.819.850,77</b>	
Alicante	5.437.661,03	575.379,48	49.282,66	23.049,52	0,00	1.600,95	0,00	6.086.973,64	
Castellón	2.412.352,12	193.293,74	20.006,04	29.316,21	0,00	0,00	0,00	2.654.968,11	
Valencia	10.738.427,13	1.136.109,41	58.228,72	144.823,57	0,00	320,19	0,00	12.077.909,02	
<b>PAIS VASCO</b>	<b>13.939.012,72</b>	<b>1.213.226,43</b>	<b>10.040,97</b>	<b>79.806,31</b>	<b>0,00</b>	<b>1.921,14</b>	<b>0,00</b>	<b>15.244.007,57</b>	
Araba-Álava	2.233.887,48	142.712,40	1.584,70	0,00	0,00	640,38	0,00	2.378.824,96	
Gipuzkoa	5.092.113,85	585.835,10	3.563,17	17.125,78	0,00	640,38	0,00	5.699.278,28	
Bizkaia	6.613.011,39	484.678,93	4.893,10	62.680,53	0,00	640,38	0,00	7.165.904,33	
<b>CEUTA</b>	<b>288.689,92</b>	<b>9.766,04</b>	<b>0,00</b>	<b>2.701,40</b>	<b>0,00</b>	<b>0,00</b>	<b>0,00</b>	<b>301.157,36</b>	
<b>MELILLA</b>	<b>196.002,57</b>	<b>15.161,71</b>	<b>0,00</b>	<b>751,79</b>	<b>0,00</b>	<b>0,00</b>	<b>0,00</b>	<b>211.916,07</b>	
<b>TOTALES</b>	<b>207.899.443,57</b>	<b>15.930.622,01</b>	<b>1.437.332,08</b>	<b>1.039.509,73</b>	<b>184.899,91</b>	<b>36.283,32</b>	<b>0,00</b>	<b>226.528.090,62</b>	

## IMPORTE DEL SUBSIDIO DE PATERNIDAD POR REGIMENES

COMUNIDADES AUTÓNOMAS	AÑO : 2011							TOTAL REGIMENES
	GENERAL	AUTONOMOS	AGRARIO	MAR	CARBON	HOGAR	ACC. TRAB. y ENF. PROF.	
<b>ANDALUCÍA</b>	<b>28.355.609,68</b>	<b>2.470.557,35</b>	<b>655.284,32</b>	<b>219.675,59</b>	<b>1.354,60</b>	<b>8.753,94</b>	<b>0,00</b>	<b>31.711.235,48</b>
Almería	1.776.687,91	264.341,40	148.738,54	13.260,10	0,00	324,22	0,00	2.203.352,17
Cádiz	4.024.401,09	247.028,46	32.720,96	143.883,64	0,00	648,44	0,00	4.448.682,59
Córdoba	2.457.471,64	265.936,89	78.927,26	0,00	1.354,60	0,00	0,00	2.803.690,39
Granada	2.731.394,17	302.504,03	82.259,06	0,00	0,00	324,22	0,00	3.116.481,48
Huelva	1.688.819,73	124.070,27	61.227,30	23.066,73	0,00	0,00	0,00	1.897.184,03
Jaén	1.713.469,66	197.381,35	96.116,57	0,00	0,00	0,00	0,00	2.006.967,58
Málaga	5.486.666,83	440.121,19	30.858,83	31.389,77	0,00	3.566,42	0,00	5.992.603,04
Sevilla	8.476.698,65	629.173,76	124.435,80	8.075,35	0,00	3.890,64	0,00	9.242.274,20
<b>ARAGÓN</b>	<b>6.302.731,47</b>	<b>554.632,63</b>	<b>43.030,52</b>	<b>0,00</b>	<b>10.839,35</b>	<b>1.471,46</b>	<b>0,00</b>	<b>6.912.705,43</b>
Huesca	749.069,64	137.629,44	18.188,17	0,00	4.129,92	0,00	0,00	909.017,17
Teruel	511.452,41	75.960,64	4.703,27	0,00	5.342,61	0,00	0,00	597.458,93
Zaragoza	5.042.209,42	341.042,55	20.139,08	0,00	1.366,82	1.471,46	0,00	5.406.229,33
<b>ASTURIAS</b>	<b>3.650.251,64</b>	<b>258.837,92</b>	<b>5.334,16</b>	<b>26.489,64</b>	<b>134.186,84</b>	<b>324,22</b>	<b>0,00</b>	<b>4.075.424,42</b>
Asturias	3.650.251,64	258.837,92	5.334,16	26.489,64	134.186,84	324,22	0,00	4.075.424,42
<b>ILLES BALEARS</b>	<b>4.090.031,03</b>	<b>357.791,98</b>	<b>16.842,67</b>	<b>45.722,91</b>	<b>0,00</b>	<b>6.010,54</b>	<b>0,00</b>	<b>4.516.399,13</b>
Baleares	4.090.031,03	357.791,98	16.842,67	45.722,91	0,00	6.010,54	0,00	4.516.399,13
<b>CANARIAS</b>	<b>5.820.198,74</b>	<b>334.367,95</b>	<b>32.059,82</b>	<b>87.713,16</b>	<b>0,00</b>	<b>972,66</b>	<b>0,00</b>	<b>6.275.312,33</b>
Las Palmas	3.094.344,02	174.145,80	15.611,96	49.900,41	0,00	648,44	0,00	3.334.650,63
Tenerife	2.725.854,72	160.222,15	16.447,86	37.812,75	0,00	324,22	0,00	2.940.661,70
<b>CANTABRIA</b>	<b>2.622.266,77</b>	<b>225.753,25</b>	<b>3.741,92</b>	<b>18.566,08</b>	<b>0,00</b>	<b>324,22</b>	<b>0,00</b>	<b>2.870.652,24</b>
Cantabria	2.622.266,77	225.753,25	3.741,92	18.566,08	0,00	324,22	0,00	2.870.652,24
<b>CASTILLA-MANCHA</b>	<b>8.049.255,31</b>	<b>787.641,18</b>	<b>75.136,79</b>	<b>0,00</b>	<b>3.520,22</b>	<b>1.141,04</b>	<b>0,00</b>	<b>8.916.694,54</b>
Albacete	1.452.935,40	157.225,50	14.869,68	0,00	0,00	0,00	0,00	1.625.030,58
Ciudad Real	1.954.814,02	213.896,21	24.130,99	0,00	3.520,22	0,00	0,00	2.196.361,44
Cuenca	596.243,98	108.389,55	10.057,45	0,00	0,00	0,00	0,00	714.690,98
Guadalajara	1.436.424,74	71.080,29	5.735,17	0,00	0,00	0,00	0,00	1.513.240,20
Toledo	2.608.837,17	237.049,63	20.343,50	0,00	0,00	1.141,04	0,00	2.867.371,34
<b>CASTILLA-LEON</b>	<b>8.812.737,96</b>	<b>867.227,29</b>	<b>53.676,75</b>	<b>0,00</b>	<b>55.463,78</b>	<b>324,22</b>	<b>0,00</b>	<b>9.789.430,00</b>
Ávila	443.630,70	56.851,63	2.090,01	0,00	0,00	324,22	0,00	502.896,56
Burgos	1.954.880,60	131.425,94	10.055,37	0,00	1.347,06	0,00	0,00	2.097.708,97
León	1.239.790,02	148.393,25	2.565,42	0,00	53.294,86	0,00	0,00	1.444.043,55
Palencia	553.059,06	58.555,45	6.867,78	0,00	821,86	0,00	0,00	619.304,15
Salamanca	997.979,94	127.195,68	7.322,77	0,00	0,00	0,00	0,00	1.132.498,39
Segovia	523.208,49	68.262,85	5.782,53	0,00	0,00	0,00	0,00	597.253,87
Soria	313.859,71	40.501,22	1.409,59	0,00	0,00	0,00	0,00	355.770,52
Valladolid	2.423.803,54	177.519,82	10.972,13	0,00	0,00	0,00	0,00	2.612.295,49
Zamora	362.525,90	58.521,45	6.611,15	0,00	0,00	0,00	0,00	427.658,50
<b>CATALUÑA</b>	<b>42.868.007,11</b>	<b>2.855.627,88</b>	<b>146.639,09</b>	<b>256.420,64</b>	<b>0,00</b>	<b>10.294,02</b>	<b>0,00</b>	<b>46.136.988,74</b>
Barcelona	33.296.277,66	2.060.638,62	42.097,12	198.072,71	0,00	8.674,16	0,00	35.605.760,27
Girona	3.617.111,07	321.881,69	33.224,49	0,00	0,00	972,66	0,00	3.973.189,91
Lleida	2.007.870,29	199.497,71	29.065,40	0,00	0,00	0,00	0,00	2.236.433,40
Tarragona	3.946.748,09	273.609,86	42.252,08	58.347,93	0,00	647,20	0,00	4.321.605,16
<b>EXTREMADURA</b>	<b>3.119.003,30</b>	<b>385.959,73</b>	<b>99.001,43</b>	<b>0,00</b>	<b>0,00</b>	<b>972,66</b>	<b>0,00</b>	<b>3.604.937,12</b>
Badajóz	2.076.152,95	258.054,46	52.663,47	0,00	0,00	0,00	0,00	2.386.870,88
Cáceres	1.042.850,35	127.905,27	46.337,96	0,00	0,00	972,66	0,00	1.218.066,24
<b>GALICIA</b>	<b>8.948.389,88</b>	<b>747.198,52</b>	<b>14.092,52</b>	<b>142.496,24</b>	<b>1.306,76</b>	<b>324,22</b>	<b>0,00</b>	<b>9.853.808,14</b>
A Coruña	4.110.903,30	339.043,83	5.460,39	48.309,90	0,00	0,00	0,00	4.503.717,42
Lugo	717.561,22	78.953,10	2.448,81	19.325,57	1.306,76	0,00	0,00	819.595,46
Ourense	705.027,38	92.078,86	2.992,99	0,00	0,00	324,22	0,00	800.423,45
Pontevedra	3.414.897,98	237.122,73	3.190,33	74.860,77	0,00	0,00	0,00	3.730.071,81
<b>LA RIOJA</b>	<b>1.476.339,75</b>	<b>145.155,91</b>	<b>24.848,68</b>	<b>0,00</b>	<b>0,00</b>	<b>324,22</b>	<b>0,00</b>	<b>1.646.668,56</b>
La Rioja	1.476.339,75	145.155,91	24.848,68	0,00	0,00	324,22	0,00	1.646.668,56
<b>MADRID</b>	<b>40.712.019,93</b>	<b>1.743.198,13</b>	<b>12.125,23</b>	<b>13.423,36</b>	<b>0,00</b>	<b>8.923,87</b>	<b>0,00</b>	<b>42.489.690,52</b>
Madrid	40.712.019,93	1.743.198,13	12.125,23	13.423,36	0,00	8.923,87	0,00	42.489.690,52
<b>MURCIA</b>	<b>5.684.652,67</b>	<b>563.944,91</b>	<b>220.209,60</b>	<b>20.740,97</b>	<b>0,00</b>	<b>324,22</b>	<b>0,00</b>	<b>6.489.872,37</b>
Murcia	5.684.652,67	563.944,91	220.209,60	20.740,97	0,00	324,22	0,00	6.489.872,37
<b>NAVARRA</b>	<b>4.420.295,32</b>	<b>280.751,21</b>	<b>37.118,25</b>	<b>0,00</b>	<b>0,00</b>	<b>972,66</b>	<b>0,00</b>	<b>4.739.137,44</b>
Navarra	4.420.295,32	280.751,21	37.118,25	0,00	0,00	972,66	0,00	4.739.137,44
<b>C. VALENCIANA</b>	<b>18.408.297,15</b>	<b>1.763.165,17</b>	<b>173.850,22</b>	<b>202.109,74</b>	<b>0,00</b>	<b>3.241,27</b>	<b>0,00</b>	<b>20.550.663,55</b>
Alicante	5.523.672,07	576.830,23	56.423,64	23.225,04	0,00	1.295,95	0,00	6.181.446,93
Castellón	2.332.320,42	208.463,80	26.963,56	23.073,26	0,00	0,00	0,00	2.590.821,04
Valencia	10.552.304,66	977.871,14	90.463,02	155.811,44	0,00	1.945,32	0,00	11.778.395,58
<b>PAIS VASCO</b>	<b>13.808.318,61</b>	<b>1.384.140,87</b>	<b>9.370,27</b>	<b>88.045,63</b>	<b>0,00</b>	<b>972,66</b>	<b>0,00</b>	<b>15.290.848,04</b>
Araba-Álava	2.348.815,61	164.971,60	3.662,75	0,00	0,00	648,44	0,00	2.518.098,40
Gipuzkoa	4.749.217,54	709.141,03	3.711,89	17.893,20	0,00	0,00	0,00	5.479.963,66
Bizkaia	6.710.285,46	510.028,24	1.995,63	70.152,43	0,00	324,22	0,00	7.292.785,98
<b>CEUTA</b>	<b>249.951,65</b>	<b>5.721,02</b>	<b>324,22</b>	<b>735,11</b>	<b>0,00</b>	<b>0,00</b>	<b>0,00</b>	<b>256.732,00</b>
<b>MELILLA</b>	<b>217.742,08</b>	<b>11.543,68</b>	<b>0,00</b>	<b>2.763,80</b>	<b>0,00</b>	<b>0,00</b>	<b>0,00</b>	<b>232.049,56</b>
<b>TOTALES</b>	<b>207.616.100,05</b>	<b>15.743.216,58</b>	<b>1.622.686,46</b>	<b>1.124.902,87</b>	<b>206.671,55</b>	<b>45.672,10</b>	<b>0,00</b>	<b>226.359.249,61</b>

Cuadro III.24.1

**IMPORTE DEL SUBSIDIO DE RIESGO DURANTE LA LACTANCIA NATURAL POR REGIMENES**  
Entidades Gestoras

COMUNIDADES AUTONOMAS								AÑO : 2010	
	GENERAL	AUTONOMOS	AGRARIO	MAR	CARBON	HOGAR	ACC. TRAB. y ENF. PROF.	TOTAL REGIMENES	
<b>ANDALUCÍA</b>	<b>0,00</b>	<b>0,00</b>	<b>0,00</b>	<b>0,00</b>	<b>0,00</b>	<b>0,00</b>	<b>227.591,07</b>	<b>227.591,07</b>	
Almería	0,00	0,00	0,00	0,00	0,00	0,00	6.485,44	6.485,44	
Cádiz	0,00	0,00	0,00	0,00	0,00	0,00	0,00	0,00	
Córdoba	0,00	0,00	0,00	0,00	0,00	0,00	25.320,20	25.320,20	
Granada	0,00	0,00	0,00	0,00	0,00	0,00	34.871,53	34.871,53	
Huelva	0,00	0,00	0,00	0,00	0,00	0,00	0,00	0,00	
Jaén	0,00	0,00	0,00	0,00	0,00	0,00	28.734,57	28.734,57	
Málaga	0,00	0,00	0,00	0,00	0,00	0,00	124.983,19	124.983,19	
Sevilla	0,00	0,00	0,00	0,00	0,00	0,00	7.196,14	7.196,14	
<b>ARAGÓN</b>	<b>0,00</b>	<b>0,00</b>	<b>0,00</b>	<b>0,00</b>	<b>0,00</b>	<b>0,00</b>	<b>0,00</b>	<b>0,00</b>	
Huesca	0,00	0,00	0,00	0,00	0,00	0,00	0,00	0,00	
Teruel	0,00	0,00	0,00	0,00	0,00	0,00	0,00	0,00	
Zaragoza	0,00	0,00	0,00	0,00	0,00	0,00	0,00	0,00	
<b>ASTURIAS</b>	<b>0,00</b>	<b>0,00</b>	<b>0,00</b>	<b>0,00</b>	<b>0,00</b>	<b>0,00</b>	<b>27.933,85</b>	<b>27.933,85</b>	
Asturias	0,00	0,00	0,00	0,00	0,00	0,00	27.933,85	27.933,85	
<b>ILLES BALEARS</b>	<b>0,00</b>	<b>0,00</b>	<b>0,00</b>	<b>0,00</b>	<b>0,00</b>	<b>0,00</b>	<b>0,00</b>	<b>0,00</b>	
Baleares	0,00	0,00	0,00	0,00	0,00	0,00	0,00	0,00	
<b>CANARIAS</b>	<b>0,00</b>	<b>0,00</b>	<b>0,00</b>	<b>0,00</b>	<b>0,00</b>	<b>0,00</b>	<b>0,00</b>	<b>0,00</b>	
Las Palmas	0,00	0,00	0,00	0,00	0,00	0,00	0,00	0,00	
Tenerife	0,00	0,00	0,00	0,00	0,00	0,00	0,00	0,00	
<b>CANTABRIA</b>	<b>0,00</b>	<b>0,00</b>	<b>0,00</b>	<b>0,00</b>	<b>0,00</b>	<b>0,00</b>	<b>0,00</b>	<b>0,00</b>	
Cantabria	0,00	0,00	0,00	0,00	0,00	0,00	0,00	0,00	
<b>CASTILLA-MANCHA</b>	<b>0,00</b>	<b>0,00</b>	<b>0,00</b>	<b>0,00</b>	<b>0,00</b>	<b>0,00</b>	<b>125.903,54</b>	<b>125.903,54</b>	
Albacete	0,00	0,00	0,00	0,00	0,00	0,00	0,00	0,00	
Ciudad Real	0,00	0,00	0,00	0,00	0,00	0,00	125.903,54	125.903,54	
Cuenca	0,00	0,00	0,00	0,00	0,00	0,00	0,00	0,00	
Guadalajara	0,00	0,00	0,00	0,00	0,00	0,00	0,00	0,00	
Toledo	0,00	0,00	0,00	0,00	0,00	0,00	0,00	0,00	
<b>CASTILLA-LEON</b>	<b>0,00</b>	<b>0,00</b>	<b>0,00</b>	<b>0,00</b>	<b>0,00</b>	<b>0,00</b>	<b>62.811,69</b>	<b>62.811,69</b>	
Ávila	0,00	0,00	0,00	0,00	0,00	0,00	0,00	0,00	
Burgos	0,00	0,00	0,00	0,00	0,00	0,00	0,00	0,00	
León	0,00	0,00	0,00	0,00	0,00	0,00	55.086,91	55.086,91	
Palencia	0,00	0,00	0,00	0,00	0,00	0,00	0,00	0,00	
Salamanca	0,00	0,00	0,00	0,00	0,00	0,00	0,00	0,00	
Segovia	0,00	0,00	0,00	0,00	0,00	0,00	0,00	0,00	
Soria	0,00	0,00	0,00	0,00	0,00	0,00	0,00	0,00	
Valladolid	0,00	0,00	0,00	0,00	0,00	0,00	7.724,78	7.724,78	
Zamora	0,00	0,00	0,00	0,00	0,00	0,00	0,00	0,00	
<b>CATALUÑA</b>	<b>0,00</b>	<b>2.272,86</b>	<b>0,00</b>	<b>0,00</b>	<b>0,00</b>	<b>0,00</b>	<b>0,00</b>	<b>2.272,86</b>	
Barcelona	0,00	2.272,86	0,00	0,00	0,00	0,00	0,00	2.272,86	
Girona	0,00	0,00	0,00	0,00	0,00	0,00	0,00	0,00	
Lleida	0,00	0,00	0,00	0,00	0,00	0,00	0,00	0,00	
Tarragona	0,00	0,00	0,00	0,00	0,00	0,00	0,00	0,00	
<b>EXTREMADURA</b>	<b>0,00</b>	<b>0,00</b>	<b>953,70</b>	<b>0,00</b>	<b>0,00</b>	<b>0,00</b>	<b>16.886,40</b>	<b>17.840,10</b>	
Badajóz	0,00	0,00	0,00	0,00	0,00	0,00	16.886,40	16.886,40	
Cáceres	0,00	0,00	953,70	0,00	0,00	0,00	0,00	953,70	
<b>GALICIA</b>	<b>0,00</b>	<b>2.993,74</b>	<b>0,00</b>	<b>0,00</b>	<b>0,00</b>	<b>0,00</b>	<b>325.037,66</b>	<b>328.031,40</b>	
A Coruña	0,00	0,00	0,00	0,00	0,00	0,00	251.029,69	251.029,69	
Lugo	0,00	2.993,74	0,00	0,00	0,00	0,00	24.835,44	27.829,18	
Ourense	0,00	0,00	0,00	0,00	0,00	0,00	42.050,50	42.050,50	
Pontevedra	0,00	0,00	0,00	0,00	0,00	0,00	7.122,03	7.122,03	
<b>LA RIOJA</b>	<b>0,00</b>	<b>0,00</b>	<b>0,00</b>	<b>0,00</b>	<b>0,00</b>	<b>0,00</b>	<b>0,00</b>	<b>0,00</b>	
La Rioja	0,00	0,00	0,00	0,00	0,00	0,00	0,00	0,00	
<b>MADRID</b>	<b>0,00</b>	<b>0,00</b>	<b>0,00</b>	<b>0,00</b>	<b>0,00</b>	<b>0,00</b>	<b>14.047,00</b>	<b>14.047,00</b>	
Madrid	0,00	0,00	0,00	0,00	0,00	0,00	14.047,00	14.047,00	
<b>MURCIA</b>	<b>0,00</b>	<b>0,00</b>	<b>0,00</b>	<b>0,00</b>	<b>0,00</b>	<b>0,00</b>	<b>0,00</b>	<b>0,00</b>	
Murcia	0,00	0,00	0,00	0,00	0,00	0,00	0,00	0,00	
<b>NAVARRA</b>	<b>0,00</b>	<b>4.573,78</b>	<b>0,00</b>	<b>0,00</b>	<b>0,00</b>	<b>0,00</b>	<b>0,00</b>	<b>4.573,78</b>	
Navarra	0,00	4.573,78	0,00	0,00	0,00	0,00	0,00	4.573,78	
<b>C.VALENCIANA</b>	<b>0,00</b>	<b>4.573,78</b>	<b>0,00</b>	<b>0,00</b>	<b>0,00</b>	<b>0,00</b>	<b>501.114,30</b>	<b>505.688,08</b>	
Alicante	0,00	0,00	0,00	0,00	0,00	0,00	141.075,98	141.075,98	
Castellón	0,00	4.573,78	0,00	0,00	0,00	0,00	9.632,52	14.206,30	
Valencia	0,00	0,00	0,00	0,00	0,00	0,00	350.405,80	350.405,80	
<b>PAIS VASCO</b>	<b>0,00</b>	<b>16.190,62</b>	<b>0,00</b>	<b>0,00</b>	<b>0,00</b>	<b>0,00</b>	<b>0,00</b>	<b>16.190,62</b>	
Araba-Álava	0,00	3.254,96	0,00	0,00	0,00	0,00	0,00	3.254,96	
Gipuzkoa	0,00	12.935,66	0,00	0,00	0,00	0,00	0,00	12.935,66	
Bizkaia	0,00	0,00	0,00	0,00	0,00	0,00	0,00	0,00	
<b>CEUTA</b>	<b>0,00</b>	<b>0,00</b>	<b>0,00</b>	<b>0,00</b>	<b>0,00</b>	<b>0,00</b>	<b>0,00</b>	<b>0,00</b>	
<b>MELILLA</b>	<b>0,00</b>	<b>0,00</b>	<b>0,00</b>	<b>0,00</b>	<b>0,00</b>	<b>0,00</b>	<b>0,00</b>	<b>0,00</b>	
<b>TOTALES</b>	<b>0,00</b>	<b>30.604,78</b>	<b>953,70</b>	<b>0,00</b>	<b>0,00</b>	<b>0,00</b>	<b>1.301.325,51</b>	<b>1.332.883,99</b>	

Cuadro III.24.2

**IMPORTE DEL SUBSIDIO DE RIESGO DURANTE LA LACTANCIA NATURAL POR REGIMENES**  
Entidades Gestoras

COMUNIDADES AUTONOMAS								AÑO : 2011	
	GENERAL	AUTONOMOS	AGRARIO	MAR	CARBON	HOGAR	ACC. TRAB. y ENF. PROF.	TOTAL REGIMENES	
<b>ANDALUCÍA</b>	<b>0,00</b>	<b>0,00</b>	<b>0,00</b>	<b>0,00</b>	<b>0,00</b>	<b>0,00</b>	<b>285.516,31</b>	<b>285.516,31</b>	
Almería	0,00	0,00	0,00	0,00	0,00	0,00	7.005,80	7.005,80	
Cádiz	0,00	0,00	0,00	0,00	0,00	0,00	35.592,93	35.592,93	
Córdoba	0,00	0,00	0,00	0,00	0,00	0,00	10.788,82	10.788,82	
Granada	0,00	0,00	0,00	0,00	0,00	0,00	32.088,80	32.088,80	
Huelva	0,00	0,00	0,00	0,00	0,00	0,00	0,00	0,00	
Jaén	0,00	0,00	0,00	0,00	0,00	0,00	80.321,94	80.321,94	
Málaga	0,00	0,00	0,00	0,00	0,00	0,00	97.268,77	97.268,77	
Sevilla	0,00	0,00	0,00	0,00	0,00	0,00	22.449,25	22.449,25	
<b>ARAGÓN</b>	<b>0,00</b>	<b>0,00</b>	<b>0,00</b>	<b>0,00</b>	<b>0,00</b>	<b>0,00</b>	<b>0,00</b>	<b>0,00</b>	
Huesca	0,00	0,00	0,00	0,00	0,00	0,00	0,00	0,00	
Teruel	0,00	0,00	0,00	0,00	0,00	0,00	0,00	0,00	
Zaragoza	0,00	0,00	0,00	0,00	0,00	0,00	0,00	0,00	
<b>ASTURIAS</b>	<b>0,00</b>	<b>0,00</b>	<b>0,00</b>	<b>0,00</b>	<b>0,00</b>	<b>0,00</b>	<b>34.673,91</b>	<b>34.673,91</b>	
Asturias	0,00	0,00	0,00	0,00	0,00	0,00	34.673,91	34.673,91	
<b>ILLES BALEARS</b>	<b>0,00</b>	<b>0,00</b>	<b>0,00</b>	<b>0,00</b>	<b>0,00</b>	<b>0,00</b>	<b>0,00</b>	<b>0,00</b>	
Baleares	0,00	0,00	0,00	0,00	0,00	0,00	0,00	0,00	
<b>CANARIAS</b>	<b>0,00</b>	<b>0,00</b>	<b>0,00</b>	<b>0,00</b>	<b>0,00</b>	<b>0,00</b>	<b>0,00</b>	<b>0,00</b>	
Las Palmas	0,00	0,00	0,00	0,00	0,00	0,00	0,00	0,00	
Tenerife	0,00	0,00	0,00	0,00	0,00	0,00	0,00	0,00	
<b>CANTABRIA</b>	<b>0,00</b>	<b>0,00</b>	<b>0,00</b>	<b>0,00</b>	<b>0,00</b>	<b>0,00</b>	<b>13.192,50</b>	<b>13.192,50</b>	
Cantabria	0,00	0,00	0,00	0,00	0,00	0,00	13.192,50	13.192,50	
<b>CASTILLA-MANCHA</b>	<b>0,00</b>	<b>0,00</b>	<b>0,00</b>	<b>0,00</b>	<b>0,00</b>	<b>0,00</b>	<b>38.550,83</b>	<b>38.550,83</b>	
Albacete	0,00	0,00	0,00	0,00	0,00	0,00	0,00	0,00	
Ciudad Real	0,00	0,00	0,00	0,00	0,00	0,00	38.550,83	38.550,83	
Cuenca	0,00	0,00	0,00	0,00	0,00	0,00	0,00	0,00	
Guadalajara	0,00	0,00	0,00	0,00	0,00	0,00	0,00	0,00	
Toledo	0,00	0,00	0,00	0,00	0,00	0,00	0,00	0,00	
<b>CASTILLA-LEON</b>	<b>0,00</b>	<b>0,00</b>	<b>0,00</b>	<b>0,00</b>	<b>0,00</b>	<b>0,00</b>	<b>31.076,12</b>	<b>31.076,12</b>	
Ávila	0,00	0,00	0,00	0,00	0,00	0,00	0,00	0,00	
Burgos	0,00	0,00	0,00	0,00	0,00	0,00	0,00	0,00	
León	0,00	0,00	0,00	0,00	0,00	0,00	31.076,12	31.076,12	
Palencia	0,00	0,00	0,00	0,00	0,00	0,00	0,00	0,00	
Salamanca	0,00	0,00	0,00	0,00	0,00	0,00	0,00	0,00	
Segovia	0,00	0,00	0,00	0,00	0,00	0,00	0,00	0,00	
Soria	0,00	0,00	0,00	0,00	0,00	0,00	0,00	0,00	
Valladolid	0,00	0,00	0,00	0,00	0,00	0,00	0,00	0,00	
Zamora	0,00	0,00	0,00	0,00	0,00	0,00	0,00	0,00	
<b>CATALUÑA</b>	<b>0,00</b>	<b>2.286,86</b>	<b>0,00</b>	<b>0,00</b>	<b>0,00</b>	<b>0,00</b>	<b>0,00</b>	<b>2.286,86</b>	
Barcelona	0,00	2.286,86	0,00	0,00	0,00	0,00	0,00	2.286,86	
Girona	0,00	0,00	0,00	0,00	0,00	0,00	0,00	0,00	
Lleida	0,00	0,00	0,00	0,00	0,00	0,00	0,00	0,00	
Tarragona	0,00	0,00	0,00	0,00	0,00	0,00	0,00	0,00	
<b>EXTREMADURA</b>	<b>0,00</b>	<b>0,00</b>	<b>0,00</b>	<b>0,00</b>	<b>0,00</b>	<b>0,00</b>	<b>15.831,00</b>	<b>15.831,00</b>	
Badajóz	0,00	0,00	0,00	0,00	0,00	0,00	15.831,00	15.831,00	
Cáceres	0,00	0,00	0,00	0,00	0,00	0,00	0,00	0,00	
<b>GALICIA</b>	<b>0,00</b>	<b>0,00</b>	<b>0,00</b>	<b>0,00</b>	<b>0,00</b>	<b>0,00</b>	<b>95.434,26</b>	<b>95.434,26</b>	
A Coruña	0,00	0,00	0,00	0,00	0,00	0,00	42.175,34	42.175,34	
Lugo	0,00	0,00	0,00	0,00	0,00	0,00	0,00	0,00	
Ourense	0,00	0,00	0,00	0,00	0,00	0,00	22.534,32	22.534,32	
Pontevedra	0,00	0,00	0,00	0,00	0,00	0,00	30.724,60	30.724,60	
<b>LA RIOJA</b>	<b>0,00</b>	<b>0,00</b>	<b>0,00</b>	<b>0,00</b>	<b>0,00</b>	<b>0,00</b>	<b>0,00</b>	<b>0,00</b>	
La Rioja	0,00	0,00	0,00	0,00	0,00	0,00	0,00	0,00	
<b>MADRID</b>	<b>0,00</b>	<b>0,00</b>	<b>0,00</b>	<b>0,00</b>	<b>0,00</b>	<b>0,00</b>	<b>15.180,24</b>	<b>15.180,24</b>	
Madrid	0,00	0,00	0,00	0,00	0,00	0,00	15.180,24	15.180,24	
<b>MURCIA</b>	<b>0,00</b>	<b>0,00</b>	<b>0,00</b>	<b>0,00</b>	<b>0,00</b>	<b>0,00</b>	<b>29.638,68</b>	<b>29.638,68</b>	
Murcia	0,00	0,00	0,00	0,00	0,00	0,00	29.638,68	29.638,68	
<b>NAVARRA</b>	<b>0,00</b>	<b>0,00</b>	<b>0,00</b>	<b>0,00</b>	<b>0,00</b>	<b>0,00</b>	<b>0,00</b>	<b>0,00</b>	
Navarra	0,00	0,00	0,00	0,00	0,00	0,00	0,00	0,00	
<b>C.VALENCIANA</b>	<b>0,00</b>	<b>4.591,08</b>	<b>0,00</b>	<b>0,00</b>	<b>0,00</b>	<b>1.621,10</b>	<b>467.645,16</b>	<b>473.857,34</b>	
Alicante	0,00	0,00	0,00	0,00	0,00	0,00	100.078,24	100.078,24	
Castellón	0,00	0,00	0,00	0,00	0,00	0,00	118,92	118,92	
Valencia	0,00	4.591,08	0,00	0,00	0,00	1.621,10	367.448,00	373.660,18	
<b>PAIS VASCO</b>	<b>0,00</b>	<b>14.765,14</b>	<b>0,00</b>	<b>0,00</b>	<b>0,00</b>	<b>0,00</b>	<b>9.993,78</b>	<b>24.758,92</b>	
Araba-Álava	0,00	1.303,64	0,00	0,00	0,00	0,00	0,00	1.303,64	
Gipuzkoa	0,00	13.461,50	0,00	0,00	0,00	0,00	9.993,78	23.455,28	
Bizkaia	0,00	0,00	0,00	0,00	0,00	0,00	0,00	0,00	
<b>CEUTA</b>	<b>0,00</b>	<b>0,00</b>	<b>0,00</b>	<b>0,00</b>	<b>0,00</b>	<b>0,00</b>	<b>0,00</b>	<b>0,00</b>	
<b>MELILLA</b>	<b>0,00</b>	<b>0,00</b>	<b>0,00</b>	<b>0,00</b>	<b>0,00</b>	<b>0,00</b>	<b>0,00</b>	<b>0,00</b>	
<b>TOTALES</b>	<b>0,00</b>	<b>21.643,08</b>	<b>0,00</b>	<b>0,00</b>	<b>0,00</b>	<b>1.621,10</b>	<b>1.036.732,79</b>	<b>1.059.996,97</b>	

### 3.4. Cuidado de menores afectados por cáncer u otra enfermedad grave

La Ley 39/2010, de 22 de diciembre, de Presupuestos Generales del Estado para el año 2011 estableció una nueva prestación económica por cuidado de menores afectados por cáncer u otra enfermedad grave. Dicha prestación fue objeto de desarrollo reglamentario por el Real Decreto 1148/011, de 29 de julio de 2011.

Esta prestación tiene la consideración de profesional y el gasto se imputa al régimen de Accidentes de Trabajo y Enfermedades Profesionales. El cuadro siguiente refleja el gasto desde el año 2011.

#### GASTO EN CUIDADO DE MENORES AFECTADOS POR CÁNCER U OTRA ENFERMEDAD GRAVE

En millones de euros		
AÑOS	A.T. y E.P. (1)	TOTAL
2011	2,99	2,99
2012	12,61	12,61
2013	12,90	12,90

Fuente: Liquidación 2011. Presupuestos 2012 y 2013

(1) Incluye el gasto en esta prestación gestionado por las Mutuas

## 4. PROTECCION FAMILIAR

Las estadísticas referidas a perceptores de protección familiar se recogen en el Cuadro III.25 que contiene el número de beneficiarios desde el año 2001, de acuerdo con una estructura anterior y con la nueva clasificación establecida como consecuencia de la aplicación de la Ley 35/2007, de 17 de noviembre, por la que se incrementan las cuantías de las prestaciones por hijo a cargo de entre 0 y 3 años.

Cuadro III.25.1

## NUMERO DE BENEFICIARIOS DE PRESTACIONES FAMILIARES DE PAGO PERIÓDICO

AÑOS		HIJOS DE AFILIADOS	HIJOS DE NO AFILIADOS	HIJOS CON MINUSVALÍA			SUMA	TOTAL
		< 18 años	< 18 años	< 18 y 33%	> 18 y 65%	> 18 y 75%		
2001	Enero	920.128	191.489	71.714	73.794	47.230	192.738	1.304.355
	Julio	768.918	171.373	71.704	76.411	48.465	196.580	1.136.871
2002	Enero	833.516	183.000	71.819	78.296	49.559	199.674	1.216.190
	Julio	734.592	181.625	72.076	80.889	50.602	203.567	1.119.784
2003	Enero	797.803	201.103	71.142	82.981	51.689	205.812	1.204.718
	Julio	688.724	200.745	72.310	85.338	52.568	210.216	1.099.685
2004	Enero	754.088	220.899	72.679	87.043	53.442	213.164	1.188.151
	Julio	581.822	231.247	72.499	88.614	54.047	215.160	1.028.229
2005	Enero	621.388	274.307	73.356	89.177	54.385	216.918	1.112.613
	Julio	517.527	288.848	73.315	89.822	54.425	217.562	1.023.937
2006	Enero	535.277	330.072	73.881	90.431	54.960	219.272	1.084.621
	Julio	435.527	324.277	74.345	92.239	55.824	222.408	982.212
2007	Enero	447.746	360.987	74.635	93.661	56.493	224.789	1.033.522
	Julio	362.914	334.991	75.555	95.346	57.141	228.042	925.947
2008	Enero	374.289	385.317	76.595	96.730	57.699	231.024	990.630
	Julio	334.096	406.918	78.060	98.539	58.085	234.684	975.698
2009	Enero	342.207	474.702	79.992	100.781	58.464	239.237	1.056.146

Cuadro III.25.2

## NUMERO DE BENEFICIARIOS DE PRESTACIONES FAMILIARES DE PAGO PERIÓDICO

AÑOS		HIJOS SIN MINUSVALÍA		HIJOS CON MINUSVALÍA				SUMA	TOTAL
		De 0 a 2 años	De 3 a 18 años	De 0 a 2 años y 33%		De 3 a 18 años y 33%			
				> 18 y 65%	> 18 y 75%				
2009	Julio	122.569	679.048	4.116	78.754	102.676	58.931	244.477	1.046.094
2010	Enero	143.870	757.747	3.838	80.760	105.161	59.649	249.408	1.151.025
2010	Julio	267.936	670.521	6.803	80.537	107.094	60.162	254.596	1.193.053
2011	Enero	283.840	706.753	9.304	80.233	108.607	60.833	258.977	1.249.570
2011	Julio	971.345		91.940		109.423	61.405	262.768	1.234.113
2012	Enero	1.029.080		94.694		110.834	62.029	267.557	1.296.637
2012	Julio	1.001.725		98.069		112.232	62.517	272.818	1.274.543

Se ofrece a continuación la evolución del gasto en prestaciones familiares desde el año 2001, de acuerdo con la estructura establecida como consecuencia de la aprobación del Real Decreto-Ley 1/2000, de 14 de enero, que estableció dos nuevas asignaciones familiares de pago único dirigidas a compensar los gastos ocasionados por el nacimiento del tercer o posteriores hijos y el parto múltiple, así como la nueva prestación por nacimiento o adopción de hijo, consistente en una pago único para compensar los gastos derivados del nacimiento, regulada por la Ley 35/2007 de 15 de noviembre. En la actualidad sólo hay dos prestaciones

por nacimiento de pago único: la de parto múltiple y la de nacimiento en los supuestos de familias numerosas, monoparentales y por madre discapacitada en grado igual o superior al 65%. La prestación introducida por la Ley 35/2007 ha sido eliminada por Real Decreto-Ley 8/2010, de 20 de mayo de medidas extraordinarias para reducir el déficit público. Por su parte, la prestación por nacimiento a partir del tercer y sucesivos hijos quedó subsumida en la de nacimiento en familia numerosa.

Cuadro III.26

**GASTO EN PRESTACIONES FAMILIARES**

**Millones de euros**

<b>AÑOS</b>	<b>De pago periódico</b>	<b>Por nacimiento de hijo</b>	<b>Por parto múltiple</b>	<b>Por nacimiento de hijo (artículo 188 bis)</b>	<b>TOTAL</b>
2001	780,58	4,01	10,11		794,70
2002	798,67	4,38	11,43		814,48
2003	835,91	4,24	12,80		852,95
2004	846,54	4,56	13,30		864,40
2005	880,44	4,92	14,96		900,32
2006	913,15	5,06	17,01		935,22
2007	940,78	4,88	18,60	33,96	998,22
2008	1.024,71	16,56	21,82	141,81	1.204,90
2009	1.109,64	21,79	22,91	134,74	1.289,09
2010	1.183,25	22,77	22,46	144,14	1.372,62
2011	1.244,37	22,19	23,07	16,90	1.306,52
2012	944,07	22,87	23,83		990,77
2013	1.301,85	22,28	22,70		1.346,83

Fuente: Cuentas y Balances del Sistema de Seguridad Social 2001-2011. Presupuestos 2012-2013

El cuadro III.27 muestra el importe de las prestaciones familiares por provincias, comunidades autónomas y regímenes de los años 2007 a 2011.

Cuadro III.27.1

## IMPORTE PRESTACIONES FAMILIARES

						AÑO 2007
COMUNIDADES AUTONOMAS	HIJO A CARGO	HIJO CON MINUSVALIA	PRESTACIÓN POR NACIMIENTO	PRESTACIÓN POR PARTO MÚLTIPLE	PREST. POR NACIMIENTO (art.188bis L.G.S.S)	TOTAL
<b>ANDALUCÍA</b>	<b>67.321.205,39</b>	<b>124.977.034,57</b>	<b>1.159.233,58</b>	<b>3.392.787,40</b>		<b>196.850.260,94</b>
Almería	6.676.449,44	8.036.998,23	115.911,67	281.199,60		15.110.558,94
Cádiz	12.127.330,81	18.086.286,28	183.184,91	459.115,20		30.855.917,20
Córdoba	5.734.016,55	14.321.761,84	109.736,67	278.611,20		20.444.126,26
Granada	7.830.061,69	14.392.837,02	122.820,71	317.072,20		22.662.791,62
Huelva	4.628.977,37	9.761.921,81	47.961,77	214.021,20		14.652.882,15
Jaén	5.795.060,00	9.162.413,74	115.661,09	177.346,80		15.250.481,63
Málaga	9.514.114,66	23.134.099,94	187.070,61	690.958,80		33.526.244,01
Sevilla	15.015.194,87	28.080.715,71	276.886,15	974.462,40		44.347.259,13
<b>ARAGÓN</b>	<b>3.387.597,10</b>	<b>19.858.795,72</b>	<b>128.054,75</b>	<b>573.927,60</b>		<b>23.948.375,17</b>
Huesca	667.620,99	3.608.325,68	18.931,92	76.888,80		4.371.767,39
Teruel	313.289,74	2.064.734,57	11.269,00	49.975,20		2.439.268,51
Zaragoza	2.406.686,37	14.185.735,47	97.853,83	447.063,60		17.137.339,27
<b>ASTURIAS</b>	<b>3.369.693,34</b>	<b>24.829.973,92</b>	<b>50.034,36</b>	<b>254.329,20</b>		<b>28.504.030,82</b>
Asturias	3.369.693,34	24.829.973,92	50.034,36	254.329,20		28.504.030,82
<b>ILLES BALEARS</b>	<b>2.821.173,23</b>	<b>11.502.668,54</b>	<b>116.744,81</b>	<b>484.075,20</b>		<b>14.924.661,78</b>
Baleares	2.821.173,23	11.502.668,54	116.744,81	484.075,20		14.924.661,78
<b>CANARIAS</b>	<b>14.942.280,50</b>	<b>38.803.725,08</b>	<b>269.510,26</b>	<b>821.694,00</b>		<b>54.837.209,84</b>
Las Palmas	8.283.912,25	22.659.166,33	163.371,31	430.129,20		31.536.579,09
Tenerife	6.658.368,25	16.144.558,75	106.138,95	391.564,80		23.300.630,75
<b>CANTABRIA</b>	<b>1.512.408,79</b>	<b>11.750.609,21</b>	<b>37.863,84</b>	<b>196.200,00</b>		<b>13.497.081,84</b>
Cantabria	1.512.408,79	11.750.609,21	37.863,84	196.200,00		13.497.081,84
<b>CASTILLA-MANCHA</b>	<b>9.776.476,38</b>	<b>31.251.031,56</b>	<b>270.163,63</b>	<b>797.120,40</b>		<b>42.094.791,97</b>
Albacete	2.303.599,89	7.035.054,78	54.828,52	161.107,20		9.554.590,39
Ciudad Real	3.501.122,59	8.164.666,57	86.716,47	197.415,60		11.949.921,23
Cuenca	1.177.821,92	3.223.984,04	17.347,96	70.398,00		4.489.551,92
Guadalajara	506.648,64	3.214.587,61	21.585,52	122.306,40		3.865.128,17
Toledo	2.287.283,34	9.612.738,56	89.685,16	245.893,20		12.235.600,26
<b>CASTILLA-LEON</b>	<b>8.279.184,45</b>	<b>54.897.763,25</b>	<b>214.581,21</b>	<b>717.886,80</b>		<b>64.109.415,71</b>
Ávila	691.634,25	3.461.037,24	26.144,08	38.444,40		4.217.259,97
Burgos	793.204,93	7.929.939,76	27.045,60	120.732,00		8.870.922,29
León	1.729.940,84	11.171.412,84	32.454,72	110.887,20		13.044.695,60
Palencia	681.552,72	3.525.077,01	22.636,48	36.162,00		4.265.428,21
Salamanca	1.379.515,35	7.273.435,38	30.169,43	92.991,60		8.776.111,76
Segovia	468.367,39	3.466.145,57	18.030,40	54.064,80		4.006.608,16
Soria	191.782,41	2.353.526,37	3.606,08	40.845,60		2.589.760,46
Valladolid	1.557.162,27	10.362.134,58	44.126,94	198.890,40		12.162.314,19
Zamora	786.024,29	5.355.054,50	10.367,48	24.868,80		6.176.315,07
<b>CATALUÑA</b>	<b>21.285.443,84</b>	<b>87.416.838,79</b>	<b>718.191,71</b>	<b>3.168.754,40</b>		<b>112.589.228,74</b>
Barcelona	14.008.753,12	65.141.120,32	396.433,82	2.466.602,40		82.012.909,66
Girona	2.418.932,27	7.058.589,61	144.510,67	284.103,60		9.906.136,15
Lleida	1.580.125,90	5.604.889,22	55.452,25	153.376,40		7.393.843,77
Tarragona	3.277.632,55	9.612.239,64	121.794,97	264.672,00		13.276.339,16
<b>EXTREMADURA</b>	<b>9.533.706,07</b>	<b>22.924.694,08</b>	<b>177.376,91</b>	<b>332.074,80</b>		<b>32.967.851,86</b>
Badajóz	6.222.744,03	13.818.810,78	121.225,25	246.412,80		20.409.192,86
Cáceres	3.310.962,04	9.105.883,30	56.151,66	85.662,00		12.558.659,00
<b>GALICIA</b>	<b>10.477.287,58</b>	<b>61.496.245,50</b>	<b>156.054,68</b>	<b>722.635,20</b>		<b>72.852.222,96</b>
A Coruña	3.742.170,81	26.396.622,10	56.062,52	262.738,80		30.457.594,23
Lugo	1.511.812,94	8.326.350,99	25.793,93	79.052,40		9.943.010,26
Ourense	1.218.965,05	6.704.639,85	22.929,23	92.984,40		8.039.518,53
Pontevedra	4.004.338,78	20.068.632,56	51.269,00	287.859,60		24.412.099,94
<b>LA RIOJA</b>	<b>976.762,74</b>	<b>4.584.229,51</b>	<b>43.697,55</b>	<b>167.374,80</b>		<b>5.772.064,60</b>
La Rioja	976.762,74	4.584.229,51	43.697,55	167.374,80		5.772.064,60
<b>MADRID</b>	<b>16.817.338,90</b>	<b>80.064.939,78</b>	<b>426.047,93</b>	<b>2.649.996,00</b>		<b>99.958.322,61</b>
Madrid	16.817.338,90	80.064.939,78	426.047,93	2.649.996,00		99.958.322,61
<b>MURCIA</b>	<b>12.374.638,23</b>	<b>27.938.914,05</b>	<b>321.865,20</b>	<b>653.824,80</b>		<b>41.289.242,28</b>
Murcia	12.374.638,23	27.938.914,05	321.865,20	653.824,80		41.289.242,28
<b>NAVARRA</b>	<b>861.596,66</b>	<b>9.966.068,50</b>	<b>46.438,88</b>	<b>333.144,00</b>		<b>11.207.248,04</b>
Navarra	861.596,66	9.966.068,50	46.438,88	333.144,00		11.207.248,04
<b>C. VALENCIANA</b>	<b>20.831.415,00</b>	<b>75.034.763,49</b>	<b>507.955,51</b>	<b>2.238.396,00</b>		<b>98.612.530,00</b>
Alicante	10.020.448,91	23.979.092,24	250.066,26	768.076,80		35.017.684,21
Castellón	1.575.689,38	9.487.668,41	43.662,81	277.765,20		11.384.785,80
Valencia	9.235.276,71	41.568.002,84	214.226,44	1.192.554,00		52.210.059,99
<b>PAIS VASCO</b>	<b>4.544.422,41</b>	<b>37.450.533,51</b>	<b>89.126,02</b>	<b>1.043.290,04</b>		<b>43.127.371,98</b>
Araba-Álava	543.356,70	4.398.416,11	21.721,22	171.918,00		5.135.412,03
Gipuzkoa	719.967,54	11.639.416,67	11.059,80	322.682,40		12.693.126,41
Bizkaia	3.281.098,17	21.412.700,73	56.345,00	548.689,64		25.298.833,54
<b>CEUTA</b>	<b>1.886.572,69</b>	<b>1.005.703,15</b>	<b>59.060,36</b>	<b>24.042,00</b>		<b>2.975.378,20</b>
<b>MELILLA</b>	<b>2.248.992,87</b>	<b>1.775.983,31</b>	<b>83.415,31</b>	<b>24.750,00</b>		<b>4.133.141,49</b>
<b>S. CENTRALES</b>	<b>0,00</b>	<b>0,00</b>	<b>0,00</b>	<b>0,00</b>	<b>33.964.597,40</b>	<b>33.964.597,40</b>
<b>TOTALES</b>	<b>213.248.196,17</b>	<b>727.530.515,52</b>	<b>4.875.416,50</b>	<b>18.596.302,64</b>	<b>33.964.597,40</b>	<b>998.215.028,23</b>

Cuadro III.27.2

## IMPORTE PRESTACIONES FAMILIARES

						AÑO 2008
COMUNIDADES AUTONOMAS	HIJO A CARGO	HIJO CON MINUSVALÍA	PRESTACIÓN POR NACIMIENTO	PRESTACIÓN POR PARTO MÚLTIPLE	PREST. POR NACIMIENTO (art.188bis L.G.S.S)	TOTAL
<b>ANDALUCÍA</b>	<b>68.286.113,57</b>	<b>138.467.523,95</b>	<b>3.527.812,72</b>	<b>4.222.146,28</b>		<b>214.503.596,52</b>
Almería	6.800.676,50	8.967.470,64	350.149,54	378.214,80		16.496.511,48
Cádiz	12.417.093,72	20.121.594,77	527.719,11	581.612,24		33.648.019,84
Córdoba	5.851.110,73	15.939.320,71	337.377,56	294.662,40		22.422.471,40
Granada	7.750.095,88	16.070.341,15	378.773,14	368.784,00		24.567.994,17
Huelva	4.560.342,56	9.341.459,80	226.906,53	273.295,20		14.402.004,09
Jaén	5.833.434,73	10.350.819,71	323.345,55	293.715,60		16.801.315,59
Málaga	10.009.942,47	25.957.219,02	509.328,25	742.033,20		37.218.522,94
Sevilla	15.063.416,98	31.719.298,15	874.213,04	1.289.828,84		48.946.757,01
<b>ARAGÓN</b>	<b>3.589.130,38</b>	<b>21.940.116,84</b>	<b>477.888,62</b>	<b>569.246,40</b>		<b>26.576.382,24</b>
Huesca	680.523,63	4.006.209,15	71.822,32	100.094,40		4.858.649,50
Teruel	338.599,71	2.291.156,71	38.303,87	47.646,00		2.715.706,29
Zaragoza	2.570.007,04	15.642.750,98	367.762,43	421.506,00		19.002.026,45
<b>ASTURIAS</b>	<b>3.395.805,17</b>	<b>27.148.794,03</b>	<b>182.047,79</b>	<b>298.641,60</b>		<b>31.025.288,59</b>
Asturias	3.395.805,17	27.148.794,03	182.047,79	298.641,60		31.025.288,59
<b>ILLES BALEARS</b>	<b>3.011.810,34</b>	<b>12.753.750,01</b>	<b>350.978,22</b>	<b>503.086,08</b>		<b>16.619.624,65</b>
Baleares	3.011.810,34	12.753.750,01	350.978,22	503.086,08		16.619.624,65
<b>CANARIAS</b>	<b>15.153.610,46</b>	<b>43.165.421,03</b>	<b>975.992,28</b>	<b>766.225,60</b>		<b>60.061.249,37</b>
Las Palmas	8.506.040,72	25.027.069,38	553.827,30	388.980,40		34.475.917,80
Tenerife	6.647.569,74	18.138.351,65	422.164,98	377.245,20		25.585.331,57
<b>CANTABRIA</b>	<b>1.538.797,20</b>	<b>12.828.473,63</b>	<b>148.135,40</b>	<b>237.769,20</b>		<b>14.753.175,43</b>
Cantabria	1.538.797,20	12.828.473,63	148.135,40	237.769,20		14.753.175,43
<b>CASTILLA-MANCHA</b>	<b>9.279.561,75</b>	<b>35.175.437,58</b>	<b>751.315,66</b>	<b>919.920,00</b>		<b>46.126.234,99</b>
Albacete	2.258.419,62	7.913.954,41	162.273,26	177.883,20		10.512.530,49
Ciudad Real	3.355.507,27	8.972.555,25	244.653,57	224.071,20		12.796.787,29
Cuenca	882.121,85	3.912.068,47	55.488,48	83.764,80		4.933.443,60
Guadalajara	498.276,08	3.638.827,36	65.503,02	155.056,80		4.357.663,26
Toledo	2.285.236,93	10.738.032,09	223.397,33	279.144,00		13.525.810,35
<b>CASTILLA-LEON</b>	<b>8.533.214,62</b>	<b>59.859.067,23</b>	<b>771.071,74</b>	<b>817.166,40</b>		<b>69.980.519,99</b>
Ávila	752.338,17	3.863.763,98	95.501,05	42.729,60		4.754.332,80
Burgos	835.318,29	8.802.411,38	91.151,61	153.883,20		9.882.764,48
León	1.792.370,22	12.138.716,47	136.702,41	138.141,60		14.205.930,70
Palencia	731.543,28	3.837.448,68	47.619,37	37.928,40		4.654.539,73
Salamanca	1.379.320,34	7.881.649,84	116.131,03	104.776,80		9.481.878,01
Segovia	508.725,23	3.842.264,37	51.957,02	49.812,00		4.452.758,62
Soria	203.693,39	2.551.561,50	26.270,63	23.882,40		2.805.407,92
Valladolid	1.603.546,16	11.139.664,15	145.755,36	211.047,60		13.100.013,27
Zamora	726.359,54	5.801.586,86	59.983,26	54.964,80		6.642.894,46
<b>CATALUÑA</b>	<b>22.332.709,56</b>	<b>98.680.694,99</b>	<b>3.050.354,34</b>	<b>3.885.746,07</b>		<b>127.949.504,96</b>
Barcelona	14.119.251,96	73.289.022,93	1.951.544,55	2.911.217,27		92.271.036,71
Girona	2.709.258,86	8.134.486,67	423.231,93	351.468,00		11.618.445,46
Lleida	1.724.186,24	6.237.246,31	228.057,95	180.059,20		8.369.549,70
Tarragona	3.780.012,50	11.019.939,08	447.519,91	443.001,60		15.690.473,09
<b>EXTREMADURA</b>	<b>9.465.011,77</b>	<b>25.055.766,60</b>	<b>543.644,74</b>	<b>435.082,80</b>		<b>35.499.505,91</b>
Badajóz	6.236.995,48	15.186.774,17	384.692,64	309.294,00		22.117.756,29
Cáceres	3.228.016,29	9.868.992,43	158.952,10	125.788,80		13.381.749,62
<b>GALICIA</b>	<b>10.314.964,41</b>	<b>67.132.705,72</b>	<b>642.709,99</b>	<b>830.312,36</b>		<b>78.920.692,48</b>
A Coruña	3.651.962,56	28.708.466,35	227.281,18	342.895,20		32.930.605,29
Lugo	1.437.969,84	9.014.926,80	105.885,26	80.776,80		10.639.558,70
Ourense	1.190.899,36	7.372.714,91	73.697,58	83.297,96		8.720.609,81
Pontevedra	4.034.132,65	22.036.597,66	235.845,97	323.342,40		26.629.918,68
<b>LA RIOJA</b>	<b>1.027.578,14</b>	<b>4.954.245,60</b>	<b>105.594,58</b>	<b>158.947,20</b>		<b>6.246.365,52</b>
La Rioja	1.027.578,14	4.954.245,60	105.594,58	158.947,20		6.246.365,52
<b>MADRID</b>	<b>17.306.576,46</b>	<b>89.491.573,43</b>	<b>1.335.514,78</b>	<b>3.165.507,60</b>		<b>111.299.172,27</b>
Madrid	17.306.576,46	89.491.573,43	1.335.514,78	3.165.507,60		111.299.172,27
<b>MURCIA</b>	<b>12.433.954,23</b>	<b>31.097.025,81</b>	<b>975.823,38</b>	<b>717.031,20</b>		<b>45.223.834,62</b>
Murcia	12.433.954,23	31.097.025,81	975.823,38	717.031,20		45.223.834,62
<b>NAVARRA</b>	<b>1.451.906,27</b>	<b>10.552.931,51</b>	<b>213.707,04</b>	<b>374.448,00</b>		<b>12.592.992,82</b>
Navarra	1.451.906,27	10.552.931,51	213.707,04	374.448,00		12.592.992,82
<b>C. VALENCIANA</b>	<b>21.853.508,64</b>	<b>83.446.954,26</b>	<b>1.638.136,04</b>	<b>2.579.000,00</b>		<b>109.517.598,94</b>
Alicante	10.627.177,17	26.728.433,21	776.365,23	882.430,40		39.014.406,01
Castellón	1.704.231,76	10.454.962,38	132.154,05	264.518,40		12.555.866,59
Valencia	9.522.099,71	46.263.558,67	729.616,76	1.432.051,20		57.947.326,34
<b>PAIS VASCO</b>	<b>4.898.007,19</b>	<b>41.439.606,32</b>	<b>496.293,54</b>	<b>1.277.544,00</b>		<b>48.111.451,05</b>
Araba-Álava	647.751,35	4.927.002,38	86.903,06	157.459,20		5.819.115,99
Gipuzkoa	709.351,40	12.762.577,46	100.064,54	413.277,60		13.985.271,00
Bizkaia	3.540.904,44	23.750.026,48	309.325,94	706.807,20		28.307.064,06
<b>CEUTA</b>	<b>2.028.611,31</b>	<b>1.180.963,29</b>	<b>176.937,62</b>	<b>32.776,80</b>		<b>3.419.289,02</b>
<b>MELILLA</b>	<b>2.414.287,78</b>	<b>2.018.584,17</b>	<b>199.679,33</b>	<b>32.806,80</b>		<b>4.665.358,08</b>
<b>S. CENTRALES</b>	<b>0,00</b>	<b>0,00</b>	<b>0,00</b>	<b>0,00</b>	<b>141.807.616,51</b>	<b>141.807.616,51</b>
<b>TOTALES</b>	<b>218.315.159,25</b>	<b>806.389.636,00</b>	<b>16.563.637,81</b>	<b>21.823.404,39</b>	<b>141.807.616,51</b>	<b>1.204.899.453,96</b>

## IMPORTE PRESTACIONES FAMILIARES

						AÑO 2009
COMUNIDADES AUTONOMAS	HIJO A CARGO	HIJO CON MINUSVALÍA	PRESTACIÓN POR NACIMIENTO	PRESTACIÓN POR PARTO MÚLTIPLE	PREST. POR NACIMIENTO (art.188bis L.G.S.S)	TOTAL
<b>ANDALUCÍA</b>	<b>78.530.433,99</b>	<b>148.611.917,91</b>	<b>4.606.387,19</b>	<b>4.220.738,07</b>		<b>235.969.477,16</b>
Almería	7.777.771,16	9.544.417,34	515.152,02	313.769,40		18.151.109,92
Cádiz	14.305.473,24	21.643.559,86	775.566,98	673.620,00		37.398.220,08
Córdoba	6.534.004,88	17.012.223,66	449.260,19	330.410,40		24.325.899,13
Granada	8.890.272,90	17.143.353,75	521.257,86	379.027,87		26.933.912,38
Huelva	5.019.581,15	10.652.420,45	284.555,89	208.224,00		16.164.781,49
Jaén	6.523.516,68	11.276.336,60	421.421,48	237.747,60		18.459.022,36
Málaga	11.967.737,24	27.594.871,02	681.434,50	787.946,40		41.031.989,16
Sevilla	17.512.076,74	33.744.735,23	957.738,27	1.289.992,40		53.504.542,64
<b>ARAGÓN</b>	<b>4.360.124,36</b>	<b>23.306.111,81</b>	<b>585.911,08</b>	<b>647.114,40</b>		<b>28.899.261,65</b>
Huesca	799.082,53	4.240.762,36	111.985,36	109.056,00		5.260.886,25
Teruel	436.493,58	2.413.411,75	48.556,38	49.728,00		2.948.189,71
Zaragoza	3.124.548,25	16.651.937,70	425.369,34	488.330,40		20.690.185,69
<b>ASTURIAS</b>	<b>3.658.424,74</b>	<b>28.268.312,09</b>	<b>190.256,08</b>	<b>326.432,00</b>		<b>32.443.424,91</b>
Asturias	3.658.424,74	28.268.312,09	190.256,08	326.432,00		32.443.424,91
<b>ILLES BALEARS</b>	<b>3.522.908,79</b>	<b>13.746.121,94</b>	<b>509.293,71</b>	<b>695.770,83</b>		<b>18.474.095,27</b>
Baleares	3.522.908,79	13.746.121,94	509.293,71	695.770,83		18.474.095,27
<b>CANARIAS</b>	<b>16.910.996,65</b>	<b>45.811.260,34</b>	<b>1.148.233,07</b>	<b>792.139,20</b>		<b>64.662.629,26</b>
Las Palmas	9.531.300,46	26.552.095,31	635.871,84	429.333,60		37.148.601,21
Tenerife	7.379.696,19	19.259.165,03	512.361,23	362.805,60		27.514.028,05
<b>CANTABRIA</b>	<b>1.724.987,19</b>	<b>13.445.333,10</b>	<b>186.876,07</b>	<b>261.590,34</b>		<b>15.618.786,70</b>
Cantabria	1.724.987,19	13.445.333,10	186.876,07	261.590,34		15.618.786,70
<b>CASTILLA-MANCHA</b>	<b>10.652.189,12</b>	<b>37.250.956,56</b>	<b>991.152,31</b>	<b>786.805,20</b>		<b>49.681.103,19</b>
Albacete	2.456.677,80	8.524.028,82	183.412,58	166.172,40		11.330.291,60
Ciudad Real	3.750.566,74	9.449.572,28	278.048,37	196.032,00		13.674.219,39
Cuenca	978.009,06	4.185.549,16	95.971,13	63.987,60		5.323.516,95
Guadalajara	590.093,23	3.832.719,41	84.512,85	131.306,40		4.638.631,89
Toledo	2.876.842,29	11.259.086,89	349.207,38	229.306,80		14.714.443,36
<b>CASTILLA-LEON</b>	<b>9.682.763,63</b>	<b>63.075.698,61</b>	<b>873.340,37</b>	<b>866.526,00</b>		<b>74.498.328,61</b>
Ávila	949.254,01	4.035.864,75	100.579,31	72.096,00		5.157.794,07
Burgos	987.703,75	9.531.335,97	137.418,08	175.968,00		10.832.425,80
León	1.985.839,30	12.716.491,74	121.954,96	99.456,00		14.923.742,00
Palencia	785.188,09	4.080.947,58	67.128,76	54.720,00		4.987.984,43
Salamanca	1.485.676,91	8.217.288,45	122.917,47	104.352,00		9.930.234,83
Segovia	595.906,09	4.070.333,79	83.257,81	67.104,00		4.816.601,69
Soria	229.438,21	2.646.145,83	25.000,00	22.368,00		2.922.952,04
Valladolid	1.871.552,22	11.785.439,62	166.439,85	238.206,00		14.061.637,69
Zamora	792.205,05	5.991.850,88	48.644,13	32.256,00		6.864.956,06
<b>CATALUÑA</b>	<b>27.082.881,71</b>	<b>106.700.319,70</b>	<b>3.720.301,95</b>	<b>4.142.250,00</b>		<b>141.645.753,36</b>
Barcelona	17.105.052,37	78.840.886,64	2.282.112,94	3.179.138,40		101.407.190,35
Girona	3.348.841,61	9.131.255,62	553.052,35	369.150,00		13.402.299,58
Lleida	2.033.968,18	6.550.311,72	250.070,74	191.114,40		9.025.465,04
Tarragona	4.595.019,55	12.177.865,72	635.065,92	402.847,20		17.810.798,39
<b>EXTREMADURA</b>	<b>10.192.799,07</b>	<b>26.093.212,49</b>	<b>591.121,51</b>	<b>481.040,00</b>		<b>37.358.173,07</b>
Badajóz	6.733.116,84	15.957.481,89	382.180,64	304.592,00		23.377.371,37
Cáceres	3.459.682,23	10.135.730,60	208.940,87	176.448,00		13.980.801,70
<b>GALICIA</b>	<b>10.858.521,81</b>	<b>69.896.548,07</b>	<b>653.691,43</b>	<b>916.808,40</b>		<b>82.325.569,71</b>
A Coruña	3.814.496,70	29.755.920,97	221.596,22	381.962,40		34.173.976,29
Lugo	1.576.756,43	9.218.415,96	108.450,76	76.608,00		10.980.231,15
Ourense	1.284.995,22	7.696.153,20	69.011,93	86.592,00		9.136.752,35
Pontevedra	4.182.273,46	23.226.057,94	254.632,52	371.646,00		28.034.609,92
<b>LA RIOJA</b>	<b>1.227.751,87</b>	<b>5.258.713,94</b>	<b>219.425,26</b>	<b>175.332,00</b>		<b>6.881.223,07</b>
La Rioja	1.227.751,87	5.258.713,94	219.425,26	175.332,00		6.881.223,07
<b>MADRID</b>	<b>19.815.037,05</b>	<b>96.528.096,00</b>	<b>2.461.236,59</b>	<b>3.473.152,80</b>		<b>122.277.522,44</b>
Madrid	19.815.037,05	96.528.096,00	2.461.236,59	3.473.152,80		122.277.522,44
<b>MURCIA</b>	<b>13.913.049,17</b>	<b>33.302.867,80</b>	<b>1.171.737,05</b>	<b>790.329,60</b>		<b>49.177.983,62</b>
Murcia	13.913.049,17	33.302.867,80	1.171.737,05	790.329,60		49.177.983,62
<b>NAVARRA</b>	<b>1.779.355,40</b>	<b>11.099.045,86</b>	<b>289.865,62</b>	<b>369.644,20</b>	<b>2.500,00</b>	<b>13.540.411,08</b>
Navarra	1.779.355,40	11.099.045,86	289.865,62	369.644,20	2.500,00	13.540.411,08
<b>C. VALENCIANA</b>	<b>26.243.649,06</b>	<b>89.311.755,57</b>	<b>2.719.622,38</b>	<b>2.641.218,80</b>		<b>120.916.245,81</b>
Alicante	12.513.685,93	28.522.403,41	1.225.932,34	856.702,40		43.118.724,08
Castellón	2.200.700,84	11.197.094,68	294.681,14	325.844,40		14.018.321,06
Valencia	11.529.262,29	49.592.257,48	1.199.008,90	1.458.672,00		63.779.200,67
<b>PAIS VASCO</b>	<b>5.456.999,66</b>	<b>43.849.042,60</b>	<b>516.431,91</b>	<b>1.258.361,61</b>		<b>51.080.835,78</b>
Araba-Álava	751.440,65	5.230.136,37	95.643,88	168.319,20		6.245.540,10
Gipuzkoa	766.952,67	13.223.091,91	89.818,38	437.982,00		14.517.844,96
Bizkaia	3.938.606,34	25.395.814,32	330.969,65	652.060,41		30.317.450,72
<b>CEUTA</b>	<b>2.242.015,12</b>	<b>1.348.948,79</b>	<b>175.805,22</b>	<b>42.144,00</b>		<b>3.808.913,13</b>
<b>MELILLA</b>	<b>2.708.218,32</b>	<b>2.175.964,69</b>	<b>178.189,79</b>	<b>27.264,00</b>		<b>5.089.636,80</b>
<b>S. CENTRALES</b>	<b>0,00</b>	<b>0,00</b>	<b>0,00</b>	<b>0,00</b>	<b>134.738.902,60</b>	<b>134.738.902,60</b>
<b>TOTALES</b>	<b>250.563.106,71</b>	<b>859.080.227,87</b>	<b>21.788.878,59</b>	<b>22.914.661,45</b>	<b>134.741.402,60</b>	<b>1.289.088.277,22</b>

Cuadro III.27.4

## IMPORTE PRESTACIONES FAMILIARES

COMUNIDADES AUTONOMAS	HIJO A CARGO	HIJO CON MINUSVALIA	PRESTACIÓN POR NACIMIENTO	PRESTACIÓN POR PARTO MÚLTIPLE	PREST. POR NACIMIENTO (art.188bis L.G.S.S)	AÑO 2010
						TOTAL
<b>ANDALUCÍA</b>	<b>90.726.131,45</b>	<b>154.385.346,58</b>	<b>5.046.820,10</b>	<b>4.075.573,19</b>		<b>254.233.871,32</b>
Almería	9.211.893,88	10.086.283,85	676.451,73	385.908,60		20.360.538,06
Cádiz	16.423.964,72	22.571.584,06	633.099,22	565.106,40		40.193.754,40
Córdoba	7.298.883,48	17.510.311,70	459.806,44	323.143,20		25.592.144,82
Granada	10.125.400,57	17.723.053,52	485.789,49	358.153,13		28.692.396,71
Huelva	5.685.653,00	10.989.638,15	311.798,01	196.561,20		17.183.650,36
Jaén	7.354.903,36	11.795.413,10	432.755,63	245.199,60		19.828.271,69
Málaga	14.435.103,40	28.516.929,17	922.938,54	863.526,00		44.738.497,11
Sevilla	20.190.329,04	35.192.133,03	1.124.181,04	1.137.975,06		57.644.618,17
<b>ARAGÓN</b>	<b>5.448.297,99</b>	<b>23.807.069,58</b>	<b>597.605,38</b>	<b>642.252,00</b>		<b>30.495.224,95</b>
Huesca	989.252,04	4.344.280,66	81.201,71	116.053,20		5.530.787,61
Teruel	557.116,90	2.476.079,87	54.100,33	32.857,20		3.120.154,30
Zaragoza	3.901.929,05	16.986.709,05	462.303,34	493.341,60		21.844.283,04
<b>ASTURIAS</b>	<b>3.912.855,95</b>	<b>28.987.284,87</b>	<b>247.085,10</b>	<b>305.364,00</b>		<b>33.452.589,92</b>
Asturias	3.912.855,95	28.987.284,87	247.085,10	305.364,00		33.452.589,92
<b>ILLES BALEARS</b>	<b>4.370.516,66</b>	<b>14.458.384,14</b>	<b>609.206,47</b>	<b>497.552,40</b>		<b>19.935.659,67</b>
Baleares	4.370.516,66	14.458.384,14	609.206,47	497.552,40		19.935.659,67
<b>CANARIAS</b>	<b>19.355.257,40</b>	<b>47.177.987,60</b>	<b>1.073.711,47</b>	<b>715.845,60</b>		<b>68.322.802,07</b>
Las Palmas	10.866.767,57	27.147.343,05	610.949,69	380.570,40		39.025.630,71
Tenerife	8.468.489,83	20.030.644,55	462.761,78	335.275,20		29.297.171,36
<b>CANTABRIA</b>	<b>2.084.957,70</b>	<b>13.857.864,40</b>	<b>178.610,78</b>	<b>246.805,35</b>		<b>16.368.238,23</b>
Cantabria	2.084.957,70	13.857.864,40	178.610,78	246.805,35		16.368.238,23
<b>CASTILLA-MANCHA</b>	<b>12.565.500,60</b>	<b>38.465.191,48</b>	<b>1.178.282,13</b>	<b>900.490,80</b>	<b>11.000,00</b>	<b>53.120.465,01</b>
Albacete	2.828.991,81	8.738.604,67	220.405,14	182.092,80		11.970.094,42
Ciudad Real	4.171.745,43	9.743.620,98	336.859,25	216.934,80		14.469.160,46
Cuenca	1.117.837,91	4.388.915,05	73.511,79	80.839,20	11.000,00	5.672.103,95
Guadalajara	798.348,16	3.972.994,77	116.094,41	141.146,40		5.028.583,74
Toledo	3.648.577,29	11.621.056,01	431.411,54	279.477,60		15.980.522,44
<b>CASTILLA-LEON</b>	<b>10.926.929,28</b>	<b>64.961.875,70</b>	<b>834.064,74</b>	<b>965.217,60</b>		<b>77.688.087,32</b>
Ávila	1.164.331,24	4.099.192,05	104.964,11	65.500,80		5.433.988,20
Burgos	1.189.952,89	9.905.253,00	124.990,31	141.598,80		11.361.795,00
León	2.131.706,88	12.996.568,06	141.442,26	166.930,80		15.436.648,00
Palencia	811.977,68	4.148.120,07	53.000,00	53.122,80		5.066.220,55
Salamanca	1.581.806,26	8.482.646,18	81.680,93	136.585,20		10.282.718,57
Segovia	760.145,97	4.181.285,32	72.409,70	53.085,60		5.066.926,59
Soria	274.563,71	2.662.390,11	26.161,41	43.027,20		3.006.142,43
Valladolid	2.171.767,38	12.403.150,67	176.059,72	257.940,00		15.008.917,77
Zamora	840.677,27	6.083.270,24	53.356,30	47.426,40		7.024.730,21
<b>CATALUÑA</b>	<b>33.293.962,31</b>	<b>112.923.713,23</b>	<b>4.118.208,23</b>	<b>4.085.956,80</b>		<b>154.421.840,57</b>
Barcelona	20.771.989,88	83.398.954,79	2.508.840,85	3.082.120,80		109.761.906,32
Girona	4.310.967,91	9.793.594,19	652.948,33	408.613,20		15.166.123,63
Lleida	2.458.322,78	6.824.774,78	303.857,95	186.738,00		9.773.693,51
Tarragona	5.752.681,74	12.906.389,47	652.561,10	408.484,80		19.720.117,11
<b>EXTREMADURA</b>	<b>10.663.771,27</b>	<b>26.707.062,26</b>	<b>576.467,17</b>	<b>345.873,60</b>		<b>38.293.174,30</b>
Badajóz	7.099.888,43	16.384.920,64	382.332,56	229.792,80		24.096.934,43
Cáceres	3.563.882,84	10.322.141,62	194.134,61	116.080,80		14.196.239,87
<b>GALICIA</b>	<b>11.419.277,78</b>	<b>71.285.761,73</b>	<b>695.536,81</b>	<b>926.133,60</b>		<b>84.326.709,92</b>
A Coruña	3.947.981,91	30.258.550,41	266.322,95	375.070,80		34.847.926,07
Lugo	1.641.370,83	9.448.085,90	107.701,95	73.314,00		11.270.472,68
Ourense	1.334.829,53	7.832.172,20	62.384,05	80.743,20		9.310.128,98
Pontevedra	4.495.095,51	23.746.953,22	259.127,86	397.005,60		28.898.182,19
<b>LA RIOJA</b>	<b>1.637.912,81</b>	<b>5.448.774,96</b>	<b>213.042,57</b>	<b>149.198,40</b>		<b>7.448.928,74</b>
La Rioja	1.637.912,81	5.448.774,96	213.042,57	149.198,40		7.448.928,74
<b>MADRID</b>	<b>23.612.145,81</b>	<b>100.842.663,19</b>	<b>2.000.066,75</b>	<b>3.441.134,68</b>		<b>129.896.010,43</b>
Madrid	23.612.145,81	100.842.663,19	2.000.066,75	3.441.134,68		129.896.010,43
<b>MURCIA</b>	<b>16.118.890,01</b>	<b>34.473.521,35</b>	<b>1.321.033,16</b>	<b>809.995,20</b>		<b>52.723.439,72</b>
Murcia	16.118.890,01	34.473.521,35	1.321.033,16	809.995,20		52.723.439,72
<b>NAVARRA</b>	<b>2.099.617,25</b>	<b>11.496.489,07</b>	<b>318.302,08</b>	<b>338.221,75</b>	<b>2.500,00</b>	<b>14.255.130,15</b>
Navarra	2.099.617,25	11.496.489,07	318.302,08	338.221,75	2.500,00	14.255.130,15
<b>C. VALENCIANA</b>	<b>32.508.905,30</b>	<b>92.732.770,35</b>	<b>2.794.560,69</b>	<b>2.638.765,59</b>	<b>2.500,00</b>	<b>130.677.501,93</b>
Alicante	15.246.854,31	29.400.878,71	1.383.132,11	917.772,39	2.500,00	46.951.137,52
Castellón	3.062.641,31	11.685.766,65	295.599,74	275.114,40		15.319.122,10
Valencia	14.199.409,68	51.646.124,99	1.115.828,84	1.445.878,80		68.407.242,31
<b>PAIS VASCO</b>	<b>6.192.931,32</b>	<b>45.408.163,24</b>	<b>558.382,10</b>	<b>1.294.898,40</b>		<b>53.454.375,06</b>
Araba-Álava	978.806,85	5.444.289,33	130.483,19	164.323,20		6.717.902,57
Gipuzkoa	847.144,68	13.454.027,98	105.223,57	429.708,00		14.836.104,23
Bizkaia	4.366.979,79	26.509.845,93	322.675,34	700.867,20		31.900.368,26
<b>CEUTA</b>	<b>2.377.899,93</b>	<b>1.415.285,75</b>	<b>157.225,92</b>	<b>37.849,20</b>		<b>3.988.260,80</b>
<b>MELILLA</b>	<b>2.904.220,69</b>	<b>2.189.846,80</b>	<b>254.118,91</b>	<b>45.464,40</b>		<b>5.393.650,80</b>
<b>S. CENTRALES</b>	<b>0,00</b>	<b>0,00</b>	<b>0,00</b>	<b>0,00</b>	<b>144.122.656,57</b>	<b>144.122.656,57</b>
<b>TOTALES</b>	<b>292.219.981,51</b>	<b>891.025.056,28</b>	<b>22.772.330,56</b>	<b>22.462.592,56</b>	<b>144.138.656,57</b>	<b>1.372.618.617,48</b>

Cuadro III.27.5

## IMPORTE PRESTACIONES FAMILIARES

							AÑO 2011
COMUNIDADES AUTONOMAS	HIJO A CARGO	HIJO CON MINUSVALIA	PRESTACIÓN POR NACIMIENTO	PRESTACIÓN POR PARTO MÚLTIPLE	PREST. POR NACIMIENTO (art.188bis L.G.S.S)	TOTAL	
<b>ANDALUCÍA</b>	<b>92.012.349,73</b>	<b>165.377.727,99</b>	<b>4.916.873,80</b>	<b>4.231.486,75</b>		<b>266.538.438,27</b>	
Almería	9.599.889,44	10.694.277,88	713.400,53	337.104,49		21.344.672,34	
Cádiz	16.486.338,89	24.134.216,26	628.157,73	554.669,20		41.803.382,08	
Córdoba	7.367.281,23	19.966.354,49	379.237,66	392.115,60		28.104.988,98	
Granada	10.173.173,59	18.747.034,33	593.372,88	366.932,66		29.880.513,46	
Huelva	5.766.764,27	11.686.000,36	317.967,09	265.734,00		18.026.465,72	
Jaén	7.365.023,44	12.540.510,85	446.063,11	284.036,40		20.635.633,80	
Málaga	14.911.581,69	30.354.610,18	745.999,51	820.819,20		46.833.010,58	
Sevilla	20.352.297,18	37.254.723,64	1.092.675,29	1.210.075,20		59.909.771,31	
<b>ARAGÓN</b>	<b>5.941.509,45</b>	<b>24.935.315,64</b>	<b>633.656,40</b>	<b>696.142,80</b>		<b>32.206.624,29</b>	
Huesca	1.066.348,96	4.556.857,65	11.043,69	87.031,20		5.820.281,50	
Teruel	623.218,41	2.603.002,98	62.423,33	71.702,40		3.360.347,12	
Zaragoza	4.251.942,08	17.775.455,01	461.189,38	537.409,20		23.025.995,67	
<b>ASTURIAS</b>	<b>3.891.555,11</b>	<b>30.364.874,99</b>	<b>236.988,80</b>	<b>366.524,40</b>		<b>34.859.943,30</b>	
Asturias	3.891.555,11	30.364.874,99	236.988,80	366.524,40		34.859.943,30	
<b>ILLES BALEARS</b>	<b>4.788.751,66</b>	<b>15.438.744,65</b>	<b>531.519,74</b>	<b>501.302,40</b>		<b>21.260.318,45</b>	
Baleares	4.788.751,66	15.438.744,65	531.519,74	501.302,40		21.260.318,45	
<b>CANARIAS</b>	<b>19.506.868,53</b>	<b>49.668.345,71</b>	<b>972.113,05</b>	<b>813.701,56</b>		<b>70.961.028,85</b>	
Las Palmas	11.038.902,82	28.511.650,61	569.348,74	437.250,00		40.557.152,17	
Tenerife	8.467.965,71	21.156.695,10	402.764,31	376.451,56		30.403.876,68	
<b>CANTABRIA</b>	<b>2.187.875,84</b>	<b>14.561.471,14</b>	<b>173.016,32</b>	<b>309.660,29</b>		<b>17.232.023,59</b>	
Cantabria	2.187.875,84	14.561.471,14	173.016,32	309.660,29		17.232.023,59	
<b>CASTILLA-MANCHA</b>	<b>13.149.101,56</b>	<b>40.773.189,92</b>	<b>1.129.067,25</b>	<b>902.844,00</b>	<b>0,00</b>	<b>55.954.202,73</b>	
Albacete	2.860.156,11	9.305.223,97	203.108,31	189.692,40		12.558.180,79	
Ciudad Real	4.184.791,61	10.367.930,84	291.504,12	227.816,40		15.072.042,97	
Cuenca	1.131.251,24	4.686.131,16	94.733,44	76.339,20		5.988.455,04	
Guadalajara	929.753,08	4.093.775,53	82.860,26	109.964,40		5.216.353,27	
Toledo	4.043.149,52	12.320.128,42	456.861,12	299.031,60		17.119.170,66	
<b>CASTILLA-LEON</b>	<b>11.339.115,93</b>	<b>69.113.660,13</b>	<b>797.791,90</b>	<b>960.009,52</b>		<b>82.210.577,48</b>	
Ávila	1.169.569,64	4.295.437,07	77.641,10	58.911,60		5.601.559,41	
Burgos	1.263.323,80	10.406.410,34	128.493,19	161.336,40		11.959.563,73	
León	2.033.147,41	13.639.334,45	132.497,21	125.617,20		15.921.596,27	
Palencia	792.764,43	4.360.579,95	42.497,46	64.042,80		5.259.884,64	
Salamanca	1.565.898,97	9.045.168,69	120.587,03	146.077,20		10.877.731,89	
Segovia	775.294,52	4.418.902,55	54.607,06	53.780,40		5.302.584,53	
Soria	294.322,92	2.779.209,75	26.000,00	33.052,80		3.132.585,47	
Valladolid	2.234.321,48	13.207.996,87	182.683,54	268.509,52		15.893.511,41	
Zamora	1.210.472,76	6.960.620,46	41.785,31	48.681,60		8.261.560,13	
<b>CATALUÑA</b>	<b>36.386.235,74</b>	<b>120.445.232,17</b>	<b>3.756.609,30</b>	<b>4.124.711,13</b>		<b>164.712.788,34</b>	
Barcelona	22.821.844,77	88.465.774,54	2.205.306,45	3.107.329,13		116.600.254,89	
Girona	4.851.139,86	10.586.156,96	119.048,39	399.650,40		16.455.995,61	
Lleida	2.616.462,13	7.359.143,68	323.305,55	224.058,40		10.522.969,76	
Tarragona	6.096.788,98	14.034.156,99	608.948,91	393.673,20		21.133.568,08	
<b>EXTREMADURA</b>	<b>10.147.953,20</b>	<b>28.002.821,21</b>	<b>578.568,17</b>	<b>406.385,20</b>		<b>39.135.727,78</b>	
Badajóz	6.770.285,93	17.204.229,70	395.397,36	261.010,80		24.630.923,79	
Cáceres	3.377.667,27	10.798.591,51	183.170,81	145.374,40		14.504.803,99	
<b>GALICIA</b>	<b>11.066.381,86</b>	<b>74.708.188,97</b>	<b>577.380,54</b>	<b>916.231,20</b>		<b>87.268.182,57</b>	
A Coruña	3.850.727,90	31.633.078,37	197.172,12	332.588,40		36.013.566,79	
Lugo	1.496.010,02	9.904.765,91	89.966,67	81.674,40		11.572.417,00	
Ourense	1.248.741,62	8.213.383,51	64.493,94	87.031,20		9.613.650,27	
Pontevedra	4.470.902,32	24.956.961,18	225.747,81	414.937,20		30.068.548,51	
<b>LA RIOJA</b>	<b>1.860.421,90</b>	<b>5.711.339,30</b>	<b>270.801,97</b>	<b>163.656,00</b>		<b>8.006.219,17</b>	
La Rioja	1.860.421,90	5.711.339,30	270.801,97	163.656,00		8.006.219,17	
<b>MADRID</b>	<b>24.661.155,55</b>	<b>106.884.461,26</b>	<b>2.260.907,74</b>	<b>3.450.218,40</b>		<b>137.256.742,95</b>	
Madrid	24.661.155,55	106.884.461,26	2.260.907,74	3.450.218,40		137.256.742,95	
<b>MURCIA</b>	<b>16.851.784,73</b>	<b>36.340.123,54</b>	<b>1.270.103,60</b>	<b>715.993,20</b>		<b>55.178.005,07</b>	
Murcia	16.851.784,73	36.340.123,54	1.270.103,60	715.993,20		55.178.005,07	
<b>NAVARRA</b>	<b>2.409.367,41</b>	<b>12.041.223,42</b>	<b>273.198,05</b>	<b>370.800,72</b>	<b>2.500,00</b>	<b>15.097.089,60</b>	
Navarra	2.409.367,41	12.041.223,42	273.198,05	370.800,72	2.500,00	15.097.089,60	
<b>C. VALENCIANA</b>	<b>34.636.088,32</b>	<b>97.803.060,63</b>	<b>2.906.620,04</b>	<b>2.650.960,71</b>	<b>2.500,00</b>	<b>137.999.229,70</b>	
Alicante	15.898.012,64	30.746.192,70	1.302.899,23	910.052,31	2.500,00	48.859.656,88	
Castellón	3.585.281,58	12.434.799,38	364.811,86	332.750,40		16.717.643,22	
Valencia	15.152.794,10	54.622.068,55	1.238.908,95	1.408.158,00		72.421.929,60	
<b>PAIS VASCO</b>	<b>5.878.809,19</b>	<b>46.681.900,78</b>	<b>537.529,97</b>	<b>1.418.184,80</b>		<b>54.516.424,74</b>	
Araba-Álava	1.044.877,63	5.720.975,51	140.664,85	194.758,80		7.101.276,79	
Gipuzkoa	894.905,23	12.968.898,50	80.638,07	450.865,20		14.395.307,00	
Bizkaia	3.939.026,33	27.992.026,77	316.227,05	772.560,80		33.019.840,95	
<b>CEUTA</b>	<b>2.252.877,76</b>	<b>1.514.329,44</b>	<b>165.802,82</b>	<b>33.288,00</b>		<b>3.966.298,02</b>	
<b>MELILLA</b>	<b>2.765.061,14</b>	<b>2.274.063,05</b>	<b>197.858,67</b>	<b>35.719,20</b>		<b>5.272.702,06</b>	
<b>S. CENTRALES</b>	<b>0,00</b>	<b>0,00</b>	<b>0,00</b>	<b>0,00</b>	<b>16.890.413,02</b>	<b>16.890.413,02</b>	
<b>TOTALES</b>	<b>301.733.264,61</b>	<b>942.640.073,94</b>	<b>22.186.408,13</b>	<b>23.067.820,28</b>	<b>16.895.413,02</b>	<b>1.306.522.979,98</b>	

## 5. GASTO EN SERVICIOS SOCIALES. PRESTACIONES DE LA LEY DE INTEGRACION SOCIAL DE MINUSVALIDOS (LISMI)

Con respecto a la cobertura de los servicios sociales, el cuadro III.28 ofrece la evolución del gasto en servicios sociales desde el año 1986, distribuido por capítulos económicos.

Cuadro III.28

### EVOLUCION DEL GASTO DE SERVICIOS SOCIALES. CLASIFICACION ECONOMICA

Millones de euros									
AÑO	GASTO DE PERSONAL	GASTO EN BIENES CTES. Y SERVICIOS	GASTOS FINANC.	TRANSF. CORRIENTES	AMORTI-ZACIONES	INVERSIONES REALES	TRASNF. DE CAPITAL	OPERAC. FINANCIERAS	TOTAL
1986	147,64	56,51	0,19	107,31	7,05	38,35	0,39	3,23	<b>360,67</b>
1987	164,91	79,87	0,29	149,63	7,04	46,47	1,05	3,91	<b>453,16</b>
1988	97,78	64,65	0,15	393,73	3,52	34,06	1,51	0,23	<b>595,63</b>
1989	136,97	90,49	0,14	575,74	7,63	50,16	2,61	1,15	<b>864,90</b>
1990	164,73	108,87	0,25	814,08	7,91	70,75	6,21	1,23	<b>1.174,04</b>
1991	194,10	143,16	0,12	1.056,15	8,16	77,03	12,48	1,06	<b>1.492,26</b>
1992	226,05	171,82	0,11	1.021,82	8,44	79,84	9,30	1,02	<b>1.518,42</b>
1993	242,33	201,76	0,10	997,58	6,92	87,50	12,46	1,06	<b>1.549,71</b>
1994	251,00	213,27	0,12	938,53		70,49	8,29	1,17	<b>1.482,87</b>
1995	258,00	220,52	0,11	964,74		37,64	8,25	1,32	<b>1.490,58</b>
1996	129,93	134,40	0,11	1.117,25		25,75	7,82	0,75	<b>1.416,01</b>
1997	116,48	128,77	0,08	1.148,40		18,49	6,86	0,55	<b>1.419,63</b>
1998	142,76	217,43	0,08	1.171,11		16,89	14,36	1,84	<b>1.564,47</b>
1999	144,60	236,16	0,16	1.177,75		24,78	16,64	0,99	<b>1.601,07</b>
2000	147,82	230,77	0,11	1.173,90		26,24	13,70	0,63	<b>1.593,17</b>
2001	172,08	264,37	0,10	1.170,99		35,08	15,33	0,88	<b>1.658,83</b>
2002	168,23	240,56	0,27	191,07		29,86	18,58	0,70	<b>649,27</b>
2003	158,37	171,29	0,04	173,64		37,18	19,26	0,68	<b>560,46</b>
2004	165,18	198,94	0,11	158,40		28,94	30,16	0,64	<b>582,37</b>
2005	154,67	212,99	0,10	116,56		21,57	23,65	0,60	<b>530,14</b>
2006	191,95	241,11	0,16	159,53		29,34	82,34	0,71	<b>705,14</b>
2007	115,95	239,22	0,07	301,78		47,02	41,89	0,68	<b>746,61</b>
2008	129,23	273,63	0,01	641,62		26,60	96,46	---	<b>1.167,55</b>
2009	122,71	260,22	0,00	1.619,90		13,87	265,27	0,61	<b>2.282,58</b>
2010	118,88	265,07	0,00	2.003,68		12,82	3,00	0,73	<b>2.404,18</b>
2011	115,77	247,25	0,00	1.658,85		12,85	5,00	0,00	<b>2.039,72</b>
2012	111,14	186,21	0,26	1.368,60		9,99	2,00	1,16	<b>1.679,36</b>
2013	110,05	176,23	0,25	2.164,47		7,63	1,50	1,15	<b>2.461,28</b>

Fuente: Cuentas y Balances de la Seguridad Social años 1986-2011. Presupuesto 2012 y 2013.

Notas: Hasta 1987, en los Capítulos de gasto de la Clasificación Económica, se incluyen los gastos generales atribuibles a cada uno.

A partir de 1988, en el apartado de Transferencias corrientes figuran incluidas las dotaciones de las CC.AA. para la cobertura de los Servicios Sociales asumidos

A partir de 1994 se suprime la rúbrica destinada a amortizaciones del inmovilizado, para adaptarse a la estructura de los Presupuestos Generales del Estado

A partir de 2002 el importe de transferencias corrientes recoge el efecto del nuevo modelo de financiación.

Para el estudio de la situación de la discapacidad y las situaciones de dependencia en España, el Instituto Nacional de Estadística en colaboración con el Ministerio de Educación, Política social y Deporte, la Fundación ONCE, CERMI y FEAPS, ha llevado a cabo una Encuesta sobre discapacidades, autonomía personal y situaciones de dependencia en el año 2008, en dos fases. En la primera fase se han encuestado 96.000 hogares (260.000 personas) y en una segunda etapa la investigación se ha dirigido a centros de personas mayores, centros de personas con discapacidad, hospitales psiquiátricos y hospitales geriátricos con un total 800 centros que abarcan 11.000 personas. De los resultados de la encuesta se ofrece el cuadro III.29, con datos del número de personas con discapacidad, agrupadas por edad y sexo, y el cuadro III.30 con las tasas de discapacidad en hogares por cada 1.000 habitantes y las tasas de discapacidad en centros por cada 100 residentes, ambos con la misma estructura por tramos de edad y sexo.

Cuadro III.29

**PERSONAS CON DISCAPACIDADES SEGÚN GRUPO DE EDAD Y SEXO**

	En miles de personas					
	RESIDENTES EN HOGARES			RESIDENTES EN CENTROS		
	Ambos sexos	Varones	Mujeres	Ambos sexos	Varones	Mujeres
<b>Total</b>	<b>3.847,9</b>	<b>1.547,3</b>	<b>2.300,5</b>	<b>269,4</b>	<b>93,7</b>	<b>175,7</b>
<b>De 0 a 5 años</b>	<b>60,4</b>	<b>36,4</b>	<b>24,0</b>			
<b>De 6 a 64 años</b>	<b>1.560,0</b>	<b>754,2</b>	<b>805,9</b>	<b>46,9</b>	<b>29,0</b>	<b>17,9</b>
De 6 a 16 años	85,5	55,6	30,0			
De 17 a 24 años	67,8	41,6	26,2			
De 25 a 34 años	168,7	98,8	69,8			
De 35 a 44 años	286,1	149,1	137,0			
De 45 a 54 años	406,0	181,9	224,1			
De 55 a 64 años	545,8	227,1	318,7			
<b>De 65 a 79 años</b>	<b>1.201,7</b>	<b>454,8</b>	<b>746,8</b>	<b>59,5</b>	<b>26,5</b>	<b>33,0</b>
De 65 a 69 años	292,8	124,2	168,6			
De 70 a 74 años	405,1	147,5	257,6			
De 75 a 79 años	503,8	183,2	320,6			
<b>De 80 y más años</b>	<b>1.025,8</b>	<b>301,9</b>	<b>723,9</b>	<b>163,0</b>	<b>38,2</b>	<b>124,8</b>
De 80 a 84 años	482,6	148,6	333,9			
De 85 a 89 años	339,8	103,2	236,6			
De 90 y más años	203,4	50,0	153,4			

Fuente: INE, Encuesta sobre discapacidades, autonomía personal y situaciones de dependencia 2008.

Cuadro III.30

**PERSONAS CON DISCAPACIDADES SEGÚN GRUPO DE EDAD Y SEXO**

En miles de personas

	RESIDENTES EN HOGARES (Tasas por 1000 habitantes)			RESIDENTES EN CENTROS (Tasas por 100 residentes)		
	Ambos sexos	Varones	Mujeres	Ambos sexos	Varones	Mujeres
<b>Total</b>	<b>85,45</b>	<b>69,5</b>	<b>101,04</b>	<b>92,73</b>	<b>89,45</b>	<b>94,58</b>
<b>De 0 a 5 años</b>	<b>21,5</b>	<b>25,18</b>	<b>17,6</b>			
<b>De 6 a 64 años</b>	<b>44,75</b>	<b>42,67</b>	<b>46,88</b>	<b>96,85</b>	<b>96,14</b>	<b>98,02</b>
De 6 a 16 años	18,26	23,1	13,15			
De 17 a 24 años	16,23	19,45	12,85			
De 25 a 34 años	21,99	24,92	18,86			
De 35 a 44 años	38,56	39,33	37,76			
De 45 a 54 años	66,65	60,01	73,23			
De 55 a 64 años	113,27	97,05	128,57			
<b>De 65 a 79 años</b>	<b>223,97</b>	<b>187,72</b>	<b>253,82</b>	<b>89,12</b>	<b>85,94</b>	<b>91,84</b>
De 65 a 69 años	155,75	139,93	169,9			
De 70 a 74 años	218,42	175,87	253,55			
De 75 a 79 años	308,89	262,8	343,28			
<b>De 80 y más años</b>	<b>514,56</b>	<b>418,64</b>	<b>568,93</b>	<b>92,97</b>	<b>87,31</b>	<b>94,85</b>
De 80 a 84 años	426,54	336,15	484,54			
De 85 a 89 años	574,48	505,75	610,7			
De 90 y más años	751,47	668,11	783,36			

Fuente: INE, Encuesta sobre discapacidades, autonomía personal y situaciones de dependencia 2008.

Con respecto a la protección del colectivo de personas con discapacidad, se ofrece a continuación información de la evolución de la cuantía mensual de las prestaciones contenidas en la Ley de Integración Social de Minusválidos (Cuadro III.31).

Cuadro III.31

**CUANTÍAS DE LOS SUBSIDIOS DE LA LEY DE INTEGRACION  
SOCIAL DE MINUSVALIDOS**

**(En euros/mes)**

AÑO	De garantía de ingresos mínimos	De ayuda de tercera persona	De movilidad y compensación gastos de transporte
1985	enero-julio 66,11 agosto-dic. 72,12	enero-julio 33,06 agosto-dic. 36,06	18,03
1986	84,14	42,07	21,04
1987	90,87	45,44	22,72
1988	103,37	47,27	23,65
1989	120,20	49,16	24,61
1990	132,87	52,14	26,11
1991	141,78	55,65	27,89
1992	149,86	58,45	29,30
1993	149,86	58,45	30,80
1994	149,86	58,45	31,88
1995	149,86	58,45	33,03
1996	149,86	58,45	34,20
1997	149,86	58,45	35,10
1998	149,86	58,45	35,85
1999	149,86	58,45	36,84
2000	149,86	58,45	38,37
2001	149,86	58,45	39,16
2002	149,86	58,45	40,96
2003	149,86	58,45	42,11
2004	149,86	58,45	42,96
2005	149,86	58,45	46,40
2006	149,86	58,45	48,09
2007	149,86	58,45	50,56
2008	149,86	58,45	56,37
2009	149,86	58,45	57,50
2010	149,86	58,45	58,90
2011	149,86	58,45	60,70
2012	149,86	58,45	61,40
2013	149,86	58,45	62,10

La evolución del número de prestaciones de la LISMI, desde el año 1988, así como la distribución por sexo, con los respectivos incrementos interanuales, se ofrece en el cuadro III.32.1 y III.32.2.

Cuadro III.32.1

## LISMI. NÚMERO DE PRESTACIONES

Datos a 1 de diciembre

AÑOS	SUB.GARANTIA INGRESOS MINIMOS	SUB. AYUDA TERCERA PERSONA	SUB. MOV. COMP. GASTO TRANSPORTE	TOTAL SUBSIDIOS
1988	90.737	40.931	21.069	152.737
1989	148.562	63.524	29.062	241.148
1990	216.044	85.530	35.854	337.428
1991	251.092	91.560	38.769	381.421
1992	225.529	73.893	32.985	332.407
1993	196.647	57.991	26.213	280.851
1994	172.158	46.711	21.402	240.271
1995	150.667	37.392	16.967	205.026
1996	132.581	30.367	14.163	177.111
1997	116.245	24.807	12.206	153.258
1998	102.440	20.213	10.451	133.104
1999	89.370	16.517	8.881	114.768
2000	78.393	13.489	7.583	99.465
2001	69.346	11.223	6.774	87.343
2002	60.844	9.236	5.890	75.970
2003	53.347	7.693	5.162	66.202
2004	46.590	6.483	4.572	57.645
2005	41.001	5.405	4.026	50.432
2006	35.880	4.503	3.518	43.901
2007	31.027	3.735	3.050	37.812
2008	26.880	3.138	2.674	32.692
2009	23.436	2.683	2.328	28.447
2010	19.838	2.243	2.042	24.123
2011	17.007	1.827	1.766	20.600

Incremento Interanual

AÑOS	SUB.GARANTIA INGRESOS MINIMOS	SUB. AYUDA TERCERA PERSONA	SUB. MOV. COMP. GASTO TRANSPORTE	TOTAL SUBSIDIOS
1989/1988	63,73	55,20	37,94	57,88
1990/1989	45,42	34,64	23,37	39,93
1991/1990	16,22	7,05	8,13	13,04
1992/1991	-10,18	-19,30	-14,92	-12,85
1993/1992	-12,81	-21,52	-20,53	-15,51
1994/1993	-12,45	-19,45	-18,35	-14,45
1995/1994	-12,48	-19,95	-20,72	-14,67
1996/1995	-12,00	-18,79	-16,53	-13,62
1997/1996	-12,32	-18,31	-13,82	-13,47
1998/1997	-11,88	-18,52	-14,38	-13,15
1999/1998	-12,76	-18,29	-15,02	-13,78
2000/1999	-12,28	-18,33	-14,62	-13,33
2001/2000	-11,54	-16,80	-10,67	-12,19
2002/2001	-12,26	-17,70	-13,05	-13,02
2003/2002	-12,32	-16,71	-12,36	-12,86
2004/2003	-12,67	-15,73	-11,43	-12,93
2005/2004	-12,00	-16,63	-11,94	-12,51
2006/2005	-12,49	-16,69	-12,62	-12,95
2007/2006	-13,53	-17,06	-13,30	-13,87
2008/2007	-13,37	-15,98	-12,33	-13,54
2009/2008	-12,81	-14,50	-12,94	-12,98
2010/2009	-15,35	-16,40	-12,29	-15,20
2011/2010	-14,27	-18,55	-13,52	-14,60

Cuadro III.32.2

## NÚMERO DE PRESTACIONES LISMI. DISTRIBUCION POR SEXO

Datos a 1 de diciembre

AÑO	SUB. GARANTIA		SUB. AYUDA		SUB. MOV. Y COMP.	
	INGRESOS MINIMOS		TERCERA PERSONA		GASTOS TRANSPORTE	
	VARONES	MUJERES	VARONES	MUJERES	VARONES	MUJERES
1988	34.168	56.569	14.586	26.345	8.213	12.856
1989	46.179	102.383	19.654	43.870	10.265	18.797
1990	56.641	159.403	23.753	61.777	11.720	24.134
1991	60.356	190.736	24.441	67.119	12.295	26.474
1992	49.570	175.959	18.976	54.917	10.468	22.517
1993	40.038	156.609	14.278	43.713	8.414	17.799
1994	32.523	139.635	11.180	35.531	6.825	14.577
1995	26.329	124.338	8.658	28.734	5.343	11.624
1996	21.650	110.931	6.775	23.592	4.387	9.776
1997	17.629	98.616	5.322	19.485	3.745	8.461
1998	14.437	88.003	4.178	16.035	3.195	7.256
1999	11.682	77.688	3.291	13.226	2.706	6.175
2000	9.546	68.847	2.604	10.885	2.314	5.269
2001	7.888	61.458	2.106	9.117	2.091	4.683
2002	6.505	54.339	1.667	7.569	1.826	4.064
2003	5.447	47.900	1.368	6.325	1.602	3.560
2004	4.484	42.106	1.126	5.357	1.430	3.142
2005	3.819	37.182	938	4.467	1.255	2.771
2006	3.180	32.700	770	3.733	1.101	2.417
2007	2.571	28.456	612	3.123	951	2.099
2008	2.106	24.774	506	2.632	835	1.839
2009	1.792	21.644	419	2.264	719	1.609
2010	1.521	18.317	345	1.898	611	1.431
2011	1.274	15.733	266	1.561	530	1.236

## INCREMENTO INTERANUAL

AÑO	SUB. GARANTIA		SUB. AYUDA		SUB. MOV. Y COMP.	
	INGRESOS MINIMOS		TERCERA PERSONA		GASTOS TRANSPORTE	
	VARONES	MUJERES	VARONES	MUJERES	VARONES	MUJERES
1989/1988	35,15	80,99	34,75	66,52	24,98	46,21
1990/1989	22,66	55,69	20,86	40,82	14,17	28,39
1991/1990	6,56	19,66	2,90	8,65	4,91	9,70
1992/1991	-17,87	-7,75	-22,36	-18,18	-14,86	-14,95
1993/1992	-19,23	-11,00	-24,76	-20,40	-19,62	-20,95
1994/1993	-18,77	-10,84	-21,70	-18,72	-18,89	-18,10
1995/1994	-19,04	-10,95	-22,56	-19,13	-21,71	-20,26
1996/1995	-17,77	-10,78	-21,75	-17,90	-17,89	-15,90
1997/1996	-18,57	-11,10	-21,45	-17,41	-14,63	-13,45
1998/1997	-18,11	-10,76	-21,50	-17,71	-14,69	-14,24
1999/1998	-19,08	-11,72	-21,23	-17,52	-15,31	-14,90
2000/1999	-18,28	-11,38	-20,88	-17,70	-14,49	-14,67
2001/2000	-17,37	-10,73	-19,12	-16,24	-9,64	-11,12
2002/2001	-17,53	-11,58	-20,85	-16,98	-12,67	-13,22
2003/2002	-16,26	-11,85	-17,94	-16,44	-12,27	-12,40
2004/2003	-17,68	-12,10	-17,69	-15,30	-10,74	-11,74
2005/2004	-14,83	-11,69	-16,70	-16,61	-12,24	-11,81
2006/2005	-16,73	-12,05	-17,91	-16,43	-12,27	-12,78
2007/2006	-19,15	-12,98	-20,52	-16,34	-13,62	-13,16
2008/2007	-18,09	-12,94	-17,32	-15,72	-12,20	-12,39
2009/2008	-14,91	-12,63	-17,19	-13,98	-13,89	-12,51
2010/2009	-15,12	-15,37	-17,66	-16,17	-15,02	-11,06
2011/2010	-16,24	-14,11	-22,90	-17,76	-13,26	-13,63

## **6. TESORERÍA, INFORMÁTICA Y OTROS SERVICIOS FUNCIONALES COMUNES**

La información referida a las actuaciones previstas y los objetivos correspondientes a esta área funcional del presupuesto de gastos de la Seguridad Social se explica en el capítulo correspondiente del Informe Económico-Financiero, tanto en su estructura económica como funcional y por programas.

En el cuadro III.33 se observa la evolución del gasto, desagregado por grupos de programas y dentro de cada uno, por capítulos económicos, del período 1997-2013.

Con otra distribución, se indica en los cuadros III.34 y III.35 la evolución del gasto de esta área, por grupos de programas y por capítulos económicos, respectivamente, desde el año 1990.

Cuadro III.33.1

**TESORERIA, INFORMATICA Y OTROS SERVICIOS FUNCIONALES COMUNES**

Millones de euros

	2006	2007	2008	2009	2010	2011	2012	2013
<b>GESTION DE COTIZACION Y RECAUDACIÓN</b>	<b>541,48</b>	<b>538,39</b>	<b>559,91</b>	<b>577,73</b>	<b>582,93</b>	<b>512,15</b>	<b>518,54</b>	<b>509,21</b>
Gastos de Personal	324,34	334,15	363,79	382,99	379,63	377,95	375,16	381,02
Gastos corrientes en bienes y servicios	83,07	83,28	82,94	89,01	93,55	74,09	67,03	73,1
Transferencias corrientes	2,25	1,81	1,92	1,95	2,09	2,08		
Inversiones reales	131,82	119,15	111,26	103,78	107,66	58,03	76,35	55,09
<b>GESTION FINANCIERA</b>	<b>9.128,07</b>	<b>10.705,15</b>	<b>11.813,07</b>	<b>2.757,23</b>	<b>11.187,09</b>	<b>3.725,12</b>	<b>117,95</b>	<b>359,71</b>
Gastos de Personal	14,07	14,73	15,79	16,74	16,38	15,89	16,39	16,61
Gastos financieros	0,65	1,03	1,30	1,44	0,91	0,98	13,70	13,7
Transferencias corrientes		33,00	37,00	52,20	55,30	70,22	40,00	35
Transferencias de capital		4,17	3,64	2,67	0,20	1,68		
Activos financieros	9.036,39	9.882,42	11.755,34	2.684,18	11.114,30	3.636,35	47,86	294,4
Pasivos financieros	76,96	769,80						
<b>GESTION DEL PATRIMONIO</b>	<b>673,80</b>	<b>1.400,76</b>	<b>2.092,42</b>	<b>1.288,34</b>	<b>1.001,45</b>	<b>1.554,55</b>	<b>767,93</b>	<b>2.121,11</b>
Gastos de Personal	3,57	3,72	3,84	3,91	3,86	3,72	3,83	3,75
Gastos corrientes en bienes y servicios	7,89	7,42	5,05	5,26	5,24	5,49	6,44	6,41
Inversiones reales	6,67	3,38	5,60	3,41	3,27	2,66	3,00	2,25
Transferencias de capital		712,00	1.527,26	847,23	695,92	466,87		
Activos financieros	655,40	673,96	549,59	428,49	293,16	1.075,81	754,65	2.108,69
Pasivos financieros	0,27	0,27	1,08	0,04			0,01	0,01
<b>SISTEMA INTEGRADO DE INFORMÁTICA DE LA SEGURIDAD SOCIAL</b>	<b>171,30</b>	<b>156,47</b>	<b>178,05</b>	<b>227,26</b>	<b>225,72</b>	<b>238,04</b>	<b>255,63</b>	<b>246,40</b>
Gastos de Personal	26,53	28,08	29,88	50,29	57,85	58,00	58,62	57,45
Gastos corrientes en bienes y servicios	100,17	95,87	99,96	122,65	116,66	125,79	133,09	136,46
Inversiones reales	44,47	32,37	48,08	54,06	50,98	53,97	63,55	52,12
Activos financieros	0,13	0,15	0,13	0,26	0,22	0,28	0,37	0,37
<b>ADMÓN. SERVICIOS GENERALES DE TESORERIA Y OTROS SERVICIOS FUNCIONALES COMUNES</b>	<b>898,96</b>	<b>933,91</b>	<b>975,54</b>	<b>917,46</b>	<b>893,90</b>	<b>860,75</b>	<b>883,32</b>	<b>858,65</b>
Gastos de Personal	441,29	459,04	490,71	476,29	454,17	435,34	437,79	415,47
Gastos corrientes en bienes y servicios	373,62	400,81	414,11	368,12	369,43	339,98	361,83	366,62
Gastos financieros	1,94	2,98	3,63	1,79	1,34	1,55	1,31	1,49
Transferencias corrientes	0,74	1,00	2,63	3,62	3,54	43,88	33,33	33,32
Inversiones reales	65,11	52,07	47,48	51,09	48,94	23,49	22,90	13,53
Transferencias de capital			1,49	0,60		0,31		
Activos financieros	16,26	17,96	15,44	15,92	16,46	16,18	26,14	28,2
Pasivos financieros		0,05	0,05	0,03	0,02	0,02	0,02	0,02
<b>CONTROL INTERNO Y CONTABILIDAD</b>	<b>77,91</b>	<b>78,30</b>	<b>82,16</b>	<b>85,74</b>	<b>84,58</b>	<b>82,24</b>	<b>85,23</b>	<b>83,61</b>
Gastos de Personal	76,19	76,02	78,86	83,3	82,32	80,24	82,71	81,05
Gastos corrientes en bienes y servicios	1,20	1,56	2,28	1,85	1,72	1,48	1,61	1,65
Gastos financieros							0,03	0,03
Inversiones reales	0,06	0,22	0,50	0,03	0,05	0,03	0,39	0,39
Activos financieros	0,46	0,50	0,52	0,56	0,49	0,49	0,49	0,49
<b>DIRECCION Y COORDINACION DE ASISTENCIA JURIDICA DE LA SEGURIDAD SOCIAL</b>	<b>2,31</b>	<b>3,35</b>	<b>2,03</b>	<b>2,11</b>	<b>2,09</b>	<b>1,98</b>	<b>2,42</b>	<b>2,38</b>
Gastos de Personal	1,34	1,44	1,56	1,72	1,71	1,65	1,67	1,64
Gastos corrientes en bienes y servicios	0,94	0,39	0,39	0,39	0,35	0,30	0,60	0,61
Inversiones reales	0,02	1,51	0,07		0,03		0,10	0,08
Activos Financieros	0,01	0,01	0,01			0,03	0,05	0,05
<b>FONDO DE INVESTIGACIÓN DE LA PROTECCIÓN SOCIAL</b>	<b>1,63</b>	<b>0,99</b>	<b>0,55</b>	<b>0,22</b>	<b>0,32</b>	<b>0,33</b>	<b>1,00</b>	<b>1,00</b>
Gastos de Personal	0,01							
Gastos corrientes en bienes y servicios	0,01	0,01		0,22	0,04	0,02	0,13	0,13
Transferencias corrientes	1,62	0,98	0,55		0,28	0,31	0,77	0,77
Transferencia de capital							0,10	0,1
<b>TEORERIFA, INFORMÁTICA Y OTROS SERVICIOS FUNCIONALES COMUNES</b>	<b>11.495,47</b>	<b>13.817,30</b>	<b>15.703,73</b>	<b>5.856,09</b>	<b>13.978,08</b>	<b>6.975,16</b>	<b>2.632,02</b>	<b>4.182,07</b>
Gastos de Personal	887,34	917,18	984,43	1.015,24	995,94	972,79	976,17	956,99
Gastos corrientes en bienes y servicios	566,90	589,34	604,73	587,28	586,99	547,15	570,73	584,98
Gastos financieros	2,59	4,01	4,93	3,23	2,25	2,53	15,04	15,22
Transferencias corrientes	4,61	36,79	42,10	57,99	61,21	116,49	93,10	69,09
Inversiones reales	248,15	208,69	212,99	212,37	210,92	138,18	166,29	123,46
Transferencias de capital		716,17	1.532,39	850,50	696,12	468,86	0,10	0,10
Activos financieros	9.708,65	10.575,00	12.321,03	3.129,41	11.424,63	4.729,14	810,56	2.432,20
Pasivos financieros	77,23	770,12	1,13	0,07	0,02	0,02	0,03	0,03

Fuente: Cuentas y Balances de la Seguridad Social 2006-2011. Presupuestos 2012 y 2013.

Cuadro III.33.2

## TESORERIA, INFORMATICA Y OTROS SERVICIOS FUNCIONALES COMUNES

En millones de euros

	1997	1998	1999	2000	2001	2002	2003	2004	2005
<b>GESTION DE COTIZACION Y RECAUDACION</b>	<b>325,96</b>	<b>353,42</b>	<b>334,53</b>	<b>354,56</b>	<b>414,52</b>	<b>439,29</b>	<b>459,60</b>	<b>473,03</b>	<b>517,22</b>
Gastos de Personal	240,64	253,96	262,65	271,53	276,98	282,80	289,94	302,37	314,66
Gastos corrientes en bienes y servicios	47,01	47,44	38,90	42,73	64,16	76,36	76,11	74,91	72,80
Gastos financieros	0,15	0,63	-	-	-	-	-	-	-
Transferencias corrientes								0,66	2,14
Inversiones reales	38,16	51,39	32,98	40,30	73,38	80,13	93,55	95,09	127,62
<b>GESTION FINANCIERA</b>	<b>70,13</b>	<b>63,21</b>	<b>62,76</b>	<b>681,07</b>	<b>1.076,08</b>	<b>3.529,99</b>	<b>5.329,09</b>	<b>9.498,58</b>	<b>7.985,93</b>
Gastos de Personal	11,33	11,31	11,98	12,33	12,46	12,53	12,43	13,07	13,79
Gastos financieros	58,80	51,90	50,78	51,65	51,17	51,01	50,57	50,40	0,24
Activos financieros	-	-	-	540,12	935,49	3.345,36	5.189,13	9.358,15	7.894,94
Pasivos financieros	-	-	-	76,96	76,96	121,09	76,96	76,96	76,96
<b>GESTION DEL PATRIMONIO (*)</b>	<b>223,52</b>	<b>180,50</b>	<b>389,28</b>	<b>199,75</b>	<b>141,01</b>	<b>195,34</b>	<b>361,53</b>	<b>490,75</b>	<b>669,31</b>
Gastos de Personal	3,78	3,66	3,41	3,27	3,30	3,47	3,62	3,55	3,53
Gastos corrientes en bienes y servicios	3,62	3,26	13,02	5,61	7,89	6,52	6,29	10,83	9,29
Gastos financieros	0,01	0,01	-	-	-	-	-	-	-
Inversiones reales	1,36	0,58	0,83	3,63	0,75	1,35	2,11	0,93	2,81
Activos financieros	214,71	172,97	371,98	187,16	128,99	183,89	349,30	474,95	653,37
Pasivos financieros	0,03	0,02	0,03	0,09	0,08	0,11	0,21	0,49	0,31
<b>DESARROLLO DEL SISTEMA INTEGRADO DE GESTION E INFORMACION DE LA SEGURIDAD SOCIAL (GERENCIA DE INFORMATICA)</b>	<b>72,69</b>	<b>82,40</b>	<b>87,20</b>	<b>92,81</b>	<b>115,68</b>	<b>149,36</b>	<b>152,56</b>	<b>163,58</b>	<b>164,07</b>
Gastos de Personal	15,71	16,05	17,47	18,55	19,13	19,77	22,36	24,52	25,24
Gastos corrientes en bienes y servicios	37,91	41,29	46,04	48,96	58,49	75,71	89,17	97,17	94,67
Inversiones reales	19,06	25,06	23,69	25,30	38,06	53,88	41,03	41,89	44,07
Activos financieros									0,09
<b>ADMINISTRACION, SERVICIOS GENERALES Y CONTROL INTERNO DE TESORERIA Y SERVICIOS FUNCIONALES COMUNES</b>	<b>464,83</b>	<b>480,96</b>	<b>531,93</b>	<b>613,00</b>	<b>670,73</b>	<b>658,93</b>	<b>726,40</b>	<b>789,44</b>	<b>842,71</b>
Gastos de Personal	255,12	242,85	261,40	275,41	306,39	326,48	354,22	381,44	419,24
Gastos corrientes en bienes y servicios	169,35	183,25	182,02	232,46	272,37	280,83	312,47	344,38	351,56
Gastos financieros	1,62	1,18	1,42	1,92	2,32	1,76	1,60	1,69	2,02
Transferencias corrientes	0,28	0,29	0,32	0,44	0,46	0,49	0,52	0,49	1,42
Inversiones reales	16,98	19,64	30,95	54,68	43,33	34,19	42,66	43,59	50,90
Activos financieros	21,48	33,75	55,82	48,09	45,86	15,18	14,93	17,25	17,57
Pasivos financieros									0,60
<b>CONTROL INTERNO Y CONTABILIDAD</b>		<b>56,98</b>	<b>62,16</b>	<b>63,89</b>	<b>68,86</b>	<b>68,77</b>	<b>68,57</b>	<b>73,39</b>	<b>76,99</b>
Gastos de Personal		55,25	59,95	62,40	67,20	67,19	67,36	72,04	75,35
Gastos corrientes en bienes y servicios		0,37	1,47	1,11	1,42	1,19	0,83	0,87	1,17
Inversiones reales		1,36	0,73	0,22	0,05	0,02	0,01	0,07	0,05
Activos financieros		-	-	0,15	0,19	0,37	0,37	0,41	0,42
<b>DIRECCION Y COORDINACION DE ASISTENCIA JURIDICA DE LA SEGURIDAD SOCIAL</b>					<b>0,17</b>	<b>0,30</b>	<b>1,42</b>	<b>1,65</b>	<b>2,02</b>
Gastos de Personal					0,10	0,17	0,24	0,84	1,16
Gastos corrientes en bienes y servicios					0,07	0,12	0,75	0,77	0,84
Inversiones reales						0,01	0,43	0,04	0,01
Activos Financieros									0,01
<b>FONDO DE INVESTIGACIÓN DE LA PROTECCIÓN SOCIAL</b>									<b>1,12</b>
Gastos corrientes en bienes y servicios									0,01
Transferencias corrientes									1,11
<b>TESORERIA, INFORMATICA Y SERVICIOS FUNCIONALES COMUNES (*)</b>	<b>1.157,13</b>	<b>1.217,48</b>	<b>1.467,86</b>	<b>2.005,07</b>	<b>2.487,05</b>	<b>5.041,98</b>	<b>7.099,17</b>	<b>11.490,42</b>	<b>11.490,42</b>
Gastos de Personal	526,58	583,09	616,85	643,49	685,56	712,41	750,17	797,83	797,83
Gastos corrientes en bienes y servicios	257,89	275,61	281,46	330,87	404,40	440,73	485,62	528,93	528,93
Gastos financieros	60,59	53,71	52,20	53,57	53,49	52,77	52,17	52,09	52,09
Transferencias corrientes	0,28	0,29	0,32	0,44	0,46	0,49	0,52	1,15	1,15
Inversiones reales	75,58	98,03	89,18	124,14	155,57	169,58	179,79	181,61	181,61
Activos financieros	236,19	206,71	427,81	775,52	1.110,53	3.544,80	5.553,73	9.850,76	9.850,76
Pasivos financieros	0,03	0,02	0,03	77,05	77,04	121,20	77,17	78,05	78,05

Fuente: Cuentas y Balances de la Seguridad Social 1997-2005.

Cuadro III.34

**ÁREA "TESORERIA, INFORMATICA Y OTROS SERVICIOS FUNCIONALES COMUNES**  
EVOLUCION DEL GASTO POR GRUPOS DE PROGRAMAS

En millones de euros

AÑOS	Gestión de Tesorería	Administr. del Patrimonio (*)	Apoyo Informático a la Gestión	Admón. Serv. Generales y C. Interno	TOTAL
1989	218,49	182,53	86,51	252,93	<b>740,46</b>
1990	259,70	238,94	102,50	296,35	<b>897,49</b>
1991	858,61	260,19	106,62	360,38	<b>1.585,80</b>
1992	650,56	404,28	81,18	395,25	<b>1.531,27</b>

En millones de euros

AÑOS	Gestión de Cotización y Recaudación	Gestión Financiera	Gestión del Patrimonio (*)	Desarrollo Sist. Integrado de Gestión e Inf.	Admón. Serv. Generales y C. Interno	TOTAL
1993	311,73	10,73	650,22	90,01	420,40	<b>1.820,10 (**)</b>
1994	321,99	10,80	623,86	70,50	418,08	<b>1.445,23</b>
1995	342,91	93,66	34,72	83,87	426,75	<b>981,90</b>
1996	363,17	74,09	155,81	73,66	449,93	<b>1.116,66</b>
1997	325,96	70,13	223,52	72,69	464,83	<b>1.157,13</b>

En millones de euros

AÑOS	Gestión de Cotización y Recaudación	Gestión Financiera	Gestión del Patrimonio (*)	Sistema Integrado de informática de la Seg. Social	Admón. y Servicios Generales	Control Interno y Contabilidad Jurídica	Dirección y coord.. Asist.	Fondo Investigac. Protección Social	TOTAL
1998	353,42	63,21	180,50	82,40	480,96	56,98			<b>1.217,48</b>
1999	334,53	62,76	389,28	87,20	531,93	62,16			<b>1.467,86</b>
2000	354,56	681,07	199,75	92,81	613,00	63,89			<b>2.005,07</b>
2001	414,52	1.076,08	141,01	115,68	670,73	68,86	0,17		<b>2.487,05</b>
2002	439,29	3.529,99	195,34	149,36	658,93	68,77	0,30		<b>5.041,98</b>
2003	459,60	5.329,09	361,53	152,56	726,40	68,57	1,42		<b>7.099,17</b>
2004	473,04	9.498,58	490,74	163,58	789,44	73,39	1,65		<b>11.490,42</b>
2005	517,22	7.985,93	669,31	164,07	842,71	76,99	2,02	1,12	<b>10.259,37</b>
2006	541,48	9.128,07	673,80	171,31	898,96	77,91	2,31	1,63	<b>11.495,47</b>
2007	538,39	10.705,13	1.400,76	156,47	933,91	78,30	3,35	0,99	<b>13.817,30</b>
2008	559,91	11.813,07	2.092,42	178,05	975,54	82,16	2,03	0,55	<b>15.703,73</b>
2009	577,73	2.757,23	1.288,34	227,26	917,46	85,74	2,11	0,22	<b>5.856,09</b>
2010	582,93	11.187,09	1.001,45	225,72	893,90	84,58	2,09	0,32	<b>13.978,08</b>
2011	512,15	3.725,12	1.554,55	238,04	860,75	82,24	1,98	0,33	<b>6.975,16</b>
2012	518,54	117,95	767,93	255,63	883,32	85,23	2,42	1,00	<b>2.632,02</b>
2013	509,21	359,71	2121,11	246,4	858,65	83,61	2,38	1,00	<b>4.182,07</b>

Fuente: Cuentas y Balances 1989-2011. Presupuestos 2012 y 2013

(\*) No incluye Excedente corriente.

(\*\*) Contiene 56.074 millones de regularización de saldos procedentes de ejercicios anteriores, desglosados de la siguiente forma: Cap.1 34.046, Cap.2 7.892, Cap.3 1.139, Cap.4 12.750, Cap.5 912, Cap.6 169, Cap.7 9, Cap.8 30 y Cap.9 39 millones.

A partir de 1994 se suprime la rúbrica destinada a amortizaciones del inmovilizado, para adaptarse a la estructura de los Presupuestos Generales del Estado

Cuadro III.35

**ÁREA "TESORERIA, INFORMATICA Y OTROS SERVICIOS FUNCIONALES COMUNES"  
EVOLUCION DEL GASTO POR CAPITULOS**

**En millones de euros**

<b>AÑO</b>	<b>1.- Gastos de Personal</b>	<b>2.-Gastos Ctes.Bienes y Servicios</b>	<b>3.-Gastos Financieros</b>	<b>4.-Transfer Corrientes</b>	<b>5.-Exc.Cte. y Fondos de Amortización (*)</b>	<b>6.-Invers Reales</b>	<b>7.-Transfer. de Capital</b>	<b>8.-Activos Financieros</b>	<b>9.-Pasivos Financieros</b>	<b>T O T A L</b>
1989	293,72	164,77	2,67	--	8,04	86,79	--	184,46	--	<b>740,46</b>
1990	344,80	187,75	0,75	--	11,44	110,07	--	242,51	0,18	<b>897,48</b>
1991	383,30	224,07	141,84	--	11,68	130,58	--	264,48	429,85	<b>1.585,80</b>
1992	428,73	244,49	1,14	--	11,95	90,44	--	410,97	343,55	<b>1.531,27</b>
1993	656,09	298,54	9,00	76,63	16,71	105,25	0,05	657,51	0,32	<b>1.820,10 (**)</b>
1994	466,72	242,55	2,02	--	--	103,55	--	630,38	0,02	<b>1.445,23</b>
1995	491,67	259,24	84,60	0,01	--	107,64	--	38,72	0,03	<b>981,90</b>
1996	516,70	268,15	64,68	0,21	--	102,51	--	164,38	0,04	<b>1.116,66</b>
1997	526,58	257,89	60,59	0,28	--	75,58	--	236,19	0,03	<b>1.157,13</b>
1998	583,09	275,61	53,71	0,29	--	98,03	--	206,71	0,02	<b>1.217,48</b>
1999	616,85	281,46	52,20	0,32	--	89,18	--	427,81	0,03	<b>1.467,86</b>
2000	643,49	330,87	53,57	0,44	--	124,14	--	775,52	77,05	<b>2.005,07</b>
2001	685,56	404,40	53,49	0,46	--	155,57	--	1.110,53	77,04	<b>2.487,05</b>
2002	712,41	440,73	52,77	0,49	--	169,58	--	3.544,80	121,20	<b>5.041,98</b>
2003	750,17	485,62	52,17	0,52	--	179,79	--	5.553,73	77,17	<b>7.099,17</b>
2004	797,85	528,92	52,09	1,15	--	181,60	--	9.850,76	78,05	<b>11.490,42</b>
2005	852,97	530,34	2,26	4,67	--	225,46	--	8.566,40	77,27	<b>10.259,37</b>
2006	887,34	566,90	2,59	4,61	--	248,16	--	9.708,64	77,23	<b>11.495,47</b>
2007	917,18	589,34	4,01	36,79	--	208,69	716,17	10.575,00	770,12	<b>13.817,30</b>
2008	984,43	604,73	4,93	42,10	--	212,99	1.532,39	12.321,03	1,13	<b>15.703,73</b>
2009	1.015,24	587,29	3,23	57,99	--	212,37	850,50	3.129,41	0,06	<b>5.856,09</b>
2010	995,94	586,99	2,25	61,21	--	210,92	696,12	11.424,63	0,02	<b>13.978,08</b>
2011	972,79	547,15	2,53	116,49	--	138,18	468,86	4.729,14	0,02	<b>6.975,16</b>
2012	976,17	570,73	15,04	74,10	--	166,29	0,10	829,56	0,03	<b>2.632,02</b>
2013	956,99	584,98	15,22	69,09	--	123,46	0,10	2.432,20	0,03	<b>4.182,07</b>

Fuente: Cuentas y Balances de la Seguridad Social 1989-2011, Presupuestos 2012 y 2013.

(\*) No incluye Excedente corriente.

(\*\*) Contiene 56.074 millones de regularización de saldos procedentes de ejercicios anteriores, desglosados de la siguiente forma: Cap.1 34.046

Cap.2 7.892, Cap.3 1.139, Cap.4 12.750, Cap.5 912, Cap.6 169, Cap.7 9, Cap.8 30 y Cap.9 39 millones

A partir de 1994 se suprime la rúbrica destinada a amortizaciones del inmovilizado, para adaptarse a la estructura de los Presupuestos Generales del Estado.

## 7. PENSIONES FAS

Aún cuando los créditos correspondientes a esta prestación no están incluidos dentro de los presupuestos de la Seguridad Social, se recoge en este apartado por tratarse de la cobertura de situaciones de necesidad, dentro del ámbito genérico de la protección social.

Las pensiones asistenciales están reguladas en la Ley de 21 de junio de 1960 y en el Real Decreto Ley 2620/1981 de 24 de junio, en los que se recoge la concesión de ayudas económicas individualizadas y periódicas en favor de ancianos mayores de 69 años, y de enfermos o inválidos incapacitados para el trabajo. Como requisito para estas ayudas está el carecer de medios económicos para la subsistencia y se consideran en esta situación aquellos cuya renta anual personal es inferior al importe anual de la ayuda que, en 2013 asciende a 149,86 euros/mes. Estas pensiones tienen reconocidas el abono de dos pagas extraordinarias al año.

En el año 1988, a través de la Ley de Presupuestos Generales del Estado, se modificó la edad reglamentaria para acceder al percibo de la prestación, que quedó fijado en 68 años. Posteriormente dicha edad ha sido rebajada hasta los 66 años.

Actualmente, y en virtud de lo establecido en el artículo 7 del Real Decreto Ley 5/1992 de 21 de julio de Medidas Presupuestarias Urgentes, se han suprimido las pensiones asistenciales, manteniéndose el derecho a continuar en el percibo de las mismas a quienes con anterioridad a la entrada en vigor de dicho Real Decreto tuvieran ya reconocido ese derecho.

La financiación es con cargo a los Presupuestos Generales del Estado, excepto la Comunidad Autónoma del País Vasco que lo hace con cargo a sus propios presupuestos.

Con respecto al volumen de gasto correspondiente a esta prestación, es el siguiente:

Cuadro III.36

**EVOLUCIÓN DEL GASTO EN PENSIONES FAS**

En millones de euros

<b>AÑO</b>	<b>IMPORTE</b>
1982	159,35
1983	206,18
1984	279,89
1985	298,40
1986	378,28
1987	402,61
1988	461,45
1989	551,25
1990	597,41
1991	599,61
1992	726,31
1993	649,51
1994	487,02
1995	387,74
1996	321,25
1997	256,98
1998	199,08
1999	166,56
2000	140,82
2001	115,54
2002	100,54
2003	88,47
2004	77,06
2005	66,20
2006	54,59
2007	47,20
2008	40,83
2009	34,95
2010	31,15
2011	25,99
2012	22,61
2013	17,77

No incluye País Vasco  
Presupuesto 2012 y 2013

La evolución de la cuantía mensual y anual reconocidas para dicha prestación son las siguientes:

Cuadro III.37

**CUANTIA DE LAS PENSIONES ASISTENCIALES**

En euros

AÑO	IMPORTE MES	IMPORTE ANUAL
1981	30,05	420,71
1982	33,06	462,78
1983	48,08	673,13
1984	60,10	841,42
1985	72,12	1.009,70
1986	84,14	1.177,98
1987	90,87	1.272,22
1988	103,37	1.447,24
1989	116,90	1.636,56
1990	132,87	1.860,20
1991	141,78	1.984,90
Desde 1992	149,86	2.098,04

En el Cuadro III.38 se presenta el número de pensiones del Fondo de Asistencia Social, desde el año 1988, distribuidos por sexo y clase de prestación. El colectivo de pensionistas es a extinguir al no producirse nuevas entradas, y tal como se observa el número de perceptores se mantiene prácticamente estabilizado hasta 1992, en tanto que a partir de 1993 se aprecia un proceso de bajada derivado del carácter de colectivo a extinguir.

Cuadro III.38.1

## NÚMERO DE PENSIONES ASISTENCIALES

Datos a 1 de diciembre

AÑOS	VEJEZ	ENFERMEDAD	TOTAL
1988	162.249	169.851	332.100
1989	161.791	175.250	337.041
1990	168.454	173.605	342.059
1991	162.457	180.901	343.358
1992	140.295	172.903	313.198
1993	110.045	147.716	257.761
1994	89.867	128.286	218.153
1995	71.193	108.927	180.120
1996	54.451	86.081	140.532
1997	43.647	72.749	116.396
1998	34.225	60.144	94.369
1999	26.478	51.476	77.954
2000	20.707	44.539	65.246
2001	17.118	39.605	56.723
2002	13.887	34.994	48.881
2003	10.778	30.769	41.547
2004	8.579	27.588	36.167
2005	6.578	23.965	30.543
2006	4.954	21.012	25.966
2007	4.041	18.743	22.784
2008	3.285	16.526	19.811
2009	2.711	14.719	17.430
2010	2.288	12.837	15.125
2011	1.911	10.287	12.198

## Incremento Interanual

AÑOS	VEJEZ	ENFERMEDAD	TOTAL
1989/1988	-0,28	3,18	1,49
1990/1989	4,12	-0,94	1,49
1991/1990	-3,56	4,20	0,38
1992/1991	-13,64	-4,42	-8,78
1993/1992	-21,56	-14,57	-17,70
1994/1993	-18,34	-13,15	-15,37
1995/1994	-20,78	-15,09	-17,43
1996/1995	-23,52	-20,97	-21,98
1997/1996	-19,84	-15,49	-17,17
1998/1997	-21,59	-17,33	-18,92
1999/1998	-22,64	-14,41	-17,39
2000/1999	-21,80	-13,48	-16,30
2001/2000	-17,33	-11,08	-13,06
2002/2001	-18,87	-11,64	-13,83
2003/2002	-22,39	-12,07	-15,00
2004/2003	-20,40	-10,34	-12,95
2005/2004	-23,32	-13,13	-15,55
2006/2005	-24,69	-12,32	-14,99
2007/2006	-18,43	-10,80	-12,25
2008/2007	-18,71	-11,83	-13,05
2009/2008	-17,47	-10,93	-12,02
2010/2009	-15,60	-12,79	-13,22
2011/2010	-16,48	-19,86	-19,35

Cuadro III.38.2

**NÚMERO BENEFICIARIOS PENSIONES ASISTENCIALES**

Datos a 1 de Diciembre

AÑO	VEJEZ		ENFERMEDAD	
	VARONES	MUJERES	VARONES	MUJERES
1988	27.285	134.964	56.681	113.170
1989	26.894	134.897	57.926	117.324
1990	28.277	140.177	57.110	116.495
1991	26.660	135.797	57.954	122.947
1992	22.525	117.770	53.326	119.577
1993	17.038	93.007	43.318	104.398
1994	13.373	76.494	36.241	92.045
1995	10.304	60.889	29.651	79.276
1996	7.697	46.754	22.699	63.382
1997	5.914	37.733	18.535	54.214
1998	4.408	29.817	14.554	45.590
1999	3.236	23.242	11.948	39.528
2000	2.464	18.243	9.902	34.637
2001	1.989	15.129	8.457	31.148
2002	1.531	12.356	7.144	27.850
2003	1.163	9.615	5.938	24.831
2004	908	7.671	5.129	22.459
2005	713	5.865	4.336	19.629
2006	536	4.418	3.609	17.403
2007	449	3.592	3.088	15.655
2008	369	2.916	2.634	13.892
2009	307	2.404	2.225	12.494
2010	266	2.022	1.967	10.870
2011	232	1.679	1.693	8.594

**INCREMENTO INTERANUAL**

AÑO	VEJEZ		ENFERMEDAD	
	VARONES	MUJERES	VARONES	MUJERES
1989/1988	-1,43	-0,05	2,20	3,67
1990/1989	5,14	3,91	-1,41	-0,71
1991/1990	-5,72	-3,12	1,48	5,54
1992/1991	-15,51	-13,27	-7,99	-2,74
1993/1992	-24,36	-21,03	-18,77	-12,69
1994/1993	-21,51	-17,75	-16,34	-11,83
1995/1994	-22,95	-20,40	-18,18	-13,87
1996/1995	-25,30	-23,21	-23,45	-20,05
1997/1996	-23,16	-19,29	-18,34	-14,46
1998/1997	-25,46	-20,98	-21,48	-15,91
1999/1998	-26,59	-22,05	-17,91	-13,30
2000/1999	-23,86	-21,51	-17,12	-12,37
2001/2000	-19,28	-17,07	-14,59	-10,07
2002/2001	-23,02	-18,33	-15,53	-10,59
2003/2002	-24,04	-22,18	-16,88	-10,84
2004/2003	-21,93	-20,22	-13,62	-9,55
2005/2004	-21,48	-23,54	-15,46	-12,60
2006/2005	-24,82	-24,67	-16,77	-11,34
2007/2006	-16,23	-18,70	-14,44	-10,04
2008/2007	-17,82	-18,82	-14,70	-11,26
2009/2008	-16,80	-17,56	-15,53	-10,06
2010/2009	-13,36	-15,89	-11,60	-13,00
2011/2010	-12,78	-16,96	-13,93	-20,94





**MINISTERIO DE EMPLEO Y SEGURIDAD SOCIAL**  
**Secretaría de Estado de la Seguridad Social**  
DIRECCIÓN GENERAL DE ORDENACIÓN DE LA SEGURIDAD SOCIAL

**Anexo al Informe Económico Financiero a los Presupuestos de la Seguridad Social de 2013**



## CAPÍTULO IV

# CIFRAS DE PROTECCIÓN SOCIAL EN LOS PAISES DE LA U.E.



## CIFRAS DE PROTECCIÓN SOCIAL EN LOS PAÍSES DE LA UNIÓN EUROPEA

### 1. METODOLOGÍA Y CLASIFICACIÓN DEL GASTO

El objetivo de la metodología SEEPROS es elaborar una información homogénea, detallada y puntual de la situación y evolución de la protección social en los Estados miembros de la Unión Europea.

En 1996 se estableció una nueva metodología SEEPROS, que define la protección social como: "Toda **intervención de organismos públicos o privados** destinada a disminuir la carga que supone la aparición de ciertos **riesgos o necesidades** para los hogares y los particulares con la condición de que la misma **no tenga contrapartida** y no proceda de las disponibilidades personales".

Algunos de los términos empleados en la definición anterior necesitan aclaración, como por ejemplo el concepto "intervención", que debe entenderse en sentido amplio, de manera que el gasto de protección social comprenda las transferencias en dinero o en especie y los gastos de funcionamiento y otros necesarios para dar cobertura a las distintas prestaciones consideradas como de protección social.

La restricción de que la protección sea proporcionada por "organismos públicos o privados" se debe a la necesidad de excluir de la protección social las ayudas directas que puedan producirse entre los hogares o los particulares, quedando también excluidas de la protección social las ayudas menores o esporádicas, las ayudas humanitarias, las ayudas de urgencia en caso de catástrofes, etc.

Los riesgos o necesidades se reducen a una lista específica de funciones que se consideran esenciales y que son independientes de las estructuras que existen en cada país. Al igual que en la metodología anterior las funciones están definidas por objetivos de cobertura integral de determinados riesgos.

La consideración de que la "intervención sea sin contrapartida del beneficiario" delimita el campo de la protección social excluyendo del mismo cualquier tipo de seguro tomado a iniciativa de los particulares y por el que los mismos abonan las correspondientes primas, lo que excluye las prestaciones derivadas de seguros.

Se consideran prestaciones sociales la cobertura de ocho riesgos o necesidades concretas, denominadas funciones de protección social cuya composición es la siguiente:

### **Enfermedad/Asistencia médica**

Comprende el conjunto de prestaciones médicas que tienen como misión conservar, reponer o mejorar la salud del individuo cualquiera que sea el origen de la afección. Asimismo recoge las prestaciones económicas tendentes a cubrir la pérdida de recursos derivada de la suspensión temporal de la actividad profesional.

### **Invalidez**

Esta función corresponde a la protección en situaciones de incapacidad para ejercer una actividad profesional en un determinado grado o para llevar una vida social normal, ya sea de modo permanente o durante un período prolongado.

Incluye las prestaciones económicas a los inválidos físicos o psíquicos cuya capacidad para el trabajo sea inferior al nivel mínimo prescrito por la ley siempre que no hayan alcanzado la edad legal de la jubilación establecida por el régimen de referencia.

Según la nueva metodología, el conjunto de gastos sanitarios como consecuencia de la invalidez se computan en la función enfermedad.

Desaparece la función específica de accidentes de trabajo y enfermedades profesionales, quedando sus prestaciones incluidas en la función enfermedad (gasto sanitario, y prestaciones de incapacidad temporal) y las restantes prestaciones en la función invalidez. La función invalidez en la nueva metodología agrupa todas las causas.

### **Vejez**

La vejez corresponde al hecho de haber alcanzado una cierta edad a partir de la cual en la mayor parte de los casos cesa la actividad profesional principal.

Las prestaciones que comprende son tanto las pensiones de todos los individuos a partir de la edad considerada, incluidos los inválidos de 65 o más años, los gastos de estancia en residencias para jubilados y demás gastos de servicios sociales destinados a este colectivo. También incluye las pensiones de jubilación anticipada. En España la edad considerada de referencia para la jubilación es la de 65 años hasta 31/12/2012, desde 2013 a 2027 la edad de jubilación estará entre 65 y 67 años en función de los años cotizados.

No se incluyen los gastos de asistencia sanitaria ni las prestaciones familiares que perciban estas personas.

### **Supervivencia**

La función supervivencia cubre todas las prestaciones que aseguran una renta temporal o permanente a las personas que hayan perdido al cónyuge o a otro pariente próximo del que generan un derecho derivado de prestación con independencia de la edad (viudedad...).

### **Familia/hijos**

La función familia cubre las prestaciones que ayudan financieramente a los hogares que tienen hijos u otras personas a su cargo, así como los gastos de servicios sociales destinados a ayudar y proteger a la familia, y específicamente a los hijos. Comprende también los subsidios destinados a compensar la pérdida de renta que resulta de la suspensión de la actividad profesional por causa de la maternidad. Se incluyen las asignaciones a tanto alzado pagadas con ocasión del nacimiento y todas las demás prestaciones económicas o en especie destinadas a la infancia (salvo las escolares).

Los gastos sanitarios son incluidos en la función enfermedad.

En términos generales esta función comprende todas las prestaciones, excepto las sanitarias, que se concedan por el hecho de tener hijos a cargo u otros miembros de la familia, si la legislación así lo prevé.

### **Desempleo**

Comprende las prestaciones destinadas a garantizar la subsistencia de las personas protegidas, en caso de pérdida total o parcial de la renta del trabajo por causa de desempleo. También incluye los gastos ocasionados para preparar a los trabajadores para un empleo o para facilitarles el acceso a un puesto de trabajo.

### **Vivienda**

Esta función corresponde a las intervenciones de la administración pública tendentes a ayudar a los hogares para hacer frente a los costes de alojamiento.

Concretamente comprende las transferencias corrientes bajo condición de recursos mínimos, efectuadas por la administración pública o local, destinadas al pago del

alojamiento, quedando excluidas las transferencias de capital y aquellas destinadas a la inversión.

### **Exclusión social no incluida en otra función**

En este epígrafe se incluyen las prestaciones en dinero o en especie (excepto los gastos sanitarios) destinados específicamente a luchar contra la exclusión social, en el caso de que las prestaciones no deban incluirse en otra función.

Una descripción detallada de estas funciones puede encontrarse en la publicación de EUROSTAT, "Sistema Europeo de Estadísticas Integradas de Protección Social. Manual SEEPROS 2008".

En España la protección social está dispensada por diferentes organismos, tanto públicos como privados, por lo que es necesario realizar una agregación de todas sus cuentas. Los organismos considerados son los siguientes:

- Sistema de Seguridad Social:
  - . Instituto Nacional de la Seguridad Social.
  - . Instituto Nacional de Gestión Sanitaria.
  - . Instituto de Mayores y Servicios Sociales.
  - . Instituto Social de la Marina.
  - . Mutuas de Accidentes de Trabajo.
  - . Tesorería General de la Seguridad Social.
- Servicio Público de Empleo Estatal.
- Fondo de Garantía Salarial.
- Instituto Nacional de Seguridad e Higiene en el Trabajo.
- Asistencia a los afectados por el Síndrome Tóxico.
- Prestaciones otorgadas por la Secretaría General de Política Social y Consumo.
- Mutualidad General de Funcionarios Civiles del Estado.
- Instituto Social de las Fuerzas Armadas.
- Mutualidad General Judicial.
- Clases Pasivas del Estado.

En Protección Social también deben incluirse muchas de las acciones que efectúan directamente las Comunidades Autónomas y Corporaciones Locales. La dificultad de obtener la información completa en tiempo, ocasiona que en ediciones posteriores se completa la información, en la medida de lo posible.

El cambio de metodología SEEPROS ha sido importante y tiene como consecuencia que no sean comparables las cifras facilitadas según cada metodología. Por esta razón sólo se contemplan en este documento las series obtenidas siguiendo la nueva metodología.

El gasto total de protección social en porcentaje del Producto Interior Bruto es un indicador del esfuerzo que realiza cada país en materia de protección social, pero su interpretación debe hacerse junto con la de otros indicadores. El porcentaje de gasto sobre el PIB, relaciona la evolución de la protección social y de la economía general del país, por lo que basta un buen crecimiento interanual alto del PIB, en términos reales, para que la protección social aparezca infravalorada, aún cuando la misma haya crecido también.

El capítulo X del Informe económico-financiero analiza los gastos e ingresos de protección social en la Unión Europea.

Se muestran algunos datos disponibles de los 10 países que se incorporaron a la Unión Europea en 2004, Bulgaria y Rumanía se incorporaron en 2007. Los últimos datos revisados y disponibles se refieren a 2000-2009.

## 2. GASTOS DE PROTECCIÓN SOCIAL

Este Anexo muestra la comparación de ingresos y gastos de protección social, al igual que el Capítulo X del Informe. En primer lugar se tratan los porcentajes respecto al Producto Interior Bruto (P.I.B.) correspondientes al gasto de protección social por funciones para cada uno de los países y para el total de la Unión Europea y seguidamente se hace referencia a las fuentes financieras.

En el Cuadro 1 se presenta una evolución de los gastos de protección social en porcentaje sobre el P.I.B., para cada una de las funciones. Los datos de gasto directo de cada una de las funciones de protección social se completan con los datos que corresponden a los de funcionamiento y otros gastos.

Cuadro IV.1.1

### EVOLUCION DE LOS GASTOS DE PROTECCIÓN SOCIAL EN PORCENTAJE SOBRE EL PIB EN LOS PAÍSES DE LA UNIÓN EUROPEA

FUNCION ENFERMEDAD										
PAIS	2000	2001	2002	2003	2004	2005	2006	2007	2008	2009
BELGICA	6,0	6,1	6,2	7,3	7,5	7,5	7,3	7,3	7,5	8,2
DINAMARCA	5,7	5,8	6,0	6,1	6,1	6,1	6,1	6,4	6,7	7,6
ALEMANIA	8,4	8,5	8,6	8,6	8,2	8,2	8,1	8,0	8,2	9,7
GRECIA	6,0	6,1	6,1	6,0	6,1	6,7	6,9	6,8	7,4	8,0
ESPAÑA	5,8	5,8	6,0	6,2	6,3	6,3	6,3	6,4	6,8	7,3
FRANCIA	8,0	8,1	8,4	8,7	8,8	8,8	8,8	8,7	8,8	9,4
IRLANDA	5,4	6,0	6,3	6,5	6,7	6,9	6,9	7,2	8,5	10,7
ITALIA	6,0	6,3	6,2	6,2	6,5	6,8	6,9	6,6	7,0	7,3
LUXEMBURGO	4,8	5,2	5,4	5,4	5,5	5,5	5,1	4,9	5,0	5,8
HOLANDA	7,3	7,5	7,9	8,2	8,1	8,0	8,8	8,6	9,4	10,3
AUSTRIA	7,0	7,1	7,2	7,1	7,1	7,1	6,9	7,0	7,2	7,6
PORTUGAL	6,0	6,0	6,5	6,2	6,8	6,9	6,7	6,4	6,5	7,3
FINLANDIA	5,8	5,9	6,2	6,5	6,6	6,7	6,7	6,5	6,8	7,5
SUECIA	7,8	8,3	8,7	8,7	8,2	7,9	7,8	7,5	7,5	8,0
R. UNIDO	6,5	7,1	7,1	7,6	7,7	8,0	8,0	7,6	7,9	8,7
<b>UE-15</b>	<b>7,1</b>	<b>7,3</b>	<b>7,4</b>	<b>7,6</b>	<b>7,6</b>	<b>7,7</b>	<b>7,7</b>	<b>7,6</b>	<b>7,8</b>	<b>8,6</b>
BULGARIA	:	:	:	:	:	4,2	3,6	3,7	4,4	3,9
REPÚBL. CHECA	6,1	6,2	6,6	6,7	6,3	6,3	6,0	5,9	5,8	6,4
ESTONIA	4,4	4,1	3,9	3,9	4,0	4,0	3,7	4,0	4,8	5,4
CHIPRE	4,0	3,9	4,1	4,7	4,3	4,5	4,6	4,5	4,5	5,1
LETONIA	2,7	2,9	2,8	3,1	3,2	3,4	3,8	3,4	3,7	3,9
LITUANIA	4,5	4,3	4,1	3,9	3,7	3,8	4,1	4,3	4,6	5,4
HUNGRIA	5,5	5,3	5,6	6,2	6,0	6,4	6,4	5,7	5,6	5,7
MALTA	4,8	5,0	4,8	5,2	5,5	5,4	5,3	5,2	5,4	6,1
POLONIA	3,8	3,9	4,2	4,1	3,8	3,8	3,8	3,9	4,5	4,7
RUMANIA	3,3	3,4	3,4	3,6	3,3	3,8	3,3	3,5	3,5	4,1
ESLOVENIA	7,2	7,5	7,4	7,5	7,3	7,3	7,1	6,7	7,0	7,8
ESLOVAQUIA	6,5	6,4	6,3	5,7	5,0	4,8	4,7	4,7	5,1	5,7
<b>UE-27</b>	<b>:</b>	<b>:</b>	<b>:</b>	<b>:</b>	<b>:</b>	<b>7,5</b>	<b>7,5</b>	<b>7,3</b>	<b>7,6</b>	<b>8,4</b>

Cuadro IV.1.2

**EVOLUCION DE LOS GASTOS DE PROTECCIÓN SOCIAL EN PORCENTAJE SOBRE EL PIB EN LOS PAÍSES DE LA UNIÓN EUROPEA**

**FUNCION INVALIDEZ**

PAIS	2000	2001	2002	2003	2004	2005	2006	2007	2008	2009
BELGICA	2,3	2,4	2,6	2,0	1,9	1,9	1,8	1,8	1,9	2,0
DINAMARCA	3,4	3,5	3,7	4,0	4,1	4,2	4,2	4,2	4,4	4,9
ALEMANIA	2,4	2,4	2,4	2,5	2,4	2,4	2,3	2,2	2,3	2,4
GRECIA	1,1	1,2	1,2	1,2	1,1	1,2	1,1	1,2	1,2	1,3
ESPAÑA	1,6	1,5	1,5	1,5	1,5	1,5	1,5	1,5	1,6	1,7
FRANCIA	1,6	1,6	1,7	1,7	1,7	1,8	1,8	1,8	1,8	1,9
IRLANDA	0,7	0,7	0,8	0,8	0,8	0,9	0,9	1,0	1,1	1,3
ITALIA	1,4	1,4	1,5	1,6	1,5	1,5	1,5	1,5	1,6	1,7
LUXEMBURGO	2,5	2,9	2,9	2,9	2,9	2,8	2,6	2,3	2,3	2,6
HOLANDA	2,9	2,8	2,9	2,9	2,8	2,5	2,4	2,4	2,4	2,5
AUSTRIA	2,7	2,6	2,6	2,6	2,5	2,4	2,3	2,2	2,1	2,3
PORTUGAL	2,4	2,4	2,4	2,5	2,3	2,3	2,3	2,3	2,1	2,2
FINLANDIA	3,4	3,3	3,3	3,4	3,4	3,3	3,2	3,1	3,2	3,6
SUECIA	3,9	4,0	4,2	4,4	4,5	4,6	4,5	4,4	4,3	4,5
R. UNIDO	2,4	2,4	2,4	2,4	2,4	2,3	2,4	2,5	2,7	3,0
<b>UE-15</b>	<b>2,2</b>	<b>2,1</b>	<b>2,2</b>	<b>2,2</b>	<b>2,2</b>	<b>2,1</b>	<b>2,1</b>	<b>2,1</b>	<b>2,2</b>	<b>2,3</b>
BULGARIA	:	:	:	:	:	1,2	1,3	1,1	1,2	1,4
REPÚBL. CHECA	1,4	1,4	1,5	1,5	1,4	1,4	1,5	1,4	1,4	1,5
ESTONIA	0,9	1,1	1,1	1,2	1,2	1,2	1,1	1,1	1,4	1,9
CHIPRE	0,5	0,6	0,6	0,7	0,8	0,7	0,7	0,7	0,7	0,7
LETONIA	1,2	1,1	1,1	1,0	1,0	0,9	0,9	0,7	0,9	1,3
LITUANIA	1,3	1,3	1,2	1,2	1,3	1,3	1,4	1,4	1,6	2,1
HUNGRÍA	1,9	2,0	2,0	2,1	2,1	2,1	2,2	2,1	2,1	2,1
MALTA	0,9	1,0	1,0	1,1	1,2	1,2	1,1	1,1	1,0	0,9
POLONIA	2,7	2,8	2,7	2,5	2,3	2,0	1,9	1,7	1,6	1,4
RUMANIA	1,1	1,1	1,1	1,2	1,1	1,1	1,1	1,3	1,4	1,6
ESLOVENIA	2,1	2,1	2,0	1,9	1,9	1,9	1,9	1,7	1,6	1,7
ESLOVAQUIA	1,4	1,5	1,6	1,6	1,3	1,3	1,3	1,3	1,4	1,7
<b>UE-27</b>	<b>:</b>	<b>:</b>	<b>:</b>	<b>:</b>	<b>:</b>	<b>2,1</b>	<b>2,1</b>	<b>2,1</b>	<b>2,1</b>	<b>2,3</b>

Cuadro IV.1.3

**EVOLUCION DE LOS GASTOS DE PROTECCIÓN SOCIAL EN PORCENTAJE SOBRE EL PIB EN LOS PAÍSES DE LA UNIÓN EUROPEA**

**FUNCION VEJEZ**

PAIS	2000	2001	2002	2003	2004	2005	2006	2007	2008	2009
°BELGICA	8,1	8,3	8,5	8,5	8,5	8,4	8,5	8,2	8,7	9,4
DINAMARCA	10,7	10,8	10,9	11,2	11,1	11,0	10,8	10,7	11,1	12,1
ALEMANIA	9,4	9,6	9,7	10,0	9,9	10,0	9,7	9,3	9,3	10,0
GRECIA	10,6	11,4	11,0	10,8	10,8	11,5	10,4	10,5	10,8	11,3
ESPAÑA	6,8	6,6	6,6	6,6	6,5	6,5	6,5	6,5	6,9	7,7
FRANCIA	10,6	10,7	10,6	10,8	10,9	11,1	11,2	11,3	11,6	12,4
IRLANDA	2,6	2,7	3,6	3,8	3,8	3,7	3,8	3,9	4,5	5,6
ITALIA	12,5	12,4	12,6	12,9	12,8	12,9	13,0	13,1	13,6	14,4
LUXEMBURGO	6,9	5,4	5,6	5,7	5,7	5,6	5,4	5,2	5,3	6,2
HOLANDA	9,2	9,0	9,3	9,4	9,7	9,7	9,5	9,6	9,7	10,4
AUSTRIA	10,9	11,1	11,3	11,4	11,4	11,3	11,3	11,3	11,6	12,7
PORTUGAL	7,0	7,4	8,1	8,5	9,0	9,5	9,7	9,7	10,3	11,2
FINLANDIA	7,7	7,9	8,2	8,6	8,6	8,7	8,8	8,6	8,8	10,4
SUECIA	10,9	11,0	11,2	11,8	11,5	11,5	11,1	11,1	11,6	12,7
R. UNIDO	11,3	11,0	10,4	10,4	10,5	10,8	10,5	8,5	10,8	12,0
<b>UE-15</b>	<b>10,1</b>	<b>10,1</b>	<b>10,1</b>	<b>10,2</b>	<b>10,2</b>	<b>10,3</b>	<b>10,2</b>	<b>9,8</b>	<b>10,4</b>	<b>11,2</b>
BULGARIA	:	:	:	:	:	6,8	6,6	6,4	6,7	7,8
REPÚB. CHECA	7,1	6,9	7,1	6,9	6,6	6,8	6,8	6,9	7,3	8,3
ESTONIA	5,9	5,4	5,4	5,4	5,5	5,3	5,3	5,1	6,2	7,9
CHIPRE	6,0	5,8	6,6	7,2	7,4	7,2	7,2	7,2	7,1	7,9
LETONIA	8,5	7,7	7,4	6,7	6,1	5,7	5,5	4,8	5,4	7,5
LITUANIA	6,7	6,2	5,9	5,6	5,5	5,4	5,2	6,0	6,4	8,4
HUNGRIA	7,0	7,0	7,5	7,5	7,5	7,8	8,0	8,4	8,8	9,1
MALTA	6,5	7,2	7,0	7,1	7,3	7,5	7,6	7,5	7,8	8,5
POLONIA	8,5	9,3	9,5	9,7	9,5	9,3	9,4	8,7	8,9	9,8
RUMANIA	5,3	5,4	5,7	5,2	5,4	5,3	5,2	5,5	6,5	8,0
ESLOVENIA	10,2	10,4	10,6	10,0	9,9	9,5	8,4	8,2	8,0	9,2
ESLOVAQUIA	6,0	6,1	6,2	6,3	6,1	6,2	6,0	5,9	5,8	6,7
<b>UE-27</b>	<b>:</b>	<b>:</b>	<b>:</b>	<b>:</b>	<b>:</b>	<b>10,1</b>	<b>10,0</b>	<b>9,6</b>	<b>10,2</b>	<b>11,1</b>

Cuadro IV.1.4

**EVOLUCION DE LOS GASTOS DE PROTECCIÓN SOCIAL EN PORCENTAJE SOBRE EL PIB EN LOS PAÍSES DE LA UNIÓN EUROPEA**

**FUNCION SUPERVIVENCIA**

PAIS	2000	2001	2002	2003	2004	2005	2006	2007	2008	2009
BELGICA	2,3	2,4	2,3	2,3	2,2	2,2	2,1	2,0	2,1	2,2
DINAMARCA	0,0	0,0	0,0	0,0	0,0	0,0	0,0	0,0	0,0	0,0
ALEMANIA	2,5	2,5	2,5	2,4	2,3	2,3	2,2	2,1	2,0	2,2
GRECIA	0,8	0,8	0,8	0,8	0,8	0,8	2,0	2,0	2,1	2,2
ESPAÑA	2,1	2,0	2,0	2,0	2,0	2,0	2,0	1,9	2,0	2,2
FRANCIA	1,6	1,6	1,9	1,9	1,9	1,9	2,0	1,9	1,9	2,0
IRLANDA	0,8	0,8	0,8	0,8	0,8	0,8	0,8	0,8	0,9	1,1
ITALIA	2,5	2,5	2,5	2,5	2,5	2,5	2,5	2,4	2,5	2,6
LUXEMBURGO	0,6	2,3	2,3	2,4	2,3	2,2	2,0	1,9	1,8	2,0
HOLANDA	1,3	1,4	1,4	1,4	1,4	1,4	1,4	1,2	1,2	1,2
AUSTRIA	2,3	2,3	2,2	2,2	2,1	2,1	2,0	1,9	1,9	2,0
PORTUGAL	1,3	1,4	1,4	1,5	1,6	1,5	1,6	1,6	1,7	1,8
FINLANDIA	1,0	1,0	1,0	1,0	0,9	0,9	0,9	0,9	0,9	1,0
SUECIA	0,7	0,6	0,6	0,7	0,7	0,6	0,6	0,6	0,6	0,6
R. UNIDO	1,1	1,0	0,9	0,9	0,8	0,9	0,8	0,2	0,1	0,2
<b>UE-15</b>	<b>1,8</b>	<b>1,8</b>	<b>1,8</b>	<b>1,8</b>	<b>1,8</b>	<b>1,8</b>	<b>1,7</b>	<b>1,6</b>	<b>1,6</b>	<b>1,7</b>
BULGARIA	:	:	:	:	:	0,7	0,7	0,6	0,7	0,8
REPÚBL. CHECA	0,8	0,8	0,9	0,8	0,8	0,8	0,7	0,7	0,7	0,8
ESTONIA	0,3	0,2	0,2	0,1	0,1	0,1	0,1	0,1	0,1	0,1
CHIPRE	1,0	1,0	1,2	1,2	1,1	1,1	1,1	1,1	1,1	1,2
LETONIA	0,5	0,4	0,4	0,3	0,3	0,3	0,3	0,2	0,2	0,3
LITUANIA	0,6	0,6	0,6	0,6	0,6	0,5	0,5	0,5	0,5	0,7
HUNGRIA	1,1	1,1	1,1	1,1	1,2	1,3	1,3	1,4	1,3	1,4
MALTA	1,8	1,9	1,8	1,9	1,9	1,9	1,9	1,8	1,8	1,8
POLONIA	2,1	2,3	2,3	2,3	2,2	2,1	2,1	2,0	2,0	2,0
RUMANIA	0,5	0,5	0,6	0,5	0,5	0,5	0,6	0,5	0,6	0,8
ESLOVENIA	0,5	0,4	0,4	0,4	0,4	0,4	1,7	1,5	1,6	1,7
ESLOVAQUIA	0,9	0,9	0,9	0,9	0,9	0,9	0,9	0,9	0,8	1,0
<b>UE-27</b>	<b>:</b>	<b>:</b>	<b>:</b>	<b>:</b>	<b>:</b>	<b>1,7</b>	<b>1,7</b>	<b>1,5</b>	<b>1,6</b>	<b>1,7</b>

Cuadro IV.1.5

**EVOLUCION DE LOS GASTOS DE PROTECCIÓN SOCIAL EN PORCENTAJE SOBRE EL PIB EN LOS PAÍSES DE LA UNIÓN EUROPEA**

**FUNCION FAMILIA**

PAIS	2000	2001	2002	2003	2004	2005	2006	2007	2008	2009
BELGICA	2,1	2,1	2,1	2,1	2,0	2,0	2,0	2,1	2,1	2,2
DINAMARCA	3,7	3,8	3,9	4,0	3,9	3,8	3,7	3,7	3,8	4,2
ALEMANIA	3,2	3,2	3,3	3,3	3,3	3,1	2,9	2,8	2,9	3,2
GRECIA	1,7	1,6	1,6	1,7	1,6	1,6	1,5	1,5	1,6	1,8
ESPAÑA	1,0	0,9	0,9	1,1	1,1	1,2	1,2	1,3	1,4	1,5
FRANCIA	2,5	2,5	2,5	2,5	2,5	2,5	2,5	2,5	2,5	2,6
IRLANDA	1,8	2,0	2,4	2,5	2,5	2,5	2,5	2,6	3,1	3,7
ITALIA	0,9	1,0	1,0	1,1	1,1	1,1	1,2	1,2	1,3	1,4
LUXEMBURGO	3,1	3,3	3,5	3,8	3,8	3,6	3,4	3,1	3,9	4,0
HOLANDA	1,1	1,1	1,2	1,3	1,3	1,3	1,5	1,6	1,2	1,3
AUSTRIA	2,9	2,9	3,0	3,1	3,0	3,0	2,8	2,7	2,8	3,1
PORTUGAL	1,0	1,1	1,4	1,4	1,2	1,2	1,2	1,2	1,3	1,5
FINLANDIA	3,0	2,9	2,9	3,0	3,0	3,0	3,0	2,9	2,9	3,3
SUECIA	2,6	2,8	2,8	2,9	2,9	2,9	3,0	2,9	3,0	3,2
R. UNIDO	1,8	1,7	1,7	1,8	1,7	1,6	1,5	1,6	1,7	1,8
<b>UE-15</b>	<b>2,1</b>	<b>2,1</b>	<b>2,2</b>	<b>2,2</b>	<b>2,2</b>	<b>2,1</b>	<b>2,1</b>	<b>2,1</b>	<b>2,1</b>	<b>2,3</b>
BULGARIA	:	:	:	:	:	1,0	1,0	1,2	1,3	2,0
REPÚB. CHECA	1,5	1,5	1,5	1,4	1,5	1,3	1,3	1,6	1,4	1,4
ESTONIA	1,6	1,5	1,4	1,2	1,6	1,5	1,5	1,4	1,8	2,3
CHIPRE	0,9	1,2	1,3	2,0	2,1	2,1	1,9	1,9	2,1	2,2
LETONIA	1,5	1,5	1,4	1,4	1,3	1,3	1,2	1,2	1,4	1,7
LITUANIA	1,3	1,2	1,1	1,0	1,1	1,2	1,1	1,2	1,9	2,8
HUNGRIA	2,6	2,5	2,5	2,7	2,5	2,5	2,8	2,8	2,9	3,0
MALTA	1,5	1,4	1,3	1,2	1,2	1,2	1,1	1,1	1,2	1,3
POLONIA	1,0	1,0	1,0	0,9	0,9	0,8	0,8	0,8	0,7	0,8
RUMANIA	1,5	1,5	1,7	1,4	1,6	1,8	1,8	1,7	1,5	1,7
ESLOVENIA	2,2	2,1	2,0	2,0	2,0	1,9	1,9	1,7	1,8	2,1
ESLOVAQUIA	1,7	1,5	1,5	1,5	1,7	1,7	1,6	1,5	1,5	1,7
<b>UE-27</b>	<b>:</b>	<b>:</b>	<b>:</b>	<b>:</b>	<b>:</b>	<b>2,1</b>	<b>2,0</b>	<b>2,0</b>	<b>2,1</b>	<b>2,3</b>

Cuadro IV.1.6

**EVOLUCION DE LOS GASTOS DE PROTECCIÓN SOCIAL EN PORCENTAJE SOBRE EL PIB EN LOS PAÍSES DE LA UNIÓN EUROPEA**

**FUNCION DESEMPLEO**

PAIS	2000	2001	2002	2003	2004	2005	2006	2007	2008	2009
BELGICA	2,9	2,9	3,2	3,4	3,5	3,4	3,4	3,3	3,3	3,8
DINAMARCA	3,0	2,8	2,7	3,0	2,8	2,5	2,1	1,6	1,4	2,1
ALEMANIA	2,1	2,1	2,3	2,3	2,3	2,1	1,8	1,5	1,4	1,9
GRECIA	1,4	1,4	1,5	1,3	1,4	1,2	1,1	1,1	1,3	1,6
ESPAÑA	2,0	2,1	2,2	2,2	2,1	2,2	2,1	2,1	2,5	3,7
FRANCIA	2,0	2,0	2,2	2,3	2,3	2,2	2,0	1,8	1,7	1,9
IRLANDA	1,3	1,2	1,3	1,3	1,3	1,3	1,3	1,4	1,8	3,1
ITALIA	0,4	0,4	0,4	0,5	0,5	0,5	0,5	0,5	0,5	0,8
LUXEMBURGO	0,6	0,7	0,8	0,9	1,0	1,1	1,0	0,9	0,9	1,3
HOLANDA	1,3	1,2	1,4	1,6	1,6	1,6	1,4	1,1	1,0	1,4
AUSTRIA	1,3	1,4	1,5	1,7	1,7	1,6	1,6	1,4	1,4	1,8
PORTUGAL	0,7	0,7	0,8	1,2	1,3	1,3	1,3	1,1	1,0	1,4
FINLANDIA	2,6	2,4	2,4	2,5	2,5	2,4	2,2	1,9	1,8	2,4
SUECIA	2,1	1,8	1,8	1,8	1,9	1,8	1,6	1,1	0,9	1,3
R. UNIDO	0,8	0,9	0,7	0,7	0,7	0,7	0,6	0,5	0,6	0,8
<b>UE-15</b>	<b>1,6</b>	<b>1,6</b>	<b>1,6</b>	<b>1,7</b>	<b>1,7</b>	<b>1,6</b>	<b>1,5</b>	<b>1,3</b>	<b>1,3</b>	<b>1,8</b>
BULGARIA	:	:	:	:	:	0,3	0,3	0,3	0,3	0,5
REPÚB. CHECA	0,6	0,6	0,6	0,8	0,7	0,6	0,6	0,6	0,6	1,1
ESTONIA	0,2	0,2	0,1	0,2	0,2	0,2	0,1	0,1	0,3	1,2
CHIPRE	1,1	1,0	0,9	0,9	1,0	1,1	1,2	0,9	0,9	1,0
LETONIA	0,7	0,5	0,5	0,5	0,5	0,5	0,5	0,4	0,5	1,6
LITUANIA	0,3	0,3	0,3	0,3	0,3	0,4	0,4	0,4	0,4	0,9
HUNGRIA	0,8	0,7	0,6	0,6	0,6	0,6	0,7	0,8	0,8	1,0
MALTA	0,4	0,4	0,9	0,7	0,7	0,6	0,6	0,5	0,5	0,6
POLONIA	0,9	0,9	0,9	0,8	0,7	0,6	0,6	0,4	0,4	0,4
RUMANIA	1,0	0,6	0,5	0,6	0,5	0,4	0,3	0,3	0,2	0,4
ESLOVENIA	1,0	0,9	0,7	0,7	0,7	0,7	0,6	0,4	0,4	0,6
ESLOVAQUIA	0,9	0,7	0,8	1,0	1,0	0,5	0,5	0,6	0,6	1,0
<b>UE-27</b>	<b>:</b>	<b>:</b>	<b>:</b>	<b>:</b>	<b>:</b>	<b>1,6</b>	<b>1,4</b>	<b>1,2</b>	<b>1,3</b>	<b>1,7</b>

Cuadro IV.1.7

**EVOLUCION DE LOS GASTOS DE PROTECCIÓN SOCIAL EN PORCENTAJE SOBRE EL PIB EN LOS PAÍSES DE LA UNIÓN EUROPEA**

**FUNCION VIVIENDA**

PAIS	2000	2001	2002	2003	2004	2005	2006	2007	2008	2009
BELGICA	0,0	0,0	0,1	0,1	0,1	0,1	0,1	0,1	0,2	0,2
DINAMARCA	0,7	0,7	0,7	0,7	0,7	0,7	0,7	0,7	0,7	0,8
ALEMANIA	0,3	0,3	0,3	0,3	0,4	0,6	0,6	0,6	0,6	0,6
GRECIA	0,7	0,7	0,6	0,5	0,5	0,5	0,5	0,5	0,5	0,5
ESPAÑA	0,2	0,2	0,2	0,2	0,2	0,2	0,2	0,2	0,2	0,2
FRANCIA	0,9	0,9	0,9	0,8	0,8	0,8	0,8	0,8	0,8	0,8
IRLANDA	0,3	0,3	0,3	0,4	0,4	0,3	0,3	0,3	0,4	0,3
ITALIA	0,0	0,0	0,0	0,0	0,0	0,0	0,0	0,0	0,0	0,0
LUXEMBURGO	0,1	0,2	0,2	0,2	0,2	0,2	0,2	0,1	0,2	0,3
HOLANDA	0,4	0,3	0,4	0,3	0,3	0,3	0,4	0,4	0,4	0,4
AUSTRIA	0,1	0,1	0,1	0,1	0,1	0,1	0,1	0,1	0,1	0,1
PORTUGAL	0,0	0,0	0,0	0,0	0,0	0,0	0,0	0,0	0,0	0,0
FINLANDIA	0,4	0,3	0,3	0,3	0,3	0,3	0,3	0,2	0,4	0,5
SUECIA	0,6	0,6	0,6	0,6	0,5	0,5	0,5	0,5	0,5	0,5
R. UNIDO	1,4	1,4	1,5	1,4	1,4	1,4	1,4	1,2	1,2	1,5
<b>UE-15</b>	<b>0,6</b>	<b>0,6</b>	<b>0,6</b>	<b>0,5</b>	<b>0,6</b>	<b>0,6</b>	<b>0,6</b>	<b>0,5</b>	<b>0,6</b>	<b>0,6</b>
BULGARIA	:	:	:	:	:	0,0	0,0	0,0	0,0	0,0
REPÚBL. CHECA	0,1	0,1	0,1	0,1	0,1	0,1	0,1	0,1	0,1	0,1
ESTONIA	0,1	0,1	0,1	0,1	0,0	0,0	0,0	0,0	0,0	0,0
CHIPRE	0,5	0,5	0,5	0,6	0,4	0,4	0,5	0,6	0,8	1,1
LETONIA	0,1	0,1	0,1	0,1	0,1	0,1	0,1	0,1	0,2	0,1
LITUANIA	0,0	0,0	0,0	0,0	0,0	0,0	0,0	0,0	0,0	0,0
HUNGRÍA	0,6	0,5	0,5	0,5	0,4	0,5	0,5	0,9	0,7	0,6
MALTA	0,2	0,1	0,2	0,3	0,3	0,2	0,2	0,2	0,2	0,2
POLONIA	0,2	0,2	0,0	0,2	0,1	0,1	0,1	0,1	0,1	0,1
RUMANIA	0,0	0,0	0,0	0,0	0,0	0,0	0,0	0,0	0,0	0,0
ESLOVENIA	0,0	0,0	0,0	0,0	0,0	0,0	0,0	0,0	0,0	0,0
ESLOVAQUIA	0,1	0,1	0,1	0,1	0,0	:	:	:	:	:
<b>UE-27</b>	<b>:</b>	<b>:</b>	<b>:</b>	<b>:</b>	<b>:</b>	<b>0,6</b>	<b>0,6</b>	<b>0,5</b>	<b>0,5</b>	<b>0,6</b>

Cuadro IV.1.8

**EVOLUCION DE LOS GASTOS DE PROTECCIÓN SOCIAL EN PORCENTAJE SOBRE EL PIB EN LOS PAÍSES DE LA UNIÓN EUROPEA**

**FUNCION EXCLUSIÓN SOCIAL**

PAIS	2000	2001	2002	2003	2004	2005	2006	2007	2008	2009
BELGICA	0,4	0,4	0,5	0,5	0,4	0,5	0,5	0,7	0,7	0,8
DINAMARCA	1,0	1,0	1,0	1,0	1,0	1,0	0,8	0,7	0,8	0,9
ALEMANIA	0,2	0,1	0,1	0,2	0,2	0,2	0,2	0,2	0,2	0,2
GRECIA	0,5	0,6	0,5	0,5	0,5	0,6	0,6	0,6	0,6	0,6
ESPAÑA	0,1	0,1	0,2	0,2	0,2	0,2	0,2	0,3	0,2	0,3
FRANCIA	0,4	0,4	0,4	0,4	0,4	0,5	0,5	0,5	0,4	0,6
IRLANDA	0,3	0,3	0,3	0,4	0,4	0,3	0,3	0,4	0,4	0,6
ITALIA	0,0	0,0	0,1	0,1	0,0	0,0	0,1	0,1	0,1	0,1
LUXEMBURGO	0,2	0,5	0,4	0,5	0,5	0,4	0,4	0,4	0,4	0,5
HOLANDA	1,3	1,3	1,3	1,3	1,2	1,2	1,7	1,7	1,7	2,0
AUSTRIA	0,2	0,3	0,3	0,3	0,3	0,3	0,3	0,3	0,3	0,3
PORTUGAL	0,3	0,2	0,3	0,3	0,2	0,2	0,3	0,3	0,3	0,3
FINLANDIA	0,5	0,5	0,5	0,5	0,5	0,5	0,6	0,5	0,6	0,7
SUECIA	0,7	0,7	0,6	0,7	0,6	0,6	0,6	0,6	0,6	0,7
R. UNIDO	0,2	0,2	0,2	0,2	0,2	0,2	0,2	0,2	0,2	0,2
<b>UE-15</b>	<b>0,3</b>	<b>0,3</b>	<b>0,3</b>	<b>0,3</b>	<b>0,3</b>	<b>0,3</b>	<b>0,3</b>	<b>0,4</b>	<b>0,4</b>	<b>0,4</b>
BULGARIA	:	:	:	:	:	0,4	0,3	0,3	0,3	0,2
REPÚB. CHECA	0,5	0,5	0,5	0,5	0,5	0,5	0,5	0,2	0,2	0,2
ESTONIA	0,3	0,3	0,3	0,2	0,1	0,1	0,1	0,1	0,1	0,1
CHIPRE	0,6	0,6	0,8	0,8	0,8	0,8	0,8	0,9	1,1	1,4
LETONIA	0,1	0,1	0,1	0,1	0,2	0,1	0,1	0,1	0,1	0,1
LITUANIA	0,5	0,5	0,5	0,4	0,3	0,2	0,2	0,2	0,2	0,4
HUNGRIA	0,2	0,2	0,2	0,1	0,1	0,1	0,1	0,1	0,1	0,1
MALTA	0,2	0,2	0,2	0,2	0,3	0,3	0,3	0,4	0,4	0,4
POLONIA	0,1	0,1	0,2	0,2	0,2	0,4	0,2	0,2	0,2	0,2
RUMANIA	0,1	0,1	0,3	0,2	0,2	0,3	0,3	0,4	0,3	0,2
ESLOVENIA	0,4	0,4	0,5	0,6	0,6	0,6	0,5	0,5	0,4	0,5
ESLOVAQUIA	1,2	1,2	1,1	0,8	0,5	0,5	0,6	0,5	0,4	0,4
<b>UE-27</b>	<b>:</b>	<b>:</b>	<b>:</b>	<b>:</b>	<b>:</b>	<b>0,3</b>	<b>0,3</b>	<b>0,3</b>	<b>0,3</b>	<b>0,4</b>

Cuadro IV.1.9

**EVOLUCION DE LOS GASTOS DE PROTECCIÓN SOCIAL EN PORCENTAJE SOBRE EL PIB EN LOS PAÍSES DE LA UNIÓN EUROPEA**

**TOTAL FUNCIONES**

PAIS	2000	2001	2002	2003	2004	2005	2006	2007	2008	2009
BELGICA	24,2	24,7	25,4	26,1	26,1	26,1	25,7	25,4	26,5	28,9
DINAMARCA	28,1	28,4	28,8	30,0	29,8	29,4	28,5	28,0	28,8	32,5
ALEMANIA	28,6	28,6	29,2	29,6	29,0	28,9	27,8	26,7	26,9	30,1
GRECIA	22,7	23,6	23,4	22,7	22,9	24,2	24,1	24,2	25,4	27,3
ESPAÑA	19,5	19,2	19,5	19,8	19,9	20,1	20,0	20,2	21,6	24,5
FRANCIA	27,7	27,8	28,6	29,2	29,5	29,6	29,4	29,2	29,5	31,6
IRLANDA	13,1	14,1	15,9	16,5	16,7	16,7	16,9	17,5	20,8	26,4
ITALIA	23,8	24,0	24,4	24,9	25,1	25,4	25,6	25,5	26,5	28,4
LUXEMBURGO	18,8	20,5	21,2	21,7	21,9	21,3	20,0	19,0	19,9	22,7
HOLANDA	24,7	24,8	25,8	26,5	26,4	26,0	27,0	26,7	26,9	29,7
AUSTRIA	27,4	27,7	28,1	28,5	28,2	27,8	27,4	26,9	27,5	29,9
PORTUGAL	18,7	19,3	21,0	21,7	22,3	23,0	23,1	22,6	23,2	25,6
FINLANDIA	24,3	24,2	24,9	25,7	25,8	25,9	25,6	24,6	25,4	29,4
SUECIA	29,3	29,7	30,5	31,6	31,0	30,5	29,8	28,6	28,9	31,5
R. UNIDO	25,5	25,8	24,9	25,3	25,4	25,8	25,5	22,3	25,3	28,2
<b>UE-15</b>	<b>25,7</b>	<b>25,8</b>	<b>26,1</b>	<b>26,6</b>	<b>26,5</b>	<b>26,6</b>	<b>26,2</b>	<b>25,3</b>	<b>26,3</b>	<b>29,1</b>
BULGARIA	:	:	:	:	:	14,6	13,8	13,7	15,0	16,7
REPÚBL. CHECA	18,2	18,1	18,8	18,8	18,0	17,8	17,4	17,5	17,5	19,8
ESTONIA	13,6	12,8	12,5	12,4	12,8	12,4	12,0	12,0	14,7	19,0
CHIPRE	14,6	14,7	16,0	18,0	17,8	18,0	18,2	17,8	18,2	20,6
LETONIA	15,3	14,4	13,8	13,3	12,6	12,3	12,4	11,0	12,5	16,6
LITUANIA	15,2	14,3	13,6	13,1	13,0	12,8	12,9	14,0	15,6	20,6
HUNGRIA	19,5	19,1	20,0	20,9	20,4	21,5	22,0	22,3	22,5	23,0
MALTA	16,3	17,2	17,3	17,7	18,4	18,2	18,1	17,8	18,3	19,8
POLONIA	19,1	20,5	20,7	20,7	19,7	19,2	19,0	17,8	18,2	19,4
RUMANIA	12,7	12,5	13,3	12,8	12,5	13,2	12,4	13,2	14,1	16,9
ESLOVENIA	23,5	23,8	23,8	23,1	22,8	22,5	22,2	20,8	20,9	23,8
ESLOVAQUIA	18,8	18,4	18,5	17,8	16,6	15,9	15,7	15,4	15,5	18,3
<b>UE-27</b>	<b>:</b>	<b>:</b>	<b>:</b>	<b>:</b>	<b>:</b>	<b>26,0</b>	<b>25,7</b>	<b>24,7</b>	<b>25,6</b>	<b>28,4</b>

Incluye gastos de Prestaciones sociales, no incluye gastos de funcionamiento y otros gastos.

Algunos datos son provisionales (Octubre 2011), pueden existir diferencias con publicaciones nacionales posteriores.

Cuadro IV.1.10

**EVOLUCION DE LOS GASTOS DE PROTECCIÓN SOCIAL EN PORCENTAJE SOBRE EL PIB EN LOS PAÍSES DE LA UNIÓN EUROPEA**

**GASTOS DE FUNCIONAMIENTO**

<b>PAIS</b>	<b>2000</b>	<b>2001</b>	<b>2002</b>	<b>2003</b>	<b>2004</b>	<b>2005</b>	<b>2006</b>	<b>2007</b>	<b>2008</b>	<b>2009</b>
<b>BELGICA</b>	0,8	1,0	0,9	0,9	0,9	0,9	0,9	0,9	0,9	1,0
<b>DINAMARCA</b>	0,8	0,8	0,9	0,9	0,9	0,8	0,8	0,8	0,8	0,9
<b>ALEMANIA</b>	1,0	1,0	1,0	1,0	1,0	1,1	1,0	1,0	1,0	1,2
<b>GRECIA</b>	0,7	0,7	0,6	0,7	0,7	0,7	0,6	0,6	0,9	0,7
<b>ESPAÑA</b>	0,4	0,4	0,4	0,4	0,4	0,5	0,5	0,5	0,5	0,5
<b>FRANCIA</b>	1,3	1,2	1,2	1,3	1,3	1,3	1,3	1,2	1,2	1,3
<b>IRLANDA</b>	0,6	0,6	1,2	1,2	1,2	1,2	1,3	1,2	1,2	1,5
<b>ITALIA</b>	0,7	0,7	0,7	0,7	0,7	0,7	0,7	0,7	0,8	0,8
<b>LUXEMBURGO</b>	0,5	0,3	0,3	0,4	0,3	0,3	0,3	0,3	0,3	0,3
<b>HOLANDA</b>	1,3	1,3	1,3	1,4	1,4	1,4	1,4	1,3	1,2	1,5
<b>AUSTRIA</b>	0,5	0,5	0,5	0,5	0,5	0,5	0,5	0,5	0,5	0,5
<b>PORTUGAL</b>	0,6	0,6	0,6	0,6	0,5	0,5	0,5	0,5	0,5	0,5
<b>FINLANDIA</b>	0,8	0,8	0,8	0,9	0,8	0,8	0,8	0,8	0,8	0,9
<b>SUECIA</b>	0,6	0,7	0,7	0,6	0,6	0,6	0,6	0,6	0,6	0,6
<b>R. UNIDO</b>	0,8	0,8	0,8	0,5	0,5	0,5	0,5	0,4	0,4	0,4
<b>UE-15</b>	<b>0,9</b>	<b>0,9</b>	<b>0,9</b>	<b>0,9</b>	<b>0,8</b>	<b>0,9</b>	<b>0,9</b>	<b>0,8</b>	<b>0,8</b>	<b>0,9</b>
<b>BULGARIA</b>	:	:	:	:	:	0,4	0,3	0,4	0,4	0,4
<b>REPÚBL. CHECA</b>	0,6	0,6	0,6	0,6	0,6	0,6	0,6	0,6	0,6	0,6
<b>ESTONIA</b>	0,2	0,2	0,2	0,2	0,2	0,2	0,2	0,1	0,2	0,2
<b>CHIPRE</b>	0,2	0,2	0,3	0,3	0,3	0,3	0,3	0,3	0,3	0,3
<b>LETONIA</b>	0,4	0,3	0,3	0,3	0,3	0,3	0,2	0,2	0,2	0,2
<b>LITUANIA</b>	0,4	0,3	0,4	0,4	0,4	0,4	0,4	0,4	0,4	0,5
<b>HUNGRIA</b>	0,4	0,4	0,4	0,4	0,4	0,4	0,5	0,4	0,4	0,4
<b>MALTA</b>	0,2	0,2	0,2	0,2	0,2	0,2	0,2	0,2	0,2	0,2
<b>POLONIA</b>	0,5	0,5	0,4	0,3	0,4	0,4	0,4	0,3	0,3	0,3
<b>RUMANIA</b>	0,3	0,2	0,2	0,2	0,3	0,2	0,4	0,4	0,2	0,2
<b>ESLOVENIA</b>	0,5	0,5	0,5	0,5	0,5	0,5	0,5	0,4	0,4	0,4
<b>ESLOVAQUIA</b>	0,6	0,6	0,6	0,6	0,6	0,6	0,6	0,6	0,5	0,5
<b>UE-27</b>	:	:	:	:	:	<b>0,8</b>	<b>0,8</b>	<b>0,8</b>	<b>0,8</b>	<b>0,9</b>

Cuadro IV.1.11

**EVOLUCION DE LOS GASTOS DE PROTECCIÓN SOCIAL EN PORCENTAJE SOBRE EL PIB EN LOS  
PAÍSES DE LA UNIÓN EUROPEA**

**OTROS GASTOS**

PAIS	2000	2001	2002	2003	2004	2005	2006	2007	2008	2009
BELGICA	0,4	0,6	0,3	0,3	0,4	0,4	0,4	0,5	0,7	0,6
DINAMARCA	0,0	0,0	0,0	0,0	0,0	0,0	0,0	0,0	0,0	0,0
ALEMANIA	0,1	0,1	0,1	0,1	0,1	0,1	0,1	0,1	0,1	0,1
GRECIA	0,0	0,0	0,0	0,0	0,0	0,0	0,0	0,0	0,0	0,0
ESPAÑA	0,0	0,0	0,0	0,0	0,0	0,0	0,0	0,0	0,0	0,0
FRANCIA	0,5	0,6	0,6	0,6	0,7	0,6	0,2	0,2	0,3	0,2
IRLANDA	0,0	0,0	0,0	0,0	0,0	0,0	0,0	0,0	0,0	0,0
ITALIA	0,2	0,3	0,2	0,2	0,2	0,3	0,3	0,5	0,6	0,6
LUXEMBURGO	0,3	0,1	0,1	0,1	0,1	0,1	0,1	0,0	0,0	0,1
HOLANDA	0,3	0,4	0,4	0,4	0,5	0,5	0,4	0,3	0,3	0,5
AUSTRIA	0,3	0,4	0,4	0,4	0,4	0,4	0,3	0,4	0,4	0,4
PORTUGAL	1,7	2,1	1,3	1,0	1,1	1,1	1,0	0,8	0,7	0,8
FINLANDIA	0,0	0,0	0,0	0,0	0,0	0,0	0,0	0,0	0,0	0,0
SUECIA	0,0	0,0	0,0	0,0	0,0	0,0	0,0	0,0	0,0	0,0
R. UNIDO	0,2	0,2	0,0	0,0	0,0	0,0	0,0	0,6	0,6	0,6
<b>UE-15</b>	<b>0,2</b>	<b>0,3</b>	<b>0,2</b>	<b>0,2</b>	<b>0,2</b>	<b>0,2</b>	<b>0,2</b>	<b>0,3</b>	<b>0,3</b>	<b>0,3</b>
BULGARIA	:	:	:	:	:	0,1	0,1	0,1	0,1	0,1
REPÚBL. CHECA	0,0	0,0	0,0	0,0	0,0	0,0	0,0	0,0	0,0	0,0
ESTONIA	0,0	0,0	0,0	0,0	0,0	0,0	0,0	0,0	0,0	0,0
CHIPRE	0,0	0,0	0,1	0,1	0,1	0,1	0,1	0,1	0,1	0,1
LETONIA	0,1	0,1	0,2	0,4	0,4	0,3	0,1	0,1	0,0	0,0
LITUANIA	0,1	0,1	0,0	0,0	0,0	0,0	0,0	0,0	0,0	0,1
HUNGRÍA	:	:	:	:	:	:	:	:	:	:
MALTA	0,0	0,0	0,0	0,0	0,0	0,0	0,0	0,0	0,0	0,0
POLONIA	0,1	0,0	0,0	0,0	0,0	0,0	0,0	0,0	0,0	0,0
RUMANIA	0,1	0,1	0,1	0,1	0,0	0,0	0,0	0,0	0,0	0,0
ESLOVENIA	0,1	0,1	0,1	0,1	0,1	0,0	0,0	0,1	0,1	0,1
ESLOVAQUIA	0,0	0,0	0,0	0,0	0,0	0,0	0,0	0,0	0,0	0,0
<b>UE-27</b>	<b>:</b>	<b>:</b>	<b>:</b>	<b>:</b>	<b>:</b>	<b>0,2</b>	<b>0,1</b>	<b>0,3</b>	<b>0,3</b>	<b>0,3</b>

Cuadro IV.1.12

**EVOLUCION DE LOS GASTOS DE PROTECCIÓN SOCIAL EN PORCENTAJE SOBRE EL PIB EN LOS PAÍSES DE LA UNIÓN EUROPEA**

**TOTAL GASTOS DE PROTECCIÓN SOCIAL**

<b>PAIS</b>	<b>2000</b>	<b>2001</b>	<b>2002</b>	<b>2003</b>	<b>2004</b>	<b>2005</b>	<b>2006</b>	<b>2007</b>	<b>2008</b>	<b>2009</b>
<b>BELGICA</b>	25,4	26,3	26,7	27,4	27,4	27,3	27,1	26,8	28,1	30,4
<b>DINAMARCA</b>	28,9	29,2	29,7	30,9	30,7	30,2	29,2	28,8	29,6	33,4
<b>ALEMANIA</b>	29,6	29,7	30,3	30,7	30,1	30,0	28,9	27,8	28,0	31,4
<b>GRECIA</b>	23,5	24,3	24,0	23,5	23,6	24,9	24,7	24,8	26,3	28,0
<b>ESPAÑA</b>	20,0	19,7	20,0	20,3	20,3	20,6	20,5	20,7	22,1	25,0
<b>FRANCIA</b>	29,5	29,6	30,5	31,0	31,4	31,5	30,9	30,6	31,0	33,1
<b>IRLANDA</b>	13,8	14,7	17,0	17,7	17,9	17,9	18,2	18,8	22,0	27,9
<b>ITALIA</b>	24,7	24,9	25,3	25,8	26,0	26,4	26,6	26,7	27,8	29,8
<b>LUXEMBURGO</b>	19,6	20,9	21,6	22,1	22,3	21,7	20,4	19,3	20,2	23,1
<b>HOLANDA</b>	26,4	26,5	27,6	28,3	28,3	27,9	28,8	28,3	28,5	31,6
<b>AUSTRIA</b>	28,3	28,6	29,0	29,4	29,1	28,7	28,2	27,8	28,4	30,8
<b>PORTUGAL</b>	20,9	21,9	22,9	23,3	23,9	24,6	24,6	23,9	24,3	26,9
<b>FINLANDIA</b>	25,1	25,0	25,7	26,6	26,7	26,7	26,4	25,4	26,2	30,3
<b>SUECIA</b>	29,9	30,4	31,3	32,2	31,6	31,1	30,4	29,2	29,5	32,1
<b>R. UNIDO</b>	26,4	26,8	25,7	25,7	25,9	26,3	26,0	23,3	26,3	29,2
<b>UE-15</b>	<b>26,8</b>	<b>27,0</b>	<b>27,2</b>	<b>27,6</b>	<b>27,6</b>	<b>27,6</b>	<b>27,2</b>	<b>26,4</b>	<b>27,5</b>	<b>30,3</b>
<b>BULGARIA</b>	:	:	:	:	:	15,1	14,2	14,1	15,5	17,2
<b>REPÚBL. CHECA</b>	18,8	18,7	19,4	19,4	18,6	18,4	18,0	18,0	18,0	20,4
<b>ESTONIA</b>	13,9	13,0	12,7	12,5	13,0	12,6	12,1	12,1	14,9	19,2
<b>CHIPRE</b>	14,8	14,9	16,3	18,4	18,1	18,4	18,5	18,2	18,5	20,9
<b>LETONIA</b>	15,7	14,7	14,3	14,0	13,2	12,8	12,7	11,3	12,7	16,8
<b>LITUANIA</b>	15,7	14,7	14,0	13,5	13,4	13,2	13,4	14,4	16,1	21,3
<b>HUNGRIA</b>	19,9	19,5	20,4	21,3	20,8	21,9	22,5	22,7	22,9	23,4
<b>MALTA</b>	16,6	17,5	17,6	17,9	18,6	18,4	18,3	18,0	18,5	20,0
<b>POLONIA</b>	19,7	21,0	21,1	21,0	20,1	19,7	19,4	18,1	18,6	19,7
<b>RUMANIA</b>	13,0	12,8	13,6	13,1	12,8	13,4	12,8	13,6	14,3	17,1
<b>ESLOVENIA</b>	24,1	24,4	24,3	23,6	23,3	23,0	22,7	21,3	21,4	24,3
<b>ESLOVAQUIA</b>	19,4	18,9	19,1	18,4	17,2	16,5	16,3	16,0	16,0	18,8
<b>UE-27</b>	:	:	:	:	:	<b>27,1</b>	<b>26,6</b>	<b>25,7</b>	<b>26,7</b>	<b>29,5</b>

Incluye gastos de Prestaciones sociales, gastos de funcionamiento y otros gastos.  
Algunos datos son provisionales (Octubre 2011), pueden existir diferencias con publicaciones nacionales posteriores.

Cuadro IV.2

**EVOLUCION DE LOS GASTOS DE PROTECCIÓN SOCIAL POR HABITANTE EN LOS PAÍSES  
DE LA UNIÓN EUROPEA  
EN UNIDADES DE PARIDAD DE PODER DE COMPRA**

PAIS	2000	2001	2002	2003	2004	2005	2006	2007	2008	2009
BELGICA	5.817	6.050	6.517	6.691	6.862	7.017	7.172	7.351	7.656	7.933
DINAMARCA	7.030	7.175	7.581	7.716	8.114	8.162	8.347	8.568	8.883	9.241
ALEMANIA	6.396	6.565	6.859	7.105	7.253	7.520	7.592	7.715	7.770	8.159
GRECIA	3.642	4.041	4.316	4.361	4.643	4.924	5.254	5.439	5.864	5.942
ESPAÑA	3.621	3.731	4.020	4.144	4.341	4.599	4.942	5.277	5.598	5.955
FRANCIA	6.083	6.354	6.763	6.721	6.992	7.323	7.515	7.838	7.818	7.947
IRLANDA	3.302	3.717	4.511	4.836	5.160	5.428	5.867	6.475	6.941	7.926
ITALIA	5.296	5.581	5.585	5.707	5.795	5.975	6.303	6.600	6.877	6.939
LUXEMBURGO	8.795	9.473	10.404	11.148	11.982	12.157	12.787	13.007	13.834	14.246
HOLANDA	6.321	6.551	7.052	7.101	7.395	7.633	8.372	8.822	8.987	9.112
AUSTRIA	6.897	6.916	7.320	7.552	7.813	7.821	8.164	8.319	8.553	8.749
PORTUGAL	2.883	3.054	3.422	3.551	3.723	4.091	4.303	4.434	4.512	4.835
FINLANDIA	5.426	5.526	5.853	6.011	6.495	6.643	6.902	7.215	7.519	7.891
SUECIA	7.120	7.200	7.640	8.133	8.479	8.356	8.660	8.941	8.913	8.843
R. UNIDO	5.777	6.122	6.153	6.377	6.796	7.058	7.276	6.469	7.205	7.451
<b>UE-15</b>	<b>5.643</b>	<b>5.870</b>	<b>6.117</b>	<b>6.264</b>	<b>6.489</b>	<b>6.721</b>	<b>6.963</b>	<b>7.037</b>	<b>7.300</b>	<b>7.540</b>
BULGARIA	:	:	:	:	:	1.197	1.243	1.371	1.627	1.728
REPÚBL. CHECA	2.464	2.612	2.819	2.976	3.040	3.158	3.294	3.603	3.675	3.932
ESTONIA	1.172	1.177	1.278	1.400	1.595	1.713	1.867	2.097	2.531	2.837
CHIPRE	2.439	2.620	2.891	3.287	3.438	3.652	3.895	4.113	4.388	4.737
LETONIA	1.059	1.087	1.151	1.192	1.239	1.331	1.503	1.523	1.750	2.024
LITUANIA	1.149	1.177	1.236	1.336	1.422	1.531	1.698	2.077	2.400	2.664
HUNGRIA	2.020	2.195	2.509	2.710	2.778	3.047	3.278	3.421	3.598	3.450
MALTA	2.704	2.694	2.861	2.941	3.084	3.200	3.282	3.399	3.582	3.738
POLONIA	1.749	1.927	2.044	2.098	2.157	2.218	2.328	2.419	2.566	2.762
RUMANIA	630	697	800	828	925	1.037	1.129	1.368	1.643	1.844
ESLOVENIA	3.590	3.766	4.013	4.010	4.271	4.424	4.596	4.588	4.755	4.921
ESLOVAQUIA	1.797	1.904	2.045	2.046	2.049	2.150	2.356	2.614	2.812	3.150
<b>UE-27</b>	<b>:</b>	<b>:</b>	<b>:</b>	<b>:</b>	<b>:</b>	<b>5.850</b>	<b>6.072</b>	<b>6.167</b>	<b>6.418</b>	<b>6.667</b>

### 3. INGRESOS DE PROTECCIÓN SOCIAL

El cuadro 3 corresponde a los ingresos de protección social según fuentes financieras en porcentaje sobre el P.I.B.. En primer lugar están las cotizaciones de los empleadores, las cotizaciones de las personas protegidas, las aportaciones públicas a los sistemas de protección social, los otros ingresos, y el conjunto de los recursos de protección social.

Cuadro IV 3.1

#### EVOLUCION DE LOS INGRESOS DE PROTECCIÓN SOCIAL EN PORCENTAJE SOBRE EL PIB EN LOS PAISES DE LA UNIÓN EUROPEA

##### TOTAL COTIZACIONES DE EMPLEADORES

PAIS	2000	2001	2002	2003	2004	2005	2006	2007	2008	2009
BELGICA	12,4	12,4	12,5	12,4	12,6	12,1	12,1	12,2	12,4	12,9
DINAMARCA	2,9	3,1	3,3	3,4	3,5	3,6	3,6	3,7	3,8	4,1
ALEMANIA	11,8	11,6	11,5	11,5	11,2	10,9	10,7	10,3	10,4	11,1
GRECIA	9,4	9,6	9,7	9,2	9,4	9,1	9,0	9,2	9,0	9,2
ESPAÑA	11,3	11,3	11,3	11,0	10,9	10,9	10,9	10,8	11,1	11,3
FRANCIA	13,8	13,9	14,0	14,1	13,9	13,9	13,7	13,6	13,6	14,0
IRLANDA	3,7	3,8	4,6	4,7	4,9	5,1	5,3	5,5	6,0	6,8
ITALIA	10,9	10,9	10,8	11,1	11,0	11,1	11,0	11,0	11,3	11,5
LUXEMBURGO	5,4	6,5	6,5	6,5	6,4	6,2	5,9	5,8	5,9	6,8
HOLANDA	9,4	10,0	10,6	10,9	11,3	10,8	10,6	10,5	10,6	11,3
AUSTRIA	11,0	11,2	11,1	11,0	10,8	10,7	10,5	10,4	10,7	11,2
PORTUGAL	7,3	7,5	8,0	7,7	7,7	7,8	7,9	7,8	7,9	8,4
FINLANDIA	10,8	11,1	11,5	11,6	11,6	11,5	11,5	10,9	11,3	12,3
SUECIA	13,4	14,7	14,4	14,5	14,4	14,1	13,1	13,4	12,5	12,5
R. UNIDO	8,1	8,2	8,5	8,3	8,0	9,2	8,8	7,9	9,0	10,1
<b>UE-15</b>	<b>10,8</b>	<b>10,9</b>	<b>11,0</b>	<b>11,0</b>	<b>10,8</b>	<b>10,9</b>	<b>10,7</b>	<b>10,4</b>	<b>10,8</b>	<b>11,3</b>
BULGARIA	:	:	:	:	:	6,5	5,5	5,8	5,6	5,9
REPÚB. CHECA	9,3	9,3	9,6	9,7	9,8	9,8	9,8	9,8	9,8	10,2
ESTONIA	10,8	9,9	9,7	9,8	10,0	9,8	9,6	9,7	11,7	14,8
CHIPRE	5,0	5,1	5,1	5,5	5,3	5,5	5,2	5,2	5,3	5,8
LETONIA	7,7	7,2	7,2	6,7	6,6	6,4	6,6	6,6	6,8	7,1
LITUANIA	8,4	8,0	7,6	7,5	7,8	7,7	8,2	8,5	9,0	9,2
HUNGRIA	9,4	9,1	8,9	9,0	8,7	9,0	9,0	11,0	9,4	9,1
MALTA	7,7	8,7	8,3	8,4	8,4	8,3	8,0	7,6	7,5	7,6
POLONIA	6,1	6,1	5,6	5,8	5,4	5,7	5,4	5,2	8,0	8,5
RUMANIA	8,1	5,6	6,5	5,1	4,9	5,4	5,1	5,2	5,1	5,5
ESLOVENIA	6,4	6,3	6,4	6,4	6,3	6,4	6,1	6,0	6,1	6,5
ESLOVAQUIA	9,3	8,9	8,9	9,0	8,5	8,0	7,8	7,9	8,1	8,5
<b>UE-27</b>	<b>:</b>	<b>:</b>	<b>:</b>	<b>:</b>	<b>:</b>	<b>10,7</b>	<b>10,5</b>	<b>10,2</b>	<b>10,5</b>	<b>11,1</b>

Cuadro IV 3 2

**EVOLUCION DE LOS INGRESOS DE PROTECCIÓN SOCIAL EN PORCENTAJE SOBRE EL PIB EN LOS PAISES DE LA UNIÓN EUROPEA**

**COTIZACIONES DE PERSONAS PROTEGIDAS**

<b>PAIS</b>	<b>2000</b>	<b>2001</b>	<b>2002</b>	<b>2003</b>	<b>2004</b>	<b>2005</b>	<b>2006</b>	<b>2007</b>	<b>2008</b>	<b>2009</b>
<b>BELGICA</b>	6,1	6,2	6,3	6,3	6,3	6,1	6,0	5,9	6,1	6,4
<b>DINAMARCA</b>	6,5	7,0	7,3	7,3	6,8	6,4	6,6	6,8	6,9	7,5
<b>ALEMANIA</b>	8,6	8,5	8,5	8,7	8,6	8,6	8,5	8,3	8,4	9,4
<b>GRECIA</b>	5,5	5,8	5,7	5,8	5,9	5,9	5,8	5,9	5,8	6,0
<b>ESPAÑA</b>	3,2	3,2	3,1	3,1	3,1	3,1	3,1	3,1	3,1	3,1
<b>FRANCIA</b>	6,0	6,2	6,3	6,3	6,4	6,5	6,6	6,5	6,5	6,7
<b>IRLANDA</b>	2,2	2,2	2,7	2,8	3,0	3,1	3,1	3,2	3,6	4,3
<b>ITALIA</b>	3,8	3,8	3,9	3,9	3,9	4,1	4,0	4,3	4,5	4,6
<b>LUXEMBURGO</b>	5,2	6,0	5,9	5,8	5,8	5,6	5,4	5,4	5,5	5,9
<b>HOLANDA</b>	12,2	10,9	10,6	11,5	11,6	11,2	11,4	10,5	11,3	10,8
<b>AUSTRIA</b>	7,6	7,8	7,7	7,7	7,8	7,7	7,6	7,5	7,6	8,0
<b>PORTUGAL</b>	3,5	3,7	3,8	3,9	3,8	3,9	3,7	3,8	3,9	4,0
<b>FINLANDIA</b>	3,4	3,3	3,2	3,2	3,2	3,4	3,5	3,4	3,3	3,7
<b>SUECIA</b>	3,1	3,2	3,1	3,1	3,1	3,0	3,0	3,2	3,2	3,3
<b>R. UNIDO</b>	6,1	5,3	3,9	4,3	4,2	3,7	2,3	2,7	3,6	3,7
<b>UE-15</b>	<b>6,3</b>	<b>6,1</b>	<b>5,8</b>	<b>6,0</b>	<b>5,9</b>	<b>5,8</b>	<b>5,5</b>	<b>5,5</b>	<b>5,9</b>	<b>6,3</b>
<b>BULGARIA</b>	:	:	:	:	:	2,9	2,8	2,9	3,3	3,5
<b>REPÚBL. CHECA</b>	4,5	4,5	4,7	4,7	4,9	4,9	4,9	5,0	4,9	5,0
<b>ESTONIA</b>	0,0	0,0	0,0	0,1	0,1	0,1	0,0	0,0	0,1	0,8
<b>CHIPRE</b>	3,1	3,2	3,2	3,3	3,4	3,4	3,4	3,4	3,4	3,8
<b>LETONIA</b>	2,5	2,4	2,4	2,4	2,3	2,3	2,3	2,3	2,3	2,4
<b>LITUANIA</b>	0,9	0,9	0,9	0,8	0,9	0,9	0,9	0,9	1,0	2,9
<b>HUNGRIA</b>	2,6	2,6	2,7	3,1	3,3	3,4	3,6	4,1	5,5	5,4
<b>MALTA</b>	3,5	3,7	3,6	3,6	3,6	3,5	3,4	3,2	3,2	3,2
<b>POLONIA</b>	4,9	5,1	4,9	4,8	4,6	4,6	4,5	4,3	3,7	3,3
<b>RUMANIA</b>	2,9	3,8	4,2	1,9	1,9	1,9	2,0	1,9	2,1	2,4
<b>ESLOVENIA</b>	9,3	9,4	9,6	9,4	9,3	9,3	9,2	8,9	9,1	9,6
<b>ESLOVAQUIA</b>	3,6	3,6	3,6	3,5	3,5	3,7	3,8	3,7	3,8	3,9
<b>UE-27</b>	:	:	:	:	:	<b>5,7</b>	<b>5,4</b>	<b>5,4</b>	<b>5,7</b>	<b>6,1</b>

Cuadro IV 3.3

**EVOLUCION DE LOS INGRESOS DE PROTECCIÓN SOCIAL EN PORCENTAJE SOBRE EL PIB EN LOS PAISES DE LA UNIÓN EUROPEA**

**APORTACIONES PÚBLICAS**

<b>PAIS</b>	<b>2000</b>	<b>2001</b>	<b>2002</b>	<b>2003</b>	<b>2004</b>	<b>2005</b>	<b>2006</b>	<b>2007</b>	<b>2008</b>	<b>2009</b>
<b>BELGICA</b>	8,0	8,1	8,5	8,6	9,2	8,9	9,1	9,1	9,6	10,2
<b>DINAMARCA</b>	20,6	20,9	21,0	22,2	22,0	21,8	20,8	20,0	20,6	23,8
<b>ALEMANIA</b>	9,9	9,9	10,5	10,9	10,8	10,8	10,5	10,3	10,4	11,5
<b>GRECIA</b>	7,2	6,9	6,7	7,3	7,7	7,9	8,1	8,2	9,5	11,1
<b>ESPAÑA</b>	6,4	6,3	7,2	7,1	7,2	7,6	7,6	7,8	8,5	11,2
<b>FRANCIA</b>	9,1	9,2	9,2	9,2	9,3	9,5	9,6	9,7	10,0	10,2
<b>IRLANDA</b>	8,4	9,3	10,0	10,2	10,2	10,1	10,2	10,6	12,7	15,3
<b>ITALIA</b>	10,4	10,5	10,8	10,3	11,3	11,1	11,8	11,8	11,9	12,9
<b>LUXEMBURGO</b>	10,2	10,3	10,3	10,7	10,5	10,4	10,2	9,4	10,6	11,4
<b>HOLANDA</b>	4,6	4,9	5,8	6,4	6,4	6,5	6,6	7,0	6,9	8,4
<b>AUSTRIA</b>	9,1	9,3	9,7	9,9	9,8	9,6	9,4	9,2	9,4	10,5
<b>PORTUGAL</b>	8,0	7,8	8,7	9,3	11,1	11,3	11,3	11,0	11,5	12,3
<b>FINLANDIA</b>	12,2	12,1	12,5	13,0	12,9	12,9	12,9	12,4	12,8	14,9
<b>SUECIA</b>	15,2	15,7	16,2	17,6	17,3	16,8	16,5	16,0	16,4	17,8
<b>R. UNIDO</b>	12,6	13,1	13,3	12,9	13,1	13,0	13,1	12,2	13,6	15,3
<b>UE-15</b>	<b>10,1</b>	<b>10,2</b>	<b>10,6</b>	<b>10,6</b>	<b>10,8</b>	<b>10,8</b>	<b>10,8</b>	<b>10,6</b>	<b>11,1</b>	<b>12,3</b>
<b>BULGARIA</b>	:	:	:	:	:	5,5	5,7	6,1	7,4	9,2
<b>REPÚBL. CHECA</b>	4,7	4,5	4,6	4,4	3,6	3,3	3,4	3,9	3,6	4,9
<b>ESTONIA</b>	2,8	2,9	2,8	2,5	2,7	2,5	2,3	2,2	2,8	3,4
<b>CHIPRE</b>	7,4	7,6	8,5	10,8	9,8	10,2	10,2	10,4	10,7	12,4
<b>LETONIA</b>	5,5	5,3	4,8	5,1	4,9	5,0	5,3	4,7	4,8	7,3
<b>LITUANIA</b>	6,1	5,8	5,6	5,5	5,6	5,6	5,7	5,8	6,1	6,2
<b>HUNGRIA</b>	6,3	6,6	7,5	7,2	6,7	7,5	10,0	9,7	9,1	9,7
<b>MALTA</b>	5,0	4,8	5,3	5,4	6,0	6,3	6,4	6,7	7,2	8,7
<b>POLONIA</b>	6,5	7,1	7,5	7,2	7,8	6,7	6,6	6,3	3,4	3,7
<b>RUMANIA</b>	2,2	2,3	2,6	5,9	5,8	5,5	5,0	5,7	5,8	7,5
<b>ESLOVENIA</b>	7,5	7,8	7,7	7,6	7,4	7,4	6,9	6,5	6,4	8,2
<b>ESLOVAQUIA</b>	6,0	6,2	6,5	5,6	5,2	5,2	5,0	4,8	4,6	5,3
<b>UE-27</b>	:	:	:	:	:	<b>10,5</b>	<b>10,5</b>	<b>10,3</b>	<b>10,6</b>	<b>11,8</b>

Cuadro IV 3.4

**EVOLUCION DE LOS INGRESOS DE PROTECCIÓN SOCIAL EN PORCENTAJE SOBRE EL PIB EN LOS PAISES DE LA UNIÓN EUROPEA**

**OTROS INGRESOS DE PROTECCIÓN SOCIAL**

<b>PAIS</b>	<b>2000</b>	<b>2001</b>	<b>2002</b>	<b>2003</b>	<b>2004</b>	<b>2005</b>	<b>2006</b>	<b>2007</b>	<b>2008</b>	<b>2009</b>
<b>BELGICA</b>	0,8	0,7	0,9	0,6	0,7	0,6	0,6	0,5	0,7	0,8
<b>DINAMARCA</b>	2,2	2,3	2,0	2,4	2,3	2,7	2,1	1,8	2,0	1,7
<b>ALEMANIA</b>	0,7	0,7	0,6	0,6	0,6	0,6	0,6	0,6	0,6	0,6
<b>GRECIA</b>	2,5	2,5	2,5	2,3	2,2	2,9	2,8	2,6	3,2	2,7
<b>ESPAÑA</b>	0,6	0,5	0,5	0,5	0,5	0,5	0,5	0,5	0,4	0,4
<b>FRANCIA</b>	1,1	1,1	1,1	1,1	1,1	1,2	1,0	1,0	1,1	1,1
<b>IRLANDA</b>	0,1	0,1	0,9	1,1	0,9	0,9	1,0	0,9	1,0	1,2
<b>ITALIA</b>	0,4	0,5	0,5	0,4	0,4	0,4	0,4	0,4	0,4	0,5
<b>LUXEMBURGO</b>	1,0	1,2	1,0	0,9	0,8	0,8	0,9	1,0	0,8	1,2
<b>HOLANDA</b>	5,8	4,9	4,4	4,2	3,9	4,0	3,9	4,2	4,0	3,4
<b>AUSTRIA</b>	0,4	0,5	0,5	0,5	0,4	0,4	0,4	0,4	0,4	0,5
<b>PORTUGAL</b>	1,6	1,6	1,8	2,3	2,5	2,6	2,7	2,4	2,3	3,1
<b>FINLANDIA</b>	2,0	2,1	1,9	1,8	2,0	2,1	2,2	2,3	2,6	2,1
<b>SUECIA</b>	1,4	0,8	0,7	0,6	0,7	0,8	0,8	0,9	1,0	0,7
<b>R. UNIDO</b>	0,3	0,5	0,4	0,4	0,4	0,4	0,3	1,7	2,5	2,3
<b>UE-15</b>	<b>1,0</b>	<b>1,0</b>	<b>0,9</b>	<b>0,9</b>	<b>0,9</b>	<b>0,9</b>	<b>0,9</b>	<b>1,1</b>	<b>1,3</b>	<b>1,2</b>
<b>BULGARIA</b>	:	:	:	:	:	0,5	0,4	0,2	0,3	0,3
<b>REPÚBL. CHECA</b>	0,2	0,2	0,2	0,2	0,3	0,3	0,3	0,3	0,3	0,2
<b>ESTONIA</b>	0,0	0,0	0,0	0,0	0,0	0,0	0,0	0,0	0,0	0,1
<b>CHIPRE</b>	3,2	3,1	3,0	2,9	2,8	3,2	4,0	3,4	3,5	2,9
<b>LETONIA</b>	0,0	0,0	0,0	0,0	0,0	0,1	0,1	0,1	0,0	0,2
<b>LITUANIA</b>	0,2	0,2	0,1	0,1	0,1	0,1	0,1	0,1	0,1	0,6
<b>HUNGRIA</b>	1,7	1,7	1,6	1,4	1,6	1,6	1,3	1,3	0,7	3,6
<b>MALTA</b>	0,4	0,5	0,5	0,6	0,6	0,5	0,5	0,6	0,5	0,5
<b>POLONIA</b>	2,4	3,1	3,4	3,4	2,6	3,4	3,8	3,5	4,3	4,0
<b>RUMANIA</b>	0,7	0,8	0,6	0,4	0,2	0,5	0,3	0,2	0,2	0,2
<b>ESLOVENIA</b>	0,5	0,4	0,4	0,3	0,3	0,3	0,3	0,4	0,4	0,4
<b>ESLOVAQUIA</b>	0,4	0,5	0,4	0,2	0,2	0,3	1,6	1,4	1,2	2,2
<b>UE-27</b>	:	:	:	:	:	<b>1,0</b>	<b>0,9</b>	<b>1,2</b>	<b>1,3</b>	<b>1,3</b>

Cuadro IV 3.5

**EVOLUCION DE LOS INGRESOS DE PROTECCIÓN SOCIAL EN PORCENTAJE SOBRE EL PIB EN LOS PAISES DE LA UNIÓN EUROPEA**

**TOTAL INGRESOS PROTECCIÓN SOCIAL**

PAIS	2000	2001	2002	2003	2004	2005	2006	2007	2008	2009
BELGICA	27,3	27,4	28,2	28,0	28,7	27,8	27,8	27,7	28,8	30,2
DINAMARCA	32,2	33,4	33,6	35,3	34,6	34,4	33,1	32,4	33,4	37,1
ALEMANIA	31,0	30,7	31,2	31,7	31,2	30,9	30,3	29,4	29,9	32,6
GRECIA	24,6	24,8	24,7	24,5	25,2	25,8	25,6	25,8	27,5	28,9
ESPAÑA	21,5	21,3	22,2	21,8	21,7	22,0	22,1	22,2	23,1	26,0
FRANCIA	30,0	30,3	30,6	30,7	30,7	31,0	30,9	30,7	31,2	32,1
IRLANDA	14,4	15,3	18,1	18,7	19,0	19,1	19,6	20,2	23,3	27,6
ITALIA	25,5	25,6	26,0	25,7	26,7	26,7	27,3	27,5	28,1	29,5
LUXEMBURGO	21,8	24,0	23,8	24,0	23,5	23,0	22,3	21,6	22,9	25,3
HOLANDA	32,1	30,7	31,4	33,1	33,3	32,5	32,6	32,2	32,9	33,8
AUSTRIA	28,1	28,7	28,9	29,2	28,8	28,5	28,0	27,5	28,1	30,2
PORTUGAL	20,4	20,7	22,3	23,2	25,2	25,6	25,8	25,1	25,6	27,8
FINLANDIA	28,4	28,6	29,1	29,6	29,6	29,8	30,1	28,9	30,0	33,0
SUECIA	33,2	34,3	34,4	35,9	35,4	34,7	33,3	33,6	33,1	34,3
R. UNIDO	27,2	27,0	26,1	25,9	25,8	26,3	24,5	24,5	28,7	31,4
<b>UE-15</b>	<b>28,2</b>	<b>28,1</b>	<b>28,3</b>	<b>28,5</b>	<b>28,5</b>	<b>28,4</b>	<b>28,0</b>	<b>27,7</b>	<b>29,0</b>	<b>31,1</b>
BULGARIA	:	:	:	:	:	15,4	14,5	15,0	16,5	18,9
REPÚB. CHECA	18,6	18,5	19,0	19,1	18,5	18,3	18,4	18,9	18,6	20,2
ESTONIA	13,6	12,8	12,5	12,4	12,8	12,4	12,0	12,0	14,7	19,0
CHIPRE	18,7	19,0	19,8	22,5	21,4	22,3	22,7	22,4	23,0	24,9
LETONIA	15,7	14,8	14,4	14,2	13,8	13,8	14,3	13,7	14,0	16,9
LITUANIA	15,6	14,9	14,2	13,9	14,3	14,3	14,9	15,3	16,2	18,9
HUNGRIA	20,1	20,1	20,7	20,6	20,4	21,4	24,0	26,0	24,8	27,8
MALTA	16,6	17,7	17,7	18,0	18,7	18,5	18,4	18,1	18,5	20,1
POLONIA	19,9	21,4	21,5	21,2	20,3	20,4	20,3	19,3	19,3	19,4
RUMANIA	13,9	12,5	13,9	13,3	12,8	13,2	12,4	13,0	13,2	15,6
ESLOVENIA	23,7	23,9	24,0	23,7	23,3	23,3	22,5	21,8	22,0	24,8
ESLOVAQUIA	19,3	19,2	19,4	18,3	17,4	17,2	18,0	17,8	17,6	19,9
<b>UE-27</b>	<b>:</b>	<b>:</b>	<b>:</b>	<b>:</b>	<b>:</b>	<b>27,8</b>	<b>27,4</b>	<b>27,1</b>	<b>28,1</b>	<b>30,3</b>

De algunos países no se dispone de desglose según sector de procedencia.

Algunos datos son provisionales (Octubre 2011), pueden existir diferencias con publicaciones nacionales posteriores.

El Cuadro 4 muestra los ingresos de protección social desglosados según el sector de procedencia en porcentaje sobre el P.I.B., lo que facilita conocer cuál es la contribución real de las empresas y los otros sectores a los sistemas de protección social. Cabe señalar que Francia modifica la estructura de ingresos a partir de 2000, sólo se dispone de datos a partir de esta fecha.

Cuadro IV 4.1

**EVOLUCION DE LOS INGRESOS DE PROTECCIÓN SOCIAL EN PORCENTAJE SOBRE EL PIB EN LOS PAISES DE LA UNIÓN EUROPEA SEGÚN SECTOR DE PROCEDENCIA**

**EMPRESAS**

PAIS	2000	2001	2002	2003	2004	2005	2006	2007	2008	2009
BELGICA	10,3	10,0	10,4	9,8	9,9	9,4	9,2	9,3	9,7	10,0
DINAMARCA	1,8	1,9	2,1	2,2	2,3	2,4	2,5	2,6	2,6	2,8
ALEMANIA	9,6	9,4	9,3	9,2	9,0	8,7	8,6	8,3	8,4	8,9
GRECIA	6,6	6,7	6,6	6,6	6,7	6,9	6,9	7,0	6,9	7,0
ESPAÑA	8,9	8,9	8,9	8,6	8,4	8,4	8,4	8,4	8,6	8,4
FRANCIA	:	:	:	:	:	:	:	:	:	:
IRLANDA	2,3	2,4	4,0	4,1	4,1	4,2	4,4	4,5	5,0	5,6
ITALIA	11,2	11,2	11,1	7,5	7,5	7,6	7,6	7,6	7,8	7,8
LUXEMBURGO	4,7	5,1	4,9	4,7	4,6	4,4	4,4	4,5	4,5	5,5
HOLANDA	:	:	:	:	:	:	:	:	:	:
AUSTRIA	9,3	9,4	9,3	9,3	9,1	9,1	9,0	8,9	9,3	9,7
PORTUGAL	6,4	6,6	6,9	7,0	6,8	6,9	7,0	7,1	7,3	7,9
FINLANDIA	6,4	6,7	6,8	6,7	6,6	6,5	6,7	6,4	6,8	7,1
SUECIA	9,5	10,6	10,3	10,5	10,5	10,3	9,5	9,9	9,3	9,2
R. UNIDO	6,7	6,6	6,7	6,7	6,8	7,3	6,9	6,7	8,4	9,0
<b>UE-15</b>	:	:	:	:	:	:	:	:	:	:
BULGARIA	:	:	:	:	:	4,4	3,7	4,2	4,0	4,5
REPÚBL. CHECA	9,3	9,4	9,6	9,8	9,8	9,9	9,8	9,8	9,8	10,1
ESTONIA	10,8	9,9	9,7	9,8	10,0	9,8	9,6	9,7	11,7	14,8
CHIPRE	5,1	5,1	5,4	5,8	5,4	6,2	6,8	6,3	6,1	6,7
LETONIA	5,3	4,9	4,8	4,5	4,3	4,4	4,6	3,9	4,1	4,3
LITUANIA	5,5	5,1	4,8	4,8	5,0	5,1	5,5	5,8	6,2	5,9
HUNGRIA	7,4	7,4	6,8	6,6	6,8	6,8	7,3	8,7	6,6	9,4
MALTA	2,5	2,7	2,6	2,7	2,6	2,6	2,5	2,4	2,4	2,4
POLONIA	5,4	5,4	5,2	5,2	4,9	5,0	4,9	4,8	4,4	4,7
RUMANIA	6,8	4,5	5,2	3,7	3,5	4,0	3,7	3,7	3,6	3,5
ESLOVENIA	6,9	6,7	6,8	6,7	6,6	6,7	6,4	6,4	6,5	7,0
ESLOVAQUIA	6,5	6,0	5,8	6,1	6,2	6,0	5,8	5,9	6,2	6,4
<b>UE-27</b>	:	:	:	:	:	:	:	:	:	:

De algunos países no se dispone de desglose según sector de procedencia.

Algunos datos son provisionales (Octubre 2011), pueden existir diferencias con publicaciones nacionales posteriores.

Cuadro IV 4.2

**EVOLUCION DE LOS INGRESOS DE PROTECCIÓN SOCIAL EN PORCENTAJE SOBRE EL PIB EN LOS  
PAISES DE LA UNIÓN EUROPEA SEGÚN SECTOR DE PROCEDENCIA**

**ADMINISTRACIONES PÚBLICAS**

PAIS	2000	2001	2002	2003	2004	2005	2006	2007	2008	2009
BELGICA	10,7	10,9	11,3	11,6	12,3	12,1	12,3	12,4	12,8	13,6
DINAMARCA	21,7	22,1	22,2	23,5	23,2	23,0	21,9	21,2	21,9	25,1
ALEMANIA	12,1	12,1	12,7	13,1	13,0	12,9	12,6	12,3	12,5	13,6
GRECIA	11,5	11,2	11,3	11,2	11,6	12,0	12,0	12,1	13,8	15,1
ESPAÑA	9,0	8,8	9,7	9,7	9,8	10,1	10,2	10,4	11,1	14,1
FRANCIA	:	:	:	:	:	:	:	:	:	:
IRLANDA	9,8	10,7	11,5	11,8	11,9	11,8	12,0	12,4	14,7	17,6
ITALIA	10,5	10,6	10,9	13,7	14,7	14,4	15,1	15,0	15,2	16,4
LUXEMBURGO	11,7	12,5	12,5	13,1	12,8	12,6	12,2	11,3	12,6	13,6
HOLANDA	:	:	:	:	:	:	:	:	:	:
AUSTRIA	10,8	11,0	11,4	11,6	11,5	11,2	11,0	10,7	10,8	11,9
PORTUGAL	9,4	9,5	10,5	11,2	13,5	13,8	14,0	13,4	13,5	14,7
FINLANDIA	18,5	18,6	19,1	19,7	19,7	19,9	19,8	19,1	19,9	22,1
SUECIA	20,2	20,3	20,6	21,9	21,6	21,1	20,6	20,2	20,3	21,5
R. UNIDO	13,8	14,5	14,8	14,3	14,0	14,1	14,2	14,4	16,0	17,9
UE-15	:	:	:	:	:	:	:	:	:	:
BULGARIA	:	:	:	:	:	7,8	7,6	7,6	8,8	10,7
REPÚBL. CHECA	4,8	4,6	4,7	4,6	3,8	3,5	3,7	4,1	3,8	5,1
ESTONIA	2,8	2,9	2,8	2,5	2,7	2,5	2,3	2,2	2,8	3,5
CHIPRE	10,4	10,5	11,1	13,2	12,3	12,6	12,4	12,6	13,3	14,2
LETONIA	7,8	7,4	7,0	7,1	7,0	7,0	7,2	7,3	7,3	10,0
LITUANIA	8,9	8,4	8,2	7,9	8,1	8,0	8,1	8,1	8,6	9,7
HUNGRÍA	9,3	9,1	10,3	10,0	9,5	10,6	12,2	12,2	11,6	12,1
MALTA	10,2	10,8	11,0	11,1	11,8	12,0	12,0	11,9	12,4	14,0
POLONIA	9,5	10,8	11,3	11,2	10,9	10,9	11,0	10,3	11,2	11,4
RUMANIA	3,8	4,0	4,1	7,6	7,2	7,1	6,5	7,3	7,4	9,5
ESLOVENIA	7,5	7,8	7,7	7,6	7,4	7,4	6,9	6,5	6,4	8,2
ESLOVAQUIA	8,3	8,6	8,8	7,9	7,0	6,7	7,7	7,5	7,0	9,0
UE-27	:	:	:	:	:	:	:	:	:	:

De algunos países no se dispone de desglose según sector de procedencia.

Algunos datos son provisionales (Octubre 2011), pueden existir diferencias con publicaciones nacionales posteriores.

Cuadro IV 4.3

**EVOLUCION DE LOS INGRESOS DE PROTECCIÓN SOCIAL EN PORCENTAJE SOBRE EL PIB EN LOS PAISES DE LA UNIÓN EUROPEA SEGÚN SECTOR DE PROCEDENCIA**

**HOGARES**

PAIS	2000	2001	2002	2003	2004	2005	2006	2007	2008	2009
BELGICA	6,3	6,4	6,5	6,5	6,5	6,3	6,2	6,1	6,3	6,6
DINAMARCA	6,5	7,0	7,3	7,3	6,8	6,4	6,6	6,8	6,9	7,5
ALEMANIA	8,8	8,6	8,7	8,8	8,7	8,8	8,6	8,4	8,6	9,6
GRECIA	5,6	5,9	5,7	5,8	6,0	5,9	5,8	5,9	5,8	6,0
ESPAÑA	3,4	3,4	3,3	3,3	3,3	3,3	3,2	3,2	3,3	3,3
FRANCIA	:	:	:	:	:	:	:	:	:	:
IRLANDA	2,2	2,2	2,7	2,8	3,0	3,1	3,1	3,2	3,6	4,3
ITALIA	3,8	3,8	4,0	4,5	4,5	4,7	4,6	4,8	5,1	5,2
LUXEMBURGO	5,3	4,5	4,3	4,2	4,1	4,0	3,8	3,7	3,7	4,0
HOLANDA	:	:	:	:	:	:	:	:	:	:
AUSTRIA	7,6	7,8	7,7	7,7	7,8	7,7	7,6	7,5	7,6	8,0
PORTUGAL	3,8	3,9	4,0	4,1	4,0	4,0	3,8	3,9	4,0	4,1
FINLANDIA	3,4	3,3	3,2	3,2	3,2	3,4	3,5	3,4	3,3	3,7
SUECIA	3,2	3,2	3,2	3,2	3,1	3,1	3,0	3,3	3,3	3,4
R. UNIDO	6,3	5,6	4,1	4,6	4,4	4,3	3,0	3,3	4,4	4,4
<b>UE-15</b>	:	:	:	:	:	:	:	:	:	:
BULGARIA	:	:	:	:	:	<b>3,2</b>	<b>3,1</b>	<b>3,1</b>	<b>3,6</b>	<b>3,7</b>
REPÚB. CHECA	4,5	4,5	4,7	4,7	4,9	4,9	4,9	5,0	5,0	5,0
ESTONIA	0,0	0,0	0,0	0,1	0,1	0,1	0,0	0,0	0,1	0,8
CHIPRE	3,1	3,2	3,2	3,3	3,5	3,4	3,4	3,4	3,5	3,8
LETONIA	2,6	2,5	2,6	2,5	2,4	2,3	2,3	2,3	2,4	2,5
LITUANIA	1,2	1,3	1,2	1,2	1,2	1,1	1,2	1,4	1,3	3,2
HUNGRIA	3,2	3,4	3,4	3,7	3,9	3,9	4,3	4,8	6,2	6,0
MALTA	3,8	4,2	4,0	4,1	4,2	3,9	3,9	3,8	3,7	3,7
POLONIA	5,0	5,1	4,9	4,8	4,6	4,6	4,5	4,3	3,7	3,3
RUMANIA	3,0	3,8	4,5	1,9	2,0	1,9	2,0	1,9	2,2	2,5
ESLOVENIA	9,3	9,4	9,6	9,4	9,3	9,3	9,2	8,9	9,0	9,6
ESLOVAQUIA	4,4	4,5	4,6	4,2	4,1	4,3	4,3	4,2	4,2	4,3
<b>UE-27</b>	:	:	:	:	:	:	:	:	:	:

De algunos países no se dispone de desglose según sector de procedencia.

Algunos datos son provisionales (Octubre 2011), pueden existir diferencias con publicaciones nacionales posteriores.

Cuadro IV 4.4

**EVOLUCION DE LOS INGRESOS DE PROTECCIÓN SOCIAL EN PORCENTAJE SOBRE EL PIB EN LOS PAISES DE LA UNIÓN EUROPEA SEGÚN SECTOR DE PROCEDENCIA**

**INSTITUCIONES SIN ÁNIMO DE LUCRO**

PAIS	2000	2001	2002	2003	2004	2005	2006	2007	2008	2009
BELGICA	0,0	0,0	0,0	0,0	0,0	0,0	0,0	0,0	0,0	0,0
DINAMARCA	2,2	2,3	2,0	2,4	2,3	2,7	2,1	1,8	2,0	1,7
ALEMANIA	0,5	0,5	0,5	0,5	0,5	0,5	0,5	0,4	0,5	0,5
GRECIA	0,2	0,2	0,2	0,2	0,2	0,2	0,2	0,2	0,2	0,2
ESPAÑA	0,0	0,0	0,0	0,0	0,0	0,0	0,0	0,0	0,0	0,0
FRANCIA	:	:	:	:	:	:	:	:	:	:
IRLANDA	0,0	0,0	0,0	0,0	0,0	0,0	0,0	0,0	0,0	0,0
ITALIA	0,0	0,0	0,0	0,1	0,1	0,1	0,1	0,1	0,1	0,1
LUXEMBURGO	0,0	0,1	0,1	0,1	0,1	0,1	0,1	0,1	0,1	0,2
HOLANDA	:	:	:	:	:	:	:	:	:	:
AUSTRIA	0,0	0,0	0,0	0,0	0,0	0,0	0,0	0,0	0,0	0,0
PORTUGAL	0,4	0,4	0,4	0,4	0,4	0,5	0,5	0,5	0,5	0,5
FINLANDIA	0,1	0,1	0,1	0,1	0,1	0,1	0,1	0,1	0,1	0,1
SUECIA	0,2	0,3	0,3	0,3	0,3	0,2	0,2	0,2	0,2	0,2
R. UNIDO	0,4	0,4	0,4	0,4	0,4	0,5	0,5	0,0	0,0	0,0
UE-15	:	:	:	:	:	:	:	:	:	:
BULGARIA	:	:	:	:	:	<b>0,1</b>	<b>0,0</b>	<b>0,0</b>	<b>0,0</b>	<b>0,1</b>
REPÚB. CHECA	0,0	0,0	0,0	0,0	0,0	0,0	0,0	0,0	0,0	0,0
ESTONIA	0,0	0,0	0,0	0,0	0,0	0,0	0,0	0,0	0,0	0,0
CHIPRE	0,1	0,1	0,1	0,1	0,2	0,1	0,1	0,1	0,1	0,1
LETONIA	0,0	0,0	0,0	0,0	0,0	0,0	0,0	0,0	0,0	0,1
LITUANIA	0,0	0,0	0,0	0,0	0,0	0,0	0,0	0,0	0,0	0,0
HUNGRIA	0,2	0,2	0,2	0,3	0,3	0,2	0,2	0,3	0,3	0,3
MALTA	0,0	0,0	0,0	0,0	0,0	0,0	0,0	0,0	0,0	0,0
POLONIA	0,0	0,0	:	:	:	:	:	:	:	:
RUMANIA	0,1	0,1	0,1	0,1	0,1	0,1	0,1	0,1	0,1	0,1
ESLOVENIA	:	:	:	:	:	:	:	:	:	:
ESLOVAQUIA	0,1	0,1	0,1	0,1	0,1	0,1	0,2	0,2	0,2	0,2
UE-27	:	:	:	:	:	:	:	:	:	:

De algunos países no se dispone de desglose según sector de procedencia.

Algunos datos son provisionales (Octubre 2011), pueden existir diferencias con publicaciones nacionales posteriores.

Cuadro IV 4.5

**EVOLUCION DE LOS INGRESOS DE PROTECCIÓN SOCIAL EN PORCENTAJE SOBRE EL PIB EN LOS  
PAISES DE LA UNIÓN EUROPEA SEGÚN SECTOR DE PROCEDENCIA**

**NO RESIDENTES EN LA UNIÓN EUROPEA**

PAIS	2000	2001	2002	2003	2004	2005	2006	2007	2008	2009
BELGICA	0,1	0,1	0,0	0,0	0,0	0,0	0,0	0,0	0,0	0,0
DINAMARCA	0,0	0,0	0,0	0,0	0,0	0,0	0,0	0,0	0,0	0,0
ALEMANIA	0,0	0,0	0,0	0,0	0,0	0,0	0,0	0,0	0,0	0,0
GRECIA	0,7	0,9	0,8	0,7	0,7	0,7	0,7	0,6	0,7	0,6
ESPAÑA	0,2	0,2	0,2	0,2	0,2	0,2	0,2	0,2	0,1	0,1
FRANCIA	:	:	:	:	:	:	:	:	:	:
IRLANDA	0,0	0,0	0,0	0,0	0,0	0,0	0,0	0,0	0,0	0,0
ITALIA	0,0	0,0	0,0	0,0	0,0	0,0	0,0	0,0	0,0	0,0
LUXEMBURGO	0,0	1,8	1,9	1,8	1,9	1,9	1,8	1,9	2,0	2,1
HOLANDA	:	:	:	:	:	:	:	:	:	:
AUSTRIA	0,0	0,0	0,0	0,0	0,0	0,0	0,0	0,0	0,0	0,0
PORTUGAL	0,4	0,3	0,4	0,5	0,5	0,4	0,5	0,2	0,3	0,6
FINLANDIA	:	:	:	:	:	:	:	:	:	:
SUECIA	:	:	:	:	:	:	:	:	:	:
R. UNIDO	0,0	0,0	0,0	0,0	0,0	0,0	0,0	0,0	0,0	0,0
UE-15	:	:	:	:	:	:	:	:	:	:
BULGARIA	:	:	:	:	:	<b>0,0</b>	<b>0,0</b>	<b>0,0</b>	<b>0,0</b>	<b>0,1</b>
REPÚB. CHECA	0,0	0,0	0,0	0,0	0,0	0,0	0,0	0,0	0,0	0,0
ESTONIA	0,0	0,0	0,0	0,0	0,0	0,0	0,0	0,0	0,0	0,0
CHIPRE	0,0	0,0	0,0	0,0	0,0	0,0	0,0	0,0	0,0	0,0
LETONIA	:	:	:	:	0,0	0,1	0,1	0,1	0,0	0,2
LITUANIA	0,0	0,0	0,0	0,0	0,0	0,0	0,0	0,0	0,0	0,0
HUNGRIA	0,0	0,0	0,0	0,0	0,0	0,0	0,0	0,0	0,0	0,0
MALTA	0,0	0,0	0,0	0,0	0,0	0,0	0,0	0,0	0,0	0,0
POLONIA	:	:	:	:	:	:	:	:	:	:
RUMANIA	0,1	0,1	0,1	0,1	0,0	0,1	0,0	0,0	0,0	0,0
ESLOVENIA	:	:	:	:	:	:	:	:	0,2	0,0
ESLOVAQUIA	0,0	0,0	0,0	0,0	0,0	0,0	0,0	0,0	0,1	0,0
UE-27	:	:	:	:	:	:	:	:	:	:

De algunos países no se dispone de desglose según sector de procedencia.

Algunos datos son provisionales (Octubre 2011), pueden existir diferencias con publicaciones nacionales posteriores.

Cuadro IV 4.6

**EVOLUCION DE LOS INGRESOS DE PROTECCIÓN SOCIAL EN PORCENTAJE SOBRE EL PIB EN LOS PAISES DE LA UNIÓN EUROPEA SEGÚN SECTOR DE PROCEDENCIA**

**TOTAL INGRESOS DE PROTECCIÓN SOCIAL**

<b>PAIS</b>	<b>2000</b>	<b>2001</b>	<b>2002</b>	<b>2003</b>	<b>2004</b>	<b>2005</b>	<b>2006</b>	<b>2007</b>	<b>2008</b>	<b>2009</b>
<b>BELGICA</b>	27,3	27,4	28,2	28,0	28,7	27,8	27,8	27,7	28,8	30,2
<b>DINAMARCA</b>	32,2	33,4	33,6	35,3	34,6	34,4	33,1	32,4	33,4	37,1
<b>ALEMANIA</b>	31,0	30,7	31,2	31,7	31,2	30,9	30,3	29,4	29,9	32,6
<b>GRECIA</b>	24,6	24,8	24,7	24,5	25,2	25,8	25,6	25,8	27,5	28,9
<b>ESPAÑA</b>	21,5	21,3	22,2	21,8	21,7	22,0	22,1	22,2	23,1	26,0
<b>FRANCIA</b>	30,0	30,3	30,6	30,7	30,7	31,0	30,9	30,7	31,2	32,1
<b>IRLANDA</b>	14,4	15,3	18,1	18,7	19,0	19,1	19,6	20,2	23,3	27,6
<b>ITALIA</b>	25,5	25,6	26,0	25,7	26,7	26,7	27,3	27,5	28,1	29,5
<b>LUXEMBURGO</b>	21,8	24,0	23,8	24,0	23,5	23,0	22,3	21,6	22,9	25,3
<b>HOLANDA</b>	32,1	30,7	31,4	33,1	33,3	32,5	32,6	32,2	32,9	33,8
<b>AUSTRIA</b>	28,1	28,7	28,9	29,2	28,8	28,5	28,0	27,5	28,1	30,2
<b>PORTUGAL</b>	20,4	20,7	22,3	23,2	25,2	25,6	25,8	25,1	25,6	27,8
<b>FINLANDIA</b>	28,4	28,6	29,1	29,6	29,6	29,8	30,1	28,9	30,0	33,0
<b>SUECIA</b>	33,2	34,3	34,4	35,9	35,4	34,7	33,3	33,6	33,1	34,3
<b>R. UNIDO</b>	27,2	27,0	26,1	25,9	25,8	26,3	24,5	24,5	28,7	31,4
<b>UE-15</b>	<b>28,2</b>	<b>28,1</b>	<b>28,3</b>	<b>28,5</b>	<b>28,5</b>	<b>28,4</b>	<b>28,0</b>	<b>27,7</b>	<b>29,0</b>	<b>31,1</b>
<b>BULGARIA</b>	:	:	:	:	:	15,4	14,5	15,0	16,5	18,9
<b>REPÚBL. CHECA</b>	18,6	18,5	19,0	19,1	18,5	18,3	18,4	18,9	18,6	20,2
<b>ESTONIA</b>	13,6	12,8	12,5	12,4	12,8	12,4	12,0	12,0	14,7	19,0
<b>CHIPRE</b>	18,7	19,0	19,8	22,5	21,4	22,3	22,7	22,4	23,0	24,9
<b>LETONIA</b>	15,7	14,8	14,4	14,2	13,8	13,8	14,3	13,7	14,0	16,9
<b>LITUANIA</b>	15,6	14,9	14,2	13,9	14,3	14,3	14,9	15,3	16,2	18,9
<b>HUNGRIA</b>	20,1	20,1	20,7	20,6	20,4	21,4	24,0	26,0	24,8	27,8
<b>MALTA</b>	16,6	17,7	17,7	18,0	18,7	18,5	18,4	18,1	18,5	20,1
<b>POLONIA</b>	19,9	21,4	21,5	21,2	20,3	20,4	20,3	19,3	19,3	19,4
<b>RUMANIA</b>	13,9	12,5	13,9	13,3	12,8	13,2	12,4	13,0	13,2	15,6
<b>ESLOVENIA</b>	23,7	23,9	24,0	23,7	23,3	23,3	22,5	21,8	22,0	24,8
<b>ESLOVAQUIA</b>	19,3	19,2	19,4	18,3	17,4	17,2	18,0	17,8	17,6	19,9
<b>UE-27</b>	:	:	:	:	:	<b>27,8</b>	<b>27,4</b>	<b>27,1</b>	<b>28,1</b>	<b>30,3</b>

De algunos países no se dispone de desglose según sector de procedencia.

Algunos datos son provisionales (Octubre 2011), pueden existir diferencias con publicaciones nacionales posteriores.





**MINISTERIO DE EMPLEO Y SEGURIDAD SOCIAL**  
**Secretaría de Estado de la Seguridad Social**  
DIRECCIÓN GENERAL DE ORDENACIÓN DE LA SEGURIDAD SOCIAL

**Anexo al Informe Económico Financiero a los Presupuestos de la Seguridad Social de 2013**



## CAPÍTULO V

# MUTUAS DE ACCIDENTES DE TRABAJO Y ENFERMEDADES PROFESIONALES DE LA SEGURIDAD SOCIAL



**PRESUPUESTO DE GASTOS POR  
CATEGORIAS ECONÓMICAS**

**Mutuas de Accidentes de Trabajo y Enfermedades  
Profesionales de la Seguridad Social.**

Cuadro V.1.1

Obligaciones reconocidas netas									
1981	1982	1983	1984	1985	1986	1987	1988	1989	1990
12.228	13.838	15.696	17.300	18.937	20.835	23.240	25.632	29.163	34.260
12.065	14.263	15.297	17.248	18.699	21.964	25.456	30.687	39.339	46.743
4.905	5.715	5.771	5.947	6.594	7.786	8.710	11.517	15.966	20.101
0	0	0	0	0	0	0	0	0	0
7.160	8.548	9.526	11.301	12.105	14.178	16.746	19.170	23.373	26.642
64	89	42	45	80	86	138	112	88	104
54.234	63.833	73.440	81.683	83.507	92.876	110.742	129.807	156.250	186.798
12.331	13.619	14.776	15.270	17.066	19.406	23.940	29.003	35.159	43.188
3.380	3.493	3.752	4.421	4.575	4.959	5.388	6.059	6.883	9.038
402	420	417	481	485	508	565	667	775	931
38.121	46.301	54.495	61.511	61.381	68.003	80.849	94.078	113.433	133.641
615	664	928	1.042	1.128	1.259	1.611	2.350	2.003	2.609
79.206	92.687	105.403	117.318	122.351	137.020	161.187	188.588	226.843	270.514
1.563	1.454	1.917	2.083	2.357	2.582	2.874	3.702	4.827	5.612
2.680	4.832	8.842	7.234	8.549	8.676	11.744	28.764	30.268	39.880
7	9	--	--	37	--	--	--	--	--
4.250	6.295	10.759	9.317	10.943	11.258	14.618	32.466	35.095	45.492
83.456	98.982	116.162	126.635	133.294	148.278	175.805	221.054	261.938	316.006
615	664	928	1.042	1.128	1.259	1.611	2.350	2.003	2.609
82.841	98.318	115.234	125.593	132.166	147.019	174.194	218.704	259.935	313.397

ciones y desde 1996, el excedente.

AS NETAS

**PRESUPUESTO DE GASTOS POR  
CATEGORIAS ECONÓMICAS**

**Mutuas de Accidentes de Trabajo y Enfermedades  
Profesionales de la Seguridad Social.**

Cuadro V.1.2

Obligaciones reconocidas netas											
	1991	1992	1993	1994	1995	1996	1997	1998	1999	2000	2001
	40.249	46.257	51.610	52.882	55.676	59.220	64.038	70.710	77.922	85.283	103.274
	55.557	60.677	60.357	61.860	66.058	76.952	84.054	93.329	104.470	118.794	136.979
	24.257	25.597	25.073	24.933	27.530	35.057	38.236	43.930	52.285	57.326	66.217
	0	0	0	0	0	0	0	0	0	0	0
	31.300	35.080	35.283	36.927	38.528	41.894	45.818	49.399	52.185	61.469	70.762
	110	167	350	300	264	294	268	193	283	381	472
	216.699	236.525	246.865	251.800	273.428	303.039	361.537	436.246	538.351	643.745	762.617
	50.445	51.197	49.145	49.232	56.103	73.561	104.927	145.900	213.037	291.602	356.268
	6.113	7.034	7.113	6.942	6.255	7.342	11.084	11.631	12.670	13.796	16.402
	1.069	1.124	990	958	1.109	1.225	1.289	1.346	1.581	1.757	1.973
	159.072	177.169	189.617	194.668	209.961	220.911	244.237	277.369	311.063	336.590	387.974
	2.876	3.014	4.431	4.637	--	104.278	109.616	97.615	--	--	--
	315.492	346.639	363.613	371.480	395.427	543.782	619.512	698.092	721.026	848.204	1.003.342
	8.404	8.403	7.074	6.346	6.698	6.434	7.195	9.057	12.421	13.278	17.134
	43.541	67.902	109.213	104.727	6.285	27.173	39.144	34.229	70.981	38.932	28.750
	--	--	--	--	--	--	--	--	--	8	8
	51.945	76.305	116.287	111.073	12.982	33.607	46.339	43.286	83.402	52.218	45.892
	367.437	422.944	479.900	482.553	408.409	577.389	665.851	741.378	804.428	900.422	1.049.234
	2.876	3.014	4.431	4.637	--	--	--	--	--	--	--
	364.561	419.930	475.469	477.916	408.409	577.389	665.851	741.378	804.428	900.422	1.049.234

aciones y desde 1996, el excedente.

**PRESUPUESTO DE INGRESOS**

**Mutuas de Accidentes de Trabajo y Enfermedades  
Profesionales de la Seguridad Social.**

Cuadro V.2.1

Derechos reconocidos netos										
	1981	1982	1983	1984	1985	1986	1987	1988	1989	1990
	86.297	97.822	115.043	121.590	120.747	142.154	169.019	200.018	238.541	277.438
	739	1.085	1.263	1.371	1.672	1.783	2.142	3.054	2.692	3.116
	42	57	44	28	126	24	143	107	58	3
	2.409	3.328	4.537	5.887	5.252	5.501	5.701	6.964	8.308	10.321
	89.487	102.292	120.887	128.876	127.797	149.462	177.005	210.143	249.599	290.878
	14	60	3	5	29	224	3	91	47	7
	651	1.869	2.666	3.911	3.147	5.514	4.447	19.236	20.743	32.551
	--	78	--	--	--	--	--	--	--	--
	665	2.007	2.669	3.916	3.176	5.738	4.450	19.327	20.790	32.558
	90.152	104.299	123.556	132.792	130.973	155.200	181.455	229.470	270.389	323.436

**PRESUPUESTO DE INGRESOS****Mutuas de Accidentes de Trabajo y Enfermedades  
Profesionales de la Seguridad Social.**

Cuadro V.2.2

Derechos reconocidos netos										
1991	1992	1993	1994	1995	1996	1997	1998	1999	2000	2001
324.570	357.322	363.950	380.812	415.052	489.788	556.583	653.190	780.228	918.861	1.042.587
3.852	4.070	4.257	4.101	4.268	5.158	4.987	5.205	6.116	8.465	10.656
---	--	--	--	--	--	--	--	--	--	--
11.057	10.849	13.004	8.581	9.442	49.275	58.057	39.697	4.567	8.617	11.227
339.478	372.241	381.210	393.494	428.762	544.220	619.627	698.092	790.910	935.943	1.064.470
7	73	1	4	8	12	0	15	6	72	121
44.620	54.709	93.696	103.084	2.821	34.342	46.224	43.216	33.229	15.052	23.487
---	--	--	--	--	--	--	--	350	0	98
44.627	54.782	93.696	103.088	2.829	34.353	46.224	43.231	33.585	15.124	23.705
384.105	427.022	474.907	496.581	431.591	578.574	665.851	741.323	824.496	951.067	1.088.175

aplicaciones de tesorería en ingresos patrimoniales.

aplicaciones de tesorería en activos financieros y, a partir de 2000, remanentes de tesorería.

**PRESUPUESTO DE GASTOS POR  
CATEGORIAS ECONÓMICAS**

**Mutuas de Accidentes de Trabajo y Enfermedades  
Profesionales de la Seguridad Social.**

Cuadro V.3

Módulos netas									
2003	2004	2005	2006	2007	2008	2009	2010	2011	
656,27	762.672.625,83	822.051.627,31	949.408.049,81	939.682.489,78	1.028.309.171,41	1.012.885.137,83	984.472.787,18	952.778.129,53	
800,01	955.138.499,04	1.086.188.655,32	1.253.518.353,80	1.197.199.261,64	1.202.377.825,62	991.344.802,15	911.901.615,71	854.040.732,44	
333,58	394.451.185,31	432.521.923,59	501.799.112,28	495.127.794,73	500.952.974,33	397.184.790,23	338.833.549,83	301.479.219,83	
0,00	0,00	0,00	0,00	0,00	0,00	0,00	0,00	0,00	
466,43	560.687.313,73	653.666.731,73	751.719.241,52	702.071.466,91	701.424.851,29	594.160.011,92	573.068.065,88	552.561.512,61	
219,03	1.819.364,26	2.205.938,51	2.170.141,06	3.329.017,39	4.044.443,97	1.858.771,54	1.370.174,05	1.565.808,14	
252,17	5.899.695.505,36	6.246.448.447,41	6.674.150.169,36	7.460.307.772,84	8.352.001.088,93	8.202.733.379,35	7.963.181.346,30	7.646.576.387,69	
173,90	2.765.253.973,77	3.070.161.152,13	3.369.328.965,64	3.802.261.572,61	4.251.565.665,04	4.251.535.670,57	4.113.594.499,27	3.933.354.185,62	
		0,00	0,00	41.921.133,35	169.935.649,30	212.877.588,15	245.850.252,59	270.183.910,58	
875,99	104.041.213,25	108.642.368,90	108.052.871,91	115.255.096,67	139.930.156,10	135.856.060,81	135.182.743,83	123.090.485,62	
463,66	14.894.441,09	16.003.139,99	17.292.283,88	18.317.792,22	18.910.200,46	17.124.477,33	17.384.296,63	16.284.518,70	
738,62	3.015.505.877,25	3.051.641.786,39	3.179.476.047,93	3.482.552.177,99	3.771.659.418,03	3.585.339.582,49	3.451.169.553,98	3.303.663.287,17	
055,97	132.753.492,18	142.869.778,97	165.800.663,22	178.524.689,56	171.678.821,25	117.305.006,99	92.035.276,83	62.101.089,55	
0,00	0,00	0,00	2.057.766,99	712.032.127,50	1.527.666.553,56	851.094.379,34	695.917.990,50	467.280.323,44	
983,45	7.752.079.486,67	8.299.764.447,52	9.047.105.144,24	10.491.075.358,71	12.286.077.904,74	11.177.221.477,20	10.648.879.190,57	9.984.342.470,79	
986,76	489.831.919,04	668.449.973,02	669.062.699,59	689.132.461,73	562.118.415,97	441.222.354,17	306.318.497,41	1.088.687.531,68	
798,00	1.047.748,58	266.524,99	269.560,00	273.112,47	1.082.078,36	37.274,42	0,00	0,00	
784,76	490.879.667,62	668.716.498,01	669.332.259,59	689.405.574,20	563.200.494,33	441.259.628,59	306.318.497,41	1.088.687.531,68	
768,21	8.242.959.154,29	8.968.480.945,53	9.716.437.403,83	11.180.480.932,91	12.849.278.399,07	11.618.481.105,79	10.955.197.687,98	11.073.030.002,47	

## PRESUPUESTO DE INGRESOS

Mutuas de Accidentes de Trabajo y Enfermedades  
Profesionales de la Seguridad Social.

Cuadro V.4

netos								
	2004	2005	2006	2007	2008	2009	2010	2011
7	8.309.234.845,17	9.137.095.937,75	10.181.431.158,27	11.208.977.235,64	11.556.032.013,61	10.790.458.730,60	10.551.040.812,51	10.148.271.118,41
7	266.474.287,63	249.757.994,48	217.078.061,05	205.729.339,96	241.484.126,66	239.698.225,06	210.316.269,58	197.655.054,76
9	638.919,61	184.868,40	589.999,10	1.803.065,62	3.520.662,31	3.933.720,97	29.663.225,56	54.873.853,35
4		0,00	0,00	0,00	0,00	0,00	0,00	0,00
5	638.919,61	171.841,00	505.028,38	1.503.254,21	1.602.972,96	1.367.006,17	1.149.123,35	866.688,16
		13.027,40	84.970,72	299.811,41	1.917.689,35	2.566.714,80	28.514.102,21	54.007.165,19
8	58.720.875,93	71.461.309,80	106.876.070,74	169.072.197,40	203.061.520,70	103.948.332,93	79.535.242,47	107.825.880,62
3	3.250.788,92	4.841.797,91	3.882.006,07	12.181.564,79	13.357.979,07	5.791.994,39	1.490.994,80	562.875,33
0	0,00	0,00	2.320.378,34	3.936.117,92	3.037.513,02	7.014.638,47	199.710,15	2.087.870,52
0	0,00	0,00	2.320.378,34	3.936.117,92	3.037.513,02	7.014.638,47	199.710,15	2.087.870,52
4	8.638.319.717,26	9.463.341.908,34	10.512.177.673,57	11.601.699.521,33	12.020.493.815,37	11.150.845.642,42	10.872.246.255,07	10.511.276.652,99
8	31.045.885,22	156.711.215,46	89.346.137,04	153.925.011,22	798.410.577,64	362.625.229,16	323.039.549,98	1.006.222.835,46
0	649,86	0,00	0,00	0,00	613.147,73	361,78	0,00	0,00
8	31.046.535,08	156.711.215,46	89.346.137,04	153.925.011,22	799.023.725,37	362.625.590,94	323.039.549,98	1.006.222.835,46
2	8.669.366.252,34	9.620.053.123,80	10.601.523.810,61	11.755.624.532,55	12.819.517.540,74	11.513.471.233,36	11.195.285.805,05	11.517.499.488,45

antes de tesorería en activos financieros.

**SEGUIMIENTO PRESUPUESTARIO ESPECIFICO DE LA INCAPACIDAD TEMPORAL  
MUTUAS DE ACCIDENTES DE TRABAJO Y ENFERMEDADES PROFESIONALES DE LA SEGURIDAD  
RATIOS PRESUPUESTARIOS  
PAGO DIRECTO - CONTINGENCIAS COMUNES (EXCEPTO AUTONOMOS)**

PERIODO: ENERO - DICIEMBRE

MUTUAS	CONCEPTOS		
	Duración media de cada proceso	Días indemnizados por cada proceso indemnizado	Procesos iniciados cada 1.000 afiliados (media mensual)
MUTUAL MIDAT CYCLOPS	216,62	202,33	0
MUTUALIA	152,03	141,24	0
ACTIVA MUTUA 2008	219,78	208,93	0
MUTUA MONTAÑESA	240,15	226,20	0
MUTUA UNIVERSAL MUGENAT	223,11	206,50	0
MAZ	158,97	148,12	1
UMIVALE	208,17	208,17	0
MUTUA NAVARRA	260,17	242,65	0
MUTUA INTERCOMARCAL	213,29	200,20	0
FREMAP	241,37	231,15	0
SOLIMAT	230,62	213,00	0
MUTUA DE ANDALUCIA Y DE CEUTA	150,12	136,26	0
A.S.E.P.E.Y.O.	250,12	235,20	0
MUTUA BALEAR	194,07	180,90	1
MUTUA GALLEGA DE ACCIDENTES DE TRABAJO	187,56	172,80	0
UNION DE MUTUAS	227,46	215,84	0
MAC, MUTUA DE ACCIDENTES DE CANARIAS	197,41	185,34	0
IBERMUTUAMUR	190,84	181,50	0
FRATERNIDAD-MUPRESPA	217,39	217,39	0
EGARSAT	263,68	249,88	0
<b>SECTOR</b>	<b>223,38</b>	<b>212,31</b>	<b>0</b>

**SEGUIMIENTO PRESUPUESTARIO ESPECIFICO DE LA INCAPACIDAD TEMPORAL  
MUTUAS DE ACCIDENTES DE TRABAJO Y ENFERMEDADES PROFESIONALES DE LA SEGURIDAD  
RATIOS PRESUPUESTARIOS  
PAGO DELEGADO - CONTINGENCIAS COMUNES (EXCEPTO AUTONOMOS)**

PERIODO: ENERO - DICIEMBRE

MUTUAS	CONCEPTOS		
	Duración media de cada proceso	Días indemnizados por cada proceso indemnizado	Procesos iniciados cada 1.000 afiliados (media mensual)
MUTUAL MIDAT CYCLOPS	32,91	51,03	18
MUTUALIA	30,51	60,54	27
ACTIVA MUTUA 2008	25,86	49,59	21
MUTUA MONTAÑESA	25,63	52,83	22
MUTUA UNIVERSAL MUGENAT	24,40	51,42	24
MAZ	22,41	50,21	24
UMIVALE	30,38	53,10	18
MUTUA NAVARRA	16,99	48,73	40
MUTUA INTERCOMARCAL	23,87	50,09	23
FREMAP	24,15	41,34	25
SOLIMAT	28,18	37,62	19
MUTUA DE ANDALUCIA Y DE CEUTA	24,30	47,78	19
A.S.E.P.E.Y.O.	25,27	52,50	23
MUTUA BALEAR	22,22	48,80	26
MUTUA GALLEGA DE ACCIDENTES DE TRABAJO	34,66	55,49	16
UNION DE MUTUAS	27,60	49,49	18
MAC, MUTUA DE ACCIDENTES DE CANARIAS	25,46	49,41	26
IBERMUTUAMUR	24,77	49,65	22
FRATERNIDAD-MUPRESPA	19,98	52,67	25
EGARSAT	24,57	54,10	25
<b>SECTOR</b>	<b>24,93</b>	<b>48,58</b>	<b>23</b>

**SEGUIMIENTO PRESUPUESTARIO ESPECIFICO DE LA INCAPACIDAD TEMPORAL**  
**MUTUAS DE ACCIDENTES DE TRABAJO Y ENFERMEDADES PROFESIONALES DE LA SEGURIDAD**  
**RATIOS PRESUPUESTARIOS**  
**PAGOS DIRECTO Y DELEGADO - CONTINGENCIAS COMUNES (EXCEPTO AUTONOMOS)**

PERIODO: ENERO - DICIEMBRE

MUTUAS	CONCEPTOS		
	Duración media de cada proceso	Días indemnizados por cada proceso indemnizado	Procesos iniciados cada 1.000 afiliados (media mensual)
MUTUAL MIDAT CYCLOPS	43,39	69,25	18
MUTUALIA	34,44	67,47	27
ACTIVA MUTUA 2008	36,74	73,40	21
MUTUA MONTAÑESA	35,47	74,89	22
MUTUA UNIVERSAL MUGENAT	33,15	71,02	25
MAZ	28,86	64,51	25
UMIVALE	39,98	72,71	18
MUTUA NAVARRA	23,01	69,52	40
MUTUA INTERCOMARCAL	33,17	72,12	23
FREMAP	33,52	61,67	26
SOLIMAT	38,38	58,32	20
MUTUA DE ANDALUCIA Y DE CEUTA	32,99	64,43	20
A.S.E.P.E.Y.O.	34,58	74,17	23
MUTUA BALEAR	32,23	72,41	28
MUTUA GALLEGA DE ACCIDENTES DE TRABAJO	48,66	77,36	17
UNION DE MUTUAS	43,43	80,74	19
MAC, MUTUA DE ACCIDENTES DE CANARIAS	33,24	66,28	26
IBERMUTUAMUR	32,78	67,20	22
FRATERNIDAD-MUPRESPA	27,45	71,43	25
EGARSAT	35,34	80,41	25
<b>SECTOR</b>	<b>34,03</b>	<b>68,59</b>	<b>24</b>

**SEGUIMIENTO PRESUPUESTARIO ESPECIFICO DE LA INCAPACIDAD TEMPORAL  
MUTUAS DE ACCIDENTES DE TRABAJO Y ENFERMEDADES PROFESIONALES DE LA SEGURIDAD  
RATIOS PRESUPUESTARIOS  
PAGO DIRECTO - ACCIDENTES DE TRABAJO Y ENFERMEDADES PROFESIONALES**

PERIODO: ENERO - DICIEMBRE

MUTUAS	CONCEPTOS		
	Duración media de cada proceso	Días indemnizados por cada proceso indemnizado	Procesos iniciados cada 1.000 afiliados (media mensual)
MUTUAL MIDAT CYCLOPS	63,25	62,25	0
MUTUALIA	67,45	66,48	0
ACTIVA MUTUA 2008	76,66	76,66	0
MUTUA MONTAÑESA	82,72	82,72	0
MUTUA UNIVERSAL MUGENAT	72,33	69,77	0
MAZ	87,32	85,64	0
UMIVALE	72,82	76,51	0
MUTUA NAVARRA	69,53	68,66	0
MUTUA INTERCOMARCAL	110,71	109,71	0
FREMAP	73,98	73,98	0
SOLIMAT	66,20	57,16	0
MUTUA DE ANDALUCIA Y DE CEUTA	68,58	67,20	0
A.S.E.P.E.Y.O.	98,38	97,41	0
MUTUA BALEAR	92,81	93,31	0
MUTUA GALLEGA DE ACCIDENTES DE TRABAJO	89,56	88,68	0
UNION DE MUTUAS	90,01	89,01	0
MAC, MUTUA DE ACCIDENTES DE CANARIAS	79,82	79,82	0
IBERMUTUAMUR	70,15	69,15	0
FRATERNIDAD-MUPRESPA	61,83	63,01	0
EGARSAT	93,07	92,07	0
<b>SECTOR</b>	<b>76,73</b>	<b>76,37</b>	<b>0</b>

**SEGUIMIENTO PRESUPUESTARIO ESPECIFICO DE LA INCAPACIDAD TEMPORAL  
MUTUAS DE ACCIDENTES DE TRABAJO Y ENFERMEDADES PROFESIONALES DE LA SEGURIDAD  
RATIOS PRESUPUESTARIOS  
PAGO DELEGADO - ACCIDENTES DE TRABAJO Y ENFERMEDADES PROFESIONALES**

PERIODO: ENERO - DICIEMBRE

MUTUAS	CONCEPTOS		
	Duración media de cada proceso	Días indemnizados por cada proceso indemnizado	Procesos iniciados cada 1.000 afiliados (media mensual)
MUTUAL MIDAT CYCLOPS	25,88	24,90	3
MUTUALIA	28,78	27,72	4
ACTIVA MUTUA 2008	25,41	25,41	3
MUTUA MONTAÑESA	32,95	32,95	3
MUTUA UNIVERSAL MUGENAT	25,39	24,66	3
MAZ	27,90	27,89	3
UMIVALE	29,96	29,19	2
MUTUA NAVARRA	29,52	28,63	2
MUTUA INTERCOMARCAL	26,45	25,45	4
FREMAP	28,06	28,06	3
SOLIMAT	23,97	22,89	3
MUTUA DE ANDALUCIA Y DE CEUTA	23,27	22,34	3
A.S.E.P.E.Y.O.	26,59	25,59	3
MUTUA BALEAR	23,68	22,96	4
MUTUA GALLEGA DE ACCIDENTES DE TRABAJO	33,14	32,87	3
UNION DE MUTUAS	30,57	29,57	3
MAC, MUTUA DE ACCIDENTES DE CANARIAS	25,63	25,63	3
IBERMUTUAMUR	27,25	26,25	3
FRATERNIDAD-MUPRESPA	24,16	25,17	3
EGARSAT	27,50	26,50	4
<b>SECTOR</b>	<b>26,97</b>	<b>26,55</b>	<b>3</b>

**SEGUIMIENTO PRESUPUESTARIO ESPECIFICO DE LA INCAPACIDAD TEMPORAL  
MUTUAS DE ACCIDENTES DE TRABAJO Y ENFERMEDADES PROFESIONALES DE LA SEGURIDAD  
RATIOS PRESUPUESTARIOS  
PAGOS DIRECTO Y DELEGADO - ACCIDENTES DE TRABAJO Y ENFERMEDADES PROFESIONALES**

PERIODO: ENERO - DICIEMBRE

MUTUAS	CONCEPTOS		
	Duración media de cada proceso	Días indemnizados por cada proceso indemnizado	Procesos iniciados cada 1.000 afiliados (media mensual)
MUTUAL MIDAT CYCLOPS	30,11	29,13	3
MUTUALIA	31,46	30,41	3
ACTIVA MUTUA 2008	31,35	31,35	4
MUTUA MONTAÑESA	37,83	37,83	3
MUTUA UNIVERSAL MUGENAT	29,89	29,02	3
MAZ	34,86	34,79	3
UMIVALE	35,60	35,11	2
MUTUA NAVARRA	33,13	31,93	3
MUTUA INTERCOMARCAL	34,54	33,54	4
FREMAP	34,35	34,35	3
SOLIMAT	28,64	27,02	4
MUTUA DE ANDALUCIA Y DE CEUTA	30,42	29,43	3
A.S.E.P.E.Y.O.	33,17	32,17	3
MUTUA BALEAR	30,58	29,97	5
MUTUA GALLEGA DE ACCIDENTES DE TRABAJO	43,04	42,85	3
UNION DE MUTUAS	37,03	36,03	3
MAC, MUTUA DE ACCIDENTES DE CANARIAS	30,18	30,18	3
IBERMUTUAMUR	32,57	31,57	3
FRATERNIDAD-MUPRESPA	29,36	30,51	3
EGARSAT	32,60	31,60	3
<b>SECTOR</b>	<b>32,78</b>	<b>32,38</b>	<b>3</b>

**SEGUIMIENTO PRESUPUESTARIO ESPECIFICO DE LA INCAPACIDAD TEMPORAL  
MUTUAS DE ACCIDENTES DE TRABAJO Y ENFERMEDADES PROFESIONALES DE LA SEGURIDAD  
RATIOS PRESUPUESTARIOS  
PAGO DIRECTO - CUENTA PROPIA (CONTINGENCIAS COMUNES DE AUTONOMOS)**

PERIODO: ENERO - DICIEMBRE

MUTUAS	CONCEPTOS		
	Duración media de cada proceso	Días indemnizados por cada proceso indemnizado	Procesos iniciados cada 1.000 afiliados (media mensual)
MUTUAL MIDAT CYCLOPS	85,76	83,40	9
MUTUALIA	73,01	69,81	13
ACTIVA MUTUA 2008	100,10	96,07	8
MUTUA MONTAÑESA	98,28	104,94	10
MUTUA UNIVERSAL MUGENAT	81,53	89,11	11
MAZ	82,93	80,93	9
UMIVALE	95,16	97,15	9
MUTUA NAVARRA	67,89	70,44	10
MUTUA INTERCOMARCAL	91,52	87,49	9
FREMAP	101,07	97,07	9
SOLIMAT	76,02	67,98	10
MUTUA DE ANDALUCIA Y DE CEUTA	71,06	70,57	10
A.S.E.P.E.Y.O.	95,55	92,23	9
MUTUA BALEAR	92,60	89,83	7
MUTUA GALLEGA DE ACCIDENTES DE TRABAJO	107,62	104,69	10
UNION DE MUTUAS	97,72	94,30	9
MAC, MUTUA DE ACCIDENTES DE CANARIAS	106,08	103,14	7
IBERMUTUAMUR	84,48	83,73	10
FRATERNIDAD-MUPRESPA	85,57	89,99	11
EGARSAT	94,98	93,53	9
<b>SECTOR</b>	<b>92,42</b>	<b>91,26</b>	<b>9</b>

**SEGUIMIENTO PRESUPUESTARIO ESPECIFICO DE LA INCAPACIDAD TEMPORAL**  
**MUTUAS DE ACCIDENTES DE TRABAJO Y ENFERMEDADES PROFESIONALES DE LA SEGURIDAD**  
**RATIOS PRESUPUESTARIOS**  
**PAGOS DIRECTO Y DELEGADO - CUENTA PROPIA (CONTINGENCIAS COMUNES DE AUTONOMIA)**

PERIODO: ENERO - DICIEMBRE

MUTUAS	CONCEPTOS		
	Duración media de cada proceso	Días indemnizados por cada proceso indemnizado	Procesos iniciados cada 1.000 afiliados (media mensual)
MUTUAL MIDAT CYCLOPS	85,76	83,40	9
MUTUALIA	73,01	69,81	13
ACTIVA MUTUA 2008	100,10	96,07	8
MUTUA MONTAÑESA	98,28	104,94	10
MUTUA UNIVERSAL MUGENAT	81,53	89,11	11
MAZ	82,93	80,93	9
UMIVALE	95,16	97,15	9
MUTUA NAVARRA	67,89	70,44	10
MUTUA INTERCOMARCAL	91,52	87,49	9
FREMAP	101,07	97,07	9
SOLIMAT	76,02	67,98	10
MUTUA DE ANDALUCIA Y DE CEUTA	71,06	70,57	10
A.S.E.P.E.Y.O.	95,55	92,23	9
MUTUA BALEAR	92,60	89,83	7
MUTUA GALLEGA DE ACCIDENTES DE TRABAJO	107,62	104,69	10
UNION DE MUTUAS	97,72	94,30	9
MAC, MUTUA DE ACCIDENTES DE CANARIAS	106,08	103,14	7
IBERMUTUAMUR	84,48	83,73	10
FRATERNIDAD-MUPRESPA	85,57	89,99	11
EGARSAT	94,98	93,53	9
<b>SECTOR</b>	<b>92,42</b>	<b>91,26</b>	<b>9</b>

**SEGUIMIENTO PRESUPUESTARIO ESPECIFICO DE LA INCAPACIDAD TEMPORAL  
MUTUAS DE ACCIDENTES DE TRABAJO Y ENFERMEDADES PROFESIONALES DE LA SEGURIDAD  
RATIOS PRESUPUESTARIOS  
PAGO DIRECTO - CONTINGENCIAS COMUNES (EXCEPTO AUTONOMOS)**

PERIODO: ENERO - DICIEMBRE

MUTUAS	CONCEPTOS			
	Gasto directo mensual por afiliado	Gasto total mensual por afiliado	Gasto directo por proceso indemnizado	Gasto por indemnizado
MUTUAL MIDAT CYCLOPS	4,27	----	6.386,42	
MUTUALIA	2,18	----	4.272,23	
ACTIVA MUTUA 2008	5,00	----	5.872,75	
MUTUA MONTAÑESA	4,61	----	6.584,65	
MUTUA UNIVERSAL MUGENAT	4,43	----	6.179,79	
MAZ	3,39	----	4.065,53	
UMIVALE	4,57	----	6.142,53	
MUTUA NAVARRA	5,03	----	6.369,25	
MUTUA INTERCOMARCAL	4,54	----	5.938,66	
FREMAP	4,96	----	6.945,99	
SOLIMAT	4,62	----	6.338,86	
MUTUA DE ANDALUCIA Y DE CEUTA	4,04	----	3.683,36	
A.S.E.P.E.Y.O.	4,22	----	7.170,50	
MUTUA BALEAR	6,91	----	5.697,22	
MUTUA GALLEGA DE ACCIDENTES DE TRABAJO	5,16	----	4.584,49	
UNION DE MUTUAS	5,84	----	6.445,88	
MAC, MUTUA DE ACCIDENTES DE CANARIAS	3,83	----	4.812,78	
IBERMUTUAMUR	4,28	----	5.650,13	
FRATERNIDAD-MUPRESPA	3,81	----	6.401,99	
EGARSAT	5,44	----	7.466,55	
<b>SECTOR</b>	<b>4,49</b>	<b>----</b>	<b>6.364,92</b>	

**SEGUIMIENTO PRESUPUESTARIO ESPECIFICO DE LA INCAPACIDAD TEMPORAL  
MUTUAS DE ACCIDENTES DE TRABAJO Y ENFERMEDADES PROFESIONALES DE LA SEGURIDAD  
RATIOS PRESUPUESTARIOS  
PAGO DELEGADO - CONTINGENCIAS COMUNES (EXCEPTO AUTONOMOS)**

PERIODO: ENERO - DICIEMBRE

MUTUAS	CONCEPTOS			
	Gasto directo mensual por afiliado	Gasto total mensual por afiliado	Gasto directo por proceso indemnizado	Gasto por indemnizado
MUTUAL MIDAT CYCLOPS	18,04	----	1.850,17	
MUTUALIA	29,88	----	3.003,30	
ACTIVA MUTUA 2008	16,35	----	1.836,85	
MUTUA MONTAÑESA	19,55	----	2.149,41	
MUTUA UNIVERSAL MUGENAT	17,94	----	1.825,44	
MAZ	17,19	----	2.032,56	
UMIVALE	21,16	----	2.097,76	
MUTUA NAVARRA	25,87	----	2.454,12	
MUTUA INTERCOMARCAL	14,82	----	1.805,66	
FREMAP	19,42	----	1.610,71	
SOLIMAT	15,94	----	1.410,49	
MUTUA DE ANDALUCIA Y DE CEUTA	10,06	----	1.380,51	
A.S.E.P.E.Y.O.	19,30	----	2.163,29	
MUTUA BALEAR	17,30	----	1.925,16	
MUTUA GALLEGA DE ACCIDENTES DE TRABAJO	15,71	----	1.774,31	
UNION DE MUTUAS	15,16	----	1.797,77	
MAC, MUTUA DE ACCIDENTES DE CANARIAS	19,33	----	1.857,12	
IBERMUTUAMUR	16,92	----	1.851,37	
FRATERNIDAD-MUPRESPA	19,75	----	2.283,86	
EGARSAT	18,63	----	2.036,38	
<b>SECTOR</b>	<b>18,75</b>	<b>----</b>	<b>1.898,62</b>	

**SEGUIMIENTO PRESUPUESTARIO ESPECIFICO DE LA INCAPACIDAD TEMPORAL  
MUTUAS DE ACCIDENTES DE TRABAJO Y ENFERMEDADES PROFESIONALES DE LA SEGURIDAD  
RATIOS PRESUPUESTARIOS  
PAGOS DIRECTO Y DELEGADO - CONTINGENCIAS COMUNES (EXCEPTO AUTONOMOS)**

PERIODO: ENERO - DICIEMBRE

MUTUAS	CONCEPTOS			
	Gasto directo mensual por afiliado	Gasto total mensual por afiliado	Gasto directo por proceso indemnizado	Gasto por indemnizado
MUTUAL MIDAT CYCLOPS	22,31	----	2.441,45	
MUTUALIA	32,06	----	3.207,61	
ACTIVA MUTUA 2008	21,35	----	2.530,41	
MUTUA MONTAÑESA	24,16	----	2.832,19	
MUTUA UNIVERSAL MUGENAT	22,36	----	2.431,71	
MAZ	20,59	----	2.421,78	
UMIVALE	25,73	----	2.709,54	
MUTUA NAVARRA	30,90	----	3.045,57	
MUTUA INTERCOMARCAL	19,36	----	2.474,76	
FREMAP	24,38	----	2.266,18	
SOLIMAT	20,56	----	2.065,83	
MUTUA DE ANDALUCIA Y DE CEUTA	14,10	----	1.825,46	
A.S.E.P.E.Y.O.	23,52	----	2.874,79	
MUTUA BALEAR	24,21	----	2.664,55	
MUTUA GALLEGA DE ACCIDENTES DE TRABAJO	20,87	----	2.354,10	
UNION DE MUTUAS	21,01	----	2.766,69	
MAC, MUTUA DE ACCIDENTES DE CANARIAS	23,17	----	2.319,45	
IBERMUTUAMUR	21,20	----	2.409,49	
FRATERNIDAD-MUPRESPA	23,56	----	2.877,24	
EGARSAT	24,07	----	2.859,09	
<b>SECTOR</b>	<b>23,25</b>	<b>----</b>	<b>2.532,05</b>	

**SEGUIMIENTO PRESUPUESTARIO ESPECIFICO DE LA INCAPACIDAD TEMPORAL  
MUTUAS DE ACCIDENTES DE TRABAJO Y ENFERMEDADES PROFESIONALES DE LA SEGURIDAD  
RATIOS PRESUPUESTARIOS  
PAGO DIRECTO - ACCIDENTES DE TRABAJO Y ENFERMEDADES PROFESIONALES**

PERIODO: ENERO - DICIEMBRE

MUTUAS	CONCEPTOS			
	Gasto directo mensual por afiliado	Gasto total mensual por afiliado	Gasto directo por proceso indemnizado	Gasto por indemnizado
MUTUAL MIDAT CYCLOPS	0,71	----	2.232,79	
MUTUALIA	0,42	----	2.625,48	
ACTIVA MUTUA 2008	1,00	----	3.620,45	
MUTUA MONTAÑESA	0,76	----	2.565,63	
MUTUA UNIVERSAL MUGENAT	0,66	----	2.568,93	
MAZ	0,76	----	2.711,13	
UMIVALE	0,82	----	2.822,48	
MUTUA NAVARRA	0,60	----	2.505,44	
MUTUA INTERCOMARCAL	0,96	----	3.311,75	
FREMAP	1,31	----	3.142,91	
SOLIMAT	0,73	----	1.707,32	
MUTUA DE ANDALUCIA Y DE CEUTA	1,03	----	2.013,03	
A.S.E.P.E.Y.O.	0,85	----	3.615,97	
MUTUA BALEAR	1,11	----	3.189,97	
MUTUA GALLEGA DE ACCIDENTES DE TRABAJO	1,50	----	3.337,89	
UNION DE MUTUAS	1,31	----	3.640,58	
MAC, MUTUA DE ACCIDENTES DE CANARIAS	0,57	----	2.632,45	
IBERMUTUAMUR	0,77	----	2.244,06	
FRATERNIDAD-MUPRESPA	0,79	----	2.033,14	
EGARSAT	0,84	----	3.370,05	
<b>SECTOR</b>	<b>0,94</b>	<b>----</b>	<b>2.875,73</b>	

**SEGUIMIENTO PRESUPUESTARIO ESPECIFICO DE LA INCAPACIDAD TEMPORAL**  
**MUTUAS DE ACCIDENTES DE TRABAJO Y ENFERMEDADES PROFESIONALES DE LA SEGURIDAD**  
**RATIOS PRESUPUESTARIOS**  
**PAGO DELEGADO - ACCIDENTES DE TRABAJO Y ENFERMEDADES PROFESIONALES**

PERIODO: ENERO - DICIEMBRE

MUTUAS	CONCEPTOS			
	Gasto directo mensual por afiliado	Gasto total mensual por afiliado	Gasto directo por proceso indemnizado	Gasto por indemnizado
MUTUAL MIDAT CYCLOPS	3,31	----	944,13	
MUTUALIA	5,90	----	1.483,30	
ACTIVA MUTUA 2008	3,55	----	886,44	
MUTUA MONTAÑESA	4,34	----	1.331,30	
MUTUA UNIVERSAL MUGENAT	3,47	----	927,55	
MAZ	3,87	----	1.025,30	
UMIVALE	3,46	----	1.172,00	
MUTUA NAVARRA	4,62	----	1.544,52	
MUTUA INTERCOMARCAL	4,65	----	934,97	
FREMAP	4,26	----	1.192,65	
SOLIMAT	3,33	----	809,21	
MUTUA DE ANDALUCIA Y DE CEUTA	2,47	----	721,10	
A.S.E.P.E.Y.O.	4,16	----	1.063,81	
MUTUA BALEAR	4,75	----	927,49	
MUTUA GALLEGA DE ACCIDENTES DE TRABAJO	3,82	----	1.130,26	
UNION DE MUTUAS	3,56	----	1.074,24	
MAC, MUTUA DE ACCIDENTES DE CANARIAS	4,38	----	1.119,98	
IBERMUTUAMUR	3,36	----	1.000,78	
FRATERNIDAD-MUPRESPA	3,46	----	990,59	
EGARSAT	4,55	----	1.112,75	
<b>SECTOR</b>	<b>3,92</b>	<b>----</b>	<b>1.070,28</b>	

**SEGUIMIENTO PRESUPUESTARIO ESPECIFICO DE LA INCAPACIDAD TEMPORAL  
MUTUAS DE ACCIDENTES DE TRABAJO Y ENFERMEDADES PROFESIONALES DE LA SEGURIDAD  
RATIOS PRESUPUESTARIOS**

**PAGOS DIRECTO Y DELEGADO - ACCIDENTES DE TRABAJO Y ENFERMEDADES PROFESIONALES**

**PERIODO: ENERO - DICIEMBRE**

MUTUAS	CONCEPTOS			
	Gasto directo mensual por afiliado	Gasto total mensual por afiliado	Gasto directo por proceso indemnizado	Gasto por indemnizado
MUTUAL MIDAT CYCLOPS	4,03	----	1.093,47	
MUTUALIA	5,73	----	1.585,72	
ACTIVA MUTUA 2008	4,55	----	1.160,77	
MUTUA MONTAÑESA	5,10	----	1.462,84	
MUTUA UNIVERSAL MUGENAT	3,91	----	1.087,62	
MAZ	4,64	----	1.246,09	
UMIVALE	4,11	----	1.385,35	
MUTUA NAVARRA	5,05	----	1.630,27	
MUTUA INTERCOMARCAL	5,62	----	1.187,94	
FREMAP	5,36	----	1.459,95	
SOLIMAT	4,06	----	924,32	
MUTUA DE ANDALUCIA Y DE CEUTA	3,49	----	928,68	
A.S.E.P.E.Y.O.	4,81	----	1.309,85	
MUTUA BALEAR	5,86	----	1.170,15	
MUTUA GALLEGA DE ACCIDENTES DE TRABAJO	5,32	----	1.510,25	
UNION DE MUTUAS	4,87	----	1.349,72	
MAC, MUTUA DE ACCIDENTES DE CANARIAS	4,77	----	1.269,31	
IBERMUTUAMUR	4,14	----	1.165,41	
FRATERNIDAD-MUPRESPA	3,97	----	1.150,09	
EGARSAT	5,23	----	1.296,35	
<b>SECTOR</b>	<b>4,70</b>	<b>----</b>	<b>1.287,27</b>	

**SEGUIMIENTO PRESUPUESTARIO ESPECIFICO DE LA INCAPACIDAD TEMPORAL  
MUTUAS DE ACCIDENTES DE TRABAJO Y ENFERMEDADES PROFESIONALES DE LA SEGURIDAD  
RATIOS PRESUPUESTARIOS  
PAGO DIRECTO - CUENTA PROPIA (CONTINGENCIAS COMUNES DE AUTONOMOS)**

PERIODO: ENERO - DICIEMBRE

MUTUAS	CONCEPTOS			
	Gasto directo mensual por afiliado	Gasto total mensual por afiliado	Gasto directo por proceso indemnizado	Gasto por indemnizado
MUTUAL MIDAT CYCLOPS	19,67	----	2.178,45	
MUTUALIA	30,44	----	1.977,85	
ACTIVA MUTUA 2008	20,87	----	2.334,14	
MUTUA MONTAÑESA	26,21	----	2.613,67	
MUTUA UNIVERSAL MUGENAT	21,38	----	2.236,86	
MAZ	20,44	----	1.944,55	
UMIVALE	25,74	----	2.506,36	
MUTUA NAVARRA	22,70	----	2.045,51	
MUTUA INTERCOMARCAL	20,63	----	2.221,87	
FREMAP	22,33	----	2.500,53	
SOLIMAT	20,41	----	1.799,80	
MUTUA DE ANDALUCIA Y DE CEUTA	16,81	----	1.572,46	
A.S.E.P.E.Y.O.	22,11	----	2.300,69	
MUTUA BALEAR	17,49	----	2.167,36	
MUTUA GALLEGA DE ACCIDENTES DE TRABAJO	28,49	----	2.741,64	
UNION DE MUTUAS	23,99	----	2.388,84	
MAC, MUTUA DE ACCIDENTES DE CANARIAS	15,84	----	2.308,70	
IBERMUTUAMUR	21,81	----	1.967,03	
FRATERNIDAD-MUPRESPA	22,57	----	2.211,03	
EGARSAT	22,04	----	2.485,50	
<b>SECTOR</b>	<b>22,07</b>	<b>----</b>	<b>2.302,19</b>	

**SEGUIMIENTO PRESUPUESTARIO ESPECIFICO DE LA INCAPACIDAD TEMPORAL**  
**MUTUAS DE ACCIDENTES DE TRABAJO Y ENFERMEDADES PROFESIONALES DE LA SEGURIDAD**  
**RATIOS PRESUPUESTARIOS**  
**PAGOS DIRECTO Y DELEGADO - CUENTA PROPIA (CONTINGENCIAS COMUNES DE AUTONOMIA)**

PERIODO: ENERO - DICIEMBRE

MUTUAS	CONCEPTOS			
	Gasto directo mensual por afiliado	Gasto total mensual por afiliado	Gasto directo por proceso indemnizado	Gasto por indemnizado
MUTUAL MIDAT CYCLOPS	19,67	----	2.178,45	
MUTUALIA	30,44	----	1.977,85	
ACTIVA MUTUA 2008	20,87	----	2.334,14	
MUTUA MONTAÑESA	26,21	----	2.613,67	
MUTUA UNIVERSAL MUGENAT	21,38	----	2.236,86	
MAZ	20,44	----	1.944,55	
UMIVALE	25,74	----	2.506,36	
MUTUA NAVARRA	22,70	----	2.045,51	
MUTUA INTERCOMARCAL	20,63	----	2.221,87	
FREMAP	22,33	----	2.500,53	
SOLIMAT	20,41	----	1.799,80	
MUTUA DE ANDALUCIA Y DE CEUTA	16,81	----	1.572,46	
A.S.E.P.E.Y.O.	22,11	----	2.300,69	
MUTUA BALEAR	17,49	----	2.167,36	
MUTUA GALLEGA DE ACCIDENTES DE TRABAJO	28,49	----	2.741,64	
UNION DE MUTUAS	23,99	----	2.388,84	
MAC, MUTUA DE ACCIDENTES DE CANARIAS	15,84	----	2.308,70	
IBERMUTUAMUR	21,81	----	1.967,03	
FRATERNIDAD-MUPRESPA	22,57	----	2.211,03	
EGARSAT	22,04	----	2.485,50	
<b>SECTOR</b>	<b>22,07</b>	<b>----</b>	<b>2.302,19</b>	

