



Ministerio de Trabajo e Inmigración
Secretaría de Estado de la Seguridad Social

Seguimiento de Indicadores y Objetivos

Instituto Social de la Marina

Junio 2010



Intervención General de la Seguridad Social



ÍNDICE

	Página
AREA 1.....	2
1101 PENSIONES CONTRIBUTIVAS.....	3
1102 INCAPACIDAD TEMPORAL Y OTRAS PRESTACIONES.....	6
1202 PROTECCION FAMILIAR Y OTRAS PRESTACIONES.....	10
AREA 2.....	12
2121 ATENCION PRIMARIA DE SALUD.....	13
2223 ATENCIÓN ESPECIALIZADA.....	16
2325 MEDICINA MARÍTIMA.....	19
2799 DOTACIONES TRANSF. CCAA PARA COBERT. PRESTAC. SANIT. ASUMIDAS.....	23
AREA 3.....	26
3434 ACCION SOCIAL Y ASISTENCIAL.....	27
3435 ACCION FORMATIVA Y GESTION DE EMPLEO DE LOS TRABAJADORES DEL MAR.....	30
3437 GESTION DE DESEMPLEO DE LOS TRABAJADORES DEL MAR.....	33
3699 DOTACIONES TRANSFS. CC.AA PARA COBERTURA DE SERV. SOCIALES ASUMIDOS.....	36
AREA 4.....	39
4161 GESTION DE AFILIACION, COTIZACION Y RECAUD. VOLUNTARIA.....	40
4591 DIRECCIÓN Y SERVICIOS GENERALES.....	43







INSTITUTO SOCIAL DE LA MARINA		Area 1	
		G.P. 11	Programa 01
PROGRAMA: PENSIONES CONTRIBUTIVAS		RESPONSABLE: SUBDIRECTOR GRAL DE SS Y DIRECTORES PROVINCIALES	
ACTIVIDADES			
CONTROL Y REVISIÓN DE LAS PENSIONES RECONOCIDAS RECONOCIMIENTO DE NUEVAS PENSIONES REVALORIZACIÓN Y MEJORAS DE PENSIONES			
OBJETIVOS			
CL	DENOMINACIÓN	Presupuesto 2010	EJECUCIÓN
01	CONSEGUIR UN COEFICIENTE DE COBERTURA DE INCAPACIDAD PERMANENTE DEL	101,37	99,70
02	CONSEGUIR UN COEFICIENTE DE COBERTURA DE JUBILACIÓN DEL	100,46	99,82
03	CONSEGUIR UN COEFICIENTE DE COBERTURA DE MUERTE Y SUPERVIVENCIA DEL	100,17	100,92
04	CONSEGUIR TIEMPO MEDIO DE TRAMITACIÓN EN INCAPACIDAD PERMANENTE (ÁREA NACIONAL) DE DÍAS	85	43
05	CONSEGUIR UN TIEMPO MEDIO DE TRAMITACIÓN EN JUBILACIÓN (ÁREA NACIONAL) DE DÍAS	15	1
06	CONSEGUIR TIEMPO MEDIO DE TRAMITACIÓN EN MUERTE Y SUPERVIVENCIA (ÁREA NACIONAL) DE DÍAS	12	1
07	EFFECTUAR UN CONTROL SOBRE LAS PENSIONES EN VIGOR EN UN % DEL	13,72	6,99
MEDIOS HUMANOS Y FINANCIEROS			
CL	MEDIOS	Presupuesto 2010	EJECUCIÓN
10	NÚMERO DE PERSONAS	112	103
	EN MILES DE EUROS		
11	Gastos de personal	3.241,74	1.895,47
12	Otros gastos de funcionamiento	166,42	48,73
13	TOTAL COSTE DE LOS SERVICIOS	3.408,16	1.944,20
14	Transferencias	1.578.670,10	668.635,51
16	TOTAL OPERACIONES NO FINANCIERAS	1.582.078,26	670.579,71
18	TOTAL GASTOS DEL PROGRAMA	1.582.078,26	670.579,71
INDICADORES PARA EL SEGUIMIENTO DE OBJETIVOS			
CL	DENOMINACIÓN	Presupuesto 2010	EJECUCIÓN
19	NÚMERO DE EXPEDIENTES DE INCAPACIDAD PERMANENTE EN GESTIÓN AL PRINCIPIO DEL PERIODO	242	173
20	NÚMERO DE EXPEDIENTES DE INCAPACIDAD PERMANENTE INICIADOS EN EL PERIODO	1.465	677
21	NÚMERO DE EXPEDIENTES DE INCAPACIDAD PERMANENTE RESUELTOS EN EL PERIODO	1.485	675
22	NÚMERO DE EXPEDIENTES DE INCAPACIDAD PERMANENTE EN GESTIÓN AL FINAL DEL PERIODO	222	175
23	NÚMERO DE EXPEDIENTES DE JUBILACIÓN EN GESTIÓN AL PRINCIPIO DEL PERIODO	60	147
24	NÚMERO DE EXPEDIENTES DE JUBILACIÓN INICIADOS EN EL PERIODO	4.336	2.163
25	NÚMERO DE EXPEDIENTES DE JUBILACIÓN RESUELTOS EN EL PERIODO	4.356	2.159
26	NÚMERO DE EXPEDIENTES DE JUBILACIÓN EN GESTIÓN AL FINAL DEL PERIODO	40	151
27	NÚMERO DE EXPEDIENTES DE MUERTE Y SUPERVIVENCIA EN GESTIÓN AL PRINCIPIO DEL PERIODO	30	90
28	NÚMERO DE EXPEDIENTES DE MUERTE Y SUPERVIVENCIA INICIADOS EN EL PERIODO	3.524	1.732
29	NÚMERO DE EXPEDIENTES DE MUERTE Y SUPERVIVENCIA RESUELTOS EN EL PERIODO	3.530	1.748
30	NÚMERO DE EXPEDIENTES DE MUERTE Y SUPERVIVENCIA EN GESTIÓN AL FINAL DEL PERIODO	24	74
31	TIEMPO MEDIO DE TRÁMITE INCAPACIDAD PERMANENTE ÁREA NACIONAL EN EL PERIODO (DÍAS)	85	43
32	TIEMPO MEDIO DE TRÁMITE JUBILACIÓN ÁREA NACIONAL EN EL PERIODO (DÍAS)	15	1
33	TIEMPO MEDIO DE TRÁMITE MUERTE Y SUPERVIVENCIA ÁREA NACIONAL EN EL PERIODO (DÍAS)	12	1
34	NÚMERO DE PENSIONES EN VIGOR	132.797	131.952
35	NÚMERO DE CONTROLES EFECTUADOS POR COMPLEMENTO POR MÍNIMOS	6.775	3.499
36	NÚMERO DE CONTROLES EFECTUADOS POR VENCIMIENTOS	6.357	3.283
37	NÚMERO DE CONTROLES EFECTUADOS POR FALLECIMIENTOS	5.085	2.446



INSTITUTO SOCIAL DE LA MARINA
ÁREA 1 "PRESTACIONES ECONÓMICAS"
PROGRAMA 1101 "PENSIONES CONTRIBUTIVAS"

- 01 COEFICIENTE DE COBERTURA DE INCAPACIDAD PERMANENTE
- 02 COEFICIENTE DE COBERTURA DE JUBILACIÓN
- 03 COEFICIENTE DE COBERTURA DE MUERTE Y SUPERVIVENCIA

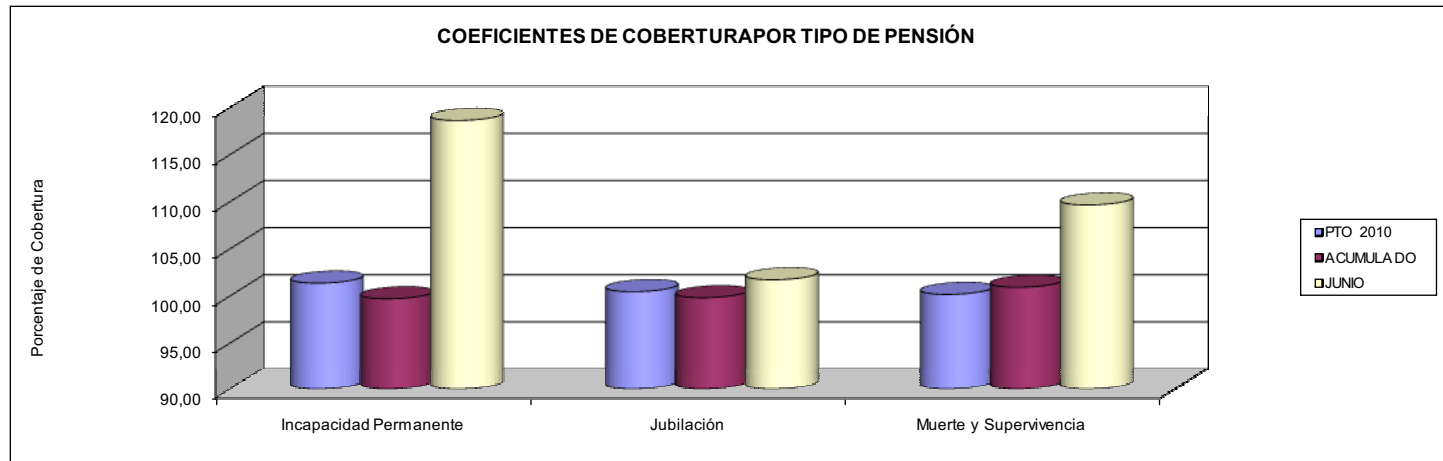

- 04 TIEMPO MEDIO DE TRAMITACIÓN EN INCAPACIDAD PERMANENTE (ÁREA NACIONAL)
- 05 TIEMPO MEDIO DE TRAMITACIÓN EN JUBILACIÓN (ÁREA NACIONAL)
- 06 TIEMPO MEDIO DE TRAMITACIÓN EN MUERTE Y SUPERVIVENCIA (ÁREA NACIONAL)

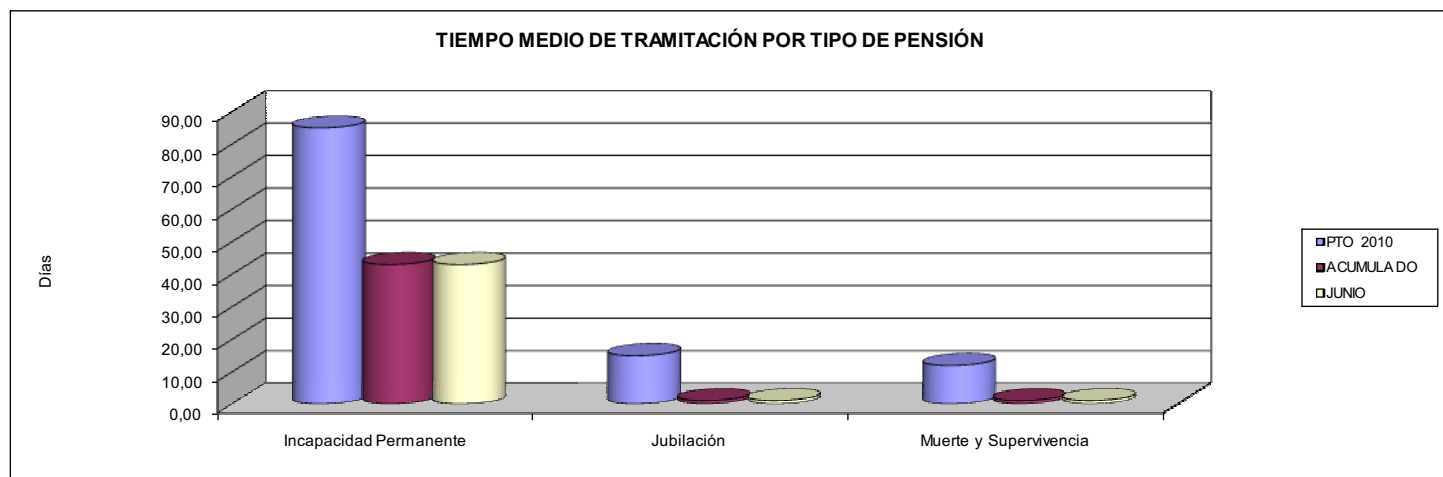

- 07 EFECTUAR UN CONTROL DE LAS PENSIONES EN VIGOR EN UN PORCENTAJE DEL

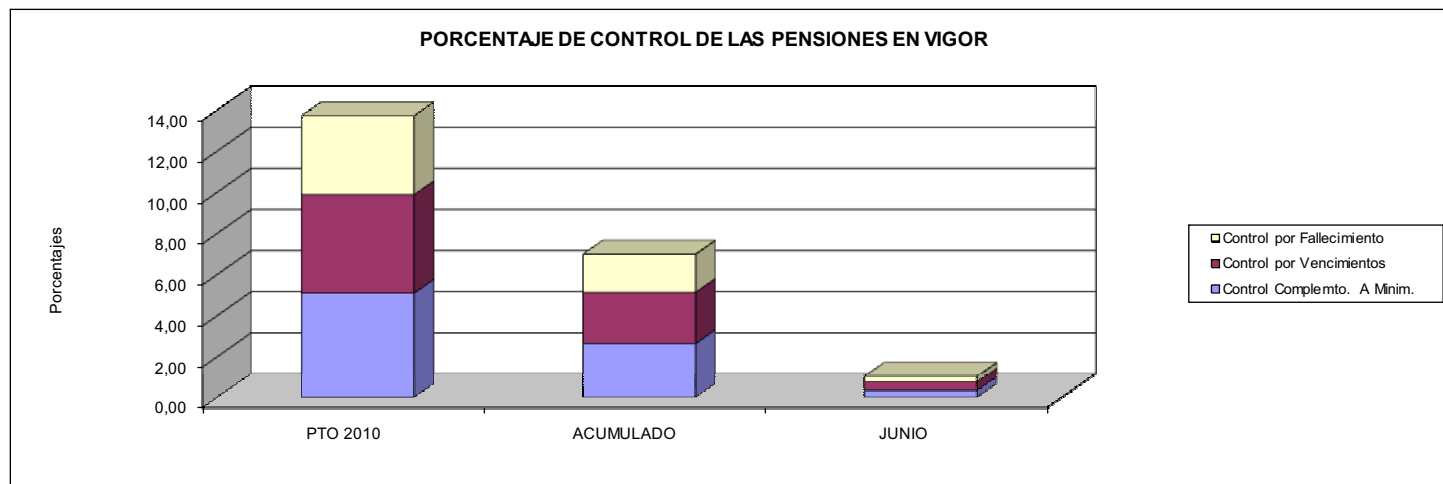



PROGRAMA 1102

INCAPACIDAD TEMPORAL Y OTRAS PRESTACIONES





INSTITUTO SOCIAL DE LA MARINA		Area 1	
		G.P. 11	Programa 02
PROGRAMA: INCAPACIDAD TEMPORAL Y OTRAS PRESTACIONES		RESPONSABLE: SUB. GRAL. DE S.S. Y DIRECTORES PROVINCIALES	
ACTIVIDADES			
CONTROL Y ORDENACIÓN DE LAS PRESTACIONES RECONOCIDAS RECONOCIMIENTO DE LAS PRESTACIONES OBJETO DE ESTE PROGRAMA CONTROL DEL DERECHO Y VENCIMIENTO DE LAS PRESTACIONES			
OBJETIVOS			
CL	DENOMINACIÓN	Presupuesto 2010	EJECUCIÓN
01	CONSEGUIR UNA DURACIÓN MEDIA MÁXIMA EN DÍAS, DE CADA PROCESO DE I.T	95,77	89,22
02	NO SUPERAR UN PORCENTAJE DE PROCESOS DE IT RESPECTO A LOS AFILIADOS	6,47	5,78
03	CONSEGUIR UN GASTO DIRECTO MÁXIMO POR AFILIADO, DE EUROS	636,40	1.037,87
04	EFFECTUAR UN CONTROL DE LAS SITUACIONES DE INCAPACIDAD TEMPORAL EN UN % DEL	27,29	34,00
05	CONSEGUIR UN NÚMERO MÁXIMO DE PROCESOS INICIADOS EN I.T POR CADA MIL AFILIADOS DE	19,37	9,08
06	CONSEGUIR UN COEF. COBERTURA (RESUELTOS/INICIADOS) DE I. T. (PAGO DIRECTO) DEL %	100	101
07	CONSEGUIR UN TIEMPO MEDIO DE TRAMITACIÓN DE INCAPACIDAD TEMPORAL (PAGO DIRECTO) DE DÍAS	6	0
09	CONSEGUIR COEFICIENTE DE COBERTURA(RESUELTOS/INICIADOS) DE EXPEDIENTES DE MATERNIDAD DE	100,31	101,55
10	CONSEGUIR UN TIEMPO MEDIO DE TRAMITACIÓN EN MATERNIDAD DE DIAS	8	1
11	CONSEGUIR COEFICIENTE DE COBERTURA (RESUELTOS/INICIADOS) DE EXPEDIENTES DE PATERNIDAD DEL	100,65	613,58
12	CONSEGUIR UN TIEMPO MEDIO DE TRAMITACIÓN EN PATERNIDAD DE DIAS	8	3
MEDIOS HUMANOS Y FINANCIEROS			
CL	MEDIOS	Presupuesto 2010	EJECUCIÓN
10	NÚMERO DE PERSONAS	0	39
	EN MILES DE EUROS		
11	Gastos de personal	979,37	729,85
12	Otros gastos de funcionamiento	44,07	0,68
13	TOTAL COSTE DE LOS SERVICIOS	1.023,44	730,53
14	Transferencias	46.233,52	21.281,27
16	TOTAL OPERACIONES NO FINANCIERAS	47.256,96	22.011,80
18	TOTAL GASTOS DEL PROGRAMA	47.256,96	22.011,80
INDICADORES PARA EL SEGUIMIENTO DE OBJETIVOS			
CL	DENOMINACIÓN	Presupuesto 2010	EJECUCIÓN
19	NÚMERO DE PROCESOS DE I.T. CUYA ALTA SE HAYA PRODUCIDO EN EL EJERCICIO	15.200	6.739
20	Nº DE DÍAS DE BAJA RELATIVA A PROCESOS CUYA ALTA MÉDICA SE HAYA PRODUCIDO EN EL EJERCICIO	1.455.731	601.284
21	Nº PROCESOS EN LOS QUE EL PACIENTE SE ENCUENTRA DE BAJA EN EL ÚLTIMO DÍA DEL PERÍODO	4.135	3.442
22	POBLACIÓN PROTEGIDA EL ÚLTIMO DÍA DEL PERÍODO	63.928	59.523
23	POBLACIÓN MEDIA PROTEGIDA EN EL PERÍODO	64.393	60.481
24	GASTO EN EL PERÍODO EN CONCEPTO DE I. T., EXCLUIDAS EMPRESAS COLABORADORAS EN (MILES €)	40.980	62.771
25	NÚMERO DE PROCESOS INICIADOS EN EL PERÍODO	14.965	6.591
26	PROMEDIOS DE PROCESOS INICIADOS EN EL PERÍODO	1.247	549
27	NUMERO DE EXPEDIENTES I. T. (PAGO DIRECTO) EN GESTIÓN AL PRINCIPIO DEL PERIODO	65	53
28	NÚMERO DE EXPEDIENTES INCAPACIDAD TEMPORAL (PAGO DIRECTO) INICIADOS EN EL PERIODO	7.318	3.684
29	NÚMERO DE EXPEDIENTES INCAPACIDAD TEMPORAL (PAGO DIRECTO) RESUELTOS EN EL PERIODO	7.332	3.723
30	NÚMERO DE PROCESOS EN VIGOR AL PRINCIPIO DEL PERIODO MAS ALTAS SUCESIVAS EN EL PERIODO	18.856	6.591
31	NÚMERO DE CONTROLES MÉDICOS DE INCAPACIDAD TEMPORAL EFECTUADOS	5.145	2.241
32	NÚMERO DE EXPEDIENTES DE MATERNIDAD EN GESTIÓN AL PRINCIPIO DEL PERIODO	1	3
33	NÚMERO DE EXPEDIENTES DE MATERNIDAD INICIADOS EN EL PERIODO	325	129
34	NÚMERO DE EXPEDIENTES DE MATERNIDAD RESUELTOS EN EL PERIODO	326	131
35	TIEMPO MEDIO DE TRÁMITE INCAPACIDAD TEMPORAL (PAGO DIRECTO) EN EL PERIODO (DIAS)	6	0
36	TIEMPO MEDIO DE TRAMITE MATERNIDAD EN EL PERIODO (DIAS)	8	1
39	NÚMERO DE EXPEDIENTES DE PATERNIDAD EN GESTIÓN AL PRINCIPIO DEL PERÍODO	10	0
40	NÚMERO DE EXPEDIENTES DE PATERNIDAD INICIADOS EN EL PERÍODO	1.073	81
41	NÚMERO DE EXPEDIENTES DE PATERNIDAD RESUELTOS EN EL PERÍODO	1.080	497
42	TIEMPO MEDIO DE TRÁMITE PATERNIDAD EN EL PERÍODO (DÍAS)	8	3



INSTITUTO SOCIAL DE LA MARINA
ÁREA 1 "PRESTACIONES ECONÓMICAS"

OBJETIVOS DEL PROGRAMA 1102 "INCAPACIDAD TEMPORAL Y OTRAS PRESTACIONES"

01 DURACIÓN MEDIA MÁXIMA EN DÍAS DE CADA PROCESO

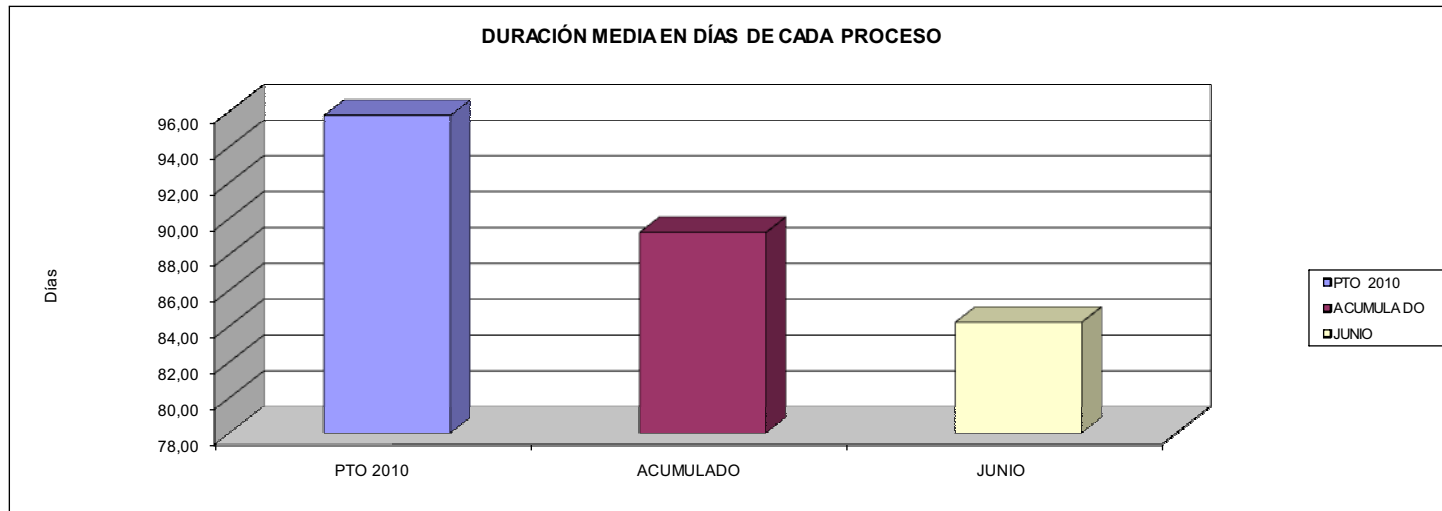

02 NO SUPERAR UN PORCENTAJE DE PROCESOS DE IT. RESPECTO A LOS AFILIADOS

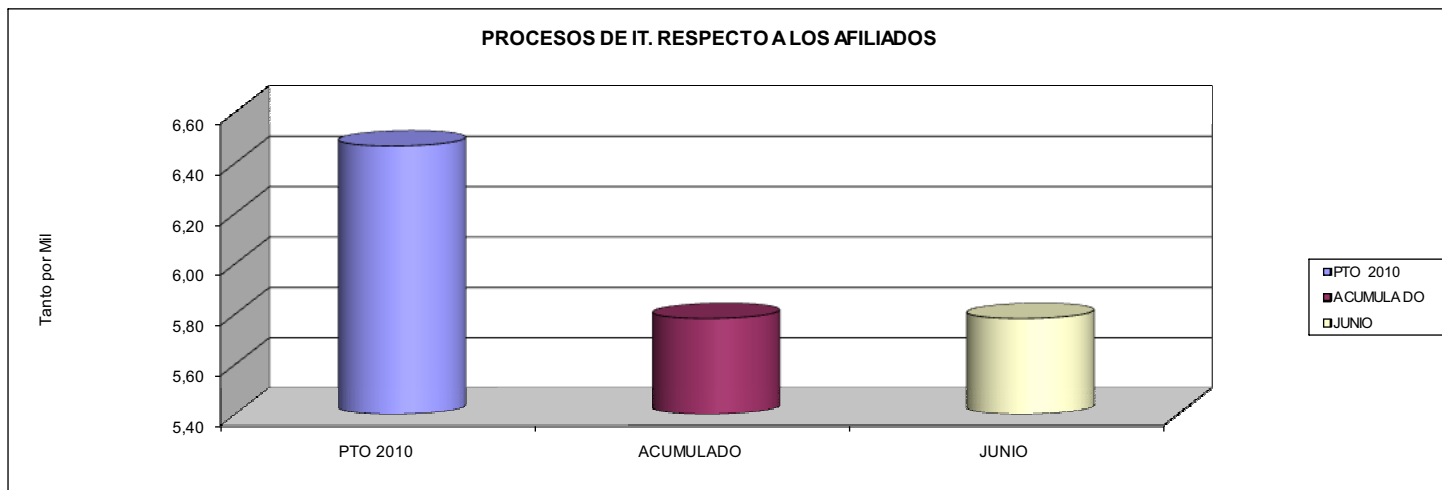

03 GASTO DIRECTO MÁXIMO POR AFILIADO

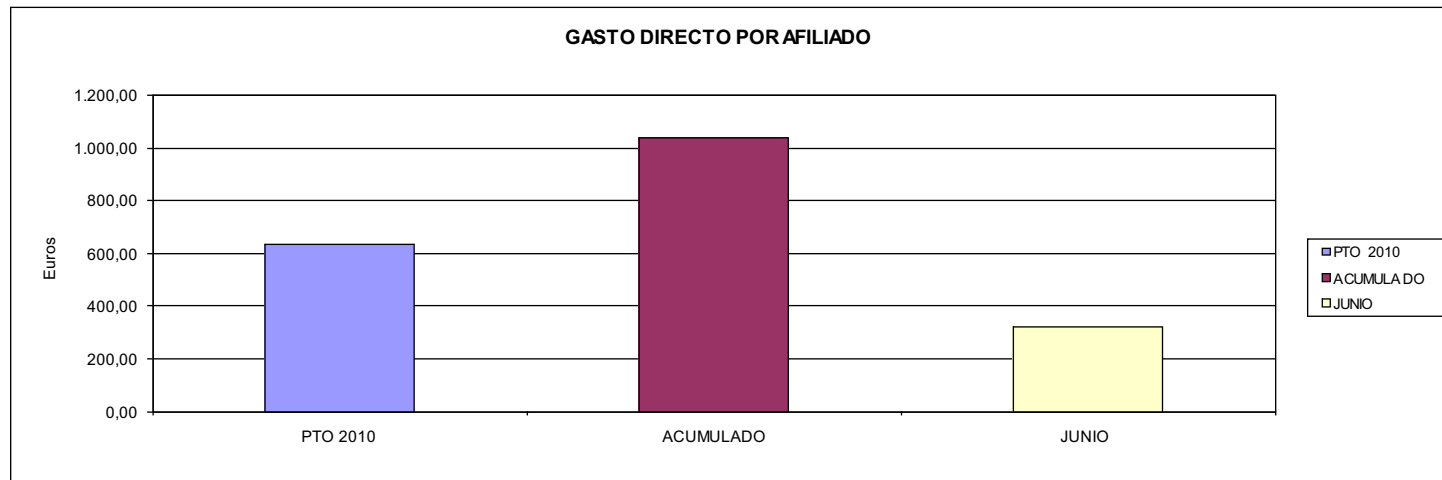



INSTITUTO SOCIAL DE LA MARINA
ÁREA 1 "PRESTACIONES ECONÓMICAS"

OBJETIVOS DEL PROGRAMA 1102 "INCAPACIDAD TEMPORAL Y OTRAS PRESTACIONES"

04 COEFICIENTE DE COBERTURA DE INCAPACIDAD TEMPORAL (PAGO DIRECTO)
05 COEFICIENTE DE COBERTURA DE EXPEDIENTES DE MATERNIDAD

COEFICIENTES DE COBERTURA

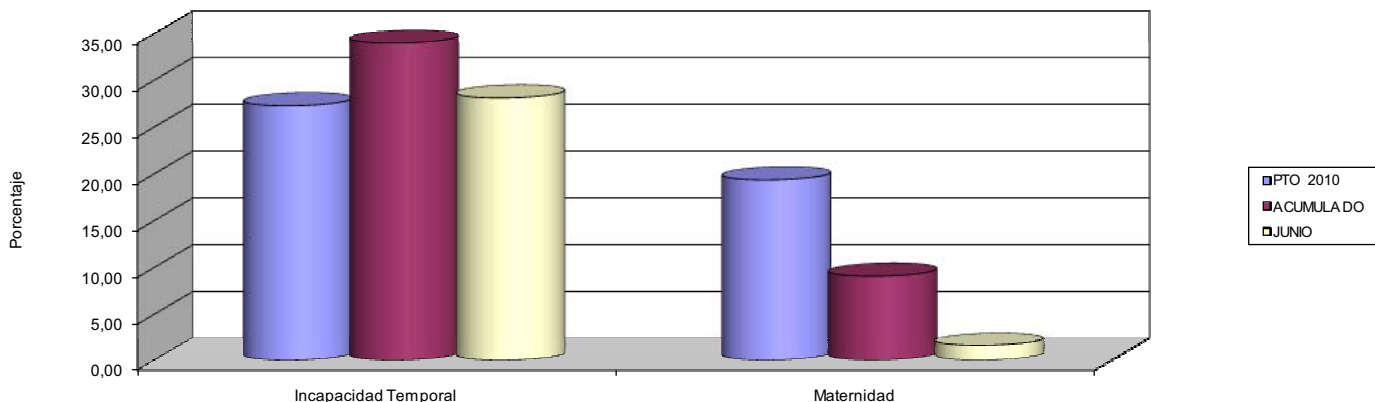

06 TIEMPO MEDIO DE TRAMITACIÓN DE INCAPACIDAD TEMPORAL (PAGO DIRECTO)

TIEMPO MEDIO DE TRAMITACIÓN

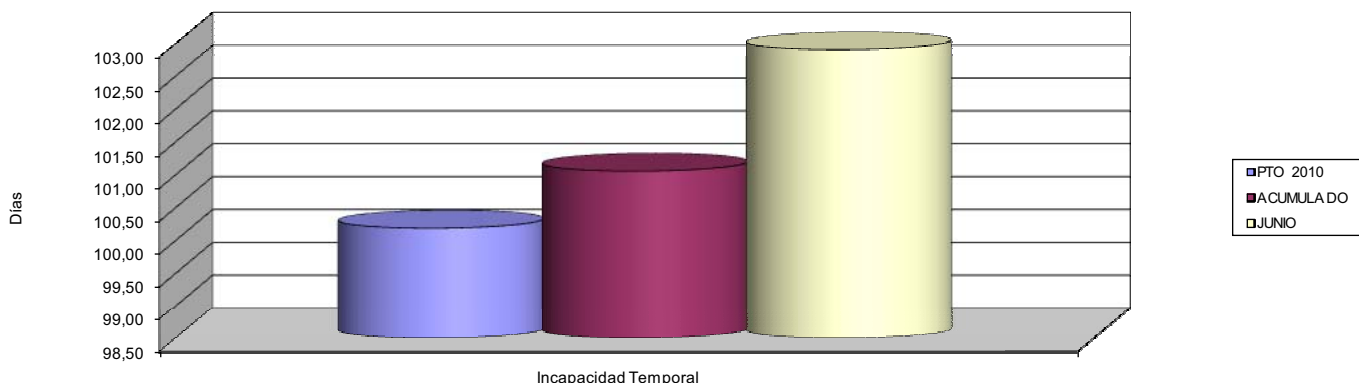

08 CONTROL DE LAS SITUACIONES DE INCAPACIDAD

CONTROL DE LAS SITUACIONES DE INCAPACIDAD

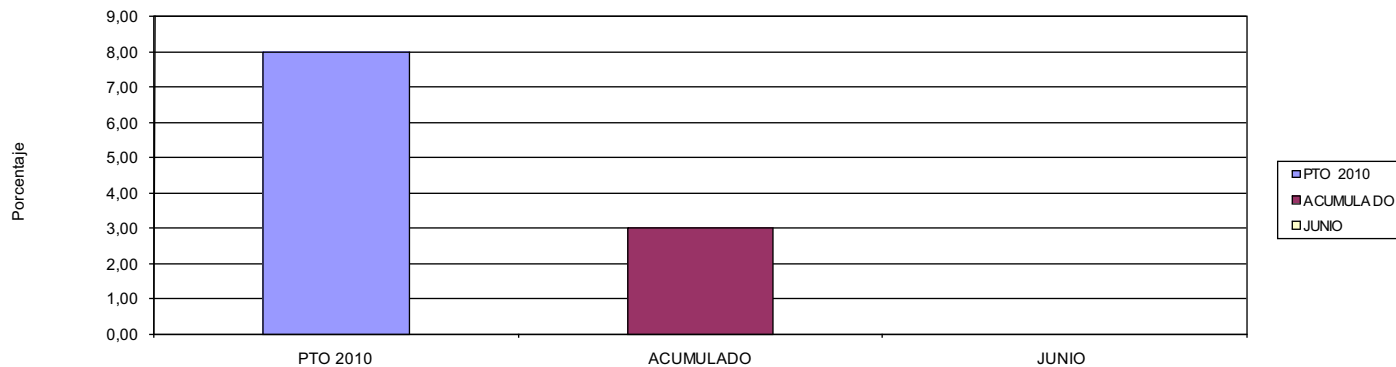





INSTITUTO SOCIAL DE LA MARINA		Area 1	
		G.P. 12	Programa 02
PROGRAMA: PROTECCIÓN FAMILIAR Y OTRAS PRESTACIONES		RESPONSABLE: SUBDIRECTOR GRAL DE SS Y DIRECTORES PROVINCIALES	
ACTIVIDADES			
CONTROL Y ORDENACIÓN DE PAGO DE LAS PRESTACIONES RECONOCIDAS RECONOCIMIENTO DE LAS PRESTACIONES CONTROL DEL DERECHO Y VENCIMIENTO DE LAS PRESTACIONES			
OBJETIVOS			
CL	DENOMINACIÓN	Presupuesto 2010	EJECUCIÓN
01	CONSEGUIR UN COEFICIENTE DE COBERTURA DE MATERNIDAD NO CONTRIBUTIVA DEL (%)	100,00	0,00
MEDIOS HUMANOS Y FINANCIEROS			
CL	MEDIOS	Presupuesto 2010	EJECUCIÓN
10	NÚMERO DE PERSONAS	0	0
	EN MILES DE EUROS		
14	Transferencias	15,00	0,00
16	TOTAL OPERACIONES NO FINANCIERAS	15,00	0,00
18	TOTAL GASTOS DEL PROGRAMA	15,00	0,00
INDICADORES PARA EL SEGUIMIENTO DE OBJETIVOS			
CL	DENOMINACIÓN	Presupuesto 2010	EJECUCIÓN
31	Nº EXPEDIENTES DE MATERNIDAD NO CONTRIBUTIVA INICIADOS EN EL PERIODO	10	0
32	Nº EXPEDIENTES DE MATERNIDAD NO CONTRIBUTIVA RESUELTOS EN EL PERIODO	10	0
33	Nº EXPEDIENTES DE MATERNIDAD NO CONTRIBUTIVA EN VIGOR AL FINAL DEL PERIODO	5	0







INSTITUTO SOCIAL DE LA MARINA		Area 2	
		G.P. 21	Programa 21
PROGRAMA: ATENCIÓN PRIMARIA DE SALUD		RESPONSABLE: SUB. GRAL. DE ACCIÓN SOCIAL MARÍTIMA Y DIRECTORES PROVINCIALES	
ACTIVIDADES			
EN ATENCIÓN PRIMARIA: TOMA DE CONTACTO CON EL ENFERMO Y ENCAUZAMIENTO DE SU DIAGNÓSTICO EDUCACIÓN SANITARIA DIRIGIDA A LA POBLACIÓN GENERAL			
OBJETIVOS			
CL	DENOMINACIÓN	Presupuesto 2010	EJECUCIÓN
09	ALCANZAR UN % DE CONSULTA CON CITA PREVIA (ISM) DEL	87,08	90,89
MEDIOS HUMANOS Y FINANCIEROS			
CL	MEDIOS	Presupuesto 2010	EJECUCIÓN
10	NÚMERO DE PERSONAS	42	37
	EN MILES DE EUROS		
11	Gastos de personal	831,80	553,22
12	Otros gastos de funcionamiento	1.318,72	161,40
13	TOTAL COSTE DE LOS SERVICIOS	2.150,52	714,62
16	TOTAL OPERACIONES NO FINANCIERAS	2.150,52	714,62
18	TOTAL GASTOS DEL PROGRAMA	2.150,52	714,62
INDICADORES PARA EL SEGUIMIENTO DE OBJETIVOS			
CL	DENOMINACIÓN	Presupuesto 2010	EJECUCIÓN
37	POBLACIÓN ADSCRITA AL ISM A TRAVÉS DEL MODELO TRADICIONAL	17.000	17.000
38	Nº DE FACULTATIVOS DE ATENCIÓN PRIMARIA (ISM)	3	3
39	Nº CONSULTAS ATENDIDAS POR FACULTATIVOS ATENCIÓN PRIMARIA (ISM)	16.985	4.187
40	Nº DE CONSULTAS DE ATENCIÓN PRIMARIA CON CITA PREVIA (ISM)	14.437	3.522
41	Nº DE HORAS EFECTIVAS DE CONSULTA DE FACULTATIVOS DE ATENCIÓN PRIMARIA (ISM)	2.600	900
42	ESTABLECER EL TIEMPO MEDIO DE CONSULTA EN ATENCIÓN PRIMARIA EN MINUTOS	9,18	12,90
43	Nº DE FACULTATIVOS DE APOYO A LA ATENCIÓN PRIMARIA (ISM)	14	14
44	Nº DE CONSULTAS ATENDIDAS POR FACULTATIVOS DE APOYO A LA ATENCIÓN PRIMARIA (ISM)	12.227	5.462
45	Nº DE CONSULTAS CON CITA PREVIA DE APOYO A LA ATENCIÓN PRIMARIA (ISM)	11.000	5.248
46	Nº DE HORAS EFECTIVAS DE CONSULTA DE FACULTATIVOS DE APOYO A LA ATENCIÓN PRIMARIA (ISM)	6.624	3.379
47	ESTABLECER EL TIEMPO MEDIO DE CONSULTA EN APOYO ATENCIÓN PRIMARIA EN MINUTOS	32,51	37,12



INSTITUTO SOCIAL DE LA MARINA
ÁREA 2 "PRESTACIONES SANITARIAS"
PROGRAMA 2121 "ATENCIÓN PRIMARIA DE LA SALUD"

09 ALCANZAR UN PORCENTAJE DE CONSULTA CON CITA PREVIA (ISM) DEL:

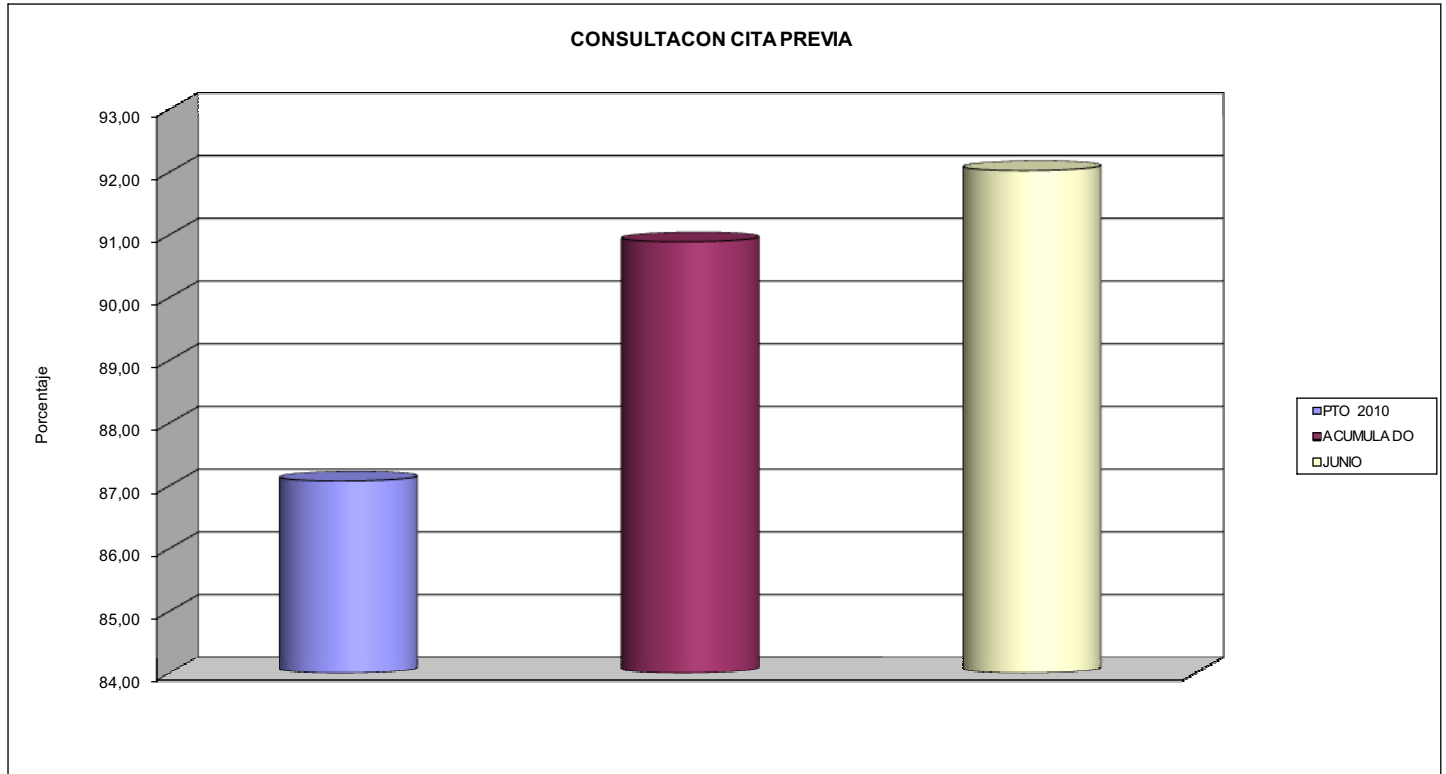





INSTITUTO SOCIAL DE LA MARINA		Area 2	
		G.P. 22	Programa 23
PROGRAMA: ATENCIÓN ESPECIALIZADA		RESPONSABLE: SUB. GRAL. DE ACCIÓN SOCIAL MARÍTIMA Y DIRECTORES PROVINCIALES	
ACTIVIDADES			
CONCIERTOS CON INSTITUCIONES AJENAS AL SISTEMA DE LA SEGURIDAD SOCIAL CONTROL, RECONOCIMIENTO Y PAGO DE LAS PRESTACIONES DE ASISTENCIA SANITARIA			
OBJETIVOS			
CL	DENOMINACIÓN	Presupuesto 2010	EJECUCIÓN
08	ESTABLECER LA ESTANCIA MEDIA EN CENTROS CONCERTADOS EN Nº DE DÍAS DE (ISM)	7,00	4,24
MEDIOS HUMANOS Y FINANCIEROS			
CL	MEDIOS	Presupuesto 2010	EJECUCIÓN
10	NÚMERO DE PERSONAS	0	0
	EN MILES DE EUROS		
12	Otros gastos de funcionamiento	1.900,62	217,70
13	TOTAL COSTE DE LOS SERVICIOS	1.900,62	217,70
14	Transferencias	194,00	4,17
16	TOTAL OPERACIONES NO FINANCIERAS	2.094,62	221,87
18	TOTAL GASTOS DEL PROGRAMA	2.094,62	221,87
INDICADORES PARA EL SEGUIMIENTO DE OBJETIVOS			
CL	DENOMINACIÓN	Presupuesto 2010	EJECUCIÓN
41	Nº DE INGRESOS HOSPITALARIOS EN CENTROS CONCERTADOS (ISM)	20	42
42	Nº DE ESTANCIAS EN CENTROS CONCERTADOS (ISM)	140	178
43	Nº DE CONTROLES REALIZADOS POR LA INSPECCIÓN MÉDICA (ISM)	40	2
44	% DE INGRESOS HOSPITALARIOS CONCERTADOS EFECTIVAMENTE CONTROLADOS (ISM)	200,00	4,76



INSTITUTO SOCIAL DE LA MARINA
ÁREA 2 "PRESTACIONES SANITARIAS"
PROGRAMA 2223 "ATENCIÓN ESPECIALIZADA"

08 ESTABLECER LA ESTANCIA MEDIA EN CENTROS CONCERTADOS Nº DE DÍAS DE (ISM)

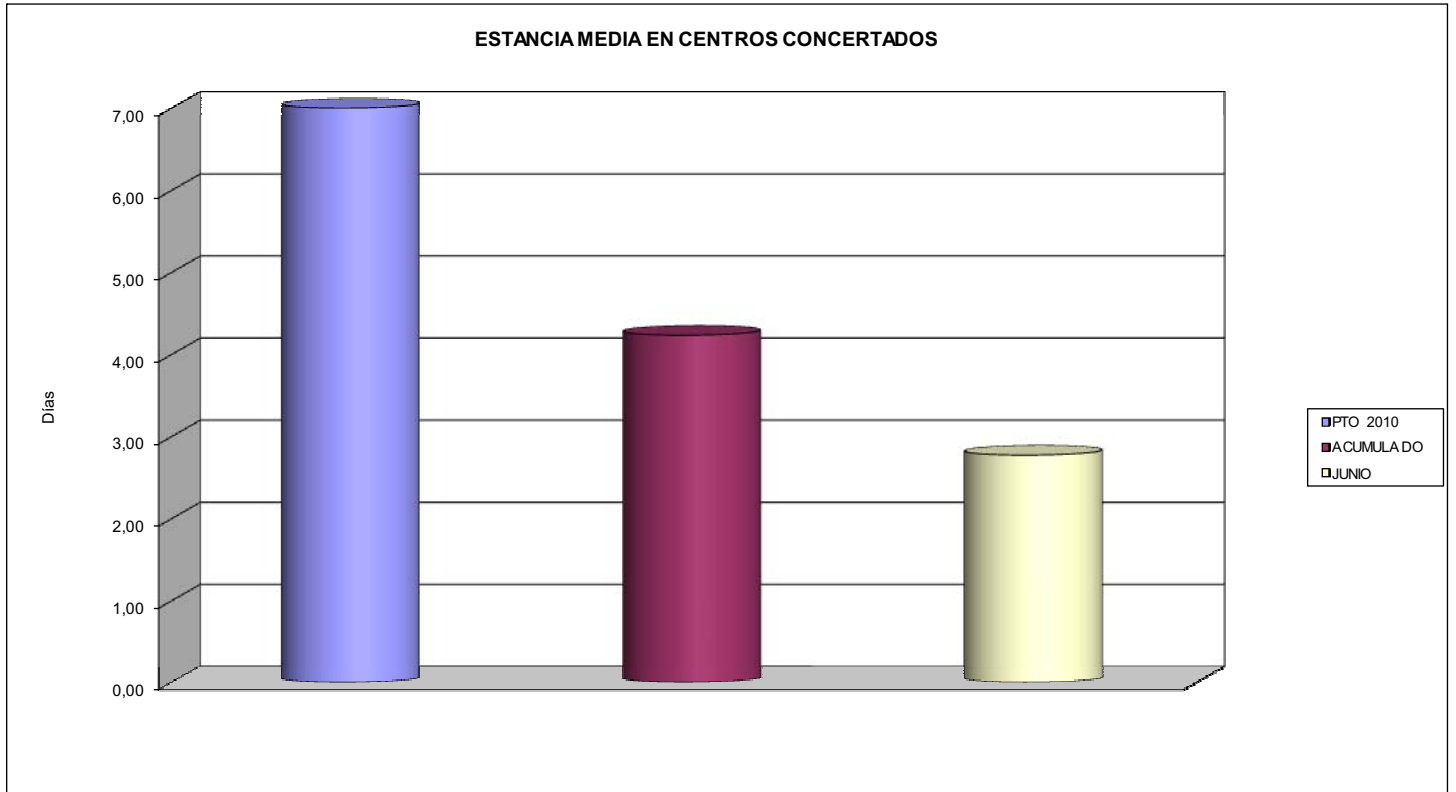





INSTITUTO SOCIAL DE LA MARINA		Area 2	
		G.P. 23	Programa 25
PROGRAMA: MEDICINA MARÍTIMA		RESPONSABLE: SUB. GRAL. DE ACCIÓN SOCIAL MARÍTIMA Y DIRECTORES PROVINCIALES	
ACTIVIDADES			
PRESTACIÓN DE ASIST. INTEGRAL AL TRABAJADOR DEL MAR FUERA DE SU DOMICILIO Y EN SU LUGAR DE TRABAJO MEDICINA PREVENTIVA Y ACTIVIDADES DE CARÁCTER TÉCNICO, SOCIAL Y CULTURAL			
OBJETIVOS			
CL	DENOMINACIÓN	Presupuesto 2010	EJECUCIÓN
01	REALIZAR EL RECONOCIMIENTO MÉDICO A % DE TRABAJADORES DEL R.E.M.	86,67	47,87
02	ALCANZAR UN PORCENTAJE DE CITA PREVIA EN LOS RECONOCIMIENTOS DEL	96,96	100,00
03	REALIZAR CON MEDIOS PROPIOS UN % DE EXPLORACIONES COMPLEMENTARIAS DEL	91,76	96,05
04	ALCANZAR UN NÚMERO MEDIO DE ALUMNOS POR CURSOS DE	15,66	15,51
05	ATENDER LA DEMANDA DE FORMACIÓN SANITARIA MARÍTIMA EN UN % DEL	95,43	95,65
06	ACONSEJAR LA EVACUACIÓN DE CASOS ATENDIDOS POR EL C.R.M. EN UN % MÁXIMO DEL	30,77	23,43
07	REPATRIAR DESDE LOS C.A. EXTRAJ. UN % MÁXIMO DE TRIPULACIÓN ATENDIDOS	10,00	8,18
08	REALIZAR A TRAVÉS DE LOS BUQUES SANITARIOS UN % DEL TOTAL DE EVACUACIONES DE	82,11	90,91
09	REVISAR LOS BOTIQUINES DE LOS BARCOS EN UN % DEL	49,21	29,99
MEDIOS HUMANOS Y FINANCIEROS			
CL	MEDIOS	Presupuesto 2010	EJECUCIÓN
10	NÚMERO DE PERSONAS	299	246
	EN MILES DE EUROS		
11	Gastos de personal	14.079,59	8.079,98
12	Otros gastos de funcionamiento	13.150,20	3.184,76
13	TOTAL COSTE DE LOS SERVICIOS	27.229,79	11.264,74
14	Transferencias	11.318,37	148,42
16	TOTAL OPERACIONES NO FINANCIERAS	38.548,16	11.413,16
18	TOTAL GASTOS DEL PROGRAMA	38.548,16	11.413,16
INDICADORES PARA EL SEGUIMIENTO DE OBJETIVOS			
CL	DENOMINACIÓN	Presupuesto 2010	EJECUCIÓN
19	Nº DE TRABAJADORES DEL R.E.M. EMBARCADOS	64.614	66.588
21	Nº DE RECONOCIMIENTOS MÉDICOS PREVIOS AL EMBARQUE REALIZADOS	56.000	31.873
22	Nº DE RECONOCIMIENTOS MÉDICOS PREVIOS AL EMBARQUE REALIZADOS CON CITA PREVIA	54.300	31.873
24	Nº DE CURSOS DE FORMACIÓN SANITARIA MARÍTIMA FINALIZADOS	160	112
25	Nº DE SOLICITANTES INSCRITOS A LOS CURSOS DE FORMACIÓN SANITARIA MARÍTIMA	2.625	1.816
26	Nº DE ASISTENTES A LOS CURSOS DE FORMACIÓN SANITARIA MARÍTIMA FINALIZADOS	2.505	1.737
27	Nº DE CASOS ATENDIDOS POR EL CENTRO RADIO-MÉDICO	1.300	508
28	Nº DE EVACUACIONES ACONSEJADAS POR EL CENTRO RADIO-MÉDICO	400	119
29	Nº DE TRABAJADORES ATENDIDOS POR C.A. EN EL EXTRANJERO	1.200	501
31	Nº DE TRABAJ. ESPAÑOLES REPATRIADOS POR CAUSA SANITARIA DESDE C.A. EN EL EXTRANJERO	120	41
32	Nº DE CASOS ATENDIDOS POR BUQUES SANITARIOS	600	237
33	Nº DE CASOS INGRESADOS EN LOS BUQUES SANITARIOS	140	38
35	Nº DE CASOS INGRESADOS EN LOS BUQUES SANITARIOS EVACUADOS A TIERRA	95	22
36	Nº DE CASOS INGRESADOS EN BUQUES SANITARIOS EVACUADOS A TIERRA EN PROPIOS BUQUES	78	20
37	Nº DE BARCOS SUSCEPTIBLES DE REVISIÓN DEL BOTIQUÍN	11.176	11.286
38	Nº DE BOTIQUINES DE BARCOS REVISADOS	5.500	3.385
39	Nº DE EXPLORACIONES COMPLEMENTARIAS REALIZADAS, EXCLUÍDAS ANALÍTICAS	85.000	48.888
40	Nº DE EXPLORACIONES COMPLEMENTARIAS REALIZADAS CON MEDIOS PROPIOS	78.000	46.955



INSTITUTO SOCIAL DE LA MARINA
ÁREA 2 "PRESTACIONES SANITARIAS"
PROGRAMA 2325 "MEDICINA MARÍTIMA"

- 01 REALIZAR EL RECONOCIMIENTO MÉDICO A UN % DE TRABAJADORES DEL R.E.M:
- 02 ALCANZAR UN % DE CITA PREVIA EN LOS RECONOCIMIENTOS DEL:
- 03 REALIZAR CON MEDIOS PROPIOS UN % DE EXPLORACIONES COMPLEMENTARIAS DEL:

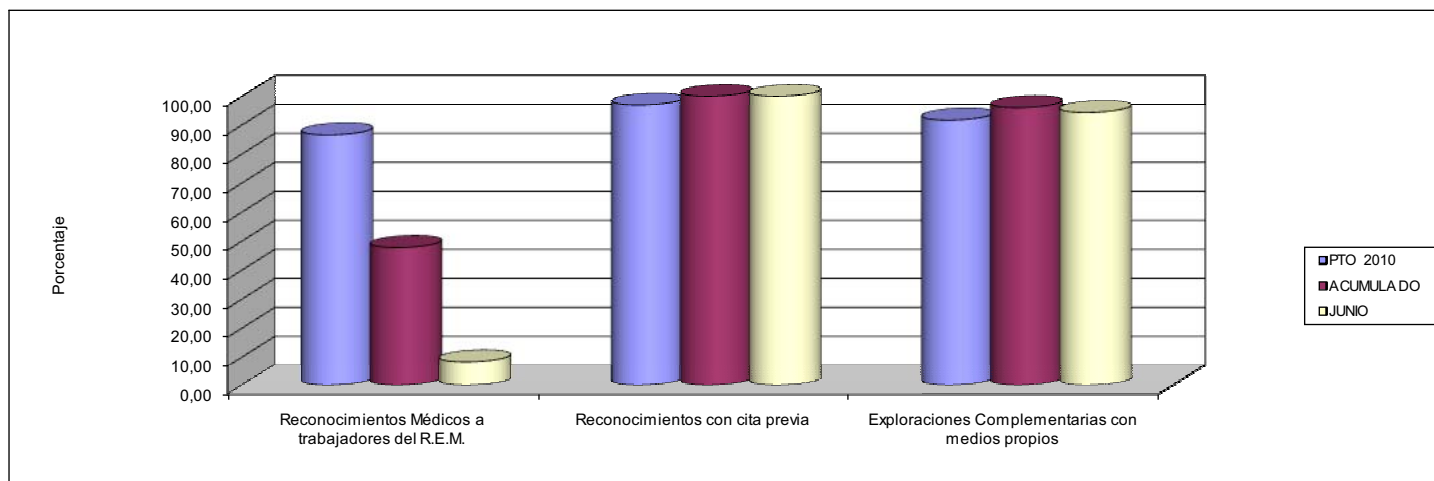

- 04 ALCANZAR UN NÚMERO MEDIO DE ALUMNOS POR CURSOS DE:

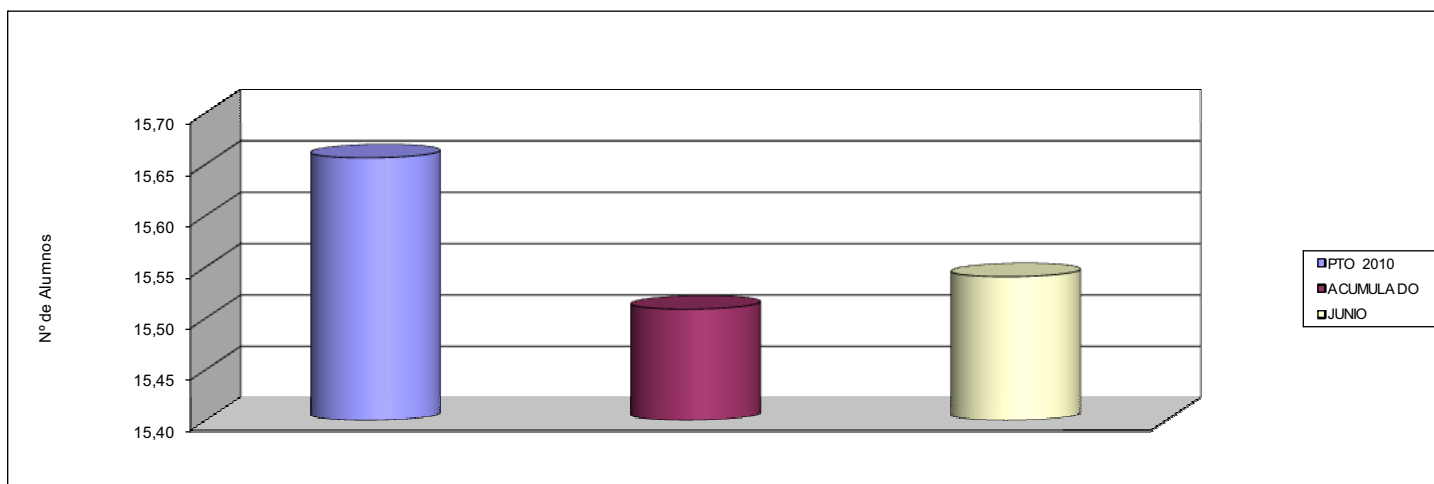

- 05 ATENDER LA DEMANDA DE FORMACIÓN SANITARIA MARÍTIMA EN UN % DEL:

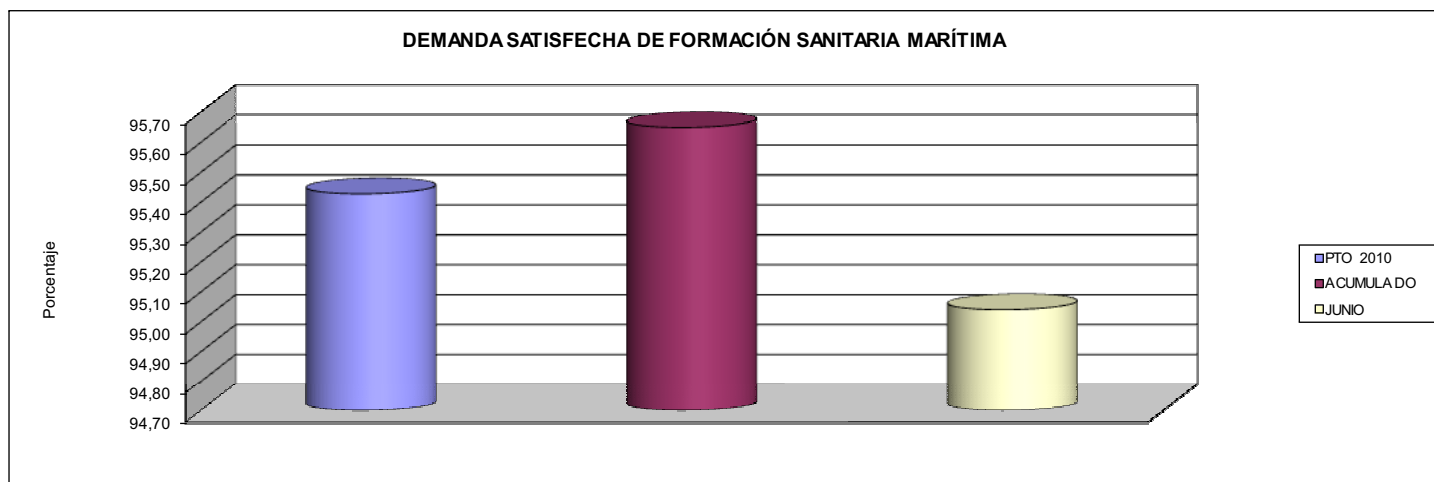



INSTITUTO SOCIAL DE LA MARINA
ÁREA 2 "PRESTACIONES SANITARIAS"
PROGRAMA 2325 "MEDICINA MARÍTIMA"

- 06 ACONSEJAR LA EVACUACIÓN DE CASOS ATENDIDOS POR C.R.M. EN UN % MAXIMO DEL:
- 07 REPATRIAR DESDE LOS C.A. EXTRANJEROS UN PORCENTAJE MAXIMO DE TRIPULACIÓN ATENDIDOS DEL:
- 08 REALIZAR A TRAVÉS DE LOS BUQUES SANITARIOS UN PORCENTAJE DEL TOTAL DE EVACUACIONES DEL:
- 09 REVISAR LOS BOTIQUINES DE LOS BARCOS EN UN PORCENTAJE DEL:

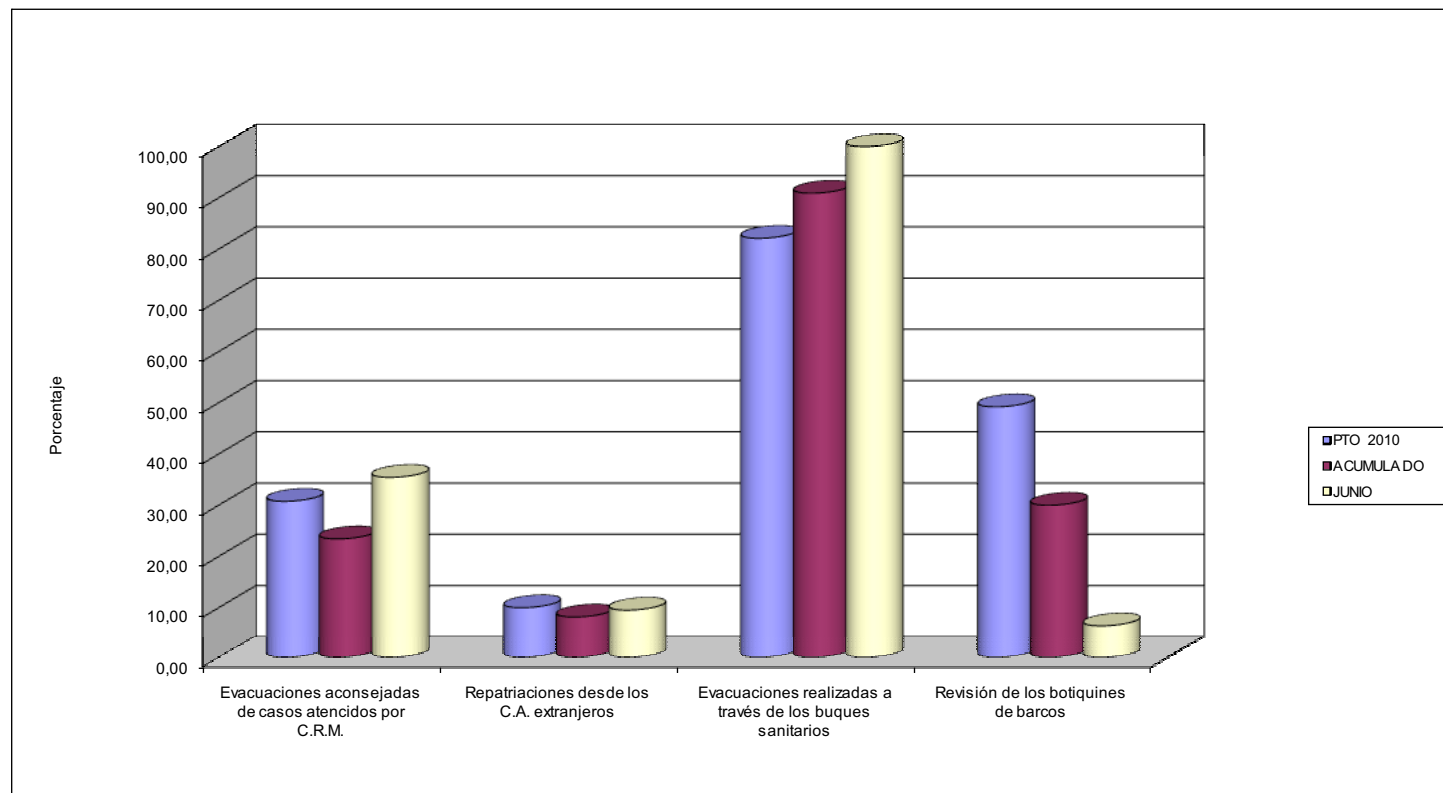



PROGRAMA 2799

DOTACIONES TRANSF. CCAA PARA COBERT. PRESTAC. SANIT. ASUMIDAS





INSTITUTO SOCIAL DE LA MARINA		Area 2	
		G.P. 27	Programa 99
PROGRAMA: DOTACIONES TRANSFERIBLES A CC.AA PARA LA COBERTURA DE LAS PREST. SANITARIAS ASUMIDAS			
ACTIVIDADES			
DAR COBERTURA FINANCIERA A LAS FUNCIONES Y SERVICIOS ASUMIDOS POR LAS COMUNIDADES AUTÓNOMAS			
OBJETIVOS			
CL	DENOMINACIÓN	Presupuesto 2010	EJECUCIÓN
01	DAR COBERTURA FINANCIERA A FUNCIONES Y SERVICIOS ASUMIDOS POR LAS CC.AA., EN MILES €	46.872,36	2.123,34
MEDIOS HUMANOS Y FINANCIEROS			
CL	MEDIOS	Presupuesto 2010	EJECUCIÓN
10	NÚMERO DE PERSONAS	0	0
	EN MILES DE EUROS		
14	Transferencias	46.872,36	32.655,43
16	TOTAL OPERACIONES NO FINANCIERAS	46.872,36	32.655,43
18	TOTAL GASTOS DEL PROGRAMA	46.872,36	32.655,43
INDICADORES PARA EL SEGUIMIENTO DE OBJETIVOS			
CL	DENOMINACIÓN	Presupuesto 2010	EJECUCIÓN
19	CRÉDITOS MONETARIOS A TRANSFERIR A CC.AA. EN EL PERIODO (EN MILES DE EUROS)	46.872,36	2.123,34



INSTITUTO SOCIAL DE LA MARINA
ÁREA 2 "PRESTACIONES SANITARIAS"

PROGRAMA 2799 "DOTACIONES TRANSFERIBLES A CC.AA PARA LA COBERTURA DE LAS PRESTACIONES SANITARIAS ASUMIDAS"

01 DAR COBERTURA FINANCIERA A FUNCIONES Y SERVICIOS ASUMIDOS POR LAS CC.AA., EN MILES DE EUROS.

COBERTURA FINANCIERA A FUNCIONES Y SERVICIOS ASUMIDOS POR CC.AA.

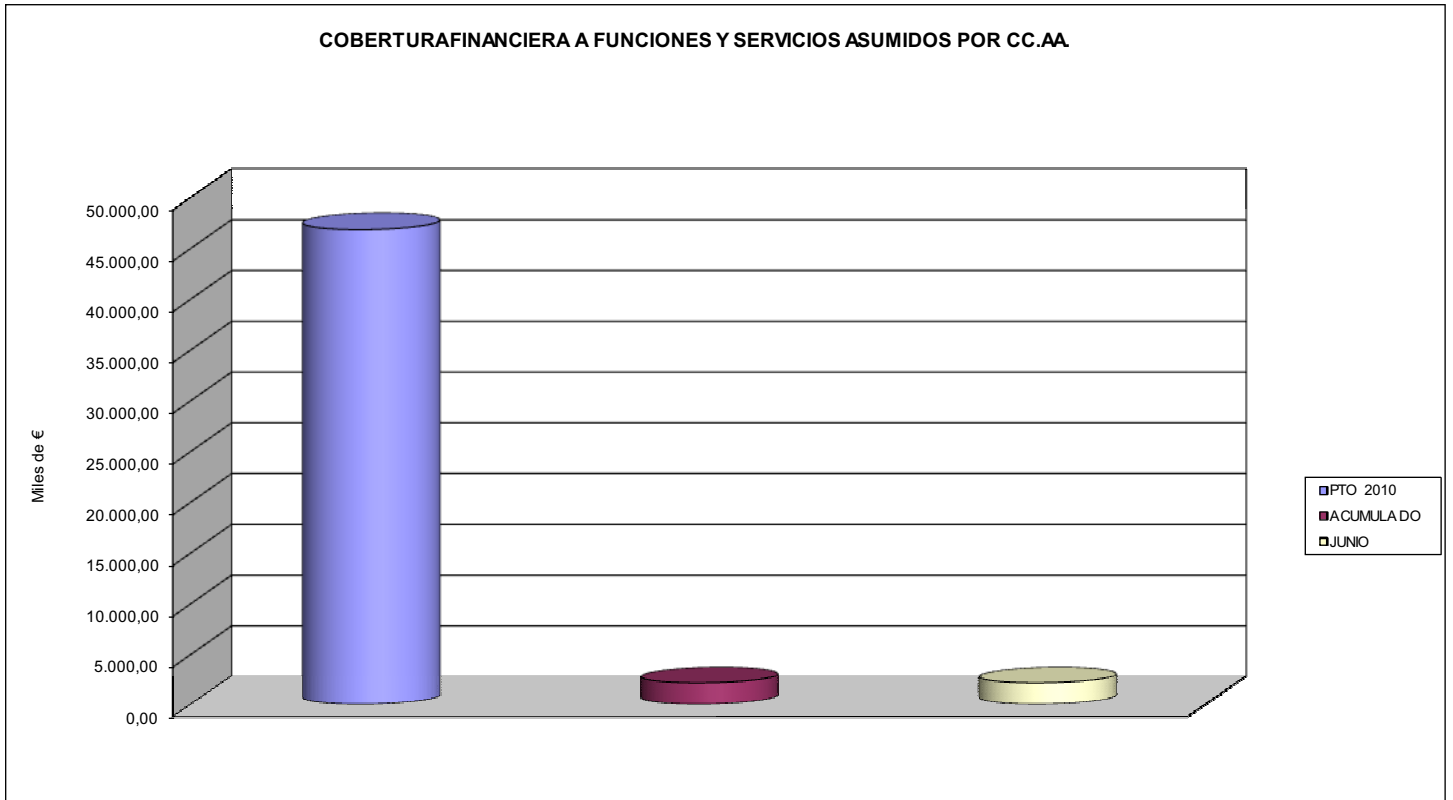







INSTITUTO SOCIAL DE LA MARINA		Area 3	
		G.P. 34	Programa 34
PROGRAMA: ACCIÓN SOCIAL Y ASISTENCIAL		RESPONSABLE: SUB. GRAL. ACCIÓN SOC MARÍTIMA Y DIRECT PROVINC	
ACTIVIDADES			
PRESTACIÓN AL COLECT. DE LOS SERV. DE HOSPEDERÍA ACTIVIDADES SOCIO-CULTURALES, DE PROMOCIÓN Y DE ASIST. SOCIAL			
OBJETIVOS			
CL	DENOMINACIÓN	Presupuesto 2010	EJECUCIÓN
01	CONSEGUIR LA PARTICIPACIÓN EN ACTOS CULTURALES, RECREATIVOS Y ARTÍSTICOS % DEL COLECTIVO	16,89	7,52
02	CONSEGUIR LA ASISTENCIA A CURSOS DE PROMOCIÓN SOCIO-CULTURAL EN UN %	0,51	0,49
03	CONSEGUIR UN PORCENTAJE DE OCUPACIÓN DE LAS HOSPEDERÍAS DEL	48,47	53,09
04	ATENDER LAS SOLICITUDES DE ASISTENCIA SOCIAL EN UN PORCENTAJE DEL	100,00	100,00
MEDIOS HUMANOS Y FINANCIEROS			
CL	MEDIOS	Presupuesto 2010	EJECUCIÓN
10	NÚMERO DE PERSONAS	24	20
	EN MILES DE EUROS		
11	Gastos de personal	433,26	317,29
12	Otros gastos de funcionamiento	1.694,90	131,88
13	TOTAL COSTE DE LOS SERVICIOS	2.128,16	449,17
14	Transferencias	207,75	12,25
16	TOTAL OPERACIONES NO FINANCIERAS	2.335,91	461,42
18	TOTAL GASTOS DEL PROGRAMA	2.335,91	461,42
INDICADORES PARA EL SEGUIMIENTO DE OBJETIVOS			
CL	DENOMINACIÓN	Presupuesto 2010	EJECUCIÓN
19	COLECTIVO PROTEGIDO DEL RÉGIMEN DEL MAR	14.800	16.320
20	NÚMERO DE PARTICIPANTES EN ACTOS CULTURALES, RECREATIVOS Y ARTÍSTICOS	2.500	1.227
21	NÚMERO DE ASISTENTES A LOS CURSOS DE PROMOCIÓN SOCIO-CULTURAL	75	80
23	NÚMERO DE SOLICITUDES DE HABITACIÓN EN HOSPEDERÍAS ATENDIDAS	9.500	4.909
25	NÚMERO DE DEMANDAS DE ASISTENCIA SOCIAL	8.000	6.273
26	NÚMERO DE DEMANDAS DE ASISTENCIA SOCIAL ATENDIDAS	8.000	6.273
27	NÚMERO DE PRESTACIONES DE CARÁCTER SOCIAL OTORGADAS	90	30
28	NÚMERO DE HABITACIONES/DÍA (ANUAL) EN SERVICIO EN LAS HOSPEDERÍAS	19.600	9.247



INSTITUTO SOCIAL DE LA MARINA

ÁREA 3 "SERVICIOS SOCIALES"

PROGRAMA 3434 "ACCIÓN ASISTENCIAL Y SOCIAL"

01 CONSEGUIR LA PARTICIPACIÓN EN ACTOS CULTURALES, RECREATIVOS Y ARTÍSTICOS DE UN % DEL COLECTIVO:

02 CONSEGUIR LA ASISTENCIA A CURSOS DE PROMOCIÓN SOCIO-CULTURAL EN UN % :

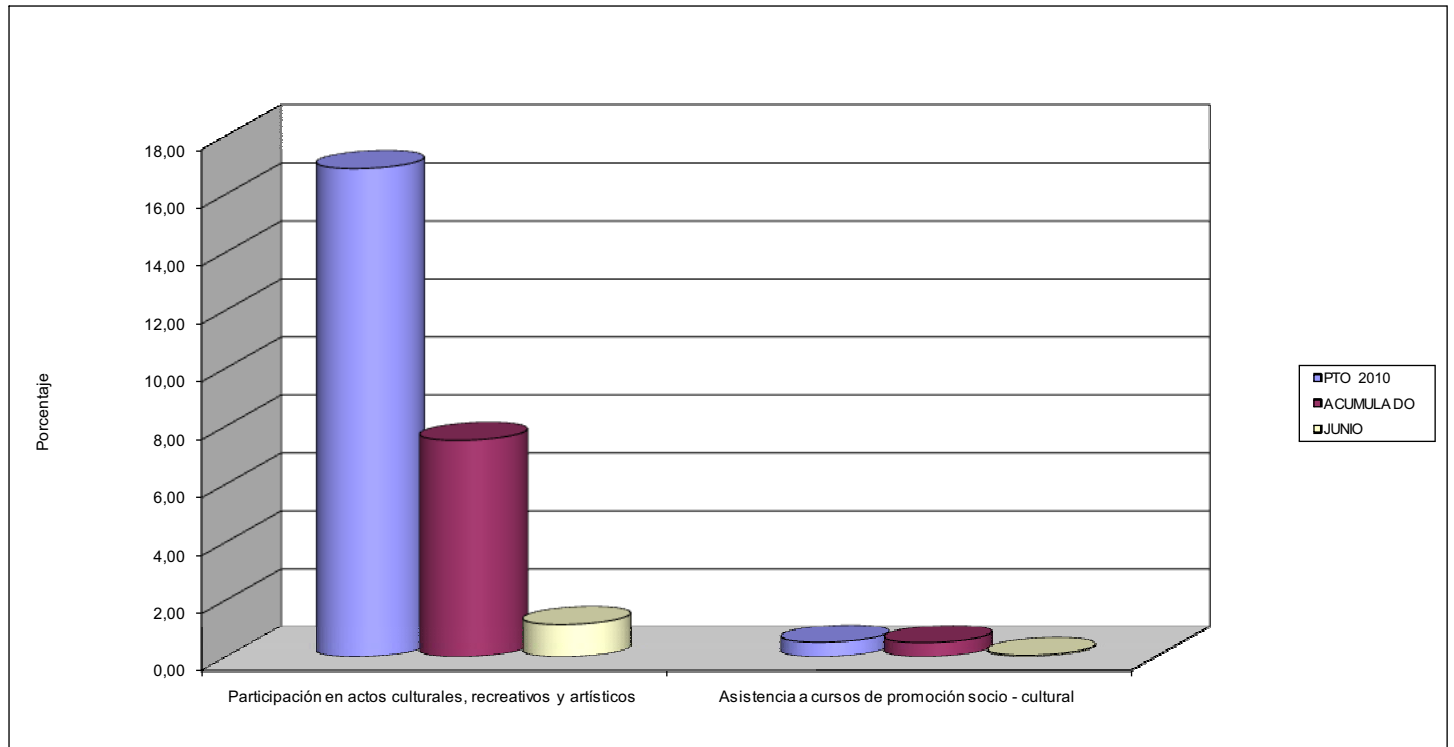

03 CONSEGUIR UN PORCENTAJE DE OCUPACIÓN DE LAS HOSPEDERÍAS DEL :

04 ATENDER LAS SOLICITUDES DE ASISTENCIA SOCIAL EN UN PORCENTAJE DEL :

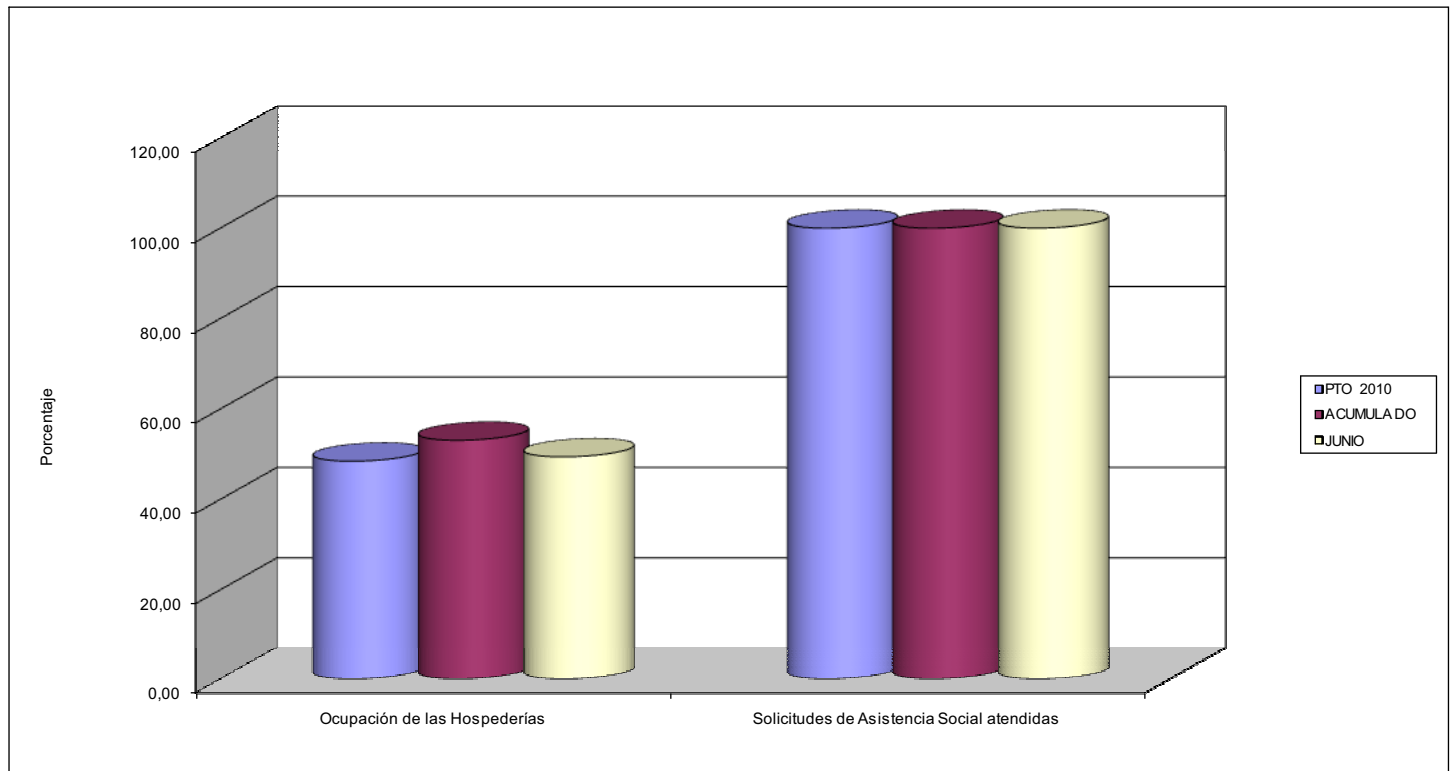



PROGRAMA 3435

ACCIÓN FORMATIVA Y GESTIÓN DE EMPLEO DE LOS TRABAJADORES DEL





INSTITUTO SOCIAL DE LA MARINA		Area 3	
		G.P. 34	Programa 35
PROGRAMA: ACCIÓN FORMATIVA Y GESTIÓN DE EMPLEO DE LOS TRABAJADORES DEL MAR		RESPONSABLE: SUB. GRAL. ACCIÓN SOC MARÍTIMA Y DIRECT PROVINC	
ACTIVIDADES			
FORMACIÓN PROFESIONAL ESPECÍFICA EDUCACIÓN PERMANENTE DE ADULTOS Y FORMACIÓN OCUPACIONAL GESTIÓN DE LAS TÉCNICAS Y POLÍTICAS DE COLOCACIÓN			
OBJETIVOS			
CL	DENOMINACIÓN	Presupuesto 2010	EJECUCIÓN
01	ATENDER DEMANDAS EN FORMACIÓN REGLADA EN %	100,00	0,00
02	CONSEGUIR LA IMPARTICIÓN DE CURSOS DE FPOM EN UN % SOBRE LOS PROGRAMAS DE	100,00	86,83
03	ATENDER DEMANDAS DE FORMACIÓN PERMANENTE DEL PERSONAL DOCENTE EN UN %	100,00	0,00
MEDIOS HUMANOS Y FINANCIEROS			
CL	MEDIOS	Presupuesto 2010	EJECUCIÓN
10	NÚMERO DE PERSONAS	122	74
	EN MILES DE EUROS		
11	Gastos de personal	8.401,00	2.928,99
12	Otros gastos de funcionamiento	4.214,60	1.461,70
13	TOTAL COSTE DE LOS SERVICIOS	12.615,60	4.390,69
15	Inversiones	2.338,60	157,26
16	TOTAL OPERACIONES NO FINANCIERAS	14.954,20	4.547,95
18	TOTAL GASTOS DEL PROGRAMA	14.954,20	4.547,95
INDICADORES PARA EL SEGUIMIENTO DE OBJETIVOS			
CL	DENOMINACIÓN	Presupuesto 2010	EJECUCIÓN
19	Nº TOTAL DE ALUMNOS MATRICULADOS EN ENSEÑANZAS REGLADAS	230	0
20	CAPACIDAD DE PLAZAS DE LOS CENTROS DOCENTES	265	0
22	NÚMERO DE SOLICITUDES DE FORMACIÓN PERMANENTE PERSONAL DOCENTE	25	0
23	NÚMERO DE SOLICITUDES ATENDIDAS DE FORMACIÓN PERMANENTE DE PERSONAL DOCENTE	25	0
24	NÚMERO DE CURSOS DE FORMACIÓN PROFESIONAL PROGRAMADOS	600	281
25	NÚMERO DE CURSOS DE FORMACIÓN PROFESIONAL REALIZADOS	600	244
26	NÚMERO DE ASISTENTES A CURSOS DE FORMACIÓN PROFESIONAL OCUPACIONAL	8.000	3.154
27	Nº DE SOLICITANTES ENSEÑANZAS REGLADAS	230	0



INSTITUTO SOCIAL DE LA MARINA

ÁREA 3 "SERVICIOS SOCIALES"

PROGRAMA 3435 "ACCIÓN FORMATIVA Y GESTIÓN DE EMPLEO DE LOS TRABAJADORES DEL MAR"

02 CONSEGUIR LA IMPARTICIÓN DE CURSOS DE FPOM EN UN % SOBRE LOS PROGRAMAS DE:
03 ATENDER DEMANDAS DE FORMACIÓN PERMANENTE DEL PERSONAL DOCENTE EN %

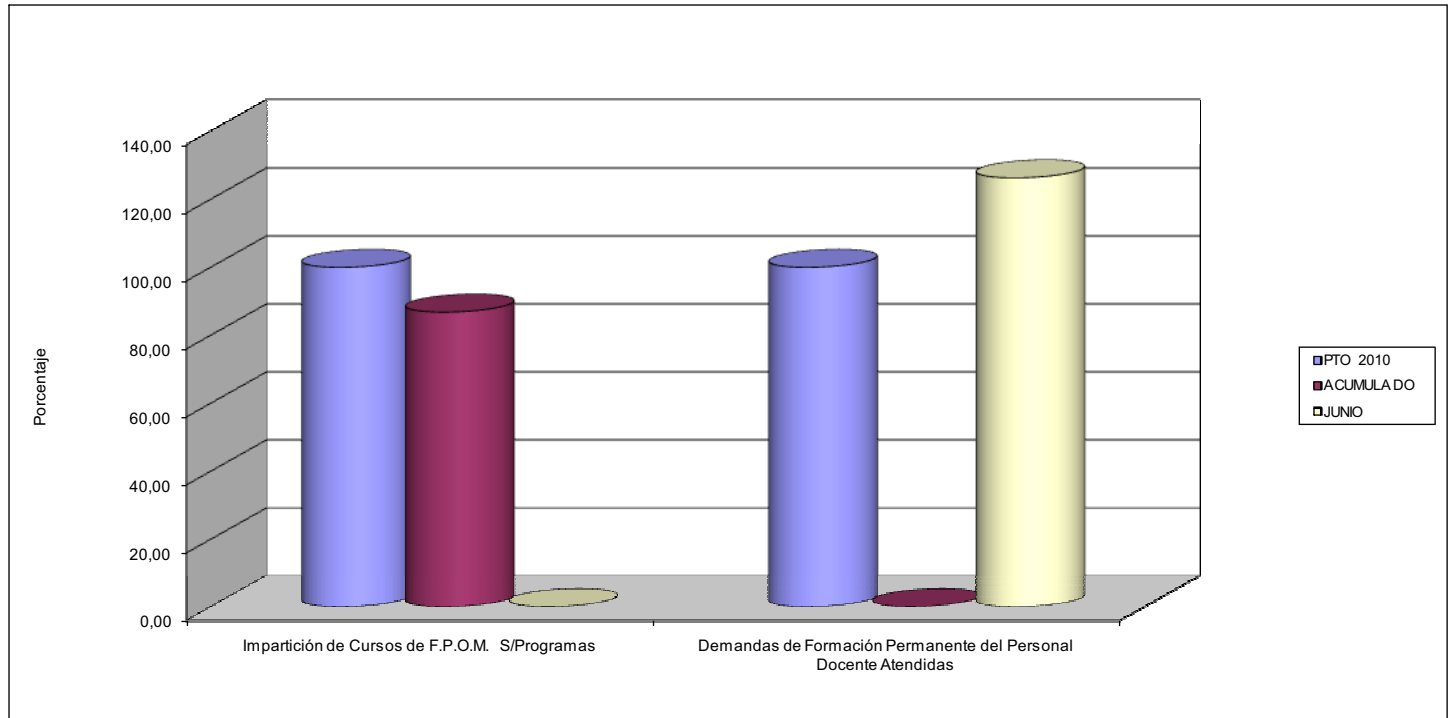



PROGRAMA 3437

GESTIÓN DE DESEMPLEO DE LOS TRABAJADORES DEL MAR





INSTITUTO SOCIAL DE LA MARINA		Area 3	
		G.P. 34	Programa 37
PROGRAMA: GESTIÓN DE DESEMPLEO DE LOS TRABAJADORS DEL MAR		RESPONSABLE: SUB. GRAL. ACCIÓN SOC MARÍTIMA Y DIRECT PROVINC	
ACTIVIDADES			
GESTIÓN DE LAS PRESTACIONES RELATIVAS A LA SITUACIÓN LEGAL DE DESEMPLEO			
OBJETIVOS			
CL	DENOMINACIÓN	Presupuesto 2010	EJECUCIÓN
01	ALCANZAR UN % DE CONTROL DE CITACIONES A LOS BENEFICIARIOS DE PRESTACIONES DE DESEMPLEO	88,64	32,27
02	CONSEGUIR UNA TASA DE COBERTURA DE DESEMPLEO	95,65	112,59
03	RESOLVER UN % DE EXPEDIENTES DE DESEMPLEO DE	99,52	101,14
MEDIOS HUMANOS Y FINANCIEROS			
CL	MEDIOS	Presupuesto 2010	EJECUCIÓN
10	NÚMERO DE PERSONAS EN MILES DE EUROS	75	67
11	Gastos de personal	2.117,10	1.332,62
12	Otros gastos de funcionamiento	439,09	71,74
13	TOTAL COSTE DE LOS SERVICIOS	2.556,19	1.404,36
16	TOTAL OPERACIONES NO FINANCIERAS	2.556,19	1.404,36
18	TOTAL GASTOS DEL PROGRAMA	2.556,19	1.404,36
INDICADORES PARA EL SEGUIMIENTO DE OBJETIVOS			
CL	DENOMINACIÓN	Presupuesto 2010	EJECUCIÓN
19	NÚMERO DE TRABAJADORES CON DERECHO A PROTECCIÓN POR DESEMPLEO	48.510	49.130
20	NÚMERO DE BENEFICIARIOS DE PRESTACIONES POR DESEMPLEO	8.800	11.707
21	NÚMERO DE EXPEDIENTES DE DESEMPLEO PRESENTADOS	41.500	32.213
22	NÚMERO DE EXPEDIENTES DE DESEMPLEO RESUELTOS	41.300	32.579
23	NÚMERO TOTAL DE CONTROLES A BENEFICIARIOS DE PRESTACIONES DE DESEMPLEO	7.800	3.778
24	NÚMERO TOTAL DE DEMANDANTES DE EMPLEO	9.200	10.398



INSTITUTO SOCIAL DE LA MARINA

ÁREA 3 "SERVICIOS SOCIALES"

PROGRAMA 3437 "GESTIÓN DE LAS PRESTACIONES RELATIVAS A LA SITUACIÓN LEGAL DE DESEMPLEO"

01 ALCANZAR EN 2007 UN % DE CITACIONES A LOS BENEFICIARIOS DE PRESTACIONES DE DESEMPLEO

CITAS DE CONTROL A BENEFICIARIOS DE PREST. DE DESEMPLEO

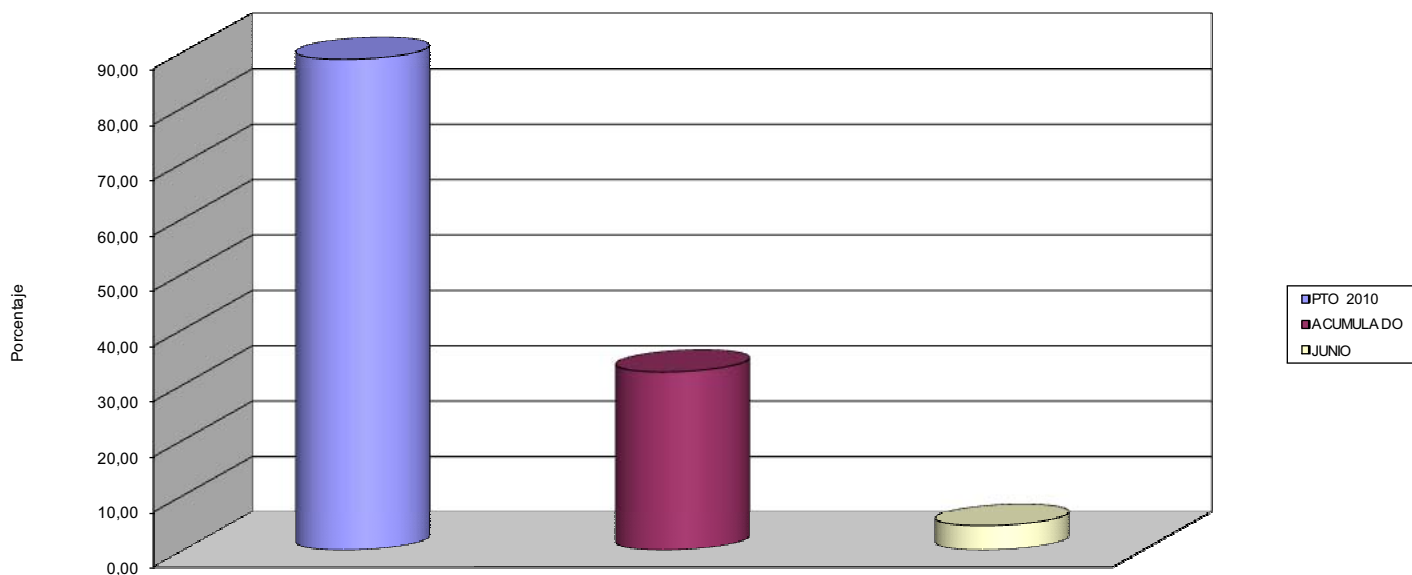

02 CONSEGUIR UNA TASA DE COBERTURA DE DESEMPLEO EN EL SECTOR MARÍTIMO - PESQUERO DE

03 RESOLVER UN % DE EXPEDIENTES DE DESEMPLEO DE:

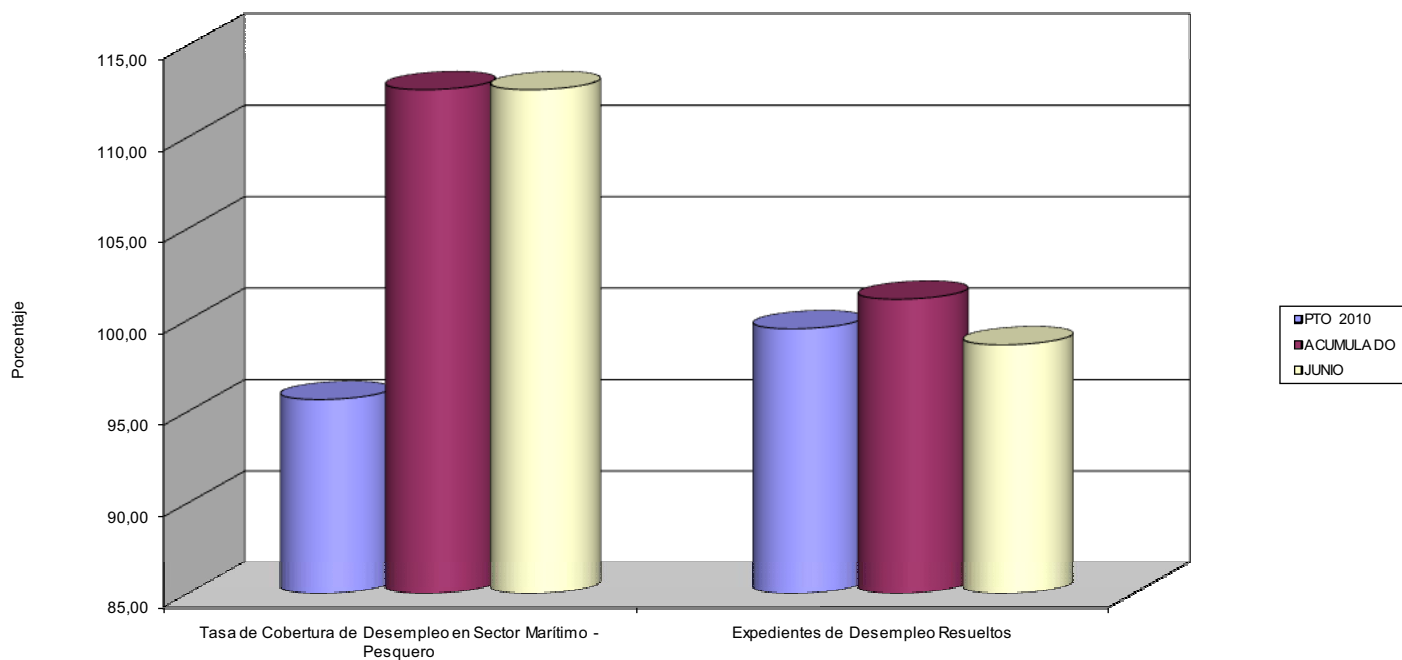



PROGRAMA 3699

DOTACIONES TRANSFS. CC.AA PARA COBERTURA DE SERV. SOCIALES





INSTITUTO SOCIAL DE LA MARINA		Area 3	
		G.P. 36	Programa 99
PROGRAMA: DOTACIONES TRANSFERIBLES A CC.AA PARA LA COBERTURA DE LOS SERVICIOS SOCIALES ASUMIDOS		RESPONSABLE:	
ACTIVIDADES			
TRANSFERENCIA DE CRÉDITOS A LAS COMUNIDADES AUTÓNOMAS A LAS QUE SE HAN TRANSFERIDO LAS FUNCIONES Y SERVICIOS PARA LA COBERTURA FINANCIERA DE LOS MISMOS.			
OBJETIVOS			
CL	DENOMINACIÓN	Presupuesto 2010	EJECUCIÓN
01	DAR COBERTURA FINANCIERA A SERVICIOS Y FUNCIONES ASUMIDOS POR CC.AA. EN MILES DE EUROS	6.178,49	2.344,36
MEDIOS HUMANOS Y FINANCIEROS			
CL	MEDIOS	Presupuesto 2010	EJECUCIÓN
10	NÚMERO DE PERSONAS	0	0
	EN MILES DE EUROS		
14	Transferencias	6.178,49	2.344,36
16	TOTAL OPERACIONES NO FINANCIERAS	6.178,49	2.344,36
18	TOTAL GASTOS DEL PROGRAMA	6.178,49	2.344,36
INDICADORES PARA EL SEGUIMIENTO DE OBJETIVOS			
CL	DENOMINACIÓN	Presupuesto 2010	EJECUCIÓN
19	CRÉDITOS MONETARIOS A TRANSFERIR A CC.AA. EN EL PERIODO (EN MILES DE EUROS)	6.178,49	2.344,36



INSTITUTO SOCIAL DE LA MARINA

ÁREA 3 "SERVICIOS SOCIALES"

PROGRAMA 3699 "DOTACIONES TRANSFERIBLES A CC.AA. PARA LA COBERTURA DE LOS SERVICIOS ASUMIDOS"

01 DAR COBERTURA FINANCIERA A SERVICIOS Y FUNCIONES ASUMIDOS POR CC.AA., EN MILES DE EUROS:

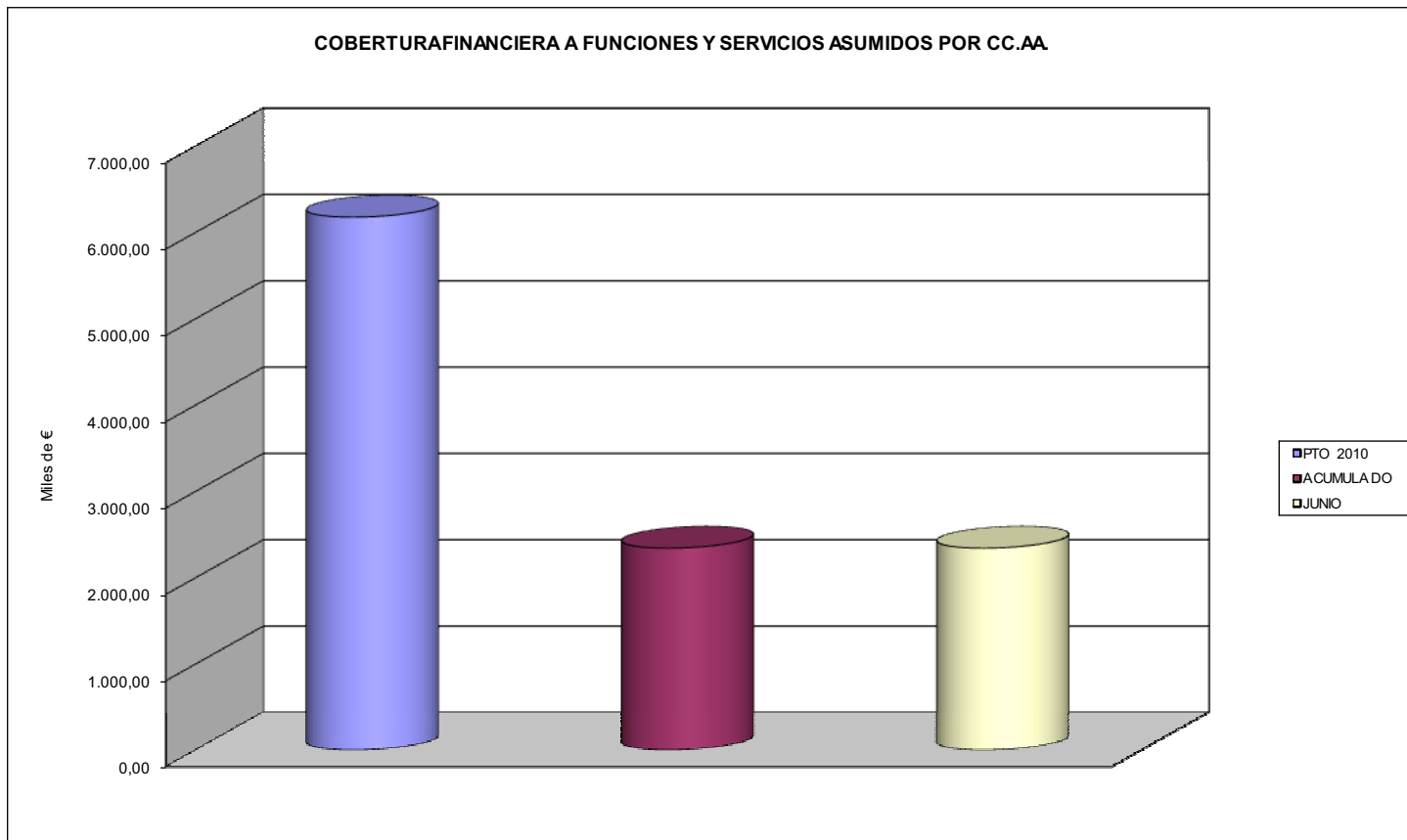





PROGRAMA 4161

GESTIÓN DE AFILIACIÓN, COTIZACIÓN Y RECAUD. VOLUNTARIA

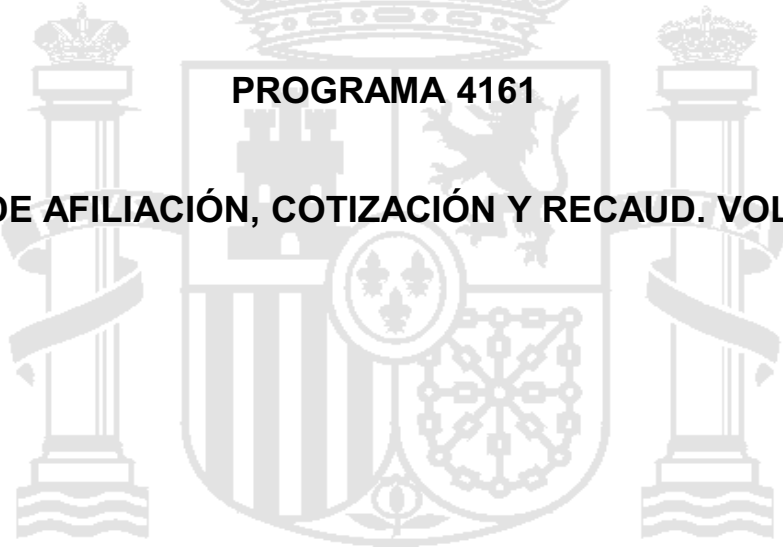



INSTITUTO SOCIAL DE LA MARINA		Area 4	
		G.P. 41	Programa 61
PROGRAMA: GESTIÓN DE AFILIACIÓN, COTIZACIÓN Y RECAUDACIÓN VOLUNTARIA		RESPONSABLE: SUB. GRAL. SEGURIDAD SOC. Y DIRECT. PROVINCIALES	
ACTIVIDADES			
TRAMITACIÓN DE LAS INSCRIPCIONES DE EMPRESAS, EMBARCACIONES Y CENTROS DE TRABAJO Y AFILIAC. DE TRABAJADORES INFORMACIÓN A LOS BENEFICIARIOS SOBRE SU SITUACIÓN EN LA SEGURIDAD SOCIAL ADECUACIÓN, DATOS EMPRESAS Y TRABAJADORES A PRINCIPIOS DE NORMAT. VIGENTE, DEPURACIÓN BANCO DE DATOS SEG. SOC.			
OBJETIVOS			
CL	DENOMINACIÓN	Presupuesto 2010	EJECUCIÓN
02	TRAMITAR LOS MOVIMIENTOS DE INSCRIPCIÓN Y AFILIACIÓN, ALTAS Y BAJAS EN UN % DEL	99,90	100,0
MEDIOS HUMANOS Y FINANCIEROS			
CL	MEDIOS	Presupuesto 2010	EJECUCIÓN
10	NÚMERO DE PERSONAS	96	86
	EN MILES DE EUROS		
11	Gastos de personal	3.353,26	1.621,45
12	Otros gastos de funcionamiento	123,71	1,58
13	TOTAL COSTE DE LOS SERVICIOS	3.476,97	1.623,03
16	TOTAL OPERACIONES NO FINANCIERAS	3.476,97	1.623,03
18	TOTAL GASTOS DEL PROGRAMA	3.476,97	1.623,03
INDICADORES PARA EL SEGUIMIENTO DE OBJETIVOS			
CL	DENOMINACIÓN	Presupuesto 2010	EJECUCIÓN
20	% DE MOVIMIENTOS DE INSCRIPCIÓN, ALTAS Y BAJAS TRAMITADOS	99,90	100,00
21	% DE EXPEDIENTES DE CONVENIOS ESPECIALES TRAMITADOS	99,60	95,09
33	% DE INFORMES DE HIST. LABORAL DE TRABAJ. Y CERTIFIC. EMP. EXPEDIDOS SOBRE LOS SOLICITADOS	100,00	100,09
34	% DE INFORMES DE SITUACIÓN DE COTIZACIÓN A EMPRESAS EXPEDIDOS	100,00	100,00
51	% DE REVISIÓN DEL CUMPLIMIENTO OBJETIVOS DE COTIZAR EMPRESAS DE MAS DE 50 TRABAJADORES	100,00	0,00



INSTITUTO SOCIAL DE LA MARINA

ÁREA 4 "TESORERÍA, INFORMÁTICA Y OTROS SERVICIOS FUNCIONALES"

OBJETIVOS DEL PROGRAMA 4161 "GESTIÓN DE AFILIACIÓN, COTIZACIÓN Y RECAUDACIÓN VOLUNTARIA"

02 TRAMITAR LOS MOVIMIENTOS DE INSCRIPCIÓN Y AFILIACIÓN, ALTAS Y BAJAS EN UN % DEL

INSCRIPCIÓN Y AFILIACIÓN

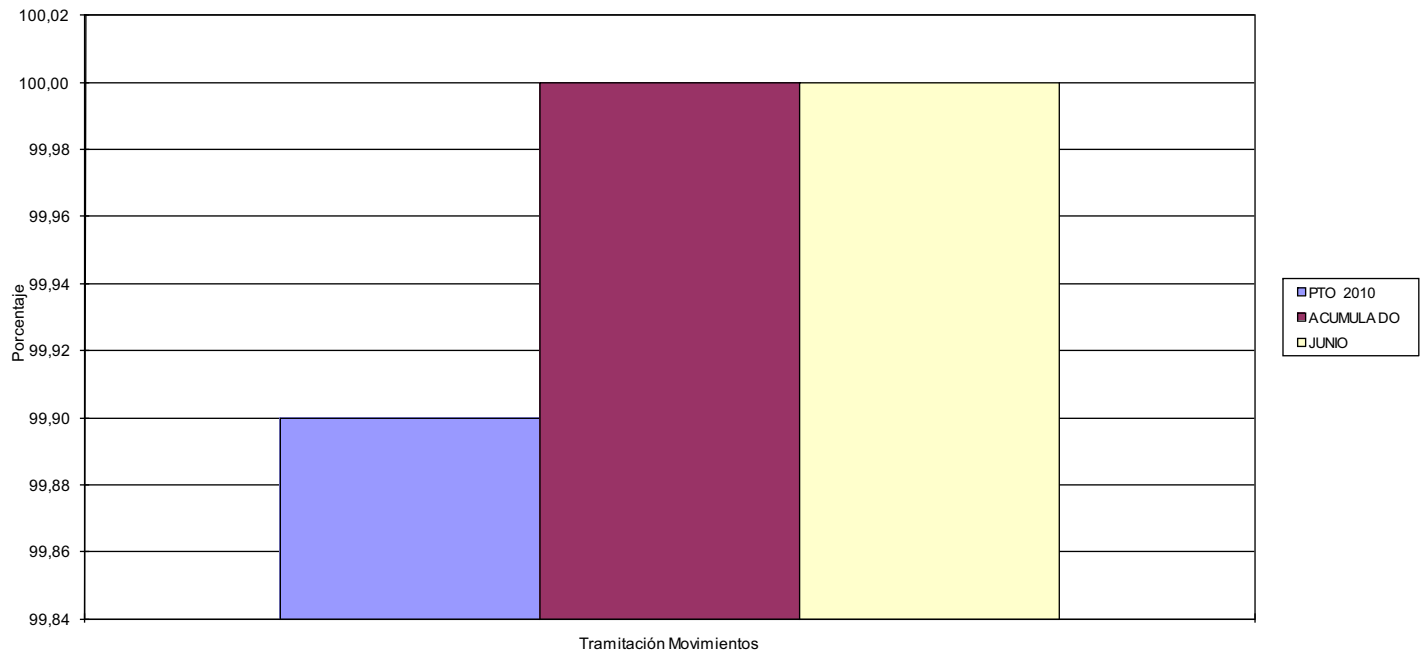





INSTITUTO SOCIAL DE LA MARINA		Area 4	
		G.P. 45	Programa 91
PROGRAMA: DIRECCIÓN Y SERVICIOS GENERALES		RESPONSABLE: SECRETARÍA GENARL Y SUBDIR. DE ADMON Y ANÁLISIS PRES. Y DD. PROVINCIALES	
ACTIVIDADES			
GESTIÓN Y APOYO ADMINISTRATIVO EN LAS DISTINTAS AREAS DEL ORGANISMO ELABORACIÓN DEL ANTEPROYECTO DE PRESUPUESTO DE GASTOS Y DOTACIONES Y SEGUIM. DEL DESARROLLO PRESUPUESTARIO			
OBJETIVOS			
CL	DENOMINACIÓN	Presupuesto 2010	EJECUCIÓN
01	CONSEGUIR QUE EL ÍNDICE DE JORNADAS LABORALES PERDIDAS SEA INFERIOR A UN % DEL	2,20	1,87
07	INSPECCIONAR CENTROS Y/O UNIDADES EN UN % DE	18,05	0,00
08	TRAMITAR QUEJAS Y SUGERENCIAS RECIBIDAS EN UN % DE	100,00	0,00
MEDIOS HUMANOS Y FINANCIEROS			
CL	MEDIOS	Presupuesto 2010	EJECUCIÓN
10	NÚMERO DE PERSONAS	1.134	900
	EN MILES DE EUROS		
11	Gastos de personal	34.544,87	17.317,45
12	Otros gastos de funcionamiento	15.245,81	6.253,52
13	TOTAL COSTE DE LOS SERVICIOS	49.790,68	23.570,97
15	Inversiones	10.161,90	1.342,97
16	TOTAL OPERACIONES NO FINANCIERAS	59.952,58	24.913,94
17	TOTAL OPERACIONES FINANCIERAS	442,58	190,18
18	TOTAL GASTOS DEL PROGRAMA	60.395,16	25.104,12
INDICADORES PARA EL SEGUIMIENTO DE OBJETIVOS			
CL	DENOMINACIÓN	Presupuesto 2010	EJECUCIÓN
21	CENTROS/UNIDADES A INSPECCIONAR	133	133
22	CENTROS/UNIDADES INSPECCIONADAS	24	0
24	ÍNDICE DE ABSENTISMO AL PRINCIPIO DEL PERIODO	2,20	0,00
25	NÚMERO DE JORNADAS LABORALES TOTALES	319.248	157.866
26	NÚMERO DE JORNADAS LABORALES PERDIDAS	7.023	2.952
27	NÚMERO DE QUEJAS Y SUGERENCIAS RECIBIDAS	100	0
28	NÚMERO DE QUEJAS Y SUGERENCIAS TRAMITADAS	100	0



INSTITUTO SOCIAL DE LA MARINA

ÁREA 4 "TESORERÍA, INFORMÁTICA Y OTROS SERVICIOS FUNCIONALES"

OBJETIVOS DEL PROGRAMA 4591 "DIRECCIÓN Y SERVICIOS GENERALES"

01 CONSEGUIR QUE EL ÍNDICE DE JORNADAS LABORALES PERDIDAS SEA INFERIOR A UN % DEL

07 INSPECCIONAR CENTROS Y/O UNIDADES EN UN % DE

08 TRAMITAR QUEJAS Y SUGERENCIAS RECIBIDAS EN UN % DE

ABSENTISMO, INSPECCIÓN, SUGERENCIAS

