

# **INFORMACIÓN FINANCIERA DE LA SEGURIDAD SOCIAL**

## *INFORME DE SITUACIÓN*

**30 de abril de 2005**

**(Provisional)**



**MINISTERIO DE TRABAJO  
Y ASUNTOS SOCIALES**



**Secretaría de Estado de la  
Seguridad Social**

**INTERVENCIÓN GENERAL  
DE LA SEGURIDAD SOCIAL**

**ÍNDICE****Pág.**

- Comentarios.....	1
- Gráfico: Principales magnitudes.....	2
- <b>Ejecución presupuestaria:</b>	
- Resumen de la ejecución del presupuesto.....	6
- Ejecución del presupuesto de ingresos.....	7
- Ejecución del presupuesto de gastos.....	8
- Ejecución del presupuesto de gastos por Entidades:	
- Instituto Nacional de la Seguridad Social.....	9
- Instituto Nacional de Gestión Sanitaria.....	10
- Instituto de Mayores y Servicio Sociales.....	11
- Instituto Social de la Marina.....	12
- Tesorería General de la Seguridad Social.....	13
- Ejecución del presupuesto de gastos por funciones y grupos de programas.....	14
- <b>Situación de Tesorería:</b>	
- Superávit o déficit de Caja.....	16
- Estado de situación de Tesorería I.....	17
- Estado de situación de Tesorería II (Fondos propios).....	18

## **SISTEMA DE LA SEGURIDAD SOCIAL (Excepto Mutuas de Accidentes de Trabajo)**

### **INFORMACIÓN DE COYUNTURA A 30 DE ABRIL DE 2005**

#### **EJECUCIÓN PRESUPUESTARIA**

- La ejecución presupuestaria que presentan las Entidades gestoras y Servicios comunes de la Seguridad Social a 30 de abril genera la obtención de un superávit presupuestario por operaciones no financieras de 7.197,46 millones de euros. Este resultado tiene su origen en el registrado en el nivel contributivo por importe de 6.977,25 millones de euros, mientras que en el nivel no contributivo se genera un déficit de 220,21 millones de euros.
- Los derechos reconocidos por operaciones no financieras han ascendido a 28.983,03 millones de euros, correspondiendo a cotizaciones sociales un importe de 25.686,00 millones de euros, concepto que registra un incremento del 6,95% respecto de igual periodo del ejercicio anterior. Las transferencias corrientes presentan un volumen de derechos reconocidos de 2.622,49 millones de euros, cifra que presenta una variación interanual de 0,01%.
- En la vertiente de gastos, el importe total de obligaciones reconocidas por operaciones no financieras se eleva a 21.785,57 millones de euros, lo que representa una variación del 6,20% respecto al ejercicio anterior, correspondiendo el mayor volumen de gastos al concepto de pensiones y prestaciones contributivas que registra un importe de 20.419,24 millones de euros y un incremento de 7,13% sobre el mismo mes del año anterior. Con una importancia cuantitativa menor figuran las pensiones y prestaciones familiares no contributivas, habiéndose reconocido obligaciones por importe de 767,75 millones de euros, que supone, respecto al mismo periodo del ejercicio anterior, una disminución del 12,89%.

## SITUACIÓN DE TESORERÍA

- A 30 de abril de 2005 el Sistema de la Seguridad Social presenta, a nivel agregado de las distintas Entidades gestoras y Tesorería General, un superávit de caja por operaciones no financiera que asciende a 5.930,30 millones de euros, superior en un 4,48% al del ejercicio anterior.
- Los cobros por operaciones no financieros del periodo han ascendido a 28.610,11 millones de euros, correspondiendo al presupuesto corriente la cantidad de 28.475,60 millones de euros, mientras que, los procedentes de ejercicios cerrados se elevan a 134,51 millones de euros.
- Los pagos no financieros registrados durante el periodo se sitúan en 22.679,81 millones, con un aumento del 8,03% respecto al mismo periodo del ejercicio anterior, de los que 21.655,84 millones corresponden a presupuesto del ejercicio corriente y 920,70 millones de euros los pagos efectuados de ejercicios cerrados. Asimismo, la variación neta por operaciones no presupuestarias presenta unos pagos netos de 103,27 millones de euros a finales de abril de 2005.
- Las Entidades gestoras y Tesorería General de la Seguridad Social han obtenido a 30 de abril de 2005, una capacidad de endeudamiento que se cifra en 2.046,60 millones de euros, lo que representa un aumento del 47,79%, respecto a la del mismo periodo del ejercicio anterior. Este resultado procede de las operaciones no financieras, que han dado lugar a un superávit de caja de 5.930,30 millones de euros, mientras que la variación neta de activos financieros presenta unos pagos netos que ascienden a 3.883,70 millones de euros.
- La variación de activos financieros registra unos pagos netos por importe de 3.883,70 millones de euro y una variación interanual del -9,50%, correspondiendo 3.883,63 millones de euros a pagos netos de operaciones no presupuestarias, 0,21 millones de euros a pagos netos de operaciones de presupuestos cerrados, mientras que las operaciones de presupuesto corriente se elevan a 0,14 millones de euros de cobros netos.

- El endeudamiento neto de la Seguridad Social a 30 de abril de 2005 presenta una disminución de 371,47 millones de euros, frente a 347,04 millones de euros del ejercicio anterior, correspondiendo en su práctica totalidad a pagos netos de operaciones no presupuestarias.
- Como consecuencia de todo lo anterior, a finales de abril de 2005 el saldo acumulado en cuentas de tesorería de las Entidades gestoras y Servicios comunes de la Seguridad Social se eleva a 17.893,77 millones de euros, lo que representa una disminución del 5,72% respecto al mismo periodo del ejercicio anterior.
- Por lo que se refiere al saldo de fondos propios de la Seguridad Social, una vez deducida la situación acreedora de otros Entes (Servicios Público de Empleo Estatal, FOGASA y Mutuas de Accidentes de Trabajo, fundamentalmente) como consecuencia de los recursos que se administran por su cuenta, ascendería a un importe de 13.735,82 millones de euros, lo que representa una disminución del 5,04% respecto a la misma magnitud en el ejercicio 2004.
- No obstante hay que considerar que en las cuentas de tesorería, figura incluido el saldo por importe de 152,78 millones de euros que registra la cuenta del Banco de España abierta para la gestión del Fondo de Reserva de la Seguridad Social.

**ENTIDADES GESTORAS Y TESORERÍA GENERAL DE LA SEGURIDAD SOCIAL  
PRINCIPALES MAGNITUDES**

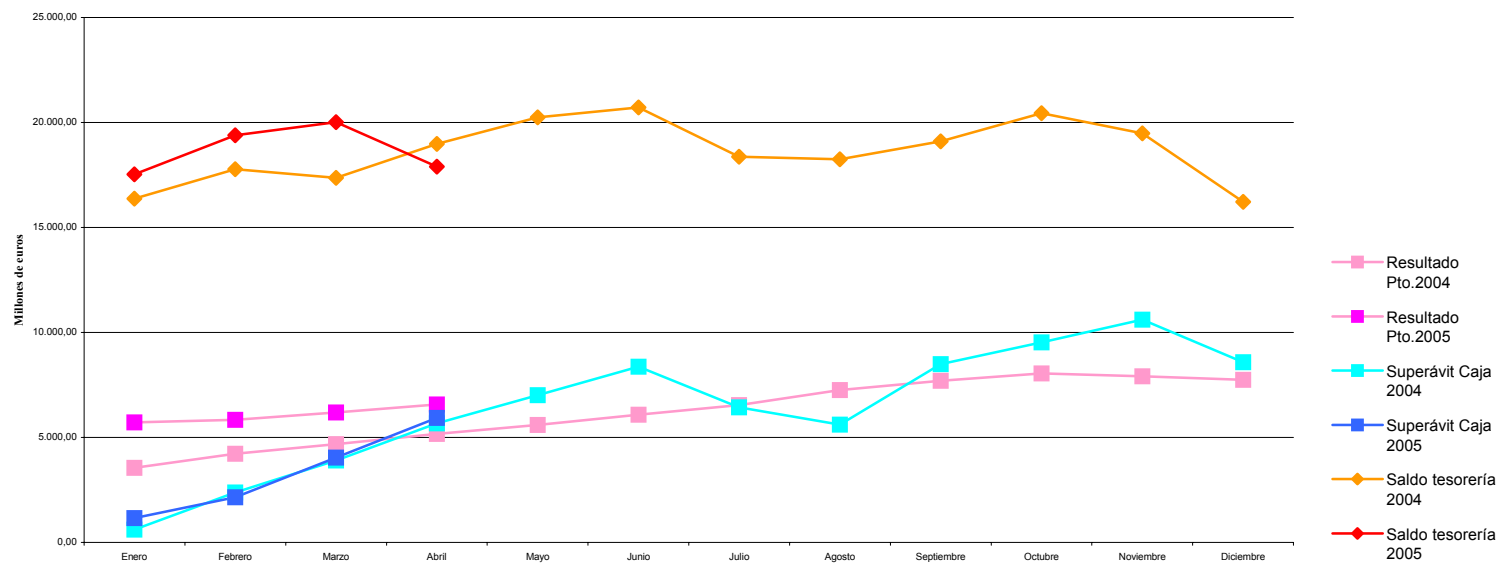

---

## EJECUCIÓN PRESUPUESTARIA

---

**ENTIDADES GESTORAS Y TESORERÍA GENERAL DE LA SEGURIDAD SOCIAL**  
**RESUMEN DE LA EJECUCIÓN DEL PRESUPUESTO**  
**A 30 DE ABRIL DE 2005**

(Millones de euros)

Intervención General de la Seguridad Social

	<b>GASTOS</b> (Obligaciones reconocidas)			<b>INGRESOS</b> (Derechos reconocidos)		
	<b>NIVEL CONTRIB.(1)</b>	<b>NIVEL NO CONTRIB.(2)</b>	<b>TOTAL</b>	<b>NIVEL CONTRIB.(1)</b>	<b>NIVEL NO CONTRIB.(2)</b>	<b>TOTAL</b>
	<b>OPERACIONES NO FINANCIERAS</b>					
1. Gastos de personal	295,90	56,05	351,95	1. Cotizaciones sociales	25.686,00	25.686,00
2. Gastos corrientes en bienes y servicios	65,57	45,66	111,23	3. Tasas y otros ingresos	247,91	248,67
3. Gastos financieros	0,08	1,50	1,58	4. Transferencias corrientes	1.440,57	2.622,49
4. Transferencias corrientes	20.420,30	877,38	21.297,68	5. Ingresos patrimoniales	396,31	396,31
<b>TOTAL OPERACIONES CORRIENTES</b>	<b>20.781,85</b>	<b>980,59</b>	<b>21.762,44</b>	<b>TOTAL OPERACIONES CORRIENTES</b>	<b>27.770,79</b>	<b>28.953,47</b>
6. Inversiones reales	19,92	3,21	23,13	6. Enajenación de inversiones reales	8,23	8,23
7. Transferencias de capital	0,00	0,00	0,00	7. Transferencias de capital		21,33
<b>TOTAL OPERACIONES CAPITAL</b>	<b>19,92</b>	<b>3,21</b>	<b>23,13</b>	<b>TOTAL OPERACIONES CAPITAL</b>	<b>8,23</b>	<b>29,56</b>
<b>TOTAL OPERACIONES NO FINANCIERAS</b>	<b>20.801,77</b>	<b>983,80</b>	<b>21.785,57</b>	<b>TOTAL OPERACIONES NO FINANCIERAS</b>	<b>27.779,02</b>	<b>28.983,03</b>
	<b>OPERACIONES FINANCIERAS</b>					
8. Activos financieros	1,11	0,19	1,30	8. Activos financieros	1,41	1,66
9. Pasivos financieros	0,04	0,00	0,04	9. Pasivos financieros		0,25
<b>TOTAL OPERACIONES FINANCIERAS</b>	<b>1,15</b>	<b>0,19</b>	<b>1,34</b>	<b>TOTAL OPERACIONES FINANCIERAS</b>	<b>1,41</b>	<b>1,66</b>
<b>TOTAL PRESUPUESTO</b>	<b>20.802,92</b>	<b>983,99</b>	<b>21.786,91</b>	<b>TOTAL PRESUPUESTO</b>	<b>27.780,43</b>	<b>28.984,69</b>

<b>RESULT.OPER. NO FINANC. A 30 DE ABRIL</b>	<b>6.977,25</b>	<b>220,21</b>	<b>7.197,46</b>
Ajustes por situaciones coyunturales en ingresos	2,26	-32,29	-30,03
Ajustes por situaciones coyunturales en gastos	-20,18	-150,93	-171,11
<b>RESULTADO AJUSTADO A 30 DE ABRIL</b>	<b>6.959,33</b>	<b>36,99</b>	<b>6.996,32</b>
Resultado pedte. según previsiones presupuestarias	-282,33	-139,04	-421,37
<b>RESULTADO PREVISTO A FIN DE EJERCICIO</b>	<b>6.677,00</b>	<b>-102,05</b>	<b>6.574,95</b>
<b>PORCENTAJE SOBRE P.I.B.</b>	<b>0,78</b>	<b>-0,01</b>	<b>0,77</b>

(1) Incluye las prestaciones contributivas, los complementos a mínimos de pensiones.

(2) Incluye pensiones y prestaciones familiares no contributivas, prestaciones derivadas de la LISMI, del Síndrome tóxico, resto de prestaciones del IMSERSO, los servicios sociales del I.S.M, las prestaciones del INGESA y la asistencia sanitaria no contributiva del I.S.M.

P.I.B. Utilizado 851.384 millones de euros.



**TESORERÍA GENERAL DE LA SEGURIDAD SOCIAL**  
**EJECUCIÓN DEL PRESUPUESTO DE INGRESOS**  
**A 30 DE ABRIL DE 2005**  
(Millones de euros)

Intervención General de la Seguridad Social

DETALLE ECÓNOMICO	Presupuesto	Derechos	Ejecución	% Variación
	Inicial	Reconocidos netos (*)	%	sobre abril 2004
	(1)	(2)		
<b>OPERACIONES CORRIENTES</b>				
<b>1. Cotizaciones sociales:</b>	<b>74.935,00</b>	<b>25.686,00</b>	<b>34,28</b>	<b>6,95</b>
- De ocupados	69.109,89	23.480,83	33,98	6,14
- De desempleados:	5.825,11	2.205,17	37,86	16,40
. A cargo del I.N.E.M.	3.126,58	1.112,78	35,59	4,73
. Desempleados	428,53	132,24	30,86	4,73
. Bonificaciones fomento al empleo	2.270,00	960,15	42,30	36,05
<b>3. Tasas y otros ingresos:</b>	<b>720,29</b>	<b>248,67</b>	<b>34,52</b>	<b>-8,10</b>
- Recargos y multas	695,00	230,26	33,13	-10,43
- Otros ingresos	25,29	18,41	72,80	36,27
<b>4. Transferencias corrientes:</b>	<b>7.827,65</b>	<b>2.622,49</b>	<b>33,50</b>	<b>0,01</b>
- Del Estado:	4.822,11	1.635,32	33,91	-2,60
Del Ministerio de trabajo y Asuntos Sociales	4.600,90	1.559,55	33,90	-2,80
. Para financ. compl. a minimos de pensión	1.206,35	402,12	33,33	6,48
. Para financ. pensiones no contributivas	1.996,62	665,54	33,33	0,00
. Para financ. prestc. famil.no contrib. por hijo cargo	945,20	354,95	37,55	-10,70
. Para financiar prestaciones LISMI	98,80	32,94	33,34	-12,46
. Prestaciones del síndrome tóxico	21,00	2,92	13,90	-45,93
. Jubilaciones anticipadas	112,99	26,61	23,55	86,61
. Para financiar servicios sociales del IMSERSO	174,42	49,80	28,55	-48,60
. Otras	45,52	24,67	54,20	157,25
De otros departamentos Ministeriales	221,21	75,77	34,25	1,77
. Para financ. asist. sanit. prest.por INGESA	221,21	75,77	34,25	1,77
- De la Seguridad Social:	2.953,74	968,35	32,78	4,56
. Aportación sostenimiento de servicios comunes	1.336,32	472,82	35,38	9,84
. Capitales Renta	867,40	231,50	26,69	-9,46
. Cuotas de Reaseguro de A.T.	745,27	263,17	35,31	10,00
. Otras transferencias recibidas de Entidades del Sistema	4,75	0,86	18,11	22,86
- Del exterior (Fondo social europeo)	5,45	0,00	0,00	-100,00
- Otras	46,35	18,82	0,00	12,09
<b>5. Ingresos patrimoniales</b>	<b>992,18</b>	<b>396,31</b>	<b>39,94</b>	<b>63,77</b>
<b>SUMA OPERACIONES CORRIENTES</b>	<b>84.475,12</b>	<b>28.953,47</b>	<b>34,27</b>	<b>6,63</b>
<b>OPERACIONES DE CAPITAL</b>				
<b>6. Inversiones reales</b>	<b>0,31</b>	<b>8,23</b>	<b>2.654,84</b>	<b>27.333,33</b>
<b>7. Tranferencias de capital</b>	<b>67,48</b>	<b>21,33</b>	<b>31,61</b>	<b>-35,44</b>
Para financiación del INGESA	18,61	6,20	33,32	2,31
Para financiación del IMSERSO	36,09	9,92	27,49	-26,68
Del fondo europeo de desarrollo regional	12,78	5,21	40,77	-61,26
<b>SUMA OPERACIONES DE CAPITAL</b>	<b>67,79</b>	<b>29,56</b>	<b>43,61</b>	<b>-10,61</b>
<b>TOTAL NO FINANCIERO</b>	<b>84.542,91</b>	<b>28.983,03</b>	<b>34,28</b>	<b>6,61</b>
<b>8. Activos financieros</b>	<b>129,90</b>	<b>1,66</b>	<b>1,28</b>	<b>9,93</b>
<b>9. Pasivos financieros</b>				
<b>TOTAL INGRESOS</b>	<b>84.672,81</b>	<b>28.984,69</b>	<b>34,23</b>	<b>6,61</b>

(\*) Incluye ingresos pendientes de aplicación definitiva.

**ENTIDADES GESTORAS Y TESORERÍA GENERAL DE LA SEGURIDAD SOCIAL**  
**EJECUCIÓN DEL PRESUPUESTO DE GASTOS**  
**A 30 DE ABRIL DE 2005**  
(Millones de euros)

Intervención General de la Seguridad Social

DETALLE ECONÓMICO	Presupuesto Inicial (1)	Modificaciones Presupuestarias (2)	Total Créditos Presupuestarios (3)=(1)+(2)	Obligaciones Reconocidas (4)	Ejecución		% Variación sobre abril 2004
					% Oblig/Pto Inc	% Oblig/Pto tot.	
<b>OPERACIONES CORRIENTES</b>							
<b>1. GASTOS DE PERSONAL</b>	<b>1.207,65</b>	<b>0,00</b>	<b>1.207,65</b>	<b>351,95</b>	<b>29,14</b>	<b>29,14</b>	<b>3,70</b>
<b>2. GASTOS CORRIENTES EN BIENES Y SERVICIOS</b>	<b>635,46</b>	<b>9,56</b>	<b>645,02</b>	<b>111,23</b>	<b>17,50</b>	<b>17,24</b>	<b>13,50</b>
<b>3. GASTOS FINANCIEROS</b>	<b>25,55</b>	<b>-10,40</b>	<b>15,15</b>	<b>1,58</b>	<b>6,18</b>	<b>10,43</b>	<b>-0,63</b>
<b>4. TRANSFERENCIAS CORRIENTES</b>	<b>77.052,08</b>	<b>2,90</b>	<b>77.054,98</b>	<b>21.297,68</b>	<b>27,64</b>	<b>27,64</b>	<b>6,19</b>
- A la Administración del Estado	153,37	0,00	153,37	44,39	28,94	28,94	0,00
- Otras transferencias a Entidades del Sistema	4,76	0,80	5,56	1,66	34,87	29,86	76,60
Al INSALUD ( Fondo I.T.)							
Otras	4,76	0,80	5,56	1,66	34,87	29,86	76,60
- A Comunidades Autónomas	337,99	0,00	337,99	27,59	8,16	8,16	-5,93
- A Corporaciones Locales							
- <b>A Familias e Instituciones sin fines de lucro</b>	<b>76.540,32</b>	<b>2,10</b>	<b>76.542,42</b>	<b>21.223,76</b>	<b>27,73</b>	<b>27,73</b>	<b>6,22</b>
<b>Pensiones y prestaciones contributivas</b>	<b>73.593,46</b>	<b>2,10</b>	<b>73.595,56</b>	<b>20.419,24</b>	<b>27,75</b>	<b>27,75</b>	<b>7,13</b>
- Pensiones contributivas	68.904,89	0,00	68.904,89	19.233,67	27,91	27,91	6,86
- Incapacidad Temporal	3.120,11	0,00	3.120,11	708,82	22,72	22,72	10,43
- Recargos falta med. seguridad e higiene	28,33	0,00	28,33	8,60	30,36	30,36	22,51
- Prestación por Maternidad y riesgo durante el embarazo	1.234,94	0,00	1.234,94	377,15	30,54	30,54	13,63
- Otras prestaciones contributivas	305,19	2,10	307,29	91,00	29,82	29,61	13,48
<b>Pensiones y prestaciones fam.no contributivas</b>	<b>2.826,33</b>	<b>0,00</b>	<b>2.826,33</b>	<b>767,75</b>	<b>27,16</b>	<b>27,16</b>	<b>-12,89</b>
- Pensiones no contributivas	1.863,45	0,00	1.863,45	404,75	21,72	21,72	-21,93
- Prestaciones familiares	931,79	0,00	931,79	356,57	38,27	38,27	2,26
- Prestaciones derivadas del Síndrome Tóxico	17,86	0,00	17,86	5,77	32,31	32,31	-9,56
- Otras prestaciones no contributivas	13,23	0,00	13,23	0,66	4,99	4,99	-91,60
<b>Prestaciones LISMI</b>	<b>98,80</b>	<b>0,00</b>	<b>98,80</b>	<b>29,55</b>	<b>29,91</b>	<b>29,91</b>	<b>-12,31</b>
<b>Control gasto en incap. Temp. distrb.cump.conv.</b>							
<b>Farmacia (recetas médicas)</b>	<b>21,73</b>	<b>0,00</b>	<b>21,73</b>	<b>7,22</b>	<b>33,23</b>	<b>33,23</b>	<b>13,17</b>
- Otras transferencias	15,64	0,00	15,64	0,28	1,79	1,79	-76,67
<b>SUMA OPERACIONES CORRIENTES</b>	<b>78.920,74</b>	<b>2,06</b>	<b>78.922,80</b>	<b>21.762,44</b>	<b>27,58</b>	<b>27,57</b>	<b>6,18</b>
<b>OPERACIONES DE CAPITAL</b>							
<b>6. INVERSIONES REALES</b>	<b>289,31</b>	<b>1,01</b>	<b>290,32</b>	<b>23,13</b>	<b>7,99</b>	<b>7,97</b>	<b>73,91</b>
<b>7. TRANSFERENCIAS DE CAPITAL</b>	<b>27,53</b>	<b>0,30</b>	<b>27,83</b>	<b>0,00</b>	<b>0,00</b>	<b>0,00</b>	<b>-100,00</b>
<b>SUMA OPERACIONES DE CAPITAL</b>	<b>316,84</b>	<b>1,31</b>	<b>318,15</b>	<b>23,13</b>	<b>7,30</b>	<b>7,27</b>	<b>26,39</b>
<b>TOTAL OPERACIONES NO FINANCIERAS</b>	<b>79.237,58</b>	<b>3,37</b>	<b>79.240,95</b>	<b>21.785,57</b>	<b>27,49</b>	<b>27,49</b>	<b>6,20</b>
<b>8. ACTIVOS FINANCIEROS</b>	<b>5.358,18</b>	<b>0,00</b>	<b>5.358,18</b>	<b>1,30</b>	<b>0,02</b>	<b>0,02</b>	<b>7,44</b>
<b>9. PASIVOS FINANCIEROS</b>	<b>77,05</b>	<b>0,00</b>	<b>77,05</b>	<b>0,04</b>	<b>0,05</b>	<b>0,05</b>	<b>33,33</b>
<b>TOTAL OPERACIONES FINANCIERAS</b>	<b>5.435,23</b>	<b>0,00</b>	<b>5.435,23</b>	<b>1,34</b>	<b>0,02</b>	<b>0,02</b>	<b>8,06</b>
<b>TOTAL PRESUPUESTO</b>	<b>84.672,81</b>	<b>3,37</b>	<b>84.676,18</b>	<b>21.786,91</b>	<b>25,73</b>	<b>25,73</b>	<b>6,20</b>

**INSTITUTO NACIONAL DE LA SEGURIDAD SOCIAL**  
**EJECUCIÓN DEL PRESUPUESTO DE GASTOS**  
**A 30 DE ABRIL DE 2005**  
(Millones de euros)

Intervención General de la Seguridad Social

DETALLE ECONÓMICO	Presupuesto Inicial (1)	Modificaciones Presupuestarias (2)	Total Créditos Presupuestarios (3)=(1)+(2)	Obligaciones Reconocidas (4)	Ejecución		% Variación sobre abril 2004
					% Oblig/Pto Inc	% Oblig/Pto tot.	
<b>OPERACIONES CORRIENTES</b>							
<b>1. GASTOS DE PERSONAL</b>	<b>400,66</b>	<b>0,00</b>	<b>400,66</b>	<b>120,40</b>	<b>30,05</b>	<b>30,05</b>	<b>5,40</b>
<b>2. GASTOS CORRIENTES EN BIENES Y SERVICIOS</b>	<b>92,43</b>	<b>0,00</b>	<b>92,43</b>	<b>23,83</b>	<b>25,78</b>	<b>25,78</b>	<b>41,68</b>
<b>3. GASTOS FINANCIEROS</b>	<b>0,37</b>	<b>0,00</b>	<b>0,37</b>	<b>0,02</b>	<b>5,41</b>	<b>5,41</b>	<b>-</b>
<b>4. TRANSFERENCIAS CORRIENTES</b>	<b>73.524,96</b>	<b>0,00</b>	<b>73.524,96</b>	<b>20.407,46</b>	<b>27,76</b>	<b>27,76</b>	<b>7,06</b>
- A la Administración del Estado	20,20	0,00	20,20	0,00	0,00	0,00	-
- Otras transferencias a Entidades del Sistema Al INSALUD ( Fondo I.T.) Otras							
- A Comunidades Autónomas	274,28	0,00	274,28	0,00	0,00	0,00	-
- A Corporaciones Locales							
<b>- A Familias e Instituciones sin fines de lucro</b>	<b>73.220,48</b>	<b>0,00</b>	<b>73.220,48</b>	<b>20.407,18</b>	<b>66,07</b>	<b>27,87</b>	<b>7,06</b>
<b>Pensiones y prestaciones contributivas</b>	<b>72.288,85</b>	<b>0,00</b>	<b>72.288,85</b>	<b>20.050,07</b>	<b>27,74</b>	<b>27,74</b>	<b>7,16</b>
- Pensiones contributivas	67.640,35	0,00	67.640,35	18.876,96	27,91	27,91	6,88
- Incapacidad Temporal	3.082,66	0,00	3.082,66	697,06	22,61	22,61	10,53
- Recargos falta med. seguridad e higiene	28,33	0,00	28,33	8,60	30,36	30,36	22,51
- Prestación por Maternidad y riesgo durante el embarazo	1.233,82	0,00	1.233,82	376,79	30,54	30,54	13,64
- Otras prestaciones contributivas	303,69	0,00	303,69	90,66	29,85	29,85	13,47
<b>Pensiones y prestaciones fam.no contributivas</b>	<b>931,63</b>	<b>0,00</b>	<b>931,63</b>	<b>357,11</b>	<b>38,33</b>	<b>38,33</b>	<b>1,97</b>
- Pensiones no contributivas							
- Prestaciones familiares	913,77	0,00	913,77	351,34	38,45	38,45	2,19
- Prestaciones derivadas del Síndrome Tóxico	17,86	0,00	17,86	5,77	32,31	32,31	-9,56
- Otras prestaciones no contributivas							
<b>Prestaciones sociales. LISMI</b>							
<b>Control gasto en incap. Temp. distrb.cump.conv.</b>							
<b>Farmacia (recetas médicas)</b>							
- Otras transferencias	10,00	0,00	10,00	0,28	2,80	2,80	-76,67
<b>SUMA OPERACIONES CORRIENTES</b>	<b>74.018,42</b>	<b>0,00</b>	<b>74.018,42</b>	<b>20.551,71</b>	<b>27,77</b>	<b>27,77</b>	<b>7,08</b>
<b>OPERACIONES DE CAPITAL</b>							
<b>6. INVERSIONES REALES</b>	<b>54,77</b>	<b>0,00</b>	<b>54,77</b>	<b>2,26</b>	<b>4,13</b>	<b>4,13</b>	<b>-</b>
<b>7. TRANSFERENCIAS DE CAPITAL</b>							
<b>SUMA OPERACIONES DE CAPITAL</b>	<b>54,77</b>	<b>0,00</b>	<b>54,77</b>	<b>2,26</b>	<b>4,13</b>	<b>4,13</b>	<b>-</b>
<b>TOTAL OPERACIONES NO FINANCIERAS</b>	<b>74.073,19</b>	<b>0,00</b>	<b>74.073,19</b>	<b>20.553,97</b>	<b>27,75</b>	<b>27,75</b>	<b>7,07</b>
<b>8. ACTIVOS FINANCIEROS</b>	<b>2,16</b>	<b>0,00</b>	<b>2,16</b>	<b>0,47</b>	<b>21,76</b>	<b>21,76</b>	<b>-</b>
<b>9. PASIVOS FINANCIEROS</b>							
<b>TOTAL OPERACIONES FINANCIERAS</b>	<b>2,16</b>	<b>0,00</b>	<b>2,16</b>	<b>0,47</b>	<b>21,76</b>	<b>21,76</b>	<b>-</b>
<b>TOTAL PRESUPUESTO</b>	<b>74.075,35</b>	<b>0,00</b>	<b>74.075,35</b>	<b>20.554,44</b>	<b>27,75</b>	<b>27,75</b>	<b>7,07</b>

**INSTITUTO NACIONAL DE GESTIÓN SANITARIA**  
**EJECUCIÓN DEL PRESUPUESTO DE GASTOS**  
**A 30 DE ABRIL DE 2005**  
(Millones de euros)

Intervención General de la Seguridad Social

DETALLE ECONÓMICO	Presupuesto Inicial (1)	Modificaciones Presupuestarias (2)	Total Créditos Presupuestarios (3)=(1)+(2)	Obligaciones Reconocidas (4)	Ejecución		% Variación sobre abril 2004
					% Oblig/Pto Inc	% Oblig/Pto tot.	
<b>OPERACIONES CORRIENTES</b>							
<b>1. GASTOS DE PERSONAL</b>	87,52	0,00	87,52	24,54	28,04	28,04	-2,35
<b>2. GASTOS CORRIENTES EN BIENES Y SERVICIOS</b>	47,29	0,28	47,57	18,91	39,99	39,75	80,27
<b>3. GASTOS FINANCIEROS</b>	6,97	0,00	6,97	1,50	21,52	21,52	0,00
<b>4. TRANSFERENCIAS CORRIENTES</b>	25,88	0,00	25,88	7,77	30,02	30,02	13,10
- A la Administración del Estado							
- Otras transferencias a Entidades del Sistema	2,19	0,00	2,19	0,00	0,00	0,00	-
AI INSALUD ( Fondo I.T.)							
Otras	2,19	0,00	2,19	0,00	0,00	0,00	-
- A Comunidades Autónomas							-
- A Corporaciones Locales							-
- <b>A Familias e Instituciones sin fines de lucro</b>	23,69	0,00	23,69	7,77	32,80	32,80	13,10
<b>Pensiones y prestaciones contributivas</b>							
- Pensiones contributivas							
- Incapacidad Temporal							
- Recargos falta med. seguridad e higiene							
- Prestación por Maternidad y riesgo durante el embarazo							
- Otras prestaciones contributivas							
<b>Pensiones y prestaciones fam.no contributivas</b>	1,96	0,00	1,96	0,55	28,06	28,06	12,24
- Pensiones no contributivas							
- Prestaciones familiares							
- Prestaciones derivadas del Síndrome Tóxico							
- Otras prestaciones no contributivas	1,96	0,00	1,96	0,55	28,06	28,06	12,24
<b>Prestaciones sociales. LISMI</b>							
<b>Control gasto en incap. Temp. distrb.cump.conv.</b>							
<b>Farmacia (recetas médicas)</b>	21,73	0,00	21,73	7,22	33,23	33,23	13,17
- Otras transferencias							
<b>SUMA OPERACIONES CORRIENTES</b>	167,66	0,28	167,94	52,72	31,44	31,39	19,85
<b>OPERACIONES DE CAPITAL</b>							
<b>6. INVERSIONES REALES</b>	18,61	1,01	19,62	2,48	13,33	12,64	254,29
<b>7. TRANSFERENCIAS DE CAPITAL</b>							
<b>SUMA OPERACIONES DE CAPITAL</b>	18,61	1,01	19,62	2,48	13,33	12,64	254,29
<b>TOTAL OPERACIONES NO FINANCIERAS</b>	186,27	1,29	187,56	55,20	29,63	29,43	23,52
<b>8. ACTIVOS FINANCIEROS</b>	0,45	0,00	0,45	0,06	13,33	13,33	-
<b>9. PASIVOS FINANCIEROS</b>							
<b>TOTAL OPERACIONES FINANCIERAS</b>	0,45	0,00	0,45	0,06	13,33	13,33	-
<b>TOTAL PRESUPUESTO</b>	186,72	1,29	188,01	55,26	29,60	29,39	23,65

**INSTITUTO DE MAYORES Y SERVICIOS SOCIALES**  
**EJECUCIÓN DEL PRESUPUESTO DE GASTOS**  
**A 30 DE ABRIL DE 2005**  
(Millones de euros)

Intervención General de la Seguridad Social

DETALLE ECONÓMICO	Presupuesto Inicial (1)	Modificaciones Presupuestarias (2)	Total Créditos Presupuestarios (3)=(1)+(2)	Obligaciones Reconocidas (4)	Ejecución		% Variación sobre abril 2004
					% Oblig/Pto Inc	% Oblig/Pto tot.	
<b>OPERACIONES CORRIENTES</b>							
<b>1. GASTOS DE PERSONAL</b>	<b>65,07</b>	<b>0,00</b>	<b>65,07</b>	<b>19,16</b>	<b>29,45</b>	<b>29,45</b>	<b>2,96</b>
<b>2. GASTOS CORRIENTES EN BIENES Y SERVICIOS</b>	<b>159,21</b>	<b>0,00</b>	<b>159,21</b>	<b>24,31</b>	<b>15,27</b>	<b>15,27</b>	<b>-27,50</b>
<b>3. GASTOS FINANCIEROS</b>	<b>0,25</b>	<b>0,00</b>	<b>0,25</b>	<b>0,00</b>	<b>0,00</b>	<b>0,00</b>	<b>-</b>
<b>4. TRANSFERENCIAS CORRIENTES</b>	<b>2.120,82</b>	<b>0,00</b>	<b>2.120,82</b>	<b>489,84</b>	<b>23,10</b>	<b>23,10</b>	<b>-20,65</b>
- A la Administración del Estado	133,17	0,00	133,17	44,39	33,33	33,33	0,00
- Otras transferencias a Entidades del Sistema Al INSALUD ( Fondo I.T.)	2,57	0,00	2,57	0,86	33,46	33,46	-8,51
Otras	2,57	0,00	2,57	0,86	33,46	33,46	-8,51
- A Comunidades Autónomas	10,34	0,00	10,34	10,22	98,84	98,84	-18,63
- A Corporaciones Locales							
<b>- A Familias e Instituciones sin fines de lucro</b>	<b>1.971,51</b>	<b>0,00</b>	<b>1.971,51</b>	<b>434,37</b>	<b>22,03</b>	<b>22,03</b>	<b>-22,35</b>
<b>Pensiones y prestaciones contributivas</b>							
- Pensiones contributivas							
- Incapacidad Temporal							
- Recargos falta med. seguridad e higiene							
- Prestación por Maternidad y riesgo durante el embarazo							
- Otras prestaciones contributivas							
<b>Pensiones y prestaciones fam.no contributivas</b>	<b>1.872,71</b>	<b>0,00</b>	<b>1.872,71</b>	<b>404,82</b>	<b>21,62</b>	<b>21,62</b>	<b>-23,00</b>
- Pensiones no contributivas	1.863,45	0,00	1.863,45	404,75	21,72	21,72	-21,93
- Prestaciones familiares							
- Prestaciones derivadas del Síndrome Tóxico							
- Otras prestaciones no contributivas	9,26	0,00	9,26	0,07	0,76	0,76	-99,04
<b>Prestaciones sociales. LISMI</b>	<b>98,80</b>	<b>0,00</b>	<b>98,80</b>	<b>29,55</b>	<b>29,91</b>	<b>29,91</b>	<b>-12,31</b>
<b>Control gasto en incap. Temp. distrb.cump.conv.</b>							
<b>Farmacia (recetas médicas)</b>							
<b>- Otras transferencias</b>	<b>3,23</b>	<b>0,00</b>	<b>3,23</b>	<b>0,00</b>	<b>0,00</b>	<b>0,00</b>	<b>-</b>
<b>SUMA OPERACIONES CORRIENTES</b>	<b>2.345,35</b>	<b>0,00</b>	<b>2.345,35</b>	<b>533,31</b>	<b>22,74</b>	<b>22,74</b>	<b>-20,34</b>
<b>OPERACIONES DE CAPITAL</b>							
<b>6. INVERSIONES REALES</b>	<b>27,45</b>	<b>0,00</b>	<b>27,45</b>	<b>0,70</b>	<b>2,55</b>	<b>2,55</b>	<b>-27,08</b>
<b>7. TRANSFERENCIAS DE CAPITAL</b>	<b>27,53</b>	<b>0,00</b>	<b>27,53</b>	<b>0,00</b>	<b>0,00</b>	<b>0,00</b>	<b>-100,00</b>
<b>SUMA OPERACIONES DE CAPITAL</b>	<b>54,98</b>	<b>0,00</b>	<b>54,98</b>	<b>0,70</b>	<b>1,27</b>	<b>1,27</b>	<b>-88,26</b>
<b>TOTAL OPERACIONES NO FINANCIERAS</b>	<b>2.400,33</b>	<b>0,00</b>	<b>2.400,33</b>	<b>534,01</b>	<b>22,25</b>	<b>22,25</b>	<b>-20,94</b>
<b>8. ACTIVOS FINANCIEROS</b>	<b>1,16</b>	<b>0,00</b>	<b>1,16</b>	<b>0,13</b>	<b>11,21</b>	<b>11,21</b>	<b>-35,00</b>
<b>9. PASIVOS FINANCIEROS</b>							
<b>TOTAL OPERACIONES FINANCIERAS</b>	<b>1,16</b>	<b>0,00</b>	<b>1,16</b>	<b>0,13</b>	<b>11,21</b>	<b>11,21</b>	<b>-35,00</b>
<b>TOTAL PRESUPUESTO</b>	<b>2.401,49</b>	<b>0,00</b>	<b>2.401,49</b>	<b>534,14</b>	<b>22,24</b>	<b>22,24</b>	<b>-20,94</b>

**INSTITUTO SOCIAL DE LA MARINA**  
**EJECUCIÓN DEL PRESUPUESTO DE GASTOS**  
**A 30 DE ABRIL DE 2005**  
(Millones de euros)

Intervención General de la Seguridad Social

DETALLE ECONÓMICO	Presupuesto Inicial (1)	Modificaciones Presupuestarias (2)	Total Créditos Presupuestarios (3)=(1)+(2)	Obligaciones Reconocidas (4)	Ejecución		% Variación sobre abril 2004
					% Oblig/Pto Inc	% Oblig/Pto tot.	
<b>OPERACIONES CORRIENTES</b>							
<b>1. GASTOS DE PERSONAL</b>	77,85	0,00	77,85	23,31	29,94	29,94	-4,82
<b>2. GASTOS CORRIENTES EN BIENES Y SERVICIOS</b>	40,31	0,00	40,31	5,74	14,24	14,24	-27,80
<b>3. GASTOS FINANCIEROS</b>	0,07	0,00	0,07	0,00	0,00	0,00	-
<b>4. TRANSFERENCIAS CORRIENTES</b>	1.380,17	0,00	1.380,17	391,66	28,38	28,38	5,78
- A la Administración del Estado							-
- Otras transferencias a Entidades del Sistema AI INSALUD ( Fondo I.T.) Otras							-
- A Comunidades Autónomas	53,37	0,00	53,37	17,37	32,55	32,55	3,58
- A Corporaciones Locales							
<b>- A Familias e Instituciones sin fines de lucro</b>	<b>1.324,39</b>	<b>0,00</b>	<b>1.324,39</b>	<b>374,29</b>	<b>28,26</b>	<b>28,26</b>	<b>5,88</b>
<b>Pensiones y prestaciones contributivas</b>	<b>1.304,36</b>	<b>0,00</b>	<b>1.304,36</b>	<b>369,02</b>	<b>28,29</b>	<b>28,29</b>	<b>5,88</b>
- Pensiones contributivas	1.264,54	0,00	1.264,54	356,71	28,21	28,21	5,93
- Incapacidad Temporal	37,45	0,00	37,45	11,76	31,40	31,40	4,91
- Recargos falta med. seguridad e higiene							
- Prestación por Maternidad y riesgo durante el embarazo	1,12	0,00	1,12	0,36	32,14	32,14	9,09
- Otras prestaciones contributivas	1,25	0,00	1,25	0,19	15,20	15,20	-26,92
<b>Pensiones y prestaciones fam.no contributivas</b>	<b>20,03</b>	<b>0,00</b>	<b>20,03</b>	<b>5,27</b>	<b>26,31</b>	<b>26,31</b>	<b>6,25</b>
- Pensiones no contributivas							
- Prestaciones familiares	18,02	0,00	18,02	5,23	29,02	29,02	7,39
- Prestaciones derivadas del Síndrome Tóxico							
- Otras prestaciones no contributivas	2,01	0,00	2,01	0,04	1,99	1,99	-55,56
<b>Prestaciones sociales. LISMI</b>							
<b>Control gasto en incap. Temp. distrb.cump.conv.</b>							
<b>Farmacia (recetas médicas)</b>							
- Otras transferencias	2,41	0,00	2,41	0,00	0,00	0,00	-
<b>SUMA OPERACIONES CORRIENTES</b>	<b>1.498,40</b>	<b>0,00</b>	<b>1.498,40</b>	<b>420,71</b>	<b>28,08</b>	<b>28,08</b>	<b>4,47</b>
<b>OPERACIONES DE CAPITAL</b>							
<b>6. INVERSIONES REALES</b>	21,59	0,00	21,59	1,73	8,01	8,01	61,68
<b>7. TRANSFERENCIAS DE CAPITAL</b>							
<b>SUMA OPERACIONES DE CAPITAL</b>	<b>21,59</b>	<b>0,00</b>	<b>21,59</b>	<b>1,73</b>	<b>8,01</b>	<b>8,01</b>	<b>61,68</b>
<b>TOTAL OPERACIONES NO FINANCIERAS</b>	<b>1.519,99</b>	<b>0,00</b>	<b>1.519,99</b>	<b>422,44</b>	<b>27,79</b>	<b>27,79</b>	<b>4,62</b>
<b>8. ACTIVOS FINANCIEROS</b>	0,42	0,00	0,42	0,11	26,19	26,19	-
<b>9. PASIVOS FINANCIEROS</b>	0,03	0,00	0,03	0,00	0,00	0,00	-
<b>TOTAL OPERACIONES FINANCIERAS</b>	<b>0,45</b>	<b>0,00</b>	<b>0,45</b>	<b>0,11</b>	<b>24,44</b>	<b>24,44</b>	<b>10,00</b>
<b>TOTAL PRESUPUESTO</b>	<b>1.520,44</b>	<b>0,00</b>	<b>1.520,44</b>	<b>422,55</b>	<b>27,79</b>	<b>27,79</b>	<b>4,62</b>

**TESORERÍA GENERAL DE LA SEGURIDAD SOCIAL**  
**EJECUCIÓN DEL PRESUPUESTO DE GASTOS**  
**A 30 DE ABRIL DE 2005**  
(Millones de euros)

Intervención General de la Seguridad Social

DETALLE ECONÓMICO	Presupuesto Inicial (1)	Modificaciones Presupuestarias (2)	Total Créditos Presupuestarios (3)=(1)+(2)	Obligaciones Reconocidas (4)	Ejecución		% Variación sobre abril 2004
					% Oblig/Pto Inc	% Oblig/Pto tot.	
<b>OPERACIONES CORRIENTES</b>							
<b>1. GASTOS DE PERSONAL</b>	576,55	0,00	576,55	164,54	28,54	28,54	4,86
<b>2. GASTOS CORRIENTES EN BIENES Y SERVICIOS</b>	296,22	9,28	305,50	38,44	12,98	12,58	31,60
<b>3. GASTOS FINANCIEROS</b>	17,89	-10,40	7,49	0,06	0,34	0,80	50,00
<b>4. TRANSFERENCIAS CORRIENTES</b>	0,25	2,90	3,15	0,95	380,00	30,16	3.066,67
- A la Administración del Estado							
- Otras transferencias a Entidades del Sistema Al INSALUD ( Fondo I.T.)	0,00	0,80	0,80	0,80	-	100,00	-
Otras	0,00	0,80	0,80	0,80	-	100,00	-
- A Comunidades Autónomas							
- A Corporaciones Locales							
- <b>A Familias e Instituciones sin fines de lucro</b>	0,25	2,10	2,35	0,15	60,00	6,38	400,00
<b>Pensiones y prestaciones contributivas</b>	0,25	2,10	2,35	0,15	60,00	6,38	400,00
- Pensiones contributivas							
- Incapacidad Temporal							
- Recargos falta med. seguridad e higiene							
- Prestación por Maternidad y riesgo durante el embarazo							
- Otras prestaciones contributivas	0,25	2,10	2,35	0,15	60,00	6,38	400,00
<b>Pensiones y prestaciones fam.no contributivas</b>							
- Pensiones no contributivas							
- Prestaciones familiares							
- Prestaciones derivadas del Síndrome Tóxico							
- Otras prestaciones no contributivas							
<b>Prestaciones LISMI</b>							
Control gasto en incap. Temp. distrb.cump.conv.							
Farmacia (recetas médicas)							
- Otras transferencias							
<b>SUMA OPERACIONES CORRIENTES</b>	<b>890,91</b>	<b>1,78</b>	<b>892,69</b>	<b>203,99</b>	<b>22,90</b>	<b>22,85</b>	<b>9,55</b>
<b>OPERACIONES DE CAPITAL</b>							
<b>6. INVERSIONES REALES</b>	166,89	0,00	166,89	15,96	9,56	9,56	100,75
<b>7. TRANSFERENCIAS DE CAPITAL</b>		0,30	0,30	0,00	-	0,00	-
<b>SUMA OPERACIONES DE CAPITAL</b>	<b>166,89</b>	<b>0,30</b>	<b>167,19</b>	<b>15,96</b>	<b>9,56</b>	<b>9,55</b>	<b>100,75</b>
<b>TOTAL OPERACIONES NO FINANCIERAS</b>	<b>1.057,80</b>	<b>2,08</b>	<b>1.059,88</b>	<b>219,95</b>	<b>20,79</b>	<b>20,75</b>	<b>13,29</b>
<b>8. ACTIVOS FINANCIEROS</b>	5.353,99	0,00	5.353,99	0,53	0,01	0,01	10,42
<b>9. PASIVOS FINANCIEROS</b>	77,02	0,00	77,02	0,04	0,05	0,05	33,33
<b>TOTAL OPERACIONES FINANCIERAS</b>	<b>5.431,01</b>	<b>0,00</b>	<b>5.431,01</b>	<b>0,57</b>	<b>0,01</b>	<b>0,01</b>	<b>11,76</b>
<b>TOTAL PRESUPUESTO</b>	<b>6.488,81</b>	<b>2,08</b>	<b>6.490,89</b>	<b>220,52</b>	<b>3,40</b>	<b>3,40</b>	<b>13,28</b>

**ENTIDADES GESTORAS Y TESORERÍA GENERAL DE LA SEGURIDAD SOCIAL**  
**EJECUCIÓN DEL PRESUPUESTO DE GASTOS POR FUNCIONES Y GRUPOS DE PROGRAMAS**  
**A 30 DE ABRIL DE 2005**  
(Millones de euros)

DETALLE FUNCIONAL	Presupuesto Inicial (1)	Modificaciones Presupuestarias (2)	Total Créditos Presupuestarios (3)=(1)+(2)	Obligaciones Reconocidas (4)	Ejecución		% Variación sobre abril 2004
					% Oblig/Pto Inic	% Oblig/Pto Tot.	
<b>1.- PRESTACIONES ECONÓMICAS</b>							
11 Gestión de prestaciones económicas contributivas	74.062,96	0,00	74.062,96	20.466,56	27,63	27,63	7,12
12 Gestión de prestaciones económicas no contributivas	2.973,60	0,00	2.973,60	825,78	27,77	27,77	-11,38
13 Administración y servicios generales de prest. Econ.	375,06	0,00	375,06	97,75	26,06	26,06	11,93
<b>SUMA PRESTACIONES ECONÓMICAS</b>	<b>77.411,62</b>	<b>0,00</b>	<b>77.411,62</b>	<b>21.390,09</b>	<b>27,63</b>	<b>27,63</b>	<b>6,29</b>
<b>2.- ASISTENCIA SANITARIA</b>							
21 Atención primaria de salud	52,35	0,00	52,35	15,43	29,47	29,47	-9,82
22 Atención especializada	120,54	1,29	121,83	39,37	32,66	32,32	31,15
23 Medicina marítima	21,77	0,00	21,77	3,86	17,73	17,73	-1,03
25 Administ. y servicios grales. de asistencia sanitaria	20,40	0,00	20,40	2,75	13,48	13,48	-32,93
26 Formación de personal sanitario	0,17	0,00	0,17	0,00	0,00	0,00	-
27 Transferencias a CC. AA. por los serv. sant. asumidos	46,80	0,00	46,80	15,59	33,31	33,31	3,86
<b>SUMA ASISTENCIA SANITARIA</b>	<b>262,03</b>	<b>1,29</b>	<b>263,32</b>	<b>77,00</b>	<b>29,39</b>	<b>29,24</b>	<b>9,78</b>
<b>3.- SERVICIOS SOCIALES</b>							
31 Servicios Sociales Generales	357,47	0,00	357,47	67,94	19,01	19,01	-28,66
34 Otros servicios sociales	45,87	0,00	45,87	8,54	18,62	18,62	-0,70
35 Administ. y servicios grales. de servicios sociales	36,62	0,00	36,62	6,73	18,38	18,38	-8,81
36 Transferencias a CC. AA. por los serv. sociales. asumidos	6,57	0,00	6,57	1,79	27,25	27,25	1,70
<b>SUMA SERVICIOS SOCIALES</b>	<b>446,53</b>	<b>0,00</b>	<b>446,53</b>	<b>85,00</b>	<b>19,04</b>	<b>19,04</b>	<b>-24,77</b>
<b>4.- TESORERÍA, INFORMÁTICA Y OTROS</b>							
41 Gestión cotización y recaudación	496,43	17,48	513,91	116,05	23,38	22,58	13,55
42 Gestión financiera	5.460,05	-10,40	5.449,65	4,12	0,08	0,08	4,30
43 Gestión del patrimonio	20,65	-5,00	15,65	2,41	11,67	15,40	14,76
44 Sistema integrado de informatica de la Seg. Social	185,53	0,00	185,53	15,73	8,48	8,48	82,48
45 Administración y serv. grales. de tesor. y otros serv	277,17	0,00	277,17	72,15	26,03	26,03	5,41
46 Control interno y contabilidad	105,07	0,00	105,07	23,80	22,65	22,65	7,59
47 Dirección y coordinación asistencia jurídica Seg. Social	4,73	0,00	4,73	0,56	11,84	11,84	40,00
48 Fondo de investigación y protección social	3,00	0,00	3,00	0,00	0,00	0,00	-
<b>SUMA TESORERÍA, INFORMÁTICA Y OTROS</b>	<b>6.552,63</b>	<b>2,08</b>	<b>6.554,71</b>	<b>234,82</b>	<b>3,58</b>	<b>3,58</b>	<b>12,98</b>
<b>TOTAL PRESUPUESTO</b>	<b>84.672,81</b>	<b>3,37</b>	<b>84.676,18</b>	<b>21.786,91</b>	<b>25,73</b>	<b>25,73</b>	<b>6,20</b>



---

## SITUACIÓN DE TESORERÍA

---

## ENTIDADES GESTORAS Y TESORERÍA GENERAL DE LA SEGURIDAD SOCIAL

## SUPERAVIT Ó DÉFICIT DE CAJA A 30 DE ABRIL DE 2005 (\*)

(Millones de euros)

	ACUMULADO A FIN DE MES		VARIACIÓN	
	2005	2004	Absoluta	Relativa
OPERACIONES NO FINANCIERAS	(1)	(2)	(3)=(1)-(2)	(4)=(3)/(2)
<b>COBROS</b>	<b>28.610,11</b>	<b>26.671,00</b>	<b>1.939,11</b>	<b>7,27</b>
del Presupuesto corriente	28.475,60	26.306,12	2.169,48	8,25
de Presupuestos cerrados	134,51	82,85	51,66	62,35
de operaciones no presupuestarias (variación neta)		282,03	-282,03	-100,00
<b>PAGOS</b>	<b>22.679,81</b>	<b>20.994,81</b>	<b>1.685,00</b>	<b>8,03</b>
del Presupuesto corriente	21.655,84	20.399,56	1.256,28	6,16
de Presupuestos cerrados	920,70	595,25	325,45	54,67
de operaciones no presupuestarias (variación neta)	103,27			
<b>(1) SUPERÁVIT (+) Ó DÉFICIT (-) DE CAJA NO FINANCIERO</b>	<b>5.930,30</b>	<b>5.676,19</b>	<b>254,11</b>	<b>4,48</b>
<b>VARIACIÓN DE ACTIVOS FINANCIEROS</b> (Excepto ctas. de tesorería)	<b>-3.883,70</b>	<b>-4.291,37</b>	<b>407,67</b>	<b>-9,50</b>
del Presupuesto corriente	0,14	0,03	0,11	366,67
de Presupuestos cerrados	-0,21	-0,21	0,00	0,00
de operaciones no presupuestarias	-3.883,63	-4.291,19	407,56	-9,50
<b>(2) CAPACIDAD (+) Ó NECESIDAD (-) DE ENDEUDAMIENTO</b>	<b>2.046,60</b>	<b>1.384,82</b>	<b>661,78</b>	<b>47,79</b>
<b>VARIACIÓN DE PASIVOS FINANCIEROS</b>	<b>-371,47</b>	<b>-347,04</b>	<b>-24,43</b>	<b>7,04</b>
del Presupuesto corriente	-0,05	-0,03	-0,02	66,67
de Presupuestos cerrados	0,00	-0,04	0,04	-100,00
de operaciones no presupuestarias	-371,42	-346,97	-24,45	7,05
<b>(3) FINANCIACIÓN OBTENIDA</b>	<b>-371,47</b>	<b>-347,04</b>	<b>-24,43</b>	<b>7,04</b>
<b>(4) FLUJO NETO EN CUENTAS DE TESORERÍA (2)+(3)</b>	<b>1.675,13</b>	<b>1.037,78</b>	<b>637,35</b>	<b>61,41</b>

(\*) Incluye los ingresos correspondientes al mes de abril que, con fecha de valor 30 de dicho mes, han sido comunicados a la Tesorería General en los primeros días de mayo

**ENTIDADES GESTORAS Y TESORERÍA GENERAL DE LA SEGURIDAD SOCIAL**  
**ESTADO DE SITUACIÓN DE TESORERÍA I**  
**A 30 DE ABRIL DE 2005 (\*)**

(Millones de euros)

CONCEPTOS	ACUMULADO A FIN DE MES		VARIACIÓN	
	2005	2004	Absoluta	Relativa
	(1)	(2)	(3)=(1)-(2)	(4)=(3)/(2)
<b>1. COBROS NO FINANCIEROS.</b>	<b>28.610,11</b>	<b>26.671,00</b>	<b>1.939,11</b>	<b>7,27</b>
- (+) del Presupuesto corriente	28.475,60	26.306,12	2.169,48	8,25
- (+) de Presupuestos cerrados	134,51	82,85	51,66	62,35
- (+) de operaciones no presupuestarias (Variación neta)	0,00	282,03	-282,03	-
<b>2. PAGOS NO FINANCIEROS.</b>	<b>22.679,81</b>	<b>20.994,81</b>	<b>1.685,00</b>	<b>8,03</b>
- (+) del Presupuesto corriente	21.655,84	20.399,56	1.256,28	6,16
- (+) de Presupuestos cerrados	920,70	595,25	325,45	54,67
- (+) de operaciones no presupuestarias (Variación neta)	103,27	0,00	103,27	-
<b>3. VARIACIÓN NETA DE ACTIVOS Y PASIVOS FINANCIEROS</b>	<b>-4.255,17</b>	<b>-4.638,41</b>	<b>383,24</b>	<b>-8,26</b>
<b>I. Flujo neto de tesorería del ejercicio (1 - 2 + 3)</b>	<b>1.675,13</b>	<b>1.037,78</b>	<b>637,35</b>	<b>61,41</b>
<b>4. Saldo inicial de tesorería a 1 de enero</b>	<b>16.218,64</b>	<b>17.941,37</b>	<b>-1.722,73</b>	<b>-9,60</b>
<b>II. Saldo final de tesorería a 31 de abril (I + 4)</b>	<b>17.893,77</b>	<b>18.979,15</b>	<b>-1.085,38</b>	<b>-5,72</b>

(\*) Incluye los ingresos correspondientes al mes de abril que, con fecha de valor 30 de dicho mes, han sido comunicados a la Tesorería General en los primeros días de mayo.

Incluye el saldo de la cuenta del Banco de España afecta al Fondo de Reserva, que a 30 de abril presenta un saldo de 152,78 millones de euros.

**ENTIDADES GESTORAS Y TESORERÍA GENERAL DE LA SEGURIDAD SOCIAL**  
**ESTADO DE SITUACIÓN DE TESORERÍA II (Fondos propios)**  
**A 30 DE ABRIL DE 2005 (\*)**

(Millones de euros)

CONCEPTOS	ACUMULADO A FIN DE MES		VARIACIÓN	
	2005	2004	Absoluta	Relativa
	(1)	(2)	(3)=(1)-(2)	(4)=(3)/(2)
<b>1. Saldo en cuentas de tesorería a 1 de enero</b>	16.218,64	17.941,37	-1.722,73	-9,60
A aumentar:				
* Otros Entes deudores por recursos administrados	0,26	0,27	-0,01	-3,70
A deducir:				
* Otros Entes acreedores por recursos administrados	-4.529,73	-4.859,49	329,76	-6,79
<b>2. Saldo fondos propios a 1 de enero</b>	<b>11.689,17</b>	<b>13.082,15</b>	<b>-1.392,98</b>	<b>-10,65</b>
<b>3. Flujo neto en cuentas de tesorería a 30 de abril</b>	<b>1.675,13</b>	<b>1.037,78</b>	<b>637,35</b>	<b>61,41</b>
<b>4. Saldo en cuentas de tesorería a 30 de abril (1 + 3)</b>	<b>17.893,77</b>	<b>18.979,15</b>	<b>-1.085,38</b>	<b>-5,72</b>
A aumentar:				
* Otros Entes deudores por recursos administrados	0,26	0,27	-0,01	-3,70
A deducir:				
* Otros Entes acreedores por recursos administrados	-4.158,21	-4.513,82	355,61	-7,88
<b>5. Saldo fondos propios a 30 de abril</b>	<b>13.735,82</b>	<b>14.465,60</b>	<b>-729,78</b>	<b>-5,04</b>
<b>6. Diferencia saldos fondos propios 1 de enero - 30 de abril (5 - 2)</b>	<b>2.046,65</b>	<b>1.383,45</b>	<b>663,20</b>	<b>47,94</b>

(\*) Incluye los ingresos correspondientes al mes de abril que, con fecha de valor 30 de dicho mes, han sido comunicados a la Tesorería General en los primeros días de mayo.

Incluye el saldo de la cuenta del Banco de España afecta al Fondo de Reserva, que a 30 de abril presenta una saldo de 152,78 millones de euros.

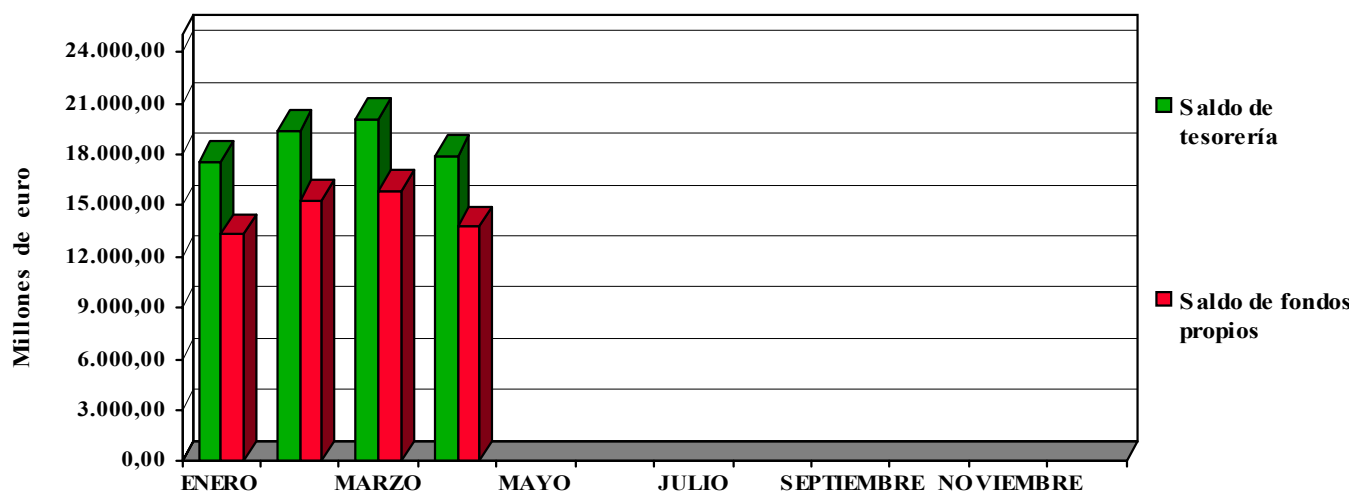



**MINISTERIO DE TRABAJO  
Y ASUNTOS SOCIALES**



**Secretaría de Estado de la  
Seguridad Social  
INTERVENCIÓN GENERAL  
DE LA SEGURIDAD SOCIAL**