

Boletín Informativo de la Seguridad Social

Gestión económica

AGOSTO - 2015



GOBIERNO
DE ESPAÑA

MINISTERIO
DE EMPLEO
Y SEGURIDAD SOCIAL

NIPO: 270 - 15 - 060 - 0

SECRETARÍA DE ESTADO
DE LA SEGURIDAD SOCIAL

DIRECCIÓN GENERAL

DE ORDENACIÓN
DE LA SEGURIDAD SOCIAL

Boletín Informativo de la Seguridad Social- 'Gestión Económica

ÍNDICE

DATOS MAS RELEVANTES DEL INFORME

Página

Ejecución del presupuesto de gastos	16
Ejecución del presupuesto de ingresos	17
Área: Prestaciones Económicas	18
Área: Asistencia sanitaria	19
Área: Servicios sociales	20
Área: Tesorería, informática y otros servicios funcionales comunes.	21
Otros datos	22

I.- EJECUCIÓN PRESUPUESTARIA

1.- Presupuesto de gastos por áreas.

1.- Agregado del sistema de la Seguridad Social.	25
2.- Agregado de entidades gestoras y Tesorería General de la Seguridad Social.	26
3.- Instituto Nacional de la Seguridad Social.	27
4.- Instituto Nacional de Gestión Sanitaria.	28
5.- Instituto de Mayores y Servicios Sociales.	29
6.- Instituto Social de la Marina.	30
7.- Tesorería General de la Seguridad Social.	31
8.- Agregado de Mutuas Colaboradoras con la Seguridad Social	32

2.- Presupuesto de gastos por programas.

Página

1.- Agregado del sistema de la Seguridad Social.	34
2.- Agregado de entidades gestoras y Tesorería General de la Seguridad Social.	41
3.- Instituto Nacional de la Seguridad Social.	47
4.- Instituto Nacional de Gestión Sanitaria.	48
5.- Instituto de Mayores y Servicios Sociales.	49
6.- Instituto Social de la Marina.	50
7.- Tesorería General de la Seguridad Social.	53
8.- Agregado de Mutuas Colaboradoras con la Seguridad Social	56

3.- Presupuesto de gastos por categorías económicas.

1.- Agregado del sistema de la Seguridad Social.	59
2.- Agregado de entidades gestoras y Tesorería General de la Seguridad Social.	60
3.- Instituto Nacional de la Seguridad Social.	61
4.- Instituto Nacional de Gestión Sanitaria.	62
5.- Instituto de Mayores y Servicios Sociales.	63
6.- Instituto Social de la Marina.	64
7.- Tesorería General de la Seguridad Social.	65
8.- Agregado de Mutuas Colaboradoras con la Seguridad Social	66

	Página
4.- Presupuesto de ingresos.	
1.- Agregado del sistema de la Seguridad Social.	68
2.- Tesorería General de la Seguridad Social.	69
3.- Agregado de mutuas de accidentes de trabajo y enfermedades profesionales de la Seguridad Social.	69
4.- Cotizaciones sociales: Tesorería General de la Seguridad Social y agregado de mutuas de accidentes de trabajo y enfermedades profesionales de la Seguridad Social.	70
5.- Tasas de variación de la cotización respecto al año anterior: Tesorería General de la Seguridad Social y agregado de mutuas de accidentes de trabajo y enfermedades profesionales de la Seguridad Social.	71
6.- Otros ingresos distintos de la cotización:	
a) Tesorería General de la Seguridad Social.	72
b) Agregado de Mutuas Colaboradoras con la Seg Social	72
5.- Evolución del presupuesto agregado del sistema de la Seguridad Social.	
1.- Obligaciones reconocidas por áreas.	74
2.- Derechos reconocidos netos.	75

II.- DESARROLLO DE LAS PRINCIPALES MAGNITUDES DEL SISTEMA

ÁREA: PRESTACIONES ECONÓMICAS

PRESTACIONES ECONÓMICAS CONTRIBUTIVAS

1.- Clasificaciones del gasto acumulado en el área y prestaciones del sistema.

Página

1.- Resumen por grupos de programas del agregado del sistema de la Seguridad Social. Total área.	78
2.- Resumen por programas del agregado del sistema de la Seguridad Social. Total área.	79
3.- Clases de prestaciones contributivas. Agregado del sistema de la Seguridad Social. Total área.	80
4.- Clases de prestaciones contributivas. Entidades gestoras. Total área.	81
5.- Clases de prestaciones contributivas. Agregado de Mutuas Colaboradoras con la Seg Socialde Total área.	82

PENSIONES

2.- Pensiones.- Total regímenes: gasto acumulado.

1.- Gasto acumulado. Total clases.	84
2.- Total clases. Número y pensión media.	85
3.- Incapacidad permanente.- Número y pensión media.	86
4.- Jubilación.- Número y pensión media.	87
5.- Viudedad.- Número y pensión media.	88
6.- Orfandad.- Número y pensión media.	89
7.- En favor de familiares.- Número y pensión media.	90
8.- Distribución por Comunidades Autónomas.	
a).- Total clases.	91
b).- Incapacidad permanente.	91
c).- Jubilación.	92
d).- Viudedad.	92
e).- Orfandad.	93
f).- En favor de familiares.	93
9.- Altas de pensiones por clases de pensión. Total regímenes.	94
10.- Bajas de pensiones por clases de pensión. Total regímenes.	96

11.- Altas de pensiones: Distribución por Comunidades Autónomas.	
a).- Total clases.	98
b).- Incapacidad permanente.	98
c).- Jubilación.	99
d).- Viudedad.	99
e).- Orfandad.	100
f).- En favor de familiares.	100
12.- Bajas de pensiones: Distribución por Comunidades Autónomas.	
a).- Total clases.	101
b).- Incapacidad permanente.	101
c).- Jubilación.	102
d).- Viudedad.	102
e).- Orfandad.	103
f).- En favor de familiares.	103

3.- Pensiones.- Régimen general.

1.- Gasto acumulado. Total clases.	105
2.- Total clases. Número y pensión media.	106
3.- Incapacidad permanente.- Número y pensión media	107
4.- Jubilación.- Número y pensión media	108
5.- Viudedad.- Número y pensión media	109
6.- Orfandad.- Número y pensión media	110
7.- En favor de familiares.- Número y pensión media	111
8.- Distribución por Comunidades Autónomas.	
a).- Total clases.	112
b).- Incapacidad permanente.	112
c).- Jubilación.	113
d).- Viudedad.	113
e).- Orfandad.	114
f).- En favor de familiares.	114

4.- Pensiones.- Régimen especial de trabajadores autónomos.	Página
1.- Gasto acumulado. Total clases.	116
2.- Total clases. Número y pensión media.	117
3.- Incapacidad permanente.- Número y pensión media	118
4.- Jubilación.- Número y pensión media	119
5.- Viudedad.- Número y pensión media	120
6.- Orfandad.- Número y pensión media	121
7.- En favor de familiares.- Número y pensión media	122
8.- Distribución por Comunidades Autónomas.	
a).- Total clases.	123
b).- Incapacidad permanente.	123
c).- Jubilación.	124
d).- Viudedad.	124
e).- Orfandad.	125
f).- En favor de familiares.	125
5.- Pensiones.- Régimen especial de los trabajadores del mar.	
1.- Gasto acumulado. Total clases.	127
2.- Total clases. Número y pensión media.	128
3.- Incapacidad permanente.- Número y pensión media	129
4.- Jubilación.- Número y pensión media	130
5.- Viudedad.- Número y pensión media	131
6.- Orfandad.- Número y pensión media	132
7.- En favor de familiares.- Número y pensión media	133

8.- Distribución por Comunidades Autónomas.	
a).- Total clases.	134
b).- Incapacidad permanente.	134
c).- Jubilación.	135
d).- Viudedad.	135
e).- Orfandad.	136
f).- En favor de familiares.	136

6.- Pensiones.- Régimen especial de la minería del carbón.

1.- Gasto acumulado. Total clases.	138
2.- Total clases. Número y pensión media.	139
3.- Incapacidad permanente.- Número y pensión media	140
4.- Jubilación.- Número y pensión media	141
5.- Viudedad.- Número y pensión media	142
6.- Orfandad.- Número y pensión media	143
7.- En favor de familiares.- Número y pensión media	144
8.- Distribución por Comunidades Autónomas.	
a).- Total clases.	145
b).- Incapacidad permanente.	145
c).- Jubilación.	146
d).- Viudedad.	146
e).- Orfandad.	147
f).- En favor de familiares.	147

7.- Pensiones.- Accidentes de trabajo.

1.- Gasto acumulado. Total clases.	149
2.- Total clases. Número y pensión media.	150
3.- Incapacidad permanente.- Número y pensión media	151

4.- Jubilación.- Número y pensión media	152
5.- Viudedad.- Número y pensión media	153
6.- Orfandad.- Número y pensión media	154
7.- En favor de familiares.- Número y pensión media	155
8.- Distribución por Comunidades Autónomas.	
a).- Total clases.	156
b).- Incapacidad permanente.	156
c).- Jubilación.	157
d).- Viudedad.	157
e).- Orfandad.	158
f).- En favor de familiares.	158

8.- Complemento a Mínimo de Pensiones.

1.- Gasto acumulado. Total regimenes	160
a) Número total de pensiones con complementos a minimos	161
2.- Gasto acumulado. Régimen General	162
b) Número de pensiones del Regimen General con complementos a minimos	163
3.- Gasto acumulado. Régimen de Autónomos	164
c) Número de pensiones del R. E. de Trabajadores Autónomos con complementos a minimos	165
4.- Gasto acumulado. Régimen del Mar	166
d) Número de pensiones de Trabajadores del Mar con complementos a minimos	167
5.- Gasto acumulado. Régimen del carbón	168
e) Número de pensiones del Carbon con complementos a minimos	169
6.- Gasto acumulado. Régimen de Accidentes de Trabajo y E. Prof	170
f) Número de pensiones de Trabajadores de AT. Y E.P. con complementos a minimos	171

9.- Variación porcentual de las pensiones.

1.- Total pensiones.	173
----------------------	-----

2.- Incapacidad permanente.	175
3.- Jubilación.	177
4.- Viudedad.	179
5.- Orfandad.	181
6.- En favor de familiares.	183

10.- Distribución porcentual del número de pensiones por tramos, según el importe mensual de las mismas.

1.- Total clases.	186
2.- Incapacidad permanente.	187
3.- Jubilación.	188
4.- Viudedad.	189
5.- Orfandad.	190
6.- En favor de familiares.	191

11.- Clasificación del número de pensiones según que la edad de los beneficiarios sea menor de 65 años, igual o superior.

1.- Menores de 65 años.- Total regímenes.	193
2.- Con 65 y mas años.- Total regímenes.	194

12.- Distribución del número de pensiones por tramos de edad.

1.- Incapacidad permanente.	196
2.- Jubilación.	198
3.- Viudedad.	200
4.- Orfandad.	202
5.- En favor de familiares.	204

13.- Pensiones mínimas del sistema de la Seguridad Social.	207
<u>ÁREA: PRESTACIONES ECONÓMICAS</u>	
<u>OTRAS PRESTACIONES ECONÓMICAS CONTRIBUTIVAS</u>	
14.- Incapacidad temporal.- Gasto acumulado por regímenes. Entidades gestoras.	210
15.- Maternidad, paternidad y riesgo durante el embarazo y la lactancia natural.- Gasto acumulado por regímenes. Entidades gestoras.	211
16.- Otras prestaciones económicas contributivas.- Gasto acumulado por regímenes. Entidades gestoras.	212
<u>ÁREA: PRESTACIONES ECONÓMICAS</u>	
<u>PRESTACIONES ECONÓMICAS NO CONTRIBUTIVAS</u>	
17.- Tipo y número de prestaciones.	
1.- Maternidad, pensiones y otras prestaciones.- Entidades gestoras.	214
2.- Otras prestaciones; desglose - Entidades gestoras.	215
3.- Número de prestaciones.- Entidades gestoras.	216
<u>ÁREA: ASISTENCIA SANITARIA</u>	
18.- Clasificaciones del gasto acumulado en el área y otras magnitudes.	
1.- Resumen por grupos de programas del sistema de la Seguridad Social. Total área.	218
2.- Resumen por programas del sistema de la Seguridad Social. Total área.	219
3.- Conciertos de asistencia sanitaria. Entidades gestoras.- Gasto acumulado.	220

4.- Convenios internacionales de la Seguridad Social.- Estancia temporal.	221
5.- Convenios internacionales de la Seguridad Social.- Cuota global.	229
6.- Convenios internacionales de la Seguridad Social.- Total convenios.	237
- Representación gráfica de las cifras acumuladas durante el ejercicio, por grupos de países.	240
- Serie histórica del acumulado.	246
7.- Convenios internacionales de la Seguridad Social.- Costes medios de las prestaciones en especie.	247
8.- Farmacia Entidades gestoras.- Gasto acumulado.	255

ÁREA: SERVICIOS SOCIALES

19.- Clasificaciones del gasto acumulado en el área; conciertos de servicios sociales y datos LISMI.

1.- Resumen por grupos de programas del sistema de la Seguridad Social. Total área.	256
2.- Resumen por programas del sistema de la Seguridad Social. Total área.	257
3.- Conciertos de servicios sociales. Entidades gestoras.- Gasto acumulado.	258
4.- Gasto acumulado de prestaciones sociales y económicas de la LISMI.	259
5.- Beneficiarios de prestaciones sociales y económicas de la LISMI: Clase de prestación y tipo de minusvalía.	260
6.- Beneficiarios de prestaciones sociales y económicas de la LISMI: Clase de prestación y dependencia.	261
7.- Beneficiarios de prestaciones sociales y económicas de la LISMI: Importe mensual de las prestaciones.	262

ÁREA: TESORERÍA, INFORMÁTICA Y OTROS SERVICIOS FUNCIONALES COMUNES

20.- Clasificaciones del gasto acumulado en el área.

1.- Resumen por grupos de programas del sistema de la Seguridad Social. Total área.	264
2.- Resumen por programas del sistema de la Seguridad Social. Total área.	265

OTRAS MAGNITUDES

21.- Operaciones de capital y financieras.

1.- Gasto total por categorías económicas. Total Sistema de la Seguridad Social. 268

22.- Ingresos.

1.- Cotizaciones sociales por regímenes.- Total sistema de la Seguridad Social. 270

2.- Transferencias de la Administración del Estado y otras transferencias. 272

3.- Otros ingresos.- Total sistema de la Seguridad Social. 273

III.- OTROS DATOS

1.- Afiliación de trabajadores e inscripción de empresas.

1.- Trabajadores en alta laboral y en situaciones especiales y de desempleo. 276

2.- Situación de afiliados en alta: clasificación por Comunidades Autónomas y regímenes.
a).- Total regímenes. 277

b).- Régimen general. 278

c).- Régimen especial de trabajadores autónomos. 279

d).- Régimen especial de los trabajadores del mar. 280

e).- Régimen especial de la minería del carbón. 281

3.- Situación de afiliados en alta: Clasificación por Comunidades Autónomas y sexo. 282

4.- Afiliación de trabajadores extranjeros: trabajadores en alta. 283

5.- Cuentas cotización. 284

2.- Censos.	Página
1.- Del número de pensiones	286
2.- De la población pensionista	287
3.- Salario mínimo interprofesional.	
1.- Cuantías	289
4.- Pensiones asistenciales.	
1.- Beneficiarios según clase de pensión y sexo	291
2.- Distribución del número de pensiones por tramos de edades e importe nóminas.	292

IV.- ANEXO

1.- Producto interior bruto trimestral y sus componentes.	
1.- Producto interior bruto a precios de mercado: Precios corrientes base 2008. Datos corregidos de efectos estacionales y de calendario.	295
2.- Producto interior bruto a precios de mercado: Volumen encadenado referencia 2008. Datos brutos. Unidad: índices 2008=100.	296
2.- Índices de precios de consumo.	298
3.- Población española.	
1.- Evolución de la población por grandes grupos de edad: cifras absolutas.	300
2.- Evolución de la población por grandes grupos de edad: distribución porcentual.	301
3.- Esperanza de vida	302
4.- Población española referida al 1 de enero de 2014.	303

4.- Población parada.

- | | |
|--|-----|
| 1.- Población parada por sectores económicos. | 305 |
| 2.- Población parada por sectores económicos: Distribución porcentual. | 306 |

5.- Población ocupada.

- | | |
|---|-----|
| 1.- Población ocupada por sectores económicos. | 308 |
| 2.- Población ocupada por sectores económicos: Distribución porcentual. | 309 |

6.- Paro registrado.

- | | |
|---|-----|
| 1.- Paro registrado por sectores económicos. | 311 |
| 2.- Paro registrado por sectores económicos: Distribución porcentual. | 312 |

V.- NOTAS SOBRE LA COMPOSICIÓN Y ESTRUCTURA DE LOS CUADROS Y FUENTES DE INFORMACIÓN

- | | |
|---|-----|
| V.1.- Introducción. | 314 |
| V.2.- Notas al contenido del B.I.S.S.- Gestión económica, clasificadas por capítulos y bloques. | 314 |
| V.3.- Observaciones de carácter general. | 320 |
| V.4.- Fuentes de información. | 320 |

VI.- GLOSARIO DE TÉRMINOS

322

B.I.S.S. GESTIÓN ECONÓMICA.- Datos más relevantes

EJECUCIÓN DEL PRESUPUESTO DE GASTOS: Obligaciones reconocidas acumuladas

<u>Entidad</u>	<u>Miles de euros</u>	<u>% realizado</u>
AGREGADO DEL SISTEMA	90.183.518,91	64,32
- Operaciones corrientes.	86.269.870,77	63,50
- Operaciones de capital.	3.882.494,35	403,21
- Operaciones financieras.	31.153,79	0,92
AGREGADO DE EE.GG. Y TESORERÍA GENERAL.	81.254.763,62	63,64
INSTITUTO NACIONAL DE LA SEGURIDAD SOCIAL (INSS)	76.952.681,19	64,13
INSTITUTO NACIONAL DE GESTIÓN SANITARIA (antes INSALUD)	147.357,65	64,84
INSTITUTO DE MAYORES Y SERVICIOS SOCIALES (IMSERSO)	2.414.844,88	63,78
INSTITUTO SOCIAL DE LA MARINA (ISM)	1.175.776,27	63,26
TESORERÍA GENERAL DE LA SEGURIDAD SOCIAL (TGSS)	564.103,63	31,13
AGREGADO DE MUTUAS COLABORADORAS CON LA S.S.	8.928.755,29	71,26

B.I.S.S. GESTIÓN ECONÓMICA.- Datos más relevantes

EJECUCIÓN DEL PRESUPUESTO DE INGRESOS: Derechos reconocidos netos acumulados.

<u>Entidad</u>	<u>Miles de euros</u>	<u>% realizado</u>
TESORERÍA GENERAL DE LA SEGURIDAD SOCIAL (TGSS)	62.335.580,62	48,82
AGREGADO DE MUTUAS COLABORADORAS CON LA S.S.	4.938.256,74	39,41
AGREGADO DEL SISTEMA	67.273.837,36	47,98
- Operaciones corrientes.	63.348.639,36	48,88
- Operaciones de capital.	3.406.038,79	440,69
- Operaciones financieras.	519.159,21	5,28
- Cotizaciones:	49.345.139,40	44,93
> De ocupados.	45.835.659,45	44,92
> De desempleados.	3.509.479,94	44,96
- Transferencias de la Administración del Estado (corrientes y de capital).	10.350.597,53	675,06

B.I.S.S. GESTIÓN ECONÓMICA.- Datos más relevantes

PRESTACIONES ECONÓMICAS: Agregado del sistema.- Obligaciones reconocidas acumuladas

<u>Tipo de prestación</u>	<u>Miles de euros</u>	<u>% realizado</u>
TOTAL FUNCIÓN	83.645.175,67	63,66
- Pensiones.	75.478.342,76	64,01
> Contributivas.	69.284.207,91	64,08
> Gest. y contr. compl. mínimo pensiones.	4.730.148,50	62,64
> No contributivas.	1.463.986,35	65,28
- Incapacidad temporal.	3.136.937,22	63,47
- Maternidad y riesgo durante el embarazo	1.422.401,90	67,79
> Contributivas.	1.422.191,76	67,80
> No contributivas.	210,14	38,21
- Otras prestaciones:	1.369.839,39	
> Contributivas	237.596,06	
> No contributivas.	1.132.243,33	

B.I.S.S. GESTIÓN ECONÓMICA.- Datos más relevantes

ASISTENCIA SANITARIA: Agregado del sistema.- Obligaciones reconocidas acumuladas

<u>Rúbrica</u>	<u>Miles de euros</u>	<u>% realizado</u>
TOTAL FUNCIÓN	917.692,13	60,87
- Grupo de progr.: Atención primaria de salud.	545.599,14	61,52
- Grupo de progr.: Atención especializada	350.765,78	61,54
- Grupo de progr.: Medicina marítima.	12.862,66	41,00
.- Conciertos de asistencia sanitaria (EE.GG) (25)	7.853,25	70,73
- <u>Farmacia</u>		
- Recetas médicas. (EE.GG)	17.878,77	72,78
.- Productos farmacéuticos y hemoderivados. (EE.GG)	9.964,52	94,11

B.I.S.S. GESTIÓN ECONÓMICA.- Datos más relevantes

SERVICIOS SOCIALES: Agregado del sistema.- Obligaciones reconocidas acumuladas

<u>Concepto</u>	<u>Miles de euros</u>	<u>% realizado</u>
TOTAL FUNCIÓN	866.877,25	60,88
<u>Programas:</u>		
- Prestaciones económicas, recuperadoras y accesibilidad universal	34.545,09	58,78
- Envejecimiento activo y prevención de la dependencia.	71.577,74	60,85
- Autonomía personal y atención a la dependencia.	723.416,69	61,46
<u>Otros datos:</u>		
> Conciertos de servicios sociales. (26)	66.665,50	
> Gasto en LISMI.	14.439,47	64,13

B.I.S.S. GESTIÓN ECONÓMICA.- Datos más relevantes

TESORERÍA, INFORMÁTICA Y OTROS SERVICIOS FUNCIONALES COMUNES: Agregado del sistema.- Obligaciones reconocidas acumuladas

<u>Obligaciones reconocidas acumuladas</u>	<u>Miles de euros</u>	<u>% realizado</u>
TOTAL FUNCIÓN	4.753.773,86	80,86
<u>Grupos de Programas:</u>		
- Gestión de cotización y recaudación.	247.912,53	58,14
- Gestión financiera.	21.190,08	2,76
- Gestión del patrimonio.	3.852.308,00	111,23
- Sistema integrado de informática de la Seguridad Social.	118.152,18	44,69
- Administración y Servicios Generales de Tesorería	466.787,00	53,47
- Control interno y contabilidad.	46.145,29	56,27
- Dir. y coord. de asistencia jurídica de la Admón. de la Seg. Social.	1.278,78	48,93
- Fondo de investigac. de la protec. Social.	0,00	0,00

B.I.S.S. GESTIÓN ECONÓMICA.- Datos más relevantes

OTROS DATOS

- Convenios internacionales de asistencia sanitaria.

> Pagos acumulados (euros).	32.345.120,70
> Reembolsos acumulados (euros).	388.345.448,11

- Otros datos relevantes del informe

Nº DE PENSIONES CONTRIBUTIVAS.	8.944.879
Nº DE PENSIONES NO CONTRIBUTIVAS.	437.612
Nº DE PENSIONISTAS	8.462.042
Nº DE BENEFICIARIOS DE PENSIONES ASISTENCIALES.	4.908
Nº DE TRABAJADORES AFILIADOS (no incluye situación desempleo)	17.180.899
Nº DE CUENTAS DE COTIZACIÓN.	1.478.064
Nº DE BENEF. DE PRESTAC. SCLES. Y ECONÓM. DE LA LISMI	19.862
PARO REGISTRADO.	4.067.955

I. EJECUCIÓN PRESUPUESTARIA

I. EJECUCIÓN PRESUPUESTARIA

I.1.- Presupuesto de gastos por áreas

I.- EJECUCIÓN PRESUPUESTARIA. EJERCICIO 2015**I.1.- PRESUPUESTO POR ÁREAS****I.1.1.- Agregado del sistema de la Seguridad Social.**

Detalle por categorías económicas de los gastos que integran cada área.

Datos acumulados referidos a fin del mes de AGOSTO

(Miles de euros)

Área / Capítulo	Presupuesto inicial	Obligaciones reconocidas	% Grado de realización
PRESTACIONES ECONÓMICAS	131.397.636,28	83.645.175,67	63,66
Gastos de personal	610.741,05	375.194,90	61,43
Gastos corrientes en bienes y servicios	186.063,25	105.619,95	56,77
Gastos financieros	287,58	94,89	33,00
Transferencias corrientes	130.566.616,37	83.153.623,29	63,69
- Pensiones	117.911.824,69	75.478.342,76	64,01
. Contributivas	108.117.494,57	69.284.207,91	64,08
. Gest. y contr. compl. mínimo pensiones	7.551.735,43	4.730.148,50	62,64
. No contributivas	2.242.594,69	1.463.986,35	65,28
- Incapacidad temporal	4.942.715,03	3.136.937,22	63,47
- Maternidad	2.098.243,04	1.422.401,90	67,79
. Contributiva	2.097.693,04	1.422.191,76	67,80
. No contributiva	550,00	210,14	38,21
- Otras transferencias	5.613.833,61	3.115.941,42	55,50
Inversiones reales	30.928,03	9.173,31	29,66
Activos financieros	3.000,00	1.469,32	48,98
ASISTENCIA SANITARIA	1.507.572,85	917.692,13	60,87
Gastos de personal	662.415,32	425.093,43	64,17
Gastos corrientes en bienes y servicios	612.811,47	379.785,02	61,97
Gastos financieros	102,33	16,84	16,46
Transferencias corrientes	165.934,94	90.924,27	54,80
Inversiones reales	65.201,65	21.795,41	33,43
Transferencias de capital	659,68		
Activos financieros	447,46	77,16	17,24
SERVICIOS SOCIALES	1.423.901,37	866.877,25	60,88
Gastos de personal	110.910,90	67.584,10	60,94
Gastos corrientes en bienes y servicios	178.642,82	96.739,71	54,15
Gastos financieros	253,30	1,95	0,77
Transferencias corrientes	1.125.301,36	700.277,62	62,23
Inversiones reales	7.637,98	2.030,07	26,58
Activos financieros	1.155,01	243,80	21,11
TESORERÍA, INFORMÁTICA Y OTROS			
SERVICIOS FUNCIONALES COMUNES.	5.879.092,26	4.753.773,86	80,86
Gastos de personal	938.622,32	574.024,71	61,16
Gastos corrientes en bienes y servicios	583.951,06	271.170,69	46,44
Gastos financieros	15.221,15	1.447,90	9,51
Transferencias corrientes	94.807,91	28.271,51	29,82
Inversiones reales	105.070,99	23.066,72	21,95
Transferencias de capital	753.392,72	3.826.428,84	507,89
Activos financieros	3.387.382,46	29.363,50	0,87
Pasivos financieros	643,65		
TOTAL	140.208.202,76	90.183.518,91	64,32

Fuente:

El presente informe se obtiene mediante agregación del I.1.2. (Agregado de entidades gestoras y Tesorería General) y el I.1.8 (Agregado de mutuas colaboradoras con la Seguridad Social).

I.- EJECUCIÓN PRESUPUESTARIA. EJERCICIO 2015**I.1.- PRESUPUESTO POR AREAS****I.1.2.- Agregado de entidades gestoras y Tesorería General de la Seguridad Social.**

Detalle por categorías económicas de los gastos que integran cada área.

Datos acumulados referidos a fin del mes de AGOSTO

(Miles de euros)

Área / Capítulo	Presupuesto inicial	Obligaciones reconocidas	% Grado de realización
PRESTACIONES ECONÓMICAS	124.156.779,83	79.650.455,73	64,15
Gastos de personal	466.490,35	281.617,33	60,37
Gastos corrientes en bienes y servicios	98.414,76	56.892,58	57,81
Gastos financieros	160,00	89,55	55,97
Transferencias corrientes	123.560.301,70	79.301.841,62	64,18
- Pensiones	117.911.824,69	75.478.342,76	64,01
. Contributivas	108.117.494,57	69.284.207,91	64,08
. Gest. y contr. compl. mínimo pensiones	7.551.735,43	4.730.148,50	62,64
. No contributivas	2.242.594,69	1.463.986,35	65,28
- Incapacidad temporal	1.639.370,00	1.050.067,66	64,05
- Maternidad	1.790.100,00	1.181.628,45	66,01
. Contributiva	1.789.550,00	1.181.418,32	66,02
. No contributiva	550,00	210,14	38,21
- Otras transferencias	2.219.007,01	1.591.802,74	71,73
Inversiones reales	28.413,02	8.545,33	30,08
Activos financieros	3.000,00	1.469,32	48,98
ASISTENCIA SANITARIA	261.524,92	161.099,39	61,60
Gastos de personal	139.019,70	88.941,58	63,98
Gastos corrientes en bienes y servicios	65.360,15	50.227,82	76,85
Gastos financieros	68,84	1,34	1,95
Transferencias corrientes	45.317,59	20.487,94	45,21
Inversiones reales	11.311,18	1.363,54	12,05
Activos financieros	447,46	77,16	17,24
SERVICIOS SOCIALES	1.397.921,40	851.484,72	60,91
Gastos de personal	91.148,00	55.053,61	60,40
Gastos corrientes en bienes y servicios	172.739,83	93.936,38	54,38
Gastos financieros	252,20	1,90	0,75
Transferencias corrientes	1.125.301,36	700.277,17	62,23
Inversiones reales	7.325,00	1.971,86	26,92
Activos financieros	1.155,01	243,80	21,11
TESORERÍA, INFORMÁTICA Y OTROS SERVICIOS FUNCIONALES COMUNES.	1.862.805,63	591.723,78	31,77
Gastos de personal	665.593,79	402.773,58	60,51
Gastos corrientes en bienes y servicios	345.566,50	154.481,36	44,70
Gastos financieros	13.802,20	928,77	6,73
Transferencias corrientes	61.879,00	11.554,03	18,67
Inversiones reales	94.254,15	18.319,40	19,44
Transferencias de capital	15.000,00	1.523,68	10,16
Activos financieros	666.679,49	2.142,96	0,32
Pasivos financieros	30,50		
TOTAL	127.679.031,78	81.254.763,62	63,64

Fuente : Sistema de Información Contable de la Seguridad Social (SICOSS) y elaboración propia.

I.- EJECUCIÓN PRESUPUESTARIA. EJERCICIO 2015**I.1.- PRESUPUESTO POR AREAS****I.1.3.- Instituto Nacional de la Seguridad Social.**

Detalle por categorías económicas de los gastos que integran cada área.

Datos acumulados referidos a fin del mes de AGOSTO

(Miles de euros)

Área / Capítulo	Presupuesto inicial	Obligaciones reconocidas	% Grado de realización
PRESTACIONES ECONÓMICAS	119.994.797,52	76.952.681,19	64,13
Gastos de personal	460.505,78	278.199,24	60,41
Gastos corrientes en bienes y servicios	98.129,76	56.863,26	57,95
Gastos financieros	160,00	89,55	55,97
Transferencias corrientes	119.404.588,96	76.607.514,48	64,16
- Pensiones	113.955.680,00	72.917.062,34	63,99
. Contributivas	106.508.653,03	68.251.842,94	64,08
. Gest. y contr. compl. mínimo pensiones	7.447.026,97	4.665.219,40	62,65
- Incapacidad Temporal	1.604.790,00	1.026.574,78	63,97
- Maternidad	1.787.390,00	1.179.726,77	66,02
. Contributiva	1.786.850,00	1.179.516,64	66,01
. No contributiva	540,00	210,14	38,91
- Otras transferencias	2.056.728,96	1.484.150,59	72,16
Inversiones reales	28.413,02	8.545,33	30,08
Activos financieros	3.000,00	1.469,32	48,98
TOTAL	119.994.797,52	76.952.681,19	64,13

Fuente:

Sistema de Información Contable de la Seguridad Social (SICOSS) y elaboración propia.

I.- EJECUCIÓN PRESUPUESTARIA. EJERCICIO 2015**I.1.- PRESUPUESTO POR AREAS****I.1.4.- Instituto Nacional de Gestión Sanitaria.**

Detalle por categorías económicas de los gastos que integran cada área.

Datos acumulados referidos a fin del mes de AGOSTO			(Miles de euros)
Área / Capítulo	Presupuesto inicial	Obligaciones reconocidas	% Grado de realización
ASISTENCIA SANITARIA	227.276,15	147.357,65	64,84
Gastos de personal	124.479,70	80.017,86	64,28
Gastos corrientes en bienes y servicios	55.192,38	45.471,83	82,39
Gastos financieros	65,84		
Transferencias corrientes	35.899,59	20.461,23	57,00
Inversiones reales	11.191,18	1.329,56	11,88
Activos financieros	447,46	77,16	17,24
TOTAL	227.276,15	147.357,65	64,84

Fuente:

Sistema de Información Contable de la Seguridad Social (SICOSS) y elaboración propia.

I.- EJECUCIÓN PRESUPUESTARIA. EJERCICIO 2015**I.1.- PRESUPUESTO POR AREAS****I.1.5.- Instituto de Mayores y Servicios Sociales.**

Detalle por categorías económicas de los gastos que integran cada área.

Datos acumulados referidos a fin del mes de AGOSTO			(Miles de euros)
Área / Capítulo	Presupuesto inicial	Obligaciones reconocidas	% Grado de realización
PRESTACIONES ECONÓMICAS	2.403.216,70	1.571.085,92	65,37
Gastos de personal	250,86	152,14	60,65
Transferencias corrientes	2.402.965,84	1.570.933,78	65,37
- Pensiones	2.242.594,69	1.463.986,35	65,28
. No contributivas	2.242.594,69	1.463.986,35	65,28
- Otras transferencias	160.371,15	106.947,43	66,69
SERVICIOS SOCIALES	1.383.258,54	843.758,96	61,00
Gastos de Personal	82.973,00	51.071,95	61,55
Gastos corrientes en bienes y servicios	167.610,17	90.584,93	54,05
Gastos financieros	250,00	1,90	0,76
Transferencias corrientes	1.125.145,36	700.262,12	62,24
Inversiones reales	6.125,00	1.594,26	26,03
Activos financieros	1.155,01	243,80	21,11
TOTAL	3.786.475,24	2.414.844,88	63,78

Fuente:

Sistema de Información Contable de la Seguridad Social (SICOSS) y elaboración propia.

I.- EJECUCIÓN PRESUPUESTARIA. EJERCICIO 2015**I.1.- PRESUPUESTO POR AREAS****I.1.6.- Instituto Social de la Marina.**

Detalle por categorías económicas de los gastos que integran cada área.

Datos acumulados referidos a fin del mes de AGOSTO

(Miles de euros)

Área / Capítulo	Presupuesto inicial	Obligaciones reconocidas	% Grado de realización
PRESTACIONES ECONÓMICAS	1.757.961,10	1.126.320,40	64,07
Gastos de personal	5.334,20	3.056,46	57,30
Gastos corrientes en bienes y servicios	285,00	29,32	10,29
Transferencias corrientes	1.752.341,90	1.123.234,62	64,10
- Pensiones	1.713.550,00	1.097.294,07	64,04
. Contributivas	1.608.841,54	1.032.364,97	64,17
. Gest. y contr. compl. mínimo pensiones	104.708,46	64.929,10	62,01
- Incapacidad temporal	34.580,00	23.492,88	67,94
- Maternidad	2.710,00	1.901,68	70,17
. Contributiva	2.700,00	1.901,68	70,43
. No contributiva	10,00		
- Otras transferencias	1.501,90	545,99	36,35
ASISTENCIA SANITARIA	34.248,77	13.741,74	40,12
Gastos de personal	14.540,00	8.923,72	61,37
Gastos corrientes en bienes y servicios	10.167,77	4.755,98	46,78
Gastos financieros	3,00	1,34	44,73
Transferencias corrientes	9.418,00	26,71	0,28
Inversiones reales	120,00	33,99	28,32
SERVICIOS SOCIALES	14.662,86	7.725,77	52,69
Gastos de personal	8.175,00	3.981,66	48,71
Gastos corrientes en bienes y servicios	5.129,66	3.351,46	65,33
Gastos financieros	2,20		
Transferencias corrientes	156,00	15,05	9,65
Inversiones reales	1.200,00	377,60	31,47
TESORERÍA, INFORMÁTICA Y OTROS SERVICIOS FUNCIONALES COMUNES.	51.714,29	27.988,36	54,12
Gastos de personal	35.343,00	20.586,44	58,25
Gastos corrientes en bienes y servicios	12.806,00	6.816,06	53,23
Gastos financieros	68,20	7,18	10,53
Transferencias corrientes	6,00		
Inversiones reales	3.050,00	345,72	11,33
Activos financieros	420,59	232,97	55,39
Pasivos financieros	20,50		
TOTAL	1.858.587,02	1.175.776,27	63,26

Fuente:

Sistema de Información Contable de la Seguridad Social (SICOSS) y elaboración propia.

I.- EJECUCIÓN PRESUPUESTARIA. EJERCICIO 2015**I.1.- PRESUPUESTO POR AREAS****I.1.7.- Tesorería General de la Seguridad Social.**

Detalle por categorías económicas de los gastos que integran cada área.

Datos acumulados referidos a fin del mes de AGOSTO

(Miles de euros)

Área / Capítulo	Presupuesto inicial	Obligaciones reconocidas	% Grado de realización
PRESTACIONES ECONÓMICAS	804,51	368,22	45,77
Gastos de personal	399,51	209,49	52,44
Transferencias corrientes	405,00	158,73	39,19
- Otras transferencias	405,00	158,73	39,19
TESORERÍA, INFORMÁTICA Y OTROS SERVICIOS FUNCIONALES COMUNES.	1.811.091,34	563.735,41	31,13
Gastos de personal	630.250,79	382.187,13	60,64
Gastos corrientes en bienes y servicios	332.760,50	147.665,30	44,38
Gastos financieros	13.734,00	921,58	6,71
Transferencias corrientes	61.873,00	11.554,03	18,67
Inversiones reales	91.204,15	17.973,68	19,71
Transferencias de capital	15.000,00	1.523,68	10,16
Activos financieros	666.258,90	1.910,00	0,29
Pasivos financieros	10,00		
TOTAL	1.811.895,85	564.103,63	31,13

Fuente:

Sistema de Información Contable de la Seguridad Social (SICOSS) y elaboración propia.

I.- EJECUCIÓN PRESUPUESTARIA. EJERCICIO 2015**I.1.- PRESUPUESTO POR AREAS****I.1.8.- Agregado de mutuas colaboradoras con la Seguridad Social.**

Detalle por categorías económicas de los gastos que integran cada área.

Datos acumulados referidos a fin del mes de AGOSTO

(Miles de euros)

Área / Capítulo	Presupuesto inicial	Obligaciones reconocidas	% Grado de realización
PRESTACIONES ECONÓMICAS	7.240.856,45	3.994.719,94	55,17
Gastos de personal	144.250,70	93.577,57	64,87
Gastos corrientes en bienes y servicios	87.648,49	48.727,37	55,59
Gastos financieros	127,58	5,35	4,19
Transferencias corrientes	7.006.314,67	3.851.781,67	54,98
- Incapacidad temporal	3.303.345,03	2.086.869,55	63,17
- Maternidad	308.143,04	240.773,44	78,14
- Otras transferencias corrientes	3.394.826,60	1.524.138,68	44,90
Inversiones reales	2.515,01	627,98	24,97
ASISTENCIA SANITARIA	1.246.047,93	756.592,74	60,72
Gastos de personal	523.395,62	336.151,85	64,23
Gastos corrientes en bienes y servicios	547.451,32	329.557,20	60,20
Gastos financieros	33,49	15,50	46,29
Transferencias corrientes	120.617,35	70.436,33	58,40
Inversiones reales	53.890,47	20.431,86	37,91
Transferencias de capital	659,68		
SERVICIOS SOCIALES	25.979,97	15.392,52	59,25
Gastos de personal	19.762,90	12.530,49	63,40
Gastos corrientes en bienes y servicios	5.902,99	2.803,33	47,49
Gastos financieros	1,10	0,05	4,23
Transferencias corrientes		0,45	
Inversiones reales	312,98	58,21	18,60
TESORERÍA, INFORMÁTICA Y OTROS SERVICIOS FUNCIONALES COMUNES.	4.016.286,63	4.162.050,09	103,63
Gastos de personal	273.028,53	171.251,13	62,72
Gastos corrientes en bienes y servicios	238.384,56	116.689,34	48,95
Gastos financieros	1.418,95	519,13	36,59
Transferencias corrientes	32.928,91	16.717,47	50,77
Inversiones reales	10.816,84	4.747,32	43,89
Transferencias de capital	738.392,72	3.824.905,16	518,00
Activos financieros	2.720.702,97	27.220,54	1,00
Pasivos financieros	613,15		
TOTAL	12.529.170,98	8.928.755,29	71,26

Fuente:

Sistema de información contable de las mutuas colaboradoras con la Seguridad Social (SICOMAT) y elaboración propia.

I. EJECUCIÓN PRESUPUESTARIA

I.2.- Presupuesto de gastos por programas

I. EJECUCIÓN PRESUPUESTARIA. EJERCICIO 2015

I.2.- PRESUPUESTO POR PROGRAMAS

I.2.1.- Agregado del sistema de la Seguridad Social.

Detalle por categorías económicas de los gastos que integran cada programa.

Datos acumulados referidos a fin del mes de AGOSTO (Miles de euros)

Área / Grupo de programas / Programa / Capítulo	Presupuesto inicial	Obligaciones reconocidas	% Grado de realización
PRESTACIONES ECONÓMICAS	131.397.636,28	83.645.175,67	63,66
Gestión de prestaciones económicas contributivas.	119.639.407,25	75.975.021,79	63,50
<u>Pensiones contributivas</u>	108.265.205,72	69.372.142,33	64,08
Gastos de personal	142.652,15	85.563,73	59,98
Gastos corrientes en bienes y servicios	90,00	25,88	28,75
Transferencias corrientes	108.122.463,57	69.286.552,72	64,08
<u>Incapacidad temporal y otras prestaciones</u>	8.089.297,58	5.139.776,59	63,54
Gastos de personal	180.712,80	114.772,23	63,51
Gastos corrientes en bienes y servicios	84.566,83	47.249,67	55,87
Gastos financieros	28,40	5,35	18,82
Transferencias corrientes	7.821.527,87	4.977.127,02	63,63
Inversiones reales	2.461,68	622,32	25,28
<u>Capitales renta y otras compensaciones financieras de accidentes de trabajo.</u>	3.284.903,95	1.463.102,87	44,54
Gastos de personal	8.721,08	5.234,96	60,03
Gastos corrientes en bienes y servicios	3.171,66	1.480,18	46,67
Gastos financieros	99,18		
Transferencias corrientes	3.272.858,70	1.456.382,08	44,50
Inversiones reales	53,33	5,66	10,61
Gestión de prestaciones económicas no contributivas.	11.373.307,52	7.447.839,97	65,49
<u>Pensiones no contributivas</u>	2.403.216,70	1.571.085,92	65,37
Gastos de personal	250,86	152,14	60,65
Transferencias corrientes	2.402.965,84	1.570.933,78	65,37
<u>Protección familiar y otras prestaciones</u>	1.407.070,82	1.139.665,47	81,00
Gastos de personal	13.005,86	7.212,00	55,45
Transferencias corrientes	1.394.064,96	1.132.453,47	81,23
<u>Gestión y control de los complementos a mínimos de pensiones.</u>	7.563.020,00	4.737.088,57	62,63
Gastos de personal	11.279,57	6.939,38	61,52
Gastos corrientes en bienes y servicios	5,00	0,69	13,83
Transferencias corrientes	7.551.735,43	4.730.148,50	62,64
Administración y servicios generales de prestaciones económicas.	384.921,51	222.313,91	57,76
<u>Dirección y servicios generales</u>	227.223,98	135.606,31	59,68
Gastos de personal	127.192,39	76.653,97	60,27
Gastos corrientes en bienes y servicios	87.663,73	53.589,05	61,13
Gastos financieros	160,00	89,55	55,97

I.- EJECUCIÓN PRESUPUESTARIA. EJERCICIO 2015

I.2.- PRESUPUESTO POR PROGRAMAS

I.2.1.- Agregado del sistema de la Seguridad Social.

Detalle por categorías económicas de los gastos que integran cada programa.

Datos acumulados referidos a fin del mes de AGOSTO (continuación 2) (Miles de euros)

Área / Grupo de programas / Programa / Capítulo	Presupuesto inicial	Obligaciones reconocidas	% Grado de realización
Transferencias corrientes	1.000,00	25,73	2,57
Inversiones reales	8.207,86	3.778,70	46,04
Activos financieros	3.000,00	1.469,32	48,98
<u>Información y atención personalizada</u>	153.435,43	84.401,45	55,01
Gastos de personal	123.164,24	76.365,28	62,00
Gastos corrientes en bienes y servicios	10.066,03	3.269,54	32,48
Inversiones reales	20.205,16	4.766,63	23,59
<u>Gestión internacional de prestaciones</u>	4.262,10	2.306,15	54,11
Gastos de personal	3.762,10	2.301,20	61,17
Gastos corrientes en bienes y servicios	500,00	4,94	0,99
ASISTENCIA SANITARIA	1.507.572,85	917.692,13	60,87
Atención primaria de salud	886.914,72	545.599,14	61,52
<u>Atención primaria de salud</u>	60.229,63	41.616,06	69,10
Gastos de personal	25.971,17	16.463,59	63,39
Gastos corrientes en bienes y servicios	6.708,15	6.865,47	102,35
Gastos financieros	5,83		
Transferencias corrientes	26.109,01	18.262,52	69,95
Inversiones reales	1.417,19	20,21	1,43
Activos financieros	18,28	4,28	23,44
<u>Medicina ambulatoria de mutuas colaboradoras con la Seguridad Social</u>	826.685,09	503.983,08	60,96
Gastos de personal	386.926,54	251.612,20	65,03
Gastos corrientes en bienes y servicios	315.372,11	185.792,69	58,91
Gastos financieros	27,07	14,98	55,35
Transferencias corrientes	88.621,16	55.059,54	62,13
Inversiones reales	35.729,21	11.503,67	32,20
Transferencias de capital	9,00		
Atención especializada	569.987,69	350.765,78	61,54
<u>Atención especializada</u>	150.624,85	98.156,12	65,17
Gastos de personal	85.838,63	56.920,46	66,31
Gastos corrientes en bienes y servicios	45.945,22	37.729,47	82,12
Gastos financieros	15,01		
Transferencias corrientes	9.242,25	2.199,01	23,79
Inversiones reales	9.491,99	1.290,27	13,59
Activos financieros	91,75	16,91	18,43
<u>Medicina hospitalaria de mutuas colaboradoras con la Seguridad Social</u>	419.362,84	252.609,66	60,24
Gastos de personal	136.469,08	84.539,65	61,95

I.- EJECUCIÓN PRESUPUESTARIA. EJERCICIO 2015

I.2.- PRESUPUESTO POR PROGRAMAS

I.2.1.- Agregado del sistema de la Seguridad Social.

Detalle por categorías económicas de los gastos que integran cada programa.

Datos acumulados referidos a fin del mes de AGOSTO (continuación 3) (Miles de euros)

Área / Grupo de programas / Programa / Capítulo	Presupuesto inicial	Obligaciones reconocidas	% Grado de realización
Gastos corrientes en bienes y servicios	232.079,21	143.764,51	61,95
Gastos financieros	6,42	0,52	8,05
Transferencias corrientes	31.996,19	15.376,79	48,06
Inversiones reales	18.161,26	8.928,19	49,16
Transferencias de capital	650,68		
Medicina marítima	31.373,77	12.862,66	41,00
<u>Medicina marítima</u>	31.373,77	12.862,66	41,00
Gastos de personal	13.720,00	8.442,15	61,53
Gastos corrientes en bienes y servicios	9.082,77	4.360,70	48,01
Gastos financieros	3,00	1,34	44,73
Transferencias corrientes	8.468,00	26,42	0,31
Inversiones reales	100,00	32,05	32,05
Administración y servicios generales de asistencia sanitaria.	16.805,65	7.309,16	43,49
<u>Dirección y servicios generales</u>	16.805,65	7.309,16	43,49
Gastos de personal	11.149,47	6.024,56	54,03
Gastos corrientes en bienes y servicios	3.473,42	1.207,62	34,77
Gastos financieros	45,00		
Transferencias corrientes	1.498,33		
Inversiones reales	302,00	21,01	6,96
Activos financieros	337,43	55,97	16,59
Formación de personal sanitario	2.491,02	1.155,39	46,38
<u>Formación de personal sanitario</u>	2.491,02	1.155,39	46,38
Gastos de personal	2.340,43	1.090,82	46,61
Gastos corrientes en bienes y servicios	150,59	64,57	42,88
SERVICIOS SOCIALES	1.423.901,37	866.877,25	60,88
Servicios sociales generales	1.353.439,21	829.539,52	61,29
<u>Prestaciones económicas recuperadoras y accesibilidad universal</u>	58.773,11	34.545,09	58,78
Gastos de personal	19.652,01	11.786,10	59,97
Gastos corrientes en bienes y servicios	11.467,41	4.576,27	39,91
Gastos financieros	50,00	1,90	3,80
Transferencias corrientes	26.447,19	17.748,23	67,11
Inversiones reales	1.155,00	432,59	37,45
Activos financieros	1,50		
<u>Envejecimiento activo y prevención de la dependencia</u>	117.628,32	71.577,74	60,85
Gastos de personal	3.284,51	1.967,27	59,90

I.- EJECUCIÓN PRESUPUESTARIA. EJERCICIO 2015

I.2.- PRESUPUESTO POR PROGRAMAS

I.2.1.- Agregado del sistema de la Seguridad Social.

Detalle por categorías económicas de los gastos que integran cada programa.

Datos acumulados referidos a fin del mes de AGOSTO (continuación 4)		(Miles de euros)	
Área / Grupo de programas / Programa / Capítulo	Presupuesto inicial	Obligaciones reconocidas	% Grado de realización
Gastos corrientes en bienes y servicios	109.712,56	67.326,31	61,37
Gastos financieros	50,00		
Transferencias corrientes	4.420,95	2.284,16	51,67
Inversiones reales	160,00		
Activos financieros	0,30		
<u>Autonomía personal y atención a la dependencia</u>	1.177.037,78	723.416,69	61,46
Gastos de personal	46.604,69	29.102,48	62,45
Gastos corrientes en bienes y servicios	33.792,10	14.561,75	43,09
Gastos financieros	50,00		
Transferencias corrientes	1.092.249,49	678.590,79	62,13
Inversiones reales	4.340,00	1.161,67	26,77
Activos financieros	1,50		
Otros servicios sociales	40.642,83	23.118,29	56,88
<u>Acción asistencial y social</u>	1.358,20	587,75	43,27
Gastos de personal	580,00	297,05	51,22
Gastos corrientes en bienes y servicios	320,00	91,98	28,74
Gastos financieros	2,20		
Transferencias corrientes	156,00	15,05	9,65
Inversiones reales	300,00	183,66	61,22
<u>Acción formativa y gestión de empleo de los trabajadores del mar.</u>	10.470,00	5.726,40	54,69
Gastos de personal	4.900,00	2.313,38	47,21
Gastos corrientes en bienes y servicios	4.670,00	3.219,09	68,93
Inversiones reales	900,00	193,93	21,55
<u>Higiene y seguridad en el trabajo</u>	25.979,97	15.392,52	59,25
Gastos de personal	19.762,90	12.530,49	63,40
Gastos corrientes en bienes y servicios	5.902,99	2.803,33	47,49
Gastos financieros	1,10	0,05	4,23
Transferencias corrientes		0,45	
Inversiones reales	312,98	58,21	18,60
<u>Gestión de desempleo de los trabajadores del mar.</u>	2.834,66	1.411,62	49,80
Gastos de personal	2.695,00	1.371,23	50,88
Gastos corrientes en bienes y servicios	139,66	40,38	28,92
Administración y servicios generales de servicios sociales.	29.819,33	14.219,43	47,69
<u>Dirección y servicios generales</u>	29.819,33	14.219,43	47,69
Gastos de personal	13.431,79	8.216,09	61,17
Gastos corrientes en bienes y servicios	12.638,10	4.120,60	32,60
Gastos financieros	100,00		
Transferencias corrientes	2.027,73	1.638,94	80,83
Inversiones reales	470,00		
Activos financieros	1.151,71	243,80	21,17

I.- EJECUCIÓN PRESUPUESTARIA. EJERCICIO 2015

I.2.- PRESUPUESTO POR PROGRAMAS

I.2.1.- Agregado del sistema de la Seguridad Social.

Detalle por categorías económicas de los gastos que integran cada programa.

Datos acumulados referidos a fin del mes de AGOSTO (continuación 5) (Miles de euros)

Área / Grupo de programas / Programa / Capítulo	Presupuesto inicial	Obligaciones reconocidas	% Grado de realización
TESORERÍA, INFORMÁTICA Y OTROS SERVICIOS FUNCIONALES COMUNES.	5.879.092,26	4.753.773,86	80,86
Gestión de cotización y recaudación	426.385,70	247.912,53	58,14
<u>Gestión de afiliación, cotización y recaudación voluntaria.</u>	278.556,55	156.397,33	56,15
Gastos de personal	233.587,87	138.990,16	59,50
Gastos corrientes en bienes y servicios	8.574,18	4.267,51	49,77
Transferencias corrientes		2.450,99	
Inversiones reales	36.394,50	10.688,68	29,37
<u>Gestión de procedimientos ejecutivos y especiales de recaudación.</u>	147.829,15	91.515,19	61,91
Gastos de personal	131.174,98	83.225,69	63,45
Gastos corrientes en bienes y servicios	16.654,17	8.289,50	49,77
Gestión financiera	766.375,53	21.190,08	2,76
<u>Gestión financiera</u>	766.375,53	21.190,08	2,76
Gastos de personal	15.397,93	9.641,77	62,62
Gastos financieros	13.704,00	921,58	6,72
Transferencias corrientes	59.997,00	9.103,04	15,17
Transferencias de capital	15.000,00	1.523,68	10,16
Activos financieros	662.276,60		
Gestión del patrimonio	3.463.330,57	3.852.308,00	111,23
<u>Administración del patrimonio</u>	3.463.330,57	3.852.308,00	111,23
Gastos de personal	3.575,31	2.085,73	58,34
Gastos corrientes en bienes y servicios	15.480,57	3.433,02	22,18
Inversiones reales	7.518,42	266,39	3,54
Transferencias de capital	738.279,60	3.824.905,16	518,08
Activos financieros	2.697.853,52	21.617,72	0,80
Pasivos financieros	623,15		
Sistema integrado de informática de la Seguridad Social.	264.407,94	118.152,18	44,69
<u>Infraestructura informática de la Seguridad Social.</u>	131.891,79	53.444,66	40,52
Gastos de personal	7.972,05	4.119,99	51,68
Gastos corrientes en bienes y servicios	81.819,74	44.598,57	54,51
Inversiones reales	42.100,00	4.726,09	11,23
<u>Desarrollo de aplicaciones de la Seguridad Social.</u>	61.001,47	26.387,12	43,26
Gastos de personal	11.443,74	6.388,62	55,83
Gastos corrientes en bienes y servicios	49.557,73	19.998,51	40,35

I.- EJECUCIÓN PRESUPUESTARIA. EJERCICIO 2015

I.2.- PRESUPUESTO POR PROGRAMAS

I.2.1.- Agregado del sistema de la Seguridad Social.

Detalle por categorías económicas de los gastos que integran cada programa.

Datos acumulados referidos a fin del mes de AGOSTO (continuación 6) (Miles de euros)

Área / Grupo de programas / Programa / Capítulo	Presupuesto inicial	Obligaciones reconocidas	% Grado de realización
<u>Centro Informático Contable</u>	6.418,37	643,78	10,03
Gastos de personal	1.183,43	643,78	54,40
Gastos corrientes en bienes y servicios	5.234,94		
<u>Seguridad e Innovación</u>	7.350,16	3.524,81	47,96
Gastos de personal	3.723,55	1.741,05	46,76
Gastos corrientes en bienes y servicios	3.626,61	1.783,76	49,19
<u>Gestión y administración de los recursos informáticos periféricos de la Seguridad Social.</u>	28.952,35	20.206,28	69,79
Gastos de personal	28.852,35	20.168,30	69,90
Gastos corrientes en bienes y servicios	100,00	37,98	37,98
<u>Apoyo y gestión de recursos</u>	28.793,80	13.945,53	48,43
Gastos de personal	6.377,57	4.282,75	67,15
Gastos corrientes en bienes y servicios	17.289,15	7.217,11	41,74
Inversiones reales	4.760,00	2.292,53	48,16
Activos financieros	367,08	153,14	41,72
Administración y servicios generales de tesorería y otros servicios funcionales comunes.	872.965,98	466.787,00	53,47
<u>Dirección y servicios generales</u>	857.514,14	460.111,80	53,66
Gastos de personal	405.916,25	251.437,66	61,94
Gastos corrientes en bienes y servicios	375.826,33	179.040,41	47,64
Gastos financieros	1.487,15	526,31	35,39
Transferencias corrientes	33.934,91	16.717,47	49,26
Inversiones reales	13.866,84	5.093,04	36,73
Transferencias de capital	113,12		
Activos financieros	26.349,04	7.296,90	27,69
Pasivos financieros	20,50		
<u>Información y atención personalizada</u>	15.451,84	6.675,20	43,20
Gastos de personal	8.119,73	4.884,44	60,16
Gastos corrientes en bienes y servicios	7.332,11	1.790,77	24,42
Control interno y contabilidad	82.012,87	46.145,29	56,27
<u>Control interno y contabilidad</u>	82.012,87	46.145,29	56,27
Gastos de personal	79.530,00	45.398,96	57,08
Gastos corrientes en bienes y servicios	1.617,52	450,58	27,86
Gastos financieros	30,00		
Inversiones reales	349,23		
Activos financieros	486,12	295,74	60,84
Dirección y coordinación de asistencia jurídica de la Administración de la Seguridad Social.	2.613,67	1.278,78	48,93

I.- EJECUCIÓN PRESUPUESTARIA. EJERCICIO 2015**I.2.- PRESUPUESTO POR PROGRAMAS****I.2.1.- Agregado del sistema de la Seguridad Social.**

Detalle por categorías económicas de los gastos que integran cada programa.

Datos acumulados referidos a fin del mes de AGOSTO (continuación 7)		(Miles de euros)	
Área / Grupo de programas / Programa / Capítulo	Presupuesto inicial	Obligaciones reconocidas	% Grado de realización
<u>Dirección y coordinación de asistencia jurídica de la Administración de la Seguridad Social.</u>	2.613,67	1.278,78	48,93
Gastos de personal	1.767,56	1.015,80	57,47
Gastos corrientes en bienes y servicios	714,01	262,98	36,83
Inversiones reales	82,00		
Activos financieros	50,10		
Fondo de investigación de la protección social.	1.000,00		
<u>Fondo de investigación de la protección social.</u>	1.000,00		
Gastos corrientes en bienes y servicios	124,00		
Transferencias corrientes	876,00		
TOTAL	140.208.202,76	90.183.518,91	64,32

Fuente:

El presente informe se obtiene mediante agregación del I.2.2. (Agregado de entidades gestoras y Tesorería General) y el I.2.8 (Agregado de mutuas colaboradoras con la Seguridad Social).

I.- EJECUCIÓN PRESUPUESTARIA. EJERCICIO 2015

I.2.- PRESUPUESTO POR PROGRAMAS

I.2.2.- Agregado de entidades gestoras y Tesorería General de la Seguridad Social.

Detalle por categorías económicas de los gastos que integran cada programa.

Datos acumulados referidos a fin del mes de AGOSTO (Miles de euros)

Área / Grupo de programas / Programa / Capítulo	Presupuesto inicial	Obligaciones reconocidas	% Grado de realización
PRESTACIONES ECONÓMICAS	124.156.779,83	79.650.455,73	64,15
Gestión de prestaciones económicas contributivas.	112.398.550,80	71.980.301,85	64,04
<u>Pensiones contributivas</u>	108.265.205,72	69.372.142,33	64,08
Gastos de personal	142.652,15	85.563,73	59,98
Gastos corrientes en bienes y servicios	90,00	25,88	28,75
Transferencias corrientes	108.122.463,57	69.286.552,72	64,08
<u>Incapacidad temporal y otras prestaciones</u>	4.133.345,08	2.608.159,52	63,10
Gastos de personal	45.183,18	26.429,62	58,49
Gastos corrientes en bienes y servicios	90,00	2,48	2,76
Transferencias corrientes	4.088.071,90	2.581.727,42	63,15
Gestión de prestaciones económicas no contributivas.	11.373.307,52	7.447.839,97	65,49
<u>Pensiones no contributivas</u>	2.403.216,70	1.571.085,92	65,37
Gastos de personal	250,86	152,14	60,65
Transferencias corrientes	2.402.965,84	1.570.933,78	65,37
<u>Protección familiar y otras prestaciones.</u>	1.407.070,82	1.139.665,47	81,00
Gastos de personal	13.005,86	7.212,00	55,45
Transferencias corrientes	1.394.064,96	1.132.453,47	81,23
<u>Gestión y control de los complementos a mínimos de pensiones.</u>	7.563.020,00	4.737.088,57	62,63
Gastos de personal	11.279,57	6.939,38	61,52
Gastos corrientes en bienes y servicios	5,00	0,69	13,83
Transferencias corrientes	7.551.735,43	4.730.148,50	62,64
Administración y servicios generales de prestaciones económicas.	384.921,51	222.313,91	57,76
<u>Dirección y servicios generales</u>	227.223,98	135.606,31	59,68
Gastos de personal	127.192,39	76.653,97	60,27
Gastos corrientes en bienes y servicios	87.663,73	53.589,05	61,13
Gastos financieros	160,00	89,55	55,97
Transferencias corrientes	1.000,00	25,73	2,57
Inversiones reales	8.207,86	3.778,70	46,04
Activos financieros	3.000,00	1.469,32	48,98
<u>Información y atención personalizada</u>	153.435,43	84.401,45	55,01
Gastos de personal	123.164,24	76.365,28	62,00
Gastos corrientes en bienes y servicios	10.066,03	3.269,54	32,48
Inversiones reales	20.205,16	4.766,63	23,59

I.- EJECUCIÓN PRESUPUESTARIA. EJERCICIO 2015

I.2.- PRESUPUESTO POR PROGRAMAS

I.2.2.- Agregado de entidades gestoras y Tesorería General de la Seguridad Social.

Detalle por categorías económicas de los gastos que integran cada programa.

Datos acumulados referidos a fin del mes de AGOSTO (continuación 2) (Miles de euros)

Área / Grupo de programas / Programa / Capítulo	Presupuesto inicial	Obligaciones reconocidas	% Grado de realización
<u>Gestión internacional de prestaciones</u>	4.262,10	2.306,15	54,11
Gastos de personal	3.762,10	2.301,20	61,17
Gastos corrientes en bienes y servicios	500,00	4,94	0,99
ASISTENCIA SANITARIA	261.524,92	161.099,39	61,60
Atención primaria de salud	60.229,63	41.616,06	69,10
<u>Atención primaria de salud</u>	60.229,63	41.616,06	69,10
Gastos de personal	25.971,17	16.463,59	63,39
Gastos corrientes en bienes y servicios	6.708,15	6.865,47	102,35
Gastos financieros	5,83		
Transferencias corrientes	26.109,01	18.262,52	69,95
Inversiones reales	1.417,19	20,21	1,43
Activos financieros	18,28	4,28	23,44
Atención especializada	150.624,85	98.156,12	65,17
<u>Atención especializada</u>	150.624,85	98.156,12	65,17
Gastos de personal	85.838,63	56.920,46	66,31
Gastos corrientes en bienes y servicios	45.945,22	37.729,47	82,12
Gastos financieros	15,01		
Transferencias corrientes	9.242,25	2.199,01	23,79
Inversiones reales	9.491,99	1.290,27	13,59
Activos financieros	91,75	16,91	18,43
Medicina marítima	31.373,77	12.862,66	41,00
<u>Medicina marítima</u>	31.373,77	12.862,66	41,00
Gastos de personal	13.720,00	8.442,15	61,53
Gastos corrientes en bienes y servicios	9.082,77	4.360,70	48,01
Gastos financieros	3,00	1,34	44,73
Transferencias corrientes	8.468,00	26,42	0,31
Inversiones reales	100,00	32,05	32,05
Administración y servicios generales de asistencia sanitaria.	16.805,65	7.309,16	43,49
<u>Dirección y servicios generales</u>	16.805,65	7.309,16	43,49
Gastos de personal	11.149,47	6.024,56	54,03
Gastos corrientes en bienes y servicios	3.473,42	1.207,62	34,77
Gastos financieros	45,00		
Transferencias corrientes	1.498,33		
Inversiones reales	302,00	21,01	6,96
Activos financieros	337,43	55,97	16,59
Formación de personal sanitario	2.491,02	1.155,39	46,38

I.- EJECUCIÓN PRESUPUESTARIA. EJERCICIO 2015**I.2.- PRESUPUESTO POR PROGRAMAS****I.2.2.- Agregado de entidades gestoras y Tesorería General de la Seguridad Social.**

Detalle por categorías económicas de los gastos que integran cada programa.

Datos acumulados referidos a fin del mes de AGOSTO (continuación 3)

(Miles de euros)

Área / Grupo de programas / Programa / Capítulo	Presupuesto inicial	Obligaciones reconocidas	% Grado de realización
<u>Formación de personal sanitario</u>	2.491,02	1.155,39	46,38
Gastos de personal	2.340,43	1.090,82	46,61
Gastos corrientes en bienes y servicios	150,59	64,57	42,88
SERVICIOS SOCIALES	1.397.921,40	851.484,72	60,91
Servicios sociales generales.	1.353.439,21	829.539,52	61,29
<u>Prestaciones económicas recuperadoras y accesibilidad universal</u>	58.773,11	34.545,09	58,78
Gastos de personal	19.652,01	11.786,10	59,97
Gastos corrientes en bienes y servicios	11.467,41	4.576,27	39,91
Gastos financieros	50,00	1,90	3,80
Transferencias corrientes	26.447,19	17.748,23	67,11
Inversiones reales	1.155,00	432,59	37,45
Activos financieros	1,50		
<u>Envejecimiento activo y prevención de la dependencia</u>	117.628,32	71.577,74	60,85
Gastos de personal	3.284,51	1.967,27	59,90
Gastos corrientes en bienes y servicios	109.712,56	67.326,31	61,37
Gastos financieros	50,00		
Transferencias corrientes	4.420,95	2.284,16	51,67
Inversiones reales	160,00		
Activos financieros	0,30		
<u>Autonomía personal y atención a la dependencia</u>	1.177.037,78	723.416,69	61,46
Gastos de personal	46.604,69	29.102,48	62,45
Gastos corrientes en bienes y servicios	33.792,10	14.561,75	43,09
Gastos financieros	50,00		
Transferencias corrientes	1.092.249,49	678.590,79	62,13
Inversiones reales	4.340,00	1.161,67	26,77
Activos financieros	1,50		
Otros servicios sociales	14.662,86	7.725,77	52,69
<u>Acción asistencial y social</u>	1.358,20	587,75	43,27
Gastos de personal	580,00	297,05	51,22
Gastos corrientes en bienes y servicios	320,00	91,98	28,74
Gastos financieros	2,20		
Transferencias corrientes	156,00	15,05	9,65
Inversiones reales	300,00	183,66	61,22
<u>Acción formativa y gestión de empleo de los trabajadores del mar.</u>	10.470,00	5.726,40	54,69
Gastos de personal	4.900,00	2.313,38	47,21
Gastos corrientes en bienes y servicios	4.670,00	3.219,09	68,93
Inversiones reales	900,00	193,93	21,55

I.- EJECUCIÓN PRESUPUESTARIA. EJERCICIO 2015

I.2.- PRESUPUESTO POR PROGRAMAS

I.2.2.- Agregado de entidades gestoras y Tesorería General de la Seguridad Social.

Detalle por categorías económicas de los gastos que integran cada programa.

Datos acumulados referidos a fin del mes de AGOSTO (continuación 4)		(Miles de euros)	
Área / Grupo de programas / Programa / Capítulo	Presupuesto inicial	Obligaciones reconocidas	% Grado de realización
<u>Gestión de desempleo de los trabajadores del mar.</u>	2.834,66	1.411,62	49,80
Gastos de personal	2.695,00	1.371,23	50,88
Gastos corrientes en bienes y servicios	139,66	40,38	28,92
Administración y servicios generales de servicios sociales.	29.819,33	14.219,43	47,69
<u>Dirección y servicios generales</u>	29.819,33	14.219,43	47,69
Gastos de personal	13.431,79	8.216,09	61,17
Gastos corrientes en bienes y servicios	12.638,10	4.120,60	32,60
Gastos financieros	100,00		
Transferencias corrientes	2.027,73	1.638,94	80,83
Inversiones reales	470,00		
Activos financieros	1.151,71	243,80	21,17
TESORERÍA, INFORMÁTICA Y OTROS SERVICIOS FUNCIONALES COMUNES.	1.862.805,63	591.723,78	31,77
Gestión de cotización y recaudación	426.385,70	247.912,53	58,14
<u>Gestión de afiliación, cotización y recaudación voluntaria.</u>	278.556,55	156.397,33	56,15
Gastos de personal	233.587,87	138.990,16	59,50
Gastos corrientes en bienes y servicios	8.574,18	4.267,51	49,77
Transferencias corrientes		2.450,99	
Inversiones reales	36.394,50	10.688,68	29,37
<u>Gestión de procedimientos ejecutivos y especiales de recaudación.</u>	147.829,15	91.515,19	61,91
Gastos de personal	131.174,98	83.225,69	63,45
Gastos corrientes en bienes y servicios	16.654,17	8.289,50	49,77
Gestión financiera	766.375,53	21.190,08	2,76
<u>Gestión financiera</u>	766.375,53	21.190,08	2,76
Gastos de personal	15.397,93	9.641,77	62,62
Gastos financieros	13.704,00	921,58	6,72
Transferencias corrientes	59.997,00	9.103,04	15,17
Transferencias de capital	15.000,00	1.523,68	10,16
Activos financieros	662.276,60		
Gestión del patrimonio	26.614,30	5.785,13	21,74
<u>Administración del patrimonio</u>	26.614,30	5.785,13	21,74
Gastos de personal	3.575,31	2.085,73	58,34
Gastos corrientes en bienes y servicios	15.480,57	3.433,02	22,18
Inversiones reales	7.518,42	266,39	3,54
Activos financieros	30,00		
Pasivos financieros	10,00		

I.- EJECUCIÓN PRESUPUESTARIA. EJERCICIO 2015

I.2.- PRESUPUESTO POR PROGRAMAS

I.2.2.- Agregado de entidades gestoras y Tesorería General de la Seguridad Social.

Detalle por categorías económicas de los gastos que integran cada programa.

Datos acumulados referidos a fin del mes de AGOSTO (continuación 5) (Miles de euros)

Área / Grupo de programas / Programa / Capítulo	Presupuesto inicial	Obligaciones reconocidas	% Grado de realización
Sistema integrado de informática de la Seguridad Social.	264.407,94	118.152,18	44,69
<u>Infraestructura informática de la Seguridad Social</u>	131.891,79	53.444,66	40,52
Gastos de personal	7.972,05	4.119,99	51,68
Gastos corrientes en bienes y servicios	81.819,74	44.598,57	54,51
Inversiones reales	42.100,00	4.726,09	11,23
<u>Desarrollo de aplicaciones de la Seguridad Social</u>	61.001,47	26.387,12	43,26
Gastos de personal	11.443,74	6.388,62	55,83
Gastos corrientes en bienes y servicios	49.557,73	19.998,51	40,35
<u>Centro informático contable.</u>	6.418,37	643,78	10,03
Gastos de personal	1.183,43	643,78	54,40
Gastos corrientes en bienes y servicios	5.234,94		
<u>Seguridad e Innovación</u>	7.350,16	3.524,81	47,96
Gastos de personal	3.723,55	1.741,05	46,76
Gastos corrientes en bienes y servicios	3.626,61	1.783,76	49,19
<u>Gestión y administración de los recursos informáticos periféricos de la Seguridad Social</u>	28.952,35	20.206,28	69,79
Gastos de personal	28.852,35	20.168,30	69,90
Gastos corrientes en bienes y servicios	100,00	37,98	37,98
<u>Apoyo y gestión de recursos</u>	28.793,80	13.945,53	48,43
Gastos de personal	6.377,57	4.282,75	67,15
Gastos corrientes en bienes y servicios	17.289,15	7.217,11	41,74
Inversiones reales	4.760,00	2.292,53	48,16
Activos financieros	367,08	153,14	41,72
Administración y servicios generales de tesorería y otros servicios funcionales comunes.	293.395,62	151.259,79	51,55
<u>Dirección y servicios generales</u>	277.943,78	144.584,58	52,02
Gastos de personal	132.887,72	80.186,53	60,34
Gastos corrientes en bienes y servicios	137.441,77	62.351,07	45,37
Gastos financieros	68,20	7,18	10,53
Transferencias corrientes	1.006,00		
Inversiones reales	3.050,00	345,72	11,33
Activos financieros	3.469,59	1.694,08	48,83
Pasivos financieros	20,50		
<u>Información y atención personalizada</u>	15.451,84	6.675,20	43,20
Gastos de personal	8.119,73	4.884,44	60,16
Gastos corrientes en bienes y servicios	7.332,11	1.790,77	24,42
Control interno y contabilidad	82.012,87	46.145,29	56,27

I.- EJECUCIÓN PRESUPUESTARIA. EJERCICIO 2015**I.2.- PRESUPUESTO POR PROGRAMAS****I.2.2.- Agregado de entidades gestoras y Tesorería General de la Seguridad Social.**

Detalle por categorías económicas de los gastos que integran cada programa.

Datos acumulados referidos a fin del mes de AGOSTO (continuación 6)		(Miles de euros)	
Área / Grupo de programas / Programa / Capítulo	Presupuesto inicial	Obligaciones reconocidas	% Grado de realización
<u>Control interno y contabilidad</u>	82.012,87	46.145,29	56,27
Gastos de personal	79.530,00	45.398,96	57,08
Gastos corrientes en bienes y servicios	1.617,52	450,58	27,86
Gastos financieros	30,00		
Inversiones reales	349,23		
Activos financieros	486,12	295,74	60,84
Dirección y coordinación de asistencia jurídica de la Administración de la Seguridad Social.	2.613,67	1.278,78	48,93
<u>Dirección y coordinación de asistencia jurídica de la Administración de la Seguridad Social.</u>	2.613,67	1.278,78	48,93
Gastos de personal	1.767,56	1.015,80	57,47
Gastos corrientes en bienes y servicios	714,01	262,98	36,83
Inversiones reales	82,00		
Activos financieros	50,10		
Fondo de investigación de la protección social.	1.000,00		
<u>Fondo de investigación de la protección social.</u>	1.000,00		
Gastos corrientes en bienes y servicios	124,00		
Transferencias corrientes	876,00		
TOTAL	127.679.031,78	81.254.763,62	63,64

Fuente:

Sistema de Información Contable de la Seguridad Social (SICOSS) y elaboración propia.

I.- EJECUCIÓN PRESUPUESTARIA. EJERCICIO 2015

I.2.- PRESUPUESTO POR PROGRAMAS

I.2.3.- Instituto Nacional de la Seguridad Social.

Detalle por categorías económicas de los gastos que integran cada programa.

Datos acumulados referidos a fin del mes de AGOSTO		(Miles de euros)	
Área / Grupo de programas / Programa / Capítulo	Presupuesto inicial	Obligaciones reconocidas	% Grado de realización
PRESTACIONES ECONÓMICAS	119.994.797,52	76.952.681,19	64,13
Gestión de prestaciones económicas contributivas.	110.745.419,85	70.918.986,59	64,04
<u>Pensiones contributivas</u>	106.653.306,18	68.337.969,05	64,07
Gastos de personal	139.744,15	83.781,30	59,95
Transferencias corrientes	106.513.562,03	68.254.187,75	64,08
<u>Incapacidad temporal y otras prestaciones</u>	4.092.113,67	2.581.017,55	63,07
Gastos de personal	43.168,67	25.389,41	58,81
Transferencias corrientes	4.048.945,00	2.555.628,14	63,12
Gestión de prestaciones económicas no contributivas.	8.864.556,16	5.811.380,94	65,56
<u>Protección familiar y otras prestaciones.</u>	1.407.060,82	1.139.665,47	81,00
Gastos de personal	13.005,86	7.212,00	55,45
Transferencias corrientes	1.394.054,96	1.132.453,47	81,23
<u>Gestión y control de los complementos a mínimos de pensiones</u>	7.457.495,34	4.671.715,47	62,64
Gastos de personal	10.468,37	6.496,07	62,05
Transferencias corrientes	7.447.026,97	4.665.219,40	62,65
Administración y servicios generales de prestaciones económicas.	384.821,51	222.313,65	57,77
<u>Dirección y servicios generales</u>	227.223,98	135.606,31	59,68
Gastos de personal	127.192,39	76.653,97	60,27
Gastos corrientes en bienes y servicios	87.663,73	53.589,05	61,13
Gastos financieros	160,00	89,55	55,97
Transferencias corrientes	1.000,00	25,73	2,57
Inversiones reales	8.207,86	3.778,70	46,04
Activos financieros	3.000,00	1.469,32	48,98
<u>Información y atención personalizada</u>	153.435,43	84.401,45	55,01
Gastos de personal	123.164,24	76.365,28	62,00
Gastos corrientes en bienes y servicios	10.066,03	3.269,54	32,48
Inversiones reales	20.205,16	4.766,63	23,59
<u>Gestión internacional de prestaciones</u>	4.162,10	2.305,88	55,40
Gastos de personal	3.762,10	2.301,20	61,17
Gastos corrientes en bienes y servicios	400,00	4,68	1,17
TOTAL	119.994.797,52	76.952.681,19	64,13

Fuente:

Sistema de Información Contable de la Seguridad Social (SICOSS) y elaboración propia.

I.- EJECUCIÓN PRESUPUESTARIA. EJERCICIO 2015

I.2.- PRESUPUESTO POR PROGRAMAS

I.2.4.- Instituto Nacional de Gestión Sanitaria.

Detalle por categorías económicas de los gastos que integran cada programa.

Datos acumulados referidos a fin del mes de AGOSTO		(Miles de euros)	
Área / Grupo de programas / Programa / Capítulo	Presupuesto inicial	Obligaciones reconocidas	% Grado de realización
ASISTENCIA SANITARIA	227.276,15	147.357,65	64,84
Atención primaria de salud	58.299,63	40.957,96	70,25
<u>Atención primaria de salud</u>	58.299,63	40.957,96	70,25
Gastos de personal	25.151,17	15.982,02	63,54
Gastos corrientes en bienes y servicios	6.258,15	6.688,92	106,88
Gastos financieros	5,83		
Transferencias corrientes	25.459,01	18.262,52	71,73
Inversiones reales	1.407,19	20,21	1,44
Activos financieros	18,28	4,28	23,44
Atención especializada	149.679,85	97.935,14	65,43
<u>Atención especializada</u>	149.679,85	97.935,14	65,43
Gastos de personal	85.838,63	56.920,46	66,31
Gastos corrientes en bienes y servicios	45.310,22	37.510,73	82,79
Gastos financieros	15,01		
Transferencias corrientes	8.942,25	2.198,71	24,59
Inversiones reales	9.481,99	1.288,33	13,59
Activos financieros	91,75	16,91	18,43
Administración y servicios generales de asistencia sanitaria.	16.805,65	7.309,16	43,49
<u>Dirección y servicios generales</u>	16.805,65	7.309,16	43,49
Gastos de personal	11.149,47	6.024,56	54,03
Gastos corrientes en bienes y servicios	3.473,42	1.207,62	34,77
Gastos financieros	45,00		
Transferencias corrientes	1.498,33		
Inversiones reales	302,00	21,01	6,96
Activos financieros	337,43	55,97	16,59
Formación de personal sanitario	2.491,02	1.155,39	46,38
<u>Formación de personal sanitario</u>	2.491,02	1.155,39	46,38
Gastos de personal	2.340,43	1.090,82	46,61
Gastos corrientes en bienes y servicios	150,59	64,57	42,88
TOTAL	227.276,15	147.357,65	64,84

Fuente:

Sistema de Información Contable de la Seguridad Social (SICOSS) y elaboración propia.

I.- EJECUCIÓN PRESUPUESTARIA. EJERCICIO 2015

I.2.- PRESUPUESTO POR PROGRAMAS

I.2.5.- Instituto de Mayores y Servicios Sociales.

Detalle por categorías económicas de los gastos que integran cada programa.

Datos acumulados referidos a fin del mes de AGOSTO		(Miles de euros)	
Área / Grupo de programas / Programa / Capítulo	Presupuesto inicial	Obligaciones reconocidas	% Grado de realización
PRESTACIONES ECONÓMICAS	2.403.216,70	1.571.085,92	65,37
Gestión de prestaciones económicas no contributivas	2.403.216,70	1.571.085,92	65,37
<u>Pensiones no contributivas</u>	2.403.216,70	1.571.085,92	65,37
Gastos de personal	250,86	152,14	60,65
Transferencias corrientes	2.402.965,84	1.570.933,78	65,37
SERVICIOS SOCIALES	1.383.258,54	843.758,96	61,00
Servicios sociales generales	1.353.439,21	829.539,52	61,29
<u>Prestaciones económicas, recuperadoras y accesibilidad universal</u>	58.773,11	34.545,09	58,78
Gastos de personal	19.652,01	11.786,10	59,97
Gastos corrientes en bienes y servicios	11.467,41	4.576,27	39,91
Gastos financieros	50,00	1,90	3,80
Transferencias corrientes	26.447,19	17.748,23	67,11
Inversiones reales	1.155,00	432,59	37,45
Activos financieros	1,50		
<u>Envejecimiento activo y prevención de la dependencia</u>	117.628,32	71.577,74	60,85
Gastos de personal	3.284,51	1.967,27	59,90
Gastos corrientes en bienes y servicios	109.712,56	67.326,31	61,37
Gastos financieros	50,00		
Transferencias corrientes	4.420,95	2.284,16	51,67
Inversiones reales	160,00		
Activos financieros	0,30		
<u>Autonomía personal y atención a la dependencia</u>	1.177.037,78	723.416,69	61,46
Gastos de personal	46.604,69	29.102,48	62,45
Gastos corrientes en bienes y servicios	33.792,10	14.561,75	43,09
Gastos financieros	50,00		
Transferencias corrientes	1.092.249,49	678.590,79	62,13
Inversiones reales	4.340,00	1.161,67	26,77
Activos financieros	1,50		
Administración y servicios generales de servicios sociales.	29.819,33	14.219,43	47,69
<u>Dirección y servicios generales</u>	29.819,33	14.219,43	47,69
Gastos de personal	13.431,79	8.216,09	61,17
Gastos corrientes en bienes y servicios	12.638,10	4.120,60	32,60
Gastos financieros	100,00		
Transferencias corrientes	2.027,73	1.638,94	80,83
Inversiones reales	470,00		
Activos financieros	1.151,71	243,80	21,17
TOTAL	3.786.475,24	2.414.844,88	63,78

Fuente: Sistema de Información Contable de la Seguridad Social (SICOSS) y elaboración propia.

I.- EJECUCIÓN PRESUPUESTARIA. EJERCICIO 2015

I.2.- PRESUPUESTO POR PROGRAMAS

I.2.6.- Instituto Social de la Marina.

Detalle por categorías económicas de los gastos que integran cada programa.

Datos acumulados referidos a fin del mes de AGOSTO (Miles de euros)

Área / Grupo de programas / Programa / Capítulo	Presupuesto inicial	Obligaciones reconocidas	% Grado de realización
PRESTACIONES ECONÓMICAS	1.757.961,10	1.126.320,40	64,07
Gestión de prestaciones económicas contributivas.	1.652.326,44	1.060.947,03	64,21
<u>Pensiones contributivas</u>	1.611.899,54	1.034.173,28	64,16
Gastos de personal	2.908,00	1.782,43	61,29
Gastos corrientes en bienes y servicios	90,00	25,88	28,75
Transferencias corrientes	1.608.901,54	1.032.364,97	64,17
<u>Incapacidad temporal y otras prestaciones</u>	40.426,90	26.773,76	66,23
Gastos de personal	1.615,00	830,72	51,44
Gastos corrientes en bienes y servicios	90,00	2,48	2,76
Transferencias corrientes	38.721,90	25.940,55	66,99
Gestión de prestaciones económicas no contributivas	105.534,66	65.373,10	61,94
<u>Protección familiar y otras prestaciones</u>	10,00		
Transferencias corrientes	10,00		
<u>Gestión y control de los complementos a mínimos de pensiones</u>	105.524,66	65.373,10	61,95
Gastos de personal	811,20	443,31	54,65
Gastos corrientes en bienes y servicios	5,00	0,69	13,83
Transferencias corrientes	104.708,46	64.929,10	62,01
Administración y servicios generales de prestaciones económicas	100,00	0,26	0,26
<u>Gestión internacional de prestaciones</u>	100,00	0,26	0,26
Gastos corrientes en bienes y servicios	100,00	0,26	0,26
ASISTENCIA SANITARIA	34.248,77	13.741,74	40,12
Atención primaria de salud	1.930,00	658,11	34,10
<u>Atención primaria de salud</u>	1.930,00	658,11	34,10
Gastos de personal	820,00	481,56	58,73
Gastos corrientes en bienes y servicios	450,00	176,54	39,23
Transferencias corrientes	650,00		
Inversiones reales	10,00		
Atención especializada	945,00	220,98	23,38
<u>Atención especializada</u>	945,00	220,98	23,38
Gastos corrientes en bienes y servicios	635,00	218,74	34,45
Transferencias corrientes	300,00	0,30	0,10
Inversiones reales	10,00	1,94	19,36

I.- EJECUCIÓN PRESUPUESTARIA. EJERCICIO 2015

I.2.- PRESUPUESTO POR PROGRAMAS

I.2.6.- Instituto Social de la Marina.

Detalle por categorías económicas de los gastos que integran cada programa.

Datos acumulados referidos a fin del mes de AGOSTO (continuación 2) (Miles de euros)

Área / Grupo de programas / Programa / Capítulo	Presupuesto inicial	Obligaciones reconocidas	% Grado de realización
Medicina marítima	31.373,77	12.862,66	41,00
<u>Medicina marítima</u>	31.373,77	12.862,66	41,00
Gastos de personal	13.720,00	8.442,15	61,53
Gastos corrientes en bienes y servicios	9.082,77	4.360,70	48,01
Gastos financieros	3,00	1,34	44,73
Transferencias corrientes	8.468,00	26,42	0,31
Inversiones reales	100,00	32,05	32,05
SERVICIOS SOCIALES	14.662,86	7.725,77	52,69
Otros servicios sociales	14.662,86	7.725,77	52,69
<u>Acción asistencial y social</u>	1.358,20	587,75	43,27
Gastos de personal	580,00	297,05	51,22
Gastos corrientes en bienes y servicios	320,00	91,98	28,74
Gastos financieros	2,20		
Transferencias corrientes	156,00	15,05	9,65
Inversiones reales	300,00	183,66	61,22
<u>Acción formativa y gestión de empleo de los trabajadores del mar.</u>	10.470,00	5.726,40	54,69
Gastos de personal	4.900,00	2.313,38	47,21
Gastos corrientes en bienes y servicios	4.670,00	3.219,09	68,93
Inversiones reales	900,00	193,93	21,55
<u>Gestión de desempleo de los trabajadores del mar.</u>	2.834,66	1.411,62	49,80
Gastos de personal	2.695,00	1.371,23	50,88
Gastos corrientes en bienes y servicios	139,66	40,38	28,92
TESORERÍA, INFORMÁTICA Y OTROS SERVICIOS FUNCIONALES COMUNES.	51.714,29	27.988,36	54,12
Gestión de cotización y recaudación	3.243,00	1.805,67	55,68
<u>Gestión de afiliación, cotización y recaudación voluntaria.</u>	3.243,00	1.805,67	55,68
Gastos de personal	3.203,00	1.805,47	56,37
Gastos corrientes en bienes y servicios	40,00	0,21	0,51
Administración y servicios generales de tesorería y otros servicios funcionales comunes.	48.471,29	26.182,69	54,02
<u>Dirección y servicios generales.</u>	48.471,29	26.182,69	54,02
Gastos de personal	32.140,00	18.780,98	58,43
Gastos corrientes en bienes y servicios	12.766,00	6.815,85	53,39
Gastos financieros	68,20	7,18	10,53

I.- EJECUCIÓN PRESUPUESTARIA. EJERCICIO 2015

I.2.- PRESUPUESTO POR PROGRAMAS

I.2.6.- Instituto Social de la Marina.

Detalle por categorías económicas de los gastos que integran cada programa.

Datos acumulados referidos a fin del mes de AGOSTO (continuación 3)		(Miles de euros)	
Área / Grupo de programas / Programa / Capítulo	Presupuesto inicial	Obligaciones reconocidas	% Grado de realización
Transferencias corrientes	6,00		
Inversiones reales	3.050,00	345,72	11,33
Activos financieros	420,59	232,97	55,39
Pasivos financieros	20,50		
TOTAL	1.858.587,02	1.175.776,27	63,26

Fuente:

Sistema de Información Contable de la Seguridad Social (SICOSS) y elaboración propia.

I.- EJECUCIÓN PRESUPUESTARIA. EJERCICIO 2015

I.2.- PRESUPUESTO POR PROGRAMAS

I.2.7.- Tesorería General de la Seguridad Social.

Detalle por categorías económicas de los gastos que integran cada programa.

Datos acumulados referidos a fin del mes de AGOSTO (Miles de euros)

Área / Grupo de programas / Programa / Capítulo	Presupuesto inicial	Obligaciones reconocidas	% Grado de realización
PRESTACIONES ECONÓMICAS	804,51	368,22	45,77
Gestión de prestaciones económicas contributivas.	804,51	368,22	45,77
<u>Incapacidad temporal y otras prestaciones</u>	804,51	368,22	45,77
Gastos de personal	399,51	209,49	52,44
Transferencias corrientes	405,00	158,73	39,19
TESORERÍA, INFORMÁTICA Y OTROS SERVICIOS FUNCIONALES COMUNES.	1.811.091,34	563.735,41	31,13
Gestión de cotización y recaudación	423.142,70	246.106,85	58,16
<u>Gestión de afiliación, cotización y recaudación voluntaria.</u>	275.313,55	154.591,66	56,15
Gastos de personal	230.384,87	137.184,69	59,55
Gastos corrientes en bienes y servicios	8.534,18	4.267,30	50,00
Transferencias corrientes		2.450,99	
Inversiones reales	36.394,50	10.688,68	29,37
<u>Gestión de procedimientos ejecutivos y especiales de recaudación.</u>	147.829,15	91.515,19	61,91
Gastos de personal	131.174,98	83.225,69	63,45
Gastos corrientes en bienes y servicios	16.654,17	8.289,50	49,77
Gestión financiera	766.375,53	21.190,08	2,76
<u>Gestión financiera</u>	766.375,53	21.190,08	2,76
Gastos de personal	15.397,93	9.641,77	62,62
Gastos financieros	13.704,00	921,58	6,72
Transferencias corrientes	59.997,00	9.103,04	15,17
Transferencias de capital	15.000,00	1.523,68	10,16
Activos financieros	662.276,60		
Gestión del patrimonio	26.614,30	5.785,13	21,74
<u>Administración del patrimonio</u>	26.614,30	5.785,13	21,74
Gastos de personal	3.575,31	2.085,73	58,34
Gastos corrientes en bienes y servicios	15.480,57	3.433,02	22,18
Inversiones reales	7.518,42	266,39	3,54
Activos financieros	30,00		
Pasivos financieros	10,00		
Sistema integrado de informática de la Seguridad Social.	264.407,94	118.152,18	44,69
<u>Infraestructura informática de la Seguridad Social.</u>	131.891,79	53.444,66	40,52
Gastos de personal	7.972,05	4.119,99	51,68

I.- EJECUCIÓN PRESUPUESTARIA. EJERCICIO 2015

I.2.- PRESUPUESTO POR PROGRAMAS

I.2.7.- Tesorería General de la Seguridad Social.

Detalle por categorías económicas de los gastos que integran cada programa.

Datos acumulados referidos a fin del mes de AGOSTO (continuación 2)		(Miles de euros)	
Área / Grupo de programas / Programa / Capítulo	Presupuesto inicial	Obligaciones reconocidas	% Grado de realización
Gastos corrientes en bienes y servicios	81.819,74	44.598,57	54,51
Inversiones reales	42.100,00	4.726,09	11,23
<u>Desarrollo de aplicaciones de la Seguridad Social.</u>	61.001,47	26.387,12	43,26
Gastos de personal	11.443,74	6.388,62	55,83
Gastos corrientes en bienes y servicios	49.557,73	19.998,51	40,35
<u>Centro informático contable</u>	6.418,37	643,78	10,03
Gastos de personal	1.183,43	643,78	54,40
Gastos corrientes en bienes y servicios	5.234,94		
<u>Seguridad e Innovación.</u>	7.350,16	3.524,81	47,96
Gastos de personal	3.723,55	1.741,05	46,76
Gastos corrientes en bienes y servicios	3.626,61	1.783,76	49,19
<u>Gestión y administración de los recursos informáticos periféricos de la Seguridad Social.</u>	28.952,35	20.206,28	69,79
Gastos de personal	28.852,35	20.168,30	69,90
Gastos corrientes en bienes y servicios	100,00	37,98	37,98
<u>Apoyo y gestión de recursos.</u>	28.793,80	13.945,53	48,43
Gastos de personal	6.377,57	4.282,75	67,15
Gastos corrientes en bienes y servicios	17.289,15	7.217,11	41,74
Inversiones reales	4.760,00	2.292,53	48,16
Activos financieros	367,08	153,14	41,72
Administración y servicios generales de tesorería y otros servicios funcionales comunes.	244.924,33	125.077,09	51,07
<u>Dirección y servicios generales</u>	229.472,49	118.401,89	51,60
Gastos de personal	100.747,72	61.405,55	60,95
Gastos corrientes en bienes y servicios	124.675,77	55.535,22	44,54
Transferencias corrientes	1.000,00		
Activos financieros	3.049,00	1.461,12	47,92
<u>Información y atención personalizada</u>	15.451,84	6.675,20	43,20
Gastos de personal	8.119,73	4.884,44	60,16
Gastos corrientes en bienes y servicios	7.332,11	1.790,77	24,42
Control interno y contabilidad	82.012,87	46.145,29	56,27
<u>Control interno y contabilidad</u>	82.012,87	46.145,29	56,27
Gastos de personal	79.530,00	45.398,96	57,08
Gastos corrientes en bienes y servicios	1.617,52	450,58	27,86
Gastos financieros	30,00		
Inversiones reales	349,23		
Activos financieros	486,12	295,74	60,84

I.- EJECUCIÓN PRESUPUESTARIA. EJERCICIO 2015**I.2.- PRESUPUESTO POR PROGRAMAS****I.2.7.- Tesorería General de la Seguridad Social.**

Detalle por categorías económicas de los gastos que integran cada programa.

Datos acumulados referidos a fin del mes de AGOSTO (continuación 3)		(Miles de euros)	
Área / Grupo de programas / Programa / Capítulo	Presupuesto inicial	Obligaciones reconocidas	% Grado de realización
Dirección y coordinación de asistencia jurídica de la Administración de la Seguridad Social.	2.613,67	1.278,78	48,93
<u>Dirección y coordinación de asistencia jurídica de la Administración de la Seguridad Social.</u>	2.613,67	1.278,78	48,93
Gastos de personal	1.767,56	1.015,80	57,47
Gastos corrientes en bienes y servicios	714,01	262,98	36,83
Inversiones reales	82,00		
Activos financieros	50,10		
Fondo de investigación de la protección social	1.000,00		
<u>Fondo de investigación de la protección social.</u>	1.000,00		
Gastos corrientes en bienes y servicios	124,00		
Transferencias corrientes	876,00		
TOTAL	1.811.895,85	564.103,63	31,13

Fuente:

Sistema de Información Contable de la Seguridad Social (SICOSS) y elaboración propia.

I.- EJECUCIÓN PRESUPUESTARIA. EJERCICIO 2015**I.2.- PRESUPUESTO POR PROGRAMAS****I.2.8.- Agregado de mutuas colaboradoras con la Seguridad Social.**

Detalle por categorías económicas de los gastos que integran cada programa.

Datos acumulados referidos a fin del mes de AGOSTO		(Miles de euros)	
Área / Grupo de programas / Programa / Capítulo	Presupuesto inicial	Obligaciones reconocidas	% Grado de realización
PRESTACIONES ECONÓMICAS	7.240.856,45	3.994.719,94	55,17
Gestión de prestaciones económicas contributivas.	7.240.856,45	3.994.719,94	55,17
<u>Incapacidad temporal y otras prestaciones</u>	3.955.952,50	2.531.617,07	64,00
Gastos de personal	135.529,62	88.342,61	65,18
Gastos corrientes en bienes y servicios	84.476,83	47.247,19	55,93
Gastos financieros	28,40	5,35	18,82
Transferencias corrientes	3.733.455,97	2.395.399,60	64,16
Inversiones reales	2.461,68	622,32	25,28
<u>Capitales renta y otras compensaciones financieras de accidentes de trabajo.</u>	3.284.903,95	1.463.102,87	44,54
Gastos de personal	8.721,08	5.234,96	60,03
Gastos corrientes en bienes y servicios	3.171,66	1.480,18	46,67
Gastos financieros	99,18		
Transferencias corrientes	3.272.858,70	1.456.382,08	44,50
Inversiones reales	53,33	5,66	10,61
ASISTENCIA SANITARIA	1.246.047,93	756.592,74	60,72
Atención primaria de salud	826.685,09	503.983,08	60,96
<u>Medicina ambulatoria de mutuas colaboradoras con la Seguridad Social</u>	826.685,09	503.983,08	60,96
Gastos de personal	386.926,54	251.612,20	65,03
Gastos corrientes en bienes y servicios	315.372,11	185.792,69	58,91
Gastos financieros	27,07	14,98	55,35
Transferencias corrientes	88.621,16	55.059,54	62,13
Inversiones reales	35.729,21	11.503,67	32,20
Transferencias de capital	9,00		
Atención especializada	419.362,84	252.609,66	60,24
<u>Medicina hospitalaria de mutuas colaboradoras con la Seguridad Social</u>	419.362,84	252.609,66	60,24
Gastos de personal	136.469,08	84.539,65	61,95
Gastos corrientes en bienes y servicios	232.079,21	143.764,51	61,95
Gastos financieros	6,42	0,52	8,05
Transferencias corrientes	31.996,19	15.376,79	48,06
Inversiones reales	18.161,26	8.928,19	49,16
Transferencias de capital	650,68		
SERVICIOS SOCIALES	25.979,97	15.392,52	59,25
Otros servicios sociales	25.979,97	15.392,52	59,25

I.- EJECUCIÓN PRESUPUESTARIA. EJERCICIO 2015

I.2.- PRESUPUESTO POR PROGRAMAS

I.2.8.- Agregado de mutuas colaboradoras con la Seguridad Social.

Detalle por categorías económicas de los gastos que integran cada programa.

Datos acumulados referidos a fin del mes de AGOSTO (continuación 2) (Miles de euros)

Área / Grupo de programas / Programa / Capítulo	Presupuesto inicial	Obligaciones reconocidas	% Grado de realización
<u>Higiene y seguridad en el trabajo</u>	25.979,97	15.392,52	59,25
Gastos de personal	19.762,90	12.530,49	63,40
Gastos corrientes en bienes y servicios	5.902,99	2.803,33	47,49
Gastos financieros	1,10	0,05	4,23
Transferencias corrientes		0,45	
Inversiones reales	312,98	58,21	18,60
TESORERÍA, INFORMÁTICA Y OTROS SERVICIOS FUNCIONALES COMUNES.	4.016.286,63	4.162.050,09	103,63
Gestión del patrimonio	3.436.716,27	3.846.522,87	111,92
<u>Administración del patrimonio</u>	3.436.716,27	3.846.522,87	111,92
Transferencias de capital	738.279,60	3.824.905,16	518,08
Activos financieros	2.697.823,52	21.617,72	0,80
Pasivos financieros	613,15		
Administración y servicios generales de tesorería y otros servicios funcionales comunes.	579.570,36	315.527,21	54,44
<u>Dirección y servicios generales</u>	579.570,36	315.527,21	54,44
Gastos de personal	273.028,53	171.251,13	62,72
Gastos corrientes en bienes y servicios	238.384,56	116.689,34	48,95
Gastos financieros	1.418,95	519,13	36,59
Transferencias corrientes	32.928,91	16.717,47	50,77
Inversiones reales	10.816,84	4.747,32	43,89
Transferencias de capital	113,12		
Activos financieros	22.879,45	5.602,82	24,49
TOTAL	12.529.170,98	8.928.755,29	71,26

Fuente:

Sistema de información contable de las mutuas colaboradoras con la Seguridad Social (SICOMAT) y elaboración propia.

I. EJECUCIÓN PRESUPUESTARIA

I.3.- Presupuesto de gastos por categorías económicas

I.- EJECUCIÓN PRESUPUESTARIA. EJERCICIO 2015

I.3.- PRESUPUESTO DE GASTOS POR CATEGORÍAS ECONÓMICAS.

I.3.1.- Agregado del sistema de la Seguridad Social.

Datos acumulados referidos a fin del mes de AGOSTO			(Miles de euros)
Capítulos / Operaciones	Presupuesto inicial	Obligaciones reconocidas	% Grado de realización
Gastos de personal	2.322.689,59	1.441.897,14	62,08
Gastos corrientes en bienes y servicios	1.561.468,60	853.315,37	54,65
Gastos financieros	15.864,36	1.561,58	9,84
Transferencias corrientes	131.952.660,58	83.973.096,69	63,64
OPERACIONES CORRIENTES	135.852.683,13	86.269.870,77	63,50
Inversiones reales	208.838,65	56.065,51	26,85
Transferencias de capital	754.052,40	3.826.428,84	507,45
OPERACIONES DE CAPITAL	962.891,05	3.882.494,35	403,21
Activos financieros	3.391.984,93	31.153,79	0,92
Pasivos financieros	643,65		
OPERACIONES FINANCIERAS	3.392.628,58	31.153,79	0,92
TOTAL	140.208.202,76	90.183.518,91	64,32

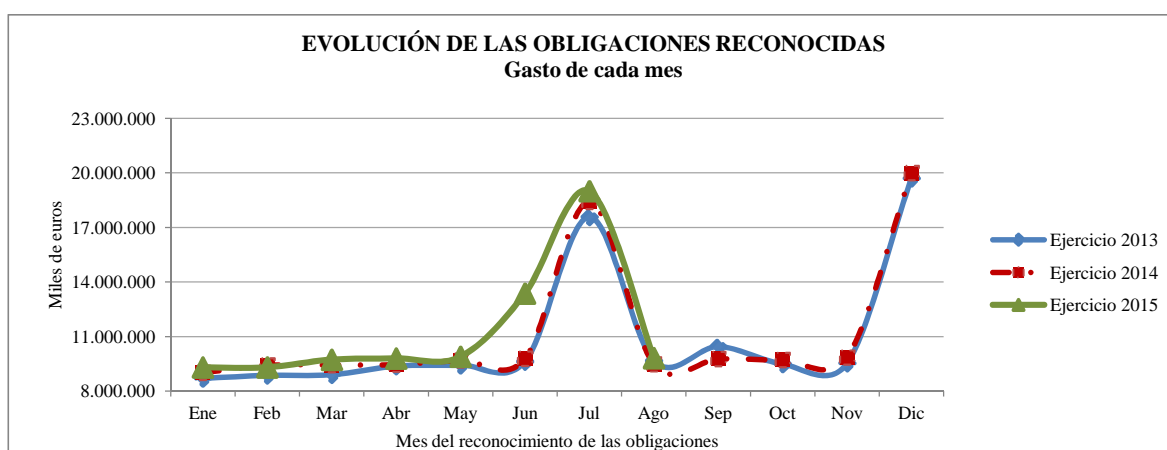

Fuente:

El presente informe se obtiene mediante agregación del I.3.2. (Agregado de entidades gestoras y Tesorería General) y el I.3.8 (Agregado de mutuas colaboradoras con la Seguridad Social).

Los datos correspondientes a ejercicios anteriores se obtienen del Sistema de Información Contable de la Seguridad Social (SICOSS).

I.- EJECUCIÓN PRESUPUESTARIA. EJERCICIO 2015

I.3.- PRESUPUESTO DE GASTOS POR CATEGORÍAS ECONÓMICAS.

I.3.2.- Agregado de entidades gestoras y Tesorería General de la Seguridad Social.

Datos acumulados referidos a fin del mes de AGOSTO			(Miles de euros)
Capítulos / Operaciones	Presupuesto inicial	Obligaciones reconocidas	% Grado de realización
Gastos de personal	1.362.251,84	828.386,10	60,81
Gastos corrientes en bienes y servicios	682.081,24	355.538,13	52,13
Gastos financieros	14.283,24	1.021,56	7,15
Transferencias corrientes	124.792.799,65	80.034.160,77	64,13
OPERACIONES CORRIENTES	126.851.415,97	81.219.106,55	64,03
Inversiones reales	141.303,35	30.200,13	21,37
Transferencias de capital	15.000,00	1.523,68	10,16
OPERACIONES DE CAPITAL	156.303,35	31.723,81	20,30
Activos financieros	671.281,96	3.933,25	0,59
Pasivos financieros	30,50		
OPERACIONES FINANCIERAS	671.312,46	3.933,25	0,59
TOTAL	127.679.031,78	81.254.763,62	63,64

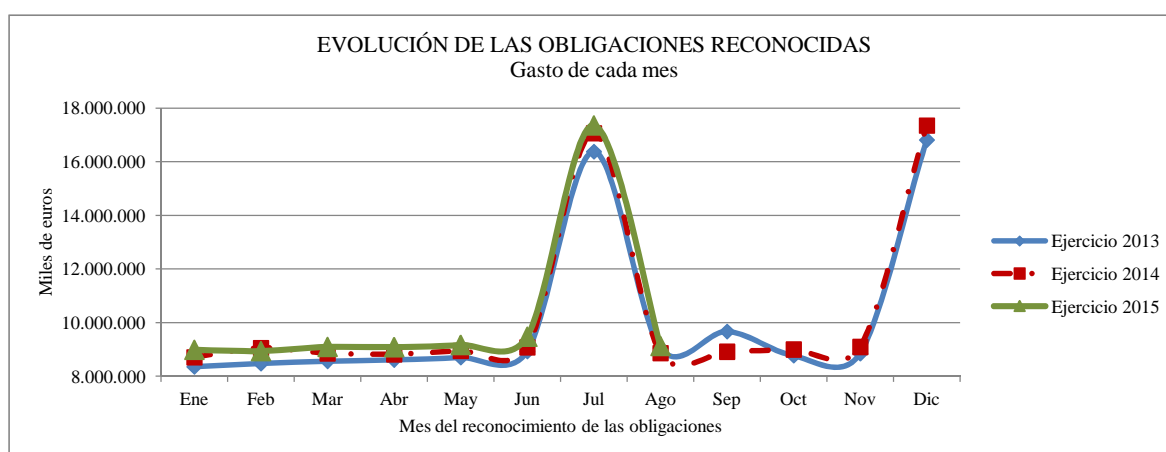

Fuente:
Sistema de Información Contable de la Seguridad Social (SICOSS) y elaboración propia.

I.- EJECUCIÓN PRESUPUESTARIA. EJERCICIO 2015

I.3.- PRESUPUESTO DE GASTOS POR CATEGORÍAS ECONÓMICAS.

I.3.3.- Instituto Nacional de la Seguridad Social.

Datos acumulados referidos a fin del mes de AGOSTO			(Miles de euros)
Capítulos / Operaciones	Presupuesto inicial	Obligaciones reconocidas	% Grado de realización
Gastos de personal	460.505,78	278.199,24	60,41
Gastos corrientes en bienes y servicios	98.129,76	56.863,26	57,95
Gastos financieros	160,00	89,55	55,97
Transferencias corrientes	119.404.588,96	76.607.514,48	64,16
OPERACIONES CORRIENTES	119.963.384,50	76.942.666,53	64,14
Inversiones reales	28.413,02	8.545,33	30,08
OPERACIONES DE CAPITAL	28.413,02	8.545,33	30,08
Activos financieros	3.000,00	1.469,32	48,98
OPERACIONES FINANCIERAS	3.000,00	1.469,32	48,98
TOTAL	119.994.797,52	76.952.681,19	64,13

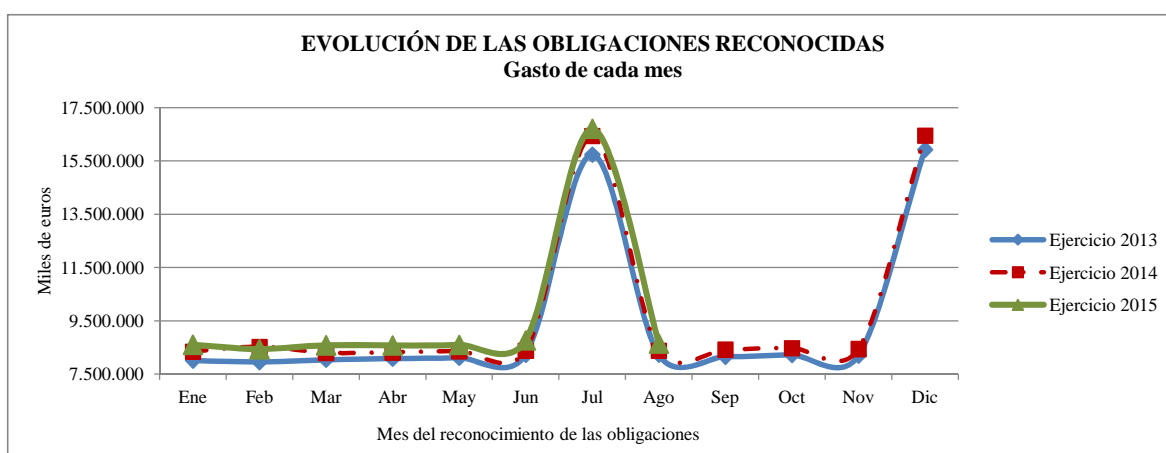

Fuente:

Sistema de Información Contable de la Seguridad Social (SICOSS) y elaboración propia.

I.- EJECUCIÓN PRESUPUESTARIA. EJERCICIO 2015

I.3.- PRESUPUESTO DE GASTOS POR CATEGORÍAS ECONÓMICAS.

I.3.4.- Instituto Nacional de Gestión Sanitaria.

Datos acumulados referidos a fin del mes de AGOSTO			(Miles de euros)
Capítulos / Operaciones	Presupuesto inicial	Obligaciones reconocidas	% Grado de realización
Gastos de personal	124.479,70	80.017,86	64,28
Gastos corrientes en bienes y servicios	55.192,38	45.471,83	82,39
Gastos financieros	65,84		
Transferencias corrientes	35.899,59	20.461,23	57,00
OPERACIONES CORRIENTES	215.637,51	145.950,93	67,68
Inversiones reales	11.191,18	1.329,56	11,88
OPERACIONES DE CAPITAL	11.191,18	1.329,56	11,88
Activos financieros	447,46	77,16	17,24
OPERACIONES FINANCIERAS	447,46	77,16	17,24
TOTAL	227.276,15	147.357,65	64,84

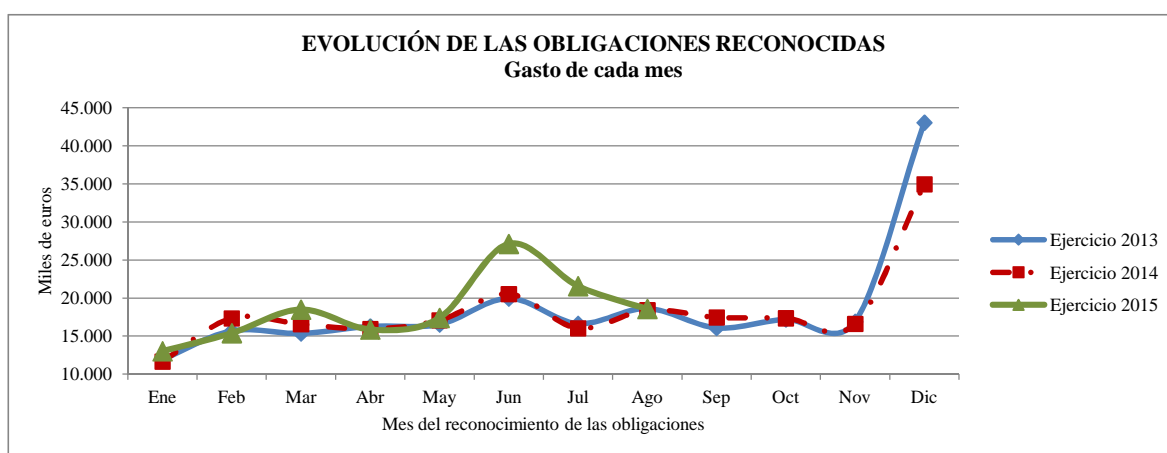

Fuente:

Sistema de Información Contable de la Seguridad Social (SICOSS) y elaboración propia.

I.- EJECUCIÓN PRESUPUESTARIA. EJERCICIO 2015

I.3.- PRESUPUESTO DE GASTOS POR CATEGORÍAS ECONÓMICAS.

I.3.5.- Instituto de Mayores y Servicios Sociales.

Datos acumulados referidos a fin del mes de AGOSTO			(Miles de euros)
Capítulos / Operaciones	Presupuesto inicial	Obligaciones reconocidas	% Grado de realización
Gastos de personal	83.223,86	51.224,09	61,55
Gastos corrientes en bienes y servicios	167.610,17	90.584,93	54,05
Gastos financieros	250,00	1,90	0,76
Transferencias corrientes	3.528.111,20	2.271.195,90	64,37
OPERACIONES CORRIENTES	3.779.195,23	2.413.006,82	63,85
Inversiones reales	6.125,00	1.594,26	26,03
OPERACIONES DE CAPITAL	6.125,00	1.594,26	26,03
Activos financieros	1.155,01	243,80	21,11
OPERACIONES FINANCIERAS	1.155,01	243,80	21,11
TOTAL	3.786.475,24	2.414.844,88	63,78

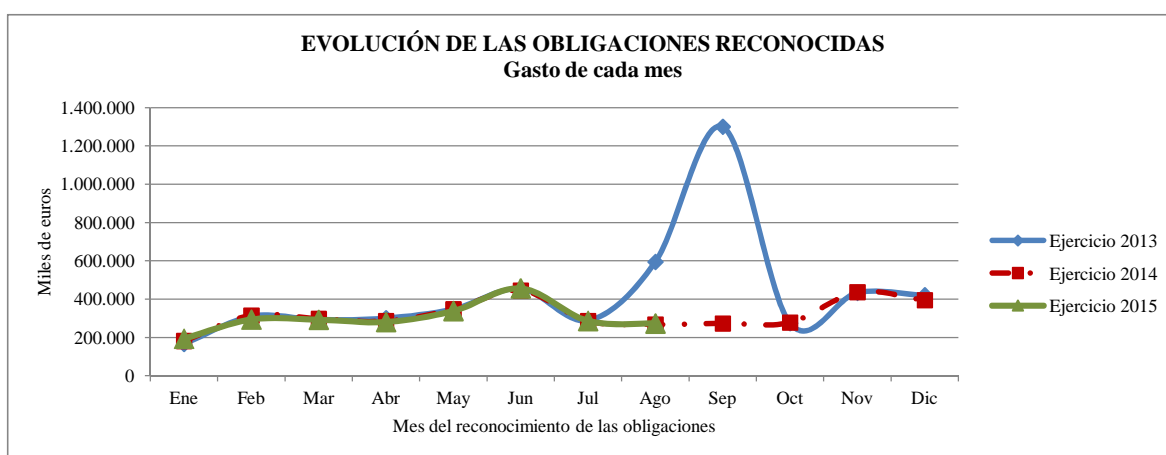

Fuente:

Sistema de Información Contable de la Seguridad Social (SICOSS) y elaboración propia.

I.- EJECUCIÓN PRESUPUESTARIA. EJERCICIO 2015

I.3.- PRESUPUESTO DE GASTOS POR CATEGORÍAS ECONÓMICAS.

I.3.6.- Instituto Social de la Marina.

Datos acumulados referidos a fin del mes de AGOSTO			(Miles de euros)
Capítulos / Operaciones	Presupuesto inicial	Obligaciones reconocidas	% Grado de realización
Gastos de personal	63.392,20	36.548,28	57,65
Gastos corrientes en bienes y servicios	28.388,43	14.952,82	52,67
Gastos financieros	73,40	8,52	11,61
Transferencias corrientes	1.761.921,90	1.123.276,39	63,75
OPERACIONES CORRIENTES	1.853.775,93	1.174.786,01	63,37
Inversiones reales	4.370,00	757,30	17,33
OPERACIONES DE CAPITAL	4.370,00	757,30	17,33
Activos financieros	420,59	232,97	55,39
Pasivos financieros	20,50		
OPERACIONES FINANCIERAS	441,09	232,97	52,82
TOTAL	1.858.587,02	1.175.776,27	63,26

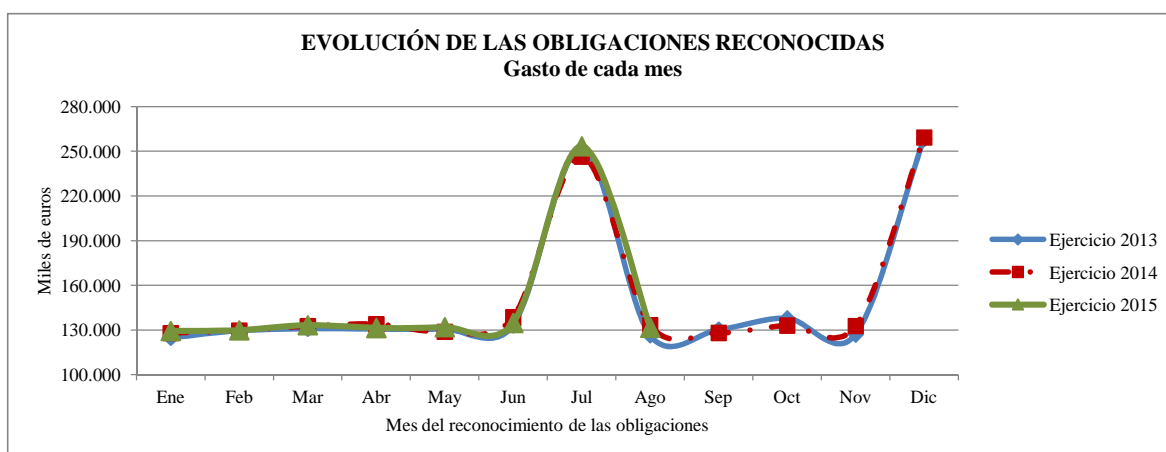

Fuente:

Sistema de Información Contable de la Seguridad Social (SICOSS) y elaboración propia.

I.- EJECUCIÓN PRESUPUESTARIA. EJERCICIO 2015

I.3.- PRESUPUESTO DE GASTOS POR CATEGORÍAS ECONÓMICAS.

I.3.7.- Tesorería General de la Seguridad Social.

Datos acumulados referidos a fin del mes de AGOSTO			(Miles de euros)
Capítulos / Operaciones	Presupuesto inicial	Obligaciones reconocidas	% Grado de realización
Gastos de personal	630.650,30	382.396,62	60,64
Gastos corrientes en bienes y servicios	332.760,50	147.665,30	44,38
Gastos financieros	13.734,00	921,58	6,71
Transferencias corrientes	62.278,00	11.712,77	18,81
OPERACIONES CORRIENTES	1.039.422,80	542.696,27	52,21
Inversiones reales	91.204,15	17.973,68	19,71
Transferencias de capital	15.000,00	1.523,68	10,16
OPERACIONES DE CAPITAL	106.204,15	19.497,36	18,36
Activos financieros	666.258,90	1.910,00	0,29
Pasivos financieros	10,00		
OPERACIONES FINANCIERAS	666.268,90	1.910,00	0,29
TOTAL	1.811.895,85	564.103,63	31,13

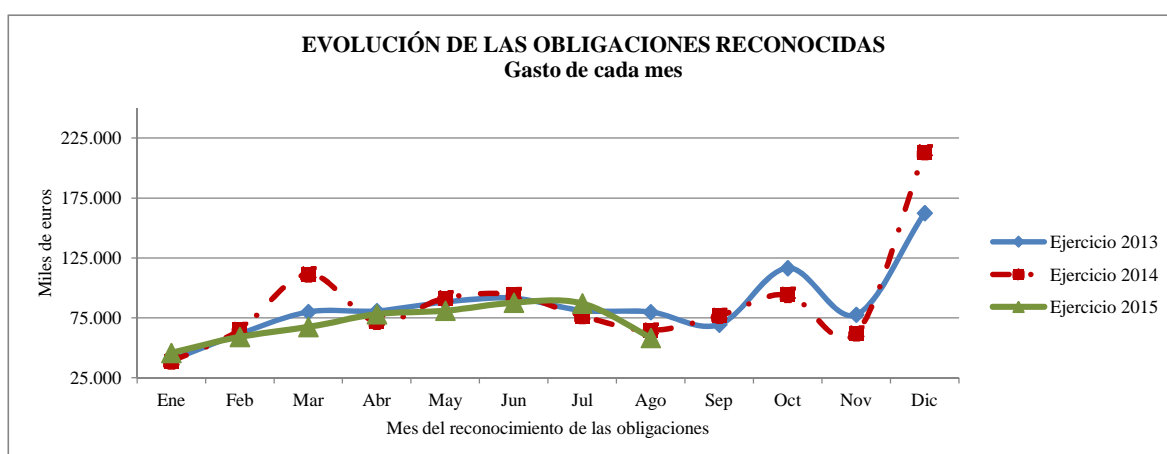

Fuente:
Sistema de Información Contable de la Seguridad Social (SICOSS) y elaboración propia.

I.- EJECUCIÓN PRESUPUESTARIA. EJERCICIO 2015

I.3.- PRESUPUESTO DE GASTOS POR CATEGORÍAS ECONÓMICAS.

I.3.8.- Agregado de mutuas colaboradoras con la Seguridad Social.

Datos acumulados referidos a fin del mes de AGOSTO			(Miles de euros)
Capítulos / Operaciones	Presupuesto inicial	Obligaciones reconocidas	% Grado de realización
Gastos de personal	960.437,75	613.511,04	63,88
Gastos corrientes en bienes y servicios	879.387,36	497.777,23	56,61
Gastos financieros	1.581,12	540,02	34,15
Transferencias corrientes	7.159.860,93	3.938.935,92	55,01
OPERACIONES CORRIENTES	9.001.267,16	5.050.764,22	56,11
Inversiones reales	67.535,30	25.865,38	38,30
Transferencias de capital	739.052,40	3.824.905,16	517,54
OPERACIONES DE CAPITAL	806.587,70	3.850.770,53	477,41
Activos financieros	2.720.702,97	27.220,54	1,00
Pasivos financieros	613,15		
OPERACIONES FINANCIERAS	2.721.316,12	27.220,54	1,00
TOTAL	12.529.170,98	8.928.755,29	71,26

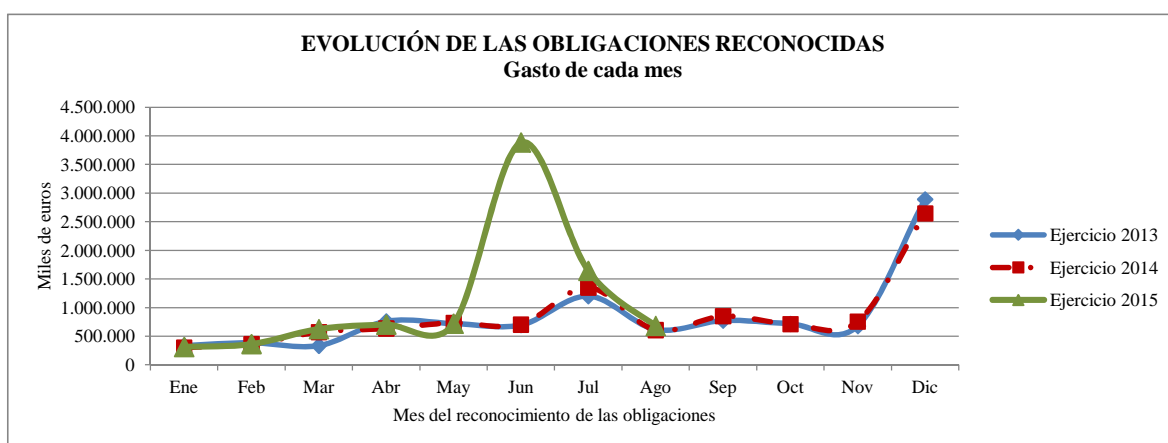

Fuente:

Sistema de información contable de las mutuas colaboradoras con la Seguridad Social (SICOMAT) y elaboración propia.

I. EJECUCIÓN PRESUPUESTARIA

I.4.- Presupuesto de ingresos

I.- EJECUCIÓN PRESUPUESTARIA. EJERCICIO 2015

I.4.- PRESUPUESTO DE INGRESOS

I.4.1.- Agregado del sistema de la Seguridad Social.

Datos acumulados referidos a fin del mes de AGOSTO		(Miles de euros)	
Rúbricas	Presupuesto inicial	Derechos reconocidos	% Grado de realización
Cotizaciones sociales	109.833.300,69	49.345.139,40	44,93
- De ocupados	102.027.880,00	45.835.659,45	44,92
- De desempleados cese activ. y bonificaciones para el fomento del empleo.	7.805.420,69	3.509.479,94	44,96
Tasas y otros ingresos	1.090.914,95	657.111,63	60,23
Transferencias corrientes	16.523.151,04	11.852.062,36	71,73
- De la Administración del Estado	13.054.610,06	10.337.192,42	79,18
- De la Seguridad Social	3.337.645,75	1.487.543,84	44,57
- Otras transferencias	130.895,23	27.326,10	20,88
Ingresos patrimoniales	2.150.922,32	1.494.325,96	69,47
OPERACIONES CORRIENTES	129.598.289,00	63.348.639,36	48,88
Enajenación de inversiones reales	305,04	10.079,94	3.304,46
Transferencias de capital	772.588,58	3.395.958,85	439,56
- De la Administración del Estado	18.536,18	13.405,11	72,32
- De la Seguridad Social	754.052,40	3.382.578,84	448,59
- Otras transferencias		-25,10	
OPERACIONES DE CAPITAL	772.893,62	3.406.038,79	440,69
Activos financieros	9.835.383,19	519.159,21	5,28
Pasivos financieros	1.636,95		
OPERACIONES FINANCIERAS	9.837.020,14	519.159,21	5,28
TOTAL	140.208.202,76	67.273.837,36	47,98

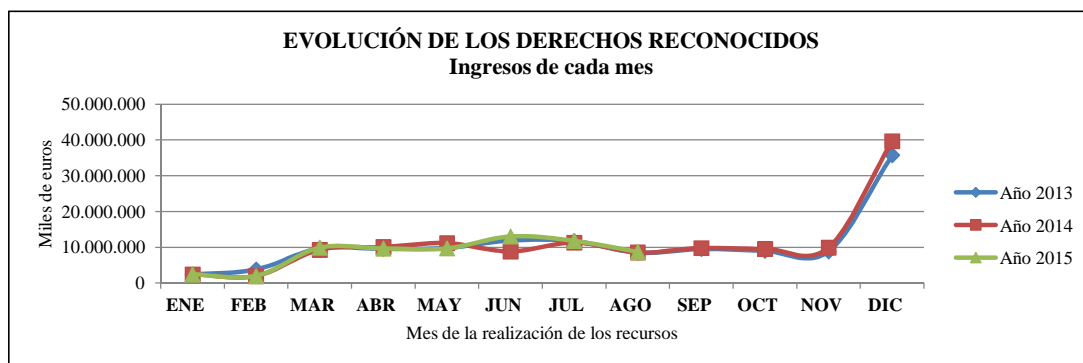

Fuentes:

El presente informe se obtiene mediante agregación del I.4.2. (Agregado de entidades gestoras y Tesorería General) y el I.4.3 (Agregado de mutuas colaboradoras con la Seguridad Social).

Los datos históricos utilizados para la confección del gráfico se obtienen del Sistema de Información Contable de la Seguridad Social (SICOSS).

I.- EJECUCIÓN PRESUPUESTARIA. EJERCICIO 2015

I.4.- PRESUPUESTO DE INGRESOS

I.4.2.- Tesorería General de la Seguridad Social.

Datos acumulados referidos a fin del mes de AGOSTO			(Miles de euros)
Rúbricas	Presupuesto inicial	Derechos reconocidos	% Grado de realización
Cotizaciones sociales	99.159.150,69	45.188.240,32	45,57
- De ocupados	91.353.730,00	41.678.760,38	45,62
- De desempleados cese activ. y bonificaciones para el fomento del empleo.	7.805.420,69	3.509.479,94	44,96
Tasas y otros ingresos	838.241,67	523.837,64	62,49
Transferencias corrientes	16.461.704,72	11.819.197,48	71,80
- De la Administración del Estado	13.054.610,06	10.337.192,42	79,18
- De la Seguridad Social	3.276.821,74	1.454.771,38	44,40
- Otras transferencias	130.272,92	27.233,69	20,91
Ingresos patrimoniales	1.980.183,39	1.395.122,45	70,45
OPERACIONES CORRIENTES	118.439.280,47	58.926.397,89	49,75
Enajenación de inversiones reales	200,00	10.051,49	5.025,75
Transferencias de capital	756.815,78	3.394.415,64	448,51
- De la Administración del Estado	18.536,18	13.405,11	72,32
- De la Seguridad Social	738.279,60	3.381.055,15	457,96
- Otras transferencias		-44,63	
OPERACIONES DE CAPITAL	757.015,78	3.404.467,13	449,72
Activos financieros	8.482.735,53	4.715,60	0,06
OPERACIONES FINANCIERAS	8.482.735,53	4.715,60	0,06
TOTAL	127.679.031,78	62.335.580,62	48,82

Fuente: Sistema de información contable de la Seguridad Social (SICOSS) y elaboración propia.

I.4.3.- Agregado de mutuas colaboradoras con la Seguridad Social.

Datos acumulados referidos a fin del mes de AGOSTO			(Miles de euros)
Rúbricas	Presupuesto inicial	Derechos reconocidos	% Grado de realización
Cotizaciones sociales	10.674.150,00	4.156.899,08	38,94
- De ocupados	10.674.150,00	4.156.899,08	38,94
Tasas y otros ingresos	252.673,28	133.274,00	52,75
Transferencias corrientes	61.446,32	32.864,88	53,49
- De la Seguridad Social	60.824,01	32.772,46	53,88
- Otras transferencias	622,31	92,42	14,85
Ingresos patrimoniales	170.738,93	99.203,51	58,10
OPERACIONES CORRIENTES	11.159.008,53	4.422.241,47	39,63
Enajenación de inversiones reales	105,04	28,45	27,08
Transferencias de capital	15.772,80	1.543,21	9,78
- De la Seguridad Social	15.772,80	1.523,68	0,12
- Otras transferencias		19,53	
OPERACIONES DE CAPITAL	15.877,84	1.571,66	9,90
Activos financieros	1.352.647,66	514.443,61	38,03
Pasivos financieros	1.636,95		
OPERACIONES FINANCIERAS	1.354.284,61	514.443,61	37,99
TOTAL	12.529.170,98	4.938.256,74	39,41

Fuente: Sistema de información contable de las mutuas colaboradoras con la Seguridad Social (SICOMAT) y elaboración propia.

I.- EJECUCIÓN PRESUPUESTARIA. EJERCICIO 2015**I.4.- PRESUPUESTO DE INGRESOS****I.4.4.- Cotizaciones sociales.**

a) Tesorería General de la Seguridad Social por regímenes.

Datos acumulados referidos a fin del mes de AGOSTO			(Miles de euros)
Rúbricas	Presupuesto inicial	Derechos reconocidos	% Grado de realización
Régimen general	79.724.900,00	36.309.342,11	45,54
Régimen especial de trabajadores autónomos	10.827.760,00	5.001.104,71	46,19
Régimen especial de los trabajadores del mar	300.440,00	151.330,26	50,37
Régimen especial de la minería del carbón	157.980,00	86.358,93	54,66
Accidentes de trabajo y enfermedades profesionales	342.650,00	130.624,36	38,12
Cotizaciones de desempleados	7.805.420,69	3.509.479,94	44,96
Cotizaciones a cargo del INEM	6.995.350,69	3.020.297,47	43,18
- De desempleados	5.489.790,87	2.273.978,58	41,42
- Bonificaciones para el fomento del empleo	1.500.000,00	745.839,41	49,72
- Cotiz.Benef.Prestac.Cese Activ.Trab.Auton.	5.559,82	479,48	8,62
Cotizaciones a cargo de desempleados	806.920,00	488.029,12	60,48
Cotizaciones a cargo de Mutuas Colab. S.S. Cese autónomos	3.150,00	1.153,36	36,61
TOTAL	99.159.150,69	45.188.240,32	45,57

Fuente: Sistema de información contable de la Seguridad Social (SICOSS) y elaboración propia.

I.4.4.- Cotizaciones sociales.

b) Agregado de mutuas colaboradoras con la Seguridad Social.

Datos acumulados referidos a fin del mes de AGOSTO			(Miles de euros)
Rúbricas	Presupuesto inicial	Derechos reconocidos	% Grado de realización
Régimen general	2.782.330,00	1.130.801,87	40,64
Régimen especial de trabajadores autónomos	974.870,00	420.619,49	43,15
Régimen especial de los trabajadores del mar	5.970,00	3.307,23	55,40
Régimen especial de la minería del carbón	390,00	320,58	82,20
Accidentes de trabajo y enfermedades profesionales.	6.751.510,00	2.538.428,38	37,60
Cese actividad trabajadores autónomos	159.080,00	63.421,52	39,87
TOTAL	10.674.150,00	4.156.899,08	38,94

Fuente: Sistema de información contable de las mutuas colaboradoras con la Seguridad Social (SICOMAT) y elaboración propia.

I.- EJECUCIÓN PRESUPUESTARIA. EJERCICIO 2015**I.4.- PRESUPUESTO DE INGRESOS****I.4.5.- Tasas de variación de la cotización respecto al año anterior.**

a) Tesorería General de la Seguridad Social.

Mes de AGOSTO			Porcentajes
Regímenes	Hasta el mes anterior	Mes corriente	Hasta el mes corriente
General	2,16	3,16	2,33
Trabajadores autónomos	1,05	-4,24	0,13
Trabajadores del mar	1,40	4,69	1,96
Minería del carbón	1,62	-1,39	1,14
Accidentes de trabajo	-1,83	3,25	-0,98
Desempleados	-14,71	-16,66	-15,00

Fuente: Sistema de información contable de la Seguridad Social (SICOSS) y elaboración propia.

I.4.5.- Tasas de variación de la cotización respecto al año anterior.

b) Agregado de mutuas colaboradoras con la Seguridad Social.

Mes de AGOSTO			Porcentajes
Regímenes	Hasta el mes anterior	Mes corriente	Hasta el mes corriente
General	10,79	8,78	10,46
Trabajadores autónomos	6,44	10,62	7,10
Trabajadores del mar	25,60	22,53	25,10
Minería del carbón	52,70	3,87	42,41
Accidentes de trabajo	9,69	10,09	9,76
Cese actividad autónomos	2,94	5,43	3,33

Fuente:

Sistema de información contable de las mutuas colaboradoras con la Seguridad Social (SICOMAT) y elaboración propia.

I.- EJECUCIÓN PRESUPUESTARIA. EJERCICIO 2015

I.4.- PRESUPUESTO DE INGRESOS

I.4.6.- Otros ingresos distintos de la cotización.

a) Tesorería General de la Seguridad Social.

Mes de AGOSTO		(Miles de euros)				
Rúbricas	Derechos reconocidos Netos			Tasas de variación s/año anterior		
	Hasta el mes anterior	Mes corriente	Hasta el mes corriente	Hasta el mes anterior	Mes corriente	Hasta el mes corriente
Tasas y otros ingresos	453.522,68	70.314,96	523.837,64	-15,36	-24,50	-16,71
Transferencias corrientes	11.452.035,57	367.161,91	11.819.197,48	1,70	0,60	1,67
- De la Admón. del Estado	10.210.226,26	126.966,15	10.337.192,42	1,14	-9,80	0,99
- De la Seguridad Social	1.222.172,94	232.598,44	1.454.771,38	6,37	4,75	6,11
- Otras transferencias	19.636,37	7.597,32	27.233,69	16,03	247,23	42,50
Ingresos patrimoniales	1.384.710,45	10.412,01	1.395.122,45	-20,93	1.366,57	-20,37
Enajenación de inversiones reales	10.051,49		10.051,49	9.712,62		9.712,62
Transferencias de capital	3.376.676,17	17.739,47	3.394.415,64	491,83	-73,71	432,03
- De la Admón. del Estado	11.660,43	1.744,68	13.405,11	-1,68	20,77	0,76
- De la Seguridad Social	3.365.060,36	15.994,79	3.381.055,15	502,32	-75,77	441,22
- Otras transferencias	-44,63		-44,63			
Activos financieros	4.071,02	644,58	4.715,60	-47,67	20,19	-43,30

b) Agregado de mutuas colaboradoras con la Seguridad Social.

Mes de AGOSTO		(Miles de euros)				
Rúbricas	Derechos reconocidos Netos			Tasas de variación s/año anterior		
	Hasta el mes anterior	Mes corriente	Hasta el mes corriente	Hasta el mes anterior	Mes corriente	Hasta el mes corriente
Tasas y otros ingresos	124.039,73	9.234,27	133.274,00	-14,23	6,97	-13,04
Transferencias corrientes	28.975,89	3.888,99	32.864,88	-35,93	-55,27	-39,05
Ingresos patrimoniales	93.871,33	5.332,18	99.203,51	18,04	-45,66	11,04
Enajenación de inversiones reales	27,95	0,50	28,45	-70,31	-72,45	-70,35
Transferencias de capital	1.523,68	19,53	1.543,21	54,24		56,21
Activos financieros	462.825,82	51.617,79	514.443,61	5.930,39	-2.564,78	9.118,30

Fuente: Sistema de Información Contable de la Seguridad Social (SICOSS) y elaboración propia.

I. EJECUCIÓN PRESUPUESTARIA

I.5.- Evolución del presupuesto agregado del sistema de la Seguridad Social.

I.- EJECUCIÓN PRESUPUESTARIA

I.5.- EVOLUCIÓN DEL PRESUPUESTO AGREGADO DEL SISTEMA DE LA SEGURIDAD SOCIAL.

I.5.1.- Obligaciones reconocidas por áreas.

Importe acumulado hasta fin de cada año / mes.

		(Miles de euros)				
Año / mes		Prestaciones económicas	Asistencia sanitaria	Servicios sociales	Tesorería, informática y otros servicios funcionales comunes	Total agregado del sistema
2009	Importe	108.126.964,42	1.745.095,84	2.282.583,88	5.856.091,67	118.010.735,82
	% variac.	4,75	-9,13	95,39	-62,71	-3,29
2010	Importe	113.309.212,67	1.634.000,97	2.404.183,61	13.979.982,97	131.327.380,22
	% variac.	4,79	-6,37	5,33	138,73	11,28
2011	Importe	116.388.603,15	1.474.370,97	2.040.272,79	6.975.161,07	126.878.407,99
	% variac.	2,72	-9,77	-15,14	-50,11	-3,39
2012	Importe	118.789.425,49	1.523.957,01	1.792.587,48	3.572.155,86	125.678.125,84
	% variac.	2,06	3,36	-12,14	-48,79	-0,95
2013	Importe	124.047.959,97	1.408.885,60	2.543.784,02	3.301.566,26	131.302.195,85
	% variac.	4,43	-7,55	41,91	-7,57	4,47
2014	Importe	128.097.343,22	1.427.469,75	1.449.777,34	3.041.963,12	134.016.553,43
	% variac.	3,26	1,32	-43,01	-7,86	2,07
2015						
	Enero	9.117.014,78	81.035,39	32.028,04	72.351,68	9.302.429,89
	Febrero	18.110.471,39	189.461,78	137.938,11	168.872,70	18.606.743,97
	Marzo	27.486.431,03	305.347,70	253.936,18	284.371,64	28.330.086,55
	Abril	36.933.514,06	419.324,59	358.134,80	410.265,62	38.121.239,07
	Mayo	46.409.155,51	539.979,19	523.684,65	540.194,26	48.013.013,61
	Junio	56.252.273,93	683.082,69	647.722,58	3.789.559,84	61.372.639,04
	Julio	74.157.940,39	815.329,58	760.613,27	4.635.500,49	80.369.383,73
	Agosto	83.645.175,67	917.692,13	866.877,25	4.753.773,86	90.183.518,91
	Septiembre					
	Octubre					
	Noviembre					
	Diciembre					

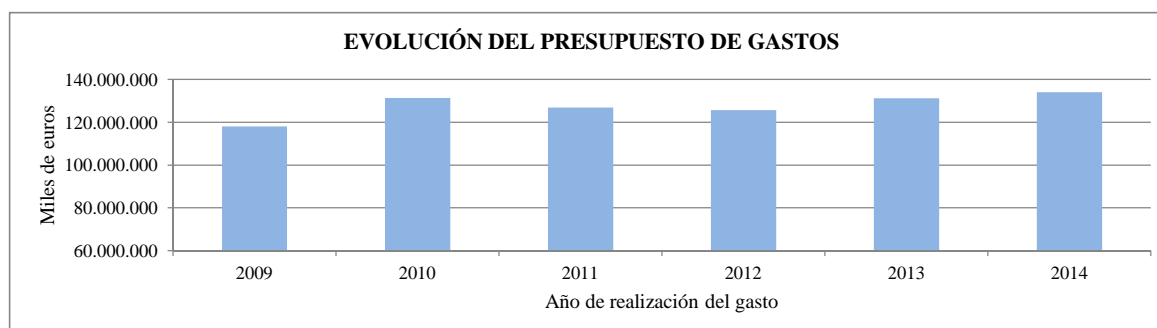

◆ Serie representada en el gráfico

Fuente:

Sistema de Información Contable de la Seguridad Social (SICOSS) y elaboración propia.

I.- EJECUCIÓN PRESUPUESTARIA

I.5.- EVOLUCIÓN DEL PRESUPUESTO AGREGADO DEL SISTEMA DE LA SEGURIDAD SOCIAL

I.5.2.- Derechos reconocidos netos.

Importe acumulado hasta fin de cada año / mes.

		(Miles de euros)				
Año / mes		Cotizaciones sociales	Transferencias (*)		Otros ingresos	Total agregado del sistema
			De la Administración del Estado	Otras transferencias		
2009	Importe	106.552.904,50	8.826.883,47	4.287.332,26	4.390.192,93	124.057.313,17
	% variac.	-1,43	26,43	-16,91	-9,59	-0,83
2010	Importe	105.491.024,25	8.668.960,89	4.086.889,89	7.029.489,36	125.276.364,40
	% variac.	-1,00	-1,79	-4,68	60,12	0,98
2011	Importe	105.311.663,15	8.337.169,25	3.675.032,75	6.849.695,70	124.173.560,86
	% variac.	-0,17	-3,83	-10,08	-2,56	-0,88
2012	Importe	101.059.188,77	9.162.737,00	3.443.837,82	12.906.907,26	126.572.670,85
	% variac.	-4,04	9,90	-6,29	88,43	1,93
2013	Importe	98.210.295,66	15.711.934,49	3.291.405,22	13.539.252,77	130.752.888,14
	% variac.	-2,82	71,48	-4,43	4,90	3,30
2014	Importe	99.198.477,70	13.112.966,60	3.301.361,06	17.032.839,75	132.645.645,11
	% variac.	1,01	-16,54	0,30	25,80	1,45
2015						
	Enero	-4.431,31	2.423.195,05	-2.699,54	10.272,44	2.426.336,65
	Febrero	-3.650,71	3.773.964,91	61.163,62	570.884,81	4.402.362,63
	Marzo	8.362.759,47	4.832.396,69	291.548,06	828.163,81	14.314.868,03
	Abril	16.392.943,92	6.110.392,18	539.547,42	947.299,48	23.990.183,00
	Mayo	24.405.588,24	7.180.051,66	792.876,75	1.324.874,08	33.703.390,73
	Junio	32.734.129,28	8.250.249,09	3.886.579,94	1.884.109,42	46.755.067,73
	Julio	41.186.318,33	10.221.886,69	4.637.324,61	2.533.120,47	58.578.650,11
	Agosto	49.345.139,40	10.350.597,53	4.897.423,68	2.680.676,75	67.273.837,36
	Septiembre					
	Octubre					
	Noviembre					
	Diciembre					

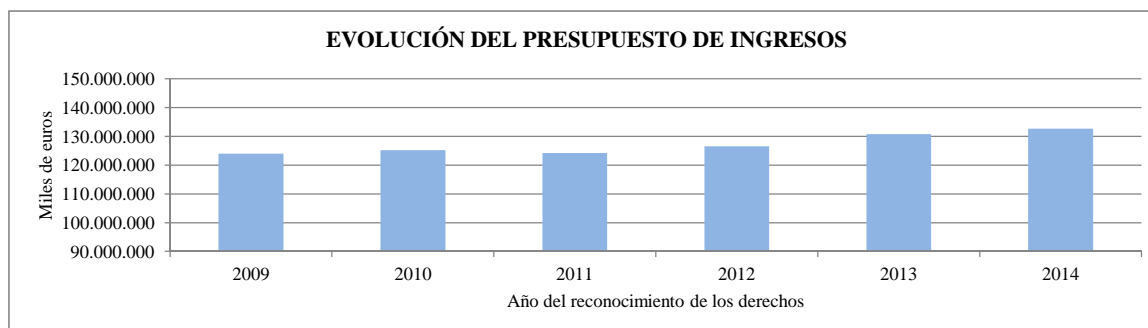

(*) Transferencias corrientes y de capital.

◆ Serie representada en el gráfico.

Fuente:

Sistema de Información Contable de la Seguridad Social (SICOSS) y elaboración propia.

**II. DESARROLLO DE LAS PRINCIPALES
MAGNITUDES DEL SISTEMA**

ÁREA: PRESTACIONES ECONÓMICAS.

II. DESARROLLO DE LAS PRINCIPALES MAGNITUDES DEL SISTEMA

ÁREA: PRESTACIONES ECONÓMICAS.

II.1.- Clasificación del gasto acumulado en el área y prestaciones del sistema.

A partir de 2014 :

Gasto en pensiones se divide en : Contributivas, Complementos a Minimos de Pensiones (no contributivo) y pensiones no contributivas

II.- DESARROLLO DE LAS PRINCIPALES MAGNITUDES DEL SISTEMA

II.1.- PRESTACIONES ECONÓMICAS

II.1.1.- Resumen por grupos de programas del agregado del sistema de la Seguridad Social.

Total área.

Gasto acumulado hasta fin de cada año

(Miles de euros)

◆
Año TOTAL

2009	Importe	108.126.964,42
	% variac.	4,75
2010	Importe	113.309.212,67
	% variac.	4,79
2011	Importe	116.388.603,15
	% variac.	2,72
2012	Importe	118.789.425,49
	% variac.	2,06
2013	Importe	124.047.959,97
	% variac.	4,43
2014	Importe	128.097.343,22
	% variac.	3,26



◆ Serie representada en el gráfico

Gasto acumulado hasta fin de cada mes

(Miles de euros)

Mes	Gestión de prestaciones económicas contributivas	Gestión de prestaciones económicas no contributivas	Administración y servicios generales de prestaciones económicas	TOTAL
2015				
Enero	8.089.298,15	1.007.565,85	20.150,77	9.117.014,78
Febrero	16.248.616,68	1.819.599,32	42.255,38	18.110.471,39
Marzo	24.796.743,65	2.617.116,85	72.570,53	27.486.431,03
Abril	33.419.369,78	3.413.280,56	100.863,72	36.933.514,06
Mayo	42.076.216,11	4.205.830,21	127.109,20	46.409.155,51
Junio	50.938.912,19	5.148.844,26	164.517,48	56.252.273,93
Julio	67.290.089,95	6.670.642,82	197.207,62	74.157.940,39
Agosto	75.975.021,79	7.447.839,97	222.313,91	83.645.175,67
Septiembre				
Octubre				
Noviembre				
Diciembre				

NOTA: A partir de 2014 los complementos a mínimos se incluyen en el grupo de programas de "Gestión de prestaciones económicas no contributivas".

Fuente:

Sistema de Información Contable de la Seguridad Social (SICOSS) y elaboración propia.

II.- DESARROLLO DE LAS PRINCIPALES MAGNITUDES DEL SISTEMA. EJERCICIO 2015.

II.1.- PRESTACIONES ECONÓMICAS

II.1.2.- Resumen por programas del agregado del sistema de la Seguridad Social.

Total área.

Gasto acumulado hasta fin de cada mes. (Miles de euros)

Grupo de programas nº	Gestión de prestaciones económicas contributivas			Gestión de prestaciones económicas no contributivas		
	1101	1102	1105	1201	1202	1204
Programa nº	Pensiones contributivas	Incapacidad temporal y otras prestaciones	Capitales renta y otras compensaciones financieras de accidentes de trabajo	Pensiones no contributivas	Protección familiar y otras prestaciones	Gestión y control de los complementos a mínimos de pensiones
Mes						
2015						
Enero	7.664.848,73	355.839,83	68.609,59	163.191,89	312.294,09	532.079,88
Febrero	15.378.554,56	724.717,36	145.344,76	353.555,15	398.372,55	1.067.671,62
Marzo	23.104.916,31	1.358.871,97	332.955,37	532.795,68	485.135,74	1.599.185,44
Abril	30.840.634,21	2.036.052,17	542.683,41	712.231,92	572.307,30	2.128.741,33
Mayo	38.599.433,12	2.707.355,92	769.427,08	887.818,06	659.763,36	2.658.248,79
Junio	46.353.683,59	3.588.302,60	996.926,00	1.223.875,04	745.151,35	3.179.817,86
Julio	61.568.406,95	4.440.587,14	1.281.095,86	1.401.260,20	1.053.095,82	4.216.286,81
Agosto	69.372.142,33	5.139.776,59	1.463.102,87	1.571.085,92	1.139.665,47	4.737.088,57
Septiembre						
Octubre						
Noviembre						
Diciembre						

Gasto acumulado hasta fin de cada mes. (Miles de euros)

Grupo de programas nº	Administración y servicios generales de prestaciones económicas		
	1391	1392	1393
Programa nº	Dirección y servicios generales	Información y atención personalizada	Gestión internacional de prestaciones
Mes			
2015			
Enero	11.024,79	8.871,55	254,43
Febrero	23.466,96	18.270,80	517,62
Marzo	42.175,85	29.560,23	834,46
Abril	57.816,90	41.946,00	1.100,82
Mayo	74.305,87	51.437,45	1.365,88
Junio	96.941,07	65.796,47	1.779,94
Julio	119.564,49	75.595,00	2.048,13
Agosto	135.606,31	84.401,45	2.306,15
Septiembre			
Octubre			
Noviembre			
Diciembre			

Fuente:

Sistema de Información Contable de la Seguridad Social (SICOSS) y elaboración propia.

II.- DESARROLLO DE LAS PRINCIPALES MAGNITUDES DEL SISTEMA

II.1.- PRESTACIONES ECONÓMICAS

II.1.3.- Gasto en prestaciones contributivas. Clasificación económica.

Agregado del sistema de la Seguridad Social. Total área.

Gasto acumulado hasta fin de cada año. (Miles de euros)

Año		Pensiones	Incapacidad temporal	Maternid., paternid., riesgos durante el embarazo y la lact. natural y cuidado menores enf. grave	Otras prestaciones económicas	TOTAL
2009	Importe	89.972.075,01	7.176.025,98	2.292.835,29	500.368,29	99.941.304,56
	% variac.	6,19	-4,75	3,80	0,41	5,23
2010	Importe	95.701.799,14	6.732.983,62	2.316.930,24	480.975,75	105.232.688,76
	% variac.	6,37	-6,17	1,05	-3,88	5,29
2011	Importe	99.533.705,39	6.241.068,38	2.351.593,67	473.731,85	108.600.099,29
	% variac.	4,00	-7,31	1,50	-1,51	3,20
2012	Importe	103.503.792,52	5.360.163,26	2.264.054,80	437.729,68	111.565.740,27
	% variac.	3,99	-14,11	-3,72	-7,60	2,73
2013	Importe	108.564.304,89	5.014.654,33	2.128.488,79	409.746,63	116.117.194,64
	% variac.	4,89	-6,45	-5,99	-6,39	4,08
2014	Importe	104.688.362,23	5.472.708,50	2.141.231,16	370.932,32	112.673.234,22
	% variac.	-3,57	9,13	0,60	-9,47	-2,97

Gasto acumulado hasta fin de cada año. (Miles de euros)

Año		Pensiones	Incapacidad temporal	Maternid., paternid., riesgos durante el embarazo y la lact. natural y cuidado menores enf. grave	Otras prestaciones económicas	TOTAL
2015						
Enero		7.655.229,18	151.805,68	165.412,18	22.841,56	7.995.288,60
Febrero		15.358.454,25	304.590,25	334.276,70	51.284,98	16.048.606,18
Marzo		23.072.702,67	702.810,57	516.729,95	82.227,30	24.374.470,49
Abril		30.798.463,83	1.150.938,99	695.857,84	110.657,80	32.755.918,46
Mayo		38.547.078,29	1.588.749,54	875.513,12	142.200,51	41.153.541,46
Junio		46.285.809,41	2.075.742,69	1.051.282,38	174.952,24	49.587.786,72
Julio		61.490.329,94	2.668.264,78	1.242.077,54	213.814,18	65.614.486,44
Agosto		69.284.207,91	3.136.937,22	1.422.191,76	237.596,06	74.080.932,94
Septiembre						
Octubre						
Noviembre						
Diciembre						

Nota : A partir de 2014 el dato de pensiones no incluye el complemento a mínimos.

Fuente:

Sistema de Información Contable de la Seguridad Social (SICOSS) y elaboración propia.

II.- DESARROLLO DE LAS PRINCIPALES MAGNITUDES DEL SISTEMA

II.1.- PRESTACIONES ECONÓMICAS

II.1.4.- Gasto en prestaciones contributivas. Clasificación económica.

Entidades gestoras. Total área.

Gasto acumulado hasta fin de cada año. (Miles de euros)

Año		Pensiones	Incapacidad temporal	Maternid., paternid., riesgos durante el embarazo y la lact. natural y cuidado menores enf. grave	Otras prestaciones económicas	TOTAL
2009	Importe	89.972.075,01	2.924.490,31	2.070.871,49	373.598,40	95.341.035,21
	% variac.	6,19	-10,90	1,96	1,95	5,46
2010	Importe	95.701.799,14	2.619.389,12	2.061.919,74	354.953,21	100.738.061,21
	% variac.	6,37	-10,43	-0,43	-4,99	5,66
2011	Importe	99.533.705,39	2.307.714,20	2.070.786,75	361.264,38	104.273.470,71
	% variac.	4,00	-11,90	0,43	1,78	3,51
2012	Importe	103.503.792,52	1.895.011,56	1.968.198,31	337.264,92	107.704.267,30
	% variac.	3,99	-17,88	-4,95	-6,64	3,29
2013	Importe	108.564.304,89	1.715.850,25	1.826.148,38	312.064,27	112.418.367,78
	% variac.	4,89	-9,45	-7,22	-7,47	4,38
2014	Importe	104.688.362,23	1.787.916,35	1.803.323,53	280.571,11	108.560.173,22
	% variac.	-3,57	4,20	-1,25	-10,09	-3,43

Gasto acumulado hasta fin de cada año. (Miles de euros)

Año		Pensiones	Incapacidad temporal	Maternid., paternid., riesgos durante el embarazo y la lact. natural y cuidado menores enf. grave	Otras prestaciones económicas	TOTAL
2015						
Enero		7.655.229,18	43.147,08	141.565,56	16.629,95	7.856.571,76
Febrero		15.358.454,25	88.286,72	282.651,14	37.299,01	15.766.691,12
Marzo		23.072.702,67	248.733,08	434.393,04	59.466,97	23.815.295,76
Abril		30.798.463,83	403.980,45	582.617,27	79.187,04	31.864.248,58
Mayo		38.547.078,29	558.273,70	731.254,11	100.726,82	39.937.332,92
Junio		46.285.809,41	724.391,62	875.219,52	123.673,61	48.009.094,16
Julio		61.490.329,94	886.896,80	1.033.591,07	152.829,26	63.563.647,06
Agosto		69.284.207,91	1.050.067,66	1.181.418,32	170.919,35	71.686.613,24
Septiembre						
Octubre						
Noviembre						
Diciembre						

Nota : A partir de 2014 el dato de pensiones no incluye el complemento a mínimos.

Fuente:

Sistema de Información Contable de la Seguridad Social (SICOSS) y elaboración propia.

II.- DESARROLLO DE LAS PRINCIPALES MAGNITUDES DEL SISTEMA

II.1.- PRESTACIONES ECONÓMICAS

II.1.5.- Gasto en prestaciones contributivas. Clasificación económica.

Agregado de mutuas colaboradoras con la Seguridad Social. Total área.

Gasto acumulado hasta fin de cada año. (Miles de euros)

Año		Incapacidad temporal	Maternid., paternid., riesgos durante el embarazo y la lact. natural y cuidado menores enf. grave	Otras prestaciones económicas	TOTAL
2009	Importe	4.251.535,67	221.963,80	126.769,88	4.600.269,35
	% variac.	0,00	24,72	-3,89	0,85
2010	Importe	4.113.594,50	255.010,50	126.022,54	4.494.627,54
	% variac.	-3,24	14,89	-0,59	-2,30
2011	Importe	3.933.354,19	280.806,92	112.467,48	4.326.628,58
	% variac.	-4,38	10,12	-10,76	-3,74
2012	Importe	3.465.151,70	295.856,50	100.464,76	3.861.472,96
	% variac.	-11,90	5,36	-10,67	-10,75
2013	Importe	3.298.804,07	302.340,42	97.682,37	3.698.826,86
	% variac.	-4,80	2,19	-2,77	-4,21
2014	Importe	3.684.792,15	337.907,63	90.361,21	4.113.061,00
	% variac.	11,70	11,76	-7,49	11,20

Gasto acumulado hasta fin de cada mes (Miles de euros)

Año		Incapacidad temporal	Maternid., paternid., riesgos durante el embarazo y la lact. natural y cuidado menores enf. grave	Otras prestaciones económicas	TOTAL
2015					
	Enero	108.658,61	23.846,62	6.211,61	138.716,83
	Febrero	216.303,53	51.625,56	13.985,97	281.915,07
	Marzo	454.077,48	82.336,91	22.760,34	559.174,73
	Abril	746.958,55	113.240,57	31.470,76	891.669,87
	Mayo	1.030.475,84	144.259,01	41.473,69	1.216.208,54
	Junio	1.351.351,07	176.062,86	51.278,63	1.578.692,56
	Julio	1.781.367,98	208.486,47	60.984,92	2.050.839,38
	Agosto	2.086.869,55	240.773,44	66.676,71	2.394.319,70
	Septiembre				
	Octubre				
	Noviembre				
	Diciembre				

Fuente:

Sistema de información contable de las mutuas colaboradoras con la Seguridad Social (SICOMAT) y elaboración propia.

II. DESARROLLO DE LAS PRINCIPALES MAGNITUDES DEL SISTEMA

ÁREA: PRESTACIONES ECONÓMICAS.

II.2.- Pensiones.- Total regímenes: Gasto acumulado (modalidad contributiva).

A partir de 2014 :

**Gasto en pensiones se divide en : Contributivas y complementos a Mínimos
de Pensiones (no contributivo)**

Los datos reflejados en los distintos informes del presente bloque, a excepción de los referidos a altas y bajas de pensiones, no contemplan las cifras correspondientes al S.O.V.I.

II.- DESARROLLO DE LAS PRINCIPALES MAGNITUDES DEL SISTEMA

II.2.- PENSIONES.- TOTAL REGÍMENES

II.2.1.- Gasto acumulado

Total clases

Gasto acumulado hasta fin de cada año. (Miles de euros)

Año		Incapacidad permanente	Jubilación	Viudedad	Orfandad	En favor de familiares	TOTAL
2009	Importe	10.782.554,88	60.144.396,88	17.546.451,22	1.261.905,62	236.766,41	89.972.075,01
	% variac.	4,64	6,74	5,30	6,48	3,86	6,19
2010	Importe	11.261.134,58	64.342.907,81	18.511.955,64	1.340.048,84	245.752,27	95.701.799,14
	% variac.	4,44	6,98	5,50	6,19	3,80	6,37
2011	Importe	11.455.789,83	67.397.891,08	19.035.626,16	1.390.962,14	253.436,19	99.533.705,40
	% variac.	1,73	4,75	2,83	3,80	3,13	4,00
2012	Importe	11.732.030,62	70.528.500,16	19.516.861,90	1.464.917,62	261.482,22	103.503.792,52
	% variac.	2,41	4,64	2,53	5,32	3,17	3,99
2013	Importe	11.905.328,70	74.663.990,67	20.144.843,94	1.585.419,32	264.722,26	108.564.304,89
	% variac.	1,48	5,86	3,22	8,23	1,24	4,89
2014	Importe	11.717.195,87	73.555.009,82	17.751.167,08	1.422.886,85	242.102,61	104.688.362,23
	% variac.	-1,58	-1,49	-11,88	-10,25	-8,54	-3,57

Gasto acumulado hasta fin de cada año. (Miles de euros)

Año		Incapacidad permanente	Jubilación	Viudedad	Orfandad	En favor de familiares	TOTAL
2015							
	Enero	847.240,80	5.393.518,45	1.290.548,38	106.207,68	17.713,87	7.655.229,18
	Febrero	1.711.001,53	10.811.402,49	2.586.546,52	213.696,94	35.806,77	15.358.454,25
	Marzo	2.574.779,71	16.240.090,81	3.882.182,04	321.514,95	54.135,16	23.072.702,67
	Abril	3.436.097,50	21.683.009,83	5.177.947,90	429.133,50	72.275,09	30.798.463,83
	Mayo	4.298.788,01	27.143.677,21	6.476.564,24	537.530,73	90.518,11	38.547.078,29
	Junio	5.163.509,78	32.600.277,38	7.768.479,05	645.126,14	108.417,06	46.285.809,41
	Julio	6.773.686,04	43.409.469,32	10.311.231,81	852.044,83	143.897,94	61.490.329,94
	Agosto	7.636.377,36	48.912.426,60	11.612.798,30	960.433,84	162.171,81	69.284.207,91
	Septiembre						
	Octubre						
	Noviembre						
	Diciembre						

Nota : A partir de 2014 el dato de pensiones no incluye el complemento a mínimos.

Fuente:

Sistema de Información Contable de la Seguridad Social (SICOSS) y elaboración propia.

II.- DESARROLLO DE LAS PRINCIPALES MAGNITUDES DEL SISTEMA

II.2.- PENSIONES.- TOTAL REGÍMENES

II.2.2.- Total clases. (Sin S.O.V.I.)

Número y pensión media el primer día de cada mes.

(Importes en Euros)

Año / mes	Número de pensiones	Importe de la nómina mensual de pensiones	Pensión media mensual	% de variación sobre el mismo mes del año anterior		
				Número de pensiones	Importe pensiones mensuales	Pensión media mensual
2009 (dic)	8.174.179	6.387.790.150,72	781,46	1,78	6,59	4,72
2010 (dic)	8.313.456	6.715.118.102,57	807,74	1,70	5,12	3,36
2011 (dic)	8.447.583	7.036.050.462,92	832,91	1,61	4,78	3,12
2012 (dic)	8.592.022	7.373.085.190,57	858,13	1,71	4,79	3,03
2013 (dic)	8.753.212	7.734.041.772,07	883,57	1,88	4,90	2,96
2014						
Enero	8.762.610	7.768.171.681,71	886,51	1,87	3,60	1,70
Febrero	8.758.484	7.778.362.436,12	888,09	1,89	3,62	1,70
Marzo	8.771.944	7.798.178.428,65	888,99	1,84	3,51	1,64
Abril	8.785.534	7.817.964.897,45	889,87	1,85	3,50	1,62
Mayo	8.791.679	7.836.204.693,22	891,32	1,76	3,38	1,59
Junio	8.808.299	7.856.747.536,65	891,97	1,71	3,32	1,58
Julio	8.822.511	7.875.858.239,21	892,70	1,69	3,29	1,57
Agosto	8.837.842	7.897.651.955,44	893,62	1,70	3,29	1,56
Septiembre	8.843.678	7.908.936.359,81	894,30	1,66	3,23	1,54
Octubre	8.861.030	7.934.209.057,62	895,40	1,68	3,26	1,56
Noviembre	8.879.822	7.960.934.345,35	896,52	1,66	3,26	1,57
Diciembre	8.894.538	7.982.684.003,50	897,48	1,61	3,21	1,57
2015						
Enero	8.906.960	8.020.641.327,20	900,49	1,65	3,25	1,58
Febrero	8.894.497	8.026.575.749,36	902,42	1,55	3,19	1,61
Marzo	8.899.495	8.041.776.884,29	903,62	1,45	3,12	1,65
Abril	8.910.082	8.060.831.051,36	904,69	1,42	3,11	1,67
Mayo	8.913.309	8.078.296.269,47	906,32	1,38	3,09	1,68
Junio	8.927.778	8.098.422.690,73	907,10	1,36	3,08	1,70
Julio	8.943.030	8.120.510.515,70	908,03	1,37	3,11	1,72
Agosto	8.944.879	8.131.903.504,38	909,11	1,21	2,97	1,73
Septiembre						
Octubre						
Noviembre						
Diciembre						

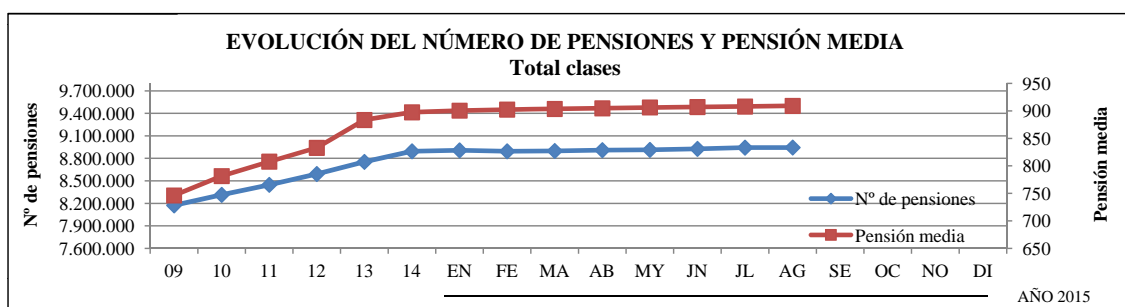

Fuente:

INSS (Evolución mensual de las pensiones del sistema de la Seguridad Social) y elaboración propia.

II.- DESARROLLO DE LAS PRINCIPALES MAGNITUDES DEL SISTEMA

II.2.- PENSIONES.- TOTAL REGÍMENES

II.2.3.- Incapacidad permanente (Sin S.O.V.I.)

Número y pensión media el primer día de cada mes.

(Importes en Euros)

Año / mes	Número de pensiones	Importe de la nómina mensual de pensiones	Pensión media mensual	% de variación sobre el mismo mes del año anterior		
				Número de pensiones	Importe pensiones mensuales	Pensión media mensual
2009 (dic)	904.318	768.615.996,12	849,94	2,45	6,05	3,52
2010 (dic)	912.765	791.323.415,78	866,95	0,93	2,95	2,00
2011 (dic)	921.133	815.269.654,52	885,07	0,92	3,03	2,09
2012 (dic)	923615	832.867.569,55	901,75	0,27	2,16	1,88
2013 (dic)	916.047	843.084.624,38	920,35	-0,82	1,23	2,06
2014						
Enero	914.738	844.185.259,62	922,87	-0,73	0,09	0,83
Febrero	912.217	841.998.911,65	923,02	-0,61	0,17	0,79
Marzo	912.993	843.039.632,08	923,38	-0,47	0,30	0,78
Abril	913.464	844.016.294,91	923,97	-0,39	0,39	0,79
Mayo	912.990	844.269.902,86	924,73	-0,42	0,35	0,77
Junio	913.149	844.697.909,30	925,04	-0,44	0,30	0,75
Julio	913.513	845.363.397,85	925,40	-0,39	0,34	0,73
Agosto	914.082	846.254.911,20	925,80	-0,33	0,40	0,73
Septiembre	912.658	844.933.759,98	925,79	-0,33	0,40	0,73
Octubre	911.858	844.435.102,31	926,06	-0,29	0,43	0,72
Noviembre	912.736	845.924.078,28	926,80	-0,30	0,43	0,74
Diciembre	914.105	847.659.314,46	927,31	-0,21	0,54	0,76
2015						
Enero	913.595	849.503.993,61	929,85	-0,12	0,63	0,76
Febrero	912.040	848.047.832,35	929,84	-0,02	0,72	0,74
Marzo	913.305	849.767.871,45	930,43	0,03	0,80	0,76
Abril	914.927	851.861.844,06	931,07	0,16	0,93	0,77
Mayo	915.193	852.690.121,22	931,71	0,24	1,00	0,75
Junio	916.550	854.148.619,10	931,92	0,37	1,12	0,74
Julio	918.748	856.380.827,52	932,12	0,57	1,30	0,73
Agosto	919.040	856.821.445,36	932,30	0,54	1,25	0,70
Septiembre						
Octubre						
Noviembre						
Diciembre						

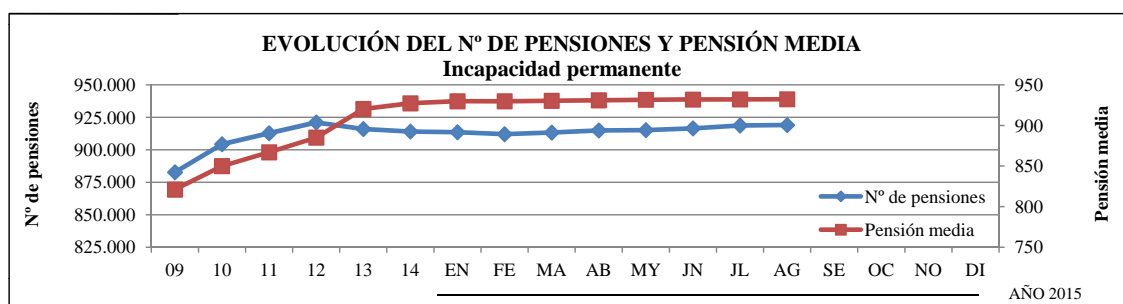

Fuente:

INSS (Evolución mensual de las pensiones del sistema de la Seguridad Social) y elaboración propia.

II.- DESARROLLO DE LAS PRINCIPALES MAGNITUDES DEL SISTEMA
II.2.- PENSIONES.- TOTAL REGÍMENES
II.2.4.- Jubilación (Sin S.O.V.I.)

Número y pensión media el primer día de cada mes.

(Importes en Euros)

Año / mes	Número de pensiones	Importe de la nómina mensual de pensiones	Pensión media mensual	% de variación sobre el mismo mes del año anterior		
				Número de pensiones	Importe pensiones mensuales	Pensión media mensual
2009 (dic)	4.722.776	4.254.438.175,01	900,83	2,06	6,97	4,82
2010 (dic)	4.827.837	4.502.343.352,37	932,58	2,22	5,83	3,52
2011 (dic)	4.928.274	4.749.879.823,88	963,80	2,08	5,50	3,35
2012 (dic)	5.037.674	5.017.917.944,41	996,08	2,22	5,64	3,35
2013 (dic)	5.170.594	5.313.275.928,86	1.027,59	2,64	5,89	3,16
2014						
Enero	5.180.699	5.341.747.989,03	1.031,09	2,60	4,65	2,00
Febrero	5.181.143	5.354.227.452,18	1.033,41	2,61	4,66	2,00
Marzo	5.189.128	5.369.772.306,58	1.034,81	2,51	4,49	1,93
Abril	5.198.474	5.386.045.332,59	1.036,08	2,49	4,44	1,90
Mayo	5.204.245	5.402.150.983,68	1.038,03	2,39	4,30	1,87
Junio	5.215.827	5.419.239.276,51	1.039,00	2,32	4,23	1,86
Julio	5.225.903	5.435.215.276,56	1.040,05	2,26	4,17	1,86
Agosto	5.236.883	5.453.487.810,35	1.041,36	2,25	4,15	1,85
Septiembre	5.242.999	5.465.025.075,00	1.042,35	2,20	4,07	1,83
Octubre	5.256.932	5.487.888.862,16	1.043,93	2,22	4,11	1,85
Noviembre	5.270.686	5.510.253.225,83	1.045,45	2,21	4,11	1,86
Diciembre	5.281.113	5.528.060.087,22	1.046,76	2,14	4,04	1,87
2015						
Enero	5.292.283	5.558.898.652,59	1.050,38	2,15	4,07	1,87
Febrero	5.287.964	5.568.619.431,40	1.053,07	2,06	4,00	1,90
Marzo	5.290.517	5.580.346.600,21	1.054,78	1,95	3,92	1,93
Abril	5.296.736	5.594.790.977,88	1.056,27	1,89	3,88	1,95
Mayo	5.300.425	5.609.892.364,34	1.058,39	1,85	3,85	1,96
Junio	5.310.597	5.626.181.141,02	1.059,43	1,82	3,82	1,97
Julio	5.321.137	5.643.846.306,32	1.060,65	1,82	3,84	1,98
Agosto	5.325.597	5.655.666.874,82	1.061,98	1,69	3,71	1,98
Septiembre						
Octubre						
Noviembre						
Diciembre						

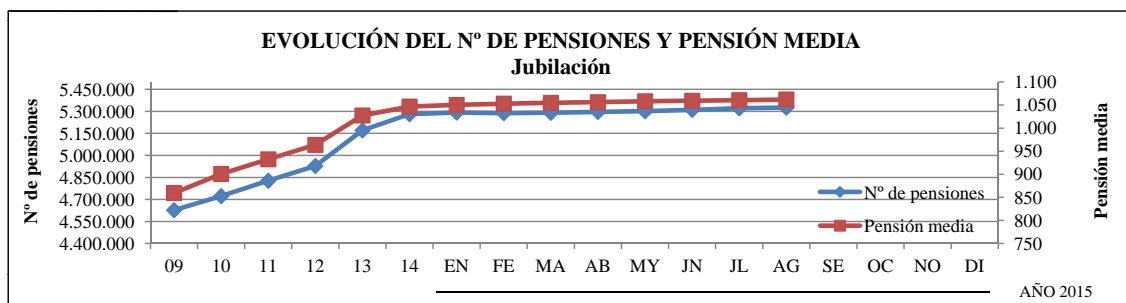

Fuente:

INSS (Evolución mensual de las pensiones del sistema de la Seguridad Social) y elaboración propia.

II.- DESARROLLO DE LAS PRINCIPALES MAGNITUDES DEL SISTEMA
II.2.- PENSIONES.- TOTAL REGÍMENES
II.2.5.- Viudedad (Sin S.O.V.I.)

Número y pensión media el primer día de cada mes.

(Importes en Euros)

Año / mes	Número de pensiones	Importe de la nómina mensual de pensiones	Pensión media mensual	% de variación sobre el mismo mes del año anterior		
				Número de pensiones	Importe pensiones mensuales	Pensión media mensual
2009 (dic)	2.242.703	1.256.787.189,50	560,39	0,95	5,64	4,65
2010 (dic)	2.264.001	1.308.835.107,02	578,11	0,95	4,14	3,16
2011 (dic)	2.283.980	1.353.352.786,01	592,54	0,88	3,40	2,50
2012 (dic)	2.297.939	1.396.061.027,48	607,53	0,61	3,16	2,53
2013 (dic)	2.313.509	1.442.056.583,09	623,32	0,68	3,29	2,60
2014						
Enero	2.313.597	1.446.077.413,68	625,03	0,68	1,72	1,04
Febrero	2.309.677	1.445.378.501,36	625,79	0,68	1,72	1,04
Marzo	2.312.124	1.447.784.500,59	626,17	0,64	1,67	1,02
Abril	2.313.665	1.449.551.592,64	626,52	0,66	1,68	1,02
Mayo	2.313.246	1.450.837.897,58	627,19	0,58	1,60	1,02
Junio	2.315.836	1.453.102.324,31	627,46	0,55	1,57	1,01
Julio	2.317.482	1.454.837.987,37	627,77	0,54	1,56	1,01
Agosto	2.319.236	1.456.748.122,21	628,12	0,58	1,59	1,00
Septiembre	2.319.206	1.457.437.195,51	628,42	0,57	1,57	1,00
Octubre	2.321.614	1.459.783.983,61	628,78	0,56	1,56	0,99
Noviembre	2.323.799	1.462.104.189,35	629,19	0,54	1,55	1,00
Diciembre	2.325.016	1.463.692.635,65	629,54	0,50	1,50	1,00
2015						
Enero	2.326.064	1.468.323.134,65	631,25	0,54	1,54	1,00
Febrero	2.319.100	1.465.781.344,78	632,05	0,41	1,41	1,00
Marzo	2.319.236	1.467.040.724,28	632,55	0,31	1,33	1,02
Abril	2.320.866	1.469.018.039,19	632,96	0,31	1,34	1,03
Mayo	2.320.369	1.470.378.603,98	633,68	0,31	1,35	1,03
Junio	2.322.273	1.472.261.028,07	633,97	0,28	1,32	1,04
Julio	2.324.077	1.474.077.656,94	634,26	0,28	1,32	1,03
Agosto	2.321.323	1.473.121.833,16	634,60	0,09	1,12	1,03
Septiembre						
Octubre						
Noviembre						
Diciembre						

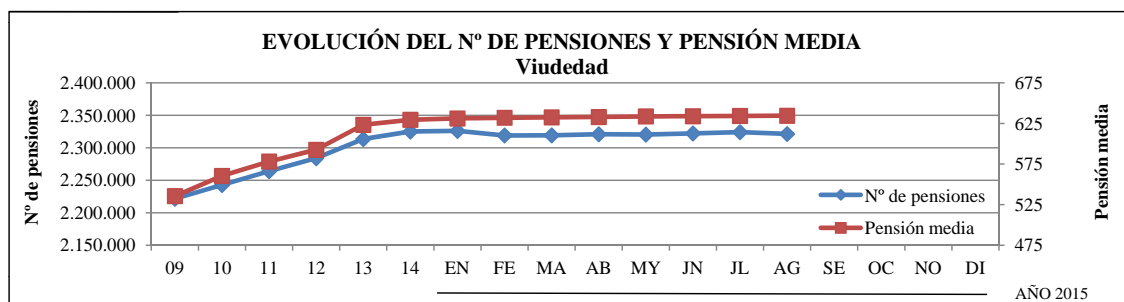

Fuente:
 INSS (Evolución mensual de las pensiones del sistema de la Seguridad Social) y elaboración propia.

II.- DESARROLLO DE LAS PRINCIPALES MAGNITUDES DEL SISTEMA
II.2.- PENSIONES.- TOTAL REGÍMENES
II.2.6.- Orfandad (*)

Número y pensión media el primer día de cada mes.

(Importes en Euros)

Año / mes	Número de pensiones	Importe de la nómina mensual de pensiones	Pensión media mensual	% de variación sobre el mismo mes del año anterior		
				Número de pensiones	Importe pensiones mensuales	Pensión media mensual
2009 (dic)	266.546	90.945.093,62	341,20	1,90	6,62	4,64
2010 (dic)	271.182	95.208.784,00	351,09	1,74	4,69	2,90
2011 (dic)	275.993	99.452.258,42	360,34	1,77	4,46	2,63
2012 (dic)	294.827	107.701.544,30	365,30	6,82	8,29	1,38
2013 (dic)	315.013	116.454.529,91	369,68	6,85	8,13	1,20
2014						
Enero	315.546	116.933.003,35	370,57	6,88	6,38	-0,48
Febrero	317.578	117.574.580,67	370,22	6,94	6,40	-0,51
Marzo	319.696	118.320.705,13	370,10	6,89	6,39	-0,47
Abril	321.775	119.003.796,98	369,84	6,96	6,46	-0,46
Mayo	322.962	119.534.125,65	370,12	6,85	6,38	-0,44
Junio	325.137	120.222.244,82	369,76	6,77	6,30	-0,44
Julio	327.126	120.877.821,03	369,51	6,77	6,33	-0,42
Agosto	329.130	121.550.312,96	369,31	6,80	6,33	-0,44
Septiembre	330.290	121.905.382,75	369,09	6,72	6,26	-0,43
Octubre	332.053	122.431.808,12	368,71	6,70	6,21	-0,46
Noviembre	334.004	122.963.815,15	368,15	6,64	6,12	-0,49
Diciembre	335.637	123.516.439,77	368,01	6,55	6,06	-0,45
2015						
Enero	336.331	124.062.546,48	368,87	6,59	6,10	-0,46
Febrero	336.895	124.330.975,70	369,05	6,08	5,75	-0,32
Marzo	337.890	124.754.681,83	369,22	5,69	5,44	-0,24
Abril	338.758	125.162.325,83	369,47	5,28	5,18	-0,10
Mayo	338.439	125.262.190,76	370,12	4,79	4,79	0,00
Junio	339.342	125.665.682,48	370,32	4,37	4,53	0,15
Julio	339.946	125.970.646,85	370,56	3,92	4,21	0,28
Agosto	339.811	126.030.291,34	370,88	3,25	3,69	0,43
Septiembre						
Octubre						
Noviembre						
Diciembre						

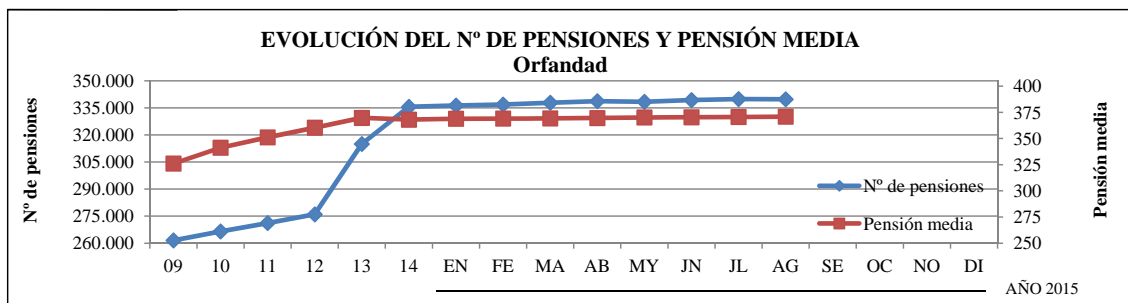

(*) Elevación progresiva durante 2011-2014 del limite de edad hasta 25 años según Ley 27/2011, de 1 de agosto

II.- DESARROLLO DE LAS PRINCIPALES MAGNITUDES DEL SISTEMA

II.2.- PENSIONES.- TOTAL REGÍMENES

II.2.7.- En favor de familiares

Número y pensión media el primer día de cada mes.

(Importes en Euros)

Año / mes	Número de pensiones	Importe de la nómina mensual de pensiones	Pensión media mensual	% de variación sobre el mismo mes del año anterior		
				Número de pensiones	Importe pensiones mensuales	Pensión media mensual
2009 (dic)	37.836	17.003.696,47	449,41	0,23	4,37	4,14
2010 (dic)	37.671	17.407.443,40	462,09	-0,44	2,37	2,82
2011 (dic)	38.203	18.095.940,09	473,68	1,41	3,96	2,51
2012 (dic)	37.967	18.537.104,83	488,24	-0,62	2,44	3,07
2013 (dic)	38.049	19.170.105,83	503,83	0,22	3,41	3,19
2014						
Enero	38.030	19.228.016,03	505,60	1,12	2,74	1,60
Febrero	37.869	19.182.990,26	506,56	0,73	2,39	1,65
Marzo	38.003	19.261.284,27	506,84	0,89	2,58	1,68
Abril	38.156	19.347.880,33	507,07	1,28	2,87	1,57
Mayo	38.236	19.411.783,45	507,68	1,39	2,95	1,53
Junio	38.350	19.485.781,71	508,10	1,66	3,26	1,58
Julio	38.487	19.563.756,40	508,32	2,72	4,25	1,49
Agosto	38.511	19.610.798,72	509,23	2,23	3,77	1,51
Septiembre	38.525	19.634.946,57	509,67	2,23	3,65	1,39
Octubre	38.573	19.669.301,42	509,92	2,07	3,41	1,31
Noviembre	38.597	19.689.036,74	510,12	1,82	3,06	1,22
Diciembre	38.667	19.755.526,40	510,91	1,62	3,05	1,41
2015						
Enero	38.687	19.852.999,87	513,17	1,73	3,25	1,50
Febrero	38.498	19.796.165,13	514,21	1,66	3,20	1,51
Marzo	38.547	19.867.006,52	515,40	1,43	3,14	1,69
Abril	38.795	19.997.864,40	515,48	1,67	3,36	1,66
Mayo	38.883	20.072.989,17	516,24	1,69	3,41	1,69
Junio	39.016	20.166.220,06	516,87	1,74	3,49	1,73
Julio	39.122	20.235.078,07	517,23	1,65	3,43	1,75
Agosto	39.108	20.263.059,70	518,13	1,55	3,33	1,75
Septiembre						
Octubre						
Noviembre						
Diciembre						

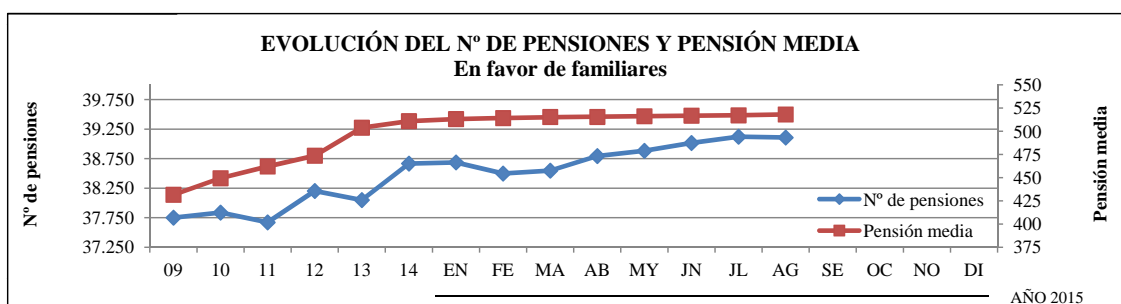

Fuente:

INSS (Evolución mensual de las pensiones del sistema de la Seguridad Social) y elaboración propia.

II.- DESARROLLO DE LAS PRINCIPALES MAGNITUDES DEL SISTEMA. EJERCICIO 2015.

II.2.- PENSIONES.- TOTAL REGÍMENES

II.2.8.- Distribución por Comunidades Autónomas.

a) Total clases (sin S.O.V.I.)

Número y pensión media el primer día de AGOSTO 2015

CC.AA.	Número de pensiones	Importe de la nómina mensual de pensiones	Pensión media mensual	% de incremento sobre el mismo mes del año anterior			% participación de C.A. sobre el total sistema	
				Núm.de pensiones	Imp. nómina mensual	Pens. media mensual	Núm.de pensiones	Imp. nómina mensual
Andalucía	1.460.510	1.181.861.804,35	809,21	1,16	2,54	1,36	16,33	14,53
Aragón	281.557	268.992.979,58	955,38	0,71	2,69	1,96	3,15	3,31
Asturias	293.106	312.474.069,91	1.066,08	0,23	2,06	1,82	3,28	3,84
Islas Baleares	175.734	145.857.531,13	829,99	1,48	3,52	2,01	1,96	1,79
Canarias	286.798	238.785.698,42	832,59	2,79	4,20	1,38	3,21	2,94
Cantabria	130.734	124.516.413,28	952,44	0,76	2,67	1,89	1,46	1,53
Castilla y León	581.017	516.561.441,12	889,06	0,44	2,41	1,97	6,50	6,35
Castilla-La Mancha	355.070	294.726.664,20	830,05	0,85	2,32	1,46	3,97	3,62
Cataluña	1.568.490	1.497.470.595,78	954,72	1,27	3,07	1,78	17,54	18,41
Com.,Valenciana	898.577	756.830.933,70	842,25	1,21	2,97	1,74	10,05	9,31
Extremadura	215.360	161.259.535,13	748,79	0,92	2,25	1,32	2,41	1,98
Galicia	736.030	557.153.012,57	756,97	0,61	2,54	1,92	8,23	6,85
Madrid	1.030.731	1.120.639.825,82	1.087,23	2,13	3,83	1,66	11,52	13,78
Murcia	232.253	184.538.586,87	794,56	1,14	2,83	1,68	2,60	2,27
Navarra	123.050	129.102.858,78	1.049,19	1,40	3,47	2,05	1,38	1,59
País Vasco	497.719	571.477.141,31	1.148,19	1,49	3,32	1,80	5,56	7,03
La Rioja	62.825	55.964.485,63	890,80	1,01	3,02	1,99	0,70	0,69
Ceuta (*)	8.022	7.430.137,87	926,22	1,83	3,02	1,17	0,09	0,09
Melilla (*)	7.296	6.259.788,93	857,98	1,15	2,40	1,23	0,08	0,08
TOTAL	8.944.879	8.131.903.504,38	909,11	1,21	2,97	1,73	100,00	100,00

b) Incapacidad permanente.(sin S.O.V.I.)

Número y pensión media el primer día de AGOSTO 2015

CC.AA.	Número de pensiones	Importe de la nómina mensual de pensiones	Pensión media mensual	% de incremento sobre el mismo mes del año anterior			% participación de C.A. sobre el total sistema	
				Núm.de pensiones	Imp. nómina mensual	Pens. media mensual	Núm.de pensiones	Imp. nómina mensual
Andalucía	202.103	173.554.184,45	858,74	0,41	0,95	0,53	21,99	20,26
Aragón	23.688	23.918.813,38	1.009,74	-0,61	-0,32	0,29	2,58	2,79
Asturias	31.564	34.379.463,77	1.089,20	-1,50	-1,20	0,30	3,43	4,01
Islas Baleares	17.657	14.842.997,57	840,63	-0,28	0,85	1,14	1,92	1,73
Canarias	34.314	28.923.338,86	842,90	3,60	4,72	1,08	3,73	3,38
Cantabria	13.355	12.976.760,15	971,68	-1,20	-1,02	0,18	1,45	1,51
Castilla y León	44.361	41.137.552,90	927,34	1,24	2,06	0,81	4,83	4,80
Castilla-La Mancha	41.243	35.007.572,09	848,81	1,46	2,16	0,69	4,49	4,09
Cataluña	158.399	163.057.701,96	1.029,41	0,67	1,70	1,02	17,24	19,03
Com.,Valenciana	93.344	82.416.352,35	882,93	-0,07	0,74	0,81	10,16	9,62
Extremadura	24.656	18.820.981,87	763,34	2,93	3,89	0,94	2,68	2,20
Galicia	68.177	55.886.971,73	819,73	-0,48	0,57	1,06	7,42	6,52
Madrid	75.409	77.245.290,20	1.024,35	1,88	2,11	0,23	8,21	9,02
Murcia	31.282	25.965.139,67	830,03	0,35	1,51	1,16	3,40	3,03
Navarra	10.974	12.080.667,38	1.100,84	-0,04	0,19	0,23	1,19	1,41
País Vasco	41.618	49.931.330,76	1.199,75	-0,48	0,21	0,69	4,53	5,83
La Rioja	4.839	4.586.711,65	947,86	-1,69	-0,38	1,33	0,53	0,54
Ceuta (*)	894	979.692,73	1.095,85	6,05	8,58	2,39	0,10	0,11
Melilla (*)	1.163	1.109.921,89	954,36	1,13	4,31	3,15	0,13	0,13
TOTAL	919.040	856.821.445,36	932,30	0,54	1,25	0,70	100,00	100,00

II.- DESARROLLO DE LAS PRINCIPALES MAGNITUDES DEL SISTEMA. EJERCICIO 2015.

II.2.- PENSIONES.- TOTAL REGÍMENES

II.2.8.- Distribución por Comunidades Autónomas.

c) Jubilación (sin S.O.V.I.)

Número y pensión media el primer día de AGOSTO 2015

CC.AA.	Número de pensiones	Importe de la nómina mensual de pensiones	Pensión media mensual	% de incremento sobre el mismo mes del año anterior			% participación de C.A. sobre el total sistema	
				Núm.de pensiones	Imp. nómina mensual	Pens. media mensual	Núm.de pensiones	Imp. nómina mensual
Andalucía	797.581	750.604.746,56	941,10	1,60	3,36	1,73	14,98	13,27
Aragón	172.815	191.624.719,75	1.108,84	1,19	3,54	2,32	3,24	3,39
Asturias	168.131	214.795.944,52	1.277,55	0,93	2,98	2,02	3,16	3,80
Islas Baleares	107.685	103.714.471,09	963,13	2,22	4,45	2,17	2,02	1,83
Canarias	157.684	156.057.197,13	989,68	3,40	4,91	1,46	2,96	2,76
Cantabria	76.700	86.436.348,34	1.126,94	1,42	3,62	2,17	1,44	1,53
Castilla y León	357.997	368.641.002,14	1.029,73	0,67	2,95	2,26	6,72	6,52
Castilla-La Mancha	200.491	192.400.999,22	959,65	0,92	2,81	1,88	3,76	3,40
Cataluña	971.110	1.066.714.823,94	1.098,45	1,74	3,70	1,93	18,23	18,86
Com.,Valenciana	528.303	517.118.785,73	978,83	1,76	3,84	2,04	9,92	9,14
Extremadura	117.926	101.256.217,31	858,64	1,05	2,73	1,67	2,21	1,79
Galicia	454.279	391.167.319,87	861,07	0,89	3,16	2,25	8,53	6,92
Madrid	656.426	839.843.874,36	1.279,42	2,78	4,52	1,69	12,33	14,85
Murcia	128.693	119.111.074,15	925,54	1,42	3,49	2,04	2,42	2,11
Navarra	78.457	95.249.903,36	1.214,04	2,19	4,45	2,21	1,47	1,68
País Vasco	304.557	412.495.122,48	1.354,41	2,29	4,17	1,84	5,72	7,29
La Rioja	39.917	40.622.488,61	1.017,67	1,65	3,95	2,26	0,75	0,72
Ceuta (*)	3.776	4.396.663,89	1.164,37	0,88	2,31	1,41	0,07	0,08
Melilla (*)	3.069	3.415.172,37	1.112,80	1,15	2,63	1,46	0,06	0,06
TOTAL	5.325.597	5.655.666.874,82	1.061,98	1,69	3,71	1,98	100,00	100,00

d) Viudedad. (sin S.O.V.I.)

Número y pensión media el primer día de AGOSTO 2015

CC.AA.	Número de pensiones	Importe de la nómina mensual de pensiones	Pensión media mensual	% de incremento sobre el mismo mes del año anterior			% participación de C.A. sobre el total sistema	
				Núm.de pensiones	Imp. nómina mensual	Pens. media mensual	Núm.de pensiones	Imp. nómina mensual
Andalucía	381.829	228.724.171,00	599,02	0,22	0,94	0,72	16,45	15,53
Aragón	74.800	49.307.689,94	659,19	-0,22	0,92	1,14	3,22	3,35
Asturias	82.756	58.204.881,89	703,33	-0,74	0,62	1,37	3,57	3,95
Islas Baleares	43.884	25.152.610,34	573,16	0,26	1,39	1,13	1,89	1,71
Canarias	76.331	47.076.136,28	616,74	1,04	1,63	0,58	3,29	3,20
Cantabria	34.981	22.628.172,54	646,87	-0,17	1,20	1,37	1,51	1,54
Castilla y León	155.053	96.853.250,73	624,65	-0,53	0,55	1,09	6,68	6,57
Castilla-La Mancha	95.781	60.638.724,50	633,10	-0,01	0,72	0,73	4,13	4,12
Cataluña	389.468	249.201.600,31	639,85	0,06	1,27	1,21	16,78	16,92
Com.,Valenciana	237.584	143.236.272,24	602,89	0,12	1,12	1,00	10,23	9,72
Extremadura	60.890	36.705.877,89	602,82	-0,35	0,14	0,49	2,62	2,49
Galicia	183.617	98.527.657,95	536,59	0,02	1,22	1,20	7,91	6,69
Madrid	260.794	187.852.019,51	720,31	0,46	1,55	1,09	11,23	12,75
Murcia	60.167	35.150.037,46	584,21	0,35	1,36	1,00	2,59	2,39
Navarra	29.064	19.936.304,03	685,94	-0,18	1,10	1,28	1,25	1,35
País Vasco	133.535	100.713.699,07	754,21	0,24	1,49	1,25	5,75	6,84
La Rioja	15.920	9.932.492,53	623,90	0,13	1,01	0,87	0,69	0,67
Ceuta (*)	2.622	1.803.528,76	687,84	0,96	1,69	0,72	0,11	0,12
Melilla (*)	2.247	1.476.706,19	657,19	-0,58	0,02	0,60	0,10	0,10
TOTAL	2.321.323	1.473.121.833,16	634,60	0,09	1,12	1,03	100,00	100,00

(*) Ciudad autónoma.

Fuente: INSS (Evolución mensual de las pensiones del sistema de la Seguridad Social) y elaboración propia.

II.- DESARROLLO DE LAS PRINCIPALES MAGNITUDES DEL SISTEMA. EJERCICIO 2015.

II.2.- PENSIONES.- TOTAL REGÍMENES

II.2.8.- Distribución por Comunidades Autónomas.

e) Orfandad.

Número y pensión media el primer día de AGOSTO 2015

CC.AA.	Número de pensiones	Importe de la nómina mensual de pensiones	Pensión media mensual	% de incremento sobre el mismo mes del año anterior			% participación de C.A. sobre el total sistema	
				Núm.de pensiones	Imp. nómina mensual	Pens. media mensual	Núm.de pensiones	Imp. nómina mensual
Andalucía	70.098	24.602.877,99	350,98	3,25	3,57	0,31	20,63	19,52
Aragón	9.310	3.627.042,94	389,59	3,07	3,25	0,18	2,74	2,88
Asturias	9.066	4.016.164,36	442,99	2,07	2,79	0,70	2,67	3,19
Islas Baleares	6.381	2.090.036,85	327,54	2,64	3,45	0,79	1,88	1,66
Canarias	16.561	5.740.267,63	346,61	3,36	3,83	0,46	4,87	4,55
Cantabria	4.573	1.842.502,75	402,91	2,72	3,85	1,10	1,35	1,46
Castilla y León	19.935	7.987.045,07	400,65	1,96	2,72	0,74	5,87	6,34
Castilla-La Mancha	15.199	5.561.844,47	365,93	3,71	3,96	0,24	4,47	4,41
Cataluña	48.117	17.743.192,31	368,75	3,88	4,49	0,58	14,16	14,08
Com.,Valenciana	36.838	12.827.911,43	348,22	3,88	4,22	0,32	10,84	10,18
Extremadura	10.157	3.668.052,81	361,14	2,00	2,07	0,07	2,99	2,91
Galicia	24.005	8.766.087,26	365,18	2,83	3,12	0,29	7,06	6,96
Madrid	35.207	14.104.154,39	400,61	3,56	3,95	0,38	10,36	11,19
Murcia	11.123	3.823.812,47	343,78	3,75	4,33	0,56	3,27	3,03
Navarra	4.160	1.615.230,26	388,28	2,09	2,17	0,09	1,22	1,28
País Vasco	15.641	6.818.783,69	435,96	2,62	3,67	1,02	4,60	5,41
La Rioja	1.968	725.702,02	368,75	2,39	2,71	0,31	0,58	0,58
Ceuta (*)	685	227.124,41	331,57	5,71	5,20	-0,49	0,20	0,18
Melilla (*)	787	242.458,23	308,08	6,78	5,95	-0,78	0,23	0,19
TOTAL	339.811	126.030.291,34	370,88	3,25	3,69	0,43	100,00	100,00

f) En favor de familiares.

Número y pensión media el primer día de AGOSTO 2015

CC.AA.	Número de pensiones	Importe de la nómina mensual de pensiones	Pensión media mensual	% de incremento sobre el mismo mes del año anterior			% participación de C.A. sobre el total sistema	
				Núm.de pensiones	Imp. nómina mensual	Pens. media mensual	Núm.de pensiones	Imp. nómina mensual
Andalucía	8.899	4.375.824,35	491,72	3,19	5,48	2,22	22,75	21,60
Aragón	944	514.713,57	545,25	-1,26	0,70	1,98	2,41	2,54
Asturias	1.589	1.077.615,37	678,17	2,32	4,92	2,54	4,06	5,32
Islas Baleares	127	57.415,28	452,09	-7,30	-2,63	5,04	0,32	0,28
Canarias	1.908	988.758,52	518,22	4,15	5,96	1,74	4,88	4,88
Cantabria	1.125	632.629,50	562,34	1,53	2,36	0,81	2,88	3,12
Castilla y León	3.671	1.942.590,28	529,17	0,88	1,95	1,06	9,39	9,59
Castilla-La Mancha	2.356	1.117.523,92	474,33	1,95	4,03	2,04	6,02	5,52
Cataluña	1.396	753.277,26	539,60	-2,58	0,00	2,65	3,57	3,72
Com.,Valenciana	2.508	1.231.611,95	491,07	1,83	3,58	1,72	6,41	6,08
Extremadura	1.731	808.405,25	467,02	3,10	3,81	0,70	4,43	3,99
Galicia	5.952	2.804.975,76	471,27	2,08	3,16	1,06	15,22	13,84
Madrid	2.895	1.594.487,36	550,77	-2,43	0,16	2,65	7,40	7,87
Murcia	988	488.523,12	494,46	9,66	13,49	3,50	2,53	2,41
Navarra	395	220.753,75	558,87	-3,66	-0,96	2,80	1,01	1,09
País Vasco	2.368	1.518.205,31	641,13	-1,42	0,46	1,90	6,06	7,49
La Rioja	181	97.090,82	536,41	-2,69	-1,17	1,56	0,46	0,48
Ceuta (*)	45	23.128,08	513,96	-4,26	0,72	5,20	0,12	0,11
Melilla (*)	30	15.530,25	517,68	-6,25	-5,25	1,07	0,08	0,08
TOTAL	39.108	20.263.059,70	518,13	1,55	3,33	1,75	100,00	100,00

(*) Ciudad autónoma.

Fuente: INSS (Evolución mensual de las pensiones del sistema de la Seguridad Social) y elaboración propia.

II.- DESARROLLO DE LAS PRINCIPALES MAGNITUDES DEL SISTEMA

II.2.- PENSIONES.- TOTAL RÉGIMENES

II.2.9.- Altas de pensiones por clases de pensión (*).

Total regímenes.

Distribución por regímenes de las altas de pensiones JULIO 2015

Regímenes	Incapacidad permanente		Jubilación		Viudedad	
	Número de pensiones	Pensión media mensual	Número de pensiones	Pensión media mensual	Número de pensiones	Pensión media mensual
General	5.123	973,34	16.823	1.471,15	6.346	702,12
Autónomos	1.164	724,54	4.064	845,43	1.797	499,21
Mar	48	863,90	162	1.467,71	140	649,61
Carbón	4	1.938,93	90	2.381,99	66	979,20
Accdtes. de trabajo	326	1.064,61			63	978,41
Enferm. profesionales	57	1.125,66			27	1.236,65
Total A.T. y E.P.	383	1.073,70			90	1.055,88
SOVI			56	375,52	98	391,40

Evolución mensual del número total de altas de pensiones e importe medio de las mismas (Importes en Euros)

Mes	Incapacidad permanente		Jubilación		Viudedad	
	Número de pensiones	Pensión media mensual	Número de pensiones	Pensión media mensual	Número de pensiones	Pensión media mensual
Enero	6.882	932,39	32.107	1.393,43	14.853	657,88
Febrero	7.687	965,71	23.967	1.349,01	13.940	650,54
Marzo	8.486	956,11	25.493	1.322,88	13.799	647,87
Abril	7.419	948,32	24.646	1.330,40	11.836	653,52
Mayo	7.723	937,36	23.389	1.337,58	10.939	656,50
Junio	8.153	938,23	23.815	1.334,22	10.330	654,20
Julio	6.722	935,77	21.195	1.352,12	8.537	660,85
Agosto						
Septiembre						
Octubre						
Noviembre						
Diciembre						

Evolución anual acumulada del número total de altas de pensiones e importe medio de las mismas. (Importes en Euros)

Año	Incapacidad permanente		Jubilación		Viudedad	
	Número de pensiones	Pensión media mensual	Número de pensiones	Pensión media mensual	Número de pensiones	Pensión media mensual
Año 2009	98.056	864,68	287.904	1.110,04	129.615	595,29
Año 2010	90.949	895,89	288.172	1.172,18	127.439	608,46
Año 2011	86.851	921,51	286.143	1.202,07	128.883	619,67
Año 2012	84.136	943,46	308.400	1.251,97	131.978	632,91
Año 2013	79.481	955,24	314.204	1.295,64	129.510	647,07
Año 2014	81.573	949,29	298.496	1.314,68	129.705	650,37

Variación interanual (%) (Importes en Euros)

Año	Incapacidad permanente		Jubilación		Viudedad	
	Número de pensiones	Pensión media mensual	Número de pensiones	Pensión media mensual	Número de pensiones	Pensión media mensual
Años 2009/08	1,43	4,59	16,39	5,77	-1,00	7,04
Años 2010/09	-7,25	3,61	0,09	5,60	-1,68	2,21
Años 2011/10	-4,51	2,86	-0,70	2,55	1,13	1,84
Años 2012/11	-3,13	2,38	7,78	4,15	2,40	2,14
Años 2013/12	-5,53	1,25	1,88	3,49	-1,87	2,24
Años 2014/13	2,63	-0,62	-5,00	1,47	0,15	0,51

II.- DESARROLLO DE LAS PRINCIPALES MAGNITUDES DEL SISTEMA

II.2.- PENSIONES.- TOTAL REGÍMENES

II.2.9.- Altas de pensiones por clases de pensión (*).

Total regímenes.

(Importes en Euros)

Regímenes	Orfandad		En favor de familiares		TOTAL	
	Número de pensiones	Pensión media mensual	Número de pensiones	Pensión media mensual	Número de pensiones	Pensión media mensual
General	1.452	330,73	258	402,70	30.002	1.159,10
Autónomos	382	258,35	56	324,52	7.463	709,25
Mar	14	255,43	5	356,53	369	1.017,72
Carbón	7	791,32	5	645,87	172	1.718,20
Accdtes. de trabajo	50	406,70			439	977,31
Enferm. profesionales	2	685,59	1	1.475,27	87	1.154,01
Total A.T. y E.P.	52	417,43	1	1.475,27	526	1.006,53
SOVI					154	385,63

(Importes en Euros)

Mes	Orfandad		En favor de familiares		TOTAL	
	Número de pensiones	Pensión media mensual	Número de pensiones	Pensión media mensual	Número de pensiones	Pensión media mensual
Enero	2.842	313,61	300	370,83	56.984	1.086,79
Febrero	2.712	318,01	490	429,64	48.796	1.022,56
Marzo	2.655	322,05	646	406,22	51.079	1.015,98
Abril	2.405	309,39	462	413,77	46.768	1.036,93
Mayo	2.430	330,01	509	394,41	44.990	1.038,19
Junio	2.161	331,01	426	407,41	44.885	1.048,69
Julio	1.907	319,73	325	395,56	38.686	1.068,30
Agosto						
Septiembre						
Octubre						
Noviembre						
Diciembre						

(Importes en Euros)

Año	Orfandad		En favor de familiares		TOTAL	
	Número de pensiones	Pensión media mensual	Número de pensiones	Pensión media mensual	Número de pensiones	Pensión media mensual
Año 2009	24.312	301,67	3.978	360,31	543.865	901,50
Año 2010	23.651	297,61	3.887	362,65	534.098	946,00
Año 2011	23.528	305,99	4.407	358,37	529.812	967,59
Año 2012	25.235	309,20	4.749	366,92	554.498	1.007,33
Año 2013	26.383	315,21	4.594	368,23	554.172	1.040,88
Año 2014	27.930	313,42	4.739	382,48	542.443	1.041,19

(Importes en Euros)

Año	Orfandad		En favor de familiares		TOTAL	
	Número de pensiones	Pensión media mensual	Número de pensiones	Pensión media mensual	Número de pensiones	Pensión media mensual
Años 2010/09	-2,72	-1,35	-2,29	0,65	-1,80	4,94
Años 2011/10	-0,52	2,82	13,38	-1,18	-0,80	2,28
Años 2012/11	7,26	1,05	7,76	2,39	4,66	4,11
Años 2013/12	4,55	1,94	-3,26	0,36	-0,06	3,33
Años 2014/13	5,86	-0,57	3,16	3,87	-2,12	0,03

(*). Incluye SOVI.

Fuente: INSS (Evolución mensual de las pensiones del sistema de la Seguridad Social) y elaboración propia.

II.- DESARROLLO DE LAS PRINCIPALES MAGNITUDES DEL SISTEMA

II.2.- PENSIONES.- TOTAL REGÍMENES

II.2.10.- Bajas de pensiones por clases de pensión (*).

Total regímenes.

Distribución por regímenes de las bajas de pensiones JULIO 2015

Regímenes	Incapacidad permanente		Jubilación		Viudedad	
	Número de pensiones	Pensión media mensual	Número de pensiones	Pensión media mensual	Número de pensiones	Pensión media mensual
General	1.781	1.151,63	15.673	1.082,18	8.095	614,56
Autónomos	339	788,19	4.847	613,03	2.562	443,47
Mar	18	885,64	261	1.025,32	221	604,69
Carbón	14	1.595,53	157	1.607,07	119	681,17
Accdtes. de trabajo	94	1.132,45	216	854,28	169	630,43
Enferm. profesionales	15	1.296,32	56	1.792,22	77	800,63
Total A.T. y E.P.	109	1.155,00	272	1.047,38	246	683,70
SOVI	167	387,41	1.288	378,34	221	341,12

Evolución mensual del número total de bajas de pensiones e importe medio de las mismas (Importes en Euros)

Mes	Incapacidad permanente		Jubilación		Viudedad	
	Número de pensiones	Pensión media mensual	Número de pensiones	Pensión media mensual	Número de pensiones	Pensión media mensual
Enero	4.040	1.038,53	43.814	917,42	22.186	562,79
Febrero	2.515	1.004,61	27.193	910,21	13.980	559,76
Marzo	2.475	1.029,62	25.330	931,87	12.288	564,24
Abril	2.365	1.037,93	21.871	955,17	10.381	565,78
Mayo	2.318	1.019,49	20.791	954,39	9.943	563,62
Junio	2.204	1.004,89	19.404	952,37	9.079	569,41
Julio	2.428	1.049,07	22.498	943,39	11.464	573,04
Agosto						
Septiembre						
Octubre						
Noviembre						
Diciembre						

Evolución anual acumulada del número total de bajas de pensiones e importe medio de las mismas. (Importes en Euros)

Año	Incapacidad permanente		Jubilación		Viudedad	
	Número de pensiones	Pensión media mensual	Número de pensiones	Pensión media mensual	Número de pensiones	Pensión media mensual
Año 2009	28.349	902,16	244.146	808,69	110.143	486,86
Año 2010	29.367	919,87	240.624	847,20	107.754	505,11
Año 2011	29.241	946,87	245.951	874,55	110.629	520,60
Año 2012	30.281	966,49	259.530	897,85	119.878	536,02
Año 2013	29.060	1007,75	256.718	941,07	115.345	551,32
Año 2014	29.146	1011,59	257.207	950,68	118.333	559,75

Variación interanual (%) (Importes en Euros)

Año	Incapacidad permanente		Jubilación		Viudedad	
	Número de pensiones	Pensión media mensual	Número de pensiones	Pensión media mensual	Número de pensiones	Pensión media mensual
Años 2010/09	1,95	4,64	4,82	5,95	3,03	5,01
Años 2011/10	-0,43	2,94	2,21	3,23	2,67	3,07
Años 2012/11	3,56	2,07	5,52	2,66	8,36	2,96
Años 2013/12	-4,03	4,27	-1,08	4,81	-3,78	2,85
Años 2014/13	0,30	0,38	0,19	1,02	2,59	1,53

II.- DESARROLLO DE LAS PRINCIPALES MAGNITUDES DEL SISTEMA

II.2.- PENSIONES.- TOTAL REGÍMENES

II.2.10.- Bajas de pensiones por clases de pensión (*).

Total regímenes.

(Importes en Euros)

Regímenes	Orfandad (*)		En favor de familiares		TOTAL	
	Número de pensiones	Pensión media mensual	Número de pensiones	Pensión media mensual	Número de pensiones	Pensión media mensual
General	1.425	334,06	269	316,98	27.243	901,08
Autónomos	312	274,50	46	335,96	8.106	552,16
Mar	33	349,67	8	425,01	541	798,75
Carbón	7	487,04	9	485,36	306	1.187,86
Accdtes. de trabajo	102	377,70	1	936,85	582	750,82
Enferm. profesionales	6	398,61	2	197,82	156	1.181,05
Total A.T. y E.P.	108	378,86	3	444,16	738	840,17
SOVI					1.676	374,34

(Importes en Euros)

Mes	Orfandad		En favor de familiares		TOTAL	
	Número de pensiones	Pensión media mensual	Número de pensiones	Pensión media mensual	Número de pensiones	Pensión media mensual
Enero	2.019	357,17	491	380,68	72.550	796,50
Febrero	1.560	351,22	435	349,90	45.683	783,74
Marzo	1.711	341,33	400	358,84	42.204	801,19
Abril	1.553	337,13	363	340,35	36.533	817,50
Mayo	1.693	332,88	377	318,00	35.122	811,26
Junio	1.623	331,29	320	344,06	32.630	812,44
Julio	1.885	327,62	335	327,83	38.610	804,64
Agosto						
Septiembre						
Octubre						
Noviembre						
Diciembre						

(Importes en Euros)

Año	Orfandad (*)		En favor de familiares		TOTAL	
	Número de pensiones	Pensión media mensual	Número de pensiones	Pensión media mensual	Número de pensiones	Pensión media mensual
Año 2009	17.812	316,05	3.874	325,38	404.324	701,24
Año 2010	18.602	314,05	3.976	321,96	400.323	730,46
Año 2011	19.403	310,41	3.921	333,75	409.145	752,08
Año 2012	4.305	503,57	4.479	327,72	418.473	789,01
Año 2013	4.909	518,91	4.356	327,65	410.388	824,69
Año 2014	5.073	528,30	4.134	333,48	413.893	831,86

(Importes en Euros)

Año	Orfandad (*)		En favor de familiares		TOTAL	
	Número de pensiones	Pensión media mensual	Número de pensiones	Pensión media mensual	Número de pensiones	Pensión media mensual
Años 2010/09	3,94	3,59	-0,49	6,20	4,03	5,74
Años 2011/10	4,31	-1,16	-1,38	3,66	2,20	2,96
Años 2012/11	-77,81	62,23	14,23	-1,81	2,28	4,91
Años 2013/12	14,03	3,05	-2,75	-0,02	-1,93	4,52
Años 2014/13	3,34	1,81	-5,10	1,78	0,85	0,87

(*) Incluye SOVI.

Fuente: INSS (Evolución mensual de las pensiones del sistema de la Seguridad Social) y elaboración propia.

(*) Elevación progresiva durante 2011-2014 del límite de edad hasta 25 años según Ley 27/2011, de 1 de agosto

II.- DESARROLLO DE LAS PRINCIPALES MAGNITUDES DEL SISTEMA. EJERCICIO 2015.

II.2.- PENSIONES.- TOTAL REGÍMENES

II.2.11.- Altas de pensiones: Distribución por Comunidades Autónomas (*).

a) Total clases.

Número y pensión media de las altas de pensiones JULIO 2015

CC.AA.	Número de pensiones	Importe de la nómina mensual de pensiones	Pensión media mensual	% de incremento sobre el mismo mes del año anterior			% participación de C.A. sobre el total sistema	
				Núm.de pensiones	Imp. nómina mensual	Pens. media mensual	Núm.de pensiones	Imp. nómina mensual
Andalucía	5.854	5.390.974,64	920,90	-20,21	-16,70	4,40	15,13	13,04
Aragón	1.224	1.426.256,36	1.165,24	-14,88	-12,94	2,28	3,16	3,45
Asturias	1.183	1.432.234,46	1.210,68	-19,63	-21,52	-2,35	3,06	3,47
Islas Baleares	803	790.021,68	983,84	-15,65	-14,92	0,87	2,08	1,91
Canarias	1.524	1.409.483,03	924,86	-12,76	-8,98	4,34	3,94	3,41
Cantabria	558	643.032,25	1.152,39	-11,99	-14,00	-2,29	1,44	1,56
Castilla y León	2.376	2.553.652,90	1.074,77	-17,59	-15,73	2,25	6,14	6,18
Castilla-La Mancha	1.492	1.341.489,47	899,12	-15,80	-16,92	-1,33	3,86	3,25
Cataluña	6.845	7.674.576,02	1.121,19	-18,86	-17,25	1,98	17,69	18,57
Com.,Valenciana	3.915	3.897.216,89	995,46	-12,08	-11,22	0,98	10,12	9,43
Extremadura	966	823.198,93	852,17	-10,56	-5,53	5,62	2,50	1,99
Galicia	2.909	2.741.743,27	942,50	-16,72	-13,30	4,11	7,52	6,63
Madrid	5.053	6.299.077,69	1.246,60	-11,69	-10,43	1,43	13,06	15,24
Murcia	971	949.003,80	977,35	-19,95	-14,29	7,08	2,51	2,30
Navarra	431	519.844,19	1.206,14	-30,93	-34,02	-4,48	1,11	1,26
País Vasco	2.237	3.050.558,44	1.363,68	-11,96	-11,59	0,42	5,78	7,38
La Rioja	279	303.750,31	1.088,71	-20,06	-20,32	-0,33	0,72	0,73
Ceuta (**)	30	40.394,80	1.346,49	-36,17	-4,68	49,33	0,08	0,10
Melilla (**)	36	41.802,18	1.161,17	9,09	76,30	61,61	0,09	0,10
TOTAL	38.686	41.328.311,31	1.068,30	-16,31	-14,48	2,18	100,00	100,00

b) Incapacidad permanente.

Número y pensión media de las altas de pensiones JULIO 2015

CC.AA.	Número de pensiones	Importe de la nómina mensual de pensiones	Pensión media mensual	% de incremento sobre el mismo mes del año anterior			% participación de C.A. sobre el total sistema	
				Núm.de pensiones	Imp. nómina mensual	Pens. media mensual	Núm.de pensiones	Imp. nómina mensual
Andalucía	1.318	1.144.168,61	868,11	-11,72	-11,88	-0,19	19,61	18,19
Aragón	175	177.766,61	1.015,81	15,13	10,12	-4,35	2,60	2,83
Asturias	189	195.737,14	1.035,65	-10,85	-16,82	-6,70	2,81	3,11
Islas Baleares	135	114.611,99	848,98	19,47	19,37	-0,08	2,01	1,82
Canarias	341	275.280,51	807,27	4,60	6,78	2,08	5,07	4,38
Cantabria	105	98.084,82	934,14	16,67	11,27	-4,63	1,56	1,56
Castilla y León	306	281.831,84	921,02	-13,80	-10,46	3,87	4,55	4,48
Castilla-La Mancha	280	215.209,58	768,61	-18,60	-31,02	-15,25	4,17	3,42
Cataluña	1.161	1.232.309,44	1.061,42	-12,05	-12,43	-0,44	17,27	19,59
Com.,Valenciana	621	591.739,54	952,88	-7,31	-4,46	3,08	9,24	9,41
Extremadura	247	183.733,77	743,86	4,22	-0,34	-4,37	3,67	2,92
Galicia	551	450.675,94	817,92	-1,08	-0,51	0,58	8,20	7,16
Madrid	644	627.492,22	974,37	4,55	5,82	1,22	9,58	9,98
Murcia	222	205.487,24	925,62	-15,59	-10,48	6,06	3,30	3,27
Navarra	59	62.552,40	1.060,21	9,26	14,39	4,69	0,88	0,99
País Vasco	315	372.105,10	1.181,29	-13,70	-13,56	0,16	4,69	5,92
La Rioja	34	35.423,21	1.041,86	-30,61	-25,91	6,78	0,51	0,56
Ceuta (**)	7	10.970,64	1.567,23	0,00	30,40	30,40	0,10	0,17
Melilla (**)	12	15.050,45	1.254,20	140,00	211,96	29,98	0,18	0,24
TOTAL	6.722	6.290.231,05	935,77	-7,00	-7,45	-0,48	100,00	100,00

II.- DESARROLLO DE LAS PRINCIPALES MAGNITUDES DEL SISTEMA. EJERCICIO 2015.

II.2.- PENSIONES.- TOTAL REGÍMENES

II.2.11.- Altas de pensiones: Distribución por Comunidades Autónomas (*).

c) Jubilación.

Número y pensión media de las altas de pensiones JULIO 2015

CC.AA.	Número de pensiones	Importe de la nómina mensual de pensiones	Pensión media mensual	% de incremento sobre el mismo mes del año anterior			% participación de C.A. sobre el total sistema	
				Núm.de pensiones	Imp. nómina mensual	Pens. media mensual	Núm.de pensiones	Imp. nómina mensual
Andalucía	2.732	3.274.840,55	1.198,70	-20,26	-15,70	5,71	12,89	11,43
Aragón	727	1.044.356,99	1.436,53	-14,07	-12,75	1,53	3,43	3,64
Asturias	649	1.002.995,12	1.545,45	-19,08	-21,44	-2,92	3,06	3,50
Islas Baleares	449	561.226,20	1.249,95	-26,03	-20,75	7,14	2,12	1,96
Canarias	780	924.099,66	1.184,74	-14,66	-8,50	7,22	3,68	3,22
Cantabria	308	453.284,25	1.471,70	-12,99	-14,89	-2,18	1,45	1,58
Castilla y León	1.328	1.820.327,95	1.370,73	-17,16	-15,96	1,45	6,27	6,35
Castilla-La Mancha	711	840.610,50	1.182,29	-13,82	-11,91	2,21	3,35	2,93
Cataluña	3.830	5.298.336,55	1.383,38	-19,94	-17,55	2,98	18,07	18,49
Com.,Valenciana	2.159	2.676.382,76	1.239,64	-13,26	-12,25	1,16	10,19	9,34
Extremadura	448	487.685,24	1.088,58	-5,68	1,33	7,44	2,11	1,70
Galicia	1.573	1.882.124,68	1.196,52	-15,38	-12,95	2,88	7,42	6,57
Madrid	3.209	4.869.708,97	1.517,52	-12,61	-10,75	2,12	15,14	16,99
Murcia	460	587.286,09	1.276,71	-20,28	-13,96	7,92	2,17	2,05
Navarra	265	390.635,97	1.474,10	-33,08	-36,67	-5,36	1,25	1,36
País Vasco	1.374	2.279.059,83	1.658,70	-10,84	-11,15	-0,35	6,48	7,95
La Rioja	162	219.712,01	1.356,25	-18,18	-18,11	0,09	0,76	0,77
Ceuta (**)	17	25.368,14	1.492,24	0,00	20,82	20,82	0,08	0,09
Melilla (**)	14	20.068,39	1.433,46	27,27	68,23	32,18	0,07	0,07
TOTAL	21.195	28.658.109,85	1.352,12	-16,54	-14,38	2,59	100,00	100,00

d) Viudedad.

Número y pensión media de las altas de pensiones JULIO 2015

CC.AA.	Número de pensiones	Importe de la nómina mensual de pensiones	Pensión media mensual	% de incremento sobre el mismo mes del año anterior			% participación de C.A. sobre el total sistema	
				Núm.de pensiones	Imp. nómina mensual	Pens. media mensual	Núm.de pensiones	Imp. nómina mensual
Andalucía	1.349	835.138,82	619,08	-24,97	-24,45	0,69	15,80	14,80
Aragón	264	184.033,66	697,10	-26,67	-26,75	-0,11	3,09	3,26
Asturias	291	214.755,94	737,99	-24,61	-24,03	0,77	3,41	3,81
Islas Baleares	175	102.451,21	585,44	-2,78	-7,94	-5,31	2,05	1,82
Canarias	282	175.878,07	623,68	-23,16	-24,95	-2,33	3,30	3,12
Cantabria	113	79.583,48	704,28	-31,10	-31,02	0,11	1,32	1,41
Castilla y León	615	405.283,83	659,00	-19,19	-17,07	2,61	7,20	7,18
Castilla-La Mancha	400	255.254,58	638,14	-12,66	-15,22	-2,92	4,69	4,52
Cataluña	1.531	1.036.363,10	676,92	-20,63	-20,18	0,57	17,93	18,37
Com.,Valenciana	901	556.842,91	618,03	-12,35	-11,64	0,82	10,55	9,87
Extremadura	202	129.025,47	638,74	-31,29	-29,23	3,00	2,37	2,29
Galicia	638	358.270,24	561,55	-27,83	-25,94	2,62	7,47	6,35
Madrid	928	696.600,03	750,65	-20,41	-20,93	-0,65	10,87	12,35
Murcia	220	135.353,19	615,24	-26,42	-20,25	8,39	2,58	2,40
Navarra	91	61.049,19	670,87	-34,06	-41,36	-11,08	1,07	1,08
País Vasco	456	360.397,16	790,34	-14,77	-13,41	1,59	5,34	6,39
La Rioja	70	45.681,77	652,60	-19,54	-24,36	-5,99	0,82	0,81
Ceuta (**)	5	3.614,72	722,94	-50,00	-61,22	-22,44	0,06	0,06
Melilla (**)	6	6.101,94	1.016,99	-25,00	30,82	74,42	0,07	0,11
TOTAL	8.537	5.641.679,31	660,85	-21,33	-20,88	0,58	100,00	100,00

(*) Incluye SOVI.

(**) Ciudad autónoma.

Fuente: INSS (Evolución mensual de las pensiones del sistema de la Seguridad Social) y elaboración propia.

II.- DESARROLLO DE LAS PRINCIPALES MAGNITUDES DEL SISTEMA. EJERCICIO 2015.

II.2.- PENSIONES.- TOTAL REGÍMENES

II.2.11.- Altas de pensiones: Distribución por Comunidades Autónomas (*).

e) Orfandad.

Número y pensión media de las altas de pensiones JULIO 2015

CC.AA.	Número de pensiones	Importe de la nómina mensual de pensiones	Pensión media mensual	% de incremento sobre el mismo mes del año anterior			% participación de C.A. sobre el total sistema	
				Núm.de pensiones	Imp. nómina mensual	Pens. media mensual	Núm.de pensiones	Imp. nómina mensual
Andalucía	349	100.122,34	286,88	-26,83	-25,91	1,26	18,30	16,42
Aragón	54	18.561,08	343,72	-25,00	-19,40	7,46	2,83	3,04
Asturias	47	15.107,57	321,44	-4,08	-19,77	-16,35	2,46	2,48
Islas Baleares	44	11.732,28	266,64	-15,38	-10,41	5,88	2,31	1,92
Canarias	99	27.544,79	278,23	-16,10	-27,30	-13,35	5,19	4,52
Cantabria	27	9.844,87	364,62	12,50	1,18	-10,06	1,42	1,61
Castilla y León	100	33.760,75	337,61	-27,01	-28,14	-1,55	5,24	5,54
Castilla-La Mancha	81	23.581,45	291,13	-33,61	-39,38	-8,69	4,25	3,87
Cataluña	314	104.374,93	332,40	-20,91	-25,63	-5,97	16,47	17,12
Com.,Valenciana	202	59.480,10	294,46	-14,04	-24,14	-11,75	10,59	9,76
Extremadura	54	18.128,15	335,71	1,89	11,18	9,12	2,83	2,97
Galicia	117	37.228,52	318,19	-28,66	-27,96	0,98	6,14	6,11
Madrid	257	95.016,40	369,71	0,78	-1,04	-1,81	13,48	15,58
Murcia	53	14.682,17	277,02	-7,02	-16,98	-10,71	2,78	2,41
Navarra	13	4.151,95	319,38	-62,86	-65,08	-5,97	0,68	0,68
País Vasco	79	32.902,11	416,48	-7,06	5,97	14,02	4,14	5,40
La Rioja	13	2.933,32	225,64	-7,14	-33,16	-28,02	0,68	0,48
Ceuta (**)								
Melilla (**)	4	581,40	145,35	-55,56	-74,64	-42,94	0,21	0,10
TOTAL	1.907	609.734,18	319,73	-19,43	-21,53	-2,61	100,00	100,00

f) En favor de familiares.

Número y pensión media de las altas de pensiones JULIO 2015

CC.AA.	Número de pensiones	Importe de la nómina mensual de pensiones	Pensión media mensual	% de incremento sobre el mismo mes del año anterior			% participación de C.A. sobre el total sistema	
				Núm.de pensiones	Imp. nómina mensual	Pens. media mensual	Núm.de pensiones	Imp. nómina mensual
Andalucía	106	36.704,32	346,27	-25,87	-22,93	3,97	32,62	28,55
Aragón	4	1.538,02	384,51	-50,00	-72,51	-45,03	1,23	1,20
Asturias	7	3.638,69	519,81	-69,57	-68,24	4,35	2,15	2,83
Islas Baleares								
Canarias	22	6.680,00	303,64	0,00	-21,44	-21,44	6,77	5,20
Cantabria	5	2.234,83	446,97	150,00	19,60	-52,16	1,54	1,74
Castilla y León	27	12.448,53	461,06	0,00	-10,00	-9,99	8,31	9,68
Castilla-La Mancha	20	6.833,36	341,67	-13,04	-20,33	-8,37	6,15	5,32
Cataluña	9	3.192,00	354,67	50,00	55,47	3,65	2,77	2,48
Com.,Valenciana	32	12.771,58	399,11	3,23	10,17	6,73	9,85	9,93
Extremadura	15	4.626,30	308,42	-28,57	-34,82	-8,75	4,62	3,60
Galicia	30	13.443,89	448,13	3,45	13,92	10,12	9,23	10,46
Madrid	15	10.260,07	684,00	15,38	77,47	53,80	4,62	7,98
Murcia	16	6.195,11	387,19	-5,88	-19,16	-14,11	4,92	4,82
Navarra	3	1.454,68	484,89	200,00	230,29	10,09	0,92	1,13
País Vasco	13	6.094,24	468,79	-13,33	-23,02	-11,18	4,00	4,74
La Rioja								
Ceuta (**)	1	441,30	441,30	0,00	88,88	88,88	0,31	0,34
Melilla (**)								
TOTAL	325	128.556,92	395,56	-15,14	-15,63	-0,57	100,00	100,00

(*) Incluye SOVI.

(**) Ciudad autónoma.

Fuente: INSS (Evolución mensual de las pensiones del sistema de la Seguridad Social) y elaboración propia.

II.- DESARROLLO DE LAS PRINCIPALES MAGNITUDES DEL SISTEMA. EJERCICIO 2015.

II.2.- PENSIONES.- TOTAL REGÍMENES

II.2.12.- Bajas de pensiones: Distribución por Comunidades Autónomas (*).

a) Total clases.

Número y pensión media de las bajas de pensiones JULIO 2015

CC.AA.	Número de pensiones	Importe de la nómina mensual de pensiones	Pensión media mensual	% de incremento sobre el mismo mes del año anterior			% participación de C.A. sobre el total sistema	
				Núm.de pensiones	Imp. nómina mensual	Pens. media mensual	Núm.de pensiones	Imp. nómina mensual
Andalucía	6.142	4.431.426,07	721,50	20,81	15,06	-4,76	15,91	14,26
Aragón	1.394	1.194.087,03	856,59	13,33	11,84	-1,32	3,61	3,84
Asturias	1.310	1.196.021,65	912,99	8,89	5,37	-3,24	3,39	3,85
Islas Baleares	733	553.549,52	755,18	13,82	11,82	-1,76	1,90	1,78
Canarias	1.067	843.095,46	790,16	10,68	6,62	-3,67	2,76	2,71
Cantabria	572	479.448,51	838,20	3,25	-4,54	-7,54	1,48	1,54
Castilla y León	2.800	2.174.264,71	776,52	14,52	8,99	-4,83	7,25	7,00
Castilla-La Mancha	1.759	1.299.678,27	738,87	20,15	16,62	-2,94	4,56	4,18
Cataluña	6.667	5.449.292,09	817,35	19,87	13,34	-5,44	17,27	17,54
Com.,Valenciana	3.913	2.923.185,62	747,04	12,06	5,94	-5,46	10,13	9,41
Extremadura	905	619.411,14	684,43	9,04	7,32	-1,58	2,34	1,99
Galicia	2.915	1.973.392,56	676,98	13,03	10,26	-2,45	7,55	6,35
Madrid	4.558	4.311.699,57	945,96	29,09	23,26	-4,51	11,81	13,88
Murcia	929	659.238,18	709,62	11,52	6,39	-4,60	2,41	2,12
Navarra	530	485.037,86	915,17	4,33	-3,31	-7,33	1,37	1,56
País Vasco	2.090	2.206.836,51	1.055,90	9,02	8,04	-0,90	5,41	7,10
La Rioja	262	215.156,15	821,21	18,55	24,30	4,85	0,68	0,69
Ceuta (**)	38	31.413,04	826,66	26,67	-3,49	-23,81	0,10	0,10
Melilla (**)	26	22.058,50	848,40	18,18	19,98	1,52	0,07	0,07
TOTAL	38.610	31.068.292,44	804,67	16,60	11,87	-4,06	100,00	100,00

b) Incapacidad permanente.

Número y pensión media de las bajas de pensiones JULIO 2015

CC.AA.	Número de pensiones	Importe de la nómina mensual de pensiones	Pensión media mensual	% de incremento sobre el mismo mes del año anterior			% participación de C.A. sobre el total sistema	
				Núm.de pensiones	Imp. nómina mensual	Pens. media mensual	Núm.de pensiones	Imp. nómina mensual
Andalucía	413	399.275,85	966,77	-2,82	-2,87	-0,05	17,01	15,68
Aragón	64	76.883,34	1.201,30	1,59	12,87	11,11	2,64	3,02
Asturias	57	64.808,32	1.136,99	-26,92	-33,61	-9,15	2,35	2,54
Islas Baleares	66	65.642,52	994,58	15,79	17,19	1,21	2,72	2,58
Canarias	91	86.745,99	953,25	-27,20	-29,20	-2,74	3,75	3,41
Cantabria	36	36.074,25	1.002,06	-2,70	-3,68	-1,01	1,48	1,42
Castilla y León	117	122.394,42	1.046,11	-6,40	-1,44	5,30	4,82	4,81
Castilla-La Mancha	114	107.387,72	942,00	8,57	3,98	-4,23	4,70	4,22
Cataluña	479	488.926,23	1.020,72	5,74	5,44	-0,29	19,73	19,20
Com.,Valenciana	272	292.000,34	1.073,53	5,43	16,07	10,09	11,20	11,46
Extremadura	52	48.711,34	936,76	15,56	22,24	5,78	2,14	1,91
Galicia	202	198.793,26	984,13	17,44	24,06	5,64	8,32	7,80
Madrid	229	294.028,55	1.283,97	-4,18	9,10	13,86	9,43	11,54
Murcia	57	52.262,84	916,89	-32,94	-20,89	17,98	2,35	2,05
Navarra	24	32.649,62	1.360,40	-29,41	-20,01	13,32	0,99	1,28
País Vasco	129	156.731,48	1.214,97	13,16	6,85	-5,57	5,31	6,15
La Rioja	18	17.051,98	947,33	5,88	35,85	28,30	0,74	0,67
Ceuta (**)	6	5.514,33	919,06	200,00	397,18	65,73	0,25	0,22
Melilla (**)	2	1.241,04	620,52			#¡VALOR!	0,08	0,05
TOTAL	2.428	2.547.123,42	1.049,06	-0,25	3,02	3,28	100,00	100,00

II.- DESARROLLO DE LAS PRINCIPALES MAGNITUDES DEL SISTEMA. EJERCICIO 2015.

II.2.- PENSIONES.- TOTAL REGÍMENES

II.2.12.- Bajas de pensiones: Distribución por Comunidades Autónomas (*).

c) Jubilación.

Número y pensión media de las bajas de pensiones JULIO 2015

CC.AA.	Número de pensiones	Importe de la nómina mensual de pensiones	Pensión media mensual	% de incremento sobre el mismo mes del año anterior			% participación de C.A. sobre el total sistema	
				Núm.de pensiones	Imp. nómina mensual	Pens. media mensual	Núm.de pensiones	Imp. nómina mensual
Andalucía	3.259	2.801.602,54	859,65	10,14	10,67	0,49	14,49	13,20
Aragón	840	833.367,44	992,10	9,66	7,91	-1,60	3,73	3,93
Asturias	787	855.566,03	1.087,12	7,66	7,31	-0,33	3,50	4,03
Islas Baleares	429	373.202,64	869,94	7,79	8,80	0,94	1,91	1,76
Canarias	591	555.044,32	939,16	6,29	8,53	2,10	2,63	2,62
Cantabria	336	338.935,49	1.008,74	-2,89	-8,67	-5,95	1,49	1,60
Castilla y León	1.650	1.507.134,49	913,41	7,35	4,66	-2,51	7,33	7,10
Castilla-La Mancha	940	800.145,29	851,22	10,98	11,27	0,26	4,18	3,77
Cataluña	3.998	3.782.813,05	946,18	13,48	9,03	-3,92	17,77	17,82
Com.,Valenciana	2.265	1.931.061,09	852,57	4,91	0,14	-4,55	10,07	9,10
Extremadura	487	385.146,64	790,86	0,62	2,10	1,47	2,16	1,81
Galicia	1.774	1.362.084,00	767,80	7,65	5,97	-1,55	7,89	6,42
Madrid	2.767	3.060.838,70	1.106,19	22,38	17,71	-3,81	12,30	14,42
Murcia	501	425.492,90	849,29	1,42	0,40	-1,00	2,23	2,00
Navarra	334	354.375,27	1.061,00	-2,91	-7,86	-5,11	1,48	1,67
País Vasco	1.351	1.671.393,26	1.237,15	6,46	7,89	1,34	6,00	7,87
La Rioja	162	154.437,56	953,32	14,08	22,36	7,26	0,72	0,73
Ceuta (**)	16	17.743,82	1.108,99	-23,81	-33,82	-13,14	0,07	0,08
Melilla (**)	11	14.098,03	1.281,64	-15,38	6,06	25,35	0,05	0,07
TOTAL	22.498	21.224.482,56	943,39	9,76	7,90	-1,69	100,00	100,00

d) Viudedad.

Número y pensión media de las bajas de pensiones JULIO 2015

CC.AA.	Número de pensiones	Importe de la nómina mensual de pensiones	Pensión media mensual	% de incremento sobre el mismo mes del año anterior			% participación de C.A. sobre el total sistema	
				Núm.de pensiones	Imp. nómina mensual	Pens. media mensual	Núm.de pensiones	Imp. nómina mensual
Andalucía	1.894	1.057.561,61	558,37	28,41	28,62	0,17	16,52	16,10
Aragón	443	264.834,00	597,82	17,82	22,63	4,09	3,86	4,03
Asturias	410	256.830,42	626,42	11,41	15,03	3,25	3,58	3,91
Islas Baleares	204	105.169,14	515,54	10,87	15,03	3,76	1,78	1,60
Canarias	284	172.142,24	606,13	13,60	18,66	4,45	2,48	2,62
Cantabria	165	93.270,82	565,28	3,13	4,36	1,19	1,44	1,42
Castilla y León	889	487.028,87	547,84	22,45	20,07	-1,94	7,75	7,41
Castilla-La Mancha	575	351.400,67	611,13	22,60	26,03	2,79	5,02	5,35
Cataluña	1.939	1.095.310,26	564,88	25,75	28,80	2,43	16,91	16,67
Com.,Valenciana	1.164	636.485,61	546,81	14,23	14,96	0,64	10,15	9,69
Extremadura	282	159.881,76	566,96	8,46	9,39	0,85	2,46	2,43
Galicia	802	363.935,34	453,78	14,90	14,20	-0,61	7,00	5,54
Madrid	1.345	881.053,24	655,06	37,67	46,06	6,09	11,73	13,41
Murcia	298	158.903,09	533,23	32,44	35,71	2,47	2,60	2,42
Navarra	151	89.247,43	591,04	22,76	22,51	-0,21	1,32	1,36
País Vasco	531	344.845,22	649,43	4,12	3,63	-0,47	4,63	5,25
La Rioja	68	38.895,83	572,00	17,24	17,64	0,34	0,59	0,59
Ceuta (**)	10	6.380,82	638,08	42,86	37,83	-3,52	0,09	0,10
Melilla (**)	10	6.138,03	613,80	11,11	20,53	8,48	0,09	0,09
TOTAL	11.464	6.569.314,40	573,04	21,49	23,73	1,84	100,00	100,00

(*) Incluye SOVI.

(**) Ciudad autónoma.

Fuente: INSS (Evolución mensual de las pensiones del sistema de la Seguridad Social) y elaboración propia.

II.- DESARROLLO DE LAS PRINCIPALES MAGNITUDES DEL SISTEMA. EJERCICIO 2015.

II.2.- PENSIONES.- TOTAL REGÍMENES

II.2.12.- Bajas de pensiones: Distribución por Comunidades Autónomas (*).

e) Orfandad.

Número y pensión media de las bajas de pensiones JULIO 2015

CC.AA.	Número de pensiones	Importe de la nómina mensual de pensiones	Pensión media mensual	% de incremento sobre el mismo mes del año anterior			% participación de C.A. sobre el total sistema	
				Núm.de pensiones	Imp. nómina mensual	Pens. media mensual	Núm.de pensiones	Imp. nómina mensual
Andalucía	458	139.456,88	304,49	362,63	171,12	-41,40	24,30	22,58
Aragón	40	16.227,21	405,68	150,00	131,85	-7,26	2,12	2,63
Asturias	51	16.133,52	316,34	218,75	35,07	-57,63	2,71	2,61
Islas Baleares	31	8.722,85	281,38	675,00	110,03	-72,90	1,64	1,41
Canarias	74	20.788,73	280,93	516,67	240,52	-44,78	3,93	3,37
Cantabria	33	10.568,18	320,25	1.000,00	547,00	-41,18	1,75	1,71
Castilla y León	108	44.083,25	408,18	248,39	204,77	-12,52	5,73	7,14
Castilla-La Mancha	111	35.048,43	315,75	692,86	443,38	-31,47	5,89	5,68
Cataluña	240	78.297,55	326,24	585,71	289,43	-43,21	12,73	12,68
Com.,Valenciana	192	58.306,10	303,68	418,92	192,26	-43,68	10,19	9,44
Extremadura	69	21.740,53	315,08	430,77	247,67	-34,50	3,66	3,52
Galicia	113	38.391,69	339,75	222,86	155,93	-20,73	5,99	6,22
Madrid	199	68.292,49	343,18	563,33	286,90	-41,67	10,56	11,06
Murcia	64	20.283,61	316,93	276,47	119,70	-41,64	3,40	3,28
Navarra	18	7.422,82	412,38	350,00	209,74	-31,17	0,95	1,20
País Vasco	64	27.884,51	435,70	357,14	248,80	-23,70	3,40	4,52
La Rioja	11	3.545,13	322,28	450,00	574,62	22,66	0,58	0,57
Ceuta (**)	6	1.774,07	295,68				0,32	0,29
Melilla (**)	3	581,40	193,80				0,16	0,09
TOTAL	1.885	617.548,95	327,61	393,46	205,27	-38,14	100,00	100,00

f) En favor de familiares.

Número y pensión media de las bajas de pensiones JULIO 2015

CC.AA.	Número de pensiones	Importe de la nómina mensual de pensiones	Pensión media mensual	% de incremento sobre el mismo mes del año anterior			% participación de C.A. sobre el total sistema	
				Núm.de pensiones	Imp. nómina mensual	Pens. media mensual	Núm.de pensiones	Imp. nómina mensual
Andalucía	118	33.529,19	284,15	-6,35	-5,18	1,25	35,22	30,53
Aragón	7	2.775,04	396,43	-22,22	-35,44	-16,99	2,09	2,53
Asturias	5	2.683,36	536,67	-50,00	-45,46	9,08	1,49	2,44
Islas Baleares	3	812,37	270,79	200,00	84,59	-38,47	0,90	0,74
Canarias	27	8.374,18	310,15	28,57	48,94	15,84	8,06	7,63
Cantabria	2	599,77	299,89	-75,00	-77,53	-10,11	0,60	0,55
Castilla y León	36	13.623,68	378,44	38,46	28,86	-6,93	10,75	12,41
Castilla-La Mancha	19	5.696,16	299,80	-34,48	-16,23	27,86	5,67	5,19
Cataluña	11	3.945,00	358,64	22,22	-4,02	-21,47	3,28	3,59
Com.,Valenciana	20	5.332,48	266,62	5,26	-4,87	-9,63	5,97	4,86
Extremadura	15	3.930,87	262,06	-46,43	-48,77	-4,36	4,48	3,58
Galicia	24	10.188,27	424,51	-7,69	-2,84	5,26	7,16	9,28
Madrid	18	7.486,59	415,92	-25,00	0,63	34,17	5,37	6,82
Murcia	9	2.295,74	255,08	-25,00	-33,61	-11,49	2,69	2,09
Navarra	3	1.342,72	447,57	0,00	37,86	37,86	0,90	1,22
País Vasco	15	5.982,04	398,80	50,00	0,27	-33,15	4,48	5,45
La Rioja	3	1.225,65	408,55	50,00	65,46	10,31	0,90	1,12
Ceuta (**)								
Melilla (**)								
TOTAL	335	109.823,11	327,83	-7,71	-6,24	1,60	100,00	100,00

(*) Incluye SOVI.

(**) Ciudad autónoma.

Fuente: INSS (Evolución mensual de las pensiones del sistema de la Seguridad Social) y elaboración propia.

II. DESARROLLO DE LAS PRINCIPALES MAGNITUDES DEL SISTEMA

ÁREA: PRESTACIONES ECONÓMICAS.

II.3.- Pensiones: Régimen General.

Los datos reflejados en los distintos informes del presente bloque no contemplan las cifras correspondientes al S.O.V.I.
En el año 2012 se integran en el Régimen General el régimen especial Empleados de Hogar y régimen especial Agrario por cuenta ajena

II.- DESARROLLO DE LAS PRINCIPALES MAGNITUDES DEL SISTEMA

II.3.- PENSIONES.- RÉGIMEN GENERAL

II.3.1.- Gasto acumulado

Total clases

Gasto acumulado hasta fin de cada año. (Miles de euros)

Año		Incapacidad permanente	Jubilación	Viudedad	Orfandad	En favor de familiares	TOTAL
2009	Importe	7.728.595,33	44.179.598,52	12.165.840,13	812.546,96	146.113,62	65.032.694,56
	% variac.	4,87	7,48	5,71	6,89	4,03	6,81
2010	Importe	8.095.714,74	47.563.710,21	12.889.444,80	866.147,15	150.954,40	69.565.971,30
	% variac.	4,75	7,66	5,95	6,60	3,31	6,97
2011	Importe	8.269.839,74	50.078.578,37	13.312.211,75	901.397,61	155.683,01	72.717.710,48
	% variac.	2,15	5,29	3,28	4,07	3,13	4,53
2012	Importe	8.945.281,43	55.462.661,14	14.960.602,67	1.079.513,22	179.180,09	80.627.238,55
	% variac.	8,17	10,75	12,38	19,76	15,09	10,88
2013	Importe	9.187.443,43	59.793.181,27	15.609.379,23	1.192.859,88	186.102,58	85.968.966,39
	% variac.	2,71	7,81	4,34	10,50	3,86	6,63
2014	Importe	9.114.609,52	60.217.705,98	14.159.872,06	1.109.301,52	177.013,31	84.778.502,39
	% variac.	-0,79	0,71	-9,29	-7,00	-4,88	-1,38

Gasto acumulado hasta fin de cada mes. (Miles de euros)

Año		Incapacidad permanente	Jubilación	Viudedad	Orfandad	En favor de familiares	TOTAL
2015							
	Enero	650.333,87	4.412.715,58	1.026.548,02	82.494,01	12.928,81	6.185.020,29
	Febrero	1.313.516,37	8.846.633,87	2.057.792,34	166.076,47	26.173,10	12.410.192,15
	Marzo	1.976.607,78	13.290.795,81	3.088.536,52	250.006,71	39.610,78	18.645.557,60
	Abril	2.637.688,26	17.747.512,02	4.120.214,37	333.807,52	52.831,25	24.892.053,42
	Mayo	3.300.883,50	22.219.790,88	5.154.247,94	418.157,37	66.171,63	31.159.251,32
	Junio	3.965.857,30	26.694.275,90	6.185.211,49	502.115,43	79.289,59	37.426.749,72
	Julio	5.265.742,28	35.582.821,84	8.233.135,99	666.540,72	105.584,31	49.853.825,13
	Agosto	5.929.973,73	40.093.765,05	9.270.328,87	750.971,17	118.947,99	56.163.986,80
	Septiembre						
	Octubre						
	Noviembre						
	Diciembre						

Nota : A partir de 2014 el dato de pensiones no incluye el complemento a mínimos.

Fuente:

Sistema de Información Contable de la Seguridad Social (SICOSS) y elaboración propia.

II.- DESARROLLO DE LAS PRINCIPALES MAGNITUDES DEL SISTEMA (*)

II.3.- PENSIONES.- RÉGIMEN GENERAL

II.3.2.- Total clases

Número y pensión media el primer día de cada mes.

(Importes en Euros)

Año / mes	Número de pensiones	Importe de la nómina mensual de pensiones	Pensión media mensual	% de variación sobre el mismo mes del año anterior		
				Número de pensiones	Importe pensiones mensuales	Pensión media mensual
2009 (dic)	5.056.970	4.582.102.101,84	906,10	2,69	7,22	4,42
2010 (dic)	5.186.932	4.845.606.719,95	934,20	2,57	5,75	3,10
2011 (dic)	5.314.513	5.110.746.714,52	961,66	2,46	5,47	2,94
2012 (dic)	6.085.535	5.732.396.084,78	941,97	14,51	12,16	-2,05
2013 (dic)	6.395.316	6.116.633.698,16	956,42	5,09	6,7	1,53
2014						
Enero	6.402.940	6.144.560.801,88	959,65	5,07	5,45	0,36
Febrero	6.401.965	6.154.535.049,38	961,35	5,06	5,46	0,38
Marzo	6.413.680	6.171.910.169,37	962,30	4,99	5,32	0,32
Abril	6.425.827	6.189.479.329,89	963,22	4,97	5,28	0,30
Mayo	6.431.563	6.205.808.569,34	964,90	4,86	5,15	0,28
Junio	6.445.971	6.223.875.135,09	965,55	1,98	3,60	1,59
Julio	6.458.143	6.240.489.362,61	966,30	1,96	3,57	1,58
Agosto	6.471.302	6.259.646.822,12	967,29	1,99	3,59	1,56
Septiembre	6.476.698	6.269.564.535,35	968,02	1,96	3,53	1,54
Octubre	6.491.791	6.292.097.234,95	969,24	1,99	3,58	1,56
Noviembre	6.507.874	6.315.594.688,98	970,45	2,00	3,59	1,57
Diciembre	6.520.317	6.334.297.572,71	971,47	1,95	3,56	1,02
2015						
Enero	6.530.601	6.365.529.315,81	974,72	1,99	3,60	1,57
Febrero	6.524.540	6.372.938.708,92	976,76	1,91	3,55	1,60
Marzo	6.530.642	6.387.317.090,68	978,05	1,82	3,49	1,64
Abril	6.541.093	6.404.856.546,83	979,17	1,79	3,48	1,66
Mayo	6.545.128	6.421.111.710,06	981,05	1,77	3,47	1,67
Junio	6.558.336	6.439.242.221,82	981,84	1,74	3,46	1,69
Julio	6.571.726	6.458.840.340,12	982,82	1,76	3,50	1,71
Agosto	6.574.767	6.469.621.667,69	984,01	1,60	3,35	1,73
Septiembre						
Octubre						
Noviembre						
Diciembre						

Fuente:

INSS (Evolución mensual de las pensiones del sistema de la Seguridad Social) y elaboración propia.

II.- DESARROLLO DE LAS PRINCIPALES MAGNITUDES DEL SISTEMA

II.3.- PENSIONES.- RÉGIMEN GENERAL

II.3.3.- Incapacidad permanente

Número y pensión media el primer día de cada mes.

(Importes en Euros)

Año / mes	Número de pensiones	Importe de la nómina mensual de pensiones	Pensión media mensual	% de variación sobre el mismo mes del año anterior		
				Número de pensiones	Importe pensiones mensuales	Pensión media mensual
2009 (dic)	580.938	540.893.023,31	931,07	3,31	6,23	2,83
2010 (dic)	591.219	559.023.849,21	945,54	1,77	3,35	1,55
2011 (dic)	601.551	578.628.283,23	961,89	1,75	3,51	1,73
2012 (dic)	671.495	626.716.658,61	933,32	11,63	8,31	-2,97
2013 (dic)	679.774	641.568.207,78	943,80	1,23	2,37	1,12
2014						
Enero	679.058	642.613.341,11	946,33	1,31	1,23	-0,07
Febrero	677.175	640.792.278,79	946,27	1,40	1,29	-0,11
Marzo	677.962	641.685.184,43	946,49	1,56	1,45	-0,11
Abril	678.651	642.682.066,15	947,00	1,62	1,51	-0,10
Mayo	678.531	643.124.490,85	947,82	1,55	1,46	-0,09
Junio	678.860	643.548.626,86	947,98	-0,06	0,54	0,61
Julio	679.313	644.188.786,07	948,29	-0,04	0,56	0,60
Agosto	679.976	645.040.068,79	948,62	0,02	0,63	0,61
Septiembre	679.056	644.103.596,07	948,53	0,02	0,63	0,62
Octubre	678.685	643.852.212,11	948,68	0,06	0,67	0,61
Noviembre	679.610	645.156.782,67	949,30	0,07	0,68	0,61
Diciembre	680.980	646.797.843,52	949,80	0,18	0,82	0,64
2015						
Enero	680.821	648.329.227,63	952,28	0,26	0,89	0,63
Febrero	679.788	647.248.018,32	952,13	0,39	1,01	0,62
Marzo	681.008	648.769.654,37	952,66	0,45	1,10	0,65
Abril	682.588	650.677.630,91	953,25	0,58	1,24	0,66
Mayo	683.092	651.625.510,79	953,94	0,67	1,32	0,65
Junio	684.378	652.893.022,65	953,99	0,81	1,45	0,63
Julio	686.401	654.928.792,96	954,15	1,04	1,67	0,62
Agosto	686.762	655.277.396,31	954,16	1,00	1,59	0,58
Septiembre						
Octubre						
Noviembre						
Diciembre						

Fuente:

INSS (Evolución mensual de las pensiones del sistema de la Seguridad Social) y elaboración propia.

II.- DESARROLLO DE LAS PRINCIPALES MAGNITUDES DEL SISTEMA

II.3.- PENSIONES.- RÉGIMEN GENERAL

II.3.4.- Jubilación

Número y pensión media el primer día de cada mes.

(Importes en Euros)

Año / mes	Número de pensiones	Importe de la nómina mensual de pensiones	Pensión media mensual	% de variación sobre el mismo mes del año anterior		
				Número de pensiones	Importe pensiones mensuales	Pensión media mensual
2009 (dic)	2.886.177	3.104.325.475,34	1.075,58	3,09	7,74	4,51
2010 (dic)	2.978.611	3.306.943.673,50	1.110,23	3,20	6,53	3,22
2011 (dic)	3.068.676	3.512.427.242,60	1.144,61	3,02	6,21	3,10
2012 (dic)	3.514.705	3.941.381.476,78	1.121,40	14,53	12,21	-2,03
2013 (dic)	3.769.917	4.260.578.559,98	1.130,15	7,26	8,10	0,78
2014						
Enero	3.777.590	4.283.870.429,59	1.134,02	7,20	6,92	-0,26
Febrero	3.779.047	4.295.280.264,63	1.136,60	7,16	6,92	-0,23
Marzo	3.785.878	4.308.909.177,37	1.138,15	7,02	6,70	-0,30
Abril	3.793.797	4.323.126.465,93	1.139,52	6,95	6,63	-0,31
Mayo	3.798.673	4.337.234.653,11	1.141,78	6,82	6,47	-0,33
Junio	3.808.386	4.352.207.912,07	1.142,80	2,52	4,46	1,89
Julio	3.816.666	4.365.986.850,05	1.143,93	2,48	4,42	1,89
Agosto	3.825.754	4.381.931.862,78	1.145,38	2,49	4,41	1,87
Septiembre	3.830.807	4.391.740.387,96	1.146,43	2,45	4,34	1,84
Octubre	3.842.649	4.411.987.114,43	1.148,16	2,50	4,40	1,85
Noviembre	3.854.070	4.431.594.905,12	1.149,85	2,52	4,43	1,86
Diciembre	3.862.568	4.446.731.644,64	1.151,24	2,46	4,37	1,87
2015						
Enero	3.871.399	4.472.188.193,97	1.155,19	2,48	4,40	1,87
Febrero	3.870.101	4.481.916.512,03	1.158,09	2,41	4,35	1,89
Marzo	3.873.524	4.493.089.084,11	1.159,95	2,32	4,27	1,92
Abril	3.879.553	4.506.364.313,88	1.161,57	2,26	4,24	1,94
Mayo	3.883.252	4.520.136.601,15	1.164,01	2,23	4,22	1,95
Junio	3.892.221	4.534.815.359,53	1.165,10	2,20	4,20	1,95
Julio	3.901.197	4.550.423.704,08	1.166,42	2,21	4,22	1,97
Agosto	3.905.699	4.561.364.512,29	1.167,87	2,09	4,09	1,96
Septiembre						
Octubre						
Noviembre						
Diciembre						

Fuente:

INSS (Evolución mensual de las pensiones del sistema de la Seguridad Social) y elaboración propia.

II.- DESARROLLO DE LAS PRINCIPALES MAGNITUDES DEL SISTEMA

II.3.- PENSIONES.- RÉGIMEN GENERAL

II.3.5.- Viudedad

Número y pensión media el primer día de cada mes.

(Importes en Euros)

Año / mes	Número de pensiones	Importe de la nómina mensual de pensiones	Pensión media mensual	% de variación sobre el mismo mes del año anterior		
				Número de pensiones	Importe pensiones mensuales	Pensión media mensual
2009 (dic)	1.401.863	868.173.842,87	619,30	1,67	6,06	4,32
2010 (dic)	1.425.533	907.802.931,79	636,82	1,69	4,56	2,83
2011 (dic)	1.448.358	944.257.489,78	651,95	1,60	4,02	2,38
2012 (dic)	1.660.697	1.071.871.201,49	645,43	14,66	13,51	-1,00
2013 (dic)	1.687.803	1.113.361.360,95	659,65	1,63	3,87	2,20
2014						
Enero	1.688.040	1.116.529.622,26	661,44	1,63	2,31	0,67
Febrero	1.685.989	1.116.417.147,31	662,17	1,62	2,30	0,67
Marzo	1.688.317	1.118.595.464,56	662,55	1,59	2,25	0,65
Abril	1.690.075	1.120.316.144,05	662,88	1,60	2,26	0,65
Mayo	1.690.016	1.121.582.547,01	663,65	1,50	2,17	0,65
Junio	1.692.541	1.123.619.877,88	663,87	0,90	1,87	0,96
Julio	1.694.248	1.125.202.940,98	664,13	0,89	1,85	0,96
Agosto	1.696.039	1.126.968.631,71	664,47	0,93	1,89	0,95
Septiembre	1.696.350	1.127.691.678,52	664,78	0,90	1,86	0,95
Octubre	1.698.519	1.129.758.001,48	665,14	0,90	1,85	0,94
Noviembre	1.700.681	1.131.878.721,95	665,54	0,88	1,84	0,95
Diciembre	1.701.904	1.133.295.093,44	665,90	0,84	1,79	0,95
2015						
Enero	1.702.954	1.137.033.299,32	667,68	0,88	1,84	0,94
Febrero	1.698.771	1.135.555.541,82	668,46	0,76	1,71	0,95
Marzo	1.699.348	1.136.802.220,02	668,96	0,65	1,63	0,97
Abril	1.701.157	1.138.667.863,98	669,35	0,66	1,64	0,98
Mayo	1.701.058	1.140.000.946,23	670,17	0,65	1,64	0,98
Junio	1.703.119	1.141.780.115,12	670,41	0,62	1,62	0,99
Julio	1.704.879	1.143.407.044,01	670,67	0,63	1,62	0,98
Agosto	1.703.173	1.142.824.270,45	671,00	0,42	1,41	0,98
Septiembre						
Octubre						
Noviembre						
Diciembre						

Fuente:

INSS (Evolución mensual de las pensiones del sistema de la Seguridad Social) y elaboración propia.

II.- DESARROLLO DE LAS PRINCIPALES MAGNITUDES DEL SISTEMA

II.3.- PENSIONES.- RÉGIMEN GENERAL

II.3.6.- Orfandad

Número y pensión media el primer día de cada mes.

(Importes en Euros)

Año / mes	Número de pensiones	Importe de la nómina mensual de pensiones	Pensión media mensual	% de variación sobre el mismo mes del año anterior		
				Número de pensiones	Importe pensiones mensuales	Pensión media mensual
2009 (dic)	165.264	58.271.572,23	352,60	2,57	7,16	4,48
2010 (dic)	169.164	61.180.584,14	361,66	2,36	4,99	2,57
2011 (dic)	173.319	64.344.751,47	371,25	2,46	5,17	2,65
2012 (dic)	212.764	79.667.100,18	374,44	22,76	23,81	0,86
2013 (dic)	231.284	87.602.847,84	378,77	8,70	9,96	1,16
2014						
Enero	231.710	87.972.755,82	379,67	8,74	8,17	-0,52
Febrero	233.363	88.512.155,31	379,29	8,78	8,16	-0,57
Marzo	235.028	89.124.652,25	379,21	8,70	8,13	-0,53
Abril	236.692	89.688.461,56	378,92	8,75	8,20	-0,51
Mayo	237.677	90.149.290,87	379,29	8,63	8,11	-0,48
Junio	239.438	90.721.437,72	378,89	7,37	6,90	-0,44
Julio	241.074	91.271.217,02	378,60	7,40	6,94	-0,43
Agosto	242.667	91.830.794,70	378,42	7,44	6,98	-0,43
Septiembre	243.591	92.131.832,57	378,22	7,35	6,90	-0,42
Octubre	244.977	92.559.738,24	377,83	7,32	6,83	-0,46
Noviembre	246.517	92.999.992,23	377,26	7,25	6,74	-0,48
Diciembre	247.831	93.457.772,27	377,10	7,15	6,68	-0,44
2015						
Enero	248.375	93.884.389,63	377,99	7,19	6,72	-0,44
Febrero	248.955	94.153.572,29	378,20	6,68	6,37	-0,29
Marzo	249.829	94.536.955,20	378,41	6,30	6,07	-0,21
Abril	250.650	94.914.023,74	378,67	5,90	5,83	-0,07
Mayo	250.513	95.055.097,52	379,44	5,40	5,44	0,04
Junio	251.310	95.391.255,81	379,58	4,96	5,15	0,18
Julio	251.850	95.656.312,99	379,81	4,47	4,80	0,32
Agosto	251.750	95.706.361,10	380,16	3,74	4,22	0,46
Septiembre						
Octubre						
Noviembre						
Diciembre						

Fuente:

INSS (Evolución mensual de las pensiones del sistema de la Seguridad Social) y elaboración propia.

II.- DESARROLLO DE LAS PRINCIPALES MAGNITUDES DEL SISTEMA

II.3.- PENSIONES.- RÉGIMEN GENERAL

II.3.7.- En favor de familiares

Número y pensión media el primer día de cada mes.

(Importes en Euros)

Año / mes	Número de pensiones	Importe de la nómina mensual de pensiones	Pensión media mensual	% de variación sobre el mismo mes del año anterior		
				Número de pensiones	Importe pensiones mensuales	Pensión media mensual
2009 (dic)	22.728	10.438.188,09	459,27	-0,05	4,69	4,74
2010 (dic)	22.405	10.655.681,31	475,59	-1,42	2,08	3,55
2011 (dic)	22.609	11.088.947,44	490,47	0,91	4,07	3,13
2012 (dic)	25.874	12.759.647,72	493,15	14,44	15,07	0,55
2013 (dic)	26.538	13.522.721,61	509,56	2,57	5,98	3,33
2014						
Enero	26.542	13.574.653,10	511,44	3,64	5,50	1,79
Febrero	26.391	13.533.203,34	512,80	3,13	5,05	1,87
Marzo	26.495	13.595.690,76	513,14	3,19	5,12	1,86
Abril	26.612	13.666.192,20	513,53	3,68	5,43	1,69
Mayo	26.666	13.717.587,50	514,42	3,74	5,50	1,70
Junio	26.746	13.777.280,56	515,12	1,61	3,78	2,14
Julio	26.842	13.839.568,49	515,59	2,83	4,88	2,00
Agosto	26.866	13.875.464,14	516,47	2,31	4,34	1,98
Septiembre	26.894	13.897.040,23	516,73	2,39	4,21	1,78
Octubre	26.961	13.940.168,69	517,05	2,38	4,05	1,63
Noviembre	26.996	13.964.287,01	517,27	2,20	3,71	1,47
Diciembre	27.034	14.015.218,84	518,43	1,87	3,64	1,74
2015						
Enero	27.052	14.094.205,26	521,00	1,92	3,83	1,87
Febrero	26.925	14.065.064,46	522,38	2,02	3,93	1,87
Marzo	26.933	14.119.176,98	524,23	1,65	3,85	2,16
Abril	27.145	14.232.714,32	524,32	2,00	4,15	2,10
Mayo	27.213	14.293.554,37	525,25	2,05	4,20	2,11
Junio	27.308	14.362.468,71	525,94	2,10	4,25	2,10
Julio	27.399	14.424.486,08	526,46	2,08	4,23	2,11
Agosto	27.383	14.449.127,54	527,67	1,92	4,13	2,17
Septiembre						
Octubre						
Noviembre						
Diciembre						

Fuente:

INSS (Evolución mensual de las pensiones del sistema de la Seguridad Social) y elaboración propia.

II.- DESARROLLO DE LAS PRINCIPALES MAGNITUDES DEL SISTEMA. EJERCICIO 2015.

II.3.- PENSIONES.- RÉGIMEN GENERAL

II.3.8.- Distribución por Comunidades Autónomas.

a) Total clases

Número y pensión media el primer día de AGOSTO 2015

CC.AA.	Número de pensiones	Importe de la nómina mensual de pensiones	Pensión media mensual	% de incremento sobre el mismo mes del año anterior			% participación de C.A. sobre el total sistema	
				Núm.de pensiones	Imp. nómina mensual	Pens. media mensual	Núm.de pensiones	Imp. nómina mensual
Andalucía	1.162.560	974.934.785,88	838,61	1,27	2,72	1,43	17,68	15,07
Aragón	195.335	206.126.123,29	1.055,24	1,21	3,21	1,98	2,97	3,19
Asturias	162.160	184.974.852,10	1.140,69	1,50	3,16	1,63	2,47	2,86
Islas Baleares	123.557	113.026.916,45	914,78	1,84	3,98	2,10	1,88	1,75
Canarias	217.825	191.938.592,76	881,16	3,21	4,74	1,48	3,31	2,97
Cantabria	87.793	96.257.819,54	1.096,42	1,57	3,25	1,66	1,34	1,49
Castilla y León	346.353	351.061.772,79	1.013,60	1,59	3,56	1,94	5,27	5,43
Castilla-La Mancha	249.365	223.558.084,13	896,51	1,19	2,78	1,57	3,79	3,46
Cataluña	1.217.681	1.255.621.092,93	1.031,16	1,43	3,22	1,76	18,52	19,41
Com.,Valenciana	703.237	624.552.174,00	888,11	1,23	3,09	1,83	10,70	9,65
Extremadura	157.154	124.604.403,52	792,88	1,26	2,72	1,44	2,39	1,93
Galicia	387.860	342.987.264,71	884,31	2,32	4,07	1,71	5,90	5,30
Madrid	865.998	1.001.573.172,96	1.156,55	2,12	3,86	1,70	13,17	15,48
Murcia	173.048	144.893.046,56	837,30	1,28	3,09	1,79	2,63	2,24
Navarra	90.094	104.888.532,88	1.164,21	1,91	3,87	1,92	1,37	1,62
País Vasco	381.072	475.782.961,87	1.248,54	1,66	3,50	1,81	5,80	7,35
La Rioja	42.786	42.342.901,35	989,64	1,47	3,58	2,09	0,65	0,65
Ceuta (*)	5.944	5.844.487,49	983,26	2,41	3,63	1,19	0,09	0,09
Melilla (*)	4.945	4.652.682,48	940,89	1,98	3,18	1,18	0,08	0,07
TOTAL	6.574.767	6.469.621.667,69	984,01	1,60	3,35	1,73	100,00	100,00

b) Incapacidad permanente.

Número y pensión media el primer día de AGOSTO 2015

CC.AA.	Número de pensiones	Importe de la nómina mensual de pensiones	Pensión media mensual	% de incremento sobre el mismo mes del año anterior			% participación de C.A. sobre el total sistema	
				Núm.de pensiones	Imp. nómina mensual	Pens. media mensual	Núm.de pensiones	Imp. nómina mensual
Andalucía	159.770	137.709.935,26	861,93	0,73	1,23	0,49	23,26	21,02
Aragón	17.323	18.055.675,46	1.042,29	-0,20	-0,02	0,18	2,52	2,76
Asturias	19.520	21.272.976,53	1.089,80	-0,51	-0,68	-0,16	2,84	3,25
Islas Baleares	13.623	11.678.671,10	857,28	0,04	1,14	1,10	1,98	1,78
Canarias	27.069	23.119.148,00	854,08	4,08	5,14	1,02	3,94	3,53
Cantabria	9.095	9.388.859,60	1.032,31	-0,50	-0,92	-0,42	1,32	1,43
Castilla y León	28.081	26.485.338,83	943,18	2,40	3,02	0,61	4,09	4,04
Castilla-La Mancha	27.961	24.862.233,72	889,18	1,87	2,38	0,50	4,07	3,79
Cataluña	126.056	132.786.830,66	1.053,40	0,95	1,93	0,97	18,36	20,26
Com.,Valenciana	72.189	64.987.992,20	900,25	0,10	0,84	0,74	10,51	9,92
Extremadura	17.793	13.873.590,96	779,72	3,15	4,20	1,02	2,59	2,12
Galicia	41.763	35.620.376,77	852,92	0,47	1,16	0,69	6,08	5,44
Madrid	60.775	64.222.134,56	1.056,72	2,24	2,35	0,11	8,85	9,80
Murcia	22.571	19.050.701,23	844,03	0,82	1,90	1,07	3,29	2,91
Navarra	8.054	9.217.491,84	1.144,46	-0,06	-0,08	-0,02	1,17	1,41
País Vasco	30.209	38.066.789,63	1.260,11	0,04	0,56	0,52	4,40	5,81
La Rioja	3.463	3.372.343,44	973,82	-0,40	0,48	0,88	0,50	0,51
Ceuta (*)	625	693.147,26	1.109,04	7,76	11,01	3,02	0,09	0,11
Melilla (*)	822	813.159,26	989,24	2,62	6,48	3,76	0,12	0,12
TOTAL	686.762	655.277.396,31	954,16	1,00	1,59	0,58	100,00	100,00

II.- DESARROLLO DE LAS PRINCIPALES MAGNITUDES DEL SISTEMA. EJERCICIO 2015.

II.3.- PENSIONES.- RÉGIMEN GENERAL

II.3.8.- Distribución por Comunidades Autónomas.

c) Jubilación

Número y pensión media el primer día de AGOSTO 2015

CC.AA.	Número de pensiones	Importe de la nómina mensual de pensiones	Pensión media mensual	% de incremento sobre el mismo mes del año anterior			% participación de C.A. sobre el total sistema	
				Núm.de pensiones	Imp. nómina mensual	Pens. media mensual	Núm.de pensiones	Imp. nómina mensual
Andalucía	634.855	626.762.965,74	987,25	1,64	3,50	1,83	16,25	13,74
Aragón	119.573	148.817.388,69	1.244,57	1,68	4,05	2,33	3,06	3,26
Asturias	92.054	128.331.214,41	1.394,09	2,42	4,26	1,79	2,36	2,81
Islas Baleares	74.210	80.534.098,71	1.085,22	2,69	4,97	2,22	1,90	1,77
Canarias	120.318	127.961.964,63	1.063,53	3,86	5,51	1,59	3,08	2,81
Cantabria	50.766	67.661.732,48	1.332,82	2,47	4,29	1,77	1,30	1,48
Castilla y León	213.421	256.796.214,32	1.203,24	1,94	4,15	2,17	5,46	5,63
Castilla-La Mancha	141.631	149.617.621,05	1.056,39	1,18	3,28	2,07	3,63	3,28
Cataluña	751.850	902.035.768,99	1.199,75	1,89	3,82	1,90	19,25	19,78
Com.,Valenciana	413.166	431.375.370,37	1.044,07	1,68	3,92	2,20	10,58	9,46
Extremadura	85.715	79.413.252,37	926,48	1,40	3,25	1,82	2,19	1,74
Galicia	232.377	241.850.826,44	1.040,77	2,99	5,01	1,96	5,95	5,30
Madrid	555.654	760.207.529,13	1.368,13	2,69	4,49	1,75	14,23	16,67
Murcia	96.257	95.362.728,53	990,71	1,47	3,70	2,20	2,46	2,09
Navarra	57.810	78.892.003,12	1.364,68	2,79	4,84	2,00	1,48	1,73
País Vasco	233.837	348.212.389,86	1.489,12	2,35	4,26	1,87	5,99	7,63
La Rioja	27.323	31.346.334,50	1.147,25	2,07	4,43	2,32	0,70	0,69
Ceuta (*)	2.789	3.547.746,79	1.272,05	1,20	2,85	1,63	0,07	0,08
Melilla (*)	2.093	2.637.362,16	1.260,09	1,55	3,13	1,55	0,05	0,06
TOTAL	3.905.699	4.561.364.512,29	1.167,87	2,09	4,09	1,96	100,00	100,00

d) Viudedad.

Número y pensión media el primer día de AGOSTO 2015

CC.AA.	Número de pensiones	Importe de la nómina mensual de pensiones	Pensión media mensual	% de incremento sobre el mismo mes del año anterior			% participación de C.A. sobre el total sistema	
				Núm.de pensiones	Imp. nómina mensual	Pens. media mensual	Núm.de pensiones	Imp. nómina mensual
Andalucía	304.029	186.438.676,07	613,23	0,33	1,07	0,74	17,85	16,31
Aragón	51.221	36.206.259,54	706,86	0,33	1,45	1,11	3,01	3,17
Asturias	44.842	32.744.844,70	730,23	0,36	1,48	1,12	2,63	2,87
Islas Baleares	30.858	19.136.245,54	620,14	0,54	1,69	1,14	1,81	1,67
Canarias	56.165	35.691.761,23	635,48	1,23	1,85	0,61	3,30	3,12
Cantabria	24.117	17.425.476,56	722,54	0,23	1,55	1,32	1,42	1,52
Castilla y León	90.864	61.768.406,53	679,79	0,43	1,41	0,97	5,33	5,40
Castilla-La Mancha	67.403	44.284.845,96	657,02	0,32	1,10	0,77	3,96	3,88
Cataluña	301.184	205.789.561,96	683,27	0,20	1,35	1,15	17,68	18,01
Com.,Valenciana	186.960	116.790.436,92	624,68	0,26	1,24	0,98	10,98	10,22
Extremadura	44.701	27.905.154,52	624,26	0,03	0,54	0,51	2,62	2,44
Galicia	98.876	59.911.965,91	605,93	1,27	2,07	0,79	5,81	5,24
Madrid	218.338	163.777.242,33	750,11	0,48	1,61	1,12	12,82	14,33
Murcia	44.968	27.095.727,53	602,56	0,47	1,52	1,05	2,64	2,37
Navarra	21.026	15.429.765,66	733,84	0,31	1,54	1,23	1,23	1,35
País Vasco	103.709	82.962.273,52	799,95	0,51	1,70	1,19	6,09	7,26
La Rioja	10.531	7.050.678,18	669,52	0,64	1,60	0,95	0,62	0,62
Ceuta (*)	1.946	1.402.997,01	720,96	1,35	1,95	0,59	0,11	0,12
Melilla (*)	1.435	1.011.950,78	705,19	0,28	0,53	0,24	0,08	0,09
TOTAL	1.703.173	1.142.824.270,45	671,00	0,42	1,41	0,98	100,00	100,00

(*) Ciudad autónoma.

Fuente: INSS (Evolución mensual de las pensiones del sistema de la Seguridad Social) y elaboración propia.

II.- DESARROLLO DE LAS PRINCIPALES MAGNITUDES DEL SISTEMA. EJERCICIO 2015.

II.3.- PENSIONES.- RÉGIMEN GENERAL

II.3.8.- Distribución por Comunidades Autónomas.

e) Orfandad

Número y pensión media el primer día de AGOSTO 2015

CC.AA.	Número de pensiones	Importe de la nómina mensual de pensiones	Pensión media mensual	% de incremento sobre el mismo mes del año anterior			% participación de C.A. sobre el total sistema	
				Núm.de pensiones	Imp. nómina mensual	Pens. media mensual	Núm.de pensiones	Imp. nómina mensual
Andalucía	56.327	20.246.086,99	359,44	3,53	3,91	0,37	22,37	21,15
Aragón	6.541	2.661.381,65	406,88	3,61	3,89	0,27	2,60	2,78
Asturias	4.972	2.131.555,38	428,71	3,07	3,41	0,33	1,97	2,23
Islas Baleares	4.770	1.634.362,89	342,63	2,76	3,86	1,07	1,89	1,71
Canarias	12.859	4.426.463,95	344,23	3,96	4,30	0,32	5,11	4,63
Cantabria	3.064	1.317.514,97	430,00	3,69	4,63	0,90	1,22	1,38
Castilla y León	11.850	4.845.720,63	408,92	2,49	3,54	1,02	4,71	5,06
Castilla-La Mancha	10.727	4.006.703,96	373,52	4,86	5,14	0,27	4,26	4,19
Cataluña	37.423	14.386.214,55	384,42	4,21	4,85	0,61	14,87	15,03
Com.,Valenciana	28.865	10.395.562,57	360,14	4,04	4,40	0,35	11,47	10,86
Extremadura	7.616	2.782.738,21	365,38	2,21	2,36	0,14	3,03	2,91
Galicia	12.841	4.579.552,42	356,64	4,51	4,81	0,29	5,10	4,79
Madrid	28.611	11.937.234,83	417,23	3,93	4,31	0,37	11,36	12,47
Murcia	8.451	2.982.716,08	352,94	4,06	4,49	0,41	3,36	3,12
Navarra	2.940	1.190.520,01	404,94	2,37	2,93	0,55	1,17	1,24
País Vasco	11.424	5.309.532,55	464,77	3,16	4,30	1,11	4,54	5,55
La Rioja	1.341	508.614,44	379,28	1,28	1,90	0,61	0,53	0,53
Ceuta (*)	548	181.481,64	331,17	7,24	6,09	-1,07	0,22	0,19
Melilla (*)	580	182.403,38	314,49	7,21	5,12	-1,95	0,23	0,19
TOTAL	251.750	95.706.361,10	380,16	3,74	4,22	0,46	100,00	100,00

f) En favor de familiares.

Número y pensión media el primer día de AGOSTO 2015

CC.AA.	Número de pensiones	Importe de la nómina mensual de pensiones	Pensión media mensual	% de incremento sobre el mismo mes del año anterior			% participación de C.A. sobre el total sistema	
				Núm.de pensiones	Imp. nómina mensual	Pens. media mensual	Núm.de pensiones	Imp. nómina mensual
Andalucía	7.579	3.777.121,82	498,37	3,71	6,03	2,24	27,68	26,14
Aragón	677	385.417,95	569,30	-1,60	1,07	2,71	2,47	2,67
Asturias	772	494.261,08	640,23	2,12	5,64	3,45	2,82	3,42
Islas Baleares	96	43.538,21	453,52	-10,28	-3,93	7,08	0,35	0,30
Canarias	1.414	739.254,95	522,81	5,05	6,30	1,18	5,16	5,12
Cantabria	751	464.235,93	618,16	2,04	2,96	0,90	2,74	3,21
Castilla y León	2.137	1.166.092,48	545,67	1,14	2,77	1,61	7,80	8,07
Castilla-La Mancha	1.643	786.679,44	478,81	3,20	6,20	2,90	6,00	5,44
Cataluña	1.168	622.716,77	533,15	-2,67	0,65	3,41	4,27	4,31
Com.,Valenciana	2.057	1.002.811,94	487,51	2,03	4,31	2,23	7,51	6,94
Extremadura	1.329	629.667,46	473,79	4,15	5,05	0,86	4,85	4,36
Galicia	2.003	1.024.543,17	511,50	3,30	4,82	1,47	7,31	7,09
Madrid	2.620	1.429.032,11	545,43	-2,13	1,13	3,33	9,57	9,89
Murcia	801	401.173,19	500,84	8,98	14,08	4,68	2,93	2,78
Navarra	264	158.752,25	601,33	-3,65	-0,32	3,45	0,96	1,10
País Vasco	1.893	1.231.976,31	650,81	-1,35	0,75	2,13	6,91	8,53
La Rioja	128	64.930,79	507,27	-3,03	-2,45	0,59	0,47	0,45
Ceuta (*)	36	19.114,79	530,97	-2,70	2,01	4,84	0,13	0,13
Melilla (*)	15	7.806,90	520,46	0,00	-1,59	-1,59	0,05	0,05
TOTAL	27.383	14.449.127,54	527,67	1,92	4,13	2,17	100,00	100,00

(*) Ciudad autónoma.

Fuente: INSS (Evolución mensual de las pensiones del sistema de la Seguridad Social) y elaboración propia.

II. DESARROLLO DE LAS PRINCIPALES MAGNITUDES DEL SISTEMA

ÁREA: PRESTACIONES ECONÓMICAS.

II.4.- Pensiones: Régimen Especial de los Trabajadores por cuenta propia o autónomos.

Los datos reflejados en los distintos informes del presente bloque no contemplan las cifras correspondientes al S.O.V.I.
La LEY 18/2007, de 4 de julio, procede a la integración de los trabajadores por cuenta propia del Régimen Especial Agrario de la Seguridad Social en el Régimen Especial de la Seguridad Social de los Trabajadores por Cuenta Propia o Autónomos.
El Artículo 2 de la mencionada LEY contempla la creación del Sistema Especial para Trabajadores por Cuenta Propia Agrarios (SETA) incluidos en el Régimen Especial de los Trabajadores por Cuenta Propia o Autónomos.

II.- DESARROLLO DE LAS PRINCIPALES MAGNITUDES DEL SISTEMA

II.4.- PENSIONES.- RÉGIMEN ESPECIAL DE TRABAJADORES AUTÓNOMOS

II.4.1.- Gasto acumulado

Total clases

Gasto acumulado hasta fin de cada año. (Miles de euros)

Año		Incapacidad permanente	Jubilación	Viudedad	Orfandad	En favor de familiares	TOTAL
2009	Importe	1.036.742,76	8.136.548,04	2.395.858,79	182.005,46	34.852,06	11.786.007,11
	% variac.	21,16	53,54	49,23	65,94	170,91	49,51
2010	Importe	1.153.726,10	9.986.634,78	2.898.148,66	229.888,18	48.425,96	14.316.823,68
	% variac.	11,28	22,74	20,96	26,31	38,95	21,47
2011	Importe	1.177.597,32	10.403.835,66	2.971.177,67	239.273,69	50.752,98	14.842.637,32
	% variac.	2,07	4,18	2,52	4,08	4,81	3,67
2012	Importe	1.203.735,42	10.770.689,43	3.019.057,47	248.673,37	52.118,06	15.294.273,75
	% variac.	2,22	3,53	1,61	3,93	2,69	3,04
2013	Importe	1.214.577,43	11.337.367,96	3.092.298,52	265.444,13	52.831,80	15.962.519,84
	% variac.	0,90	5,26	2,43	6,74	1,37	4,37
2014	Importe	1.151.743,24	10.296.156,98	2.305.875,46	198.685,48	41.610,90	13.994.072,06
	% variac.	-5,17	-9,18	-25,43	-25,15	-21,24	-12,33

Gasto acumulado hasta fin de cada mes. (Miles de euros)

Año		Incapacidad permanente	Jubilación	Viudedad	Orfandad	En favor de familiares	TOTAL
2015							
	Enero	82.463,17	754.832,42	167.873,94	14.728,08	3.023,53	1.022.921,15
	Febrero	166.422,34	1.512.249,39	336.292,71	29.635,15	6.084,93	2.050.684,52
	Marzo	250.303,09	2.270.156,70	504.198,34	44.519,90	9.154,11	3.078.332,14
	Abril	333.849,04	3.029.568,50	672.185,96	59.394,26	12.231,94	4.107.229,70
	Mayo	417.656,98	3.790.911,87	840.497,12	74.363,23	15.355,30	5.138.784,51
	Junio	501.293,46	4.546.301,69	1.005.315,34	89.043,21	18.384,36	6.160.338,05
	Julio	664.577,99	6.057.539,48	1.336.828,88	117.926,66	24.533,72	8.201.406,72
	Agosto	748.453,70	6.822.378,50	1.504.769,69	132.870,73	27.642,35	9.236.114,98
	Septiembre						
	Octubre						
	Noviembre						
	Diciembre						

Nota : A partir de 2014 el dato de pensiones no incluye el complemento a mínimos.

Fuente:

Sistema de Información Contable de la Seguridad Social (SICOSS) y elaboración propia.

II.- DESARROLLO DE LAS PRINCIPALES MAGNITUDES DEL SISTEMA

II.4.- PENSIONES.- RÉGIMEN ESPECIAL DE TRABAJADORES AUTÓNOMOS

II.4.2.- Total clases

Número y pensión media el primer día de cada mes.

(Importes en Euros)

Año / mes	Número de pensiones	Importe de la nómina mensual de pensiones	Pensión media mensual	% de variación sobre el mismo mes del año anterior		
				Número de pensiones	Importe pensiones mensuales	Pensión media mensual
2009 (dic)	1.835.937	976.094.288,27	531,66	0,88	6,07	5,15
2010 (dic)	1.852.412	1.020.701.294,60	551,01	0,90	4,57	3,64
2011 (dic)	1.867.407	1.061.321.594,33	568,34	0,81	3,98	3,15
2012 (dic)	1.882.444	1.104.741.904,61	586,87	0,81	4,09	3,26
2013 (dic)	1.910.258	1.158.168.359,17	606,29	1,48	4,84	3,31
2014						
Enero	1.912.015	1.162.997.171,95	608,26	1,50	3,19	1,66
Febrero	1.909.912	1.163.564.702,96	609,22	1,54	3,20	1,63
Marzo	1.911.933	1.165.848.788,58	609,77	1,50	3,13	1,60
Abril	1.913.562	1.167.791.231,60	610,27	1,54	3,14	1,58
Mayo	1.914.669	1.169.668.042,72	610,90	1,44	2,97	1,52
Junio	1.916.680	1.171.679.934,03	611,31	1,32	2,80	1,46
Julio	1.918.693	1.173.833.212,09	611,79	1,25	2,70	1,43
Agosto	1.920.749	1.175.997.363,03	612,26	1,21	2,63	1,41
Septiembre	1.921.471	1.177.289.832,43	612,70	1,17	2,56	1,38
Octubre	1.923.795	1.179.685.757,57	613,21	1,14	2,53	1,38
Noviembre	1.926.494	1.182.465.857,26	613,79	1,05	2,41	1,35
Diciembre	1.928.703	1.184.992.701,19	614,40	0,97	2,32	1,34
2015						
Enero	1.930.618	1.190.043.897,88	616,41	0,97	2,33	1,34
Febrero	1.925.681	1.189.260.251,42	617,58	0,83	2,21	1,37
Marzo	1.925.111	1.190.118.390,00	618,21	0,69	2,08	1,38
Abril	1.925.588	1.191.589.305,52	618,82	0,63	2,04	1,40
Mayo	1.925.635	1.192.984.434,63	619,53	0,57	1,99	1,41
Junio	1.926.875	1.194.703.159,25	620,02	0,53	1,96	1,42
Julio	1.928.693	1.196.790.679,28	620,52	0,52	1,96	1,43
Agosto	1.927.972	1.197.416.284,32	621,08	0,38	1,82	1,44
Septiembre						
Octubre						
Noviembre						
Diciembre						

Fuente:

INSS (Evolución mensual de las pensiones del sistema de la Seguridad Social) y elaboración propia.

II.- DESARROLLO DE LAS PRINCIPALES MAGNITUDES DEL SISTEMA

II.4.- PENSIONES.- RÉGIMEN ESPECIAL DE TRABAJADORES AUTÓNOMOS

II.4.3.- Incapacidad permanente

Número y pensión media el primer día de cada mes.

(Importes en Euros)

Año / mes	Número de pensiones	Importe de la nómina mensual de pensiones	Pensión media mensual	% de variación sobre el mismo mes del año anterior		
				Número de pensiones	Importe pensiones mensuales	Pensión media mensual
2009 (dic)	130.739	77.797.499,23	595,06	1,33	8,04	6,62
2010 (dic)	130.915	80.429.144,06	614,36	0,13	3,38	3,24
2011 (dic)	130.935	82.794.810,89	632,34	0,02	2,94	2,93
2012 (dic)	129.775	84.290.387,66	649,51	-0,89	1,81	2,72
2013 (dic)	127.058	85.054.791,62	669,42	-2,09	0,91	3,07
2014						
Enero	126.625	85.009.468,22	671,35	-1,98	-0,51	1,50
Febrero	126.166	84.756.608,46	671,79	-1,79	-0,29	1,52
Marzo	126.258	84.941.289,77	672,76	-1,66	-0,17	1,52
Abril	126.188	84.987.592,20	673,50	-1,59	-0,11	1,51
Mayo	126.059	84.999.097,25	674,28	-1,51	-0,07	1,46
Junio	125.955	85.033.810,54	675,11	-1,58	-0,18	1,43
Julio	125.923	85.068.582,12	675,56	-1,34	0,05	1,41
Agosto	125.884	85.155.135,90	676,46	-1,32	0,12	1,46
Septiembre	125.564	84.957.297,46	676,61	-1,28	0,13	1,43
Octubre	125.270	84.827.595,44	677,16	-1,26	0,17	1,45
Noviembre	125.317	84.982.106,56	678,14	-1,34	0,07	1,42
Diciembre	125.382	85.112.319,57	678,82	-1,32	0,07	1,40
2015						
Enero	125.116	85.208.104,14	681,03	-1,19	0,23	1,44
Febrero	124.851	85.074.408,13	681,41	-1,04	0,37	1,43
Marzo	124.857	85.177.783,47	682,20	-1,11	0,28	1,40
Abril	124.923	85.324.479,04	683,02	-1,00	0,40	1,41
Mayo	124.883	85.381.558,35	683,69	-0,93	0,45	1,40
Junio	124.974	85.546.200,89	684,51	-0,78	0,60	1,39
Julio	125.114	85.702.943,06	685,00	-0,64	0,75	1,40
Agosto	125.056	85.756.142,34	685,74	-0,66	0,71	1,37
Septiembre						
Octubre						
Noviembre						
Diciembre						

Fuente:

INSS (Evolución mensual de las pensiones del sistema de la Seguridad Social) y elaboración propia.

II.- DESARROLLO DE LAS PRINCIPALES MAGNITUDES DEL SISTEMA

II.4.- PENSIONES.- RÉGIMEN ESPECIAL DE TRABAJADORES AUTÓNOMOS

II.4.4.- Jubilación

Número y pensión media el primer día de cada mes.

(Importes en Euros)

Año / mes	Número de pensiones	Importe de la nómina mensual de pensiones	Pensión media mensual	% de variación sobre el mismo mes del año anterior		
				Número de pensiones	Importe pensiones mensuales	Pensión media mensual
2009 (dic)	1.161.626	681.317.967,84	586,52	1,07	6,05	4,92
2010 (dic)	1.176.008	714.622.759,90	607,67	1,24	4,89	3,61
2011 (dic)	1.189.558	746.572.973,68	627,61	1,15	4,47	3,28
2012 (dic)	1.203.414	781.612.958,06	649,50	1,16	4,69	3,49
2013 (dic)	1.230.616	827.296.114,71	672,26	2,26	5,84	3,5
2014						
Enero	1.232.836	831.498.591,69	674,46	2,27	4,18	1,87
Febrero	1.232.178	832.610.167,70	675,72	2,30	4,16	1,82
Marzo	1.233.397	834.339.603,86	676,46	2,25	4,06	1,77
Abril	1.234.788	836.071.431,21	677,10	2,28	4,07	1,75
Mayo	1.235.781	837.732.980,85	677,90	2,14	3,84	1,67
Junio	1.237.439	839.436.447,72	678,37	1,97	3,62	1,61
Julio	1.239.142	841.332.411,98	678,96	1,84	3,44	1,57
Agosto	1.240.940	843.251.551,22	679,53	1,75	3,34	1,56
Septiembre	1.241.954	844.669.874,87	680,11	1,68	3,23	1,53
Octubre	1.243.928	846.856.129,53	680,79	1,62	3,18	1,53
Noviembre	1.246.194	849.286.378,49	681,50	1,52	3,05	1,50
Diciembre	1.248.002	851.466.695,53	682,26	1,41	2,92	1,49
2015						
Enero	1.250.048	855.707.338,27	684,54	1,40	2,91	1,49
Febrero	1.247.426	855.756.099,79	686,02	1,24	2,78	1,52
Marzo	1.246.797	856.350.497,42	686,84	1,09	2,64	1,53
Abril	1.247.156	857.519.330,54	687,58	1,00	2,57	1,55
Mayo	1.247.362	858.757.559,24	688,46	0,94	2,51	1,56
Junio	1.248.495	860.182.596,21	688,98	0,89	2,47	1,56
Julio	1.249.996	861.912.816,04	689,53	0,88	2,45	1,56
Agosto	1.250.078	862.730.862,51	690,14	0,74	2,31	1,56
Septiembre						
Octubre						
Noviembre						
Diciembre						

Fuente:

INSS (Evolución mensual de las pensiones del sistema de la Seguridad Social) y elaboración propia.

II.- DESARROLLO DE LAS PRINCIPALES MAGNITUDES DEL SISTEMA

II.4.- PENSIONES.- RÉGIMEN ESPECIAL DE TRABAJADORES AUTÓNOMOS

II.4.5.- Viudedad

Número y pensión media el primer día de cada mes.

(Importes en Euros)

Año / mes	Número de pensiones	Importe de la nómina mensual de pensiones	Pensión media mensual	% de variación sobre el mismo mes del año anterior		
				Número de pensiones	Importe pensiones mensuales	Pensión media mensual
2009 (dic)	481.955	198.143.041,85	411,12	0,22	5,38	5,15
2010 (dic)	482.861	205.904.824,15	426,43	0,19	3,92	3,72
2011 (dic)	483.304	211.436.425,48	437,48	0,09	2,69	2,59
2012 (dic)	482.473	217.006.366,94	449,78	-0,17	2,63	2,81
2013 (dic)	482.198	222.615.253,15	461,67	-0,06	2,58	2,64
2014						
Enero	482.103	223.203.281,11	462,98	-0,05	0,89	0,94
Febrero	480.798	222.848.480,93	463,50	-0,04	0,91	0,95
Marzo	481.088	223.109.211,43	463,76	-0,08	0,86	0,93
Abril	481.011	223.168.501,55	463,96	-0,06	0,86	0,92
Mayo	480.913	223.275.359,82	464,27	-0,14	0,80	0,94
Junio	481.044	223.467.874,83	464,55	-0,15	0,78	0,94
Julio	481.088	223.610.119,03	464,80	-0,14	0,79	0,94
Agosto	481.082	223.691.622,44	464,98	-0,11	0,81	0,92
Septiembre	480.901	223.710.791,13	465,19	-0,09	0,83	0,92
Octubre	481.221	223.977.961,06	465,44	-0,08	0,84	0,92
Noviembre	481.284	224.108.584,53	465,65	-0,14	0,78	0,91
Diciembre	481.369	224.257.654,52	465,87	-0,17	0,74	0,91
2015						
Enero	481.392	224.878.739,48	467,14	-0,15	0,75	0,90
Febrero	479.308	224.170.073,12	467,70	-0,31	0,59	0,91
Marzo	479.181	224.278.627,45	468,05	-0,40	0,52	0,93
Abril	479.117	224.390.143,89	468,34	-0,39	0,55	0,94
Mayo	478.991	224.476.485,00	468,64	-0,40	0,54	0,94
Junio	478.911	224.561.881,36	468,90	-0,44	0,49	0,94
Julio	478.991	224.712.531,53	469,14	-0,44	0,49	0,93
Agosto	478.207	224.445.074,99	469,35	-0,60	0,34	0,94
Septiembre						
Octubre						
Noviembre						
Diciembre						

Fuente:

INSS (Evolución mensual de las pensiones del sistema de la Seguridad Social) y elaboración propia.

II.- DESARROLLO DE LAS PRINCIPALES MAGNITUDES DEL SISTEMA

II.4.- PENSIONES.- RÉGIMEN ESPECIAL DE TRABAJADORES AUTÓNOMOS

II.4.6.- Orfandad

Número y pensión media el primer día de cada mes.

(Importes en Euros)

Año / mes	Número de pensiones	Importe de la nómina mensual de pensiones	Pensión media mensual	% de variación sobre el mismo mes del año anterior		
				Número de pensiones	Importe pensiones mensuales	Pensión media mensual
2009 (dic)	53.037	15.538.107,34	292,97	1,48	6,53	4,98
2010 (dic)	53.900	16.312.400,01	302,64	1,63	4,98	3,30
2011 (dic)	54.669	16.926.914,13	309,63	1,43	3,77	2,31
2012 (dic)	57.894	18.157.199,03	313,63	5,90	7,27	1,29
2013 (dic)	61.376	19.384.928,09	315,84	6,01	6,76	0,70
2014						
Enero	61.451	19.458.219,22	316,65	6,04	4,98	-1,00
Febrero	61.779	19.524.265,89	316,03	6,13	5,05	-1,02
Marzo	62.169	19.620.572,07	315,60	6,10	5,03	-1,01
Abril	62.527	19.712.380,74	315,26	6,19	5,09	-1,03
Mayo	62.837	19.797.323,27	315,06	6,11	5,03	-1,01
Junio	63.138	19.866.262,98	314,65	5,99	4,95	-0,98
Julio	63.400	19.933.314,02	314,41	5,89	4,91	-0,93
Agosto	63.709	20.004.775,68	314,00	5,87	4,79	-1,02
Septiembre	63.922	20.055.727,27	313,75	5,80	4,72	-1,02
Octubre	64.255	20.130.490,12	313,29	5,81	4,70	-1,05
Noviembre	64.586	20.194.335,27	312,67	5,73	4,53	-1,14
Diciembre	64.814	20.252.203,61	312,47	5,60	4,47	-1,07
2015						
Enero	64.918	20.330.386,80	313,17	5,64	4,48	-1,10
Febrero	64.991	20.352.944,09	313,17	5,20	4,24	-0,90
Marzo	65.135	20.390.176,97	313,04	4,77	3,92	-0,81
Abril	65.216	20.421.783,28	313,14	4,30	3,60	-0,67
Mayo	65.212	20.425.714,86	313,22	3,78	3,17	-0,58
Junio	65.279	20.457.040,23	313,38	3,39	2,97	-0,40
Julio	65.357	20.498.216,77	313,63	3,09	2,83	-0,25
Agosto	65.384	20.514.400,73	313,75	2,63	2,55	-0,08
Septiembre						
Octubre						
Noviembre						
Diciembre						

Fuente:

INSS (Evolución mensual de las pensiones del sistema de la Seguridad Social) y elaboración propia.

II.- DESARROLLO DE LAS PRINCIPALES MAGNITUDES DEL SISTEMA

II.4.- PENSIONES.- RÉGIMEN ESPECIAL DE TRABAJADORES AUTÓNOMOS

II.4.7.- En favor de familiares

Número y pensión media el primer día de cada mes.

(Importes en Euros)

Año / mes	Número de pensiones	Importe de la nómina mensual de pensiones	Pensión media mensual	% de variación sobre el mismo mes del año anterior		
				Número de pensiones	Importe pensiones mensuales	Pensión media mensual
2009 (dic)	8.580	3.297.672,01	384,34	1,37	4,94	3,52
2010 (dic)	8.728	3.432.166,48	393,24	1,72	4,08	2,32
2011 (dic)	8.941	3.590.470,15	401,57	2,44	4,61	2,12
2012 (dic)	8.888	3.674.992,92	413,48	-0,59	2,35	2,97
2013 (dic)	9.010	3.817.271,60	423,67	1,37	3,87	2,46
2014						
Enero	9.000	3.827.611,71	425,29	1,90	2,61	0,69
Febrero	8.991	3.825.179,98	425,45	1,56	2,24	0,67
Marzo	9.021	3.838.111,45	425,46	1,83	2,46	0,62
Abril	9.048	3.851.325,90	425,65	1,82	2,48	0,65
Mayo	9.079	3.863.281,53	425,52	2,01	2,49	0,47
Junio	9.104	3.875.537,96	425,70	2,21	2,65	0,42
Julio	9.140	3.888.784,94	425,47	2,96	3,41	0,43
Agosto	9.134	3.894.277,79	426,35	2,34	3,01	0,66
Septiembre	9.130	3.896.141,70	426,74	2,29	2,95	0,65
Octubre	9.121	3.893.581,42	426,88	1,76	2,50	0,73
Noviembre	9.113	3.894.452,41	427,35	1,37	2,19	0,81
Diciembre	9.136	3.903.827,96	427,30	1,40	2,27	0,86
2015						
Enero	9.144	3.919.329,19	428,62	1,60	2,40	0,78
Febrero	9.105	3.906.726,29	429,07	1,27	2,13	0,85
Marzo	9.141	3.921.304,69	428,98	1,33	2,17	0,83
Abril	9.176	3.933.568,77	428,68	1,41	2,14	0,71
Mayo	9.187	3.943.117,18	429,21	1,19	2,07	0,87
Junio	9.216	3.955.440,56	429,19	1,23	2,06	0,82
Julio	9.235	3.964.171,88	429,26	1,04	1,94	0,89
Agosto	9.247	3.969.803,75	429,31	1,24	1,94	0,69
Septiembre						
Octubre						
Noviembre						
Diciembre						

Fuente:

INSS (Evolución mensual de las pensiones del sistema de la Seguridad Social) y elaboración propia.

II.- DESARROLLO DE LAS PRINCIPALES MAGNITUDES DEL SISTEMA. EJERCICIO 2015.

II.4.- PENSIONES.- RÉGIMEN ESPECIAL DE TRABAJADORES AUTÓNOMOS

II.4.8.- Distribución por Comunidades Autónomas.

a) Total clases

Número y pensión media el primer día de AGOSTO 2015

CC.AA.	Número de pensiones	Importe de la nómina mensual de pensiones	Pensión media mensual	% de incremento sobre el mismo mes del año anterior			% participación de C.A. sobre el total sistema	
				Núm.de pensiones	Imp. nómina mensual	Pens. media mensual	Núm.de pensiones	Imp. nómina mensual
Andalucía	229.646	140.507.597,69	611,84	1,18	2,33	1,14	11,91	11,73
Aragón	75.086	49.183.928,37	655,03	-0,27	1,12	1,39	3,89	4,11
Asturias	73.917	43.869.510,47	593,50	-1,21	0,69	1,92	3,83	3,66
Islas Baleares	45.606	26.705.324,69	585,57	0,80	2,17	1,36	2,37	2,23
Canarias	51.444	30.321.622,35	589,41	2,04	2,75	0,69	2,67	2,53
Cantabria	34.790	20.587.344,18	591,76	-0,72	0,83	1,57	1,80	1,72
Castilla y León	197.776	120.382.996,50	608,68	-1,23	-0,11	1,13	10,26	10,05
Castilla-La Mancha	92.039	59.049.532,40	641,57	0,15	0,92	0,77	4,77	4,93
Cataluña	306.831	196.003.642,22	638,80	0,96	2,77	1,80	15,91	16,37
Com.,Valenciana	167.156	106.224.595,77	635,48	1,52	2,92	1,38	8,67	8,87
Extremadura	51.823	31.434.208,93	606,57	-0,04	0,52	0,56	2,69	2,63
Galicia	270.774	146.775.306,61	542,06	-1,60	-0,43	1,19	14,04	12,26
Madrid	141.978	96.469.513,06	679,47	2,72	4,33	1,57	7,36	8,06
Murcia	48.929	30.579.837,27	624,98	0,96	2,19	1,22	2,54	2,55
Navarra	29.446	20.482.514,29	695,60	0,13	1,98	1,85	1,53	1,71
País Vasco	89.620	65.107.864,41	726,49	1,76	3,73	1,93	4,65	5,44
La Rioja	18.131	11.877.647,04	655,10	0,25	1,56	1,30	0,94	0,99
Ceuta (*)	1.289	823.966,21	639,23	1,42	1,77	0,35	0,07	0,07
Melilla (*)	1.691	1.029.331,86	608,71	0,06	0,65	0,59	0,09	0,09
TOTAL	1.927.972	1.197.416.284,32	621,08	0,38	1,82	1,44	100,00	100,00

b) Incapacidad permanente.

Número y pensión media el primer día de AGOSTO 2015

CC.AA.	Número de pensiones	Importe de la nómina mensual de pensiones	Pensión media mensual	% de incremento sobre el mismo mes del año anterior			% participación de C.A. sobre el total sistema	
				Núm.de pensiones	Imp. nómina mensual	Pens. media mensual	Núm.de pensiones	Imp. nómina mensual
Andalucía	21.560	14.299.495,63	663,24	-0,55	0,57	1,12	17,24	16,67
Aragón	3.730	2.713.991,67	727,61	-1,97	-1,10	0,89	2,98	3,16
Asturias	5.322	3.804.893,36	714,94	-2,65	-0,83	1,87	4,26	4,44
Islas Baleares	2.228	1.412.552,58	634,00	-2,79	-1,60	1,23	1,78	1,65
Canarias	3.161	1.971.364,83	623,65	1,51	2,35	0,83	2,53	2,30
Cantabria	2.350	1.541.399,22	655,91	-2,77	-1,41	1,40	1,88	1,80
Castilla y León	8.616	5.703.479,08	661,96	0,22	2,05	1,83	6,89	6,65
Castilla-La Mancha	7.700	4.812.567,56	625,01	0,14	1,00	0,85	6,16	5,61
Cataluña	18.499	13.843.067,74	748,31	-0,23	1,34	1,57	14,79	16,14
Com.,Valenciana	12.669	8.839.386,27	697,72	-0,67	0,56	1,23	10,13	10,31
Extremadura	4.112	2.502.754,77	608,65	2,77	3,53	0,74	3,29	2,92
Galicia	14.322	8.981.565,11	627,12	-2,79	-1,07	1,77	11,45	10,47
Madrid	7.332	5.260.741,61	717,50	1,35	2,04	0,68	5,86	6,13
Murcia	4.570	3.064.219,75	670,51	-1,21	0,41	1,64	3,65	3,57
Navarra	1.669	1.327.468,71	795,37	1,77	3,99	2,18	1,33	1,55
País Vasco	6.231	4.990.099,58	800,85	-0,48	1,17	1,65	4,98	5,82
La Rioja	757	536.321,60	708,48	-6,43	-4,24	2,34	0,61	0,63
Ceuta (*)	97	64.390,84	663,82	6,59	-1,97	-8,03	0,08	0,08
Melilla (*)	131	86.382,43	659,41	-2,24	-2,06	0,19	0,10	0,10
TOTAL	125.056	85.756.142,34	685,74	-0,66	0,71	1,37	100,00	100,00

II.- DESARROLLO DE LAS PRINCIPALES MAGNITUDES DEL SISTEMA. EJERCICIO 2015.

II.4.- PENSIONES.- RÉGIMEN ESPECIAL DE TRABAJADORES AUTÓNOMOS

II.4.8.- Distribución por Comunidades Autónomas.

c) Jubilación

Número y pensión media el primer día de AGOSTO 2015

CC.AA.	Número de pensiones	Importe de la nómina mensual de pensiones	Pensión media mensual	% de incremento sobre el mismo mes del año anterior			% participación de C.A. sobre el total sistema	
				Núm.de pensiones	Imp. nómina mensual	Pens. media mensual	Núm.de pensiones	Imp. nómina mensual
Andalucía	138.780	94.472.514,60	680,74	1,70	3,04	1,32	11,10	10,95
Aragón	48.903	35.494.784,64	725,82	0,25	1,83	1,58	3,91	4,11
Asturias	49.220	32.371.514,32	657,69	-1,05	1,04	2,11	3,94	3,75
Islas Baleares	30.993	20.253.747,24	653,49	1,30	2,81	1,49	2,48	2,35
Canarias	30.974	20.150.773,91	650,57	2,56	3,30	0,73	2,48	2,34
Cantabria	22.656	15.035.889,35	663,66	-0,52	1,18	1,71	1,81	1,74
Castilla y León	129.938	87.207.959,69	671,15	-1,24	-0,03	1,22	10,39	10,11
Castilla-La Mancha	55.549	39.227.574,96	706,18	0,39	1,30	0,90	4,44	4,55
Cataluña	205.094	146.790.395,74	715,72	1,38	3,25	1,85	16,41	17,01
Com.,Valenciana	106.265	75.516.868,43	710,65	2,26	3,71	1,42	8,50	8,75
Extremadura	30.658	20.392.301,26	665,15	0,14	0,79	0,65	2,45	2,36
Galicia	184.132	109.265.308,76	593,41	-1,61	-0,43	1,20	14,73	12,67
Madrid	94.735	72.266.880,80	762,83	3,52	5,18	1,60	7,58	8,38
Murcia	29.839	20.845.872,81	698,61	1,27	2,64	1,35	2,39	2,42
Navarra	19.614	15.107.888,87	770,26	0,58	2,59	1,99	1,57	1,75
País Vasco	59.181	48.525.615,25	819,95	2,74	4,66	1,86	4,73	5,62
La Rioja	11.999	8.681.137,34	723,49	0,91	2,41	1,49	0,96	1,01
Ceuta (*)	723	532.224,62	736,13	1,26	2,45	1,18	0,06	0,06
Melilla (*)	825	591.609,92	717,10	0,36	1,15	0,78	0,07	0,07
TOTAL	1.250.078	862.730.862,51	690,14	0,74	2,31	1,56	100,00	100,00

d) Viudedad.

Número y pensión media el primer día de AGOSTO 2015

CC.AA.	Número de pensiones	Importe de la nómina mensual de pensiones	Pensión media mensual	% de incremento sobre el mismo mes del año anterior			% participación de C.A. sobre el total sistema	
				Núm.de pensiones	Imp. nómina mensual	Pens. media mensual	Núm.de pensiones	Imp. nómina mensual
Andalucía	58.677	28.615.086,70	487,67	0,18	0,80	0,61	12,27	12,75
Aragón	20.099	10.184.913,53	506,74	-1,43	-0,74	0,70	4,20	4,54
Asturias	16.940	6.854.299,58	404,62	-1,64	-0,31	1,36	3,54	3,05
Islas Baleares	11.024	4.679.123,73	424,45	-0,12	0,60	0,72	2,31	2,08
Canarias	14.488	7.271.551,29	501,90	1,05	1,40	0,35	3,03	3,24
Cantabria	8.329	3.501.484,06	420,40	-0,86	0,28	1,15	1,74	1,56
Castilla y León	51.541	24.620.312,86	477,68	-1,81	-1,04	0,78	10,78	10,97
Castilla-La Mancha	24.608	13.548.138,72	550,56	-0,65	-0,20	0,45	5,15	6,04
Cataluña	74.794	32.997.247,34	441,18	-0,13	1,22	1,36	15,64	14,70
Com.,Valenciana	41.694	19.995.368,46	479,57	-0,05	0,94	0,99	8,72	8,91
Extremadura	14.553	7.636.261,87	524,72	-1,38	-1,20	0,18	3,04	3,40
Galicia	60.704	23.963.927,08	394,77	-1,88	-0,60	1,31	12,69	10,68
Madrid	34.581	17.343.448,35	501,53	0,84	1,73	0,88	7,23	7,73
Murcia	12.406	6.034.553,20	486,42	0,38	1,18	0,79	2,59	2,69
Navarra	7.078	3.681.592,76	520,15	-1,61	-0,84	0,79	1,48	1,64
País Vasco	20.875	10.525.428,09	504,21	-0,26	0,93	1,19	4,37	4,69
La Rioja	4.840	2.476.896,97	511,76	-0,68	-0,24	0,44	1,01	1,10
Ceuta (*)	393	204.796,36	521,11	0,26	0,82	0,56	0,08	0,09
Melilla (*)	583	310.644,04	532,84	-1,19	-0,42	0,78	0,12	0,14
TOTAL	478.207	224.445.074,99	469,35	-0,60	0,34	0,94	100,00	100,00

(*) Ciudad autónoma.

Fuente: INSS (Evolución mensual de las pensiones del sistema de la Seguridad Social) y elaboración propia.

II.- DESARROLLO DE LAS PRINCIPALES MAGNITUDES DEL SISTEMA. EJERCICIO 2015.

II.4.- PENSIONES.- RÉGIMEN ESPECIAL DE TRABAJADORES AUTÓNOMOS

II.4.8.- Distribución por Comunidades Autónomas.

e) Orfandad

Número y pensión media el primer día de AGOSTO 2015

CC.AA.	Número de pensiones	Importe de la nómina mensual de pensiones	Pensión media mensual	% de incremento sobre el mismo mes del año anterior			% participación de C.A. sobre el total sistema	
				Núm.de pensiones	Imp. nómina mensual	Pens. media mensual	Núm.de pensiones	Imp. nómina mensual
Andalucía	9.687	2.734.079,48	282,24	3,79	3,76	-0,03	14,82	13,33
Aragón	2.124	688.077,28	323,95	1,72	1,02	-0,70	3,25	3,35
Asturias	2.092	690.548,08	330,09	1,45	2,06	0,59	3,20	3,37
Islas Baleares	1.336	350.186,46	262,12	3,17	2,92	-0,23	2,04	1,71
Canarias	2.512	794.895,29	316,44	2,32	2,44	0,12	3,84	3,87
Cantabria	1.124	367.535,50	326,99	0,09	1,14	1,05	1,72	1,79
Castilla y León	6.419	2.318.478,07	361,19	1,44	1,28	-0,16	9,82	11,30
Castilla-La Mancha	3.551	1.193.721,24	336,16	2,04	1,53	-0,50	5,43	5,82
Cataluña	8.286	2.304.209,83	278,08	3,36	3,63	0,26	12,67	11,23
Com.,Valenciana	6.211	1.738.319,35	279,88	4,11	4,32	0,20	9,50	8,47
Extremadura	2.118	741.245,10	349,97	1,34	1,06	-0,28	3,24	3,61
Galicia	8.093	3.033.489,75	374,83	1,45	1,41	-0,05	12,38	14,79
Madrid	5.136	1.512.266,68	294,44	3,09	3,27	0,17	7,86	7,37
Murcia	1.971	575.804,56	292,14	4,07	5,23	1,12	3,01	2,81
Navarra	966	312.715,20	323,72	1,58	-0,72	-2,26	1,48	1,52
País Vasco	3.041	932.316,54	306,58	1,88	2,21	0,33	4,65	4,54
La Rioja	496	165.794,08	334,26	5,31	5,21	-0,09	0,76	0,81
Ceuta (*)	76	22.554,39	296,77	2,70	5,66	2,88	0,12	0,11
Melilla (*)	145	38.163,85	263,20	5,07	8,30	3,07	0,22	0,19
TOTAL	65.384	20.514.400,73	313,75	2,63	2,55	-0,08	100,00	100,00

f) En favor de familiares.

Número y pensión media el primer día de AGOSTO 2015

CC.AA.	Número de pensiones	Importe de la nómina mensual de pensiones	Pensión media mensual	% de incremento sobre el mismo mes del año anterior			% participación de C.A. sobre el total sistema	
				Núm.de pensiones	Imp. nómina mensual	Pens. media mensual	Núm.de pensiones	Imp. nómina mensual
Andalucía	942	386.421,28	410,21	0,96	3,15	2,16	10,19	9,73
Aragón	230	102.161,25	444,18	0,44	1,89	1,45	2,49	2,57
Asturias	343	148.255,13	432,23	3,63	4,21	0,56	3,71	3,73
Islas Baleares	25	9.714,68	388,59	4,17	2,30	-1,79	0,27	0,24
Canarias	309	133.037,03	430,54	1,31	1,32	0,01	3,34	3,35
Cantabria	331	141.036,05	426,09	0,61	1,78	1,16	3,58	3,55
Castilla y León	1.262	532.766,80	422,16	1,04	1,19	0,15	13,65	13,42
Castilla-La Mancha	631	267.529,92	423,98	-0,47	-0,49	-0,02	6,82	6,74
Cataluña	158	68.721,57	434,95	-1,25	-1,83	-0,59	1,71	1,73
Com.,Valenciana	317	134.653,26	424,77	2,26	1,36	-0,88	3,43	3,39
Extremadura	382	161.645,93	423,16	0,00	0,54	0,54	4,13	4,07
Galicia	3.523	1.531.015,91	434,58	1,62	2,49	0,86	38,10	38,57
Madrid	194	86.175,62	444,20	-1,02	-0,84	0,18	2,10	2,17
Murcia	143	59.386,95	415,29	17,21	16,52	-0,59	1,55	1,50
Navarra	119	52.848,75	444,11	-4,03	-2,58	1,51	1,29	1,33
País Vasco	292	134.404,95	460,29	0,00	1,85	1,85	3,16	3,39
La Rioja	39	17.497,05	448,64	-4,88	-4,84	0,04	0,42	0,44
Ceuta (*)								
Melilla (*)	7	2.531,62	361,66	16,67	4,57	-10,37	0,08	0,06
TOTAL	9.247	3.969.803,75	429,31	1,24	1,94	0,69	100,00	100,00

(*) Ciudad autónoma.

Fuente: INSS (Evolución mensual de las pensiones del sistema de la Seguridad Social) y elaboración propia.

II. DESARROLLO DE LAS PRINCIPALES MAGNITUDES DEL SISTEMA

ÁREA: PRESTACIONES ECONÓMICAS.

II.5.- Pensiones: Régimen Especial de los Trabajadores del Mar.

Los datos reflejados en los distintos informes del presente bloque no contemplan las cifras correspondientes al S.O.V.I.

II.- DESARROLLO DE LAS PRINCIPALES MAGNITUDES DEL SISTEMA

II.5.- PENSIONES.- RÉGIMEN ESPECIAL DE LOS TRABAJADORES DEL MAR

II.5.1.- Gasto acumulado

Total clases

Gasto acumulado hasta fin de cada año. (Miles de euros)

Año		Incapacidad permanente	Jubilación	Viudedad	Orfandad	En favor de familiares	TOTAL
2009	Importe	103.342,36	1.031.095,83	353.307,16	25.390,13	5.949,55	1.519.085,03
	% variac.	0,85	3,92	4,39	5,92	2,89	3,84
2010	Importe	105.224,05	1.074.773,84	369.913,71	26.634,07	6.271,35	1.582.817,02
	% variac.	1,82	4,24	4,70	4,90	5,41	4,20
2011	Importe	103.551,93	1.097.241,93	376.717,61	27.355,75	6.490,41	1.611.357,63
	% variac.	-1,59	2,09	1,84	2,71	3,49	1,80
2012	Importe	102.244,84	1.122.227,34	382.164,28	28.180,84	6.664,09	1.641.481,39
	% variac.	-1,26	2,28	1,45	3,02	2,68	1,87
2013	Importe	101.853,29	1.153.750,99	389.752,02	29.814,15	6.951,02	1.682.121,47
	% variac.	-0,38	2,81	1,99	5,80	4,31	2,48
2014	Importe	98.090,80	1.131.350,63	332.354,05	25.610,46	6.487,22	1.593.893,16
	% variac.	-3,69	-1,94	-14,73	-14,10	-6,67	-5,25

Gasto acumulado hasta fin de cada mes. (Miles de euros)

Año		Incapacidad permanente	Jubilación	Viudedad	Orfandad	En favor de familiares	TOTAL
2015							
	Enero	6.944,55	81.529,00	23.874,68	1.896,64	477,24	114.722,11
	Febrero	13.973,36	163.264,31	47.770,02	3.780,79	954,59	229.743,07
	Marzo	20.984,59	244.989,50	71.778,00	5.714,27	1.450,91	344.917,27
	Abril	28.151,56	326.709,82	95.495,97	7.566,33	1.950,72	459.874,40
	Mayo	35.101,12	408.388,67	119.543,63	9.470,04	2.471,11	574.974,57
	Junio	42.136,49	489.857,89	143.453,78	11.382,56	2.968,51	689.799,23
	Julio	55.892,93	651.887,13	190.925,86	15.081,15	3.934,98	917.722,06
	Agosto	62.847,93	733.252,71	214.857,60	16.950,08	4.456,65	1.032.364,97
	Septiembre						
	Octubre						
	Noviembre						
	Diciembre						

Nota : A partir de 2014 el dato de pensiones no incluye el complemento a mínimos.

Fuente:

Sistema de Información Contable de la Seguridad Social (SICOSS) y elaboración propia.

II.- DESARROLLO DE LAS PRINCIPALES MAGNITUDES DEL SISTEMA

II.5.- PENSIONES.- RÉGIMEN ESPECIAL DE LOS TRABAJADORES DEL MAR

II.5.2.- Total clases

Número y pensión media el primer día de cada mes.

(Importes en Euros)

Año / mes	Número de pensiones	Importe de la nómina mensual de pensiones	Pensión media mensual	% de variación sobre el mismo mes del año anterior		
				Número de pensiones	Importe pensiones mensuales	Pensión media mensual
2009 (dic)	131.290	108.525.765,14	826,61	-0,09	4,06	4,15
2010 (dic)	131.327	111.603.203,56	849,81	0,03	2,84	2,81
2011 (dic)	131.412	114.560.253,84	871,76	0,06	2,65	2,58
2012 (dic)	131.222	117.170.195,13	892,92	-0,14	2,28	2,43
2013 (dic)	131.240	120.114.248,85	915,23	0,01	2,51	2,50
2014						
Enero	131.327	120.551.289,24	917,95	-0,05	1,20	1,25
Febrero	130.999	120.450.506,70	919,48	-0,05	1,08	1,13
Marzo	130.898	120.406.691,21	919,85	-0,23	0,91	1,15
Abril	130.820	120.383.659,20	920,22	-0,25	0,88	1,14
Mayo	130.659	120.395.628,23	921,45	-0,27	0,87	1,15
Junio	130.701	120.454.291,71	921,60	-0,28	0,85	1,13
Julio	130.665	120.453.636,64	921,85	-0,34	0,76	1,10
Agosto	130.726	120.566.601,94	922,28	-0,26	0,79	1,06
Septiembre	130.593	120.541.239,87	923,03	-0,34	0,73	1,08
Octubre	130.627	120.638.340,45	923,53	-0,35	0,72	1,07
Noviembre	130.647	120.713.813,43	923,97	-0,35	0,68	1,03
Diciembre	130.712	120.874.086,09	924,74	-0,40	0,63	1,04
2015						
Enero	130.823	121.357.399,70	927,65	-0,38	0,67	1,06
Febrero	130.406	121.236.399,75	929,68	-0,45	0,65	1,11
Marzo	130.208	121.150.283,44	930,44	-0,53	0,62	1,15
Abril	130.056	121.059.723,50	930,83	-0,58	0,56	1,15
Mayo	129.898	121.057.286,49	931,94	-0,58	0,55	1,14
Junio	129.853	121.024.031,74	932,01	-0,65	0,47	1,13
Julio	129.901	121.128.049,42	932,46	-0,58	0,56	1,15
Agosto	129.730	121.087.689,87	933,38	-0,76	0,43	1,20
Septiembre						
Octubre						
Noviembre						
Diciembre						

Fuente:

INSS (Evolución mensual de las pensiones del sistema de la Seguridad Social) y elaboración propia.

II.- DESARROLLO DE LAS PRINCIPALES MAGNITUDES DEL SISTEMA

II.5.- PENSIONES.- RÉGIMEN ESPECIAL DE LOS TRABAJADORES DEL MAR

II.5.3.- Incapacidad permanente

Número y pensión media el primer día de cada mes.

(Importes en Euros)

Año / mes	Número de pensiones	Importe de la nómina mensual de pensiones	Pensión media mensual	% de variación sobre el mismo mes del año anterior		
				Número de pensiones	Importe pensiones mensuales	Pensión media mensual
2009 (dic)	9.197	7.246.752,92	787,95	-1,63	2,05	3,74
2010 (dic)	8.947	7.214.976,12	806,41	-2,72	-0,44	2,34
2011 (dic)	8.699	7.172.163,97	824,48	-2,77	-0,59	2,24
2012 (dic)	8.519	7.162.653,21	840,79	-2,07	-0,13	1,98
2013 (dic)	8.253	7.094.767,91	859,66	-3,12	-0,95	2,24
2014						
Enero	8.235	7.090.214,14	860,99	-3,00	-2,24	0,79
Febrero	8.201	7.065.775,73	861,57	-2,39	-1,64	0,77
Marzo	8.177	7.054.016,63	862,67	-3,14	-2,30	0,86
Abril	8.161	7.044.464,06	863,19	-3,08	-2,33	0,77
Mayo	8.143	7.032.036,02	863,57	-3,08	-2,39	0,72
Junio	8.134	7.032.683,33	864,60	-2,95	-2,18	0,79
Julio	8.116	7.022.595,25	865,28	-3,03	-2,29	0,77
Agosto	8.111	7.020.840,35	865,59	-2,79	-2,25	0,56
Septiembre	8.072	6.992.796,72	866,30	-2,79	-2,07	0,75
Octubre	8.068	6.995.295,45	867,04	-2,51	-1,69	0,84
Noviembre	8.041	6.970.976,86	866,93	-2,66	-1,83	0,86
Diciembre	8.029	6.967.324,03	867,77	-2,71	-1,80	0,94
2015						
Enero	8.009	6.972.049,83	870,53	-2,74	-1,67	1,11
Febrero	7.941	6.920.483,00	871,49	-3,17	-2,06	1,15
Marzo	7.960	6.943.462,70	872,29	-2,65	-1,57	1,12
Abril	7.937	6.916.785,41	871,46	-2,74	-1,81	0,96
Mayo	7.940	6.931.305,51	872,96	-2,49	-1,43	1,09
Junio	7.923	6.930.281,03	874,70	-2,59	-1,46	1,17
Julio	7.936	6.940.813,74	874,60	-2,22	-1,16	1,08
Agosto	7.940	6.951.746,03	875,53	-2,11	-0,98	1,15
Septiembre						
Octubre						
Noviembre						
Diciembre						

Fuente:

INSS (Evolución mensual de las pensiones del sistema de la Seguridad Social) y elaboración propia.

II.- DESARROLLO DE LAS PRINCIPALES MAGNITUDES DEL SISTEMA

II.5.- PENSIONES.- RÉGIMEN ESPECIAL DE LOS TRABAJADORES DEL MAR

II.5.4.- Jubilación

Número y pensión media el primer día de cada mes.

(Importes en Euros)

Año / mes	Número de pensiones	Importe de la nómina mensual de pensiones	Pensión media mensual	% de variación sobre el mismo mes del año anterior		
				Número de pensiones	Importe pensiones mensuales	Pensión media mensual
2009 (dic)	70.711	73.829.022,96	1.044,10	0,06	4,02	3,96
2010 (dic)	71.098	76.080.602,68	1.070,08	0,55	3,05	2,49
2011 (dic)	71.442	78.405.993,71	1.097,48	0,48	3,06	2,56
2012 (dic)	71.453	80.359.978,31	1.124,66	0,02	2,49	2,48
2013 (dic)	71.685	82.625.349,99	1.152,62	0,32	2,82	2,49
2014						
Enero	71.765	82.968.980,94	1.156,12	0,22	1,64	1,42
Febrero	71.662	82.979.265,58	1.157,93	0,14	1,42	1,28
Marzo	71.580	82.932.164,71	1.158,59	0,03	1,30	1,27
Abril	71.501	82.894.646,25	1.159,35	-0,01	1,26	1,26
Mayo	71.416	82.917.368,73	1.161,05	-0,07	1,23	1,30
Junio	71.443	82.957.985,82	1.161,18	-0,06	1,20	1,26
Julio	71.403	82.940.913,47	1.161,59	-0,15	1,08	1,22
Agosto	71.411	83.009.264,12	1.162,42	-0,13	1,07	1,20
Septiembre	71.383	83.047.370,43	1.163,41	-0,18	1,01	1,20
Octubre	71.386	83.105.667,24	1.164,17	-0,24	0,94	1,18
Noviembre	71.404	83.173.955,24	1.164,84	-0,26	0,88	1,15
Diciembre	71.444	83.301.842,71	1.165,97	-0,34	0,82	1,16
2015						
Enero	71.545	83.683.648,60	1.169,66	-0,31	0,86	1,17
Febrero	71.419	83.713.492,32	1.172,15	-0,34	0,88	1,23
Marzo	71.271	83.624.508,20	1.173,33	-0,43	0,83	1,27
Abril	71.138	83.543.609,25	1.174,39	-0,51	0,78	1,30
Mayo	71.008	83.506.848,96	1.176,02	-0,57	0,71	1,29
Junio	70.965	83.449.006,78	1.175,92	-0,67	0,59	1,27
Julio	70.973	83.513.803,80	1.176,70	-0,60	0,69	1,30
Agosto	70.897	83.509.469,76	1.177,90	-0,72	0,60	1,33
Septiembre						
Octubre						
Noviembre						
Diciembre						

Fuente:

INSS (Evolución mensual de las pensiones del sistema de la Seguridad Social) y elaboración propia.

II.- DESARROLLO DE LAS PRINCIPALES MAGNITUDES DEL SISTEMA

II.5.- PENSIONES.- RÉGIMEN ESPECIAL DE LOS TRABAJADORES DEL MAR

II.5.5.- Viudedad

Número y pensión media el primer día de cada mes.

(Importes en Euros)

Año / mes	Número de pensiones	Importe de la nómina mensual de pensiones	Pensión media mensual	% de variación sobre el mismo mes del año anterior		
				Número de pensiones	Importe pensiones mensuales	Pensión media mensual
2009 (dic)	45.560	25.222.907,61	553,62	0,06	4,71	4,64
2010 (dic)	45.495	25.993.355,71	571,35	-0,14	3,05	3,20
2011 (dic)	45.508	26.594.408,25	584,39	0,03	2,31	2,28
2012 (dic)	45.311	27.139.366,20	598,96	-0,43	2,05	2,49
2013 (dic)	45.205	27.751.406,49	613,9	-0,23	2,26	2,49
2014						
Enero	45.226	27.842.452,74	615,63	-0,29	0,59	0,88
Febrero	45.017	27.743.380,71	616,29	-0,36	0,52	0,88
Marzo	45.006	27.748.173,59	616,54	-0,55	0,32	0,88
Abril	44.996	27.760.348,19	616,95	-0,58	0,32	0,90
Mayo	44.953	27.764.982,94	617,64	-0,50	0,40	0,90
Junio	44.948	27.770.554,20	617,84	-0,55	0,35	0,91
Julio	44.939	27.784.459,77	618,27	-0,56	0,37	0,93
Agosto	44.968	27.814.995,52	618,55	-0,46	0,46	0,92
Septiembre	44.907	27.782.501,42	618,67	-0,57	0,34	0,91
Octubre	44.930	27.812.057,16	619,01	-0,55	0,37	0,93
Noviembre	44.944	27.841.491,74	619,47	-0,52	0,42	0,95
Diciembre	44.954	27.865.039,53	619,86	-0,56	0,41	0,97
2015						
Enero	44.960	27.945.913,22	621,57	-0,59	0,37	0,96
Febrero	44.757	27.851.125,65	622,27	-0,58	0,39	0,97
Marzo	44.677	27.822.158,71	622,74	-0,73	0,27	1,01
Abril	44.693	27.838.510,84	622,88	-0,67	0,28	0,96
Mayo	44.661	27.849.685,82	623,58	-0,65	0,31	0,96
Junio	44.663	27.866.179,93	623,92	-0,63	0,34	0,98
Julio	44.685	27.886.905,40	624,08	-0,57	0,37	0,94
Agosto	44.605	27.846.271,98	624,29	-0,81	0,11	0,93
Septiembre						
Octubre						
Noviembre						
Diciembre						

Fuente:

INSS (Evolución mensual de las pensiones del sistema de la Seguridad Social) y elaboración propia.

II.- DESARROLLO DE LAS PRINCIPALES MAGNITUDES DEL SISTEMA

II.5.- PENSIONES.- RÉGIMEN ESPECIAL DE LOS TRABAJADORES DEL MAR

II.5.6.- Orfandad

Número y pensión media el primer día de cada mes.

(Importes en Euros)

Año / mes	Número de pensiones	Importe de la nómina mensual de pensiones	Pensión media mensual	% de variación sobre el mismo mes del año anterior		
				Número de pensiones	Importe pensiones mensuales	Pensión media mensual
2009 (dic)	4.918	1.805.006,94	367,02	-0,55	5,24	5,82
2010 (dic)	4.865	1.868.566,28	384,08	-1,08	3,52	4,65
2011 (dic)	4.835	1.926.233,20	398,39	-0,62	3,09	3,73
2012 (dic)	4.994	2.028.304,28	406,15	3,29	5,30	1,95
2013 (dic)	5.143	2.139.628,86	416,03	2,98	5,49	2,43
2014						
Enero	5.154	2.149.020,32	416,96	3,12	3,74	0,60
Febrero	5.163	2.156.682,00	417,72	3,47	3,97	0,49
Marzo	5.176	2.164.482,74	418,18	3,19	3,76	0,56
Abril	5.193	2.173.822,15	418,61	3,32	3,88	0,54
Mayo	5.180	2.171.926,82	419,29	2,84	3,46	0,60
Junio	5.198	2.180.063,11	419,40	2,61	3,06	0,44
Julio	5.227	2.191.631,48	419,29	2,85	3,44	0,57
Agosto	5.257	2.206.343,24	419,70	3,08	4,00	0,89
Septiembre	5.258	2.204.091,48	419,19	2,96	3,96	0,97
Octubre	5.269	2.209.106,49	419,26	2,97	4,04	1,04
Noviembre	5.288	2.214.667,20	418,81	3,22	3,97	0,73
Diciembre	5.304	2.222.124,15	418,95	3,13	3,86	0,70
2015						
Enero	5.332	2.237.742,74	419,68	3,45	4,13	0,65
Febrero	5.317	2.235.316,84	420,41	2,98	3,65	0,64
Marzo	5.322	2.239.258,87	420,76	2,82	3,45	0,62
Abril	5.306	2.235.479,37	421,31	2,18	2,84	0,64
Mayo	5.299	2.237.667,00	422,28	2,30	3,03	0,71
Junio	5.307	2.242.300,58	422,52	2,10	2,85	0,74
Julio	5.301	2.243.313,28	423,19	1,42	2,36	0,93
Agosto	5.286	2.239.012,79	423,57	0,55	1,48	0,92
Septiembre						
Octubre						
Noviembre						
Diciembre						

Fuente:

INSS (Evolución mensual de las pensiones del sistema de la Seguridad Social) y elaboración propia.

II.- DESARROLLO DE LAS PRINCIPALES MAGNITUDES DEL SISTEMA

II.5.- PENSIONES.- RÉGIMEN ESPECIAL DE LOS TRABAJADORES DEL MAR

II.5.7.- En favor de familiares

Número y pensión media el primer día de cada mes.

(Importes en Euros)

Año / mes	Número de pensiones	Importe de la nómina mensual de pensiones	Pensión media mensual	% de variación sobre el mismo mes del año anterior		
				Número de pensiones	Importe pensiones mensuales	Pensión media mensual
2009 (dic)	904	422.074,71	466,90	-0,88	2,25	3,16
2010 (dic)	922	445.702,77	483,41	1,99	5,60	3,54
2011 (dic)	928	461.454,71	497,26	0,65	3,53	2,87
2012 (dic)	945	479.893,13	507,82	1,83	4,00	2,12
2013 (dic)	954	503.095,60	527,35	0,95	4,83	3,85
2014						
Enero	947	500.621,10	528,64	1,07	3,34	2,25
Febrero	956	505.402,68	528,66	2,91	4,75	1,79
Marzo	959	507.853,54	529,57	2,57	4,80	2,18
Abril	969	510.378,55	526,71	3,09	4,91	1,77
Mayo	967	509.313,72	526,69	3,64	4,83	1,15
Junio	978	513.005,25	524,55	4,04	4,85	0,78
Julio	980	514.036,67	524,53	2,83	4,13	1,26
Agosto	979	515.158,71	526,21	3,60	4,10	0,49
Septiembre	973	514.479,82	528,76	2,21	2,87	0,65
Octubre	974	516.214,11	529,99	2,63	3,40	0,74
Noviembre	970	512.722,39	528,58	1,46	2,10	0,62
Diciembre	981	517.755,67	527,78	2,83	2,91	0,08
2015						
Enero	977	518.045,31	530,24	3,17	3,48	0,30
Febrero	972	515.981,94	530,85	1,67	2,09	0,41
Marzo	978	520.894,96	532,61	1,98	2,57	0,57
Abril	982	525.338,63	534,97	1,34	2,93	1,57
Mayo	990	531.779,20	537,15	2,38	4,41	1,99
Junio	995	536.263,42	538,96	1,74	4,53	2,75
Julio	1.006	543.213,20	539,97	2,65	5,68	2,94
Agosto	1.002	541.189,31	540,11	2,35	5,05	2,64
Septiembre						
Octubre						
Noviembre						
Diciembre						

Fuente:

INSS (Evolución mensual de las pensiones del sistema de la Seguridad Social) y elaboración propia.

II.- DESARROLLO DE LAS PRINCIPALES MAGNITUDES DEL SISTEMA. EJERCICIO 2015.

II.5.- PENSIONES.- RÉGIMEN ESPECIAL DE LOS TRABAJADORES DEL MAR

II.5.8.- Distribución por Comunidades Autónomas.

a) Total clases

Número y pensión media el primer día de AGOSTO 2015

CC.AA.	Número de pensiones	Importe de la nómina mensual de pensiones	Pensión media mensual	% de incremento sobre el mismo mes del año anterior			% participación de C.A. sobre el total sistema	
				Núm.de pensiones	Imp. nómina mensual	Pens. media mensual	Núm.de pensiones	Imp. nómina mensual
Andalucía	21.164	19.041.274,36	899,70	-1,37	-0,37	1,02	16,31	15,73
Aragón	81	104.133,96	1.285,60	-2,41	-3,49	-1,11	0,06	0,09
Asturias	4.375	4.273.220,21	976,74	-1,46	1,05	2,55	3,37	3,53
Islas Baleares	2.789	2.682.289,16	961,74	-0,96	0,90	1,88	2,15	2,22
Canarias	9.754	9.741.927,11	998,76	-1,80	-1,32	0,49	7,52	8,05
Cantabria	3.890	3.490.483,14	897,30	-1,22	0,30	1,54	3,00	2,88
Castilla y León	309	359.811,15	1.164,44	-1,28	-0,66	0,63	0,24	0,30
Castilla-La Mancha	82	97.830,65	1.193,06	-7,87	-4,87	3,25	0,06	0,08
Cataluña	8.001	8.268.998,06	1.033,50	-1,14	0,10	1,25	6,17	6,83
Com.,Valenciana	7.706	7.175.741,07	931,19	-2,18	-0,91	1,30	5,94	5,93
Extremadura	69	72.064,33	1.044,41	-1,43	-0,32	1,13	0,05	0,06
Galicia	54.922	47.356.663,58	862,25	0,30	1,63	1,32	42,34	39,11
Madrid	1.436	1.807.614,55	1.258,78	1,13	2,71	1,57	1,11	1,49
Murcia	1.882	1.754.904,84	932,47	-1,10	0,10	1,21	1,45	1,45
Navarra	86	101.610,82	1.181,52	0,00	0,65	0,65	0,07	0,08
País Vasco	12.513	14.142.607,43	1.130,23	-1,83	-0,54	1,31	9,65	11,68
La Rioja	67	72.090,01	1.075,97	-8,22	-5,88	2,55	0,05	0,06
Ceuta (*)	376	334.055,97	888,45	-3,84	-2,99	0,88	0,29	0,28
Melilla (*)	228	210.369,47	922,67	-4,20	-2,09	2,20	0,18	0,17
TOTAL	129.730	121.087.689,87	933,38	-0,76	0,43	1,20	100,00	100,00

b) Incapacidad permanente.

Número y pensión media el primer día de AGOSTO 2015

CC.AA.	Número de pensiones	Importe de la nómina mensual de pensiones	Pensión media mensual	% de incremento sobre el mismo mes del año anterior			% participación de C.A. sobre el total sistema	
				Núm.de pensiones	Imp. nómina mensual	Pens. media mensual	Núm.de pensiones	Imp. nómina mensual
Andalucía	1.463	1.317.575,51	900,60	-1,75	-0,12	1,65	18,43	18,95
Aragón	2	2.035,09	1.017,55	100,00	45,67	-27,17	0,03	0,03
Asturias	309	307.252,37	994,34	-4,63	-5,34	-0,74	3,89	4,42
Islas Baleares	126	118.608,23	941,34	-3,08	1,72	4,95	1,59	1,71
Canarias	360	331.659,98	921,28	-5,01	-3,79	1,28	4,53	4,77
Cantabria	287	223.607,19	779,12	-4,01	-1,01	3,13	3,61	3,22
Castilla y León	21	18.516,04	881,72	5,00	2,13	-2,73	0,26	0,27
Castilla-La Mancha	12	12.609,71	1.050,81	0,00	0,25	0,25	0,15	0,18
Cataluña	430	423.868,12	985,74	3,86	5,43	1,50	5,42	6,10
Com.,Valenciana	371	353.846,30	953,76	1,09	2,09	0,99	4,67	5,09
Extremadura	6	5.955,44	992,57	0,00	0,25	0,25	0,08	0,09
Galicia	3.819	3.054.873,25	799,91	-2,05	-1,23	0,83	48,10	43,94
Madrid	40	50.391,00	1.259,78	0,00	-0,27	-0,27	0,50	0,72
Murcia	140	127.249,53	908,93	0,00	0,46	0,46	1,76	1,83
Navarra	5	9.351,13	1.870,23	-16,67	-6,12	12,66	0,06	0,13
País Vasco	519	556.404,93	1.072,07	-6,32	-5,26	1,13	6,54	8,00
La Rioja								
Ceuta (*)	20	27.331,54	1.366,58	-4,76	5,40	10,67	0,25	0,39
Melilla (*)	10	10.610,67	1.061,07	0,00	9,32	9,32	0,13	0,15
TOTAL	7.940	6.951.746,03	875,53	-2,11	-0,98	1,15	100,00	100,00

II.- DESARROLLO DE LAS PRINCIPALES MAGNITUDES DEL SISTEMA. EJERCICIO 2015.

II.5.- PENSIONES.- RÉGIMEN ESPECIAL DE LOS TRABAJADORES DEL MAR

II.5.8.- Distribución por Comunidades Autónomas.

c) Jubilación

Número y pensión media el primer día de AGOSTO 2015

CC.AA.	Número de pensiones	Importe de la nómina mensual de pensiones	Pensión media mensual	% de incremento sobre el mismo mes del año anterior			% participación de C.A. sobre el total sistema	
				Núm.de pensiones	Imp. nómina mensual	Pens. media mensual	Núm.de pensiones	Imp. nómina mensual
Andalucía	10.528	12.104.681,64	1.149,76	-1,52	-0,31	1,23	14,85	14,49
Aragón	48	80.743,15	1.682,15	-5,88	-5,28	0,64	0,07	0,10
Asturias	2.142	2.791.344,92	1.303,15	-0,42	2,69	3,12	3,02	3,34
Islas Baleares	1.459	1.834.970,13	1.257,69	-0,55	1,13	1,69	2,06	2,20
Canarias	4.722	6.262.580,15	1.326,26	-2,74	-2,13	0,62	6,66	7,50
Cantabria	2.090	2.428.839,99	1.162,12	-1,60	0,51	2,14	2,95	2,91
Castilla y León	200	281.717,49	1.408,59	-1,48	-0,68	0,81	0,28	0,34
Castilla-La Mancha	48	72.916,57	1.519,10	-5,88	-4,35	1,63	0,07	0,09
Cataluña	4.439	5.864.240,98	1.321,07	-1,84	-0,25	1,61	6,26	7,02
Com.,Valenciana	3.832	4.641.096,85	1.211,14	-3,16	-1,43	1,79	5,41	5,56
Extremadura	39	51.157,73	1.311,74	-2,50	-1,19	1,35	0,06	0,06
Galicia	32.328	34.134.912,45	1.055,89	0,54	2,00	1,45	45,60	40,88
Madrid	761	1.268.093,91	1.666,35	2,56	3,24	0,66	1,07	1,52
Murcia	879	1.059.903,36	1.205,81	-0,57	0,19	0,76	1,24	1,27
Navarra	43	69.286,35	1.611,31	2,38	1,06	-1,29	0,06	0,08
País Vasco	7.067	10.211.072,73	1.444,89	-1,71	-0,34	1,40	9,97	12,23
La Rioja	40	56.049,07	1.401,23	-9,09	-6,11	3,28	0,06	0,07
Ceuta (*)	149	179.742,59	1.206,33	-5,70	-6,03	-0,36	0,21	0,22
Melilla (*)	83	116.119,70	1.399,03	-4,60	-2,35	2,35	0,12	0,14
TOTAL	70.897	83.509.469,76	1.177,90	-0,72	0,60	1,33	100,00	100,00

d) Viudedad.

Número y pensión media el primer día de AGOSTO 2015

CC.AA.	Número de pensiones	Importe de la nómina mensual de pensiones	Pensión media mensual	% de incremento sobre el mismo mes del año anterior			% participación de C.A. sobre el total sistema	
				Núm.de pensiones	Imp. nómina mensual	Pens. media mensual	Núm.de pensiones	Imp. nómina mensual
Andalucía	7.740	4.983.839,17	643,91	-1,55	-0,97	0,59	17,35	17,90
Aragón	30	21.161,92	705,40	0,00	0,45	0,45	0,07	0,08
Asturias	1.717	1.075.339,50	626,29	-2,39	-1,51	0,90	3,85	3,86
Islas Baleares	1.123	696.370,08	620,10	-1,23	0,31	1,56	2,52	2,50
Canarias	3.840	2.716.270,44	707,36	-0,83	0,07	0,90	8,61	9,75
Cantabria	1.315	760.276,12	578,16	-1,13	-0,49	0,65	2,95	2,73
Castilla y León	78	55.312,66	709,14	-2,50	-1,36	1,17	0,17	0,20
Castilla-La Mancha	21	12.110,57	576,69	-16,00	-12,48	4,18	0,05	0,04
Cataluña	2.847	1.850.117,97	649,85	-1,21	-0,08	1,15	6,38	6,64
Com.,Valenciana	3.086	1.989.383,76	644,65	-2,03	-0,68	1,38	6,92	7,14
Extremadura	24	14.951,16	622,97	0,00	2,53	2,53	0,05	0,05
Galicia	16.718	9.356.092,27	559,64	0,30	1,24	0,94	37,48	33,60
Madrid	570	456.187,26	800,33	-0,52	1,79	2,32	1,28	1,64
Murcia	750	516.901,95	689,20	-1,57	-0,03	1,57	1,68	1,86
Navarra	31	19.176,54	618,60	0,00	2,84	2,84	0,07	0,07
País Vasco	4.420	3.127.278,25	707,53	-1,30	-0,23	1,08	9,91	11,23
La Rioja	26	15.830,28	608,86	-7,14	-5,12	2,17	0,06	0,06
Ceuta (*)	165	110.742,77	671,17	-1,79	0,26	2,08	0,37	0,40
Melilla (*)	104	68.929,31	662,78	-4,59	-3,20	1,45	0,23	0,25
TOTAL	44.605	27.846.271,98	624,29	-0,81	0,11	0,93	100,00	100,00

(*) Ciudad autónoma.

Fuente: INSS (Evolución mensual de las pensiones del sistema de la Seguridad Social) y elaboración propia.

II.- DESARROLLO DE LAS PRINCIPALES MAGNITUDES DEL SISTEMA. EJERCICIO 2015.

II.5.- PENSIONES.- RÉGIMEN ESPECIAL DE LOS TRABAJADORES DEL MAR

II.5.8.- Distribución por Comunidades Autónomas.

e) Orfandad

Número y pensión media el primer día de AGOSTO 2015

CC.AA.	Número de pensiones	Importe de la nómina mensual de pensiones	Pensión media mensual	% de incremento sobre el mismo mes del año anterior			% participación de C.A. sobre el total sistema	
				Núm.de pensiones	Imp. nómina mensual	Pens. media mensual	Núm.de pensiones	Imp. nómina mensual
Andalucía	1.171	514.084,34	439,01	0,69	2,28	1,58	22,15	22,96
Aragón	1	193,80	193,80	0,00	0,26	0,26	0,02	0,01
Asturias	161	72.503,48	450,33	-3,01	1,92	5,09	3,05	3,24
Islas Baleares	78	30.059,54	385,38	-1,27	-2,18	-0,93	1,48	1,34
Canarias	668	328.685,66	492,04	0,30	2,30	1,99	12,64	14,68
Cantabria	171	63.666,99	372,32	6,88	5,72	-1,08	3,23	2,84
Castilla y León	8	3.327,96	416,00	0,00	-2,19	-2,19	0,15	0,15
Castilla-La Mancha	1	193,80	193,80	0,00	0,26	0,26	0,02	0,01
Cataluña	270	122.405,93	453,36	3,05	1,71	-1,30	5,11	5,47
Com.,Valenciana	363	164.136,26	452,17	3,71	4,53	0,78	6,87	7,33
Extremadura								
Galicia	1.764	660.168,27	374,25	0,86	1,19	0,33	33,37	29,48
Madrid	54	24.527,66	454,22	1,89	0,04	-1,81	1,02	1,10
Murcia	93	41.887,47	450,40	-6,06	-4,10	2,09	1,76	1,87
Navarra	6	2.291,71	381,95	0,00	0,25	0,25	0,11	0,10
País Vasco	413	185.435,48	449,00	-3,73	-2,77	1,00	7,81	8,28
La Rioja	1	210,66	210,66	0,00	0,25	0,25	0,02	0,01
Ceuta (*)	36	13.439,01	373,31	-5,26	-3,31	2,06	0,68	0,60
Melilla (*)	27	11.794,77	436,84	3,85	2,89	-0,92	0,51	0,53
TOTAL	5.286	2.239.012,79	423,57	0,55	1,48	0,92	100,00	100,00

f) En favor de familiares.

Número y pensión media el primer día de AGOSTO 2015

CC.AA.	Número de pensiones	Importe de la nómina mensual de pensiones	Pensión media mensual	% de incremento sobre el mismo mes del año anterior			% participación de C.A. sobre el total sistema	
				Núm.de pensiones	Imp. nómina mensual	Pens. media mensual	Núm.de pensiones	Imp. nómina mensual
Andalucía	262	121.093,70	462,19	2,75	4,58	1,78	26,15	22,38
Aragón								
Asturias	46	26.779,94	582,17	15,00	15,77	0,67	4,59	4,95
Islas Baleares	3	2.281,18	760,39	0,00	0,25	0,25	0,30	0,42
Canarias	164	102.730,88	626,41	1,86	10,90	8,88	16,37	18,98
Cantabria	27	14.092,85	521,96	8,00	5,45	-2,36	2,69	2,60
Castilla y León	2	937,00	468,50	0,00	0,26	0,26	0,20	0,17
Castilla-La Mancha								
Cataluña	15	8.365,06	557,67	15,38	7,91	-6,48	1,50	1,55
Com.,Valenciana	54	27.277,90	505,15	0,00	1,52	1,53	5,39	5,04
Extremadura								
Galicia	293	150.617,34	514,05	1,74	2,60	0,85	29,24	27,83
Madrid	11	8.414,72	764,97	-8,33	0,02	9,11	1,10	1,55
Murcia	20	8.962,53	448,13	11,11	13,45	2,11	2,00	1,66
Navarra	1	1.505,09	1.505,09	0,00	0,25	0,25	0,10	0,28
País Vasco	94	62.416,04	664,00	-1,05	1,60	2,68	9,38	11,53
La Rioja								
Ceuta (*)	6	2.800,06	466,68	0,00	0,25	0,25	0,60	0,52
Melilla (*)	4	2.915,02	728,76	-33,33	-18,31	22,54	0,40	0,54
TOTAL	1.002	541.189,31	540,11	2,35	5,05	2,64	100,00	100,00

(*) Ciudad autónoma.

Fuente: INSS (Evolución mensual de las pensiones del sistema de la Seguridad Social) y elaboración propia.

II. DESARROLLO DE LAS PRINCIPALES MAGNITUDES DEL SISTEMA

ÁREA: PRESTACIONES ECONÓMICAS.

II.6.- Pensiones: Régimen Especial de la Minería del Carbón.

Los datos reflejados en los distintos informes del presente bloque no contemplan las cifras correspondientes al S.O.V.I.

II.- DESARROLLO DE LAS PRINCIPALES MAGNITUDES DEL SISTEMA

II.6.- PENSIONES.- RÉGIMEN ESPECIAL DE LA MINERÍA DEL CARBÓN

II.6.1.- Gasto acumulado

Total clases

Gasto acumulado hasta fin de cada año. (Miles de euros)

Año		Incapacidad permanente	Jubilación	Viudedad	Orfandad	En favor de familiares	TOTAL
2009	Importe	74.436,34	947.556,85	239.986,89	14.779,17	5.053,44	1.281.812,69
	% variac.	-0,99	2,23	4,27	3,48	2,42	2,42
2010	Importe	73.190,47	976.301,20	251.068,52	15.549,19	5.058,36	1.321.167,74
	% variac.	-1,67	3,03	4,62	5,21	0,10	3,07
2011	Importe	70.667,61	989.399,98	257.356,57	15.747,99	5.077,80	1.338.249,95
	% variac.	-3,45	1,34	2,50	1,28	0,38	1,29
2012	Importe	69.922,39	1.012.477,33	264.889,52	16.302,44	5.413,69	1.369.005,37
	% variac.	-1,05	2,33	2,93	3,52	6,61	2,30
2013	Importe	69.669,53	1.033.527,81	272.682,45	17.311,22	5.555,10	1.398.746,11
	% variac.	-0,36	2,08	2,94	6,19	2,61	2,17
2014	Importe	68.597,60	1.051.279,71	265.923,55	16.921,51	5.652,57	1.408.374,94
	% variac.	-1,54	1,72	-2,48	-2,25	1,75	0,69

Gasto acumulado hasta fin de cada mes. (Miles de euros)

Año		Incapacidad permanente	Jubilación	Viudedad	Orfandad	En favor de familiares	TOTAL
2015							
	Enero	4.887,01	76.261,90	19.172,34	1.247,61	421,25	101.990,11
	Febrero	9.815,75	152.648,14	38.415,04	2.511,67	847,46	204.238,06
	Marzo	14.698,74	229.061,37	57.594,18	3.728,76	1.270,86	306.353,91
	Abril	19.565,16	305.568,14	76.801,17	5.001,29	1.711,65	408.647,39
	Mayo	24.495,12	382.101,63	96.063,59	6.261,96	2.140,16	511.062,46
	Junio	29.412,12	458.632,55	115.285,17	7.511,92	2.569,49	613.411,24
	Julio	39.016,94	610.754,96	153.345,55	9.992,39	3.431,04	816.540,89
	Agosto	43.821,38	687.477,32	172.601,57	11.272,89	3.869,56	919.042,73
	Septiembre						
	Octubre						
	Noviembre						
	Diciembre						

Nota : A partir de 2014 el dato de pensiones no incluye el complemento a mínimos.

Fuente:

Sistema de Información Contable de la Seguridad Social (SICOSS) y elaboración propia.

II.- DESARROLLO DE LAS PRINCIPALES MAGNITUDES DEL SISTEMA

II.6.- PENSIONES.- RÉGIMEN ESPECIAL DE LA MINERÍA DEL CARBÓN

II.6.2.- Total clases

Número y pensión media el primer día de cada mes.

(Importes en Euros)

Año / mes	Número de pensiones	Importe de la nómina mensual de pensiones	Pensión media mensual	% de variación sobre el mismo mes del año anterior		
				Número de pensiones	Importe pensiones mensuales	Pensión media mensual
2009 (dic)	68.490	91.040.176,94	1.329,25	-1,11	2,96	4,12
2010 (dic)	68.061	92.895.284,81	1.364,88	-0,63	2,04	2,68
2011 (dic)	67.867	95.500.692,20	1.407,17	-0,29	2,80	3,10
2012 (dic)	67.506	97.512.193,31	1.444,50	-0,53	2,11	2,65
2013 (dic)	67.271	99.853.761,21	1.484,35	-0,35	2,40	2,76
2014						
Enero	67.240	100.162.578,22	1.489,63	-0,35	1,51	1,87
Febrero	67.106	100.213.328,75	1.493,36	-0,23	1,72	1,96
Marzo	67.054	100.263.246,16	1.495,26	-0,34	1,59	1,94
Abril	67.033	100.380.877,59	1.497,48	-0,30	1,64	1,95
Mayo	66.904	100.477.273,65	1.501,81	-0,25	1,63	1,88
Junio	66.944	100.590.813,48	1.502,61	-0,30	1,63	1,93
Julio	66.963	100.724.592,51	1.504,18	-0,33	1,67	2,00
Agosto	67.026	100.938.787,33	1.505,96	-0,19	1,77	1,96
Septiembre	67.033	101.085.076,81	1.507,99	-0,23	1,75	1,98
Octubre	67.044	101.243.781,91	1.510,11	-0,23	1,78	2,02
Noviembre	67.089	101.465.905,81	1.512,41	-0,23	1,81	2,04
Diciembre	67.110	101.697.591,33	1.515,39	-0,24	1,85	2,09
2015						
Enero	67.170	102.163.116,68	1.520,96	-0,10	2,00	2,10
Febrero	66.913	102.068.359,18	1.525,39	-0,29	1,85	2,14
Marzo	66.809	102.058.720,89	1.527,62	-0,37	1,79	2,16
Abril	66.750	102.067.325,72	1.529,10	-0,42	1,68	2,11
Mayo	66.562	102.081.328,47	1.533,63	-0,51	1,60	2,12
Junio	66.580	102.140.325,86	1.534,10	-0,54	1,54	2,10
Julio	66.594	102.280.363,54	1.535,88	-0,55	1,54	2,11
Agosto	66.477	102.239.119,05	1.537,96	-0,82	1,29	2,12
Septiembre						
Octubre						
Noviembre						
Diciembre						

Fuente:

INSS (Evolución mensual de las pensiones del sistema de la Seguridad Social) y elaboración propia.

II.- DESARROLLO DE LAS PRINCIPALES MAGNITUDES DEL SISTEMA

II.6.- PENSIONES.- RÉGIMEN ESPECIAL DE LA MINERÍA DEL CARBÓN

II.6.3.- Incapacidad permanente

Número y pensión media el primer día de cada mes.

(Importes en Euros)

Año / mes	Número de pensiones	Importe de la nómina mensual de pensiones	Pensión media mensual	% de variación sobre el mismo mes del año anterior		
				Número de pensiones	Importe pensiones mensuales	Pensión media mensual
2009 (dic)	3.987	5.160.285,73	1.294,28	-4,00	-0,63	3,51
2010 (dic)	3.819	5.021.990,17	1.315,00	-4,21	-2,68	1,60
2011 (dic)	3.631	4.904.019,59	1.350,60	-4,92	-2,35	2,71
2012 (dic)	3.536	4.903.360,54	1.386,70	-2,62	-0,01	2,67
2013 (dic)	3.419	4.870.676,93	1424,59	-3,31	-0,67	2,73
2014						
Enero	3.407	4.871.400,44	1.429,82	-3,51	-1,64	1,94
Febrero	3.387	4.849.733,77	1.431,87	-3,97	-2,20	1,84
Marzo	3.380	4.848.813,30	1.434,56	-4,20	-2,38	1,89
Abril	3.365	4.829.806,64	1.435,31	-4,08	-2,32	1,83
Mayo	3.361	4.840.093,42	1.440,08	-3,67	-2,06	1,67
Junio	3.358	4.838.070,75	1.440,76	-3,42	-1,66	1,82
Julio	3.349	4.833.878,76	1.443,38	-3,63	-1,75	1,94
Agosto	3.337	4.832.734,78	1.448,23	-3,50	-1,41	2,17
Septiembre	3.331	4.831.777,18	1.450,55	-3,45	-1,25	2,27
Octubre	3.320	4.817.723,67	1.451,12	-3,46	-1,39	2,15
Noviembre	3.317	4.827.697,95	1.455,44	-3,35	-1,11	2,32
Diciembre	3.312	4.823.732,04	1.456,44	-3,13	-0,96	2,24
2015						
Enero	3.307	4.830.374,33	1.460,65	-2,94	-0,84	2,16
Febrero	3.285	4.805.036,55	1.462,72	-3,01	-0,92	2,15
Marzo	3.277	4.803.367,44	1.465,78	-3,05	-0,94	2,18
Abril	3.271	4.804.627,42	1.468,86	-2,79	-0,52	2,34
Mayo	3.255	4.784.121,59	1.469,78	-3,15	-1,16	2,06
Junio	3.240	4.766.421,81	1.471,12	-3,51	-1,48	2,11
Julio	3.235	4.773.272,97	1.475,51	-3,40	-1,25	2,23
Agosto	3.225	4.761.325,24	1.476,38	-3,36	-1,48	1,94
Septiembre						
Octubre						
Noviembre						
Diciembre						

Fuente:

INSS (Evolución mensual de las pensiones del sistema de la Seguridad Social) y elaboración propia.

II.- DESARROLLO DE LAS PRINCIPALES MAGNITUDES DEL SISTEMA

II.6.- PENSIONES.- RÉGIMEN ESPECIAL DE LA MINERÍA DEL CARBÓN

II.6.4.- Jubilación

Número y pensión media el primer día de cada mes.

(Importes en Euros)

Año / mes	Número de pensiones	Importe de la nómina mensual de pensiones	Pensión media mensual	% de variación sobre el mismo mes del año anterior		
				Número de pensiones	Importe pensiones mensuales	Pensión media mensual
2009 (dic)	38.216	67.462.672,59	1.765,30	-1,33	2,79	4,17
2010 (dic)	37.930	68.835.052,75	1.814,79	-0,75	2,03	2,80
2011 (dic)	37.878	70.903.265,81	1.871,89	-0,14	3,00	3,15
2012 (dic)	37.585	72.292.655,36	1.923,44	-0,77	1,96	2,75
2013 (dic)	37.478	74.036.384,65	1.975,46	-0,28	2,41	2,7
2014						
Enero	37.484	74.295.225,42	1.982,05	-0,25	1,68	1,93
Febrero	37.418	74.353.989,53	1.987,12	-0,03	1,96	1,98
Marzo	37.380	74.376.995,49	1.989,75	-0,07	1,85	1,92
Abril	37.387	74.496.530,40	1.992,58	0,01	1,93	1,93
Mayo	37.300	74.574.080,05	1.999,31	0,01	1,90	1,89
Junio	37.335	74.672.714,36	2.000,07	-0,01	1,92	1,93
Julio	37.365	74.792.916,94	2.001,68	0,01	1,99	1,98
Agosto	37.406	74.962.051,34	2.004,01	0,11	2,05	1,94
Septiembre	37.423	75.094.900,77	2.006,65	0,07	2,04	1,97
Octubre	37.446	75.243.196,50	2.009,38	0,11	2,11	2,00
Noviembre	37.466	75.410.913,69	2.012,78	0,07	2,10	2,03
Diciembre	37.514	75.639.388,21	2.016,30	0,10	2,17	2,07
2015						
Enero	37.581	76.032.732,01	2.023,17	0,26	2,34	2,07
Febrero	37.498	76.034.483,77	2.027,69	0,21	2,26	2,04
Marzo	37.438	76.013.841,55	2.030,39	0,16	2,20	2,04
Abril	37.381	75.985.514,81	2.032,73	-0,02	2,00	2,01
Mayo	37.288	76.027.448,53	2.038,93	-0,03	1,95	1,98
Junio	37.313	76.091.340,10	2.039,27	-0,06	1,90	1,96
Julio	37.332	76.211.376,59	2.041,45	-0,09	1,90	1,99
Agosto	37.271	76.187.121,48	2.044,14	-0,36	1,63	2,00
Septiembre						
Octubre						
Noviembre						
Diciembre						

Fuente:

INSS (Evolución mensual de las pensiones del sistema de la Seguridad Social) y elaboración propia.

II.- DESARROLLO DE LAS PRINCIPALES MAGNITUDES DEL SISTEMA

II.6.- PENSIONES.- RÉGIMEN ESPECIAL DE LA MINERÍA DEL CARBÓN

II.6.5.- Viudedad

Número y pensión media el primer día de cada mes.

(Importes en Euros)

Año / mes	Número de pensiones	Importe de la nómina mensual de pensiones	Pensión media mensual	% de variación sobre el mismo mes del año anterior		
				Número de pensiones	Importe pensiones mensuales	Pensión media mensual
2009 (dic)	23.764	17.021.446,49	716,27	-0,09	4,83	4,93
2010 (dic)	23.776	17.590.167,18	739,83	0,05	3,34	3,29
2011 (dic)	23.841	18.209.475,05	763,79	0,27	3,52	3,24
2012 (dic)	23.817	18.747.880,48	787,16	-0,10	2,96	3,06
2013 (dic)	23.732	19.297.621,33	813,15	-0,36	2,93	3,3
2014						
Enero	23.709	19.343.110,17	815,86	-0,42	1,51	1,94
Febrero	23.654	19.349.605,36	818,03	-0,38	1,63	2,02
Marzo	23.631	19.364.353,43	819,45	-0,60	1,39	2,00
Abril	23.613	19.377.288,50	820,62	-0,67	1,30	1,98
Mayo	23.574	19.381.441,38	822,15	-0,53	1,31	1,85
Junio	23.572	19.390.525,81	822,61	-0,70	1,12	1,83
Julio	23.568	19.406.972,52	823,45	-0,76	1,10	1,88
Agosto	23.581	19.442.658,74	824,51	-0,60	1,26	1,87
Septiembre	23.570	19.454.395,29	825,39	-0,67	1,15	1,84
Octubre	23.561	19.472.595,59	826,48	-0,74	1,08	1,83
Noviembre	23.577	19.509.828,27	827,49	-0,68	1,16	1,85
Diciembre	23.550	19.508.339,12	828,38	-0,77	1,09	1,87
2015						
Enero	23.543	19.563.577,84	830,97	-0,70	1,14	1,85
Febrero	23.409	19.500.004,97	833,01	-1,04	0,78	1,83
Marzo	23.369	19.503.583,30	834,59	-1,11	0,72	1,85
Abril	23.373	19.533.559,44	835,73	-1,02	0,81	1,84
Mayo	23.297	19.525.754,58	838,12	-1,18	0,74	1,94
Junio	23.299	19.530.580,79	838,26	-1,16	0,72	1,90
Julio	23.296	19.540.605,36	838,80	-1,15	0,69	1,86
Agosto	23.251	19.528.748,21	839,91	-1,40	0,44	1,87
Septiembre						
Octubre						
Noviembre						
Diciembre						

Fuente:

INSS (Evolución mensual de las pensiones del sistema de la Seguridad Social) y elaboración propia.

II.- DESARROLLO DE LAS PRINCIPALES MAGNITUDES DEL SISTEMA

II.6.- PENSIONES.- RÉGIMEN ESPECIAL DE LA MINERÍA DEL CARBÓN

II.6.6.- Orfandad

Número y pensión media el primer día de cada mes.

(Importes en Euros)

Año / mes	Número de pensiones	Importe de la nómina mensual de pensiones	Pensión media mensual	% de variación sobre el mismo mes del año anterior		
				Número de pensiones	Importe pensiones mensuales	Pensión media mensual
2009 (dic)	2.017	1.041.082,37	516,15	-3,03	2,58	5,78
2010 (dic)	2.040	1.097.209,96	537,85	1,14	5,39	4,20
2011 (dic)	2.020	1.123.926,09	556,40	-0,98	2,43	3,45
2012 (dic)	2.059	1.185.118,00	575,58	1,93	5,44	3,45
2013 (dic)	2.137	1.252.669,67	586,18	3,79	5,7	1,84
2014						
Enero	2.139	1.257.668,99	587,97	3,94	4,41	0,46
Febrero	2.150	1.267.151,53	589,37	4,37	4,89	0,50
Marzo	2.159	1.274.422,91	590,28	4,20	4,92	0,69
Abril	2.162	1.276.942,73	590,63	4,29	5,07	0,75
Mayo	2.166	1.281.321,63	591,56	4,13	4,90	0,73
Junio	2.173	1.284.117,16	590,94	4,12	4,66	0,52
Julio	2.171	1.281.842,88	590,44	3,48	4,04	0,54
Agosto	2.184	1.287.010,30	589,29	3,51	3,88	0,36
Septiembre	2.191	1.289.903,13	588,73	3,74	4,10	0,34
Octubre	2.197	1.295.215,00	589,54	3,53	4,23	0,67
Noviembre	2.204	1.301.317,46	590,43	3,52	4,34	0,79
Diciembre	2.205	1.302.355,53	590,64	3,18	3,97	0,76
2015						
Enero	2.210	1.310.392,41	592,94	3,32	4,19	0,85
Febrero	2.198	1.307.905,56	595,04	2,23	3,22	0,96
Marzo	2.196	1.310.883,94	596,94	1,71	2,86	1,13
Abril	2.192	1.311.318,64	598,23	1,39	2,69	1,29
Mayo	2.186	1.309.528,54	599,05	0,92	2,20	1,27
Junio	2.189	1.312.968,45	599,80	0,74	2,25	1,50
Julio	2.197	1.318.609,38	600,19	1,20	2,87	1,65
Agosto	2.200	1.326.563,72	602,98	0,73	3,07	2,32
Septiembre						
Octubre						
Noviembre						
Diciembre						

Fuente:

INSS (Evolución mensual de las pensiones del sistema de la Seguridad Social) y elaboración propia.

II.- DESARROLLO DE LAS PRINCIPALES MAGNITUDES DEL SISTEMA

II.6.- PENSIONES.- RÉGIMEN ESPECIAL DE LA MINERÍA DEL CARBÓN

II.6.7.- En favor de familiares

Número y pensión media el primer día de cada mes.

(Importes en Euros)

Año / mes	Número de pensiones	Importe de la nómina mensual de pensiones	Pensión media mensual	% de variación sobre el mismo mes del año anterior		
				Número de pensiones	Importe pensiones mensuales	Pensión media mensual
2009 (dic)	506	354.689,76	700,97	-0,39	3,43	3,84
2010 (dic)	496	350.864,75	707,39	-1,98	-1,08	0,92
2011 (dic)	497	360.005,66	724,36	0,20	2,61	2,40
2012 (dic)	509	383.178,93	752,81	2,41	6,44	3,93
2013 (dic)	505	396.408,63	784,97	-0,79	3,45	4,27
2014						
Enero	501	395.173,20	788,77	-0,40	2,12	2,53
Febrero	497	392.848,56	790,44	-1,19	1,40	2,62
Marzo	504	398.661,03	790,99	0,20	2,81	2,61
Abril	506	400.309,32	791,13	1,61	3,58	1,94
Mayo	503	400.337,17	795,90	-0,40	2,87	3,28
Junio	506	405.385,40	801,16	0,20	3,98	3,77
Julio	510	408.981,41	801,92	1,80	4,70	2,85
Agosto	518	414.332,17	799,87	4,23	6,75	2,42
Septiembre	518	414.100,44	799,42	4,02	6,36	2,25
Octubre	520	415.051,15	798,18	4,00	6,58	2,48
Noviembre	525	416.148,44	792,66	4,17	5,94	1,70
Diciembre	529	423.776,43	801,09	4,75	6,90	2,05
2015						
Enero	529	426.040,09	805,37	5,59	7,81	2,10
Febrero	523	420.928,33	804,83	5,23	7,15	1,82
Marzo	529	427.044,66	807,27	4,96	7,12	2,06
Abril	533	432.305,41	811,08	5,34	7,99	2,52
Mayo	536	434.475,23	810,59	6,56	8,53	1,85
Junio	539	439.014,71	814,50	6,52	8,30	1,67
Julio	534	436.499,24	817,41	4,71	6,73	1,93
Agosto	530	435.360,40	821,43	2,32	5,08	2,70
Septiembre						
Octubre						
Noviembre						
Diciembre						

Fuente:

INSS (Evolución mensual de las pensiones del sistema de la Seguridad Social) y elaboración propia.

II.- DESARROLLO DE LAS PRINCIPALES MAGNITUDES DEL SISTEMA. EJERCICIO 2015.

II.6.- PENSIONES.- RÉGIMEN ESPECIAL DE LA MINERÍA DEL CARBÓN

II.6.8.- Distribución por Comunidades Autónomas.

a) Total clases

Número y pensión media el primer día de AGOSTO 2015

CC.AA.	Número de pensiones	Importe de la nómina mensual de pensiones	Pensión media mensual	% de incremento sobre el mismo mes del año anterior			% participación de C.A. sobre el total sistema	
				Núm.de pensiones	Imp. nómina mensual	Pens. media mensual	Núm.de pensiones	Imp. nómina mensual
Andalucía	2.217	3.037.944,33	1.370,30	-2,68	-0,25	2,50	3,33	2,97
Aragón	4.001	6.646.093,47	1.661,11	-0,92	1,54	2,47	6,02	6,50
Asturias	35.621	58.769.433,40	1.649,85	-0,43	1,49	1,93	53,58	57,48
Islas Baleares	231	240.696,07	1.041,97	-6,85	-5,01	1,98	0,35	0,24
Canarias	58	68.720,57	1.184,84	9,43	13,87	4,05	0,09	0,07
Cantabria	106	133.095,55	1.255,62	-1,85	7,89	9,93	0,16	0,13
Castilla y León	16.829	24.545.025,29	1.458,50	-0,28	1,79	2,08	25,32	24,01
Castilla-La Mancha	1.145	1.265.454,39	1.105,20	-6,15	-4,81	1,43	1,72	1,24
Cataluña	2.555	2.992.651,37	1.171,29	-4,06	-2,33	1,80	3,84	2,93
Com.,Valenciana	907	1.183.125,97	1.304,44	-0,55	1,02	1,58	1,36	1,16
Extremadura	170	204.365,77	1.202,15	2,41	5,10	2,63	0,26	0,20
Galicia	1.576	1.976.372,36	1.254,04	-0,76	1,10	1,87	2,37	1,93
Madrid	694	767.335,65	1.105,67	-3,07	0,21	3,39	1,04	0,75
Murcia	75	112.646,01	1.501,95	-3,85	0,09	4,10	0,11	0,11
Navarra	27	28.369,07	1.050,71	8,00	8,08	0,07	0,04	0,03
País Vasco	193	199.483,37	1.033,59	-5,85	-3,17	2,85	0,29	0,20
La Rioja	67	63.048,21	941,02	-4,29	0,72	5,23	0,10	0,06
Ceuta (*)	3	3.892,68	1.297,56	0,00	0,25	0,25	0,00	0,00
Melilla (*)	2	1.365,52	682,76	0,00	0,25	0,25	0,00	0,00
TOTAL	66.477	102.239.119,05	1.537,96	-0,82	1,29	2,12	100,00	100,00

b) Incapacidad permanente.

Número y pensión media el primer día de AGOSTO 2015

CC.AA.	Número de pensiones	Importe de la nómina mensual de pensiones	Pensión media mensual	% de incremento sobre el mismo mes del año anterior			% participación de C.A. sobre el total sistema	
				Núm.de pensiones	Imp. nómina mensual	Pens. media mensual	Núm.de pensiones	Imp. nómina mensual
Andalucía	46	61.393,99	1.334,65	-8,00	-6,21	1,95	1,43	1,29
Aragón	85	135.634,79	1.595,70	-2,30	1,98	4,38	2,64	2,85
Asturias	1.595	2.628.647,17	1.648,05	-4,38	-2,46	2,00	49,46	55,21
Islas Baleares	7	7.283,36	1.040,48	16,67	27,20	9,02	0,22	0,15
Canarias	11	11.924,43	1.084,04	-8,33	-7,97	0,40	0,34	0,25
Cantabria	2	1.788,87	894,44	0,00	0,25	0,25	0,06	0,04
Castilla y León	1.250	1.610.511,09	1.288,41	-1,57	0,32	1,93	38,76	33,82
Castilla-La Mancha	14	19.677,85	1.405,56	0,00	4,15	4,15	0,43	0,41
Cataluña	62	95.212,45	1.535,68	-6,06	-0,80	5,60	1,92	2,00
Com.,Valenciana	33	43.038,97	1.304,21	0,00	-2,01	-2,01	1,02	0,90
Extremadura	10	16.821,97	1.682,20	0,00	-7,49	-7,49	0,31	0,35
Galicia	71	84.845,14	1.195,00	-10,13	-7,36	3,08	2,20	1,78
Madrid	30	31.140,83	1.038,03	3,45	7,12	3,55	0,93	0,65
Murcia	2	3.636,27	1.818,14	0,00	0,25	0,25	0,06	0,08
Navarra								
País Vasco	2	4.179,59	2.089,80	-33,33	-25,05	12,42	0,06	0,09
La Rioja	5	5.588,47	1.117,69	-16,67	-15,77	1,08	0,16	0,12
Ceuta (*)								
Melilla (*)								
TOTAL	3.225	4.761.325,24	1.476,38	-3,36	-1,48	1,94	100,00	100,00

II.- DESARROLLO DE LAS PRINCIPALES MAGNITUDES DEL SISTEMA. EJERCICIO 2015.

II.6.- PENSIONES.- RÉGIMEN ESPECIAL DE LA MINERÍA DEL CARBÓN

II.6.8.- Distribución por Comunidades Autónomas.

c) Jubilación

Número y pensión media el primer día de AGOSTO 2015

CC.AA.	Número de pensiones	Importe de la nómina mensual de pensiones	Pensión media mensual	% de incremento sobre el mismo mes del año anterior			% participación de C.A. sobre el total sistema	
				Núm.de pensiones	Imp. nómina mensual	Pens. media mensual	Núm.de pensiones	Imp. nómina mensual
Andalucía	1.123	2.184.124,16	1.944,90	-2,01	0,09	2,14	3,01	2,87
Aragón	2.541	5.339.084,41	2.101,17	-1,05	1,60	2,68	6,82	7,01
Asturias	20.736	44.647.732,13	2.153,15	0,19	1,84	1,65	55,64	58,60
Islas Baleares	84	132.614,41	1.578,74	-12,50	-9,07	3,92	0,23	0,17
Canarias	24	38.201,62	1.591,73	20,00	26,11	5,10	0,06	0,05
Cantabria	47	90.461,72	1.924,72	9,30	16,95	7,00	0,13	0,12
Castilla y León	9.449	18.104.063,30	1.915,98	0,28	2,32	2,03	25,35	23,76
Castilla-La Mancha	420	700.922,81	1.668,86	-10,26	-7,11	3,51	1,13	0,92
Cataluña	1.101	1.906.721,71	1.731,81	-5,82	-3,32	2,65	2,95	2,50
Com.,Valenciana	427	823.013,63	1.927,43	-1,84	0,95	2,84	1,15	1,08
Extremadura	75	124.905,44	1.665,41	4,17	8,02	3,70	0,20	0,16
Galicia	833	1.410.863,78	1.693,71	-1,77	0,94	2,75	2,23	1,85
Madrid	270	452.185,37	1.674,76	-1,46	0,69	2,19	0,72	0,59
Murcia	40	82.553,07	2.063,83	-2,44	3,00	5,58	0,11	0,11
Navarra	12	16.636,69	1.386,39	0,00	-0,71	-0,71	0,03	0,02
País Vasco	61	101.439,89	1.662,95	-4,69	-2,77	2,01	0,16	0,13
La Rioja	27	29.607,89	1.096,59	-10,00	0,96	12,18	0,07	0,04
Ceuta (*)	1	1.989,45	1.989,45	0,00	0,25	0,25	0,00	0,00
Melilla (*)								
TOTAL	37.271	76.187.121,48	2.044,14	-0,36	1,63	2,00	100,00	100,00

d) Viudedad.

Número y pensión media el primer día de AGOSTO 2015

CC.AA.	Número de pensiones	Importe de la nómina mensual de pensiones	Pensión media mensual	% de incremento sobre el mismo mes del año anterior			% participación de C.A. sobre el total sistema	
				Núm.de pensiones	Imp. nómina mensual	Pens. media mensual	Núm.de pensiones	Imp. nómina mensual
Andalucía	893	696.872,07	780,37	-2,83	-0,74	2,15	3,84	3,57
Aragón	1.241	1.088.089,60	876,78	-0,88	0,99	1,88	5,34	5,57
Asturias	11.978	10.596.738,71	884,68	-1,16	0,83	2,01	51,52	54,26
Islas Baleares	123	90.374,29	734,75	-3,91	-0,47	3,58	0,53	0,46
Canarias	21	17.402,39	828,69	10,53	9,35	-1,06	0,09	0,09
Cantabria	46	33.461,34	727,42	-9,80	-7,84	2,18	0,20	0,17
Castilla y León	5.432	4.406.804,39	811,27	-1,29	-0,01	1,29	23,36	22,57
Castilla-La Mancha	603	473.460,55	785,18	-4,59	-2,75	1,92	2,59	2,42
Cataluña	1.292	934.486,98	723,29	-2,64	-0,55	2,14	5,56	4,79
Com.,Valenciana	381	281.006,01	737,55	0,26	1,43	1,16	1,64	1,44
Extremadura	76	56.673,21	745,70	0,00	1,51	1,51	0,33	0,29
Galicia	613	441.822,03	720,75	1,83	3,10	1,25	2,64	2,26
Madrid	361	263.617,86	730,24	-3,73	-0,72	3,13	1,55	1,35
Murcia	32	25.767,82	805,24	-5,88	-8,24	-2,51	0,14	0,13
Navarra	12	8.975,62	747,97	20,00	33,10	10,91	0,05	0,05
País Vasco	111	85.230,26	767,84	-7,50	-2,95	4,91	0,48	0,44
La Rioja	32	24.696,33	771,76	3,23	2,93	-0,29	0,14	0,13
Ceuta (*)	2	1.903,23	951,62	0,00	0,25	0,25	0,01	0,01
Melilla (*)	2	1.365,52	682,76	0,00	0,25	0,25	0,01	0,01
TOTAL	23.251	19.528.748,21	839,91	-1,40	0,44	1,87	100,00	100,00

(*) Ciudad autónoma.

Fuente: INSS (Evolución mensual de las pensiones del sistema de la Seguridad Social) y elaboración propia.

II.- DESARROLLO DE LAS PRINCIPALES MAGNITUDES DEL SISTEMA. EJERCICIO 2015.

II.6.- PENSIONES.- RÉGIMEN ESPECIAL DE LA MINERÍA DEL CARBÓN

II.6.8.- Distribución por Comunidades Autónomas.

e) Orfandad

Número y pensión media el primer día de AGOSTO 2015

CC.AA.	Número de pensiones	Importe de la nómina mensual de pensiones	Pensión media mensual	% de incremento sobre el mismo mes del año anterior			% participación de C.A. sobre el total sistema	
				Núm.de pensiones	Imp. nómina mensual	Pens. media mensual	Núm.de pensiones	Imp. nómina mensual
Andalucía	134	84.674,29	631,90	-4,96	-0,90	4,28	6,09	6,38
Aragón	119	72.912,70	612,71	0,00	2,30	2,30	5,41	5,50
Asturias	1.028	644.389,93	626,84	1,48	3,73	2,22	46,73	48,58
Islas Baleares	16	9.280,02	580,00	-5,88	-6,16	-0,30	0,73	0,70
Canarias	2	1.192,13	596,07	0,00	0,25	0,25	0,09	0,09
Cantabria	6	3.887,32	647,89	-14,29	-12,23	2,39	0,27	0,29
Castilla y León	562	310.865,28	553,14	2,00	3,53	1,50	25,55	23,43
Castilla-La Mancha	79	53.525,69	677,54	2,60	4,73	2,08	3,59	4,03
Cataluña	96	54.024,71	562,76	-1,03	0,18	1,22	4,36	4,07
Com.,Valenciana	56	28.356,09	506,36	3,70	3,96	0,24	2,55	2,14
Extremadura	8	5.285,38	660,67	14,29	28,08	12,07	0,36	0,40
Galicia	46	29.374,67	638,58	-4,17	2,39	6,84	2,09	2,21
Madrid	28	16.675,38	595,55	-12,50	-3,40	10,41	1,27	1,26
Murcia								
Navarra	2	2.118,24	1.059,12	0,00	0,26	0,26	0,09	0,16
País Vasco	15	6.846,37	456,42	7,14	11,20	3,79	0,68	0,52
La Rioja	3	3.155,52	1.051,84	0,00	19,27	19,27	0,14	0,24
Ceuta (*)								
Melilla (*)								
TOTAL	2.200	1.326.563,72	602,98	0,73	3,07	2,32	100,00	100,00

f) En favor de familiares.

Número y pensión media el primer día de AGOSTO 2015

CC.AA.	Número de pensiones	Importe de la nómina mensual de pensiones	Pensión media mensual	% de incremento sobre el mismo mes del año anterior			% participación de C.A. sobre el total sistema	
				Núm.de pensiones	Imp. nómina mensual	Pens. media mensual	Núm.de pensiones	Imp. nómina mensual
Andalucía	21	10.879,82	518,09	-4,55	4,66	9,64	3,96	2,50
Aragón	15	10.371,97	691,46	25,00	18,59	-5,13	2,83	2,38
Asturias	284	251.925,46	887,06	1,07	4,97	3,86	53,58	57,87
Islas Baleares	1	1.143,99	1.143,99	0,00	0,25	0,25	0,19	0,26
Canarias								
Cantabria	5	3.496,30	699,26	0,00	0,25	0,25	0,94	0,80
Castilla y León	136	112.781,23	829,27	4,62	6,91	2,19	25,66	25,91
Castilla-La Mancha	29	17.867,49	616,12	0,00	-0,38	-0,38	5,47	4,10
Cataluña	4	2.205,52	551,38	0,00	0,25	0,25	0,75	0,51
Com.,Valenciana	10	7.711,27	771,13	0,00	0,25	0,25	1,89	1,77
Extremadura	1	679,77	679,77	0,00	0,25	0,25	0,19	0,16
Galicia	13	9.466,74	728,21	18,18	13,46	-3,99	2,45	2,17
Madrid	5	3.716,21	743,24	-16,67	-22,04	-6,45	0,94	0,85
Murcia	1	688,85	688,85	0,00	0,25	0,25	0,19	0,16
Navarra	1	638,52	638,52	0,00	0,25	0,25	0,19	0,15
País Vasco	4	1.787,26	446,82	0,00	-16,06	-16,05	0,75	0,41
La Rioja								
Ceuta (*)								
Melilla (*)								
TOTAL	530	435.360,40	821,43	2,32	5,08	2,70	100,00	100,00

(*) Ciudad autónoma.

Fuente: INSS (Evolución mensual de las pensiones del sistema de la Seguridad Social) y elaboración propia.

II. DESARROLLO DE LAS PRINCIPALES MAGNITUDES DEL SISTEMA

ÁREA: PRESTACIONES ECONÓMICAS.

II.7.- Pensiones: Accidentes de Trabajo

Los datos reflejados en los distintos informes del presente bloque no contemplan las cifras correspondientes al S.O.V.I.

II.- DESARROLLO DE LAS PRINCIPALES MAGNITUDES DEL SISTEMA

II.7.- PENSIONES.- ACCIDENTES DE TRABAJO Y ENF. PROFESIONALES

II.7.1.- Gasto acumulado

Total clases

Gasto acumulado hasta fin de cada año. (Miles de euros)

Año		Incapacidad permanente	Jubilación	Viudedad	Orfandad	En favor de familiares	TOTAL
2009	Importe	1.232.556,59	718.879,71	725.857,48	70.615,06	14.058,50	2.761.967,34
	% variac.	3,84	6,20	3,53	1,46	-1,16	4,27
2010	Importe	1.275.953,57	763.351,34	749.635,60	71.552,37	14.141,92	2.874.634,80
	% variac.	3,52	6,19	3,28	1,33	0,59	4,08
2011	Importe	1.278.900,43	793.678,18	754.603,50	70.578,09	13.616,86	2.911.377,06
	% variac.	0,23	3,97	0,66	-1,36	-3,71	1,28
2012	Importe	1.294.353,05	820.635,70	757.319,14	71.190,02	13.040,11	2.956.538,02
	% variac.	1,21	3,40	0,36	0,87	-4,24	1,55
2013	Importe	1.297.762,23	859.031,88	763.119,11	74.557,73	11.678,93	3.006.149,88
	% variac.	0,26	4,68	0,77	4,73	-10,44	1,68
2014	Importe	1.284.154,71	858.516,52	687.141,94	72.367,87	11.338,63	2.913.519,67
	% variac.	-1,05	-0,06	-9,96	-2,94	-2,91	-3,08

Gasto acumulado hasta fin de cada mes. (Miles de euros)

Año		Incapacidad permanente	Jubilación	Viudedad	Orfandad	En favor de familiares	TOTAL
2015							
	Enero	102.612,19	68.179,54	53.079,40	5.841,34	863,04	230.575,51
	Febrero	207.273,71	136.606,78	106.276,40	11.692,86	1.746,69	463.596,46
	Marzo	312.185,51	205.087,43	160.075,01	17.545,30	2.648,50	697.541,75
	Abril	416.843,49	273.651,36	213.250,42	23.364,10	3.549,54	930.658,91
	Mayo	520.651,28	342.484,17	266.211,96	29.278,12	4.379,91	1.163.005,44
	Junio	624.810,41	411.209,34	319.213,27	35.073,02	5.205,11	1.395.511,16
	Julio	748.455,90	506.465,91	396.995,52	42.503,92	6.413,90	1.700.835,15
	Agosto	851.280,62	575.553,02	450.240,56	48.368,98	7.255,26	1.932.698,44
	Septiembre						
	Octubre						
	Noviembre						
	Diciembre						

Nota : A partir de 2014 el dato de pensiones no incluye el complemento a mínimos.

Fuente:

Sistema de Información Contable de la Seguridad Social (SICOSS) y elaboración propia.

II.- DESARROLLO DE LAS PRINCIPALES MAGNITUDES DEL SISTEMA

II.7.- PENSIONES.- ACCIDENTES DE TRABAJO Y ENF. PROFESIONALES

II.7.2.- Total clases

Número y pensión media el primer día de cada mes.

(Importes en Euros)

Año / mes	Número de pensiones	Importe de la nómina mensual de pensiones	Pensión media mensual	% de variación sobre el mismo mes del año anterior		
				Número de pensiones	Importe pensiones mensuales	Pensión media mensual
2009 (dic)	251.620	218.643.242,86	868,94	0,58	4,83	4,23
2010 (dic)	251.813	225.045.222,00	893,70	0,08	2,93	2,85
2011 (dic)	251.171	230.616.104,78	918,16	-0,25	2,48	2,74
2012 (dic)	250.167	234.759.400,10	938,41	-0,40	1,80	2,21
2013 (dic)	249.127	239.271.704,68	960,44	-0,42	1,92	2,35
2014						
Enero	249.088	239.899.840,42	963,11	-0,44	0,77	1,22
Febrero	248.502	239.598.848,33	964,17	-0,48	0,72	1,21
Marzo	248.379	239.749.533,33	965,26	-0,48	0,74	1,23
Abril	248.292	239.929.799,17	966,32	-0,45	0,79	1,25
Mayo	247.884	239.855.179,28	967,61	-0,50	0,73	1,24
Junio	248.003	240.147.362,34	968,32	-0,50	0,74	1,25
Julio	248.047	240.357.435,36	969,00	-0,50	0,75	1,25
Agosto	248.039	240.502.381,02	969,62	-0,54	0,70	1,24
Septiembre	247.883	240.455.675,35	970,04	-0,55	0,67	1,22
Octubre	247.773	240.543.942,74	970,82	-0,55	0,67	1,22
Noviembre	247.718	240.694.079,87	971,65	-0,55	0,66	1,22
Diciembre	247.696	240.822.052,18	972,25	-0,57	0,65	1,23
2015						
Enero	247.748	241.547.597,13	974,97	-0,54	0,69	1,23
Febrero	246.957	241.072.030,09	976,17	-0,62	0,61	1,24
Marzo	246.725	241.132.399,28	977,33	-0,67	0,58	1,25
Abril	246.595	241.258.149,79	978,36	-0,68	0,55	1,25
Mayo	246.086	241.061.509,82	979,58	-0,73	0,50	1,24
Junio	246.134	241.312.952,06	980,41	-0,75	0,49	1,25
Julio	246.116	241.471.083,34	981,13	-0,78	0,46	1,25
Agosto	245.933	241.538.743,45	982,13	-0,85	0,43	1,29
Septiembre						
Octubre						
Noviembre						
Diciembre						

Fuente:

INSS (Evolución mensual de las pensiones del sistema de la Seguridad Social) y elaboración propia.

II.- DESARROLLO DE LAS PRINCIPALES MAGNITUDES DEL SISTEMA

II.7.- PENSIONES.- ACCIDENTES DE TRABAJO Y ENF. PROFESIONALES

II.7.3.- Incapacidad permanente

Número y pensión media el primer día de cada mes.

(Importes en Euros)

Año / mes	Número de pensiones	Importe de la nómina mensual de pensiones	Pensión media mensual	% de variación sobre el mismo mes del año anterior		
				Número de pensiones	Importe pensiones mensuales	Pensión media mensual
2009 (dic)	99.246	99.303.556,34	1.000,58	2,07	5,29	3,16
2010 (dic)	99.470	101.312.869,16	1.018,53	0,23	2,02	1,79
2011 (dic)	99.432	103.238.039,63	1.038,28	-0,04	1,90	1,94
2012 (dic)	98.934	104.135.699,46	1.052,58	-0,50	0,87	1,38
2013 (dic)	97.543	104.496.180,14	1071,28	-1,41	0,35	1,78
2014						
Enero	97.413	104.600.835,71	1.073,79	-1,37	-0,66	0,72
Febrero	97.288	104.534.514,90	1.074,49	-1,28	-0,59	0,71
Marzo	97.216	104.510.327,95	1.075,03	-1,25	-0,57	0,69
Abril	97.099	104.472.365,86	1.075,94	-1,17	-0,40	0,78
Mayo	96.896	104.274.185,32	1.076,15	-1,22	-0,50	0,72
Junio	96.842	104.244.717,82	1.076,44	-1,21	-0,50	0,72
Julio	96.812	104.249.555,65	1.076,82	-1,20	-0,49	0,71
Agosto	96.774	104.206.131,38	1.076,80	-1,21	-0,53	0,69
Septiembre	96.635	104.048.292,55	1.076,71	-1,23	-0,57	0,67
Octubre	96.515	103.942.275,64	1.076,95	-1,20	-0,58	0,63
Noviembre	96.451	103.986.514,24	1.078,13	-1,18	-0,52	0,67
Diciembre	96.402	103.958.095,30	1.078,38	-1,17	-0,51	0,66
2015						
Enero	96.342	104.164.237,68	1.081,19	-1,10	-0,42	0,69
Febrero	96.175	103.999.886,35	1.081,36	-1,14	-0,51	0,64
Marzo	96.203	104.073.603,47	1.081,81	-1,04	-0,42	0,63
Abril	96.208	104.138.321,28	1.082,43	-0,92	-0,32	0,60
Mayo	96.023	103.967.624,98	1.082,74	-0,90	-0,29	0,61
Junio	96.035	104.012.692,72	1.083,07	-0,83	-0,22	0,62
Julio	96.062	104.035.004,79	1.083,00	-0,77	-0,21	0,57
Agosto	96.057	104.074.835,44	1.083,47	-0,74	-0,13	0,62
Septiembre						
Octubre						
Noviembre						
Diciembre						

Fuente:

INSS (Evolución mensual de las pensiones del sistema de la Seguridad Social) y elaboración propia.

II.- DESARROLLO DE LAS PRINCIPALES MAGNITUDES DEL SISTEMA

II.7.- PENSIONES.- ACCIDENTES DE TRABAJO Y ENF. PROFESIONALES

II.7.4.- Jubilación

Número y pensión media el primer día de cada mes.

(Importes en Euros)

Año / mes	Número de pensiones	Importe de la nómina mensual de pensiones	Pensión media mensual	% de variación sobre el mismo mes del año anterior		
				Número de pensiones	Importe pensiones mensuales	Pensión media mensual
2009 (dic)	57.428	56.932.036,10	991,36	0,58	5,31	4,70
2010 (dic)	58.529	60.134.810,61	1.027,44	1,92	5,63	3,64
2011 (dic)	59.318	62.981.345,75	1.061,76	1,35	4,73	3,34
2012 (dic)	59.824	65.515.166,08	1.095,13	0,85	4,02	3,14
2013 (dic)	60.898	68.739.519,53	1.128,76	1,80	4,92	3,07
2014						
Enero	61.024	69.114.761,39	1.132,58	1,63	3,71	2,04
Febrero	60.838	69.003.764,74	1.134,22	1,43	3,44	1,98
Marzo	60.893	69.214.365,15	1.136,66	1,37	3,47	2,07
Abril	61.001	69.456.258,80	1.138,61	1,30	3,36	2,04
Mayo	61.075	69.691.900,94	1.141,09	1,27	3,38	2,09
Junio	61.224	69.964.216,54	1.142,76	1,36	3,42	2,03
Julio	61.327	70.162.184,12	1.144,07	1,37	3,41	2,02
Agosto	61.372	70.333.080,89	1.146,01	1,29	3,33	2,02
Septiembre	61.432	70.472.540,97	1.147,16	1,27	3,28	1,99
Octubre	61.523	70.696.754,46	1.149,11	1,25	3,30	2,03
Noviembre	61.552	70.787.073,29	1.150,04	1,20	3,20	1,98
Diciembre	61.585	70.920.516,13	1.151,59	1,13	3,17	2,02
2015						
Enero	61.710	71.286.739,74	1.155,19	1,12	3,14	2,00
Febrero	61.520	71.198.843,49	1.157,33	1,12	3,18	2,04
Marzo	61.487	71.268.668,93	1.159,09	0,98	2,97	1,97
Abril	61.508	71.378.209,40	1.160,47	0,83	2,77	1,92
Mayo	61.515	71.463.906,46	1.161,73	0,72	2,54	1,81
Junio	61.603	71.642.838,40	1.162,98	0,62	2,40	1,77
Julio	61.639	71.784.605,81	1.164,60	0,51	2,31	1,79
Agosto	61.652	71.874.908,78	1.165,82	0,46	2,19	1,73
Septiembre						
Octubre						
Noviembre						
Diciembre						

Fuente:

INSS (Evolución mensual de las pensiones del sistema de la Seguridad Social) y elaboración propia.

II.- DESARROLLO DE LAS PRINCIPALES MAGNITUDES DEL SISTEMA

II.7.- PENSIONES.- ACCIDENTES DE TRABAJO Y ENF. PROFESIONALES.

II.7.5.- Viudedad

Número y pensión media el primer día de cada mes.

(Importes en Euros)

Año / mes	Número de pensiones	Importe de la nómina mensual de pensiones	Pensión media mensual	% de variación sobre el mismo mes del año anterior		
				Número de pensiones	Importe pensiones mensuales	Pensión media mensual
2009 (dic)	78.544	55.806.409,25	710,51	-0,73	3,87	4,63
2010 (dic)	77.862	57.015.796,49	732,27	-0,87	2,17	3,06
2011 (dic)	76.973	57.850.787,69	751,57	-1,14	1,46	2,64
2012 (dic)	75.671	58.364.152,76	771,29	-1,69	0,89	2,62
2013 (dic)	74.571	59.030.941,17	791,61	-1,45	1,14	2,63
2014						
Enero	74.519	59.158.947,40	793,88	-1,49	-0,19	1,32
Febrero	74.219	59.019.887,05	795,21	-1,56	-0,25	1,33
Marzo	74.082	58.967.297,58	795,97	-1,60	-0,28	1,34
Abril	73.970	58.929.310,35	796,67	-1,57	-0,27	1,32
Mayo	73.790	58.833.566,43	797,31	-1,63	-0,34	1,31
Junio	73.731	58.853.491,59	798,22	-1,67	-0,35	1,35
Julio	73.639	58.833.495,07	798,94	-1,73	-0,38	1,37
Agosto	73.566	58.830.213,80	799,69	-1,72	-0,38	1,36
Septiembre	73.478	58.797.829,15	800,21	-1,72	-0,38	1,37
Octubre	73.383	58.763.368,32	800,78	-1,73	-0,39	1,36
Noviembre	73.313	58.765.562,86	801,57	-1,73	-0,41	1,34
Diciembre	73.239	58.766.509,04	802,39	-1,79	-0,45	1,36
2015						
Enero	73.215	58.901.604,79	804,50	-1,75	-0,44	1,34
Febrero	72.855	58.704.599,22	805,77	-1,84	-0,53	1,33
Marzo	72.661	58.634.134,80	806,95	-1,92	-0,56	1,38
Abril	72.526	58.587.961,04	807,82	-1,95	-0,58	1,40
Mayo	72.362	58.525.732,35	808,79	-1,94	-0,52	1,44
Junio	72.281	58.522.270,87	809,65	-1,97	-0,56	1,43
Julio	72.226	58.530.570,64	810,38	-1,92	-0,51	1,43
Agosto	72.087	58.477.467,53	811,21	-2,01	-0,60	1,44
Septiembre						
Octubre						
Noviembre						
Diciembre						

Fuente:

INSS (Evolución mensual de las pensiones del sistema de la Seguridad Social) y elaboración propia.

II.- DESARROLLO DE LAS PRINCIPALES MAGNITUDES DEL SISTEMA

II.7.- PENSIONES.- ACCIDENTES DE TRABAJO Y ENF. PROFESIONALES.

II.7.6.- Orfandad

Número y pensión media el primer día de cada mes.

(Importes en Euros)

Año / mes	Número de pensiones	Importe de la nómina mensual de pensiones	Pensión media mensual	% de variación sobre el mismo mes del año anterior		
				Número de pensiones	Importe pensiones mensuales	Pensión media mensual
2009 (dic)	15.047	5.520.620,01	366,89	-1,76	2,36	4,19
2010 (dic)	14.659	5.525.747,39	376,95	-2,58	0,09	2,74
2011 (dic)	14.215	5.503.973,74	387,19	-3,03	-0,39	2,72
2012 (dic)	14.625	5.769.969,39	394,53	2,88	4,83	1,90
2013 (dic)	15.073	6.074.455,45	403,00	3,06	5,28	2,15
2014						
Enero	15.092	6.095.339,00	403,88	3,13	3,83	0,68
Febrero	15.123	6.114.325,94	404,31	2,97	3,76	0,77
Marzo	15.164	6.136.575,16	404,68	3,04	3,91	0,84
Abril	15.201	6.152.189,80	404,72	3,10	3,90	0,77
Mayo	15.102	6.134.263,06	406,19	2,96	3,77	0,79
Junio	15.190	6.170.363,85	406,21	2,75	3,64	0,86
Julio	15.254	6.199.815,63	406,44	2,73	3,68	0,93
Agosto	15.313	6.221.389,04	406,28	2,59	3,34	0,73
Septiembre	15.328	6.223.828,30	406,04	2,62	3,32	0,68
Octubre	15.355	6.237.258,27	406,20	2,59	3,32	0,71
Noviembre	15.409	6.253.502,99	405,83	2,59	3,40	0,78
Diciembre	15.483	6.281.984,21	405,73	2,72	3,42	0,68
2015						
Enero	15.496	6.299.634,90	406,53	2,68	3,35	0,66
Febrero	15.434	6.281.236,92	406,97	2,06	2,73	0,66
Marzo	15.408	6.277.406,85	407,41	1,61	2,29	0,67
Abril	15.394	6.279.720,80	407,93	1,27	2,07	0,79
Mayo	15.229	6.234.182,84	409,36	0,84	1,63	0,78
Junio	15.257	6.262.117,41	410,44	0,44	1,49	1,04
Julio	15.241	6.254.194,43	410,35	-0,09	0,88	0,96
Agosto	15.191	6.243.953,00	411,03	-0,80	0,36	1,17
Septiembre						
Octubre						
Noviembre						
Diciembre						

Fuente:

INSS (Evolución mensual de las pensiones del sistema de la Seguridad Social) y elaboración propia.

II.- DESARROLLO DE LAS PRINCIPALES MAGNITUDES DEL SISTEMA

II.7.- PENSIONES.- ACCIDENTES DE TRABAJO Y ENF. PROFESIONALES.

II.7.7.- En favor de familiares

Número y pensión media el primer día de cada mes.

(Importes en Euros)

Año / mes	Número de pensiones	Importe de la nómina mensual de pensiones	Pensión media mensual	% de variación sobre el mismo mes del año anterior		
				Número de pensiones	Importe pensiones mensuales	Pensión media mensual
2009 (dic)	1.355	1.080.621,16	797,51	-4,04	0,33	4,55
2010 (dic)	1.293	1.055.998,35	816,70	-4,58	-2,28	2,41
2011 (dic)	1.233	1.041.957,97	845,06	-4,64	-1,33	3,47
2012 (dic)	1.113	974.412,41	875,48	-9,73	-6,48	3,60
2013 (dic)	1.042	930.608,39	893,10	-6,38	-4,50	2,01
2014						
Enero	1.040	929.956,92	894,19	-5,37	-5,07	0,32
Febrero	1.034	926.355,70	895,90	-5,57	-5,15	0,44
Marzo	1.024	920.967,49	899,38	-4,66	-4,02	0,66
Abril	1.021	919.674,36	900,76	-4,22	-3,17	1,10
Mayo	1.021	921.263,53	902,31	-3,31	-2,60	0,74
Junio	1.016	914.572,54	900,17	-3,05	-2,67	0,40
Julio	1.015	912.384,89	898,90	-1,74	-1,53	0,22
Agosto	1.014	911.565,91	898,98	-2,97	-2,64	0,34
Septiembre	1.010	913.184,38	904,14	-2,98	-2,23	0,77
Octubre	997	904.286,05	907,01	-4,59	-3,36	1,30
Noviembre	993	901.426,49	907,78	-4,79	-3,38	1,49
Diciembre	987	894.947,50	906,74	-5,28	-3,83	1,53
2015						
Enero	985	895.380,02	909,02	-5,29	-3,72	1,66
Febrero	973	887.464,11	912,09	-5,90	-4,20	1,81
Marzo	966	878.585,23	909,51	-5,66	-4,60	1,13
Abril	959	873.937,27	911,30	-6,07	-4,97	1,17
Mayo	957	870.063,19	909,16	-6,27	-5,56	0,76
Junio	958	873.032,66	911,31	-5,71	-4,54	1,24
Julio	948	866.707,67	914,25	-6,60	-5,01	1,71
Agosto	946	867.578,70	917,10	-6,71	-4,83	2,02
Septiembre						
Octubre						
Noviembre						
Diciembre						

Fuente:

INSS (Evolución mensual de las pensiones del sistema de la Seguridad Social) y elaboración propia.

II.- DESARROLLO DE LAS PRINCIPALES MAGNITUDES DEL SISTEMA. EJERCICIO 2015.

II.7.- PENSIONES.- ACCIDENTES DE TRABAJO Y ENF. PROFESIONALES

II.7.8.- Distribución por Comunidades Autónomas.

a) Total clases

Número y pensión media el primer día de AGOSTO 2015

CC.AA.	Número de pensiones	Importe de la nómina mensual de pensiones	Pensión media mensual	% de incremento sobre el mismo mes del año anterior			% participación de C.A. sobre el total sistema	
				Núm.de pensiones	Imp. nómina mensual	Pens. media mensual	Núm.de pensiones	Imp. nómina mensual
Andalucía	44.923	44.340.202,09	987,03	-0,45	0,68	1,13	18,27	18,36
Aragón	7.054	6.932.700,49	982,80	-1,27	-0,12	1,17	2,87	2,87
Asturias	17.033	20.587.053,73	1.208,66	-3,36	-2,67	0,71	6,93	8,52
Islas Baleares	3.551	3.202.304,76	901,80	0,28	1,62	1,34	1,44	1,33
Canarias	7.717	6.714.835,63	870,14	2,05	4,02	1,93	3,14	2,78
Cantabria	4.155	4.047.670,87	974,17	-1,49	0,40	1,92	1,69	1,68
Castilla y León	19.750	20.211.835,39	1.023,38	-1,87	-0,88	1,01	8,03	8,37
Castilla-La Mancha	12.439	10.755.762,63	864,68	0,13	1,60	1,47	5,06	4,45
Cataluña	33.422	34.584.211,20	1.034,77	-0,80	0,80	1,61	13,59	14,32
Com.,Valenciana	19.571	17.695.296,89	904,16	-0,61	1,02	1,65	7,96	7,33
Extremadura	6.144	4.944.492,58	804,77	0,34	1,66	1,31	2,50	2,05
Galicia	20.898	18.057.405,31	864,07	-0,25	1,46	1,71	8,50	7,48
Madrid	20.625	20.022.189,60	970,77	-1,16	0,23	1,40	8,39	8,29
Murcia	8.319	7.198.152,19	865,27	-0,16	1,26	1,42	3,38	2,98
Navarra	3.397	3.601.831,72	1.060,30	-0,82	0,78	1,61	1,38	1,49
País Vasco	14.321	16.244.224,23	1.134,29	-1,58	0,16	1,77	5,82	6,73
La Rioja	1.774	1.608.799,02	906,88	-1,55	-0,07	1,51	0,72	0,67
Ceuta (*)	410	423.735,52	1.033,50	0,24	2,20	1,95	0,17	0,18
Melilla (*)	430	366.039,60	851,25	-0,92	0,23	1,16	0,17	0,15
TOTAL	245.933	241.538.743,45	982,13	-0,85	0,43	1,29	100,00	100,00

b) Incapacidad permanente.

Número y pensión media el primer día de AGOSTO 2015

CC.AA.	Número de pensiones	Importe de la nómina mensual de pensiones	Pensión media mensual	% de incremento sobre el mismo mes del año anterior			% participación de C.A. sobre el total sistema	
				Núm.de pensiones	Imp. nómina mensual	Pens. media mensual	Núm.de pensiones	Imp. nómina mensual
Andalucía	19.264	20.165.784,06	1.046,81	-0,93	-0,54	0,39	20,05	19,38
Aragón	2.548	3.011.476,37	1.181,90	-1,36	-1,52	-0,17	2,65	2,89
Asturias	4.818	6.365.694,34	1.321,23	-2,94	-2,40	0,55	5,02	6,12
Islas Baleares	1.673	1.625.882,30	971,84	0,72	0,80	0,08	1,74	1,56
Canarias	3.713	3.489.241,62	939,74	2,91	4,31	1,36	3,87	3,35
Cantabria	1.621	1.821.105,27	1.123,45	-2,23	-1,21	1,04	1,69	1,75
Castilla y León	6.393	7.319.707,86	1.144,96	-1,75	-0,93	0,84	6,66	7,03
Castilla-La Mancha	5.556	5.300.483,25	954,01	1,26	2,16	0,89	5,78	5,09
Cataluña	13.352	15.908.722,99	1.191,49	-0,77	0,05	0,83	13,90	15,29
Com.,Valenciana	8.082	8.192.088,61	1.013,62	-0,69	0,10	0,79	8,41	7,87
Extremadura	2.735	2.421.858,73	885,51	1,75	2,64	0,88	2,85	2,33
Galicia	8.202	8.145.311,46	993,09	-0,29	0,64	0,94	8,54	7,83
Madrid	7.232	7.680.882,20	1.062,07	-0,56	0,16	0,73	7,53	7,38
Murcia	3.999	3.719.332,89	930,07	-0,42	0,50	0,93	4,16	3,57
Navarra	1.246	1.526.355,70	1.225,00	-2,12	-1,27	0,87	1,30	1,47
País Vasco	4.657	6.313.857,03	1.355,78	-3,08	-2,08	1,03	4,85	6,07
La Rioja	614	672.458,14	1.095,21	-2,54	-1,30	1,28	0,64	0,65
Ceuta (*)	152	194.823,09	1.281,73	0,66	4,59	3,90	0,16	0,19
Melilla (*)	200	199.769,53	998,85	-2,44	-1,33	1,14	0,21	0,19
TOTAL	96.057	104.074.835,44	1.083,47	-0,74	-0,13	0,62	100,00	100,00

II.- DESARROLLO DE LAS PRINCIPALES MAGNITUDES DEL SISTEMA. EJERCICIO 2015.

II.7.- PENSIONES.- ACCIDENTES DE TRABAJO Y ENF. PROFESIONALES

II.7.8.- Distribución por Comunidades Autónomas.

c) Jubilación

Número y pensión media el primer día de AGOSTO 2015

CC.AA.	Número de pensiones	Importe de la nómina mensual de pensiones	Pensión media mensual	% de incremento sobre el mismo mes del año anterior			% participación de C.A. sobre el total sistema	
				Núm.de pensiones	Imp. nómina mensual	Pens. media mensual	Núm.de pensiones	Imp. nómina mensual
Andalucía	12.295	15.080.460,42	1.226,55	1,54	3,08	1,51	19,94	20,98
Aragón	1.750	1.892.718,86	1.081,55	-1,85	2,11	4,04	2,84	2,63
Asturias	3.979	6.654.138,74	1.672,31	-3,14	-3,50	-0,37	6,45	9,26
Islas Baleares	939	959.040,60	1.021,34	2,51	4,49	1,94	1,52	1,33
Canarias	1.646	1.643.676,82	998,59	4,97	7,11	2,03	2,67	2,29
Cantabria	1.141	1.219.424,80	1.068,73	-0,26	3,29	3,56	1,85	1,70
Castilla y León	4.989	6.251.047,34	1.252,97	-0,99	-0,63	0,37	8,09	8,70
Castilla-La Mancha	2.843	2.781.963,83	978,53	0,39	2,53	2,14	4,61	3,87
Cataluña	8.626	10.117.696,52	1.172,93	0,35	2,74	2,38	13,99	14,08
Com.,Valenciana	4.613	4.762.436,45	1.032,39	1,30	4,25	2,92	7,48	6,63
Extremadura	1.439	1.274.600,51	885,75	-0,35	2,14	2,50	2,33	1,77
Galicia	4.609	4.505.408,44	977,52	2,35	5,10	2,68	7,48	6,27
Madrid	5.006	5.649.185,15	1.128,48	-0,65	1,55	2,22	8,12	7,86
Murcia	1.678	1.760.016,38	1.048,88	2,25	4,27	1,97	2,72	2,45
Navarra	978	1.164.088,33	1.190,27	-0,10	3,02	3,12	1,59	1,62
País Vasco	4.411	5.444.604,75	1.234,32	0,09	3,01	2,92	7,15	7,58
La Rioja	528	509.359,81	964,70	-0,94	2,29	3,25	0,86	0,71
Ceuta (*)	114	134.960,44	1.183,86	0,00	-0,32	-0,32	0,18	0,19
Melilla (*)	68	70.080,59	1.030,60	6,25	5,42	-0,78	0,11	0,10
TOTAL	61.652	71.874.908,78	1.165,82	0,46	2,19	1,73	100,00	100,00

d) Viudedad.

Número y pensión media el primer día de AGOSTO 2015

CC.AA.	Número de pensiones	Importe de la nómina mensual de pensiones	Pensión media mensual	% de incremento sobre el mismo mes del año anterior			% participación de C.A. sobre el total sistema	
				Núm.de pensiones	Imp. nómina mensual	Pens. media mensual	Núm.de pensiones	Imp. nómina mensual
Andalucía	10.490	7.989.696,99	761,65	-1,17	-0,15	1,03	14,55	13,66
Aragón	2.209	1.807.265,35	818,14	-1,38	-0,14	1,26	3,06	3,09
Asturias	7.279	6.933.659,40	952,56	-4,11	-2,38	1,80	10,10	11,86
Islas Baleares	756	550.496,70	728,17	-2,83	-0,62	2,27	1,05	0,94
Canarias	1.817	1.379.150,93	759,03	-0,98	0,23	1,22	2,52	2,36
Cantabria	1.174	907.474,46	772,98	-1,84	-0,14	1,73	1,63	1,55
Castilla y León	7.138	6.002.414,29	840,91	-2,66	-1,15	1,55	9,90	10,26
Castilla-La Mancha	3.146	2.320.168,70	737,50	-1,10	-0,28	0,83	4,36	3,97
Cataluña	9.351	7.630.186,06	815,98	-2,09	-0,16	1,97	12,97	13,05
Com.,Valenciana	5.463	4.180.077,09	765,16	-2,11	-0,56	1,59	7,58	7,15
Extremadura	1.536	1.092.837,13	711,48	-1,60	-0,73	0,88	2,13	1,87
Galicia	6.706	4.853.850,66	723,81	-1,54	-0,24	1,32	9,30	8,30
Madrid	6.944	6.011.523,71	865,71	-1,91	-0,62	1,31	9,63	10,28
Murcia	2.011	1.477.086,96	734,50	-1,57	-0,26	1,32	2,79	2,53
Navarra	917	796.793,45	868,91	-0,22	1,40	1,62	1,27	1,36
País Vasco	4.420	4.013.488,95	908,03	-1,93	0,01	1,98	6,13	6,86
La Rioja	491	364.390,77	742,14	-2,39	-1,60	0,81	0,68	0,62
Ceuta (*)	116	83.089,39	716,29	0,87	1,45	0,57	0,16	0,14
Melilla (*)	123	83.816,54	681,44	-3,91	-1,59	2,41	0,17	0,14
TOTAL	72.087	58.477.467,53	811,21	-2,01	-0,60	1,44	100,00	100,00

(*) Ciudad autónoma.

Fuente: INSS (Evolución mensual de las pensiones del sistema de la Seguridad Social) y elaboración propia.

II.- DESARROLLO DE LAS PRINCIPALES MAGNITUDES DEL SISTEMA. EJERCICIO 2015.

II.7.- PENSIONES.- ACCIDENTES DE TRABAJO Y ENF. PROFESIONALES.

II.7.8.- Distribución por Comunidades Autónomas.

e) Orfandad

Número y pensión media el primer día de AGOSTO 2015

CC.AA.	Número de pensiones	Importe de la nómina mensual de pensiones	Pensión media mensual	% de incremento sobre el mismo mes del año anterior			% participación de C.A. sobre el total sistema	
				Núm.de pensiones	Imp. nómina mensual	Pens. media mensual	Núm.de pensiones	Imp. nómina mensual
Andalucía	2.779	1.023.952,89	368,46	-2,53	-2,21	0,32	18,29	16,40
Aragón	525	204.477,51	389,48	2,54	2,96	0,41	3,46	3,27
Asturias	813	477.167,49	586,92	-0,49	0,04	0,54	5,35	7,64
Islas Baleares	181	66.147,94	365,46	-1,63	0,54	2,21	1,19	1,06
Canarias	520	189.030,60	363,52	-2,07	1,56	3,71	3,42	3,03
Cantabria	208	89.897,97	432,20	0,48	3,45	2,95	1,37	1,44
Castilla y León	1.096	508.653,13	464,10	-0,54	1,18	1,73	7,21	8,15
Castilla-La Mancha	841	307.699,78	365,87	-3,00	-1,32	1,73	5,54	4,93
Cataluña	2.042	876.337,29	429,16	0,54	1,57	1,02	13,44	14,03
Com.,Valenciana	1.343	501.537,16	373,45	-0,22	0,18	0,41	8,84	8,03
Extremadura	415	138.784,12	334,42	1,22	0,98	-0,24	2,73	2,22
Galicia	1.261	463.502,15	367,57	-1,79	0,94	2,79	8,30	7,42
Madrid	1.378	613.449,84	445,17	-1,57	-0,65	0,93	9,07	9,82
Murcia	608	223.404,36	367,44	0,16	1,71	1,54	4,00	3,58
Navarra	246	107.585,10	437,34	0,82	2,55	1,72	1,62	1,72
País Vasco	748	384.652,75	514,24	1,08	1,75	0,66	4,92	6,16
La Rioja	127	47.927,32	377,38	3,25	1,99	-1,22	0,84	0,77
Ceuta (*)	25	9.649,37	385,97	0,00	0,53	0,53	0,16	0,15
Melilla (*)	35	10.096,23	288,46	9,38	17,23	7,18	0,23	0,16
TOTAL	15.191	6.243.953,00	411,03	-0,80	0,36	1,17	100,00	100,00

f) En favor de familiares.

Número y pensión media el primer día de AGOSTO 2015

CC.AA.	Número de pensiones	Importe de la nómina mensual de pensiones	Pensión media mensual	% de incremento sobre el mismo mes del año anterior			% participación de C.A. sobre el total sistema	
				Núm.de pensiones	Imp. nómina mensual	Pens. media mensual	Núm.de pensiones	Imp. nómina mensual
Andalucía	95	80.307,73	845,34	-10,38	-6,00	4,89	10,04	9,26
Aragón	22	16.762,40	761,93	-18,52	-19,34	-1,01	2,33	1,93
Asturias	144	156.393,76	1.086,07	-0,69	1,69	2,40	15,22	18,03
Islas Baleares	2	737,22	368,61	0,00	0,25	0,25	0,21	0,08
Canarias	21	13.735,66	654,08	5,00	-0,08	-4,84	2,22	1,58
Cantabria	11	9.768,37	888,03	-15,38	-16,74	-1,60	1,16	1,13
Castilla y León	134	130.012,77	970,24	-7,59	-5,64	2,11	14,16	14,99
Castilla-La Mancha	53	45.447,07	857,49	-5,36	-2,63	2,89	5,60	5,24
Cataluña	51	51.268,34	1.005,26	-8,93	-6,18	3,02	5,39	5,91
Com.,Valenciana	70	59.157,58	845,11	-4,11	-1,82	2,39	7,40	6,82
Extremadura	19	16.412,09	863,79	-5,00	-8,25	-3,42	2,01	1,89
Galicia	120	89.332,60	744,44	-4,76	-3,64	1,18	12,68	10,30
Madrid	65	67.148,70	1.033,06	-14,47	-14,85	-0,44	6,87	7,74
Murcia	23	18.311,60	796,16	-8,00	-4,87	3,40	2,43	2,11
Navarra	10	7.009,14	700,91	0,00	-3,12	-3,12	1,06	0,81
País Vasco	85	87.620,75	1.030,83	-7,61	-5,65	2,12	8,99	10,10
La Rioja	14	14.662,98	1.047,36	7,69	10,30	2,42	1,48	1,69
Ceuta (*)	3	1.213,23	404,41	-25,00	-15,15	13,13	0,32	0,14
Melilla (*)	4	2.276,71	569,18	-20,00	-7,75	15,32	0,42	0,26
TOTAL	946	867.578,70	917,10	-6,71	-4,83	2,02	100,00	100,00

(*) Ciudad autónoma.

Fuente: INSS (Evolución mensual de las pensiones del sistema de la Seguridad Social) y elaboración propia.

II. DESARROLLO DE LAS PRINCIPALES MAGNITUDES DEL SISTEMA

ÁREA: PRESTACIONES ECONÓMICAS.

II.8.- Gestión y control de complemento a mínimos de pensiones

Nº de Pensiones con Complementos a Mínimos y % sobre el total clase

A partir de 2014 :

Gasto en pensiones se divide en : Contributivas, Complementos a Mínimos de Pensiones (no contributivo) y pensiones no contributivas

II.- DESARROLLO DE LAS PRINCIPALES MAGNITUDES DEL SISTEMA**II.8.- GEST. Y CONTROL DE LOS COMPL. A MINIMOS DE PENSIONES.- TOTAL REGIMENES****II.8.1.- Gasto acumulado**

Total clases

Gasto acumulado hasta fin de cada año. (Miles de euros)

Año	Incapacidad permanente	Jubilación	Viudedad	Orfandad	En favor de familiares	TOTAL
2014						
Enero	16.900,24	303.958,71	197.395,76	18.578,06	2.286,61	539.119,39
Febrero	34.512,52	610.086,47	395.563,88	37.449,79	4.605,23	1.082.217,88
Marzo	51.650,70	913.894,40	592.204,62	56.226,73	6.907,04	1.620.883,49
Abril	68.962,82	1.217.813,93	789.166,43	75.165,83	9.218,38	2.160.327,38
Mayo	86.401,21	1.521.822,18	985.998,81	94.081,06	11.528,03	2.699.831,30
Junio	104.047,15	1.825.067,86	1.182.293,88	113.064,96	13.831,38	3.238.305,24
Julio	137.877,12	2.424.649,81	1.570.015,62	150.599,64	18.377,92	4.301.520,10
Agosto	155.094,60	2.724.811,92	1.765.030,15	169.597,48	20.660,28	4.835.194,44
Septiembre	172.241,66	3.022.822,78	1.959.655,93	188.564,35	22.930,91	5.366.215,63
Octubre	189.750,19	3.322.134,74	2.154.391,73	207.716,82	25.217,13	5.899.210,61
Noviembre	207.260,24	3.621.510,44	2.348.679,18	226.850,08	27.501,55	6.431.801,49
Diciembre	241.046,84	4.212.041,52	2.732.347,36	264.611,11	31.992,85	7.482.039,69

Gasto acumulado hasta fin de cada mes. (Miles de euros)

Año	Incapacidad permanente	Jubilación	Viudedad	Orfandad	En favor de familiares	TOTAL
2015						
Enero	17.033,56	298.818,66	194.030,65	19.165,43	2.271,11	531.319,41
Febrero	34.765,12	599.454,13	388.700,22	38.619,84	4.587,73	1.066.127,02
Marzo	52.343,80	897.428,78	582.055,94	57.993,11	6.880,57	1.596.702,19
Abril	69.721,22	1.194.385,64	774.881,77	77.335,57	9.139,74	2.125.463,94
Mayo	87.333,45	1.490.916,46	967.713,77	96.778,78	11.410,90	2.654.153,37
Junio	104.534,95	1.782.070,51	1.158.177,16	116.026,51	13.660,43	3.174.469,55
Julio	138.215,05	2.363.101,41	1.536.581,80	154.116,96	18.110,32	4.210.125,54
Agosto	155.557,47	2.653.872,61	1.726.952,04	173.413,49	20.352,89	4.730.148,50
Septiembre						
Octubre						
Noviembre						
Diciembre						

Fuente:

Sistema de Información Contable de la Seguridad Social (SICOSS) y elaboración propia.

II.- DESARROLLO DE LAS PRINCIPALES MAGNITUDES DEL SISTEMA

II.8.- GEST. Y CONTROL DE LOS COMPL. A MINIMOS DE PENSIONES.- TOTAL PENSIONES

II.8.2.- Numero de Pensiones en vigor con Complementos a Mínimos Total Pensiones (Sin SOVI)

Numero de pensiones con complemento por mínimo

Año		Incapacidad permanente	Jubilación	Viudedad	Orfandad	En favor de familiares	TOTAL
2015							
Enero	Número	118.663	1.431.242	773.639	159.724	21.484	2.504.752
	%/s total Clase	12,99	27,04	33,26	47,49	55,53	28,12
Febrero	Número	118.526	1.423.839	769.460	159.749	21.334	2.492.908
	%/s total Clase	13,00	26,93	33,18	47,42	55,42	28,03
Marzo	Número	119.060	1.420.236	768.293	160.112	21.350	2.489.051
	%/s total Clase	13,04	26,84	33,13	47,39	55,39	27,97
Abril	Número	119.697	1.418.368	768.120	160.369	21.417	2.487.971
	%/s total Clase	13,08	26,78	33,10	47,34	55,21	27,92
Mayo	Número	120.073	1.417.081	767.601	160.217	21.443	2.486.415
	%/s total Clase	13,12	26,74	33,08	47,34	55,21	27,90
Junio	Número	120.453	1.417.686	767.841	160.538	21.466	2.487.984
	%/s total Clase	13,14	26,70	33,06	47,31	55,02	27,87
Julio	Número	120.975	1.417.351	767.761	160.686	21.524	2.488.297
	%/s total Clase	13,17	26,64	33,04	47,27	55,02	27,82
Agosto	Número	121.030	1.414.790	765.558	160.396	21.504	2.483.278
	%/s total Clase	13,17	26,57	32,98	47,20	54,99	27,76
Septiembre	Número						
	%/s total Clase						
Octubre	Número						
	%/s total Clase						
Noviembre	Número						
	%/s total Clase						
Diciembre	Número						
	%/s total Clase						

II.- DESARROLLO DE LAS PRINCIPALES MAGNITUDES DEL SISTEMA**II.8.- GEST. Y CONTROL DE LOS COMPL. A MINIMOS DE PENSIONES.- REGIMEN GENERAL****II.8.3.- Gasto acumulado**

Total clases

Gasto acumulado hasta fin de cada año. (Miles de euros)

Año	Incapacidad permanente	Jubilación	Viudedad	Orfandad	En favor de familiares	TOTAL
2014						
Enero	11.897,46	192.373,20	128.076,49	12.133,62	1.319,60	345.800,37
Febrero	24.391,27	386.443,06	256.731,51	24.453,09	2.659,57	694.678,50
Marzo	36.505,06	579.384,22	384.296,21	36.715,82	3.985,62	1.040.886,93
Abril	48.789,01	772.467,82	512.061,05	49.085,95	5.313,56	1.387.717,39
Mayo	61.163,92	965.685,44	639.885,31	61.480,16	6.638,04	1.734.852,87
Junio	73.676,80	1.158.221,30	767.110,11	73.924,07	7.959,84	2.080.892,12
Julio	97.720,68	1.539.347,84	1.018.704,92	98.476,70	10.566,89	2.764.817,03
Agosto	109.924,57	1.730.596,40	1.145.298,45	110.936,90	11.876,88	3.108.633,20
Septiembre	122.151,11	1.921.112,81	1.271.809,05	123.396,65	13.176,75	3.451.646,37
Octubre	134.690,97	2.112.601,59	1.398.421,90	135.971,62	14.484,54	3.796.170,62
Noviembre	147.240,38	2.304.052,86	1.524.524,37	148.529,75	15.794,28	4.140.141,64
Diciembre	171.466,34	2.681.786,21	1.774.068,32	173.304,08	18.365,32	4.818.990,27

Gasto acumulado hasta fin de cada mes. (Miles de euros)

Año	Incapacidad permanente	Jubilación	Viudedad	Orfandad	En favor de familiares	TOTAL
2015						
Enero	12.189,47	190.698,13	125.864,26	12.581,73	1.301,93	342.635,52
Febrero	24.883,97	382.914,78	252.205,19	25.391,07	2.639,29	688.034,30
Marzo	37.552,62	573.601,57	377.766,67	38.111,86	3.957,14	1.030.989,85
Abril	50.096,72	763.592,09	502.938,56	50.817,08	5.248,54	1.372.692,99
Mayo	62.822,07	953.526,55	628.037,79	63.611,54	6.533,86	1.714.531,81
Junio	75.309,87	1.140.868,89	751.946,68	76.294,21	7.820,24	2.052.239,89
Julio	99.661,37	1.514.129,83	997.745,18	101.367,85	10.354,24	2.723.258,47
Agosto	112.267,85	1.701.267,61	1.121.477,75	114.083,11	11.630,35	3.060.726,67
Septiembre						
Octubre						
Noviembre						
Diciembre						

Fuente:

Sistema de Información Contable de la Seguridad Social (SICOSS) y elaboración propia.

II.- DESARROLLO DE LAS PRINCIPALES MAGNITUDES DEL SISTEMA

II.8.- GEST. Y CONTROL DE LOS COMPL. A MINIMOS DE PENSIONES.- REGIMEN GENERAL

II.8.4.- Numero de Pensiones en vigor con Complementos a Minimos:Regimen General

Numero de pensiones con complemento por minimo

Año		Incapacidad permanente	Jubilación	Viudedad	Orfandad	En favor de familiares	TOTAL
2015							
Enero	Número	89.555	909.905	532.474	106.778	12.441	1.651.153
	%/s total Clase	13,15	23,50	31,27	42,99	45,99	25,28
Febrero	Número	89.576	906.005	529.558	106.780	12.347	1.644.266
	%/s total Clase	13,18	23,41	31,17	42,89	45,86	25,20
Marzo	Número	90.064	904.251	528.667	107.069	12.330	1.642.381
	%/s total Clase	13,23	23,34	31,11	42,86	45,78	25,15
Abril	Número	90.626	903.533	528.540	107.318	12.389	1.642.406
	%/s total Clase	13,28	23,29	31,07	42,82	45,64	25,11
Mayo	Número	90.936	902.882	528.056	107.188	12.404	1.641.466
	%/s total Clase	13,31	23,25	31,04	42,79	45,58	25,08
Junio	Número	91.316	903.448	528.230	107.478	12.407	1.642.879
	%/s total Clase	13,34	23,21	31,02	42,77	45,43	25,05
Julio	Número	91.824	903.578	528.194	107.634	12.457	1.643.687
	%/s total Clase	13,38	23,16	30,98	42,74	45,47	25,01
Agosto	Número	91.939	902.542	526.660	107.437	12.433	1.641.011
	%/s total Clase	13,39	23,11	30,92	42,68	45,40	24,96
Septiembre	Número						
	%/s total Clase						
Octubre	Número						
	%/s total Clase						
Noviembre	Número						
	%/s total Clase						
Diciembre	Número						
	%/s total Clase						

II.- DESARROLLO DE LAS PRINCIPALES MAGNITUDES DEL SISTEMA

II.8.- GEST. Y CONTROL DE LOS COMPL. A MINIMOS DE PENSIONES.- REG. ESP. DE TRAB. AUTONOMOS

II.8.5.- Gasto acumulado

Total clases

Gasto acumulado hasta fin de cada año.						(Miles de euros)
Año	Incapacidad permanente	Jubilación	Viudedad	Orfandad	En favor de familiares	TOTAL
2014						
Enero	4.595,12	106.681,46	58.899,31	5.631,96	895,82	176.703,67
Febrero	9.307,45	213.784,27	117.955,68	11.361,61	1.800,83	354.209,84
Marzo	13.927,15	319.775,00	176.680,84	17.049,95	2.704,55	530.137,49
Abril	18.547,38	425.767,80	235.494,06	22.781,79	3.615,88	706.206,91
Mayo	23.207,66	531.650,91	294.308,97	28.501,42	4.530,34	882.199,30
Junio	27.921,90	637.472,89	353.032,29	34.214,79	5.438,38	1.058.080,25
Julio	36.930,61	846.339,53	469.000,21	45.591,86	7.236,62	1.405.098,83
Agosto	41.567,95	950.496,90	527.225,88	51.304,37	8.140,36	1.578.735,46
Septiembre	46.090,18	1.053.233,34	585.264,40	56.997,22	9.041,06	1.750.626,20
Octubre	50.660,29	1.156.305,19	643.269,54	62.743,66	9.949,07	1.922.927,75
Noviembre	55.201,64	1.259.461,74	701.321,26	68.494,81	10.852,38	2.095.331,83
Diciembre	63.983,76	1.462.849,71	815.435,44	79.845,49	12.633,14	2.434.747,54

Gasto acumulado hasta fin de cada mes.						(Miles de euros)
Año	Incapacidad permanente	Jubilación	Viudedad	Orfandad	En favor de familiares	TOTAL
2015						
Enero	4.450,37	103.411,60	58.144,05	5.773,22	898,83	172.678,07
Febrero	9.084,03	207.120,18	116.445,06	11.604,71	1.809,24	346.063,22
Marzo	13.597,54	309.727,51	174.298,55	17.442,81	2.713,77	517.780,18
Abril	18.040,61	412.002,93	232.035,70	23.270,18	3.613,40	688.962,84
Mayo	22.531,52	513.960,43	289.908,67	29.097,98	4.529,11	860.027,71
Junio	26.859,53	613.157,52	346.632,95	34.857,90	5.423,37	1.026.931,26
Julio	35.411,99	811.791,57	459.810,30	46.286,43	7.205,39	1.360.505,68
Agosto	39.766,78	910.910,20	516.763,85	52.063,93	8.104,29	1.527.609,05
Septiembre						
Octubre						
Noviembre						
Diciembre						

Fuente:

Sistema de Información Contable de la Seguridad Social (SICOSS) y elaboración propia.

II.- DESARROLLO DE LAS PRINCIPALES MAGNITUDES DEL SISTEMA

II.8.- GEST. Y CONTROL DE LOS COMPL. A MINIMOS DE PENSIONES.-TRAB. AUTONOMOS

II.8.6.- Numero de Pensiones en vigor con Complementos a Minimos: Trab. Autonomos

Numero de pensiones con complemento por minimo

Año		Incapacidad permanente	Jubilación	Viudedad	Orfandad	En favor de familiares	TOTAL
2015							
Enero	Número	26.745	498.140	198.177	46.185	8.332	777.579
	%/s total Clase	21,38	39,85	41,17	71,14	92,12	40,28
Febrero	Número	26.594	494.798	197.288	46.246	8.291	773.217
	%/s total Clase	21,30	39,67	41,16	71,16	91,06	40,15
Marzo	Número	26.634	493.021	197.220	46.336	8.321	771.532
	%/s total Clase	21,33	39,54	41,16	71,14	91,03	40,08
Abril	Número	26.701	491.950	197.282	46.364	8.334	770.631
	%/s total Clase	21,37	39,45	41,18	71,09	90,82	40,02
Mayo	Número	26.761	491.403	197.376	46.404	8.339	770.283
	%/s total Clase	24,43	39,40	41,21	71,16	90,77	40,00
Junio	Número	26.761	491.439	197.477	46.439	8.362	770.478
	%/s total Clase	21,41	39,36	41,23	71,14	90,73	39,99
Julio	Número	26.784	491.029	197.507	46.454	8.373	770.147
	%/s total Clase	21,41	39,28	41,23	71,08	90,67	39,93
Agosto	Número	26.725	489.569	197.017	46.400	8.380	768.091
	%/s total Clase	21,37	39,16	41,20	70,97	90,62	39,84
Septiembre	Número						
	%/s total Clase						
Octubre	Número						
	%/s total Clase						
Noviembre	Número						
	%/s total Clase						
Diciembre	Número						
	%/s total Clase						

II.- DESARROLLO DE LAS PRINCIPALES MAGNITUDES DEL SISTEMA**II.8.- GEST. Y CONTROL DE LOS COMPL. A MINIMOS DE PENSIONES.- REG. ESP. DE TRAB. DEL MAR****II.8.7.- Gasto acumulado**

Total clases

Gasto acumulado hasta fin de cada año. (Miles de euros)

Año	Incapacidad permanente	Jubilación	Viudedad	Orfandad	En favor de familiares	TOTAL
2014						
Enero	112,88	2.612,13	4.315,91	373,00	49,71	7.463,63
Febrero	220,46	5.259,13	8.664,08	753,60	101,35	14.998,62
Marzo	325,96	7.866,28	12.972,09	1.142,80	152,00	22.459,13
Abril	431,82	10.453,05	17.335,59	1.531,38	202,80	29.954,64
Mayo	537,41	13.096,71	21.545,56	1.902,20	252,28	37.334,16
Junio	643,15	15.741,88	25.931,99	2.295,07	304,33	44.916,42
Julio	844,59	20.848,36	34.250,01	3.033,13	403,11	59.379,20
Agosto	942,03	23.365,72	38.546,25	3.418,85	450,05	66.722,90
Septiembre	1.044,29	25.914,47	42.732,89	3.797,85	499,02	73.988,52
Octubre	1.146,63	28.480,90	46.982,40	4.195,27	548,13	81.353,33
Noviembre	1.256,04	31.044,68	51.265,95	4.577,47	598,58	88.742,72
Diciembre	1.463,53	36.092,11	59.662,15	5.331,77	696,46	103.246,02

Gasto acumulado hasta fin de cada mes. (Miles de euros)

Año	Incapacidad permanente	Jubilación	Viudedad	Orfandad	En favor de familiares	TOTAL
2015						
Enero	107,38	2.530,19	4.219,41	378,82	49,81	7.285,60
Febrero	213,07	5.060,08	8.437,67	760,30	98,07	14.569,20
Marzo	316,93	7.584,12	12.663,38	1.139,25	148,88	21.852,56
Abril	421,52	10.110,15	16.872,48	1.519,64	197,32	29.121,11
Mayo	528,98	12.610,55	21.070,01	1.910,89	247,59	36.368,02
Junio	634,65	15.094,19	25.282,10	2.294,99	296,82	43.602,75
Julio	846,27	20.015,08	33.543,59	3.043,39	392,50	57.840,82
Agosto	952,58	22.446,37	37.665,24	3.424,39	440,52	64.929,10
Septiembre						
Octubre						
Noviembre						
Diciembre						

Fuente:

Sistema de Información Contable de la Seguridad Social (SICOSS) y elaboración propia.

II.- DESARROLLO DE LAS PRINCIPALES MAGNITUDES DEL SISTEMA

II.8.- GEST. Y CONTROL DE LOS COMPL. A MINIMOS DE PENSIONES.-TRAB.DEL MAR

II.8.8.- Numero de Pensiones en vigor con Complementos a Minimos: Trab. Del Mar

Numero de pensiones con complemento por minimo

Año		Incapacidad permanente	Jubilación	Viudedad	Orfandad	En favor de familiares	TOTAL
2015							
Enero	Número	859	13.619	18.112	2.738	466	35.794
	%/s total Clase	10,73	19,04	40,28	51,35	47,70	27,36
Febrero	Número	863	13.532	17.999	2.735	457	35.586
	%/s total Clase	10,87	18,95	40,21	51,44	47,02	27,29
Marzo	Número	868	13.484	17.928	2.729	460	35.469
	%/s total Clase	10,90	18,92	40,13	51,28	47,03	27,24
Abril	Número	866	13.427	17.926	2.722	457	35.398
	%/s total Clase	10,91	18,87	40,11	51,30	46,54	27,22
Mayo	Número	872	13.387	17.891	2.722	462	35.334
	%/s total Clase	10,98	18,85	40,06	51,37	46,67	27,20
Junio	Número	883	13.381	17.900	2.718	460	35.342
	%/s total Clase	11,14	18,86	40,08	51,22	46,23	27,22
Julio	Número	873	13.351	17.873	2.711	462	35.270
	%/s total Clase	11,00	18,81	40,00	51,14	45,92	27,15
Agosto	Número	879	13.308	17.825	2.695	462	35.169
	%/s total Clase	11,07	18,77	39,96	50,98	46,11	27,11
Septiembre	Número						
	%/s total Clase						
Octubre	Número						
	%/s total Clase						
Noviembre	Número						
	%/s total Clase						
Diciembre	Número						
	%/s total Clase						

II.- DESARROLLO DE LAS PRINCIPALES MAGNITUDES DEL SISTEMA**II.8.- GEST. Y CONTROL DE LOS COMPL. A MINIMOS DE PENSIONES.- REG.ESP.DE LA MINERIA DEL CARBON****II.8.9.- Gasto acumulado**

Total clases

Gasto acumulado hasta fin de cada año. (Miles de euros)

Año	Incapacidad permanente	Jubilación	Viudedad	Orfandad	En favor de familiares	TOTAL
2014						
Enero	4,24	166,49	776,25	83,56	8,02	1.038,56
Febrero	8,49	332,49	1.547,57	169,24	16,07	2.073,86
Marzo	12,74	495,63	2.305,38	254,05	24,11	3.091,91
Abril	17,00	658,22	3.062,28	338,46	32,15	4.108,11
Mayo	21,32	821,83	3.815,98	422,22	40,17	5.121,52
Junio	25,75	982,95	4.557,06	505,65	47,72	6.119,13
Julio	34,54	1.299,83	6.018,30	670,79	63,58	8.087,04
Agosto	38,64	1.457,36	6.736,62	752,76	71,36	9.056,74
Septiembre	42,53	1.613,05	7.464,36	835,06	79,45	10.034,45
Octubre	46,53	1.767,80	8.187,78	916,78	87,53	11.006,42
Noviembre	50,71	1.920,29	8.910,02	998,34	95,64	11.975,00
Diciembre	58,34	2.226,39	10.328,84	1.162,24	111,52	13.887,33

Gasto acumulado hasta fin de cada mes. (Miles de euros)

Año	Incapacidad permanente	Jubilación	Viudedad	Orfandad	En favor de familiares	TOTAL
2015						
Enero	3,93	151,76	712,59	81,82	7,90	958,00
Febrero	7,70	304,19	1.427,22	163,28	15,64	1.918,03
Marzo	11,87	452,91	2.124,43	245,03	23,15	2.857,39
Abril	15,53	605,38	2.817,37	325,54	30,81	3.794,63
Mayo	19,37	754,87	3.503,72	406,17	38,44	4.722,57
Junio	23,15	906,92	4.185,53	485,68	46,15	5.647,42
Julio	30,87	1.197,75	5.527,56	644,62	61,46	7.462,27
Agosto	34,96	1.343,61	6.184,23	724,38	69,08	8.356,25
Septiembre						
Octubre						
Noviembre						
Diciembre						

Fuente:

Sistema de Información Contable de la Seguridad Social (SICOSS) y elaboración propia.

II.- DESARROLLO DE LAS PRINCIPALES MAGNITUDES DEL SISTEMA

II.8.- GEST. Y CONTROL DE LOS COMPL. A MINIMOS DE PENSIONES.-MINERIA DEL CARBON

II.8.10.- Numero de Pensiones en vigor con Complementos a Mínimos: Minería del Carbón

Numero de pensiones con complemento por minimo

Año		Incapacidad permanente	Jubilación	Viudedad	Orfandad	En favor de familiares	TOTAL
2015							
Enero	Número	34	765	3.740	459	97	5.095
	%/s total Clase	1,03	2,04	15,89	20,77	18,34	7,59
Febrero	Número	32	758	3.672	455	95	5.012
	%/s total Clase	0,97	2,02	15,69	20,70	18,16	7,49
Marzo	Número	31	757	3.639	452	95	4.974
	%/s total Clase	0,95	2,02	15,57	20,58	17,96	7,45
Abril	Número	31	753	3.617	449	94	4.944
	%/s total Clase	0,95	2,01	15,48	20,48	17,64	7,41
Mayo	Número	32	728	3.590	447	95	4.892
	%/s total Clase	0,98	1,95	15,41	20,45	17,72	7,35
Junio	Número	32	732	3.580	449	95	4.888
	%/s total Clase	0,99	1,96	15,37	20,51	17,63	7,34
Julio	Número	33	729	3.560	448	94	4.864
	%/s total Clase	1,02	1,95	15,28	20,39	17,60	7,30
Agosto	Número	33	723	3.532	446	93	4.827
	%/s total Clase	1,02	1,94	15,19	20,27	17,55	7,26
Septiembre	Número						
	%/s total Clase						
Octubre	Número						
	%/s total Clase						
Noviembre	Número						
	%/s total Clase						
Diciembre	Número						
	%/s total Clase						

II.- DESARROLLO DE LAS PRINCIPALES MAGNITUDES DEL SISTEMA**II.8.- GEST. Y CONTROL DE LOS COMPL. A MINIMOS DE PENSIONES.- ACC.DE TRAB. Y ENF. PROFESIONALES****II.8.11.- Gasto acumulado**

Total clases

Gasto acumulado hasta fin de cada año. (Miles de euros)

Año	Incapacidad permanente	Jubilación	Viudedad	Orfandad	En favor de familiares	TOTAL
2014						
Enero	290,54	2.125,44	5.327,81	355,93	13,46	8.113,18
Febrero	584,84	4.267,51	10.665,03	712,24	27,42	16.257,04
Marzo	879,79	6.373,27	15.950,10	1.064,11	40,77	24.308,04
Abril	1.177,61	8.467,03	21.213,46	1.428,25	53,99	32.340,34
Mayo	1.470,90	10.567,29	26.443,00	1.775,06	67,20	40.323,45
Junio	1.779,55	12.648,83	31.662,43	2.125,38	81,11	48.297,30
Julio	2.346,70	16.814,26	42.042,17	2.827,17	107,71	64.138,01
Agosto	2.621,41	18.895,53	47.222,95	3.184,60	121,63	72.046,12
Septiembre	2.913,55	20.949,11	52.385,22	3.537,57	134,63	79.920,08
Octubre	3.205,76	22.979,25	57.530,11	3.889,49	147,86	87.752,47
Noviembre	3.511,48	25.030,87	62.657,58	4.249,71	160,66	95.610,30
Diciembre	4.074,88	29.087,11	72.852,61	4.967,53	186,41	111.168,54

Gasto acumulado hasta fin de cada mes. (Miles de euros)

Año	Incapacidad permanente	Jubilación	Viudedad	Orfandad	En favor de familiares	TOTAL
2015						
Enero	282,41	2.026,99	5.090,35	349,83	12,65	7.762,22
Febrero	576,34	4.054,88	10.185,07	700,48	25,49	15.542,27
Marzo	864,84	6.062,67	15.202,89	1.054,17	37,63	23.222,21
Abril	1.146,84	8.075,09	20.217,65	1.403,13	49,66	30.892,37
Mayo	1.431,52	10.064,07	25.193,58	1.752,20	61,90	38.503,27
Junio	1.707,75	12.042,99	30.129,90	2.093,73	73,85	46.048,22
Julio	2.264,56	15.967,17	39.955,17	2.774,67	96,73	61.058,31
Agosto	2.535,31	17.904,83	44.860,96	3.117,68	108,65	68.527,43
Septiembre						
Octubre						
Noviembre						
Diciembre						

Fuente:

Sistema de Información Contable de la Seguridad Social (SICOSS) y elaboración propia.

II.- DESARROLLO DE LAS PRINCIPALES MAGNITUDES DEL SISTEMA

II.8.- GEST. Y CONTROL DE LOS COMPL. A MINIMOS DE PENSIONES.-ACC. TRABAJO Y ENF.PROFES.

II.8.12.- Numero de Pensiones en vigor con Complementos a Mínimos: Acc.trabajo y Enf.Profes.

Numero de pensiones con complemento por minimo

Año		Incapacidad permanente	Jubilación	Viudedad	Orfandad	En favor de familiares	TOTAL
2015							
Enero	Número	1.470	8.813	21.136	3.564	148	35.131
	%/s total Clase	1,53	14,28	28,87	23,00	15,03	14,18
Febrero	Número	1.461	8.746	20.943	3.533	144	34.827
	%/s total Clase	1,52	14,22	28,75	22,89	14,80	14,10
Marzo	Número	1.463	8.723	20.839	3.526	144	34.695
	%/s total Clase	1,52	14,19	28,68	22,88	14,91	14,06
Abril	Número	1.473	8.705	20.755	3.516	143	34.592
	%/s total Clase	1,53	14,15	28,62	22,84	14,91	14,03
Mayo	Número	1.472	8.681	20.688	3.456	143	34.440
	%/s total Clase	1,53	14,11	28,59	22,69	14,94	14,00
Junio	Número	1.461	8.686	20.654	3.454	142	34.397
	%/s total Clase	1,52	14,10	28,57	22,64	14,82	13,97
Julio	Número	1.461	8.664	20.627	3.439	138	34.329
	%/s total Clase	1,52	14,06	28,56	22,56	14,56	13,95
Agosto	Número	1.454	8.648	20.524	3.418	136	34.180
	%/s total Clase	1,51	14,03	28,47	22,50	14,38	13,90
Septiembre	Número						
	%/s total Clase						
Octubre	Número						
	%/s total Clase						
Noviembre	Número						
	%/s total Clase						
Diciembre	Número						
	%/s total Clase						

**II. DESARROLLO DE LAS PRINCIPALES
MAGNITUDES DEL SISTEMA**

ÁREA: PRESTACIONES ECONÓMICAS.

II.9.- Variación porcentual de las pensiones

II.- DESARROLLO DE LAS PRINCIPALES MAGNITUDES DEL SISTEMA

II.9.- VARIACIÓN PORCENTUAL DE LAS PENSIONES

II.9.1.- Total pensiones

Comparación respecto a los mismos meses del ejercicio anterior

Año / mes	Total			Regímenes					
	Regímenes			General			Autónomos		
	Número pens.	Importe	Pensión media	Número pens.	Importe	Pensión media	Número pens.	Importe	Pensión media
2010/09 (dic)	1,70	5,12	3,36	2,57	5,75	3,10	0,90	4,57	3,64
2011/10 (dic)	1,61	4,78	3,12	2,46	5,47	2,94	0,81	3,98	3,15
2012/11 (dic)	1,71	4,79	3,03	14,51	12,16	-2,05	0,81	4,09	3,26
2013/12 (dic)	1,88	4,90	2,96	5,09	6,70	1,53	1,48	4,84	3,31
2014/13									
Enero	1,87	3,60	1,70	5,07	5,45	0,36	1,50	3,19	1,66
Febrero	1,89	3,62	1,70	5,06	5,46	0,38	1,54	3,20	1,63
Marzo	1,84	3,51	1,64	4,99	5,32	0,32	1,50	3,13	1,60
Abril	1,85	3,50	1,62	4,97	5,28	0,30	1,54	3,14	1,58
Mayo	1,76	3,38	1,59	4,86	5,15	0,28	1,44	2,97	1,52
Junio	1,71	3,32	1,58	1,98	3,60	1,59	1,32	2,80	1,46
Julio	1,69	3,29	1,57	1,96	3,57	1,58	1,25	2,70	1,43
Agosto	1,70	3,29	1,56	1,99	3,59	1,56	1,21	2,63	1,41
Septiembre	1,66	3,23	1,54	1,96	3,53	1,54	1,17	2,56	1,38
Octubre	1,68	3,26	1,56	1,99	3,58	1,56	1,14	2,53	1,38
Noviembre	1,66	3,26	1,57	2,00	3,59	1,57	1,05	2,41	1,35
Diciembre	1,61	3,21	1,57	1,95	3,56	1,02	0,97	2,32	1,34
2015/14									
Enero	1,65	3,25	1,58	1,99	3,60	1,57	0,97	2,33	1,34
Febrero	1,55	3,19	1,61	1,91	3,55	1,60	0,83	2,21	1,37
Marzo	1,45	3,12	1,65	1,82	3,49	1,64	0,69	2,08	1,38
Abril	1,42	3,11	1,67	1,79	3,48	1,66	0,63	2,04	1,40
Mayo	1,38	3,09	1,68	1,77	3,47	1,67	0,57	1,99	1,41
Junio	1,36	3,08	1,70	1,74	3,46	1,69	0,53	1,96	1,42
Julio	1,37	3,11	1,72	1,76	3,50	1,71	0,52	1,96	1,43
Agosto	1,21	2,97	1,73	1,60	3,35	1,73	0,38	1,82	1,44
Septiembre									
Octubre									
Noviembre									
Diciembre									

II.- DESARROLLO DE LAS PRINCIPALES MAGNITUDES DEL SISTEMA

II.9.- VARIACIÓN PORCENTUAL DE LAS PENSIONES

II.9.1.- Total pensiones

Año / mes	Regímenes								
	Mar			Carbón			A.Trab. Y E.Prof.		
	Número pens.	Importe	Pensión media	Número pens.	Importe	Pensión media	Número pens.	Importe	Pensión media
2010/09 (dic)	0,03	2,84	2,81	-0,63	2,04	2,68	0,08	2,93	2,85
2011/10 (dic)	0,06	2,65	2,58	-0,29	2,80	3,10	-0,25	2,48	2,74
2012/11 (dic)	-0,14	2,28	2,43	-0,53	2,11	2,65	-0,40	1,80	2,21
2013/12 (dic)	0,01	2,51	2,50	-0,35	2,40	2,76	-0,42	1,92	2,35
2014/13									
Enero	-0,05	1,20	1,25	-0,35	1,51	1,87	-0,44	0,77	1,22
Febrero	-0,05	1,08	1,13	-0,23	1,72	1,96	-0,48	0,72	1,21
Marzo	-0,23	0,91	1,15	-0,34	1,59	1,94	-0,48	0,74	1,23
Abril	-0,25	0,88	1,14	-0,30	1,64	1,95	-0,45	0,79	1,25
Mayo	-0,27	0,87	1,15	-0,25	1,63	1,88	-0,50	0,73	1,24
Junio	-0,28	0,85	1,13	-0,30	1,63	1,93	-0,50	0,74	1,25
Julio	-0,34	0,76	1,10	-0,33	1,67	2,00	-0,50	0,75	1,25
Agosto	-0,26	0,79	1,06	-0,19	1,77	1,96	-0,54	0,70	1,24
Septiembre	-0,34	0,73	1,08	-0,23	1,75	1,98	-0,55	0,67	1,22
Octubre	-0,35	0,72	1,07	-0,23	1,78	2,02	-0,55	0,67	1,22
Noviembre	-0,35	0,68	1,03	-0,23	1,81	2,04	-0,55	0,66	1,22
Diciembre	-0,40	0,63	1,04	-0,24	1,85	2,09	-0,57	0,65	1,23
2015/14									
Enero	-0,38	0,67	1,06	-0,10	2,00	2,10	-0,54	0,69	1,23
Febrero	-0,45	0,65	1,11	-0,29	1,85	2,14	-0,62	0,61	1,24
Marzo	-0,53	0,62	1,15	-0,37	1,79	2,16	-0,67	0,58	1,25
Abril	-0,58	0,56	1,15	-0,42	1,68	2,11	-0,68	0,55	1,25
Mayo	-0,58	0,55	1,14	-0,51	1,60	2,12	-0,73	0,50	1,24
Junio	-0,65	0,47	1,13	-0,54	1,54	2,10	-0,75	0,49	1,25
Julio	-0,58	0,56	1,15	-0,55	1,54	2,11	-0,78	0,46	1,25
Agosto	-0,76	0,43	1,20	-0,82	1,29	2,12	-0,85	0,43	1,29
Septiembre									
Octubre									
Noviembre									
Diciembre									

Fuente:

INSS (Evolución mensual de las pensiones del sistema de la Seguridad Social) y elaboración propia.

II.- DESARROLLO DE LAS PRINCIPALES MAGNITUDES DEL SISTEMA

II.9.- VARIACIÓN PORCENTUAL DE LAS PENSIONES

II.9.2.- Incapacidad permanente

Comparación respecto a los mismos meses del ejercicio anterior

Año / mes	Total			Regímenes					
	Regímenes			General			Autónomos		
	Número pens.	Importe	Pensión media	Número pens.	Importe	Pensión media	Número pens.	Importe	Pensión media
2010/09 (dic)	0,93	2,95	2,00	1,77	3,35	1,55	0,13	3,38	3,24
2011/10 (dic)	0,92	3,03	2,09	1,75	3,51	1,73	0,02	2,94	2,93
2012/11 (dic)	0,27	2,16	1,88	11,63	8,31	-2,97	-0,89	1,81	2,72
2013/12 (dic)	-0,82	1,23	2,06	1,23	2,37	1,12	-2,09	0,91	3,07
2014/13									
Enero	-0,73	0,09	0,83	1,31	1,23	-0,07	-1,98	-0,51	1,50
Febrero	-0,61	0,17	0,79	1,40	1,29	-0,11	-1,79	-0,29	1,52
Marzo	-0,47	0,30	0,78	1,56	1,45	-0,11	-1,66	-0,17	1,52
Abril	-0,39	0,39	0,79	1,62	1,51	-0,10	-1,59	-0,11	1,51
Mayo	-0,42	0,35	0,77	1,55	1,46	-0,09	-1,51	-0,07	1,46
Junio	-0,44	0,30	0,75	-0,06	0,54	0,61	-1,58	-0,18	1,43
Julio	-0,39	0,34	0,73	-0,04	0,56	0,60	-1,34	0,05	1,41
Agosto	-0,33	0,40	0,73	0,02	0,63	0,61	-1,32	0,12	1,46
Septiembre	-0,33	0,40	0,73	0,02	0,63	0,62	-1,28	0,13	1,43
Octubre	-0,29	0,43	0,72	0,06	0,67	0,61	-1,26	0,17	1,45
Noviembre	-0,30	0,43	0,74	0,07	0,68	0,61	-1,34	0,07	1,42
Diciembre	-0,21	0,54	0,76	0,18	0,82	0,64	-1,32	0,07	1,40
2015/14									
Enero	-0,12	0,63	0,76	0,26	0,89	0,63	-1,19	0,23	1,44
Febrero	-0,02	0,72	0,74	0,39	1,01	0,62	-1,04	0,37	1,43
Marzo	0,03	0,80	0,76	0,45	1,10	0,65	-1,11	0,28	1,40
Abril	0,16	0,93	0,77	0,58	1,24	0,66	-1,00	0,40	1,41
Mayo	0,24	1,00	0,75	0,67	1,32	0,65	-0,93	0,45	1,40
Junio	0,37	1,12	0,74	0,81	1,45	0,63	-0,78	0,60	1,39
Julio	0,57	1,30	0,73	1,04	1,67	0,62	-0,64	0,75	1,40
Agosto	0,54	1,25	0,70	1,00	1,59	0,58	-0,66	0,71	1,37
Septiembre									
Octubre									
Noviembre									
Diciembre									

II.- DESARROLLO DE LAS PRINCIPALES MAGNITUDES DEL SISTEMA

II.9.- VARIACIÓN PORCENTUAL DE LAS PENSIONES

II.9.2.- Incapacidad permanente

Año / mes	Regímenes								
	Mar			Carbón			Accidentes de trabajo		
	Número pens.	Importe	Pensión media	Número pens.	Importe	Pensión media	Número pens.	Importe	Pensión media
2010/09 (dic)	-2,72	-0,44	2,34	-4,21	-2,68	1,60	0,23	2,02	1,79
2011/10 (dic)	-2,77	-0,59	2,24	-4,92	-2,35	2,71	-0,04	1,90	1,94
2012/11 (dic)	-2,07	-0,13	1,98	-2,62	-0,01	2,67	-0,50	0,87	1,38
2013/12 (dic)	-3,12	-0,95	2,24	-3,31	-0,67	2,73	-1,41	0,35	1,78
2014/13									
Enero	-3,00	-2,24	0,79	-3,51	-1,64	1,94	-1,37	-0,66	0,72
Febrero	-2,39	-1,64	0,77	-3,97	-2,20	1,84	-1,28	-0,59	0,71
Marzo	-3,14	-2,30	0,86	-4,20	-2,38	1,89	-1,25	-0,57	0,69
Abril	-3,08	-2,33	0,77	-4,08	-2,32	1,83	-1,17	-0,40	0,78
Mayo	-3,08	-2,39	0,72	-3,67	-2,06	1,67	-1,22	-0,50	0,72
Junio	-2,95	-2,18	0,79	-3,42	-1,66	1,82	-1,21	-0,50	0,72
Julio	-3,03	-2,29	0,77	-3,63	-1,75	1,94	-1,20	-0,49	0,71
Agosto	-2,79	-2,25	0,56	-3,50	-1,41	2,17	-1,21	-0,53	0,69
Septiembre	-2,79	-2,07	0,75	-3,45	-1,25	2,27	-1,23	-0,57	0,67
Octubre	-2,51	-1,69	0,84	-3,46	-1,39	2,15	-1,20	-0,58	0,63
Noviembre	-2,66	-1,83	0,86	-3,35	-1,11	2,32	-1,18	-0,52	0,67
Diciembre	-2,71	-1,80	0,94	-3,13	-0,96	2,24	-1,17	-0,51	0,66
2015/14									
Enero	-2,74	-1,67	1,11	-2,94	-0,84	2,16	-1,10	-0,42	0,69
Febrero	-3,17	-2,06	1,15	-3,01	-0,92	2,15	-1,14	-0,51	0,64
Marzo	-2,65	-1,57	1,12	-3,05	-0,94	2,18	-1,04	-0,42	0,63
Abril	-2,74	-1,81	0,96	-2,79	-0,52	2,34	-0,92	-0,32	0,60
Mayo	-2,49	-1,43	1,09	-3,15	-1,16	2,06	-0,90	-0,29	0,61
Junio	-2,59	-1,46	1,17	-3,51	-1,48	2,11	-0,83	-0,22	0,62
Julio	-2,22	-1,16	1,08	-3,40	-1,25	2,23	-0,77	-0,21	0,57
Agosto	-2,11	-0,98	1,15	-3,36	-1,48	1,94	-0,74	-0,13	0,62
Septiembre									
Octubre									
Noviembre									
Diciembre									

Fuente:

INSS (Evolución mensual de las pensiones del sistema de la Seguridad Social) y elaboración propia.

II.- DESARROLLO DE LAS PRINCIPALES MAGNITUDES DEL SISTEMA

II.9.- VARIACIÓN PORCENTUAL DE LAS PENSIONES

II.9.3.- Jubilación

Comparación respecto a los mismos meses del ejercicio anterior

Año / mes	Total			Regímenes					
	Regímenes			General			Autónomos		
	Número pens.	Importe	Pensión media	Número pens.	Importe	Pensión media	Número pens.	Importe	Pensión media
2010/09 (dic)	2,22	5,83	3,52	3,20	6,53	3,22	1,24	4,89	3,61
2011/10 (dic)	2,08	5,50	3,35	3,02	6,21	3,10	1,15	4,47	3,28
2012/11 (dic)	2,22	5,64	3,35	14,53	12,21	-2,03	1,16	4,69	3,49
2013/12 (dic)	2,64	5,89	3,16	7,26	8,10	0,78	2,26	5,84	3,50
2014/13									
Enero	2,60	4,65	2,00	7,20	6,92	-0,26	2,27	4,18	1,87
Febrero	2,61	4,66	2,00	7,16	6,92	-0,23	2,30	4,16	1,82
Marzo	2,51	4,49	1,93	7,02	6,70	-0,30	2,25	4,06	1,77
Abril	2,49	4,44	1,90	6,95	6,63	-0,31	2,28	4,07	1,75
Mayo	2,39	4,30	1,87	6,82	6,47	-0,33	2,14	3,84	1,67
Junio	2,32	4,23	1,86	2,52	4,46	1,89	1,97	3,62	1,61
Julio	2,26	4,17	1,86	2,48	4,42	1,89	1,84	3,44	1,57
Agosto	2,25	4,15	1,85	2,49	4,41	1,87	1,75	3,34	1,56
Septiembre	2,20	4,07	1,83	2,45	4,34	1,84	1,68	3,23	1,53
Octubre	2,22	4,11	1,85	2,50	4,40	1,85	1,62	3,18	1,53
Noviembre	2,21	4,11	1,86	2,52	4,43	1,86	1,52	3,05	1,50
Diciembre	2,14	4,04	1,87	2,46	4,37	1,87	1,41	2,92	1,49
2015/14									
Enero	2,15	4,07	1,87	2,48	4,40	1,87	1,40	2,91	1,49
Febrero	2,06	4,00	1,90	2,41	4,35	1,89	1,24	2,78	1,52
Marzo	1,95	3,92	1,93	2,32	4,27	1,92	1,09	2,64	1,53
Abril	1,89	3,88	1,95	2,26	4,24	1,94	1,00	2,57	1,55
Mayo	1,85	3,85	1,96	2,23	4,22	1,95	0,94	2,51	1,56
Junio	1,82	3,82	1,97	2,20	4,20	1,95	0,89	2,47	1,56
Julio	1,82	3,84	1,98	2,21	4,22	1,97	0,88	2,45	1,56
Agosto	1,69	3,71	1,98	2,09	4,09	1,96	0,74	2,31	1,56
Septiembre									
Octubre									
Noviembre									
Diciembre									

II.- DESARROLLO DE LAS PRINCIPALES MAGNITUDES DEL SISTEMA

II.9.- VARIACIÓN PORCENTUAL DE LAS PENSIONES

II.9.3.- Jubilación

Año / mes	Regímenes								
	Mar			Carbón			Accidentes de trabajo		
	Número pens.	Importe	Pensión media	Número pens.	Importe	Pensión media	Número pens.	Importe	Pensión media
2010/09 (dic)	0,55	3,05	2,49	-0,75	2,03	2,80	1,92	5,63	3,64
2011/10 (dic)	0,48	3,06	2,56	-0,14	3,00	3,15	1,35	4,73	3,34
2012/11 (dic)	0,02	2,49	2,48	-0,77	1,96	2,75	0,85	4,02	3,14
2013/12 (dic)	0,32	2,82	2,49	-0,28	2,41	2,70	1,80	4,92	3,07
2014/13									
Enero	0,22	1,64	1,42	-0,25	1,68	1,93	1,63	3,71	2,04
Febrero	0,14	1,42	1,28	-0,03	1,96	1,98	1,43	3,44	1,98
Marzo	0,03	1,30	1,27	-0,07	1,85	1,92	1,37	3,47	2,07
Abril	-0,01	1,26	1,26	0,01	1,93	1,93	1,30	3,36	2,04
Mayo	-0,07	1,23	1,30	0,01	1,90	1,89	1,27	3,38	2,09
Junio	-0,06	1,20	1,26	-0,01	1,92	1,93	1,36	3,42	2,03
Julio	-0,15	1,08	1,22	0,01	1,99	1,98	1,37	3,41	2,02
Agosto	-0,13	1,07	1,20	0,11	2,05	1,94	1,29	3,33	2,02
Septiembre	-0,18	1,01	1,20	0,07	2,04	1,97	1,27	3,28	1,99
Octubre	-0,24	0,94	1,18	0,11	2,11	2,00	1,25	3,30	2,03
Noviembre	-0,26	0,88	1,15	0,07	2,10	2,03	1,20	3,20	1,98
Diciembre	-0,34	0,82	1,16	0,10	2,17	2,07	1,13	3,17	2,02
2015/14									
Enero	-0,31	0,86	1,17	0,26	2,34	2,07	1,12	3,14	2,00
Febrero	-0,34	0,88	1,23	0,21	2,26	2,04	1,12	3,18	2,04
Marzo	-0,43	0,83	1,27	0,16	2,20	2,04	0,98	2,97	1,97
Abril	-0,51	0,78	1,30	-0,02	2,00	2,01	0,83	2,77	1,92
Mayo	-0,57	0,71	1,29	-0,03	1,95	1,98	0,72	2,54	1,81
Junio	-0,67	0,59	1,27	-0,06	1,90	1,96	0,62	2,40	1,77
Julio	-0,60	0,69	1,30	-0,09	1,90	1,99	0,51	2,31	1,79
Agosto	-0,72	0,60	1,33	-0,36	1,63	2,00	0,46	2,19	1,73
Septiembre									
Octubre									
Noviembre									
Diciembre									

Fuente:

INSS (Evolución mensual de las pensiones del sistema de la Seguridad Social) y elaboración propia.

II.- DESARROLLO DE LAS PRINCIPALES MAGNITUDES DEL SISTEMA

II.9.- VARIACIÓN PORCENTUAL DE LAS PENSIONES

II.9.4.- Viudedad

Comparación respecto a los mismos meses del ejercicio anterior

Año / mes	Total			Regímenes					
	Regímenes			General			Autónomos		
	Número pens.	Importe	Pensión media	Número pens.	Importe	Pensión media	Número pens.	Importe	Pensión media
2010/09 (dic)	0,95	4,14	3,16	1,69	4,56	2,83	0,19	3,92	3,72
2011/10 (dic)	0,88	3,40	2,50	1,60	4,02	2,38	0,09	2,69	2,59
2012/11 (dic)	0,61	3,16	2,53	14,66	13,51	-1,00	-0,17	2,63	2,81
2013/12 (dic)	0,68	3,29	2,60	1,63	3,87	2,20	-0,06	2,58	2,64
2014/13									
Enero	0,68	1,72	1,04	1,63	2,31	0,67	-0,05	0,89	0,94
Febrero	0,68	1,72	1,04	1,62	2,30	0,67	-0,04	0,91	0,95
Marzo	0,64	1,67	1,02	1,59	2,25	0,65	-0,08	0,86	0,93
Abril	0,66	1,68	1,02	1,60	2,26	0,65	-0,06	0,86	0,92
Mayo	0,58	1,60	1,02	1,50	2,17	0,65	-0,14	0,80	0,94
Junio	0,55	1,57	1,01	0,90	1,87	0,96	-0,15	0,78	0,94
Julio	0,54	1,56	1,01	0,89	1,85	0,96	-0,14	0,79	0,94
Agosto	0,58	1,59	1,00	0,93	1,89	0,95	-0,11	0,81	0,92
Septiembre	0,57	1,57	1,00	0,90	1,86	0,95	-0,09	0,83	0,92
Octubre	0,56	1,56	0,99	0,90	1,85	0,94	-0,08	0,84	0,92
Noviembre	0,54	1,55	1,00	0,88	1,84	0,95	-0,14	0,78	0,91
Diciembre	0,50	1,50	1,00	0,84	1,79	0,95	-0,17	0,74	0,91
2015/14									
Enero	0,54	1,54	1,00	0,88	1,84	0,94	-0,15	0,75	0,90
Febrero	0,41	1,41	1,00	0,76	1,71	0,95	-0,31	0,59	0,91
Marzo	0,31	1,33	1,02	0,65	1,63	0,97	-0,40	0,52	0,93
Abril	0,31	1,34	1,03	0,66	1,64	0,98	-0,39	0,55	0,94
Mayo	0,31	1,35	1,03	0,65	1,64	0,98	-0,40	0,54	0,94
Junio	0,28	1,32	1,04	0,62	1,62	0,99	-0,44	0,49	0,94
Julio	0,28	1,32	1,03	0,63	1,62	0,98	-0,44	0,49	0,93
Agosto	0,09	1,12	1,03	0,42	1,41	0,98	-0,60	0,34	0,94
Septiembre									
Octubre									
Noviembre									
Diciembre									

II.- DESARROLLO DE LAS PRINCIPALES MAGNITUDES DEL SISTEMA

II.9.- VARIACIÓN PORCENTUAL DE LAS PENSIONES

II.9.4.- Viudedad

Año / mes	Regímenes								
	Mar			Carbón			Accidentes de trabajo		
	Número pens.	Importe	Pensión media	Número pens.	Importe	Pensión media	Número pens.	Importe	Pensión media
2010/09 (dic)	-0,14	3,05	3,20	0,05	3,34	3,29	-0,87	2,17	3,06
2011/10 (dic)	0,03	2,31	2,28	0,27	3,52	3,24	-1,14	1,46	2,64
2012/11 (dic)	-0,43	2,05	2,49	-0,10	2,96	3,06	-1,69	0,89	2,62
2013/12 (dic)	-0,23	2,26	2,49	-0,36	2,93	3,30	-1,45	1,14	2,63
2014/13									
Enero	-0,29	0,59	0,88	-0,42	1,51	1,94	-1,49	-0,19	1,32
Febrero	-0,36	0,52	0,88	-0,38	1,63	2,02	-1,56	-0,25	1,33
Marzo	-0,55	0,32	0,88	-0,60	1,39	2,00	-1,60	-0,28	1,34
Abril	-0,58	0,32	0,90	-0,67	1,30	1,98	-1,57	-0,27	1,32
Mayo	-0,50	0,40	0,90	-0,53	1,31	1,85	-1,63	-0,34	1,31
Junio	-0,55	0,35	0,91	-0,70	1,12	1,83	-1,67	-0,35	1,35
Julio	-0,56	0,37	0,93	-0,76	1,10	1,88	-1,73	-0,38	1,37
Agosto	-0,46	0,46	0,92	-0,60	1,26	1,87	-1,72	-0,38	1,36
Septiembre	-0,57	0,34	0,91	-0,67	1,15	1,84	-1,72	-0,38	1,37
Octubre	-0,55	0,37	0,93	-0,74	1,08	1,83	-1,73	-0,39	1,36
Noviembre	-0,52	0,42	0,95	-0,68	1,16	1,85	-1,73	-0,41	1,34
Diciembre	-0,56	0,41	0,97	-0,77	1,09	1,87	-1,79	-0,45	1,36
2015/14									
Enero	-0,59	0,37	0,96	-0,70	1,14	1,85	-1,75	-0,44	1,34
Febrero	-0,58	0,39	0,97	-1,04	0,78	1,83	-1,84	-0,53	1,33
Marzo	-0,73	0,27	1,01	-1,11	0,72	1,85	-1,92	-0,56	1,38
Abril	-0,67	0,28	0,96	-1,02	0,81	1,84	-1,95	-0,58	1,40
Mayo	-0,65	0,31	0,96	-1,18	0,74	1,94	-1,94	-0,52	1,44
Junio	-0,63	0,34	0,98	-1,16	0,72	1,90	-1,97	-0,56	1,43
Julio	-0,57	0,37	0,94	-1,15	0,69	1,86	-1,92	-0,51	1,43
Agosto	-0,81	0,11	0,93	-1,40	0,44	1,87	-2,01	-0,60	1,44
Septiembre									
Octubre									
Noviembre									
Diciembre									

Fuente:

INSS (Evolución mensual de las pensiones del sistema de la Seguridad Social) y elaboración propia.

II.- DESARROLLO DE LAS PRINCIPALES MAGNITUDES DEL SISTEMA

II.9.- VARIACIÓN PORCENTUAL DE LAS PENSIONES

II.9.5.- Orfandad

Comparación respecto a los mismos meses del ejercicio anterior

Año / mes	Total			Regímenes					
	Regímenes			General			Autónomos		
	Número pens.	Importe	Pensión media	Número pens.	Importe	Pensión media	Número pens.	Importe	Pensión media
2010/09 (dic)	1,74	4,69	2,90	2,36	4,99	2,57	1,63	4,98	3,30
2011/10 (dic)	1,77	4,46	2,63	2,46	5,17	2,65	1,43	3,77	2,31
2012/11 (dic)	6,82	8,29	1,38	22,76	23,81	0,86	5,90	7,27	1,29
2013/12 (dic)	6,85	8,13	1,20	8,70	9,96	1,16	6,01	6,76	0,70
2014/13									
Enero	6,88	6,38	-0,48	8,74	8,17	-0,52	6,04	4,98	-1,00
Febrero	6,94	6,40	-0,51	8,78	8,16	-0,57	6,13	5,05	-1,02
Marzo	6,89	6,39	-0,47	8,70	8,13	-0,53	6,10	5,03	-1,01
Abril	6,96	6,46	-0,46	8,75	8,20	-0,51	6,19	5,09	-1,03
Mayo	6,85	6,38	-0,44	8,63	8,11	-0,48	6,11	5,03	-1,01
Junio	6,77	6,30	-0,44	7,37	6,90	-0,44	5,99	4,95	-0,98
Julio	6,77	6,33	-0,42	7,40	6,94	-0,43	5,89	4,91	-0,93
Agosto	6,80	6,33	-0,44	7,44	6,98	-0,43	5,87	4,79	-1,02
Septiembre	6,72	6,26	-0,43	7,35	6,90	-0,42	5,80	4,72	-1,02
Octubre	6,70	6,21	-0,46	7,32	6,83	-0,46	5,81	4,70	-1,05
Noviembre	6,64	6,12	-0,49	7,25	6,74	-0,48	5,73	4,53	-1,14
Diciembre	6,55	6,06	-0,45	7,15	6,68	-0,44	5,60	4,47	-1,07
2015/14									
Enero	6,59	6,10	-0,46	7,19	6,72	-0,44	5,64	4,48	-1,10
Febrero	6,08	5,75	-0,32	6,68	6,37	-0,29	5,20	4,24	-0,90
Marzo	5,69	5,44	-0,24	6,30	6,07	-0,21	4,77	3,92	-0,81
Abril	5,28	5,18	-0,10	5,90	5,83	-0,07	4,30	3,60	-0,67
Mayo	4,79	4,79	0,00	5,40	5,44	0,04	3,78	3,17	-0,58
Junio	4,37	4,53	0,15	4,96	5,15	0,18	3,39	2,97	-0,40
Julio	3,92	4,21	0,28	4,47	4,80	0,32	3,09	2,83	-0,25
Agosto	3,25	3,69	0,43	3,74	4,22	0,46	2,63	2,55	-0,08
Septiembre									
Octubre									
Noviembre									
Diciembre									

II.- DESARROLLO DE LAS PRINCIPALES MAGNITUDES DEL SISTEMA

II.9.- VARIACIÓN PORCENTUAL DE LAS PENSIONES

II.9.5.- Orfandad

Año / mes	Regímenes								
	Mar			Carbón			Accidentes de trabajo		
	Número pens.	Importe	Pensión media	Número pens.	Importe	Pensión media	Número pens.	Importe	Pensión media
2010/09 (dic)	-1,08	3,52	4,65	1,14	5,39	4,20	-2,58	0,09	2,74
2011/10 (dic)	-0,62	3,09	3,73	-0,98	2,43	3,45	-3,03	-0,39	2,72
2012/11 (dic)	3,29	5,30	1,95	1,93	5,44	3,45	2,88	4,83	1,90
2013/12 (dic)	2,98	5,49	2,43	3,79	5,70	1,84	3,06	5,28	2,15
2014/13									
Enero	3,12	3,74	0,60	3,94	4,41	0,46	3,13	3,83	0,68
Febrero	3,47	3,97	0,49	4,37	4,89	0,50	2,97	3,76	0,77
Marzo	3,19	3,76	0,56	4,20	4,92	0,69	3,04	3,91	0,84
Abril	3,32	3,88	0,54	4,29	5,07	0,75	3,10	3,90	0,77
Mayo	2,84	3,46	0,60	4,13	4,90	0,73	2,96	3,77	0,79
Junio	2,61	3,06	0,44	4,12	4,66	0,52	2,75	3,64	0,86
Julio	2,85	3,44	0,57	3,48	4,04	0,54	2,73	3,68	0,93
Agosto	3,08	4,00	0,89	3,51	3,88	0,36	2,59	3,34	0,73
Septiembre	2,96	3,96	0,97	3,74	4,10	0,34	2,62	3,32	0,68
Octubre	2,97	4,04	1,04	3,53	4,23	0,67	2,59	3,32	0,71
Noviembre	3,22	3,97	0,73	3,52	4,34	0,79	2,59	3,40	0,78
Diciembre	3,13	3,86	0,70	3,18	3,97	0,76	2,72	3,42	0,68
2015/14									
Enero	3,45	4,13	0,65	3,32	4,19	0,85	2,68	3,35	0,66
Febrero	2,98	3,65	0,64	2,23	3,22	0,96	2,06	2,73	0,66
Marzo	2,82	3,45	0,62	1,71	2,86	1,13	1,61	2,29	0,67
Abril	2,18	2,84	0,64	1,39	2,69	1,29	1,27	2,07	0,79
Mayo	2,30	3,03	0,71	0,92	2,20	1,27	0,84	1,63	0,78
Junio	2,10	2,85	0,74	0,74	2,25	1,50	0,44	1,49	1,04
Julio	1,42	2,36	0,93	1,20	2,87	1,65	-0,09	0,88	0,96
Agosto	0,55	1,48	0,92	0,73	3,07	2,32	-0,80	0,36	1,17
Septiembre									
Octubre									
Noviembre									
Diciembre									

Fuente:

INSS (Evolución mensual de las pensiones del sistema de la Seguridad Social) y elaboración propia.

II.- DESARROLLO DE LAS PRINCIPALES MAGNITUDES DEL SISTEMA

II.9.- VARIACIÓN PORCENTUAL DE LAS PENSIONES

II.9.6.- En favor de familiares

Comparación respecto a los mismos meses del ejercicio anterior

Año / mes	Total			Regímenes					
	Regímenes			General			Autónomos		
	Número pens.	Importe	Pensión media	Número pens.	Importe	Pensión media	Número pens.	Importe	Pensión media
2010/09 (dic)	-0,44	2,37	2,82	-1,42	2,08	3,55	1,72	4,08	2,32
2011/10 (dic)	1,41	3,96	2,51	0,91	4,07	3,13	2,44	4,61	2,12
2012/11 (dic)	-0,62	2,44	3,07	14,44	15,07	0,55	-0,59	2,35	2,97
2013/12 (dic)	0,22	3,41	3,19	2,57	5,98	3,33	1,37	3,87	2,46
2014/13									
Enero	1,12	2,74	1,60	3,64	5,50	1,79	1,90	2,61	0,69
Febrero	0,73	2,39	1,65	3,13	5,05	1,87	1,56	2,24	0,67
Marzo	0,89	2,58	1,68	3,19	5,12	1,86	1,83	2,46	0,62
Abril	1,28	2,87	1,57	3,68	5,43	1,69	1,82	2,48	0,65
Mayo	1,39	2,95	1,53	3,74	5,50	1,70	2,01	2,49	0,47
Junio	1,66	3,26	1,58	1,61	3,78	2,14	2,21	2,65	0,42
Julio	2,72	4,25	1,49	2,83	4,88	2,00	2,96	3,41	0,43
Agosto	2,23	3,77	1,51	2,31	4,34	1,98	2,34	3,01	0,66
Septiembre	2,23	3,65	1,39	2,39	4,21	1,78	2,29	2,95	0,65
Octubre	2,07	3,41	1,31	2,38	4,05	1,63	1,76	2,50	0,73
Noviembre	1,82	3,06	1,22	2,20	3,71	1,47	1,37	2,19	0,81
Diciembre	1,62	3,05	1,41	1,87	3,64	1,74	1,40	2,27	0,86
2015/14									
Enero	1,73	3,25	1,50	1,92	3,83	1,87	1,60	2,40	0,78
Febrero	1,66	3,20	1,51	2,02	3,93	1,87	1,27	2,13	0,85
Marzo	1,43	3,14	1,69	1,65	3,85	2,16	1,33	2,17	0,83
Abril	1,67	3,36	1,66	2,00	4,15	2,10	1,41	2,14	0,71
Mayo	1,69	3,41	1,69	2,05	4,20	2,11	1,19	2,07	0,87
Junio	1,74	3,49	1,73	2,10	4,25	2,10	1,23	2,06	0,82
Julio	1,65	3,43	1,75	2,08	4,23	2,11	1,04	1,94	0,89
Agosto	1,55	3,33	1,75	1,92	4,13	2,17	1,24	1,94	0,69
Septiembre									
Octubre									
Noviembre									
Diciembre									

II.- DESARROLLO DE LAS PRINCIPALES MAGNITUDES DEL SISTEMA

II.9.- VARIACIÓN PORCENTUAL DE LAS PENSIONES

II.9.6.- En favor de familiares

Año / mes	Regímenes								
	Mar			Carbón			Accidentes de trabajo		
	Número pens.	Importe	Pensión media	Número pens.	Importe	Pensión media	Número pens.	Importe	Pensión media
2010/09 (dic)	1,99	5,60	3,54	-1,98	-1,08	0,92	-4,58	-2,28	2,41
2011/10 (dic)	0,65	3,53	2,87	0,20	2,61	2,40	-4,64	-1,33	3,47
2012/11 (dic)	1,83	4,00	2,12	2,41	6,44	3,93	-9,73	-6,48	3,60
2013/12 (dic)	0,95	4,83	3,85	-0,79	3,45	4,27	-9,73	-6,48	3,60
2014/13									
Enero	1,07	3,34	2,25	-0,40	2,12	2,53	-5,37	-5,07	0,32
Febrero	2,91	4,75	1,79	-1,19	1,40	2,62	-5,57	-5,15	0,44
Marzo	2,57	4,80	2,18	0,20	2,81	2,61	-4,66	-4,02	0,66
Abril	3,09	4,91	1,77	1,61	3,58	1,94	-4,22	-3,17	1,10
Mayo	3,64	4,83	1,15	-0,40	2,87	3,28	-3,31	-2,60	0,74
Junio	4,04	4,85	0,78	0,20	3,98	3,77	-3,05	-2,67	0,40
Julio	2,83	4,13	1,26	1,80	4,70	2,85	-1,74	-1,53	0,22
Agosto	3,60	4,10	0,49	4,23	6,75	2,42	-2,97	-2,64	0,34
Septiembre	2,21	2,87	0,65	4,02	6,36	2,25	-2,98	-2,23	0,77
Octubre	2,63	3,40	0,74	4,00	6,58	2,48	-4,59	-3,36	1,30
Noviembre	1,46	2,10	0,62	4,17	5,94	1,70	-4,79	-3,38	1,49
Diciembre	2,83	2,91	0,08	4,75	6,90	2,05	-5,28	-3,83	1,53
2015/14									
Enero	3,17	3,48	0,30	5,59	7,81	2,10	-5,29	-3,72	1,66
Febrero	1,67	2,09	0,41	5,23	7,15	1,82	-5,90	-4,20	1,81
Marzo	1,98	2,57	0,57	4,96	7,12	2,06	-5,66	-4,60	1,13
Abril	1,34	2,93	1,57	5,34	7,99	2,52	-6,07	-4,97	1,17
Mayo	2,38	4,41	1,99	6,56	8,53	1,85	-6,27	-5,56	0,76
Junio	1,74	4,53	2,75	6,52	8,30	1,67	-5,71	-4,54	1,24
Julio	2,65	5,68	2,94	4,71	6,73	1,93	-6,60	-5,01	1,71
Agosto	2,35	5,05	2,64	2,32	5,08	2,70	-6,71	-4,83	2,02
Septiembre									
Octubre									
Noviembre									
Diciembre									

Fuente:

INSS (Evolución mensual de las pensiones del sistema de la Seguridad Social) y elaboración propia.

II. DESARROLLO DE LAS PRINCIPALES MAGNITUDES DEL SISTEMA

ÁREA: PRESTACIONES ECONÓMICAS.

II.10.- Distribución porcentual del número de pensiones por tramos, según el importe mensual de las mismas

(Modalidad contributiva).

La distribución porcentual que se lleva a efecto en los distintos informes del presente bloque, está basada en cifras de pensiones que incluyen aquellas correspondientes al S.O.V.I.

II.- DESARROLLO DE LAS PRINCIPALES MAGNITUDES DEL SISTEMA

II.10.- DISTRIBUCIÓN PORCENTUAL DEL NÚMERO DE PENSIONES POR TRAMOS, SEGÚN EL IMPORTE MENSUAL DE LAS MISMAS (*).

II.10.1.- Total clases

Primer día de cada trimestre	(Tramos en euros)						
Año / trimestre	Hasta 300	de 300,01 a 500,00	de 500,01 a 700,00	de 700,01 a 900,00	de 900,01 a 1.100,00	de 1.100,01 a 1.300,00	Más de 1.300,00
2009 (octubre)	9,86	15,94	38,92	9,58	6,92	5,39	13,39
2010 (octubre)	9,23	15,78	34,73	13,28	7,06	5,51	14,41
2011 (octubre)	8,72	15,54	33,78	13,56	7,21	5,68	15,51
2012 (octubre)	8,33	15,31	32,53	14,14	7,34	5,83	16,52
2013 (octubre)	7,76	15,15	31,45	14,24	7,82	5,95	17,63
2014 (octubre)	7,65	14,94	30,83	14,23	7,93	6,03	18,39
2014 (diciembre)	7,66	14,89	30,72	14,24	7,94	6,04	18,51
2015							
Enero	7,59	14,89	30,63	14,24	7,94	6,06	18,65
Febrero	7,57	14,87	30,54	14,25	7,96	6,07	18,74
Marzo	7,56	14,84	30,49	14,25	7,97	6,08	18,81
Abril	7,55	14,82	30,43	14,25	7,98	6,08	18,89
Mayo	7,48	14,80	30,42	14,27	7,99	6,10	18,94
Junio	7,51	14,77	30,37	14,26	7,99	6,10	19,00
Julio	7,50	14,75	30,32	14,26	8,01	6,10	19,06
Agosto	7,50	14,74	30,28	14,25	8,01	6,11	19,11
Septiembre							
Octubre							
Noviembre							
Diciembre							

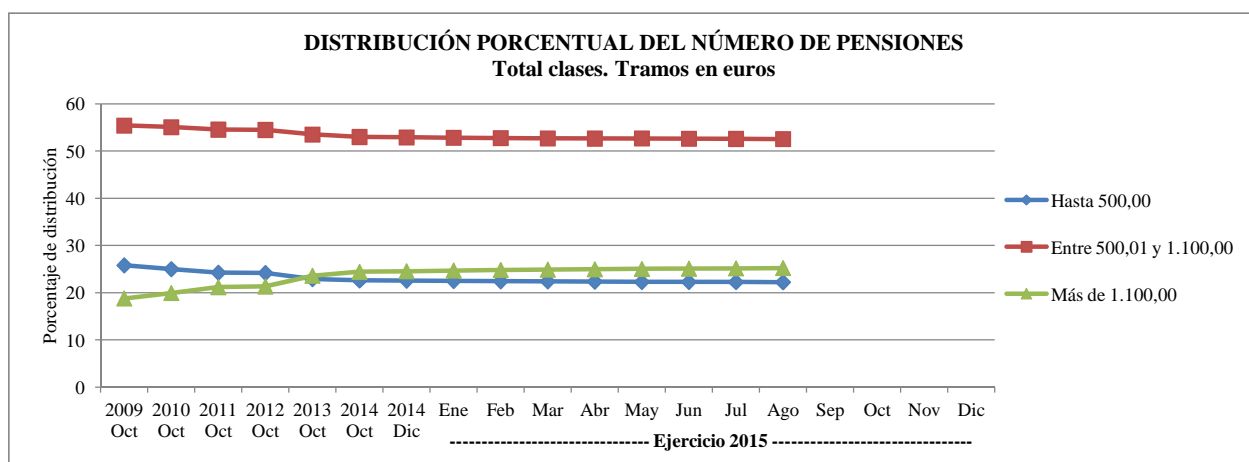

(*). Incluye pensiones SOVI.

Fuente:

INSS (Evolución mensual de las pensiones del sistema de la Seguridad Social) y elaboración propia.

II.- DESARROLLO DE LAS PRINCIPALES MAGNITUDES DEL SISTEMA

II.10.- DISTRIBUCIÓN PORCENTUAL DEL NÚMERO DE PENSIONES POR TRAMOS, SEGÚN EL IMPORTE MENSUAL DE LAS MISMAS (*).

II.10.2.- Incapacidad permanente

Primer día de cada trimestre		(Tramos en euros)					
Año / trimestre	Hasta 300	de 300,01 a 500,00	de 500,01 a 700,00	de 700,01 a 900,00	de 900,01 a 1.100,00	de 1.100,01 a 1.300,00	Más de 1.300,00
2009 (octubre)	3,52	21,91	29,49	14,74	8,80	6,19	15,35
2010 (octubre)	2,66	21,57	28,54	15,88	9,07	6,41	15,87
2011 (octubre)	2,11	20,90	28,18	16,14	9,39	6,71	16,57
2012 (octubre)	1,74	20,25	26,80	17,45	9,70	6,90	17,16
2013 (octubre)	1,46	19,44	26,09	17,73	10,40	7,08	17,80
2014 (octubre)	1,35	19,09	25,83	17,84	10,61	7,22	18,06
2014 (diciembre)	1,33	19,02	25,78	17,86	10,62	7,24	18,15
2015							
Enero	1,32	18,94	25,69	17,88	10,64	7,28	18,25
Febrero	1,31	18,92	25,68	17,90	10,66	7,29	18,24
Marzo	1,29	18,88	25,67	17,93	10,67	7,30	18,26
Abril	1,30	18,83	25,65	17,95	10,67	7,31	18,29
Mayo	1,26	18,79	25,64	17,96	10,69	7,32	18,34
Junio	1,26	18,78	24,62	17,96	10,69	7,32	19,37
Julio	1,27	18,78	25,62	17,96	10,69	7,33	18,35
Agosto	1,27	18,76	25,61	17,95	10,69	7,35	18,37
Septiembre							
Octubre							
Noviembre							
Diciembre							

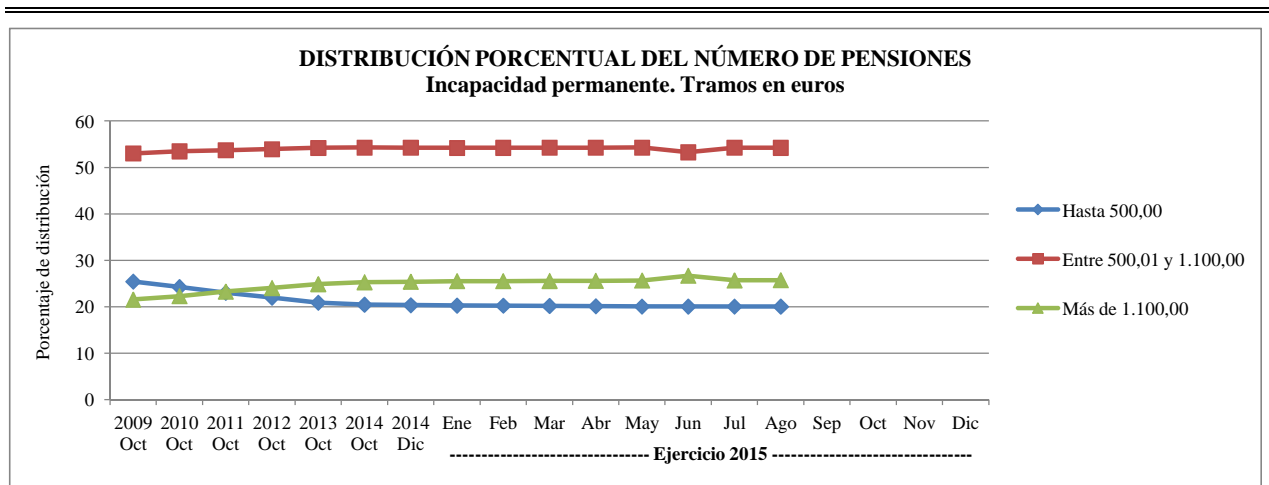

(*) Incluye pensiones SOVI.

Fuente:

INSS (Evolución mensual de las pensiones del sistema de la Seguridad Social) y elaboración propia.

II.- DESARROLLO DE LAS PRINCIPALES MAGNITUDES DEL SISTEMA

II.10.- DISTRIBUCIÓN PORCENTUAL DEL NÚMERO DE PENSIONES POR TRAMOS, SEGÚN EL IMPORTE MENSUAL DE LAS MISMAS (*).

II.10.3.- Jubilación

Primer día de cada trimestre	(Tramos en euros)						
Año / trimestre	Hasta 300	de 300,01 a 500,00	de 500,01 a 700,00	de 700,01 a 900,00	de 900,01 a 1.100,00	de 1.100,01 a 1.300,00	Más de 1.300,00
2009 (octubre)	4,46	13,78	39,32	8,78	8,14	6,90	18,62
2010 (octubre)	4,12	13,56	32,58	14,55	8,17	7,01	20,01
2011 (octubre)	3,91	13,19	31,42	14,62	8,18	7,14	21,54
2012 (octubre)	3,73	12,78	30,15	14,91	8,19	7,26	22,98
2013 (octubre)	3,53	12,32	28,88	14,92	8,56	7,35	24,44
2014 (octubre)	3,48	11,98	28,16	14,84	8,61	7,40	25,53
2014 (diciembre)	3,48	11,93	28,06	14,84	8,61	7,40	25,68
2015							
Enero	3,45	11,89	27,95	14,83	8,59	7,41	25,88
Febrero	3,45	11,84	27,86	14,83	8,60	7,41	26,01
Marzo	3,45	11,80	27,77	14,82	8,61	7,42	26,13
Abril	3,46	11,77	27,71	14,82	8,61	7,42	26,21
Mayo	3,41	11,73	27,68	14,82	8,62	7,43	26,31
Junio	3,43	11,71	27,62	14,82	8,62	7,43	26,37
Julio	3,44	11,68	27,57	14,80	8,62	7,43	26,46
Agosto	3,44	11,67	27,50	14,80	8,61	7,43	26,55
Septiembre							
Octubre							
Noviembre							
Diciembre							

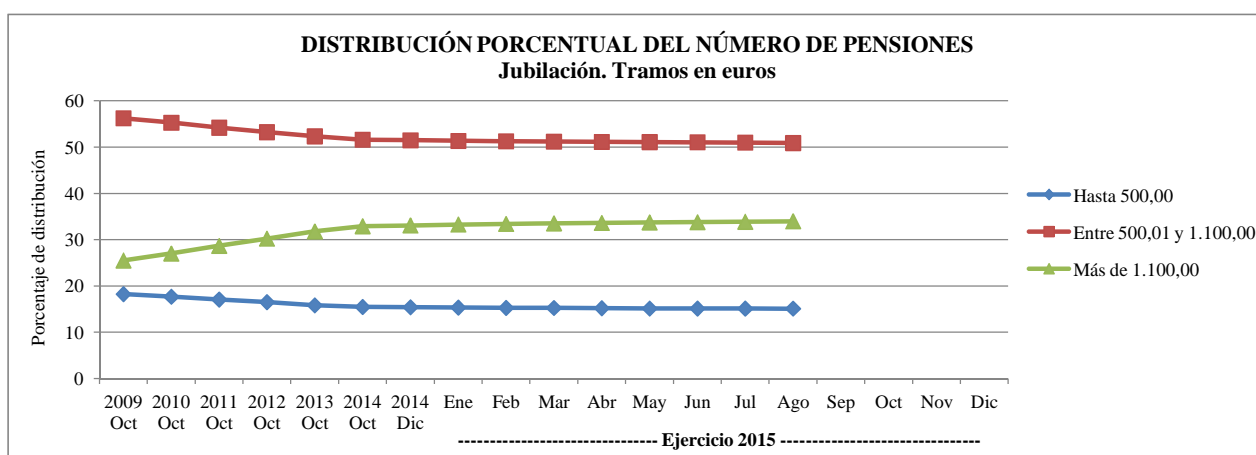

(*). Incluye pensiones SOVI.

Fuente:

INSS (Evolución mensual de las pensiones del sistema de la Seguridad Social) y elaboración propia.

II.- DESARROLLO DE LAS PRINCIPALES MAGNITUDES DEL SISTEMA

II.10.- DISTRIBUCIÓN PORCENTUAL DEL NÚMERO DE PENSIONES POR TRAMOS, SEGÚN EL IMPORTE MENSUAL DE LAS MISMAS (*).

II.10.4.- Viudedad

Primer día de cada trimestre	(Tramos en euros)						
Año / trimestre	Hasta 300	de 300,01 a 500,00	de 500,01 a 700,00	de 700,01 a 900,00	de 900,01 a 1.100,00	de 1.100,01 a 1.300,00	Más de 1.300,00
2009 (octubre)	18,44	17,78	44,53	10,24	4,15	2,28	2,58
2010 (octubre)	17,40	17,94	44,06	10,83	4,47	2,38	2,92
2011 (octubre)	16,29	18,18	43,29	11,55	4,84	2,56	3,29
2012 (octubre)	15,23	18,45	42,13	12,61	5,19	2,75	3,64
2013 (octubre)	13,39	19,36	41,38	12,99	5,95	2,94	3,99
2014 (octubre)	12,81	19,55	40,93	13,20	6,20	3,08	4,23
2014 (diciembre)	12,75	19,56	40,84	13,24	6,23	3,11	4,27
2015							
Enero	12,55	19,68	40,79	13,24	6,29	3,12	4,33
Febrero	12,48	19,69	40,71	13,28	6,33	3,14	4,37
Marzo	12,43	19,70	40,67	13,29	6,35	3,15	4,41
Abril	12,40	19,71	40,64	13,29	6,37	3,16	4,43
Mayo	12,33	19,69	40,66	13,31	6,40	3,18	4,43
Junio	12,31	19,70	40,60	13,33	6,41	3,19	4,46
Julio	12,29	19,71	40,56	13,35	6,42	3,20	4,47
Agosto	12,27	19,73	40,51	13,36	6,44	3,21	4,48
Septiembre							
Octubre							
Noviembre							
Diciembre							

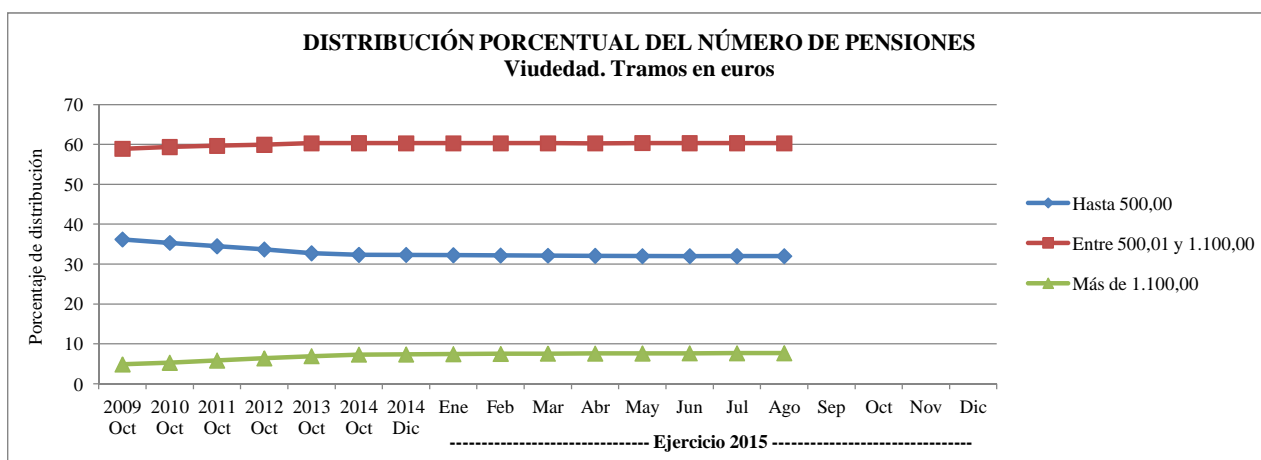

(*). Incluye pensiones SOVI.

Fuente:

INSS (Evolución mensual de las pensiones del sistema de la Seguridad Social) y elaboración propia.

II.- DESARROLLO DE LAS PRINCIPALES MAGNITUDES DEL SISTEMA

II.10.- DISTRIBUCIÓN PORCENTUAL DEL NÚMERO DE PENSIONES POR TRAMOS, SEGÚN EL IMPORTE MENSUAL DE LAS MISMAS (*).

II.10.5.- Orfandad

Primer día de cada trimestre	(Tramos en euros)						
	Hasta 300	de 300,01 a 500,00	de 500,01 a 700,00	de 700,01 a 900,00	de 900,01 a 1.100,00	de 1.100,01 a 1.300,00	Más de 1.300,00
2009 (octubre)	59,44	15,20	20,61	2,00	1,33	0,78	0,64
2010 (octubre)	58,60	14,74	21,59	2,08	1,43	0,86	0,70
2011 (octubre)	57,85	14,92	21,60	2,38	1,50	0,95	0,80
2012 (octubre)	57,62	15,28	21,31	2,35	1,57	1,01	0,86
2013 (octubre)	57,34	15,76	20,95	2,31	1,67	1,06	0,91
2014 (octubre)	57,66	16,03	20,45	2,24	1,65	1,06	0,91
2014 (diciembre)	57,76	16,04	20,37	2,22	1,64	1,05	0,92
2015							
Enero	57,70	16,08	20,38	2,22	1,65	1,05	0,92
Febrero	57,66	16,10	20,37	2,22	1,65	1,06	0,94
Marzo	57,64	16,12	20,35	2,23	1,66	1,07	0,93
Abril	57,60	16,14	20,35	2,23	1,66	1,07	0,95
Mayo	57,47	16,17	20,41	2,24	1,67	1,08	0,96
Junio	57,45	16,16	20,43	2,24	1,68	1,08	0,96
Julio	57,41	16,16	20,46	2,24	1,68	1,09	0,96
Agosto	57,35	16,17	20,48	2,26	1,70	1,09	0,95
Septiembre							
Octubre							
Noviembre							
Diciembre							

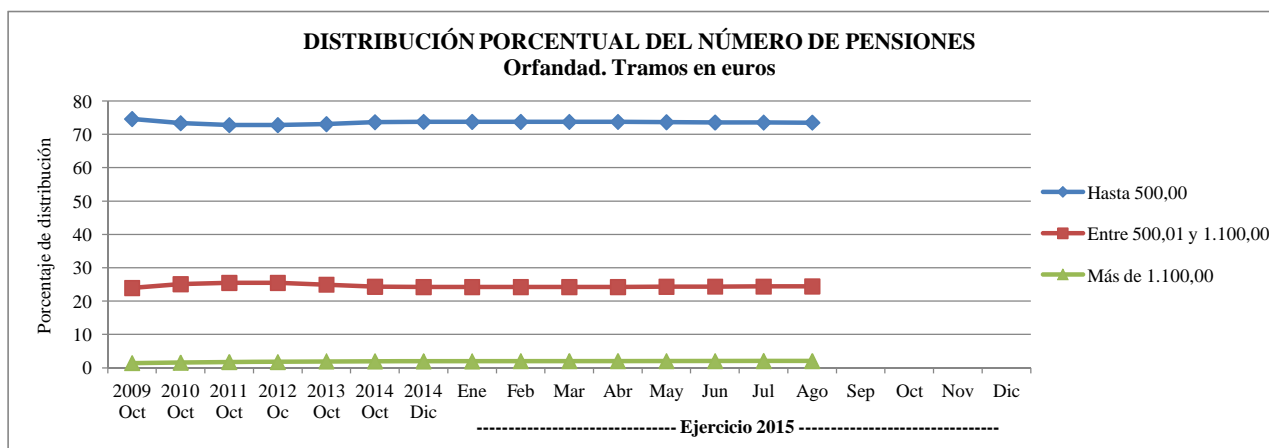

(*). Incluye pensiones SOVI.

Fuente:

INSS (Evolución mensual de las pensiones del sistema de la Seguridad Social) y elaboración propia.

II.- DESARROLLO DE LAS PRINCIPALES MAGNITUDES DEL SISTEMA

II.10.- DISTRIBUCIÓN PORCENTUAL DEL NÚMERO DE PENSIONES POR TRAMOS, SEGÚN EL IMPORTE MENSUAL DE LAS MISMAS (*).

II.10.6.- En favor de familiares

Primer día de cada trimestre		(Tramos en euros)					
Año / trimestre	Hasta 300	de 300,01 a 500,00	de 500,01 a 700,00	de 700,01 a 900,00	de 900,01 a 1.100,00	de 1.100,01 a 1.300,00	Más de 1.300,00
2009 (octubre)	24,56	53,51	8,79	5,73	3,45	2,06	1,90
2010 (octubre)	22,84	54,30	8,98	6,00	3,64	2,23	2,01
2011 (octubre)	22,45	53,73	9,15	6,24	3,63	2,58	2,22
2012 (octubre)	21,94	53,41	9,26	6,34	3,90	2,78	2,37
2013 (octubre)	20,90	53,30	9,19	6,38	4,66	3,10	2,47
2014 (octubre)	20,34	53,07	9,51	6,53	4,73	3,24	2,58
2014 (diciembre)	20,15	53,14	9,53	6,55	4,76	3,26	2,61
2015							
Enero	20,01	53,11	9,56	6,59	4,78	3,31	2,64
Febrero	19,86	53,11	9,60	6,63	4,81	3,34	2,65
Marzo	19,73	53,12	9,65	6,63	4,83	3,42	2,62
Abril	19,81	52,92	9,72	6,65	4,86	3,40	2,64
Mayo	19,70	52,92	9,76	6,69	4,86	3,43	2,64
Junio	19,67	52,85	9,82	6,71	4,87	3,43	2,65
Julio	19,66	52,83	9,84	6,68	4,88	3,45	2,66
Agosto	19,56	52,78	9,90	6,70	4,91	3,46	2,69
Septiembre							
Octubre							
Noviembre							
Diciembre							

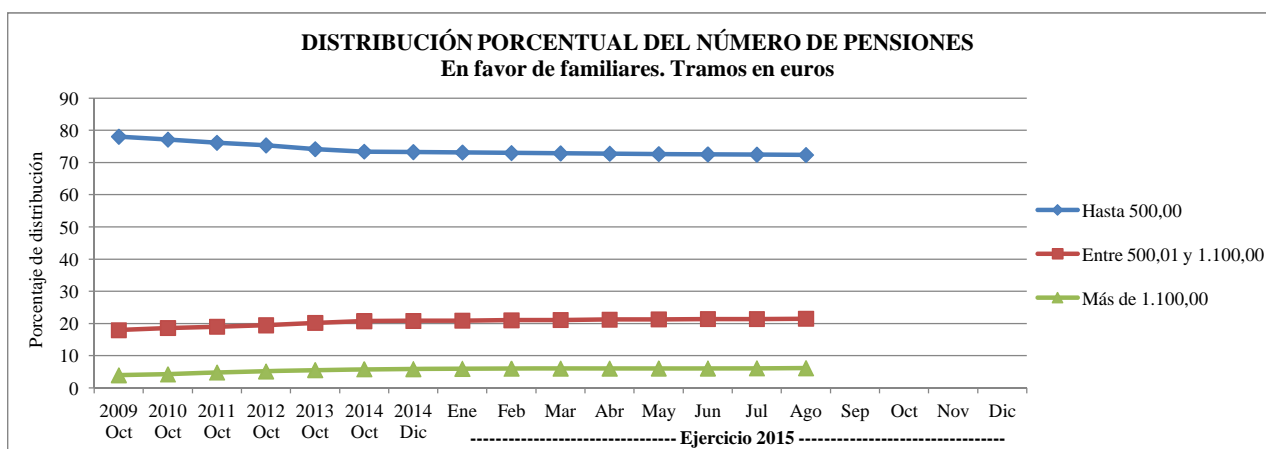

(*). Incluye pensiones SOVI.

Fuente:

INSS (Evolución mensual de las pensiones del sistema de la Seguridad Social) y elaboración propia.

II. DESARROLLO DE LAS PRINCIPALES MAGNITUDES DEL SISTEMA

ÁREA: PRESTACIONES ECONÓMICAS.

II.11.- Clasificación del número de pensiones según que la edad de los beneficiarios sea menor de 65 años, igual o superior

(Modalidad contributiva).

II.- DESARROLLO DE LAS PRINCIPALES MAGNITUDES DEL SISTEMA

II.11.- CLASIFICACIÓN DEL NÚMERO DE PENSIONES SEGÚN QUE LA EDAD DE LOS BENEFICIARIOS SEA MENOR DE 65 AÑOS, IGUAL O SUPERIOR.

	Menores de 65 años <u>Total regímenes</u>					Con 65 y más años (*) <u>Total regímenes</u>	
Primer día de cada trimestre							
<u>Año/trimestre</u>	<u>Incapacidad permanente</u>	<u>Jubilación</u>	<u>Viudedad</u>	<u>Orfandad</u>	<u>En favor de familiares</u>	<u>SUMA E<65 años</u>	<u>Incapacidad permanente</u>
2009 (octubre)	898.157	360.549	413.300	243.927	16.125	1.932.058	28.831
%	1,93	3,73	-1,47	1,68	2,26	1,48	-7,75
2010 (octubre)	908.426	367.724	407.919	247.380	16.212	1.947.661	26.596
%	1,14	1,99	-1,30	1,42	0,54	0,81	-7,75
2011 (octubre)	916.275	375.491	403.733	250.958	16.825	1.963.282	23.628
%	0,86	2,11	-1,03	1,45	3,78	0,80	-11,16
2012 (octubre)	920.441	383.846	400.380	266.103	17.673	1.988.443	21.188
%	0,45	2,23	-0,83	6,03	5,04	1,28	-10,33
2013 (octubre)	913.279	378.263	391.883	284.601	17.677	1.985.703	18.966
%	-0,78	-1,45	-2,12	6,95	0,02	-0,14	-10,49
2014 (octubre)	910.846	367.180	385.306	304.159	18.411	1.985.902	16.756
%	-0,27	-2,93	-1,68	6,87	4,15	0,01	-11,65
2014 (diciembre)	914.183	369.461	600.733	307.573	18.516	2.210.466	15.385
%	0,10	-2,33	53,29	8,07	4,75	11,32	-18,88
2015							
Enero	911.697	364.008	383.028	308.028	18.460	1.985.221	17.270
Febrero	910.597	367.349	383.452	308.671	18.409	1.988.478	16.466
Marzo	911.954	367.717	383.533	309.600	18.509	1.991.313	16.171
Abril	913.002	365.530	383.102	310.339	18.765	1.990.738	16.547
Mayo	913.439	365.791	382.280	309.954	18.862	1.990.326	16.224
Junio	915.395	366.348	382.445	310.756	19.020	1.993.964	15.493
Julio	917.873	367.148	382.377	311.253	19.121	1.997.772	15.075
Agosto	917.633	364.311	381.324	310.991	19.126	1.993.385	15.439
Septiembre							
Octubre							
Noviembre							
Diciembre							

II.- DESARROLLO DE LAS PRINCIPALES MAGNITUDES DEL SISTEMA

II.11.- CLASIFICACIÓN DEL NÚMERO DE PENSIONES SEGÚN QUE LA EDAD DE LOS BENEFICIARIOS SEA MENOR DE 65 AÑOS, IGUAL O SUPERIOR.

**Con
65 y más años (*)
Total regímenes**

Jubilación	Viudedad	Orfandad	En favor de familiares	SUMA E=ó>65 años	Total pensiones	Pensiones del SOVI (**)	Total pensiones sin SOVI
4.615.948	1.838.100	20.754	21.968	6.528.024	8.431.904	432.243	7.999.661
1,51	1,48	4,53	-0,97	1,48	1,53	-0,43	1,64
4.706.318	1.863.479	21.722	21.652	6.642.002	8.574.060	429.939	8.144.121
1,96	1,38	4,66	-1,44	1,75	1,69	-0,53	1,81
4.804.193	1.888.672	22.941	21.343	6.763.745	8.711.406	426.560	8.284.846
2,08	1,35	5,61	-1,43	1,83	1,42	-0,79	1,49
4.897.971	1.911.562	24.032	21.218	6.878.411	8.841.693	419.302	8.422.391
1,95	1,21	4,76	-0,59	1,70	1,50	-1,70	1,66
4.975.141	1.926.562	25.165	20.677	6.968.733	8.957.176	408.511	8.548.665
1,58	0,78	4,71	-2,55	1,31	1,31	-2,57	1,50
5.221.617	1.967.357	27.894	20.162	7.253.786	9.239.688	378.658	8.861.030
4,95	2,12	10,84	-2,49	4,09	3,15	-7,31	3,65
5.241.644	1.755.232	28.064	20.151	7.060.476	9.270.942	376.404	8.894.538
0,38	-10,78	0,61	-0,05	-2,66	0,34	-0,60	0,38
5.257.773	1.973.938	28.303	20.227	7.297.511	9.282.732	375.772	8.906.960
5.247.811	1.966.205	28.224	20.089	7.278.795	9.267.273	372.776	8.894.497
5.248.482	1.966.104	28.290	20.038	7.279.085	9.270.398	370.903	8.899.495
5.255.544	1.968.062	28.419	20.030	7.288.602	9.279.340	369.258	8.910.082
5.256.463	1.967.263	28.485	20.021	7.288.456	9.278.782	365.473	8.913.309
5.265.670	1.969.349	28.586	19.996	7.299.094	9.293.058	365.280	8.927.778
5.274.742	1.971.348	28.693	20.001	7.309.859	9.307.631	364.601	8.943.030
5.280.912	1.969.608	28.820	19.982	7.314.761	9.308.146	363.267	8.944.879

(*) Incluye a los beneficiarios de los que se desconoce su edad.

(**) En la base de datos utilizada para la elaboración del presente informe se encuentran incluidas las cifras correspondientes a las pensiones del SOVI. Por consiguiente, y para obtener cifras homogéneas con el resto de clasificaciones del número de pensiones que se ofrecen en este boletín, se deducen de los totales de la presente clasificación las mencionadas pensiones .

II. DESARROLLO DE LAS PRINCIPALES MAGNITUDES DEL SISTEMA

ÁREA: PRESTACIONES ECONÓMICAS.

II.12.- Distribución del número de pensiones por tramos de edad

(Modalidad contributiva).

II.- DESARROLLO DE LAS PRINCIPALES MAGNITUDES DEL SISTEMA

II.12.- DISTRIBUCIÓN DEL NÚMERO DE PENSIONES POR TRAMOS DE EDAD

II.12.1.- Incapacidad permanente.(a)

Primer día de cada trimestre

Año/trimestre	Tramos de edad								
	15 - 19	20 - 24	25 - 29	30 - 34	35 - 39	40 - 44	45 - 49	50 - 54	55 - 59
2009 (octubre)	97	2.120	8.942	22.949	44.851	73.866	110.711	153.386	203.872
%	-1,02	6,75	0,37	2,98	2,26	1,30	1,92	4,16	0,39
2010 (octubre)	58	2.050	8.894	23.257	45.540	74.841	111.116	158.489	209.082
%	-40,21	-3,30	-0,54	1,34	1,54	1,32	0,37	3,33	2,56
2011 (octubre)	25	1.741	8.360	22.739	45.695	75.516	112.386	161.421	212.180
%	-56,90	-15,07	-6,00	-2,23	0,34	0,90	1,14	1,85	1,48
2012 (octubre)	13	1.384	7.571	22.021	45.134	75.122	113.326	161.964	215.297
%	-48,00	-20,51	-9,44	-3,16	-1,23	-0,52	0,84	0,34	1,47
2013 (octubre)	4	1.030	6.716	20.935	44.042	74.409	113.565	161.681	217.066
%	-69,23	-25,58	-11,29	-4,93	-2,42	-0,95	0,21	-0,17	0,82
2014 (octubre)	1	721	6.005	19.282	43.071	73.823	112.056	162.356	221.830
%	-75,00	-30,00	-10,59	-7,90	-2,20	-0,79	-1,33	0,42	2,19
2014 (diciembre)	0	685	5.858	19.099	42.977	74.157	112.233	162.928	223.390
2015									
Enero	2	653	5.729	18.887	42.699	73.828	111.932	162.426	223.362
Febrero	3	643	5.657	18.812	42.618	73.709	111.807	162.005	223.336
Marzo	3	629	5.636	18.762	42.659	73.772	112.018	161.874	223.967
Abril	3	617	5.571	18.669	42.607	73.778	112.189	161.764	224.475
Mayo	3	604	5.520	18.590	42.547	73.751	112.226	161.673	224.924
Junio	3	587	5.490	18.513	42.572	73.839	112.575	161.732	225.550
Julio	3	569	5.460	18.452	42.568	73.933	112.802	162.081	226.523
Agosto	5	550	5.349	18.246	42.415	73.839	112.654	162.019	226.659
Septiembre									
Octubre									
Noviembre									
Diciembre									

II.- DESARROLLO DE LAS PRINCIPALES MAGNITUDES DEL SISTEMA

II.12.- DISTRIBUCIÓN DEL NÚMERO DE PENSIONES POR TRAMOS DE EDAD

II.12.1.- Incapacidad permanente.(b)

Primer día de cada trimestre (Continuación)

Año/trimestre	Tramos de edad							Total pensiones	Pensiones del SOVI(*)	Total pensiones / SOVI
	60 - 64	65 - 69	70 - 74	75 - 79	80 - 84	85 y más	No consta			
2009 (octubre)	272.156	2.196	869	6.483	10.265	11.371	70	912.427	29.539	882.888
%	4,19	433,01	-34,22	-21,91	-5,76	2,63	-15,66	2,20	-8,49	2,60
2010 (octubre)	277.363	2.308	678	4.715	9.653	11.417	60	926.988	26.911	900.077
%	1,91	5,10	-21,98	-27,27	-5,96	0,40	-14,29	1,60	-8,90	1,95
2011 (octubre)	275.099	2.350	553	3.128	8.883	11.661	21	935.022	24.540	910.482
%	-0,82	1,82	-18,44	-33,66	-7,98	2,14	-65,00	0,87	-8,81	1,16
2012 (octubre)	276.826	1.045	438	1.781	7.711	11.603	14	942.883	21.750	921.133
%	0,22	-39,98	-2,45	-6,75	-2,31	-0,16	7,69	0,32	-1,64	0,36
2013 (octubre)	278.609	1.638	359	1.096	6.650	11.434	11	941.629	19.734	921.895
%	0,64	56,75	-18,04	-38,46	-13,76	-1,46	-21,43	-0,13	-9,27	0,08
2014 (octubre)	271.701	1.098	277	546	3.716	11.112	7	927.602	15.744	923.615
%	-2,48	-32,97	-22,84	-50,18	-44,12	-2,82	-36,36	-1,49	-20,22	0,19
2014 (diciembre)	272.126	730	273	525	3.507	11.073	7	929.568	15.463	914.105
2015										
Enero	272.179	1.971	266	518	3.374	11.134	7	928.967	15.372	913.595
Febrero	272.007	1.510	265	506	3.240	10.938	7	927.063	15.023	912.040
Marzo	272.634	1.415	260	496	3.129	10.864	7	928.125	14.820	913.305
Abril	273.329	1.987	246	492	3.006	10.808	8	929.549	14.622	914.927
Mayo	273.601	1.813	242	481	2.926	10.754	8	929.663	14.470	915.193
Junio	274.534	1.212	236	475	2.808	10.754	8	930.888	14.338	916.550
Julio	275.482	930	230	474	2.713	10.719	9	932.948	14.200	918.748
Agosto	275.897	1.457	228	467	2.590	10.688	9	933.072	14.032	919.040
Septiembre										
Octubre										
Noviembre										
Diciembre										

(*) En la base de datos utilizada para la elaboración del presente informe se encuentran incluidas las cifras correspondientes a las pensiones del SOVI. Por consiguiente, y para obtener cifras homogéneas con el resto de clasificaciones del número de pensiones que se ofrecen en este boletín, se deducen de los totales de la presente clasificación las mencionadas pensiones.

Fuente:

INSS (Evolución mensual de las pensiones del sistema de la Seguridad Social) y elaboración propia.

II.- DESARROLLO DE LAS PRINCIPALES MAGNITUDES DEL SISTEMA

II.12.- DISTRIBUCIÓN DEL NÚMERO DE PENSIONES POR TRAMOS DE EDAD

II.12.2.- Jubilación (a)

Primer día de cada trimestre

Año/trimestre	Tramos de edad					
	45 - 49	50 - 54	55 - 59	60 - 64	65 - 69	70 - 74
2009 (octubre)	54	1.072	11.601	347.822	1.226.149	1.074.343
%	-19,40	-4,46	-1,12	3,93	9,03	-6,12
2010 (octubre)	87	1.014	11.897	354.726	1.255.610	1.086.815
%	61,11	-5,41	2,55	1,98	2,40	1,16
2011 (octubre)	130	817	12.037	362.507	1.315.471	1.066.485
%	49,43	-19,43	1,18	2,19	4,77	-1,87
2012 (octubre)	129	762	12.083	370.872	1.372.031	1.054.895
%	-0,77	-6,73	0,38	2,31	4,30	-1,09
2013 (octubre)	121	781	11.949	365.412	1.427.765	1.115.591
%	-6,20	2,49	-1,11	-1,47	4,06	5,75
2014 (octubre)	121	818	12.042	354.199	1.457.124	1.212.516
%	0,00	4,74	0,78	-3,07	2,06	8,69
2014 (diciembre)	122	853	12.111	356.375	1.464.408	1.229.696
2015						
Enero	125	859	12.025	350.999	1.458.182	1.238.535
Febrero	125	892	12.186	354.146	1.459.035	1.238.659
Marzo	127	878	12.155	354.557	1.459.112	1.235.242
Abril	126	863	12.048	352.493	1.456.988	1.231.832
Mayo	124	844	12.057	352.766	1.455.723	1.229.288
Junio	126	849	11.999	353.374	1.457.049	1.230.486
Julio	121	851	12.058	354.118	1.458.874	1.232.911
Agosto	111	852	11.948	351.400	1.456.591	1.236.556
Septiembre						
Octubre						
Noviembre						
Diciembre						

II.- DESARROLLO DE LAS PRINCIPALES MAGNITUDES DEL SISTEMA

II.12.- DISTRIBUCIÓN DEL NÚMERO DE PENSIONES POR TRAMOS DE EDAD

II.12.2.- Jubilación (b)

Primer día de cada trimestre (Continuación)

Año/trimestre	Tramos de edad				Total pensiones	Pensiones del SOVI (*)	Total pensiones / SOVI
	75 - 79	80 - 84	85 y más	No consta			
2009 (octubre)	1.044.317	726.763	574.915	966	4.963.528	362.083	4.601.445
%	1,55	2,17	5,45	-11,78	1,66	0,84	1,73
2010 (octubre)	1.056.020	746.541	602.650	615	5.066.867	364.345	4.702.522
%	1,12	2,72	4,82	-36,34	2,08	0,62	2,20
2011 (octubre)	1.059.686	769.373	632.290	419	5.171.917	365.028	4.806.889
%	0,35	3,06	4,92	-31,87	2,07	0,19	2,22
2012 (octubre)	1.061.671	793.558	666.662	408	5.273.462	362.037	4.911.425
%	-0,06	0,15	0,88	-0,97	1,96	-0,82	2,17
2013 (octubre)	1.062.345	792.406	660.852	412	5.273.462	362.037	4.911.425
%	0,06	-0,15	-0,87	0,98	0,00	0,00	0,00
2014 (octubre)	954.720	846.269	755.238	313	5.611.105	329.992	5.281.113
%	-10,13	6,80	14,28	-24,03	6,40	-8,85	7,53
2014 (diciembre)	945.720	846.269	755.238	313	5.611.105	329.992	5.281.113
2015							
Enero	945.813	850.515	764.425	303	5.621.781	329.498	5.292.283
Febrero	945.145	847.528	757.145	299	5.615.160	327.196	5.287.964
Marzo	949.292	847.144	757.394	298	5.616.199	325.682	5.290.517
Abril	958.468	849.143	758.817	296	5.621.074	324.338	5.296.736
Mayo	961.885	848.645	760.635	287	5.622.254	321.829	5.300.425
Junio	964.631	849.768	763.445	291	5.632.018	321.421	5.310.597
Julio	965.926	850.429	766.315	287	5.641.890	320.753	5.321.137
Agosto	968.049	851.310	768.120	286	5.645.223	319.626	5.325.597
Septiembre							
Octubre							
Noviembre							
Diciembre							

(*) En la base de datos utilizada para la elaboración del presente informe se encuentran incluidas las cifras correspondientes a las pensiones del SOVI. Por consiguiente, y para obtener cifras homogéneas con el resto de clasificaciones del número de pensiones que se ofrecen en este boletín, se deducen de los totales de la presente clasificación las mencionadas pensiones .

Fuente:

INSS (Evolución mensual de las pensiones del sistema de la Seguridad Social) y elaboración propia.

II.- DESARROLLO DE LAS PRINCIPALES MAGNITUDES DEL SISTEMA

II.12.- DISTRIBUCIÓN DEL NÚMERO DE PENSIONES POR TRAMOS DE EDAD

II.12.3.- Viudedad (a)

Primer día de cada trimestre

Año/trimestre	Tramos de edad								
	15 - 19	20 - 24	25 - 29	30 - 34	35 - 39	40 - 44	45 - 49	50 - 54	55 - 59
2009 (octubre)	7	129	1.031	3.842	10.553	24.586	44.794	70.865	100.848
%	-36,36	-15,69	-13,72	-7,09	-7,23	-6,26	-1,63	0,72	-1,83
2010 (octubre)	5	114	891	3.655	9.902	23.303	43.730	71.473	102.364
%	-28,57	-11,63	-13,58	-4,87	-6,17	-5,22	-2,38	0,86	1,50
2011 (octubre)	1	93	786	3.409	9.400	22.056	42.931	71.488	102.707
%	-80,00	-18,42	-11,78	-6,73	-5,07	-5,35	-1,83	0,02	0,34
2012 (octubre)	1	86	687	3.166	8.799	20.669	42.121	70.644	103.086
%	0	-7,53	-12,60	-7,13	-6,39	-6,29	-1,89	-1,18	0,37
2013 (octubre)	0	67	611	2.915	8.293	19.351	40.778	69.289	103.712
%		-22,09	-11,06	-7,93	-5,75	-6,38	-3,19	-1,92	0,61
2014 (octubre)	2	48	513	2.574	7.784	18.229	38.825	68.180	104.665
%		-28,36	-16,04	-11,70	-6,14	-5,80	-4,79	-1,60	0,92
2014 (diciembre)	0	52	502	2.545	7.682	18.120	38.588	67.980	144.608
2015									
Enero	0	50	488	2.472	7.571	17.943	38.145	67.561	104.663
Febrero	0	47	482	2.443	7.558	17.914	38.085	67.571	104.802
Marzo	0	48	481	2.419	7.547	17.888	37.957	67.441	104.910
Abril	0	48	469	2.386	7.495	17.746	37.775	67.155	104.970
Mayo	0	46	448	2.356	7.373	17.613	37.548	66.867	104.940
Junio	0	49	454	2.333	7.343	17.591	37.408	66.825	104.996
Julio	0	47	455	2.321	7.323	17.511	37.231	66.703	105.066
Agosto	1	45	448	2.273	7.298	17.355	37.019	66.410	104.882
Septiembre									
Octubre									
Noviembre									
Diciembre									

II.- DESARROLLO DE LAS PRINCIPALES MAGNITUDES DEL SISTEMA

II.12.- DISTRIBUCIÓN DEL NÚMERO DE PENSIONES POR TRAMOS DE EDAD

II.12.3.- Viudedad (b)

Primer día de cada trimestre (Continuación)

Año/trimestre	Tramos de edad							Total pensiones	Pensiones del SOVI (*)	Total pensiones s / SOVI
	60 - 64	65 - 69	70 - 74	75 - 79	80 - 84	85 y más	No consta			
2009 (octubre)	157.742	198.016	311.884	426.962	428.418	470.943	1.877	2.257.568	40.621	2.216.947
%	0,63	2,40	-4,98	1,05	1,80	5,96	5,21	1,06	-4,98	1,18
2010 (octubre)	156.645	209.748	290.269	428.138	435.792	498.359	1.173	2.276.779	38.683	2.238.096
%	-0,70	5,92	-6,93	0,28	1,72	5,82	-37,51	0,85	-4,77	0,95
2011 (octubre)	152.482	207.591	283.758	423.911	446.301	526.340	771	2.296.591	36.992	2.259.599
%	-2,66	-1,03	-2,24	-0,99	2,41	5,61	-34,27	0,87	-4,37	0,96
2012 (octubre)	150.862	212.055	269.544	419.699	455.611	553.709	944	2.315.295	35.152	2.280.143
%	-1,06	2,15	-5,01	-0,99	2,09	5,20	22,44	0,81	-4,97	0,91
2013 (octubre)	151.121	217.002	258.011	410.102	464.461	575.896	1.090	2.326.942	33.917	2.293.025
%	0,17	2,33	-4,28	-2,29	1,94	4,01	15,47	0,50	-3,51	0,56
2014 (octubre)	144.486	215.950	279.056	363.437	475.202	632.406	1.306	2.352.663	31.049	2.321.614
%	-4,39	-0,48	8,16	-11,38	2,31	9,81	19,82	1,11	-8,46	1,25
2014 (diciembre)	144.608	215.665	282.136	359.529	475.449	636.795	1.323	2.355.965	30.949	2.325.016
2015										
Enero	144.135	214.460	282.032	357.300	475.012	643.821	1.313	2.356.966	30.902	2.326.064
Febrero	144.550	214.158	281.863	356.831	473.574	638.451	1.328	2.349.657	30.557	2.319.100
Marzo	144.842	214.038	280.301	357.827	473.663	638.919	1.356	2.349.637	30.401	2.319.236
Abril	145.058	213.404	278.420	359.091	474.102	641.670	1.375	2.351.164	30.298	2.320.866
Mayo	145.089	212.800	276.923	359.354	473.415	643.382	1.389	2.349.543	29.174	2.320.369
Junio	145.446	212.439	276.498	359.189	473.932	645.879	1.412	2.351.794	29.521	2.322.273
Julio	145.720	212.048	276.520	358.902	474.187	648.266	1.425	2.353.725	29.648	2.324.077
Agosto	145.593	211.267	276.116	358.063	473.187	649.547	1.428	2.350.932	29.609	2.321.323
Septiembre										
Octubre										
Noviembre										
Diciembre										

II.- DESARROLLO DE LAS PRINCIPALES MAGNITUDES DEL SISTEMA

II.12.- DISTRIBUCIÓN DEL NÚMERO DE PENSIONES POR TRAMOS DE EDAD

II.12.4.- Orfandad (a)

Primer día de cada trimestre

Año/trimestre	Tramos de edad									
	0 - 4	5 - 9	10 - 14	15 - 19	20 - 24	25 - 29	30 - 34	35 - 39	40 - 44	45 - 49
2009 (octubre)	4.212	15.154	31.024	60.130	33.346	3.294	6.668	10.712	15.847	18.365
%	1,15	1,58	0,76	-0,44	5,63	-7,65	-3,39	-1,86	-1,25	3,59
2010 (octubre)	4.195	15.379	31.273	59.731	35.040	3.132	6.243	10.551	15.629	19.083
%	-0,40	1,48	0,80	-0,66	5,08	-4,92	-6,37	-1,50	-1,38	3,91
2011 (octubre)	4.026	15.618	31.731	58.909	37.497	2.940	5.931	10.173	15.314	19.500
%	-4,03	1,55	1,46	-1,38	7,01	-6,13	-5,00	-3,58	-2,02	2,19
2012 (octubre)	3.835	15.643	31.925	57.780	51.875	2.952	5.462	9.971	15.038	19.971
%	-4,74	0,16	0,61	-1,92	38,34	0,41	-7,91	-1,99	-1,80	2,42
2013 (octubre)	3.540	15.445	32.385	56.750	70.305	2.924	5.162	9.583	14.575	20.156
%	-7,69	-1,27	1,44	-1,78	35,53	-0,95	-5,49	-3,89	-3,08	0,93
2014 (octubre)	3.357	15.344	32.854	56.853	88.464	2.947	4.735	9.286	14.311	19.839
%	-5,17	-0,65	1,45	0,18	25,83	0,79	-8,27	-3,10	-1,81	-1,57
2014 (diciembre)	3.380	15.314	32.924	57.082	91.453	2.775	4.707	9.203	14.295	19.858
2015										
Enero	3.288	15.118	32.698	56.821	92.235	3.231	4.644	9.183	14.204	19.807
Febrero	3.326	15.070	32.831	57.046	92.404	3.438	4.632	9.127	14.198	19.761
Marzo	3.338	15.127	32.901	57.268	92.457	3.786	4.625	9.102	14.221	19.757
Abril	3.306	15.122	32.791	57.344	92.529	4.354	4.607	9.056	14.225	19.724
Mayo	3.296	14.979	32.609	57.151	92.242	4.579	4.622	9.027	14.236	19.711
Junio	3.313	15.006	32.721	57.273	92.401	4.732	4.613	8.999	14.230	19.692
Julio	3.292	15.038	32.734	57.381	92.381	4.930	4.635	8.976	14.201	19.727
Agosto	3.274	14.949	32.703	57.092	92.048	5.431	4.586	8.898	14.193	19.677
Septiembre										
Octubre										
Noviembre										
Diciembre										

II.- DESARROLLO DE LAS PRINCIPALES MAGNITUDES DEL SISTEMA

II.12.- DISTRIBUCIÓN DEL NÚMERO DE PENSIONES POR TRAMOS DE EDAD

II.12.4.- Orfandad (b)

Primer día de cada trimestre (Continuación)

	Tramos de edad									Total
	50 - 54	55 - 59	60 - 64	65 - 69	70 - 74	75 - 79	80 - 84	85 y más	No consta	
2009 (octubre)	16.607	14.316	11.971	7.688	5.829	4.138	1.886	968	245	260.645
%	5,64	3,15	6,11	10,56	-4,36	7,06	8,39	10,63	-24,62	1,17
2010 (octubre)	17.751	14.935	12.489	8.620	5.555	4.347	2.029	1.081	90	265.649
%	6,89	4,32	4,33	12,12	-4,70	5,05	7,58	11,67	-63,27	1,92
2011 (octubre)	18.507	15.753	12.864	9.170	5.815	4.547	2.192	1.162	55	270.321
%	4,26	5,48	3,00	6,38	4,68	4,60	8,03	7,49	-38,89	1,76
2012 (octubre)	19.551	16.453	13.315	9.835	5.851	4.678	2.393	1.227	48	274.990
%	5,64	4,44	3,51	7,25	0,62	2,88	9,17	5,59	-12,73	1,73
2013 (octubre)	20.340	17.304	14.007	10.520	5.960	4.699	2.632	1.306	48	291.268
%										
2014 (octubre)	21.662	19.424	15.083	11.577	7.448	4.298	2.976	1.565	30	332.053
%	6,50	12,25	7,68	10,05	24,97	-8,53	13,07	19,83	-37,50	14,00
2014 (diciembre)	21.782	19.656	15.144	11.616	7.590	4.258	2.994	1.576	30	335.637
2015										
Enero	21.793	19.781	15.225	11.689	7.685	4.270	3.026	1.603	30	336.331
Febrero	21.776	19.788	15.274	11.653	7.690	4.246	3.002	1.603	30	336.895
Marzo	21.831	19.870	15.317	11.673	7.694	4.310	2.976	1.607	30	337.890
Abril	21.943	19.958	15.380	11.699	7.709	4.375	2.991	1.614	31	338.758
Mayo	22.003	20.068	15.431	11.700	7.730	4.402	3.000	1.622	31	338.439
Junio	22.158	20.048	15.570	11.718	7.736	4.445	3.013	1.643	31	339.342
Julio	22.225	20.134	15.599	11.753	7.762	4.463	3.038	1.646	31	339.946
Agosto	22.294	20.199	15.647	11.810	7.780	4.491	3.039	1.669	31	339.811
Septiembre										
Octubre										
Noviembre										
Diciembre										

Fuente:

INSS (Evolución mensual de las pensiones del sistema de la Seguridad Social) y elaboración propia.

II.- DESARROLLO DE LAS PRINCIPALES MAGNITUDES DEL SISTEMA

II.12.- DISTRIBUCIÓN DEL NÚMERO DE PENSIONES POR TRAMOS DE EDAD

II.12.5.- En favor de familiares (a)

Primer día de cada trimestre

Año/trimestre	Tramos de edad									
	0 - 4	5 - 9	10 - 14	15 - 19	20 - 24	25 - 29	30 - 34	35 - 39	40 - 44	45 - 49
2009 (octubre)	2	24	118	365	719	552	281	297	435	1.062
%	100,00	-4,00	-23,87	-12,47	2,13	7,60	8,91	9,19	6,88	5,57
2010 (octubre)	2	22	96	301	724	561	311	295	379	1.051
%		-8,33	-18,64	-17,53	0,70	1,63	10,68	-0,67	-12,87	-1,04
2011 (octubre)	2	22	68	267	767	619	314	336	422	1.210
%			-29,17	-11,30	5,94	10,34	0,96	13,90	11,35	15,13
2012 (octubre)	0	19	58	235	595	695	401	421	517	1.364
%		-13,64	-14,71	-11,99	-22,43	12,28	27,71	25,30	22,51	12,73
2013 (octubre)	0	13	52	188	332	719	426	386	518	1.440
%		-31,58	-10,34	-20,00	-44,20	3,45	6,23	-8,31	0,19	5,57
2014 (octubre)	0	10	43	152	153	746	516	422	520	1.600
%		-23,08	-17,31	-19,15	-53,92	3,76	21,13	9,33	0,39	11,11
2014 (diciembre)	0	10	43	152	125	722	501	422	528	1.600
2015										
Enero	0	10	42	145	131	673	493	416	529	1.596
Febrero	0	10	41	141	124	649	482	402	518	1.588
Marzo	0	10	41	141	120	628	465	407	515	1.621
Abril	0	9	43	138	119	652	472	430	525	1.663
Mayo	0	9	41	137	118	644	464	445	515	1.705
Junio	0	8	42	131	119	641	476	452	532	1.723
Julio	0	10	43	129	117	629	468	458	541	1.744
Agosto	0	10	42	129	116	616	441	459	543	1.723
Septiembre										
Octubre										
Noviembre										
Diciembre										

II.- DESARROLLO DE LAS PRINCIPALES MAGNITUDES DEL SISTEMA

II.12.- DISTRIBUCIÓN DEL NÚMERO DE PENSIONES POR TRAMOS DE EDAD

II.12.5.- En favor de familiares (b)

Primer día de cada trimestre (Continuación)

Año/trimestre	Tramos de edad									Total
	50 - 54	55 - 59	60 - 64	65 - 69	70 - 74	75 - 79	80 - 84	85 y más	No consta	
2009 (octubre)	2.850	4.355	4.805	3.478	3.571	4.853	4.480	5.300	286	37.736
%	0,14	-0,57	3,33	8,89	-9,75	-3,71	0,18	1,59	-5,61	-0,98
2010 (octubre)	2.829	4.444	4.997	3.781	3.271	4.616	4.445	5.354	185	37.777
%	-0,74	2,04	4,00	8,71	-8,40	-4,88	-0,78	1,02	-35,31	0,11
2011 (octubre)	2.933	4.432	5.105	3.954	3.230	4.270	4.420	5.397	72	37.555
%	3,68	-0,27	2,16	4,58	-1,25	-7,50	-0,56	0,80	-61,08	-0,59
2012 (octubre)	3.093	4.532	5.173	4.204	3.146	3.966	4.388	5.449	65	38.043
%	5,46	2,26	1,33	6,32	-2,60	-7,12	-0,72	0,96	-9,72	1,30
2013 (octubre)	3.347	4.609	5.412	4.246	3.105	3.638	4.235	5.390	63	38.350
%										
2014 (octubre)	3.868	4.918	5.492	4.479	3.578	2.944	3.805	5.316	40	38.573
%	15,57	6,70	1,48	5,49	15,23	-19,08	-10,15	-1,37	-36,51	0,58
2014 (diciembre)	3.925	4.965	5.523	4.483	3.638	2.922	3.744	5.325	39	38.667
2015										
Enero	3.927	4.981	5.517	4.521	3.654	2.893	3.734	5.386	39	38.687
Febrero	3.925	4.995	5.534	4.515	3.662	2.877	3.675	5.322	38	38.498
Marzo	3.936	5.061	5.564	4.518	3.658	2.882	3.663	5.280	37	38.547
Abril	4.003	5.106	5.605	4.532	3.647	2.889	3.651	5.274	37	38.795
Mayo	4.031	5.128	5.625	4.539	3.659	2.903	3.626	5.257	37	38.883
Junio	4.080	5.180	5.636	4.553	3.641	2.924	3.597	5.244	37	39.016
Julio	4.130	5.223	5.629	4.596	3.650	2.904	3.571	5.243	37	39.122
Agosto	4.145	5.279	5.623	4.595	3.666	2.919	3.552	5.213	37	39.108
Septiembre										
Octubre										
Noviembre										
Diciembre										

Fuente:

INSS (Evolución mensual de las pensiones del sistema de la Seguridad Social) y elaboración propia.

**II. DESARROLLO DE LAS PRINCIPALES
MAGNITUDES DEL SISTEMA**

ÁREA: PRESTACIONES ECONÓMICAS.

II.13.- Pensiones mínimas del sistema de la Seguridad Social

(Modalidad contributiva).

II.- DESARROLLO DE LAS PRINCIPALES MAGNITUDES DEL SISTEMA

II.13.- PENSIONES MÍNIMAS DEL SISTEMA

Modalidad contributiva.

Evolución anual.

Clase de prestación	2014					
	Con cónyuge a cargo		Sin cónyuge: Unidad económica unipersonal		Con cónyuge no a cargo	
	Cuantía	%	Cuantía	%	Cuantía	%
Jubilación						
- Titular con 65 años.	10.932,60	0,26	8.860,60	0,25	8.404,20	0,25
- Titular menor de 65 años.	10.246,60	0,26	8.288,00	0,25	7.831,60	0,25
- Titular con 65 años proc de gran invalidez	16.399,60	0,26	13.291,60	0,25	12.607,00	0,26
Incapacidad permanente						
- Gran invalidez.	16.399,60	0,26	13.291,60	0,25	12.607,00	0,26
- Absoluta.	10.932,60	0,26	8.860,60	0,25	8.404,20	0,25
- Total: Titular con 65 años.	10.932,60	0,26	8.860,60	0,25	8.404,20	0,25
- Total: Titular con edad entre 60 y 64 años.	10.246,60	0,26	8.288,00	0,25	7.831,60	0,25
- Total: Derivada de enfermedad común menor de 60.	5.510,40	0,25	5.510,40	0,25	4.969,20	
- Parcial del régimen de accidentes de trabajo: Titular con 65 años.	10.932,60	0,26	8.860,60	0,25	8.404,20	0,25
Viudedad						
- Titular con cargas familiares.			10.246,60	0,26		
- Titular con 65 años o persona con discapacidad en grado igual o superior al 65 %.			8.860,60	0,25		
- Titular con edad entre 60 y 64 años.			8.288,00	0,25		
- Titular con menos de 60 años.			6.707,40	0,25		
Orfandad						
- Por beneficiario.					2.706,20	0,26
- Por persona con discapacidad menor de 18 años con una discapacidad en grado igual o superior al 65%.					5.325,60	0,26
- Incremento en orfandad absoluta (1).					6.707,40	0,25
En favor de familiares						
- Por beneficiario.					2.706,20	0,26
- Si no existe viudo ni huérfano pensionistas:						
Un solo beneficiario con 65 años.					6.542,20	0,26
Un solo beneficiario menor de 65 años.					6.161,40	0,25
Varios beneficiarios (2).					4.001,20	0,25
Pensiones del SOVI:						
- Vejez - Invalidez - Viudedad (3).					5.667,20	0,27

(1) En la orfandad absoluta, el mínimo se incrementará en la cantidad indicada distribuida, en su caso, entre los beneficiarios.

(2) Varios beneficiarios: El mínimo asignado a cada uno se incrementará en el importe que resulte de prorratear el importe indicado en la tabla entre el número de beneficiarios.

(3) La LEY 9/2005, de 6 de junio, contempla la posibilidad de compatibilizar las pensiones del Seguro Obligatorio de Vejez e invalidez (SOVI) con las pensiones de viudedad del sistema de la Seguridad Social.

%; Representa el porcentaje de variación sobre el año anterior.

II.- DESARROLLO DE LAS PRINCIPALES MAGNITUDES DEL SISTEMA

II.13.- PENSIONES MÍNIMAS DEL SISTEMA

Modalidad contributiva.

Evolución anual.		Euros / año					
Clase de prestación	2015						
	Con cónyuge a cargo		Sin cónyuge: Unidad económica unipersonal		Con cónyuge no a cargo		
	Cuantía	%	Cuantía	%	Cuantía	%	
Jubilación							
- Titular con 65 años.	10.960,60	0,26	8.883,00	0,25	8.426,60	0,27	
- Titular menor de 65 años.	10.273,20	0,26	8.309,00	0,25	7.851,20	0,25	
- Titular con 65 años procedente de gran invalidez.	16.441,60	0,26	13.325,20	0,25	12.640,60	0,27	
Incapacidad permanente							
- Gran invalidez.	16.441,60	0,26	13.325,20	0,25	12.640,60	0,27	
- Absoluta.	10.960,60	0,26	8.883,00	0,25	8.426,60	0,27	
- Total: Titular con 65 años.	10.960,60	0,26	8.883,00	0,25	8.426,60	0,27	
- Total: Titular con edad entre 60 y 64 años.	10.273,20	0,26	8.309,00	0,25	7.851,20	0,25	
- Total: Derivada de enfermedad común menor de 60.	5.524,40	0,25	5.524,40	0,25	4.993,52	0,49	
- Parcial del régimen de accidentes de trabajo: Titular con 65 años.	10.960,60	0,26	8.883,00	0,25	8.426,60	0,27	
Viudedad							
- Titular con cargas familiares.			10.273,20	0,26			
- Titular con 65 años o persona con discapacidad en grado igual o superior al 65 %.			8.883,00	0,25			
- Titular con edad entre 60 y 64 años.			8.309,00	0,25			
- Titular con menos de 60 años.			6.724,20	0,25			
Orfandad							
- Por beneficiario.					2.713,20	0,26	
- Por persona con discapacidad menor de 18 años con una discapacidad en grado igual o superior al 65%.					5.339,60	0,26	
- Incremento en orfandad absoluta (1).					6.724,20	0,25	
En favor de familiares							
- Por beneficiario.					2.713,20	0,26	
- Si no existe viudo ni huérfano pensionistas: Un solo beneficiario con 65 años.					6.559,00	0,26	
Un solo beneficiario menor de 65 años.					6.178,20	0,27	
Varios beneficiarios (2).					4.011,00	0,24	
Pensiones del SOVI no concurrentes:							
- Vejez - Invalidez - Viudedad (3).					5.682,60	0,27	
<hr/>							
Cuantía pensión máxima (euros)	Mes		Año				
Año 2014	2.554,49		35.762,86				
Año 2015	2.560,88		35.852,32				

II. DESARROLLO DE LAS PRINCIPALES MAGNITUDES DEL SISTEMA

ÁREA: PRESTACIONES ECONÓMICAS. Prestaciones económicas contributivas.

II.14.- Incapacidad temporal.

**II.15.- Maternidad, paternidad y riesgos durante el embarazo y
la lactancia natural.**

II.16.- Otras prestaciones económicas contributivas.

II.- DESARROLLO DE LAS PRINCIPALES MAGNITUDES DEL SISTEMA

II.14.- INCAPACIDAD TEMPORAL

Entidades gestoras

Gasto acumulado por regímenes.

Gasto acumulado hasta fin de cada año.		(Miles de euros)							
Año		General	Autónomos	Agrario	Regímenes			A.T.	TOTAL
					Mar	Carbón	Hogar		
2009	Importe	2.314.300,00	377.933,62	84.176,87	39.879,94	6.035,03	48.781,94	53.382,90	2.924.490,31
	% variac.	-12,86	3,35	-22,07	-3,29	-7,92	-1,51	-3,94	-10,90
2010	Importe	2.071.645,94	327.807,45	77.828,72	39.830,70	5.482,82	45.916,62	50.876,87	2.619.389,12
	% variac.	-10,48	-13,26	-7,54	-0,12	-9,15	-5,87	-4,69	-10,43
2011	Importe	1.814.578,39	286.923,73	78.112,73	36.106,83	5.094,18	41.115,29	45.783,04	2.307.714,20
	% variac.	-12,41	-12,47	0,36	-9,35	-7,09	-10,46	-10,01	-11,90
2012	Importe	1.534.366,88	252.834,13	4.534,79	31.877,90	4.314,15	25.434,53	41.649,17	1.895.011,56
	% variac.	-15,44	-11,88	-94,19	-11,71	-15,31	-38,14	-9,03	-17,88
2013	Importe	1.384.875,68	237.873,04		32.261,85	4.404,02	3.483,64	52.952,02	1.715.850,25
	% variac.	-9,74	-5,92	-100,00	1,20	2,08	-86,30	27,14	-9,45
2014	Importe	1.479.784,43	215.099,52		33.858,53	4.807,93		54.365,94	1.787.916,35
	% variac.	6,85	-9,57		4,95	9,17		2,67	4,20

Gasto acumulado hasta fin de cada año.		(Miles de euros)					
Año		General	Autónomos	Regímenes		A.T.	TOTAL
				Mar	Carbón		
2015							
	Enero	21.866,57	17.867,89	2.295,60	69,78	1.047,25	43.147,08
	Febrero	46.802,38	34.922,34	4.078,58	132,39	2.351,03	88.286,72
	Marzo	180.840,45	52.952,24	7.488,49	487,86	6.964,04	248.733,08
	Abril	309.775,70	71.229,98	10.243,86	758,45	11.972,44	403.980,45
	Mayo	439.128,99	88.178,99	13.064,59	1.008,43	16.892,69	558.273,70
	Junio	580.295,57	104.214,76	16.102,19	1.237,85	22.541,25	724.391,62
	Julio	716.335,00	122.197,47	18.893,56	1.686,80	27.783,97	886.896,80
	Agosto	856.473,79	136.907,87	21.521,04	2.309,35	32.855,61	1.050.067,66
	Septiembre						
	Octubre						
	Noviembre						
	Diciembre						

Fuente:

Sistema de Información Contable de la Seguridad Social (SICOSS) y elaboración propia.

II.- DESARROLLO DE LAS PRINCIPALES MAGNITUDES DEL SISTEMA

II.15.- MATERNIDAD, PATERNIDAD Y RIESGO DURANTE EL EMBARAZO Y LA LACTANCIA NATURAL

Entidades gestoras

Gasto acumulado por regímenes.

Gasto acumulado hasta fin de cada año.		(Miles de euros)							
Año		Regímenes							TOTAL
		General	Autónomos	Agrario	Mar	Carbón	Hogar	A.T.	
2009	Importe	1.897.491,63	114.231,85	30.085,99	2.742,78	332,60	17.606,41	8.380,22	2.070.871,48
	% variac.	2,29	-1,56	0,53	2,47	-8,20	-4,28	-3,30	1,96
2010	Importe	1.886.481,66	113.430,81	28.492,68	2.658,40	350,10	18.078,60	12.427,50	2.061.919,75
	% variac.	-0,58	-0,70	-5,30	-3,08	5,26	2,68	48,30	-0,43
2011	Importe	1.895.587,18	113.638,12	28.748,86	2.555,07	296,79	17.246,55	12.714,18	2.070.786,75
	% variac.	0,48	0,18	0,90	-3,89	-15,23	-4,60	2,31	0,43
2012	Importe	1.831.555,53	109.272,82	621,16	2.669,09	355,31	9.022,14	14.702,26	1.968.198,31
	% variac.	-3,38	-3,84	-97,84	4,46	19,72	-47,69	15,64	-4,95
2013	Importe	1.701.356,25	107.737,45		2.316,42	306,64	58,04	14.373,58	1.826.148,38
	% variac.	-7,11	-1,41		-13,21	-13,70	-99,36	-2,24	-7,22
2014	Importe	1.672.181,54	114.466,01		2.778,63	346,55		13.550,81	1.803.323,54
	% variac.	-1,71	6,25		19,95	13,02		-5,72	-1,25

Gasto acumulado hasta fin de cada año.		(Miles de euros)					
Año		Regímenes			A.T.	TOTAL	
		General	Autónomos	Mar			Carbón
2015							
	Enero	131.747,87	9.180,31	219,25	22,10	396,03	141.565,56
	Febrero	261.897,73	18.657,02	485,10	38,56	1.572,72	282.651,14
	Marzo	402.185,52	28.605,58	693,08	54,69	2.854,17	434.393,04
	Abril	539.265,91	38.165,17	884,55	77,41	4.224,24	582.617,27
	Mayo	676.900,80	47.595,84	1.080,94	124,34	5.552,19	731.254,11
	Junio	810.417,77	56.619,85	1.274,54	135,89	6.771,47	875.219,52
	Julio	957.178,88	66.892,63	1.472,79	185,77	7.861,01	1.033.591,07
	Agosto	1.093.364,60	76.573,14	1.753,03	215,98	9.511,57	1.181.418,32
	Septiembre						
	Octubre						
	Noviembre						
	Diciembre						

Fuente:

Sistema de Información Contable de la Seguridad Social (SICOSS) y elaboración propia.

II.- DESARROLLO DE LAS PRINCIPALES MAGNITUDES DEL SISTEMA

II.16.- OTRAS PRESTACIONES ECONOMICAS CONTRIBUTIVAS (*)

Entidades gestoras

Gasto acumulado por regímenes.

Gasto acumulado hasta fin de cada año.		(Miles de euros)							
Año		General	Autónomos	Agrario	Regímenes			A.T.	TOTAL
					Mar	Carbón	Hogar		
2009	Importe	290.631,50	1.542,39	702,72	281,74	44,69	84,80	80.310,56	373.598,40
	% variac.	1,91	12,70	-35,90	2,98	-3,44	-30,80	2,47	1,95
2010	Importe	275.941,72	1.604,22	754,07	203,32	45,11	109,78	76.295,00	354.953,22
	% variac.	-5,05	4,01	7,31	-27,83	0,94	29,46	-5,00	-4,99
2011	Importe	277.238,84	1.669,99	893,61	112,64	83,41	118,21	81.147,67	361.264,37
	% variac.	0,47	4,10	18,50	-44,60	84,90	7,68	6,36	1,78
2012	Importe	255.457,07	1.710,12	16,76	99,89	110,49	59,29	79.811,29	337.264,91
	% variac.	-7,86	2,40	-98,12	-11,32	32,47	-49,84	-1,65	-6,64
2013	Importe	222.507,84	1.772,46		140,44	57,79	20,71	87.565,02	312.064,26
	% variac.	-12,90	3,65		40,59	-47,70	-65,07	9,72	-7,47
2014	Importe	188.492,20	1.684,78		99,38	53,79		90.240,97	280.571,12
	% variac.	-15,29	-4,95		-29,24	-6,92		3,06	-10,09

Gasto acumulado hasta fin de cada año.		(Miles de euros)					
Año		General	Autónomos	Regímenes		A.T.	TOTAL
				Mar	Carbón		
2015							
	Enero	10.603,92	111,68	6,74	5,76	5.901,84	16.629,95
	Febrero	22.827,35	298,81	16,55	11,27	14.145,03	37.299,01
	Marzo	35.563,66	466,41	26,94	16,57	23.393,40	59.466,97
	Abril	47.466,91	609,85	37,40	87,06	30.985,82	79.187,04
	Mayo	59.171,37	732,94	47,10	90,45	40.684,96	100.726,82
	Junio	71.110,06	854,89	102,45	162,83	51.443,37	123.673,61
	Julio	91.140,15	979,83	110,50	167,02	60.431,76	152.829,26
	Agosto	101.590,67	1.099,41	129,37	170,83	67.929,08	170.919,35
	Septiembre						
	Octubre						
	Noviembre						
	Diciembre						

(*) Incluye las transferencias corrientes a familias e instituciones sin fines de lucro una vez deducidas las prestaciones correspondientes a pensiones, incapacidad temporal, maternidad, paternidad, riesgos durante el embarazo y la lactancia natural y subsidio por cuidado de menores afectados por cáncer u otra enfermedad grave, por tener un tratamiento singularizado en el presente boletín, y las prestaciones familiares y del síndrome tóxico por ser estas no contributivas.

Fuente:

Sistema de Información Contable de la Seguridad Social (SICOSS) y elaboración propia.

**II. DESARROLLO DE LAS PRINCIPALES
MAGNITUDES DEL SISTEMA**

ÁREA: PRESTACIONES ECONÓMICAS.

Prestaciones económicas no contributivas.

II.17.- Clases y número de prestaciones.

II.- DESARROLLO DE LAS PRINCIPALES MAGNITUDES DEL SISTEMA

II.17.- PRESTACIONES ECONÓMICAS NO CONTRIBUTIVAS

II.17.1.- Maternidad, pensiones y otras prestaciones.

Entidades gestoras

Gasto acumulado hasta fin de cada año. (Miles de euros)

Año	Maternidad	Pensiones		Gest. y contr. compl.mínimo de pensiones	Otras prestaciones	Total prestaciones
		Incapacidad permanente	Jubilación			
2009	Importe	686,88	936.694,74	1.101.670,27	1.308.285,60	3.347.337,49
	% variac.	9,74	1,19	0,63	7,01	3,19
2010	Importe	631,85	937.470,31	1.092.937,36	1.391.970,89	3.423.010,41
	% variac.	-8,01	0,08	-0,79	6,40	2,26
2011	Importe	568,11	920.357,95	1.075.777,98	1.325.864,74	3.322.568,78
	% variac.	-10,09	-1,83	-1,57	-4,75	-2,93
2012	Importe	492,88	920.430,56	1.074.576,06	1.010.013,21	3.005.512,71
	% variac.	-13,24	0,01	-0,11	-23,82	-9,54
2013	Importe	413,55	1.173.291,24	1.351.023,21	1.377.557,47	3.902.285,47
	% variac.	-16,10	27,47	25,73	36,39	29,84
2014	Importe	294,57	1.040.535,05	1.200.498,56	7.482.039,69	11.487.342,75
	% variac.	-28,77	-11,31	-11,14	28,05	194,37

Gasto acumulado hasta fin de cada año. (Miles de euros)

Año	Maternidad	Pensiones		Gest. y contr. compl.mínimo de pensiones	Otras prestaciones	Total prestaciones
		Incapacidad permanente	Jubilación			
2015						
Enero	22,71	75.678,41	87.498,55	531.319,41	311.454,50	1.005.973,59
Febrero	43,99	151.409,32	175.401,83	1.066.127,02	396.694,01	1.789.676,17
Marzo	76,95	228.696,58	263.877,08	1.596.702,19	482.439,85	2.571.792,64
Abril	108,79	306.206,87	352.430,24	2.125.463,94	568.756,43	3.352.966,27
Mayo	136,89	381.683,94	439.166,48	2.654.153,37	655.355,37	4.130.496,04
Junio	162,32	531.471,87	612.053,32	3.174.469,55	739.418,28	5.057.575,34
Julio	195,00	607.701,47	699.831,99	4.210.125,54	1.046.500,86	6.564.354,85
Agosto	210,14	680.176,77	783.809,58	4.730.148,50	1.132.243,33	7.326.588,32
Septiembre						
Octubre						
Noviembre						
Diciembre						

A partir de 2014 el área de prestaciones económicas no contributivas incluye los complementos a mínimos de pensiones.

Fuente:

Sistema de Información Contable de la Seguridad Social (SICOSS).

II.- DESARROLLO DE LAS PRINCIPALES MAGNITUDES DEL SISTEMA

II.17.- PRESTACIONES ECONÓMICAS NO CONTRIBUTIVAS

II.17.2.- Otras prestaciones.

Entidades gestoras

Gasto acumulado hasta fin de cada año.

(Miles de euros)

Año		Prestaciones familiares						Síndrome tóxico	Total otras prestaciones
		Asignación por hijo o menor acogido a cargo		Prestación por nacimiento o adopción de hijo (LGSS)		Prestación por parto o adopción múltiple	TOTAL		
		S/ discap.	C/ discap.	Art. 185	Art. 188bis				
2009	Importe	250.563,11	859.080,23	21.788,88	134.741,40	22.914,66	1.289.088,28	19.197,33	1.308.285,60
	% variac.	14,77	6,53	31,55	-4,98	5,00	6,99	8,49	7,01
2010	Importe	292.219,98	891.025,06	22.772,33	144.138,66	22.462,59	1.372.618,62	19.352,27	1.391.970,89
	% variac.	16,63	3,72	4,51	6,97	-1,97	6,48	0,81	6,40
2011	Importe	301.733,26	942.640,07	22.186,41	16.895,41	23.067,82	1.306.522,98	19.341,76	1.325.864,74
	% variac.	3,26	5,79	-2,57	-88,28	2,69	-4,82	-0,05	-4,75
2012	Importe	278.065,93	685.369,81	13.317,90	33,26	13.986,05	990.772,96	19.240,25	1.010.013,21
	% variac.	-7,84	-27,29	-39,97	-99,80	-39,37	-24,17	-0,52	-23,82
2013	Importe	295.110,64	1.017.461,43	23.716,82	21,51	21.630,98	1.357.941,38	19.616,10	1.377.557,47
	% variac.	6,13	48,45	78,08	-35,33	54,66	37,06	1,95	36,39
2014	Importe	332.319,54	1.346.791,39	32.496,32	13,99	29.873,92	1.741.495,15	22.479,74	1.763.974,88
	% variac.	12,61	32,37	37,02	-34,97	38,11	28,25	14,60	28,05

Gasto acumulado hasta fin de cada año.

(Miles de euros)

Año		Prestaciones familiares						Síndrome tóxico	Total Otras prestaciones
		Asignación por hijo o menor acogido a cargo		Prestación por nacimiento o adopción de hijo (LGSS)		Prestación por parto o adopción múltiple	TOTAL		
		S/ discap.	C/ discap.	Art. 185	Art. 188bis				
2015									
	Enero	173.219,78	134.091,37	1.431,07	0,00	1.288,16	310.030,38	1.424,12	311.454,50
	Febrero	173.073,97	212.860,49	3.713,80	0,00	3.126,57	392.774,84	3.919,17	396.694,01
	Marzo	172.889,08	292.571,17	6.021,83	3,29	4.994,66	476.480,02	5.959,83	482.439,85
	Abril	172.855,57	372.147,69	8.502,94	3,29	6.894,17	560.403,66	8.352,77	568.756,43
	Mayo	172.642,34	453.343,58	10.944,55	3,29	8.697,49	645.631,25	9.724,11	655.355,37
	Junio	173.110,20	531.808,95	13.301,64	3,29	10.122,20	728.346,27	11.072,01	739.418,28
	Julio	340.240,90	665.985,59	16.049,76	3,29	11.817,99	1.034.097,53	12.403,34	1.046.500,86
	Agosto	340.212,70	747.117,90	17.619,62	3,29	13.498,56	1.118.452,06	13.791,27	1.132.243,33
	Septiembre								
	Octubre								
	Noviembre								
	Diciembre								

Fuente:

Sistema de Información Contable de la Seguridad Social (SICOSS).

II.- DESARROLLO DE LAS PRINCIPALES MAGNITUDES DEL SISTEMA

II.17.- PRESTACIONES ECONÓMICAS NO CONTRIBUTIVAS

II.17.3.- Número de prestaciones.

Entidades Gestoras.

Año	P e n s i o n e s			Mes	P e n s i o n e s		
	Incapacidad permanente	Jubilación	Suma		Incapacidad permanente	Jubilación	Suma
2009	190.343	252.569	442.912	2015			
2010	189.420	248.626	438.046	Enero	191.508	246.688	438.196
2011	188.080	246.696	434.776	Febrero	191.151	247.319	438.470
2012	188.198	243.739	431.937	Marzo	191.592	247.106	438.698
2013	189.643	243.833	433.476	Abril	191.637	246.909	438.546
2014	191.217	246.687	437.904	Mayo	191.568	246.653	438.221
				Junio	191.617	246.364	437.981
				Julio	191.601	246.463	438.064
				Agosto	191.309	246.303	437.612
				Septiembre			
				Octubre			
				Noviembre			
				Diciembre			

Año / mes	Prestaciones familiares por hijo a cargo. Total sistema							
	Hijos menores de 18 años (pago semestral)				Hijos mayores de 18 años (pago mensual)			
	Sin discapacidad	Discapacidad > 33%	Total hijos < de 18 años	Número de familias	Discapacidad > 65%	Discapacidad > 75%	Total hijos > de 18 años	Número de familias
2009 (dic)	901.617	84.598	986.215	586.461	105.161	59.649	164.810	160.899
2010 (dic)	990.593	89.527	1.080.120	645.115	108.607	60.833	169.440	165.531
2011 (dic)	1.029.080	94.694	1.123.774	676.390	110.834	62.029	172.863	168.999
2012 (dic)	1.044.581	100.191	1.144.772	691.960	113.318	63.083	176.401	172.762
2013 (dic)	1.152.160	105.494	1.257.654	764.659	115.812	64.101	179.913	176.338
2014 (dic)	1.233.360	109.897	1.343.257	822.928	118.218	65.180	183.398	179.924
2015								
Enero					118.654	65.387	184.041	180.588
Febrero					118.707	65.347	184.054	180.600
Marzo					118.711	65.419	184.130	180.675
Abril					118.931	65.351	184.282	180.846
Mayo					119.195	65.538	184.733	181.290
Junio	1.195.506	112.185	1.307.691	806.272	119.071	65.558	184.629	181.194
Julio					119.445	65.664	185.109	181.687
Agosto					119.823	65.820	185.643	182.212
Septiembre								
Octubre								
Noviembre								
Diciembre								

Fuente: Instituto Nacional de la Seguridad Social.

**II. DESARROLLO DE LAS PRINCIPALES
MAGNITUDES DEL SISTEMA**

ÁREA: ASISTENCIA SANITARIA

**II.18.- Clasificaciones del gasto acumulado en el área y otras
magnitudes.**

II.- DESARROLLO DE LAS PRINCIPALES MAGNITUDES DEL SISTEMA.

II.18.- ASISTENCIA SANITARIA

II.18.1.- Resumen por grupos de programas del sistema de la Seguridad Social.

Total Área.

Gasto acumulado hasta fin de cada año

(Miles de euros)

Año		TOTAL
2009	Importe	1.745.095,84
	% variac.	-9,13
2010	Importe	1.634.000,97
	% variac.	-6,37
2011	Importe	1.474.370,97
	% variac.	-9,77
2012	Importe	1.523.957,01
	% variac.	3,36
2013	Importe	1.408.885,60
	% variac.	-7,55
2014	Importe	1.427.469,75
	% variac.	1,32

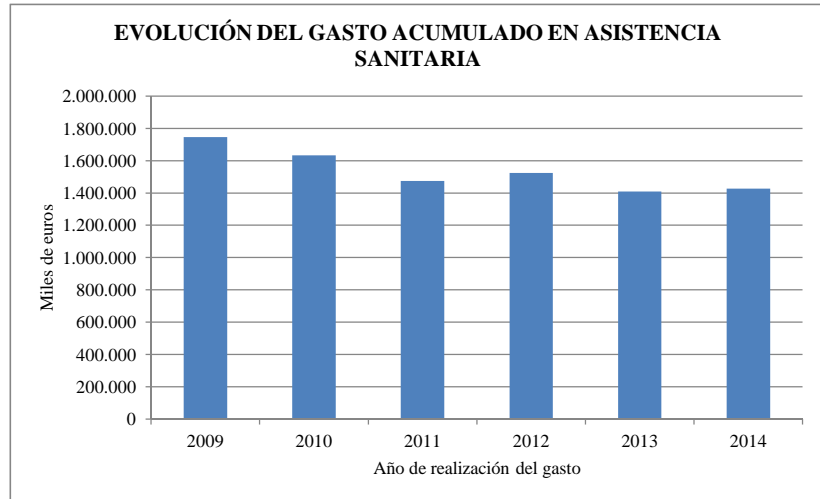

◆ Serie representada en el gráfico.

Gasto acumulado hasta fin de cada mes.

(Miles de euros)

Mes	Atención primaria de salud	Atención especializada	Medicina marítima	Admón. y serv. generales de asistencia sanitaria	Formación de personal sanitario	TOTAL
2015						
Enero	49.034,53	30.163,69	1.044,09	687,84	105,23	81.035,39
Febrero	117.414,62	68.044,30	2.227,21	1.523,61	252,04	189.461,78
Marzo	185.451,34	113.162,39	3.883,63	2.448,74	401,60	305.347,70
Abril	253.130,15	157.126,50	5.217,88	3.309,55	540,51	419.324,59
Mayo	326.400,94	202.087,50	6.670,09	4.113,15	707,52	539.979,19
Junio	409.127,47	258.100,32	9.321,76	5.674,77	858,36	683.082,69
Julio	485.608,01	311.008,69	11.163,35	6.538,66	1.010,86	815.329,58
Agosto	545.599,14	350.765,78	12.862,66	7.309,16	1.155,39	917.692,13
Septiembre						
Octubre						
Noviembre						
Diciembre						

Fuente:

Informe I.2.1.

Los datos correspondientes a ejercicios anteriores se obtienen del Sistema de Información Contable de la Seguridad Social (SICOSS).

II.- DESARROLLO DE LAS PRINCIPALES MAGNITUDES DEL SISTEMA. EJERCICIO 2015.

II.18.- ASISTENCIA SANITARIA

II.18.2.- Resumen por programas del sistema de la Seguridad Social.

Total Área.

Gasto acumulado hasta fin de cada mes. (Miles de euros)

Grupo de programas nº	Atención primaria de salud		Atención especializada	
	2121	2122	2223	2224
Programa nº	Atención primaria de salud	Medicina ambulatoria de mutuas colab. S.S.	Atención especializada	Medicina hospitalaria de mutuas colab. S.S.

2015

Enero	4.355,30	44.679,23	7.962,31	22.201,38
Febrero	9.103,96	108.310,66	17.680,46	50.363,84
Marzo	13.610,29	171.841,06	30.641,67	82.520,71
Abril	18.278,48	234.851,67	40.923,40	116.203,10
Mayo	23.171,69	303.229,25	52.621,21	149.466,29
Junio	31.406,63	377.720,84	69.978,70	188.121,63
Julio	36.665,60	448.942,41	85.393,51	225.615,18
Agosto	41.616,06	503.983,08	98.156,12	252.609,66
Septiembre				
Octubre				
Noviembre				
Diciembre				

Gasto acumulado hasta fin de cada mes. (Miles de euros)

Grupo de programas nº	Medicina marítima	Admón. y serv. grales. de asistencia sanitaria	Formación de personal sanitario
	23	25	26
Programa nº	2325	2591	2627

2015

Enero	1.044,09	687,84	105,23
Febrero	2.227,21	1.523,61	252,04
Marzo	3.883,63	2.448,74	401,60
Abril	5.217,88	3.309,55	540,51
Mayo	6.670,09	4.113,15	707,52
Junio	9.321,76	5.674,77	858,36
Julio	11.163,35	6.538,66	1.010,86
Agosto	12.862,66	7.309,16	1.155,39
Septiembre			
Octubre			
Noviembre			
Diciembre			

Fuente:
Informe I.2.1.

II.- DESARROLLO DE LAS PRINCIPALES MAGNITUDES DEL SISTEMA

II.18.- ASISTENCIA SANITARIA

II.18.3.- Conciertos

Entidades gestoras

Gasto acumulado hasta fin de cada año (Miles de euros)

		Conciertos con instituciones de atención primaria o especializada					Con especialistas y otros servicios	TOTAL
Año		Con instituciones del Estado	Con Comunidades Autónomas	Con entes territoriales	Con entes u organismos internacionales	Con entidades privadas		
2009	Importe	138,68	85,72	15,18	386,51	502,86	9.290,31	10.419,26
	% variac.	-10,14	2,81	14,22	125,12	-3,28	4,77	6,21
2010	Importe	140,13	92,33	6,18	203,22	668,81	8.933,98	10.044,65
	% variac.	1,05	7,71	-59,29	-47,42	33,00	-3,84	-3,60
2011	Importe	109,61	81,61	9,99	454,25	609,03	9.857,33	11.121,82
	% variac.	-21,78	-11,61	61,65	123,53	-8,94	10,34	10,72
2012	Importe	25,87	66,12	7,18	0,34	642,05	9.994,93	10.736,49
	% variac.	-76,40	-18,98	-28,13	-99,93	5,42	1,40	-3,46
2013	Importe	32,14	4,26	10,47		453,54	9.276,84	9.777,25
	% variac.	24,24	-93,56	45,82	-100,00	-29,36	-7,18	-8,93
2014	Importe	24,95		9,59		796,18	9.785,08	10.615,80
	% variac.	-22,37	-100,00	-8,40		75,55	5,48	8,58

Gasto acumulado hasta fin de cada año (Miles de euros)

		Conciertos con instituciones de atención primaria o especializada					Con especialistas y otros servicios	TOTAL
Año		Con instituciones del Estado	Con Comunidades Autónomas	Con entes territoriales	Con entes u organismos internacionales	Con entidades privadas		
2015								
	Enero					59,64	823,76	883,40
	Febrero	13,46				65,03	1.386,42	1.464,91
	Marzo	13,46				83,55	2.449,23	2.546,24
	Abril	13,46				149,71	3.273,61	3.436,78
	Mayo	13,46				261,87	4.139,84	4.415,17
	Junio	23,54				367,52	4.673,63	5.064,69
	Julio	23,54				522,80	6.130,28	6.676,63
	Agosto	23,54				688,49	7.141,21	7.853,25
	Septiembre							
	Octubre							
	Noviembre							
	Diciembre							

Fuente:

Sistema de Información Contable de la Seguridad Social (SICOSS) y elaboración propia.

II.- DESARROLLO DE LAS PRINCIPALES MAGNITUDES DEL SISTEMA**II.18.- ASISTENCIA SANITARIA****II.18.4.- Convenios internacionales de la Seguridad Social: Estancia temporal (*)**

Datos mensuales: primer cuatrimestre

Pagos realizados y reembolsos recibidos a fin de cada mes

(Euros)

2015 Año/Grupo/País	ENERO		FEBRERO		MARZO		ABRIL	
	Pagos	Reembolsos	Pagos	Reembolsos	Pagos	Reembolsos	Pagos	Reembolsos
ESTADOS DE LA UNIÓN EUROPEA								
ALEMANIA	2.013.626,98	1.221.268,98	61.070,76		1.694.125,42	1.577.535,87	936.646,84	669.580,58
AUSTRIA		573.924,53	6.884,88		4.079,25		213.979,83	28.836,73
BÉLGICA	978,11		1.419.680,17		4.923,12	37.028,40	6.024,27	80.019,49
BULGARIA	23,16		675,42		835,40		237,46	
CHIPRE	1.985,38				277,48		1.092,13	
CROACIA					82,46			
DINAMARCA								
ESLOVAQUIA				9.154,05	309,19	405,48	89,66	
ESLOVENIA	11.645,71		45,79					
ESTONIA					34,10		55,51	
FINLANDIA	26,75		116,26		8,75	1.021.095,24	16,13	
FRANCIA	3.129,30	1.981.512,02	12.632,59	1.555.533,91	811.407,92	272.936,49	30.607,04	
GRECIA							34.621,22	
HUNGRÍA	11,15		5,44		5,48	183.235,99	15,71	
IRLANDA	100,00		200,00		462,40		45,00	51.259,39
ITALIA			299,89		132.154,08		2.069,09	
LETONIA								
LITUANIA					45,92		3.796,45	432.769,21
LUXEMBURGO			220,61	16.422,19	524,42		221.240,62	305.165,71
MALTA					100,00			
PAÍSES BAJOS	309,41		271,09		2.840,98	127.755,73	679.073,92	5.303.153,97
POLONIA			4.591,12	458.001,40	235.664,29		95.773,75	
PORTUGAL	636,77		542,66		247.462,43		1.110,44	
REINO UNIDO		22.455.479,21	75,65					22.781.579,53
REP. CHECA			1.121,43		507,93	148.448,38	129,25	
RUMANÍA					14,80		683,09	
SUECIA	119,83				921,51			
SUMA	2.032.592,55	26.232.184,74	1.508.433,76	2.039.111,55	3.136.787,33	3.368.441,58	2.227.307,41	29.652.364,61
ESTADOS DEL ESPACIO ECONÓMICO EUROPEO								
ISLANDIA			139,17		273,36			162.959,73
LIECHTENSTEIN								3.499,06
NORUEGA				1.675.461,92			1.658.356,57	
SUMA			139,17	1.675.461,92	273,36		1.658.356,57	166.458,79
CONVENIOS ESPECIALES								
SUIZA	1.241.548,16		2.594,19	1.196.107,92	1.185.654,53		164.631,34	
SUMA	1.241.548,16		2.594,19	1.196.107,92	1.185.654,53		164.631,34	
OTROS ESTADOS								
ANDORRA				463.596,06			282.186,75	
BRASIL								
CHILE						72.776,84		
ECUADOR								
MARRUECOS								
SUMA				463.596,06		72.776,84	282.186,75	
TOTAL	3.274.140,71	26.232.184,74	1.511.167,12	5.374.277,45	4.322.715,22	3.441.218,42	4.332.482,07	29.818.823,40

Datos mensuales: segundo cuatrimestre

(Euros)

2015 Año/Grupo/País	MAYO		JUNIO		JULIO		AGOSTO	
	Pagos	Reembolsos	Pagos	Reembolsos	Pagos	Reembolsos	Pagos	Reembolsos
ESTADOS DE LA UNIÓN EUROPEA								
ALEMANIA	4.595,40	6.835.034,44	257.344,05	2.120.903,91	4.297.773,29	1.022,35	2.120,51	1.649.214,46
AUSTRIA	498,26	7.184,96	1.139,35	2.818,85	2.167,50	700.532,35	648,96	
BÉLGICA	2.084,97	11.451,94	6.226,77		1.335.623,04		3.382,46	4.061.771,48
BULGARIA			54.502,26	491.668,04	173,84			
CHIPRE				18.554,00	181,00			
CROACIA	75,67					15002,8	146,59	
DINAMARCA	47,00		19.312,89			683.551,63		738.022,18
ESLOVAQUIA	14.249,72			8.866,52	47.671,88	282,78	331,52	866,37
ESLOVENIA				34.651,04	33,95			
ESTONIA		87.320,58						
FINLANDIA	740,00		189,90	697.889,15			25.092,86	
FRANCIA	17.200,77	11.885.636,48	6.426.814,88	16.919,70	21.749,16		19.910,01	
GRECIA		362,77		504,22				4.542,03
HUNGRÍA	5,33				3,60		198,92	
IRLANDA	554,91	1.512.691,00	129,94		23.522,02			
ITALIA	1.279,29		290,36		1.316.700,52		21.561,90	
LETONIA				81.118,38	2.033,53			
LITUANIA			927,14		1.581,61			
LUXEMBURGO	251,45		162,98		160.386,69		158,76	141.005,85
MALTA			30,11		19.680,24			25.075,62
PAÍSES BAJOS	2.098,18	392,03	122.949,97		467.171,23		66.479,22	
POLONIA	171,37		34.986,83				139,23	
PORTUGAL	4.208,23		4.647,11	62.990,06	7.474,60		839,35	
REINO UNIDO	498,53		938,97					
REP. CHECA	101,79		38.338,68		368,58		53.049,85	344.080,41
RUMANÍA			859,54		16.782,56	2.050.058,82		
SUECIA	82,25		644.095,99		172,55		362,66	2.554.995,81
SUMA	48.743,12	20.340.074,20	7.613.887,72	3.536.883,87	7.721.251,39	3.450.450,73	194.422,80	9.519.574,21
ESTADOS DEL ESPACIO ECONÓMICO EUROPEO								
ISLANDIA	42,49		300,94		47,74			
LIECHTENSTEIN	147,95	17.384,79						
NORUEGA	-11.582,44	2.244.526,49			103.182,28		44.701,00	
SUMA	-11.392,00	2.261.911,28	300,94		103.230,02		44.701,00	
CONVENIOS ESPECIALES								
SUIZA	4.991,27		5.965,22		941.581,74	19.091,95	16.309,38	1.811.543,91
SUMA	4.991,27		5.965,22		941.581,74	19.091,95	16.309,38	1.811.543,91
OTROS ESTADOS								
ANDORRA								
BRASIL								
CHILE								
ECUADOR								
MARRUECOS			16.318,22					
SUMA			16.318,22					
TOTAL	42.342,39	22.601.985,48	7.636.472,10	3.536.883,87	8.766.063,15	3.469.542,68	255.433,18	11.331.118,12

(*) Los estados miembros de la U.E. y del E.E.E. desarrollan sus relaciones en el marco de los Reglamentos del Consejo 883/04 y 987/09, sin perjuicio de la aplicación de acuerdos bilaterales, según los casos.

II.- DESARROLLO DE LAS PRINCIPALES MAGNITUDES DEL SISTEMA**II.18.- ASISTENCIA SANITARIA****II.18.4.- Convenios internacionales de la Seguridad Social: Estancia temporal (*)**

Datos mensuales: tercer cuatrimestre

Pagos realizados y reembolsos recibidos a fin de cada mes

(Euros)

2015 Año/Grupo/País	SEPTIEMBRE		OCTUBRE		NOVIEMBRE		DICIEMBRE	
	Pagos	Reembolsos	Pagos	Reembolsos	Pagos	Reembolsos	Pagos	Reembolsos

ESTADOS DE LA UNIÓN EUROPEA

ALEMANIA
 AUSTRIA
 BÉLGICA
 BULGARIA
 CHIPRE
 CROACIA
 DINAMARCA
 ESLOVAQUIA
 ESLOVENIA
 ESTONIA
 FINLANDIA
 FRANCIA
 GRECIA
 HUNGRÍA
 IRLANDA
 ITALIA
 LETONIA
 LITUANIA
 LUXEMBURGO
 MALTA
 PAÍSES BAJOS
 POLONIA
 PORTUGAL
 REINO UNIDO
 REP. CHECA
 RUMANÍA
 SUECIA
 SUMA

ESTADOS DEL ESPACIO ECONÓMICO EUROPEO

ISLANDIA
 LIECHTENSTEIN
 NORUEGA
 SUMA

CONVENIOS ESPECIALES

SUIZA
 SUMA

OTROS ESTADOS

ANDORRA
 BRASIL
 CHILE
 ECUADOR
 MARRUECOS
 SUMA

TOTAL

Convenios internacionales de la Seguridad Social: Estancia temporal.

Representación gráfica de las cifras del mes del informe.

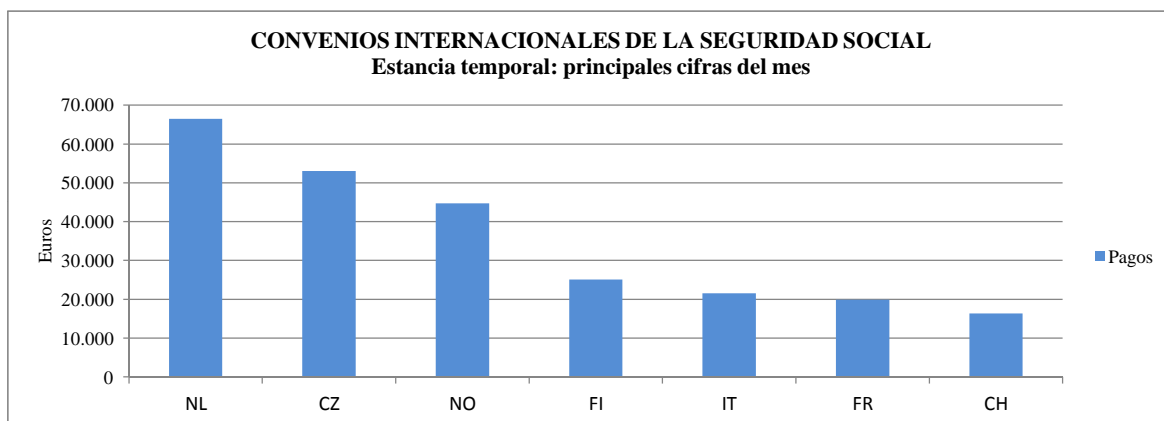
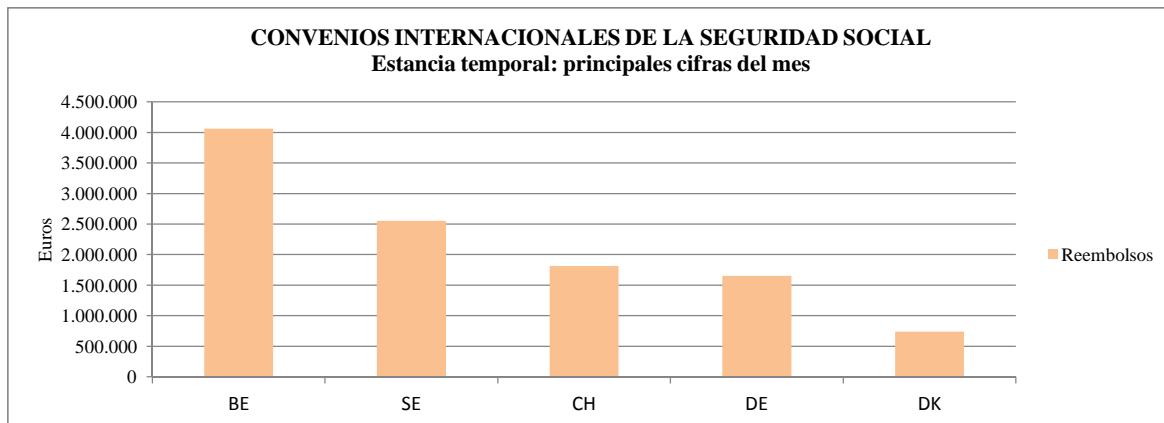

ABREVIATURAS

ESTADOS DE LA UNIÓN EUROPEA (UE)				ESTADOS DEL ESPACIO ECONÓMICO EUROPEO (EEE)		OTROS ESTADOS (O)	
Alemania	DE	Irlanda	IE	Islandia	IS	Andorra	AD
Austria	AT	Italia	IT	Liechtenstein	LI	Brasil	BR
Bélgica	BE	Letonia	LV	Noruega	NO	Chile	CL
Bulgaria	BG	Lituania	LT			Ecuador	EC
Chipre	CY	Luxemburgo	LU			Marruecos	MA
Croacia	HR	Malta	MT				
Dinamarca	DK	Países bajos	NL				
Eslovaquia	SK	Polonia	PL	CONVENIOS ESPECIALES (C. ESP.)			
Eslovenia	SI	Portugal	PT	Suiza	CH		
Estonia	EE	Reino Unido	UK				
Finlandia	FI	Rep. Checa	CZ				
Francia	FR	Rumanía	RO				
Grecia	EL	Suecia	SE				
Hungría	HU						

Fuente: INSS y elaboración propia.

II.- DESARROLLO DE LAS PRINCIPALES MAGNITUDES DEL SISTEMA

II.18.- ASISTENCIA SANITARIA

II.18.4.- Convenios internacionales de la Seguridad Social: Estancia temporal.

Datos acumulados: primer cuatrimestre

Pagos realizados y reembolsos recibidos a fin de cada mes								(Euros)
2015	ENERO		FEBRERO		MARZO		ABRIL	
Año/Grupo/País	Pagos	Reembolsos	Pagos	Reembolsos	Pagos	Reembolsos	Pagos	Reembolsos
ESTADOS DE LA UNIÓN EUROPEA								
ALEMANIA	2.013.626,98	1.221.268,98	2.074.697,74	1.221.268,98	3.768.823,16	2.798.804,85	4.705.470,00	3.468.385,43
AUSTRIA		573.924,53	6.884,88	573.924,53	10.964,13	573.924,53	224.943,96	602.761,26
BÉLGICA	978,11		1.420.658,28		1.425.581,40	37.028,40	1.431.605,67	117.047,89
BULGARIA	23,16		698,58		1.533,98		1.771,44	
CHIPRE	1.985,38		1.985,38		2.262,86		3.354,99	
CROACIA					82,46		82,46	
DINAMARCA								
ESLOVAQUIA				9.154,05	309,19	9.559,53	398,85	9.559,53
ESLOVENIA	11.645,71		11.691,50		11.691,50		11.691,50	
ESTONIA					34,10		89,61	
FINLANDIA	26,75		143,01		151,76	1.021.095,24	167,89	1.021.095,24
FRANCIA	3.129,30	1.981.512,02	15.761,89	3.537.045,93	827.169,81	3.809.982,42	857.776,85	3.809.982,42
GRECIA							34.621,22	
HUNGRÍA	11,15		16,59		22,07	183.235,99	37,78	183.235,99
IRLANDA	100,00		300,00		762,40		807,40	51.259,39
ITALIA			299,89		132.453,97		134.523,06	
LETONIA								
LITUANIA					45,92		3.842,37	432.769,21
LUXEMBURGO			220,61	16.422,19	745,03	16.422,19	221.985,65	321.587,90
MALTA					100,00		100,00	
PAÍSES BAJOS	309,41		580,50		3.421,48	127.755,73	682.495,40	5.430.909,70
POLONIA			4.591,12	458.001,40	240.255,41	458.001,40	336.029,16	458.001,40
PORTUGAL	636,77		1.179,43		248.641,86		249.752,30	
REINO UNIDO		22.455.479,21	75,65	22.455.479,21	75,65	22.455.479,21	75,65	45.237.058,74
REP. CHECA			1.121,43		1.629,36	148.448,38	1.758,61	148.448,38
RUMANÍA					14,80		697,89	
SUECIA	119,83		119,83		1.041,34		1.041,34	
SUMA	2.032.592,55	26.232.184,74	3.541.026,31	28.271.296,29	6.677.813,64	31.639.737,87	8.905.121,05	61.292.102,48
ESTADOS DEL ESPACIO ECONÓMICO EUROPEO								
ISLANDIA			139,17		412,53		412,53	162.959,73
LIECHTENSTEIN								3.499,06
NORUEGA				1.675.461,92		1.675.461,92	1.658.356,57	1.675.461,92
SUMA			139,17	1.675.461,92	412,53	1.675.461,92	1.658.769,10	1.841.920,71
CONVENIOS ESPECIALES								
SUIZA	1.241.548,16		1.244.142,35	1.196.107,92	2.429.796,88	1.196.107,92	2.594.428,22	1.196.107,92
SUMA	1.241.548,16		1.244.142,35	1.196.107,92	2.429.796,88	1.196.107,92	2.594.428,22	1.196.107,92
OTROS ESTADOS								
ANDORRA				463.596,06		463.596,06	282.186,75	463.596,06
BRASIL								
CHILE						72.776,84		72.776,84
ECUADOR								
MARRUECOS								
SUMA				463.596,06		536.372,90	282.186,75	536.372,90
TOTAL	3.274.140,71	26.232.184,74	4.785.307,83	31.606.462,19	9.108.023,05	35.047.680,61	13.440.505,12	64.866.504,01

Datos acumulados: segundo cuatrimestre

(Euros)

2015 Año/Grupo/País	MAYO		JUNIO		JULIO		AGOSTO	
	Pagos	Reembolsos	Pagos	Reembolsos	Pagos	Reembolsos	Pagos	Reembolsos
ESTADOS DE LA UNIÓN EUROPEA								
ALEMANIA	4.710.065,40	10.303.419,87	4.967.409,45	12.424.323,78	9.265.182,74	12.425.346,13	9.267.303,25	14.074.560,59
AUSTRIA	225.442,22	609.946,22	226.581,57	612.765,07	228.749,07	1.313.297,42	229.398,03	1.313.297,42
BÉLGICA	1.433.690,64	128.499,83	1.439.917,41	128.499,83	2.775.540,45	128.499,83	2.778.922,91	4.190.271,31
BULGARIA	1.771,44		56.273,70	491.668,04	56.447,54	491.668,04	56.447,54	491.668,04
CHIPRE	3.354,99		3.354,99	18.554,00	3.535,99	18.554,00	3.535,99	18.554,00
CROACIA	158,13		158,13		158,13	15002,8	304,72	15002,8
DINAMARCA	47,00		19.359,89		19.359,89	683.551,63	19.359,89	1.421.573,81
ESLOVAQUIA	14.648,57	9.559,53	14.648,57	18.426,05	62.320,45	18.708,83	62.651,97	19.575,20
ESLOVENIA	11.691,50		11.691,50	34.651,04	11.725,45	34.651,04	11.725,45	34.651,04
ESTONIA	89,61	87.320,58	89,61	87.320,58	89,61	87.320,58	89,61	87.320,58
FINLANDIA	907,89	1.021.095,24	1.097,79	1.718.984,39	1.097,79	1.718.984,39	26.190,65	1.718.984,39
FRANCIA	874.977,62	15.695.618,90	7.301.792,50	15.712.538,60	7.323.541,66	15.712.538,60	7.343.451,67	15.712.538,60
GRECIA	34.621,22	362,77	34.621,22	866,99	34.621,22	866,99	34.621,22	5.409,02
HUNGRÍA	43,11	183.235,99	43,11	183.235,99	46,71	183.235,99	245,63	183.235,99
IRLANDA	1.362,31	1.563.950,39	1.492,25	1.563.950,39	25.014,27	1.563.950,39	25.014,27	1.563.950,39
ITALIA	135.802,35		136.092,71		1.452.793,23		1.474.355,13	
LETONIA				81.118,38	2.033,53	81.118,38	2.033,53	81.118,38
LITUANIA	3.842,37	432.769,21	4.769,51	432.769,21	6.351,12	432.769,21	6.351,12	432.769,21
LUXEMBURGO	222.237,10	321.587,90	222.400,08	321.587,90	382.786,77	321.587,90	382.945,53	462.593,75
MALTA	100,00		130,11		19.810,35		19.810,35	25.075,62
PAÍSES BAJOS	684.593,58	5.431.301,73	807.543,55	5.431.301,73	1.274.714,78	5.431.301,73	1.341.194,00	5.431.301,73
POLONIA	336.200,53	458.001,40	371.187,36	458.001,40	371.187,36	458.001,40	371.326,59	458.001,40
PORTUGAL	253.960,53		258.607,64	62.990,06	266.082,24	62.990,06	266.921,59	62.990,06
REINO UNIDO	574,18	45.237.058,74	1.513,15	45.237.058,74	1.513,15	45.237.058,74	1.513,15	45.237.058,74
REP. CHECA	1.860,40	148.448,38	40.199,08	148.448,38	40.567,66	148.448,38	93.617,51	492.528,79
RUMANÍA	697,89		1.557,43		18.339,99	2.050.058,82	18.339,99	2.050.058,82
SUECIA	1.123,59		645.219,58		645.392,13		645.754,79	2.554.995,81
SUMA	8.953.864,17	81.632.176,68	16.567.751,89	85.169.060,55	24.289.003,28	88.619.511,28	24.483.426,08	98.139.085,49
ESTADOS DEL ESPACIO ECONÓMICO EUROPEO								
ISLANDIA	455,02	162.959,73	755,96	162.959,73	803,70	162.959,73	803,70	162.959,73
LIECHTENSTEIN	147,95	20.883,85	147,95	20.883,85	147,95	20.883,85	147,95	20.883,85
NORUEGA	1.646.774,13	3.919.988,41	1.646.774,13	3.919.988,41	1.749.956,41	3.919.988,41	1.794.657,41	3.919.988,41
SUMA	1.647.377,10	4.103.831,99	1.647.678,04	4.103.831,99	1.750.908,06	4.103.831,99	1.795.609,06	4.103.831,99
CONVENIOS ESPECIALES								
SUIZA	2.599.419,49	1.196.107,92	2.605.384,71	1.196.107,92	3.546.966,45	1.215.199,87	3.563.275,83	3.026.743,78
SUMA	2.599.419,49	1.196.107,92	2.605.384,71	1.196.107,92	3.546.966,45	1.215.199,87	3.563.275,83	3.026.743,78
OTROS ESTADOS								
ANDORRA	282.186,75	463.596,06	282.186,75	463.596,06	282.186,75	463.596,06	282.186,75	463.596,06
BRASIL								
CHILE		72.776,84		72.776,84		72.776,84		72.776,84
ECUADOR								
MARRUECOS			16.318,22		16.318,22		16.318,22	
SUMA	282.186,75	536.372,90	298.504,97	536.372,90	298.504,97	536.372,90	298.504,97	536.372,90
TOTAL	13.482.847,51	87.468.489,49	21.119.319,61	91.005.373,36	29.885.382,76	94.474.916,04	30.140.815,94	105.806.034,16

II.- DESARROLLO DE LAS PRINCIPALES MAGNITUDES DEL SISTEMA

II.18.- ASISTENCIA SANITARIA

II.18.4.- Convenios internacionales de la Seguridad Social: Estancia temporal.

Datos acumulados: tercer cuatrimestre

Pagos realizados y reembolsos recibidos a fin de cada mes

(Euros)

2015 Año/Grupo/País	SEPTIEMBRE		OCTUBRE		NOVIEMBRE		DICIEMBRE	
	Pagos	Reembolsos	Pagos	Reembolsos	Pagos	Reembolsos	Pagos	Reembolsos

ESTADOS DE LA UNIÓN EUROPEA

ALEMANIA
AUSTRIA
BÉLGICA
BULGARIA
CHIPRE
CROACIA
DINAMARCA
ESLOVAQUIA
ESLOVENIA
ESTONIA
FINLANDIA
FRANCIA
GRECIA
HUNGRÍA
IRLANDA
ITALIA
LETONIA
LITUANIA
LUXEMBURGO
MALTA
PAÍSES BAJOS
POLONIA
PORTUGAL
REINO UNIDO
REP. CHECA
RUMANÍA
SUECIA
SUMA

ESTADOS DEL ESPACIO ECONÓMICO EUROPEO

ISLANDIA
LIECHTENSTEIN
NORUEGA
SUMA

CONVENIOS ESPECIALES

SUIZA
SUMA

OTROS ESTADOS

ANDORRA
BRASIL
CHILE
ECUADOR
MARRUECOS
SUMA

TOTAL

Convenios internacionales de la Seguridad Social: Estancia temporal.

Representación gráfica de las cifras acumuladas al mes del informe.

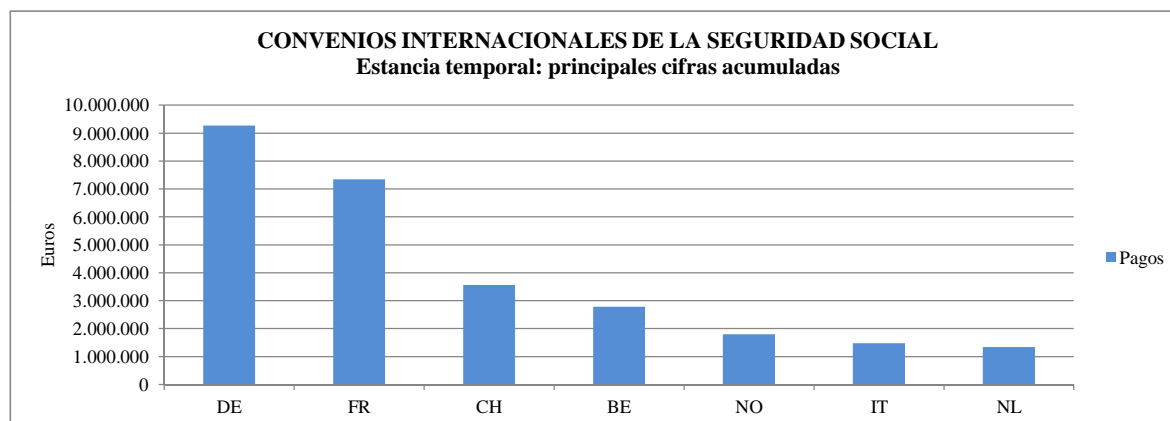
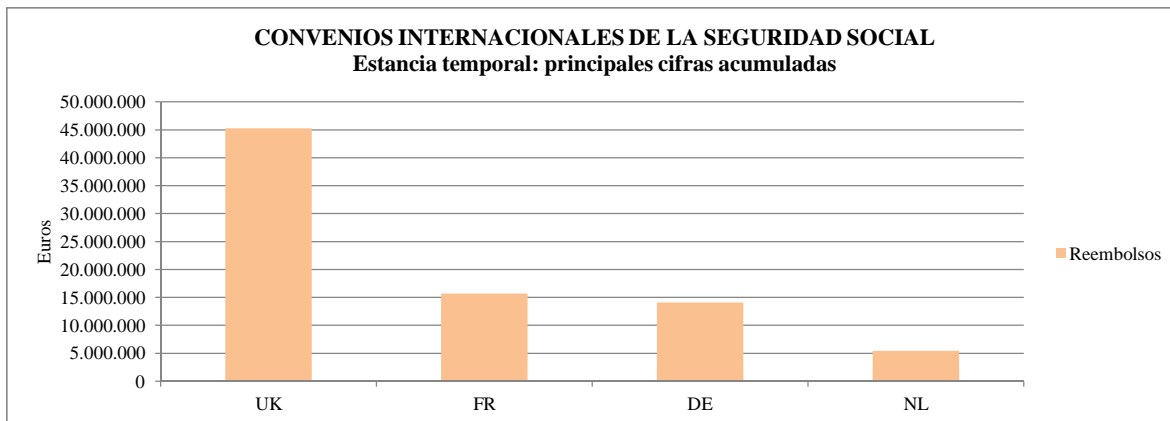

ABREVIATURAS

ESTADOS DE LA UNIÓN EUROPEA (UE)				ESTADOS DEL ESPACIO ECONÓMICO EUROPEO (EEE)		OTROS ESTADOS (O)	
Alemania	DE	Irlanda	IE	Islandia	IS	Andorra	AD
Austria	AT	Italia	IT	Liechtenstein	LI	Brasil	BR
Bélgica	BE	Letonia	LV	Noruega	NO	Chile	CL
Bulgaria	BG	Lituania	LT			Ecuador	EC
Chipre	CY	Luxemburgo	LU			Marruecos	MA
Croacia	HR	Malta	MT				
Dinamarca	DK	Países bajos	NL				
Eslovaquia	SK	Polonia	PL	CONVENIOS ESPECIALES (C. ESP.)			
Eslovenia	SI	Portugal	PT	Suiza	CH		
Estonia	EE	Reino Unido	UK				
Finlandia	FI	Rep. Checa	CZ				
Francia	FR	Rumanía	RO				
Grecia	EL	Suecia	SE				
Hungría	HU						

Fuente: INSS y elaboración propia.

II.- DESARROLLO DE LAS PRINCIPALES MAGNITUDES DEL SISTEMA

II.18.- ASISTENCIA SANITARIA

II.18.5.- Convenios internacionales de la Seguridad Social: Cuota global (*)

Datos mensuales: primer cuatrimestre

Pagos realizados y reembolsos recibidos a fin de cada mes (Euros)									
2015	ENERO		FEBRERO		MARZO		ABRIL		
Año/Grupo/País	Pagos	Reembolsos	Pagos	Reembolsos	Pagos	Reembolsos	Pagos	Reembolsos	
ESTADOS DE LA UNIÓN EUROPEA									
ALEMANIA		694.962,47		329.905,43		278.158,50			
AUSTRIA		155,10		4.385,66					
BÉLGICA				38.343,12		5.701,40		530.174,41	
BULGARIA		1.343.319,59				51.842,70			
CHIPRE									
CROACIA									
DINAMARCA									
ESLOVAQUIA									
ESLOVENIA									
ESTONIA									
FINLANDIA									
FRANCIA				73.524,30					
GRECIA									
HUNGRÍA									
IRLANDA		2.246.786,31						1.362.646,66	
ITALIA	202.333,45								
LETONIA									
LITUANIA									
LUXEMBURGO		31.521,61							
MALTA									
PAÍSES BAJOS			170.428,70			-639,11			
POLONIA	267,52		328,94			32.557,95			
PORTUGAL							168.154,21		
REINO UNIDO		218.432.313,42					75.787,53		
REP. CHECA					5.277,27				
RUMANÍA									
SUECIA					14.515,25			10.871,08	
SUMA	202.600,97	222.749.058,50	170.757,64	446.158,51	19.792,52	367.621,44	243.941,74	1.903.692,15	
ESTADOS DEL ESPACIO ECONÓMICO EUROPEO									
ISLANDIA									
LIECHTENSTEIN									
NORUEGA						95.835,98			
SUMA						95.835,98			
CONVENIOS ESPECIALES									
SUIZA									
SUMA									
OTROS ESTADOS									
ANDORRA				2.383.469,65					
BRASIL									
CHILE						342.428,32			
ECUADOR									
MARRUECOS									
SUMA				2.383.469,65		342.428,32			
TOTAL	202.600,97	222.749.058,50	170.757,64	2.829.628,16	19.792,52	805.885,74	243.941,74	1.903.692,15	

Datos mensuales: segundo cuatrimestre

(Euros)

2015 Año/Grupo/País	MAYO		JUNIO		JULIO		AGOSTO	
	Pagos	Reembolsos	Pagos	Reembolsos	Pagos	Reembolsos	Pagos	Reembolsos
<u>ESTADOS DE LA UNIÓN EUROPEA</u>								
ALEMANIA			31.754,74	8.013.119,69				7.202.388,50
AUSTRIA								894.705,30
BÉLGICA			29.748,11	281.057,60				971.720,23
BULGARIA		52.625,91						
CHIPRE				5.929,68				
CROACIA						944,28		
DINAMARCA								
ESLOVAQUIA								
ESLOVENIA				19.829,88				
ESTONIA								50.166,00
FINLANDIA	14.363,66							
FRANCIA		1.655.336,78	498.637,29					
GRECIA								
HUNGRÍA				62.541,91				
IRLANDA		56.298,48						
ITALIA								
LETONIA								52.995,21
LITUANIA				104.846,94				
LUXEMBURGO								581.912,55
MALTA					3.517,20			
PAÍSES BAJOS						32.223.577,38		
POLONIA								1.547,88
PORTUGAL				1.051.017,25				
REINO UNIDO			7.673,61					
REP. CHECA				70.909,09				
RUMANÍA								
SUECIA	-215,12	775.725,85		11.481,18	16.855,95			
SUMA	14.148,54	2.539.987,02	567.813,75	9.620.733,22	20.373,15	32.224.521,66		9.755.435,67
<u>ESTADOS DEL ESPACIO ECONÓMICO EUROPEO</u>								
ISLANDIA				17.001,99		55.343,68		
LIECHTENSTEIN								
NORUEGA								38.126,16
SUMA				17.001,99		55.343,68		38.126,16
<u>CONVENIOS ESPECIALES</u>								
SUIZA								
SUMA								
OTROS ESTADOS								
ANDORRA								
BRASIL								
CHILE								
ECUADOR								
MARRUECOS			964.876,45					
SUMA			964.876,45					
TOTAL	14.148,54	2.539.987,02	1.532.690,20	9.637.735,21	20.373,15	32.279.865,34		9.793.561,83

II.- DESARROLLO DE LAS PRINCIPALES MAGNITUDES DEL SISTEMA**II.18.- ASISTENCIA SANITARIA****II.18.5.- Convenios internacionales de la Seguridad Social: Cuota global.**

Datos mensuales: tercer cuatrimestre

Pagos realizados y reembolsos recibidos a fin de cada mes

(Euros)

2015 Año/Grupo/País	SEPTIEMBRE		OCTUBRE		NOVIEMBRE		DICIEMBRE	
	Pagos	Reembolsos	Pagos	Reembolsos	Pagos	Reembolsos	Pagos	Reembolsos

ESTADOS DE LA UNIÓN EUROPEA

ALEMANIA
 AUSTRIA
 BÉLGICA
 BULGARIA
 CHIPRE
 CROACIA
 DINAMARCA
 ESLOVAQUIA
 ESLOVENIA
 ESTONIA
 FINLANDIA
 FRANCIA
 GRECIA
 HUNGRÍA
 IRLANDA
 ITALIA
 LETONIA
 LITUANIA
 LUXEMBURGO
 MALTA
 PAÍSES BAJOS
 POLONIA
 PORTUGAL
 REINO UNIDO
 REP. CHECA
 RUMANÍA
 SUECIA
 SUMA

ESTADOS DEL ESPACIO ECONÓMICO EUROPEO

ISLANDIA
 LIECHTENSTEIN
 NORUEGA
 SUMA

CONVENIOS ESPECIALES

SUIZA
 SUMA

OTROS ESTADOS

ANDORRA
 BRASIL
 CHILE
 ECUADOR
 MARRUECOS
 SUMA

TOTAL

Convenios internacionales de la Seguridad Social: Cuota global.

Representación gráfica de las cifras del mes del informe.

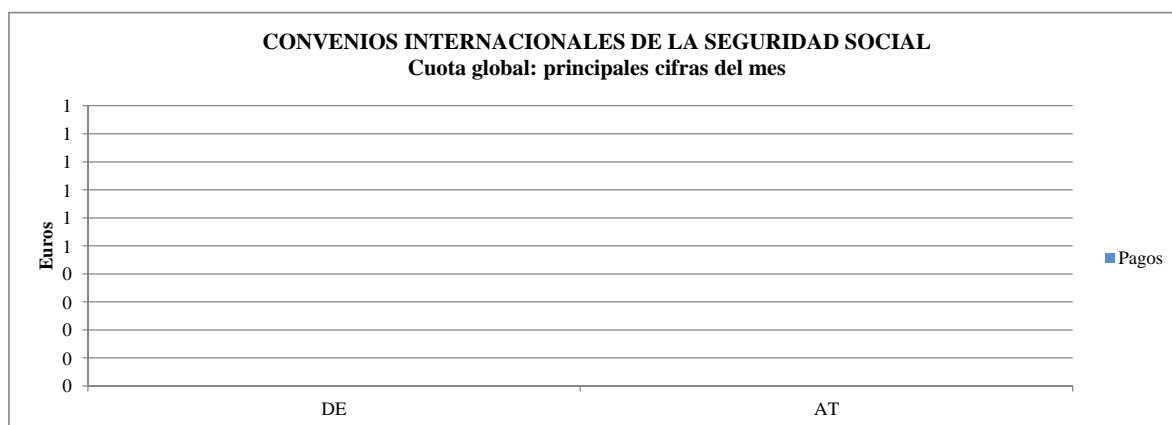

ABREVIATURAS

ESTADOS DE LA UNIÓN EUROPEA (UE)				ESTADOS DEL ESPACIO ECONÓMICO EUROPEO (EEE)		OTROS ESTADOS (O)	
Alemania	DE	Irlanda	IE	Islandia	IS	Andorra	AD
Austria	AT	Italia	IT	Liechtenstein	LI	Brasil	BR
Bélgica	BE	Letonia	LV	Noruega	NO	Chile	CL
Bulgaria	BG	Lituania	LT			Ecuador	EC
Chipre	CY	Luxemburgo	LU			Marruecos	MA
Croacia	HR	Malta	MT				
Dinamarca	DK	Países bajos	NL				
Eslovaquia	SK	Polonia	PL	CONVENIOS ESPECIALES (C. ESP.)			
Eslovenia	SI	Portugal	PT	Suiza	CH		
Estonia	EE	Reino Unido	UK				
Finlandia	FI	Rep. Checa	CZ				
Francia	FR	Rumanía	RO				
Grecia	EL	Suecia	SE				
Hungría	HU						

Fuente: INSS y elaboración propia.

II.- DESARROLLO DE LAS PRINCIPALES MAGNITUDES DEL SISTEMA**II.18.- ASISTENCIA SANITARIA****II.18.5.- Convenios internacionales de la Seguridad Social: Cuota global.**

Datos acumulados: primer cuatrimestre

Pagos realizados y reembolsos recibidos a fin de cada mes

(Euros)

2015 Año/Grupo/País	ENERO		FEBRERO		MARZO		ABRIL	
	Pagos	Reembolsos	Pagos	Reembolsos	Pagos	Reembolsos	Pagos	Reembolsos
<u>ESTADOS DE LA UNIÓN EUROPEA</u>								
ALEMANIA		694.962,47		1.024.867,90		1.303.026,40		1.303.026,40
AUSTRIA		155,10		4.540,76		4.540,76		4.540,76
BÉLGICA				38.343,12		44.044,52		574.218,93
BULGARIA		1.343.319,59		1.343.319,59		1.395.162,29		1.395.162,29
CHIPRE								
CROACIA								
DINAMARCA								
ESLOVAQUIA								
ESLOVENIA								
ESTONIA								
FINLANDIA								
FRANCIA				73.524,30		73.524,30		73.524,30
GRECIA								
HUNGRÍA								
IRLANDA		2.246.786,31		2.246.786,31		2.246.786,31		3.609.432,97
ITALIA	202.333,45		202.333,45		202.333,45		202.333,45	
LETONIA								
LITUANIA								
LUXEMBURGO		31.521,61		31.521,61		31.521,61		31.521,61
MALTA								
PAÍSES BAJOS			170.428,70		170.428,70	-639,11	170.428,70	-639,11
POLONIA	267,52		596,46		596,46	32.557,95	596,46	32.557,95
PORTUGAL							168.154,21	
REINO UNIDO		218.432.313,42		218.432.313,42		218.432.313,42	75.787,53	218.432.313,42
REP. CHECA					5.277,27		5.277,27	
RUMANÍA								
SUECIA					14.515,25		14.515,25	10.871,08
SUMA	202.600,97	222.749.058,50	373.358,61	223.195.217,01	393.151,13	223.562.838,45	637.092,87	225.466.530,60
<u>ESTADOS DEL ESPACIO ECONÓMICO EUROPEO</u>								
ISLANDIA								
LIECHTENSTEIN								
NORUEGA						95.835,98		95.835,98
SUMA						95.835,98		95.835,98
<u>CONVENIOS ESPECIALES</u>								
SUIZA								
SUMA								
<u>OTROS ESTADOS</u>								
ANDORRA				2.383.469,65		2.383.469,65		2.383.469,65
BRASIL								
CHILE						342.428,32		342.428,32
ECUADOR								
MARRUECOS								
SUMA				2.383.469,65		2.725.897,97		2.725.897,97
TOTAL	202.600,97	222.749.058,50	373.358,61	225.578.686,66	393.151,13	226.384.572,40	637.092,87	228.288.264,55

Datos acumulados: segundo cuatrimestre

(Euros)

2015 Año/Grupo/País	MAYO		JUNIO		JULIO		AGOSTO	
	Pagos	Reembolsos	Pagos	Reembolsos	Pagos	Reembolsos	Pagos	Reembolsos
<u>ESTADOS DE LA UNIÓN EUROPEA</u>								
ALEMANIA		1.303.026,40	31.754,74	9.316.146,09	31.754,74	9.316.146,09	31.754,74	16.518.534,59
AUSTRIA		4.540,76		4.540,76		4.540,76		899.246,06
BÉLGICA		574.218,93	29.748,11	855.276,53	29.748,11	855.276,53	29.748,11	1.826.996,76
BULGARIA		1.447.788,20		1.447.788,20		1.447.788,20		1.447.788,20
CHIPRE				5.929,68		5.929,68		5.929,68
CROACIA						944,28		944,28
DINAMARCA								
ESLOVAQUIA								
ESLOVENIA				19.829,88		19.829,88		19.829,88
ESTONIA								50.166,00
FINLANDIA	14.363,66		14.363,66		14.363,66		14.363,66	
FRANCIA		1.728.861,08	498.637,29	1.728.861,08	498.637,29	1.728.861,08	498.637,29	1.728.861,08
GRECIA								
HUNGRÍA				62.541,91		62.541,91		62.541,91
IRLANDA		3.665.731,45		3.665.731,45		3.665.731,45		3.665.731,45
ITALIA	202.333,45		202.333,45		202.333,45		202.333,45	
LETONIA								52.995,21
LITUANIA				104.846,94		104.846,94		104.846,94
LUXEMBURGO		31.521,61		31.521,61		31.521,61		613.434,16
MALTA					3.517,20		3.517,20	
PAÍSES BAJOS	170.428,70	-639,11	170.428,70	-639,11	170.428,70	32.222.938,27	170.428,70	32.222.938,27
POLONIA	596,46	32.557,95	596,46	32.557,95	596,46	32.557,95	596,46	34.105,83
PORTUGAL	168.154,21		168.154,21	1.051.017,25	168.154,21	1.051.017,25	168.154,21	1.051.017,25
REINO UNIDO	75.787,53	218.432.313,42	83.461,14	218.432.313,42	83.461,14	218.432.313,42	83.461,14	218.432.313,42
REP. CHECA	5.277,27		5.277,27	70.909,09	5.277,27	70.909,09	5.277,27	70.909,09
RUMANÍA								
SUECIA	14.300,13	786.596,93	14.300,13	798.078,11	31.156,08	798.078,11	31.156,08	798.078,11
SUMA	651.241,41	228.006.517,62	1.219.055,16	237.627.250,84	1.239.428,31	269.851.772,50	1.239.428,31	279.607.208,17
<u>ESTADOS DEL ESPACIO ECONÓMICO EUROPEO</u>								
ISLANDIA				17.001,99		72.345,67		72.345,67
LIECHTENSTEIN								
NORUEGA		95.835,98		95.835,98		95.835,98		133.962,14
SUMA		95.835,98		112.837,97		168.181,65		206.307,81
<u>CONVENIOS ESPECIALES</u>								
<u>SUIZA</u>								
<u>SUMA</u>								
<u>OTROS ESTADOS</u>								
ANDORRA		2.383.469,65		2.383.469,65		2.383.469,65		2.383.469,65
BRASIL								
CHILE		342.428,32		342.428,32		342.428,32		342.428,32
ECUADOR								
MARRUECOS			964.876,45		964.876,45		964.876,45	
SUMA		2.725.897,97	964.876,45	2.725.897,97	964.876,45	2.725.897,97	964.876,45	2.725.897,97
TOTAL	651.241,41	230.828.251,57	2.183.931,61	240.465.986,78	2.204.304,76	272.745.852,12	2.204.304,76	282.539.413,95

II.- DESARROLLO DE LAS PRINCIPALES MAGNITUDES DEL SISTEMA

II.18.- ASISTENCIA SANITARIA

II.18.5.- Convenios internacionales de la Seguridad Social: Cuota global.

Datos acumulados: tercer cuatrimestre

Pagos realizados y reembolsos recibidos a fin de cada mes

(Euros)

2015 Año/Grupo/País	SEPTIEMBRE		OCTUBRE		NOVIEMBRE		DICIEMBRE	
	Pagos	Reembolsos	Pagos	Reembolsos	Pagos	Reembolsos	Pagos	Reembolsos

ESTADOS DE LA UNIÓN EUROPEA

ALEMANIA
AUSTRIA
BÉLGICA
BULGARIA
CHIPRE
CROACIA
DINAMARCA
ESLOVAQUIA
ESLOVENIA
ESTONIA
FINLANDIA
FRANCIA
GRECIA
HUNGRÍA
IRLANDA
ITALIA
LETONIA
LITUANIA
LUXEMBURGO
MALTA
PAÍSES BAJOS
POLONIA
PORTUGAL
REINO UNIDO
REP. CHECA
RUMANÍA
SUECIA
SUMA

ESTADOS DEL ESPACIO ECONÓMICO EUROPEO

ISLANDIA
LIECHTENSTEIN
NORUEGA
SUMA

CONVENIOS ESPECIALES

SUIZA
SUMA

OTROS ESTADOS

ANDORRA
BRASIL
CHILE
ECUADOR
MARRUECOS
SUMA

TOTAL

Convenios internacionales de la Seguridad Social: Cuota global.

Representación gráfica de las cifras acumuladas al mes del informe.

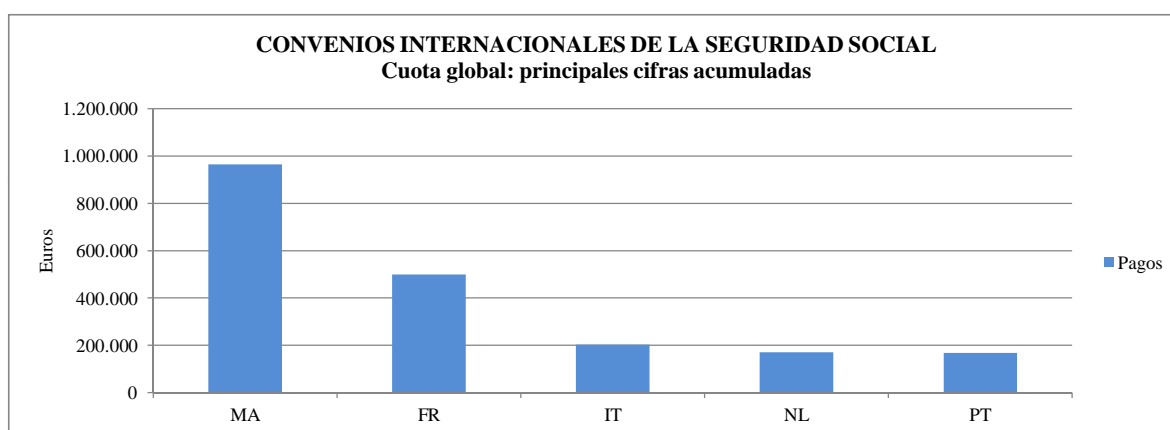
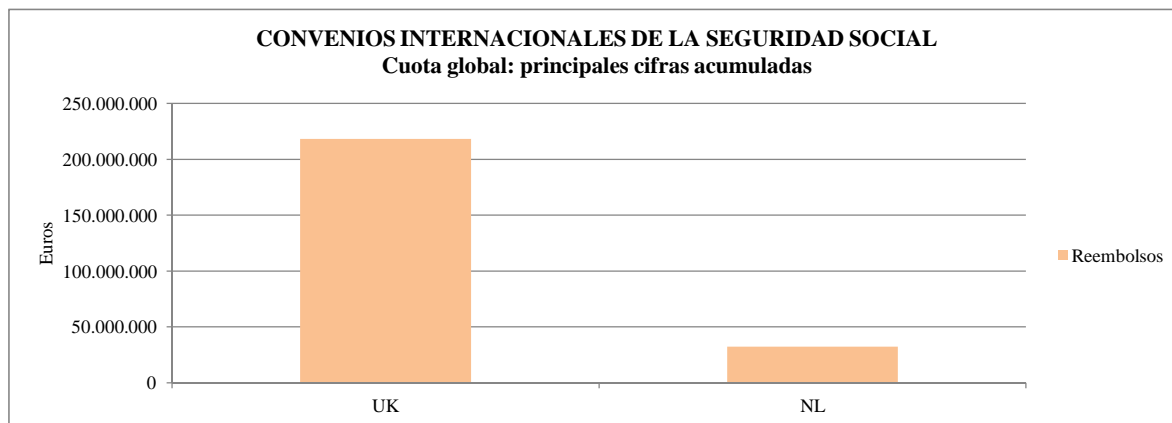

ABREVIATURAS

ESTADOS DE LA UNIÓN EUROPEA (UE)				ESTADOS DEL ESPACIO ECONÓMICO EUROPEO (EEE)		OTROS ESTADOS (O)	
Alemania	DE	Irlanda	IE	Islandia	IS	Andorra	AD
Austria	AT	Italia	IT	Liechtenstein	LI	Brasil	BR
Bélgica	BE	Letonia	LV	Noruega	NO	Chile	CL
Bulgaria	BG	Lituania	LT			Ecuador	EC
Chipre	CY	Luxemburgo	LU			Marruecos	MA
Croacia	HR	Malta	MT				
Dinamarca	DK	Países bajos	NL				
Eslovaquia	SK	Polonia	PL	CONVENIOS ESPECIALES (C. ESP.)			
Eslovenia	SI	Portugal	PT	Suiza	CH		
Estonia	EE	Reino Unido	UK				
Finlandia	FI	Rep. Checa	CZ				
Francia	FR	Rumanía	RO				
Grecia	EL	Suecia	SE				
Hungría	HU						

Fuente: INSS y elaboración propia.

II.- DESARROLLO DE LAS PRINCIPALES MAGNITUDES DEL SISTEMA

II.18.- ASISTENCIA SANITARIA

II.18.6.- Convenios internacionales de la Seguridad Social: Total convenios (*)

Datos mensuales: primer cuatrimestre

Pagos realizados y reembolsos recibidos a fin de cada mes		(Euros)							
2015	ENERO		FEBRERO		MARZO		ABRIL		
Año/Grupo/País	Pagos	Reembolsos	Pagos	Reembolsos	Pagos	Reembolsos	Pagos	Reembolsos	
ESTADOS DE LA UNIÓN EUROPEA									
ALEMANIA	2.013.626,98	1.916.231,45	61.070,76	329.905,43	1.694.125,42	1.855.694,37	936.646,84	669.580,58	
AUSTRIA		574.079,63	6.884,88	4.385,66	4.079,25		213.979,83	28.836,73	
BÉLGICA	978,11		1.419.680,17	38.343,12	4.923,12	42.729,80	6.024,27	610.193,90	
BULGARIA	23,16	1.343.319,59	675,42		835,40	51.842,70	237,46		
CHIPRE	1.985,38				277,48		1.092,13		
CROACIA					82,46				
DINAMARCA									
ESLOVAQUIA				9.154,05	309,19	405,48	89,66		
ESLOVENIA	11.645,71		45,79						
ESTONIA					34,10		55,51		
FINLANDIA	26,75		116,26		8,75	1.021.095,24	16,13		
FRANCIA	3.129,30	1.981.512,02	12.632,59	1.629.058,21	811.407,92	272.936,49	30.607,04		
GRECIA							34.621,22		
HUNGRÍA	11,15		5,44		5,48	183.235,99	15,71		
IRLANDA	100,00	2.246.786,31	200,00		462,40		45,00	1.413.906,05	
ITALIA	202.333,45		299,89		132.154,08		2.069,09		
LETONIA									
LITUANIA					45,92		3.796,45	432.769,21	
LUXEMBURGO		31.521,61	220,61	16.422,19	524,42		221.240,62	305.165,71	
MALTA					100,00				
PAÍSES BAJOS	309,41		170.699,79		2.840,98	127.116,62	679.073,92	5.303.153,97	
POLONIA	267,52		4.920,06	458.001,40	235.664,29	32.557,95	95.773,75		
PORTUGAL	636,77		542,66		247.462,43		169.264,65		
REINO UNIDO		240.887.792,63	75,65				75.787,53	22.781.579,53	
REP. CHECA			1.121,43		5.785,20	148.448,38	129,25		
RUMANÍA					14,80		683,09		
SUECIA	119,83				15.436,76			10.871,08	
SUMA	2.235.193,52	248.981.243,24	1.679.191,40	2.485.270,06	3.156.579,85	3.736.063,02	2.471.249,15	31.556.056,76	
ESTADOS DEL ESPACIO ECONÓMICO EUROPEO									
ISLANDIA			139,17		273,36			162.959,73	
LIECHTENSTEIN								3.499,06	
NORUEGA				1.675.461,92		95.835,98	1.658.356,57		
SUMA			139,17	1.675.461,92	273,36	95.835,98	1.658.356,57	166.458,79	
CONVENIOS ESPECIALES									
SUIZA	1.241.548,16		2.594,19	1.196.107,92	1.185.654,53		164.631,34		
SUMA	1.241.548,16		2.594,19	1.196.107,92	1.185.654,53		164.631,34		
OTROS ESTADOS									
ANDORRA				2.847.065,71			282.186,75		
BRASIL									
CHILE						415.205,16			
ECUADOR									
MARRUECOS									
SUMA				2.847.065,71		415.205,16	282.186,75		
TOTAL	3.476.741,68	248.981.243,24	1.681.924,76	8.203.905,61	4.342.507,74	4.247.104,16	4.576.423,81	31.722.515,55	

Datos mensuales: segundo cuatrimestre

(Euros)

2015 Año/Grupo/País	MAYO		JUNIO		JULIO		AGOSTO	
	Pagos	Reembolsos	Pagos	Reembolsos	Pagos	Reembolsos	Pagos	Reembolsos
ESTADOS DE LA UNIÓN EUROPEA								
ALEMANIA	4.595,40	6.835.034,44	289.098,79	10.134.023,60	4.297.773,29	1.022,35	2.120,51	8.851.602,96
AUSTRIA	498,26	7.184,96	1.139,35	2.818,85	2.167,50	700.532,35	648,96	894.705,30
BÉLGICA	2.084,97	11.451,94	35.974,88	281.057,60	1.335.623,04		3.382,46	5.033.491,71
BULGARIA		52.625,91	54.502,26	491.668,04	173,84			
CHIPRE				24.483,68	181,00			
CROACIA	75,67					15947,08	146,59	
DINAMARCA	47,00		19.312,89			683.551,63		738.022,18
ESLOVAQUIA	14.249,72			8.866,52	47.671,88	282,78	331,52	866,37
ESLOVENIA				54.480,92	33,95			
ESTONIA		87.320,58						50.166,00
FINLANDIA	15.103,66		189,90	697.889,15			25.092,86	
FRANCIA	17.200,77	13.540.973,26	6.925.452,17	16.919,70	21.749,16		19.910,01	
GRECIA		362,77		504,22				4.542,03
HUNGRÍA	5,33			62.541,91	3,60		198,92	
IRLANDA	554,91	1.568.989,48	129,94		23.522,02			
ITALIA	1.279,29		290,36		1.316.700,52		21.561,90	
LETONIA				81.118,38	2.033,53			52.995,21
LITUANIA			927,14	104.846,94	1.581,61			
LUXEMBURGO	251,45		162,98		160.386,69		158,76	722.918,40
MALTA			30,11		23.197,44			25.075,62
PAÍSES BAJOS	2.098,18	392,03	122.949,97		467.171,23	32.223.577,38	66.479,22	
POLONIA	171,37		34.986,83				139,23	1.547,88
PORTUGAL	4.208,23		4.647,11	1.114.007,31	7.474,60		839,35	
REINO UNIDO	498,53		8.612,58					
REP. CHECA	101,79		38.338,68	70.909,09	368,58		53.049,85	344.080,41
RUMANÍA			859,54		16.782,56	2.050.058,82		
SUECIA	-132,87	775.725,85	644.095,99	11.481,18	17.028,50		362,66	2.554.995,81
SUMA	62.891,66	22.880.061,22	8.181.701,47	13.157.617,09	7.741.624,54	35.674.972,39	194.422,80	19.275.009,88
ESTADOS DEL ESPACIO ECONÓMICO EUROPEO								
ISLANDIA	42,49		300,94	17.001,99	47,74	55.343,68		
LIECHTENSTEIN	147,95	17.384,79						
NORUEGA	-11.582,44	2.244.526,49			103.182,28		44.701,00	38.126,16
SUMA	-11.392,00	2.261.911,28	300,94	17.001,99	103.230,02	55.343,68	44.701,00	38.126,16
CONVENIOS ESPECIALES								
SUIZA	4.991,27		5.965,22		941.581,74	19.091,95	16.309,38	1.811.543,91
SUMA	4.991,27		5.965,22		941.581,74	19.091,95	16.309,38	1.811.543,91
OTROS ESTADOS								
ANDORRA								
BRASIL								
CHILE								
ECUADOR								
MARRUECOS			981.194,67					
SUMA			981.194,67					
TOTAL	56.490,93	25.141.972,50	9.169.162,30	13.174.619,08	8.786.436,30	35.749.408,02	255.433,18	21.124.679,95

II.- DESARROLLO DE LAS PRINCIPALES MAGNITUDES DEL SISTEMA**II.18.- ASISTENCIA SANITARIA****II.18.6.- Convenios internacionales de la Seguridad Social: Total convenios.**

Datos mensuales: tercer cuatrimestre

Pagos realizados y reembolsos recibidos a fin de cada mes

(Euros)

2015 Año/Grupo/País	SEPTIEMBRE		OCTUBRE		NOVIEMBRE		DICIEMBRE	
	Pagos	Reembolsos	Pagos	Reembolsos	Pagos	Reembolsos	Pagos	Reembolsos

ESTADOS DE LA UNIÓN EUROPEA

ALEMANIA
 AUSTRIA
 BÉLGICA
 BULGARIA
 CHIPRE
 CROACIA
 DINAMARCA
 ESLOVAQUIA
 ESLOVENIA
 ESTONIA
 FINLANDIA
 FRANCIA
 GRECIA
 HUNGRÍA
 IRLANDA
 ITALIA
 LETONIA
 LITUANIA
 LUXEMBURGO
 MALTA
 PAÍSES BAJOS
 POLONIA
 PORTUGAL
 REINO UNIDO
 REP. CHECA
 RUMANÍA
 SUECIA
 SUMA

ESTADOS DEL ESPACIO ECONÓMICO EUROPEO

ISLANDIA
 LIECHTENSTEIN
 NORUEGA
 SUMA

CONVENIOS ESPECIALES

SUIZA
 SUMA

OTROS ESTADOS

ANDORRA
 BRASIL
 CHILE
 ECUADOR
 MARRUECOS
 SUMA

TOTAL

Convenios internacionales de la Seguridad Social: Total convenios.

Representación gráfica de las cifras del mes del informe.

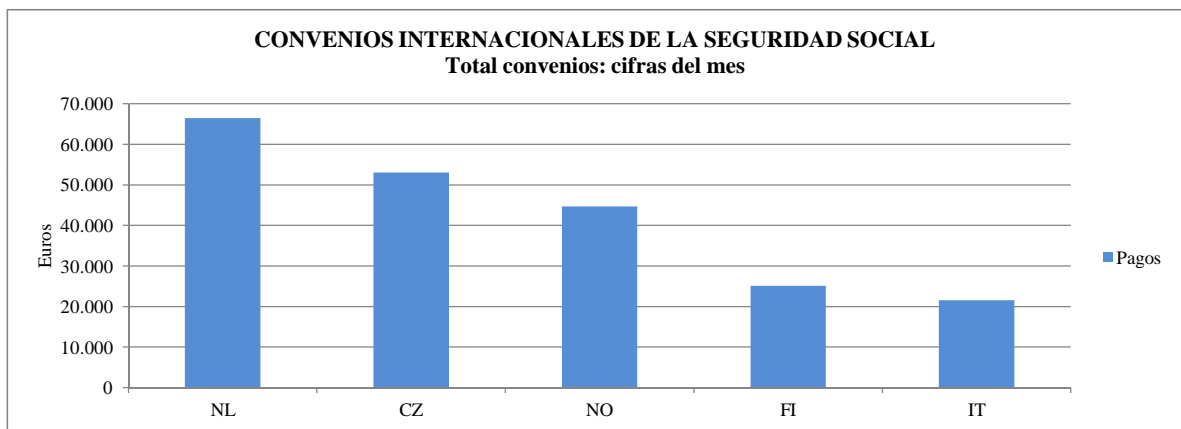

ABREVIATURAS

ESTADOS DE LA UNIÓN EUROPEA (UE)				ESTADOS DEL ESPACIO ECONÓMICO EUROPEO (EEE)		OTROS ESTADOS (O)	
Alemania	DE	Irlanda	IE	Islandia	IS	Andorra	AD
Austria	AT	Italia	IT	Liechtenstein	LI	Brasil	BR
Bélgica	BE	Letonia	LV	Noruega	NO	Chile	CL
Bulgaria	BG	Lituania	LT			Ecuador	EC
Chipre	CY	Luxemburgo	LU			Marruecos	MA
Croacia	HR	Malta	MT				
Dinamarca	DK	Países bajos	NL				
Eslovaquia	SK	Polonia	PL	CONVENIOS ESPECIALES (C. ESP.)			
Eslovenia	SI	Portugal	PT	Suiza	CH		
Estonia	EE	Reino Unido	UK				
Finlandia	FI	Rep. Checa	CZ				
Francia	FR	Rumanía	RO				
Grecia	EL	Suecia	SE				
Hungría	HU						

Fuente: INSS y elaboración propia.

II.18.- ASISTENCIA SANITARIA

II.18.6.- Convenios internacionales de la Seguridad Social: Total convenios.

Datos acumulados: primer cuatrimestre

Pagos realizados y reembolsos recibidos a fin de cada mes								(Euros)
2015	ENERO		FEBRERO		MARZO		ABRIL	
Año/Grupo/País	Pagos	Reembolsos	Pagos	Reembolsos	Pagos	Reembolsos	Pagos	Reembolsos
ESTADOS DE LA UNIÓN EUROPEA								
ALEMANIA	2.013.626,98	1.916.231,45	2.074.697,74	2.246.136,88	3.768.823,16	4.101.831,25	4.705.470,00	4.771.411,83
AUSTRIA		574.079,63	6.884,88	578.465,29	10.964,13	578.465,29	224.943,96	607.302,02
BÉLGICA	978,11		1.420.658,28	38.343,12	1.425.581,40	81.072,92	1.431.605,67	691.266,82
BULGARIA	23,16	1.343.319,59	698,58	1.343.319,59	1.533,98	1.395.162,29	1.771,44	1.395.162,29
CHIPRE	1.985,38		1.985,38		2.262,86		3.354,99	
CROACIA					82,46		82,46	
DINAMARCA								
ESLOVAQUIA				9.154,05	309,19	9.559,53	398,85	9.559,53
ESLOVENIA	11.645,71		11.691,50		11.691,50		11.691,50	
ESTONIA					34,10		89,61	
FINLANDIA	26,75		143,01		151,76	1.021.095,24	167,89	1.021.095,24
FRANCIA	3.129,30	1.981.512,02	15.761,89	3.610.570,23	827.169,81	3.883.506,72	857.776,85	3.883.506,72
GRECIA							34.621,22	
HUNGRÍA	11,15		16,59		22,07	183.235,99	37,78	183.235,99
IRLANDA	100,00	2.246.786,31	300,00	2.246.786,31	762,40	2.246.786,31	807,40	3.660.692,36
ITALIA	202.333,45		202.633,34		334.787,42		336.856,51	
LETONIA								
LITUANIA					45,92		3.842,37	432.769,21
LUXEMBURGO		31.521,61	220,61	47.943,80	745,03	47.943,80	221.985,65	353.109,51
MALTA					100,00		100,00	
PAÍSES BAJOS	309,41		171.009,20		173.850,18	127.116,62	852.924,10	5.430.270,59
POLONIA	267,52		5.187,58	458.001,40	240.851,87	490.559,35	336.625,62	490.559,35
PORTUGAL	636,77		1.179,43		248.641,86		417.906,51	
REINO UNIDO		240.887.792,63	75,65	240.887.792,63	75,65	240.887.792,63	75.863,18	263.669.372,16
REP. CHECA			1.121,43		6.906,63	148.448,38	7.035,88	148.448,38
RUMANÍA					14,80		697,89	
SUECIA	119,83		119,83		15.556,59		15.556,59	10.871,08
SUMA	2.235.193,52	248.981.243,24	3.914.384,92	251.466.513,30	7.070.964,77	255.202.576,32	9.542.213,92	286.758.633,08
ESTADOS DEL ESPACIO ECONÓMICO EUROPEO								
ISLANDIA			139,17		412,53		412,53	162.959,73
LIECHTENSTEIN								3.499,06
NORUEGA				1.675.461,92		1.771.297,90	1.658.356,57	1.771.297,90
SUMA			139,17	1.675.461,92	412,53	1.771.297,90	1.658.769,10	1.937.756,69
CONVENIOS ESPECIALES								
SUIZA	1.241.548,16		1.244.142,35	1.196.107,92	2.429.796,88	1.196.107,92	2.594.428,22	1.196.107,92
SUMA	1.241.548,16		1.244.142,35	1.196.107,92	2.429.796,88	1.196.107,92	2.594.428,22	1.196.107,92
OTROS ESTADOS								
ANDORRA				2.847.065,71		2.847.065,71	282.186,75	2.847.065,71
BRASIL								
CHILE						415.205,16		415.205,16
ECUADOR								
MARRUECOS								
SUMA				2.847.065,71		3.262.270,87	282.186,75	3.262.270,87
TOTAL	3.476.741,68	248.981.243,24	5.158.666,44	257.185.148,85	9.501.174,18	261.432.253,01	14.077.597,99	293.154.768,56

Datos acumulados: segundo cuatrimestre

(Euros)

2015 Año/Grupo/País	MAYO		JUNIO		JULIO		AGOSTO	
	Pagos	Reembolsos	Pagos	Reembolsos	Pagos	Reembolsos	Pagos	Reembolsos
ESTADOS DE LA UNIÓN EUROPEA								
ALEMANIA	4.710.065,40	11.606.446,27	4.999.164,19	21.740.469,87	9.296.937,48	21.741.492,22	9.299.057,99	30.593.095,18
AUSTRIA	225.442,22	614.486,98	226.581,57	617.305,83	228.749,07	1.317.838,18	229.398,03	2.212.543,48
BÉLGICA	1.433.690,64	702.718,76	1.469.665,52	983.776,36	2.805.288,56	983.776,36	2.808.671,02	6.017.268,07
BULGARIA	1.771,44	1.447.788,20	56.273,70	1.939.456,24	56.447,54	1.939.456,24	56.447,54	1.939.456,24
CHIPRE	3.354,99		3.354,99	24.483,68	3.535,99	24.483,68	3.535,99	24.483,68
CROACIA	158,13		158,13		158,13	15947,08	304,72	15947,08
DINAMARCA	47,00		19.359,89		19.359,89	683.551,63	19.359,89	1.421.573,81
ESLOVAQUIA	14.648,57	9.559,53	14.648,57	18.426,05	62.320,45	18.708,83	62.651,97	19.575,20
ESLOVENIA	11.691,50		11.691,50	54.480,92	11.725,45	54.480,92	11.725,45	54.480,92
ESTONIA	89,61	87.320,58	89,61	87.320,58	89,61	87.320,58	89,61	137.486,58
FINLANDIA	15.271,55	1.021.095,24	15.461,45	1.718.984,39	15.461,45	1.718.984,39	40.554,31	1.718.984,39
FRANCIA	874.977,62	17.424.479,98	7.800.429,79	17.441.399,68	7.822.178,95	17.441.399,68	7.842.088,96	17.441.399,68
GRECIA	34.621,22	362,77	34.621,22	866,99	34.621,22	866,99	34.621,22	5.409,02
HUNGRÍA	43,11	183.235,99	43,11	245.777,90	46,71	245.777,90	245,63	245.777,90
IRLANDA	1.362,31	5.229.681,84	1.492,25	5.229.681,84	25.014,27	5.229.681,84	25.014,27	5.229.681,84
ITALIA	338.135,80		338.426,16		1.655.126,68		1.676.688,58	
LETONIA				81.118,38	2.033,53	81.118,38	2.033,53	134.113,59
LITUANIA	3.842,37	432.769,21	4.769,51	537.616,15	6.351,12	537.616,15	6.351,12	537.616,15
LUXEMBURGO	222.237,10	353.109,51	222.400,08	353.109,51	382.786,77	353.109,51	382.945,53	1.076.027,91
MALTA	100,00		130,11		23.327,55		23.327,55	25.075,62
PAÍSES BAJOS	855.022,28	5.430.662,62	977.972,25	5.430.662,62	1.445.143,48	37.654.240,00	1.511.622,70	37.654.240,00
POLONIA	336.796,99	490.559,35	371.783,82	490.559,35	371.783,82	490.559,35	371.923,05	492.107,23
PORTUGAL	422.114,74		426.761,85	1.114.007,31	434.236,45	1.114.007,31	435.075,80	1.114.007,31
REINO UNIDO	76.361,71	263.669.372,16	84.974,29	263.669.372,16	84.974,29	263.669.372,16	84.974,29	263.669.372,16
REP. CHECA	7.137,67	148.448,38	45.476,35	219.357,47	45.844,93	219.357,47	98.894,78	563.437,88
RUMANÍA	697,89		1.557,43		18.339,99	2.050.058,82	18.339,99	2.050.058,82
SUECIA	15.423,72	786.596,93	659.519,71	798.078,11	676.548,21	798.078,11	676.910,87	3.353.073,92
SUMA	9.605.105,58	309.638.694,30	17.786.807,05	322.796.311,39	25.528.431,59	358.471.283,78	25.722.854,39	377.746.293,66
ESTADOS DEL ESPACIO ECONÓMICO EUROPEO								
ISLANDIA	455,02	162.959,73	755,96	179.961,72	803,70	235.305,40	803,70	235.305,40
LIECHTENSTEIN	147,95	20.883,85	147,95	20.883,85	147,95	20.883,85	147,95	20.883,85
NORUEGA	1.646.774,13	4.015.824,39	1.646.774,13	4.015.824,39	1.749.956,41	4.015.824,39	1.794.657,41	4.053.950,55
SUMA	1.647.377,10	4.199.667,97	1.647.678,04	4.216.669,96	1.750.908,06	4.272.013,64	1.795.609,06	4.310.139,80
CONVENIOS ESPECIALES								
SUIZA	2.599.419,49	1.196.107,92	2.605.384,71	1.196.107,92	3.546.966,45	1.215.199,87	3.563.275,83	3.026.743,78
SUMA	2.599.419,49	1.196.107,92	2.605.384,71	1.196.107,92	3.546.966,45	1.215.199,87	3.563.275,83	3.026.743,78
OTROS ESTADOS								
ANDORRA	282.186,75	2.847.065,71	282.186,75	2.847.065,71	282.186,75	2.847.065,71	282.186,75	2.847.065,71
BRASIL								
CHILE		415.205,16		415.205,16		415.205,16		415.205,16
ECUADOR								
MARRUECOS			981.194,67		981.194,67		981.194,67	
SUMA	282.186,75	3.262.270,87	1.263.381,42	3.262.270,87	1.263.381,42	3.262.270,87	1.263.381,42	3.262.270,87
TOTAL	14.134.088,92	318.296.741,06	23.303.251,22	331.471.360,14	32.089.687,52	367.220.768,16	32.345.120,70	388.345.448,11

II.- DESARROLLO DE LAS PRINCIPALES MAGNITUDES DEL SISTEMA**II.18.- ASISTENCIA SANITARIA****II.18.6.- Convenios internacionales de la Seguridad Social: Total convenios.**

Datos acumulados: tercer cuatrimestre

Pagos realizados y reembolsos recibidos a fin de cada mes

(Euros)

2015 Año/Grupo/País	SEPTIEMBRE		OCTUBRE		NOVIEMBRE		DICIEMBRE	
	Pagos	Reembolsos	Pagos	Reembolsos	Pagos	Reembolsos	Pagos	Reembolsos

ESTADOS DE LA UNIÓN EUROPEA

ALEMANIA
AUSTRIA
BÉLGICA
BULGARIA
CHIPRE
CROACIA
DINAMARCA
ESLOVAQUIA
ESLOVENIA
ESTONIA
FINLANDIA
FRANCIA
GRECIA
HUNGRÍA
IRLANDA
ITALIA
LETONIA
LITUANIA
LUXEMBURGO
MALTA
PAÍSES BAJOS
POLONIA
PORTUGAL
REINO UNIDO
REP. CHECA
RUMANÍA
SUECIA
SUMA

ESTADOS DEL ESPACIO ECONÓMICO EUROPEO

ISLANDIA
LIECHTENSTEIN
NORUEGA
SUMA

CONVENIOS ESPECIALES

SUIZA
SUMA

OTROS ESTADOS

ANDORRA
BRASIL
CHILE
ECUADOR
MARRUECOS
SUMA

TOTAL

Convenios internacionales de la Seguridad Social: Total convenios.

Representación gráfica de las cifras acumuladas al mes del informe.

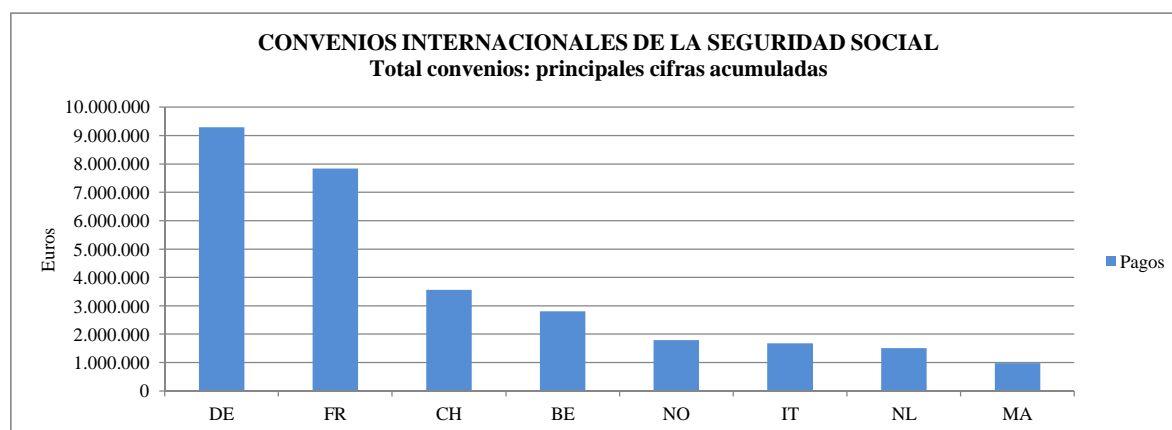
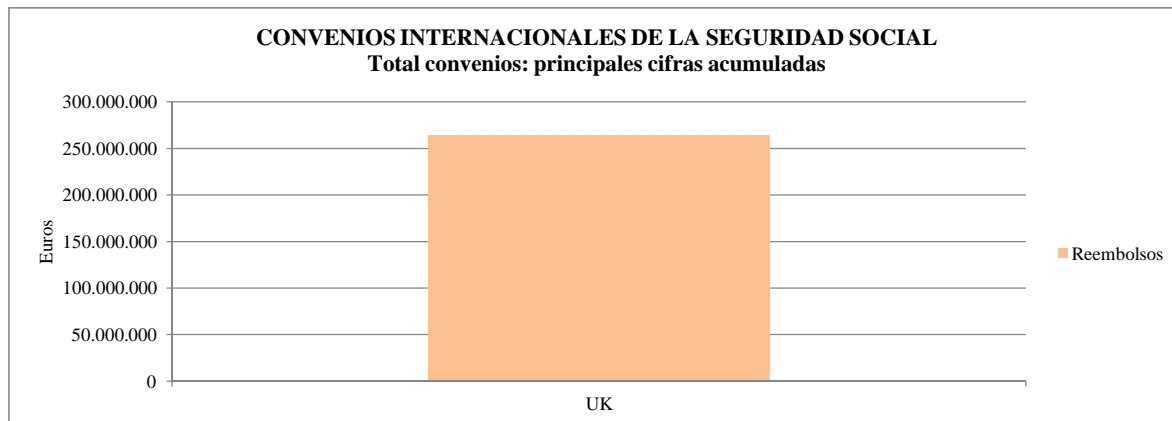

ABREVIATURAS

ESTADOS DE LA UNIÓN EUROPEA (UE)				ESTADOS DEL ESPACIO ECONÓMICO EUROPEO (EEE)		OTROS ESTADOS (O)	
Alemania	DE	Irlanda	IE	Islandia	IS	Andorra	AN
Austria	AT	Italia	IT	Liechtenstein	LI	Brasil	BR
Bélgica	BE	Letonia	LV	Noruega	NO	Chile	CHL
Bulgaria	BG	Lituania	LT			Ecuador	EC
Chipre	CY	Luxemburgo	LU			Marruecos	MA
Croacia	HR	Malta	MT				
Dinamarca	DK	Países bajos	NL				
Eslovaquia	SK	Polonia	PL	CONVENIOS ESPECIALES (C. ESP.)			
Eslovenia	SI	Portugal	PT	Suiza	CH		
Estonia	EE	Reino Unido	UK				
Finlandia	FI	Rep. Checa	CZ				
Francia	FR	Rumanía	RO				
Grecia	GR	Suecia	SE				
Hungría	HU						

Fuente: INSS y elaboración propia.

II.- DESARROLLO DE LAS PRINCIPALES MAGNITUDES DEL SISTEMA

II.18.- ASISTENCIA SANITARIA

II.18.6.- Convenios internacionales de la Seguridad Social: Total convenios.

Representación gráfica de las cifras acumuladas en el ejercicio 2015 por grupos de países.

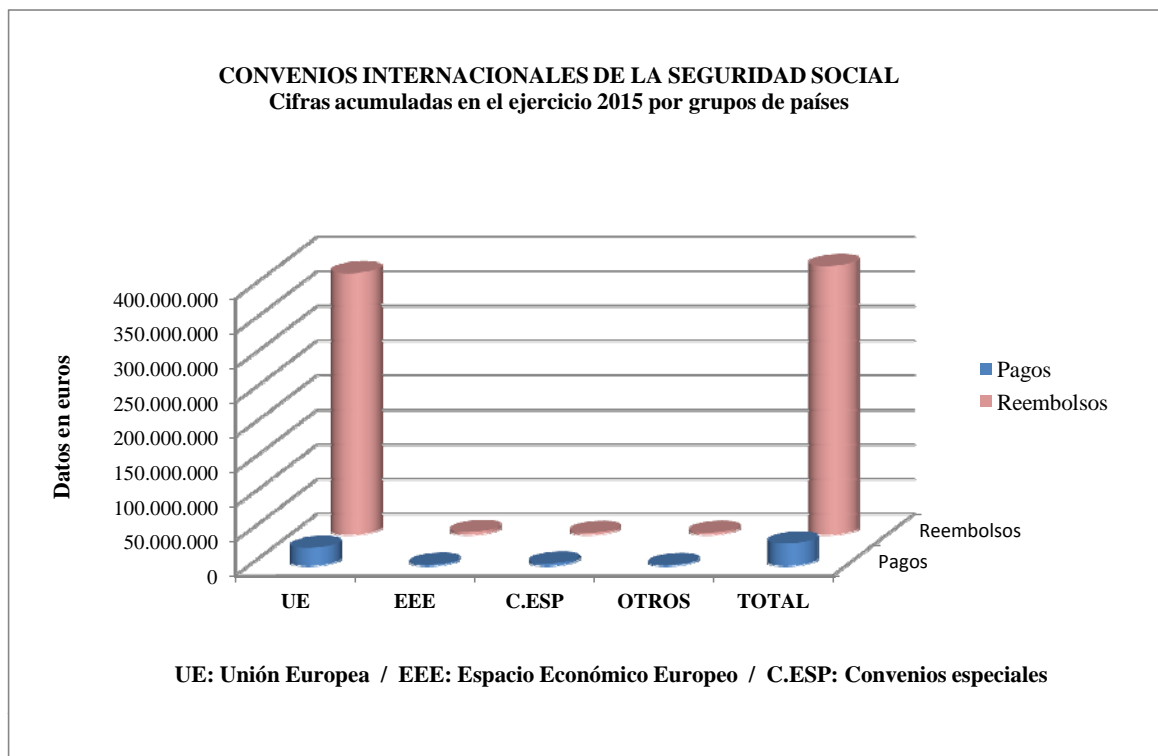

ABREVIATURAS

ESTADOS DE LA UNIÓN EUROPEA (UE)				ESTADOS DEL ESPACIO ECONÓMICO EUROPEO (EEE)		OTROS ESTADOS (O)	
Alemania	DE	Irlanda	IE	Islandia	IS	Andorra	AN
Austria	AT	Italia	IT	Liechtenstein	LI	Brasil	BR
Bélgica	BE	Letonia	LV	Noruega	NO	Chile	CHL
Bulgaria	BG	Lituania	LT			Ecuador	EC
Chipre	CY	Luxemburgo	LU			Marruecos	MA
Croacia	CR	Malta	MT				
Dinamarca	DK	Países bajos	NL				
Eslovaquia	SK	Polonia	PL	CONVENIOS ESPECIALES (C. ESP.)			
Eslovenia	SI	Portugal	PT	Suiza	CH		
Estonia	EE	Reino Unido	GB				
Finlandia	FI	Rep. Checa	CZ				
Francia	FR	Rumanía	RO				
Grecia	GR	Suecia	SE				
Hungría	HU						

Fuente: INSS y elaboración propia.

II.18.6.- Convenios internacionales de la Seguridad Social: Total convenios.

Serie histórica del acumulado.

Pagos realizados y reembolsos recibidos a fin de cada año

(Euros)

Año/Grupo/País	2011		2012		2013		2014	
	Pagos	Reembolsos	Pagos	Reembolsos	Pagos	Reembolsos	Pagos	Reembolsos
ESTADOS DE LA UNIÓN EUROPEA								
ALEMANIA	13.555.616,35	29.236.178,68	9.162.058,90	70.197.802,34	14.330.683,23	70.838.152,75	9.644.557,50	85.175.820,47
AUSTRIA	1.130.777,26	1.570.599,73	857.278,93	1.076.937,02	1.215.267,89	3.040.421,72	1.151.071,31	1.465.644,76
BÉLGICA	528.499,93	27.174.665,51	9.822.803,68	9.937.417,34	1.954.514,15	26.152.904,55	5.217.681,50	59.703.497,73
BULGARIA	42,88	699.937,19	1.047,71	1.144.707,74	69.821,01	499.927,46	86.996,67	2.899.158,08
CHIPRE	1.628,16	16.719,43	9.207,12	24.597,42	4.906,66	38.154,49	3.567,24	5.537,07
CROACIA							499,88	4.460,02
DINAMARCA	303.229,65	731.349,83	44.783,67	24.441.156,77	432.009,77	15.964.872,25	38.651,73	8.110.258,01
ESLOVAQUIA	101,34	215.427,33	94.883,07	442.434,16	25.702,30	137.796,18	23.996,65	209.199,38
ESLOVENIA	55.842,38	80.641,39	375,12	84.218,64	66.477,92	56.154,51	109.153,25	151.198,58
ESTONIA	2.409,24	146.480,18	6.263,26	142.805,24		255.465,06	26.119,78	197.399,92
FINLANDIA	1.812.231,78	8.230.002,41	2.334.659,35	9.481.395,45	251.718,41	9.460.241,50	397.453,30	7.283.497,74
FRANCIA	8.343.420,26	70.431.056,73	13.528.830,11	88.304.095,67	22.914.986,73	18.395.328,13	7.837.642,69	176.725.710,34
GRECIA	69.716,54	73.153,80	112.602,60	138.144,44	18.794,23	38.823,78	87.657,29	291,71
HUNGRÍA	1.154,09	229.843,43	60.142,52	150.745,14	29.737,66	122.043,65	23.114,66	411.499,28
IRLANDA	1.596,96		3.332,39	5.012.644,87	2.211,11	3.765.330,00	2.040,69	4.800.561,36
ITALIA	773.949,20	17.040.515,65	1.081.365,20	15.630.412,74	1.687.112,93		695.640,31	46.904.949,47
LETONIA	3.983,41	25.235,81	6,52	217.534,95	1.169,18	319.849,31	2.543,74	101.938,66
LITUANIA	6.788,69	134.536,15	918,55	181.782,37	11.900,63	515.824,74	15.342,69	359.224,84
LUXEMBURGO	394.482,03	732.645,38	42.228,76	838.302,56	262.921,67	347.424,02	456.748,53	1.842.951,55
MALTA	8.745,14	12.881,29	68.063,77	10.161,08	45.628,14	3.950,43	36.492,22	25.059,68
PAÍSES BAJOS	1.168.469,70	63.866.199,67	2.008.487,79	31.724.544,69	1.362.445,58	6.380.213,77	1.689.327,05	41.958.691,89
POLONIA	4.140,72	1.157.539,83	411.073,17	1.238.659,15	378.618,33	1.429.999,85	317.742,51	1.518.552,98
PORTUGAL	582.965,79	760.981,34	1.584.645,75	8.555.032,32	922.109,75	12.803,51	419.135,15	2.332.736,88
REINO UNIDO	6.872,01	305.450.510,47	6.796.164,18	265.022.096,83	3.901.966,17	284.036.266,54	326.067,30	80.105.863,36
REP. CHECA	116.099,95	379.764,15	51.012,44	183.872,60	194.999,30	745.243,74	144.790,39	323.373,78
RUMANÍA	1.784,60		1.102,20	538904,67	100.845,07	10.858.928,82	35.889,44	1.330.432,78
SUECIA	1.157.420,96	11.669.752,70	928.667,82	9.868.311,49	1.164.977,00	3.940.358,23	750.552,40	15.278.219,41
SUMA	30.031.969,02	540.066.618,08	49.012.004,58	544.588.717,69	51.351.524,82	457.356.478,99	29.540.475,87	539.225.729,73
ESTADOS DEL ESPACIO ECONÓMICO EUROPEO								
ISLANDIA	2.559,14	450.271,49	47.136,27	106.941,35	37.701,93	195.612,27	25.575,80	215.060,97
LIECHTENSTEIN		16.417,87	9.371,70	29.683,91	118,55		1.240,59	3.687,81
NORUEGA	143,92	35.813.045,94	463.267,46	17.599.325,45	770.344,47	12.518.290,92	553.152,65	14.750.166,06
SUMA	2.703,06	36.279.735,30	519.775,43	17.735.950,71	808.164,95	12.713.903,19	579.969,04	14.968.914,84
CONVENIOS ESPECIALES								
SUIZA	4.624.780,45	2.333.542,06	3.798.583,75	70.780,82	5.956.664,16	2.275.587,81	3.299.727,17	7.112.086,55
SUMA	4.624.780,45	2.333.542,06	3.798.583,75	70.780,82	5.956.664,16	2.275.587,81	3.299.727,17	7.112.086,55
OTROS ESTADOS								
ANDORRA	1.140.542,66		3.724.851,75		1.035.848,85	3.009.938,80	3.737.605,91	1.358.181,26
CHILE		1.237.554,80						349.357,90
ECUADOR	155,84			18.762,19				
MARRUECOS	6.212.485,42	3.981.504,46			1.472.642,94	1.071.753,10	858.151,58	699.593,53
SUMA	7.353.183,92	5.219.059,26	3.724.851,75	18.762,19	2.508.491,79	4.081.691,90	4.595.757,49	2.407.132,69
TOTAL	42.012.636,45	583.898.954,70	57.055.215,51	562.414.211,41	60.624.845,72	476.427.661,89	38.015.929,57	563.713.863,81

II.- DESARROLLO DE LAS PRINCIPALES MAGNITUDES DEL SISTEMA

II.18.- ASISTENCIA SANITARIA

II.18.7.- Convenios internacionales de la Seguridad Social: Costes medios de las prestaciones en especie.

País / Moneda	Ejercicio 2002				Ejercicio 2003				
	Artículo 94		Artículo 95' (per cápita)		Artículo 94		Artículo 95' (per cápita)		
	Anual	Mensual	Anual	Mensual	Anual	Mensual	Anual	Mensual	
Alemania (pc)	EUR	1.023,93	68,26	4.084,27	272,28	1.043,67	69,58	4.262,70	284,18
Austria	EUR	1.697,32	113,15	3.677,14	245,14	1.608,51	107,23	3.814,82	254,32
Bélgica	EUR	1.129,96	75,33	3.717,95	247,86	1.217,11	81,14	3.980,42	265,36
Chipre	EUR								
Eslovaquia (pc)	SKK								
Eslovenia (pc)	SIT								
España	EUR	497,15	33,14	2.416,73	161,12	531,76	35,45	2.615,55	174,37
Estonia (pc)	EEK								
Finlandia (pc)	EUR	933,01	62,20	3.437,11	229,14	997,00	66,47	3.584,03	238,94
Francia	EUR	1.695,00	113,00	3.983,81	265,59	1.792,50	119,50	4.349,29	289,95
Grecia	EUR	670,52	44,70	1.276,62	85,11	766,13	51,08	1.490,78	99,39
Hungría	HUF								
Irlanda	EUR	3.008,08	200,54	5.712,42	380,83	3.331,58	222,11	6.267,00	417,80
Italia	EUR	1.898,61	126,57	2.240,74	149,38	1.941,03	129,40	2.326,44	155,10
Letonia	LVL								
Liechtenstein	CHF	3.441,15	229,41	7.536,50	502,43	3.810,67	254,04	7.983,30	532,22
Lituania (pc)	LTL								
Luxemburgo	EUR	2.037,04	135,81	5.638,48	375,90	2.234,06	148,94	6.019,65	401,31
Malta	LM								
Noruega	NOK	26.668,00	1.778,00	48.745,00	3.250,00	34.025,00	2.268,00	60.131,00	4.009,00
Países Bajos (pc)	EUR	1.524,81	101,65	7.930,36	528,69	1.651,65	110,11	8.600,13	573,34
Polonia (pc)	PLN								
Portugal	EUR	750,10	50,01	1.361,66	90,78	844,72	56,31	1.481,41	98,76
Reino Unido	GBP	1.554,78	103,65	2.379,72	158,65	1.724,50	114,97	2.605,81	173,72
Rep. Checa (pc)	CZK								
Suecia	SEK	13.646,87	909,79	37.508,21	2.500,55	14.534,54	968,97	39.342,27	2.622,82
Suiza	CHF	2.154,92	143,66	5.570,33	371,36	2.231,37	148,76	5.838,38	389,23

II.- DESARROLLO DE LAS PRINCIPALES MAGNITUDES DEL SISTEMA

II.18.- ASISTENCIA SANITARIA

II.18.7.- Convenios internacionales de la Seguridad Social: Costes medios de las prestaciones en especie.

País / Moneda		Ejercicio 2004				Ejercicio 2005			
		Artículo 94		Artículo 95' (per cápita)		Artículo 94		Artículo 95' (per cápita)	
		Anual	Mensual	Anual	Mensual	Anual	Mensual	Anual	Mensual
Alemania (pc)	EUR	1.034,73	68,98	4.184,79	278,99	1.060,10	70,67	4.287,80	285,85
Austria	EUR	1.651,05	110,07	3.933,60	262,24	1.639,88	109,33	4.061,68	270,78
Bélgica	EUR	1.321,80	88,12	4.341,10	289,41	1.345,80	89,72	4.418,62	294,57
Chipre	EUR	591,09	39,41	770,19	51,35	602,05	40,14	816,63	54,44
Eslovaquia (pc)	SKK	8.721,33	581,42	25.653,29	1.710,22	9.557,44	637,16	29.456,20	1.963,75
Eslovenia (pc)	SIT	126.272,03	8.418,14	315.230,36	21.015,36	126.351,31	8.423,42	344.226,67	22.948,44
España	EUR	578,79	38,59	3.016,22	201,08	607,12	40,47	3.362,07	224,14
Estonia (pc)	EEK	3.193,40	212,89	7.689,21	512,61	3.600,97	240,06	8.740,21	582,68
Finlandia (pc)	EUR	1.074,58	71,64	3.616,28	241,09	1.140,04	76,00	3.799,91	253,33
Francia	EUR	1.834,34	122,29	4.621,96	308,13	1.950,23	130,02	4.757,55	317,17
Grecia	EUR	880,94	58,73	1.741,88	116,13	1.113,47	74,23	2.259,85	150,66
Hungría	HUF	74.661,00	4.977,00	223.541,00	14.903,00	81.790,00	5.453,00	250.427,00	16.695,00
Irlanda	EUR	3.527,51	235,17	6.789,44	452,63	3.691,51	246,10	7.483,51	498,90
Italia	EUR	2.110,44	140,70	2.525,92	168,39	2.235,06	149,00	2.652,18	176,81
Letonia	LVL	132,42	8,83	141,60	9,44	161,99	10,80	186,35	12,42
Liechtenstein	CHF	3.607,62	240,51	7.812,50	520,83	3.797,94	253,20	8.185,25	545,68
Lituania (pc)	LTL	487,22	32,48	1.272,36	84,82	559,86	37,32	1.561,32	104,09
Luxemburgo	EUR	2.362,70	157,51	7.161,42	477,43	2.579,39	171,96	7.183,54	478,90
Malta	LM	230,25	15,35	595,48	39,70	231,86	15,46	627,21	41,81
Noruega	NOK	35.627,00	2.375,00	62.787,00	4.186,00	37.654,00	2.510,00	65.217,00	4.348,00
Países Bajos (pc)	EUR	1.658,19	110,55	8.761,25	584,08	1.821,26	121,42	9.339,26	622,62
Polonia (pc)	PLN	640,90	42,73	2.033,12	135,54	709,36	47,29	2.203,05	146,87
Portugal	EUR	906,43	60,43	1.625,50	108,37	968,37	64,56	1.748,76	116,58
Reino Unido	GBP	1.526,30	101,75	2.820,56	188,04	1.638,99	109,27	3.029,41	201,96
Rep. Checa (pc)	CZK	11.398,00	759,87	36.037,41	2.402,49	11.974,01	798,27	37.634,72	2.508,98
Suecia	SEK	14.557,99	970,53	39.006,75	2.600,45	14.883,31	992,22	40.616,29	2.707,75
Suiza	CHF	2.365,97	157,73	6.194,42	412,96	2.494,99	166,33	6.505,27	433,68

II.- DESARROLLO DE LAS PRINCIPALES MAGNITUDES DEL SISTEMA

II.18.- ASISTENCIA SANITARIA

II.18.7.- Convenios internacionales de la Seguridad Social: Costes medios de las prestaciones en especie.

País / Moneda		Ejercicio 2006				Ejercicio 2007			
		Artículo 94		Artículo 95' (per cápita)		Artículo 94		Artículo 95' (per cápita)	
		Anual	Mensual	Anual	Mensual	Anual	Mensual	Anual	Mensual
Alemania (pc)	EUR	1.118,49	74,57	4.405,79	293,72	1.153,25	76,88	4.558,33	303,89
Austria	EUR	1.706,33	113,76	4.214,30	280,95	1.807,91	120,53	4.437,30	295,82
Bélgica	EUR	1.376,48	91,77	4.514,79	300,99	1.448,77	96,58	4.775,84	318,39
Bulgaria	BGN					192,44	12,83	363,74	24,25
Chipre	EUR	692,84	46,19	937,96	62,53	741,21	49,41	991,21	66,08
Eslovaquia (pc)	SKK	10.750,93	716,73	32.439,85	2.162,66	11.930,05	795,34	36.116,85	2.407,79
Eslovenia (pc)	EUR	563,35	37,56	1.529,44	101,96	592,41	39,49	1.559,55	103,97
España	EUR	1.100,92	73,39	3.081,00	205,40	1.187,84	79,19	3.242,51	216,17
Estonia (pc)	EEK	4.030,80	268,72	9.998,22	666,55	5.156,94	343,80	12.710,56	847,37
Finlandia (pc)	EUR	1.167,41	77,83	4.540,17	302,68	1.234,09	82,27	4.762,07	317,47
Francia	EUR	2.084,19	138,95	4.907,18	327,15	2.216,92	147,79	5.202,72	346,85
Grecia	EUR	1.086,47	72,43	2.169,08	144,61	1.133,60	75,57	2.351,64	156,78
Hungría	HUF	86.505,00	5.767,00	263.465,00	17.564,00	80.072,00	5.338,00	236.088,00	15.739,00
Irlanda	EUR	3.745,56	249,70	8.015,45	534,36	3.852,55	256,84	8.715,08	581,01
Italia	EUR	2.280,78	152,05	2.704,45	180,30	2.351,73	156,78	2.773,24	184,88
Letonia	LVL	225,89	15,06	267,57	17,84	255,01	17,00	320,07	21,34
Liechtenstein	CHF	3.938,15	262,54	8.474,61	564,97	4.276,34	285,09	8.459,40	563,96
Lituania (pc)	LTL	708,88	47,26	1.830,92	122,06	838,90	55,93	2.241,18	149,41
Luxemburgo	EUR	2.521,33	168,09	7.732,38	515,49	2.594,83	172,99	8.432,37	562,16
Malta	MTL	233,53	15,57	635,05	42,34	247,71	16,51	675,08	45,00
Noruega	NOK	39.063,00	2.604,00	69.558,00	4.637,00	39.303,00	2.620,00	74.640,00	4.976,00
Países Bajos (pc)	EUR	1.740,43	116,03	9.599,76	639,98	1.804,86	120,32	9.212,14	614,14
Polonia (pc)	PLN	754,05	50,27	2.297,55	153,17	866,23	57,75	2.679,46	178,63
Portugal	EUR	977,88	65,19	1.779,86	118,66	999,79	66,65	1.845,42	123,03
Reino Unido	GBP	1.637,29	109,15	3.133,50	208,90	1.820,42	121,36	3.368,98	224,60
Rep. Checa (pc)	CZK	12.345,67	823,04	37.757,45	2.517,16	13.246,34	883,09	40.758,70	2.717,25
Rumanía	RON					505,84	33,72	1.011,68	67,45
Suecia	SEK	15.249,87	1.016,66	42.558,03	2.837,20	15.353,20	1.023,55	43.515,81	2.901,05
Suiza	CHF	2.485,62	165,71	6.577,30	438,49	2.581,87	172,12	6.836,65	455,78

II.- DESARROLLO DE LAS PRINCIPALES MAGNITUDES DEL SISTEMA

II.18.- ASISTENCIA SANITARIA

II.18.7.- Convenios internacionales de la Seguridad Social: Costes medios de las prestaciones en especie.

País / Moneda		Ejercicio 2008				Ejercicio 2009			
		Artículo 94		Artículo 95' (per cápita)		Artículo 94		Artículo 95' (per cápita)	
		Anual	Mensual	Anual	Mensual	Anual	Mensual	Anual	Mensual
Alemania (pc)	EUR	1.239,11	82,61	4.763,07	317,54	1.291,47	86,10	5.069,03	337,94
Austria	EUR	1.855,72	123,71	4.681,70	312,11	1.828,35	121,89	4.852,14	323,48
Bélgica	EUR	1.548,54	103,24	5.062,62	337,51	1.687,88	112,53	5.370,12	358,01
Bulgaria	BGN	217,61	14,51	412,15	27,48	219,36	14,62	415,84	27,72
Chipre	EUR	796,01	53,07	1.017,55	67,84	868,28	57,89	1.118,37	74,56
Eslovaquia (pc)	EUR	460,99	30,73	1.401,46	93,43	502,69	33,51	1.512,73	100,85
Eslovenia (pc)	EUR	663,97	44,26	1.835,16	122,34	722,10	48,14	1.896,16	126,41
España	EUR	1.283,27	85,55	3.491,45	232,76	1.244,87	82,99	3.987,94	265,86
Estonia (pc)	EEK	6.200,71	413,38	14.970,08	998,01	6.036,14	402,41	15.325,26	1.021,68
Finlandia (pc)	EUR	1.312,09	87,47	4.893,18	326,21	1.314,56	87,64	4.914,25	327,62
Francia	EUR	2.278,83	151,92	5.359,52	357,30	2.424,01	161,60	5.352,79	356,85
Grecia	EUR	1.251,34	83,42	2.532,33	168,82	1.451,65	96,78	2.983,55	198,90
Hungría	HUF	83.528,00	5.569,00	260.448,00	17.363,00	85.093,00	5.673,00	246.892,00	16.459,00
Irlanda	EUR	4.058,56	270,57	8.902,69	593,51				
Italia	EUR	2.396,74	159,78	2.820,44	188,03	2.428,26	161,88	2.884,01	192,27
Letonia	LVL	334,96	22,33	398,89	26,59	243,65	16,24	325,11	21,67
Liechtenstein	CHF	4.300,95	286,73	9.197,40	613,16	4.364,82	290,99	9.272,22	618,15
Lituania (pc)	LTL	1.007,87	67,19	2.726,71	181,78	985,81	65,72	2.652,17	176,81
Luxemburgo	EUR	2.728,98	181,93	8.626,24	575,08	2.818,05	187,87	9.055,18	603,68
Malta	EUR	767,64	51,18	1.644,80	109,65	896,55	59,77	2.056,94	137,13
Noruega	NOK	40.650,00	2.710,00	73.392,00	4.893,00	42.573,00	2.838,00	77.133,00	5.142,00
Países Bajos (pc)	EUR	1.993,91	132,93	9.423,45	628,23	2.143,29	142,89	9.513,80	634,25
Polonia (pc)	PLN	1.076,32	71,75	3.271,85	218,12	1.205,47	80,36	3.589,80	239,32
Portugal	EUR	1.007,19	67,15	1.894,94	126,33	1.081,51	72,10	2.030,92	135,39
Reino Unido	GBP	1.841,93	122,80	3.598,65	239,91	1.964,15	130,94	3.852,77	256,85
Rep. Checa (pc)	CZK	14.035,48	935,70	42.632,29	2.842,15	15.355,33	1.023,69	47.454,23	3.163,62
Rumanía	RON	658,02	43,87	1.316,04	87,74	593,73	39,58	1.187,45	79,16
Suecia	SEK	16.255,07	1.083,67	45.642,55	3.042,84	16.962,48	1.130,83	46.803,45	3.120,23
Suiza	CHF	2.680,15	178,68	7.088,55	472,57	2.751,28	183,42	7.306,32	487,09

II.- DESARROLLO DE LAS PRINCIPALES MAGNITUDES DEL SISTEMA

II.18.- ASISTENCIA SANITARIA

II.18.7.- Convenios internacionales de la Seguridad Social: Costes medios de las prestaciones en especie.

		Ejercicio 2010						
		Reglamento (CE) nº 987/2009 Artículo 64						
		Art. 17 R. 883/04		Art. 24, 25 y 26 R.883/04 (p.c.)		Reglamento (CE) nº 883/04		
País / Moneda		<65 años	>65 años	<65 años	>65 años	0-19 años	20-64 años	65 y mas
Alemania (pc)	EUR	1.306,60			5.153,21			
Austria	EUR	1.841,49			4.862,23			
Bélgica	EUR	1.766,79			5.580,68			
Bulgaria	BGN	257,18			503,14			
Chipre	EUR	831,23			1.130,35			
Eslovaquia (pc)	EUR	519,88			1.534,79			
Eslovenia (pc)	SIT	721,27			1.842,04			
España	EUR	1.169,80			3.869,77			
Estonia (pc)	EUR	384,49			963,12			
Finlandia (pc)	EUR	1.373,73			4.805,50			
Francia	EUR	2.479,17			5.581,76			
Grecia	EUR	1.712,32			3.479,75			
Hungría	HUF							
Irlanda	EUR							
Italia	EUR	2.442,54			2.898,29			
Letonia	LVL	245,21			306,48			
Liechtenstein	CHF	4.346,59			8.966,77			
Lituania (pc)	LTL	968,58			2.498,29			
Luxemburgo	EUR	2.797,42			9.437,84			
Malta	LM	879,42			2.163,13			
Noruega	NOK	40.157,00			80.908,00			
Países Bajos (pc)	EUR	2.229,50			9.902,78			
Polonia (pc)	PLN	1.216,84			3.711,75			
Portugal	EUR	762,35	1.650,42	762,35	1.650,42			
Reino Unido	GBP	2.091,39			4.054,40			
Rep. Checa (pc)	CZK	15.514,01			47.610,70			
Rumanía	RON	674,48			1.348,95			
Suecia	SEK	17.349,04			47.316,00			
Suiza	CHF	2.785,62			7.387,12			

II.- DESARROLLO DE LAS PRINCIPALES MAGNITUDES DEL SISTEMA

II.18.- ASISTENCIA SANITARIA

II.18.7.- Convenios internacionales de la Seguridad Social: Costes medios de las prestaciones en especie.

País / Moneda		Ejercicio 2011						
		Reglamento (CE) nº 987/2009 Artículo 64				Reglamento (CE) nº 883/04		
		Art. 17 R. 883/04		Art. 24, 25 y 26 R.883/04 (p.c.)		Reglamento (CE) nº 883/04		
		<65 años	>65 años	<65 años	>65 años	0-19 años	20-64 años	65 y mas
Alemania (pc)	EUR	1.368,39			5.348,54			
Austria	EUR							
Bélgica	EUR	1.852,35			5.706,22			
Bulgaria	BGN	295,23	557,55	295,23	557,55			
Chipre	EUR	877,17			1.165,67			
Eslovaquia (pc)	EUR	508,15			1.549,84			
Eslovenia (pc)	SIT	735,77			1.879,07			
España	EUR	1.235,90			3.955,05			
Estonia (pc)	EUR	400,39			994,60			
Finlandia (pc)	EUR	1.510,23		1.510,23	4.941,52			
Francia	EUR	2.441,38			5.645,06			
Grecia	EUR	1.449,27			2.839,91			
Hungría	HUF	90.937,00	267.189,00	90.937,00	267.189,00			
Irlanda	EUR	3.460,49			8.036,57			
Italia	EUR	2.470,46			2.909,88			
Letonia	LVL	252,57			352,17			
Liechtenstein	CHF	4.438,69			9.054,02			
Lituania (pc)	LTL	1.051,12			2.660,01			
Luxemburgo	EUR	2.761,52			9.724,46			
Malta	LM							
Noruega	NOK	45.448,00			83.727,00			
Países Bajos (pc)	EUR	2.213,77	2.213,77	2.213,77	10.366,68	1.609,11	2.445,72	10.366,68
Polonia (pc)	PLN	1.235,12	3.891,58	1.235,12	3.891,58			
Portugal	EUR	697,45	1.511,74	697,45	1.511,74			
Reino Unido	GBP	2.147,56			4.065,74			
Rep. Checa (pc)	CZK	15.686,40			48.155,09			
Rumanía	RON	714,80	1.384,35	714,80	1.384,35			
Suecia	SEK	16.550,36			46.927,90	13.113,92	18.155,01	55.519,02
Suiza	CHF	2.816,62			7.398,99			

Los importes consignados corresponden a los costes medios anuales de cada país. Los datos mensuales de costes medios deberán recoger una reducción del 20%. Esta reducción será del 15% para los pensionistas y los miembros de su familia cuando el estado miembro competente no figure en el anexo IV del Reglamento CE nº 883/2004 de acuerdo con el artículo. 64 apartado. 3, del Reglamento CE 987/09.

De conformidad con el artículo 64, apart.7, del Reglamento de la (CE) Nº 987/2009, los estados miembros podrán seguir aplicando los artículos 94 y 95 del Reglamento (CEE) nº 574/72 para el cálculo de los tantos alzados hasta 1 de mayo de 2015 siempre que se aplique la reducción contemplada en el artículo 3 de dicho artículo.

A partir del 1 de mayo de 2010, los países que siguen facturando por costes medios son los recogidos en el anexo III del R. (CE) nº 987/2009.

II.- DESARROLLO DE LAS PRINCIPALES MAGNITUDES DEL SISTEMA

II.18.- ASISTENCIA SANITARIA

II.18.7.- Convenios internacionales de la Seguridad Social: Costes medios de las prestaciones en especie.

País / Moneda		Ejercicio 2012						
		Reglamento (CE) nº 987/2009 Artículo 64						
		Art. 17 R. 883/04		Art. 24, 25 y 26 R.883/04 (p.c.)		Reglamento (CE) nº 883/04		
		<65 años	>65 años	<65 años	>65 años	0-19 años	20-64 años	65 y mas
Alemania (pc)	EUR	1.396,91			5.503,77			
Austria	EUR							
Bélgica	EUR	1.938,71		5.837,96				
Bulgaria	BGN	327,16	624,33	327,16	624,33			
Chipre	EUR	858,72		1.073,71				
Eslovaquia (pc)	EUR	518,00	1.604,36	518,00	1.604,36			
Eslovenia (pc)	SIT	746,73		1.907,07	1.604,36			
España	EUR	1.163,28			3.706,00			
Estonia (pc)	EUR	433,47	1.082,08	433,47	1.082,08			
Finlandia (pc)	EUR	1.553,62	1.553,62	1.553,62	4.800,32			
Francia	EUR	2.507,53		5.736,65				
Grecia	EUR							
Hungría	HUF	87.832,00	265.059,00	87.832,00	265.059,00			
Irlanda	EUR							
Italia	EUR	2.534,21			2.947,70			
Letonia	LVL	302,09	302,09	334,09	334,09			
Liechtenstein	CHF	4.284,33			9.176,29			
Lituania (pc)	LTL	1.073,47			2.767,34			
Luxemburgo	EUR	2.828,40		10.069,98				
Malta	LM	953,33	953,33	2.287,22	2.287,22			
Noruega	NOK	47.372,97			87.104,26			
Países Bajos (pc)	EUR	2.115,06	2.115,06	2.115,06	10.090,27	1.655,37	2.290,80	10.090,27
Polonia (pc)	PLN	1.230,67	4.187,16	1.230,67	4.187,16			
Portugal	EUR	671,74	1.455,08	671,74	1.455,08			
Reino Unido	GBP	2.058,35		4.249,04				
Rep. Checa (pc)	CZK	15.801,12	48.453,08	15.801,12	48.453,08			
Rumanía	RON	776,11	1.552,22	776,11	1.552,22			
Suecia	SEK	17.357,79		48.555,94		13.662,62	18.244,67	56.043,48
Suiza	CHF	2.804,70			7.255,98			

Los importes consignados corresponden a los costes medios anuales de cada país. Los datos mensuales de costes medios deberán recoger una reducción del 20%. Esta reducción será del 15% para los pensionistas y los miembros de su familia cuando el estado miembro competente no figure en el anexo IV del Reglamento CE nº 883/2004 de acuerdo con el artículo. 64 apartado. 3, del Reglamento CE 987/09.

De conformidad con el artículo 64, apart.7, del Reglamento de la (CE) Nº 987/2009, los estados miembros podrán seguir aplicando los artículos 94 y 95 del Reglamento (CEE) nº 574/72 para el cálculo de los tantos alizados hasta 1 de mayo de 2015 siempre que se aplique la reducción contemplada en el artículo 3 de dicho artículo.

A partir del 1 de mayo de 2010, los países que siguen facturando por costes medios son los recogidos en el anexo III del R. (CE) nº 987/2009.

II.- DESARROLLO DE LAS PRINCIPALES MAGNITUDES DEL SISTEMA

II.18.- ASISTENCIA SANITARIA

II.18.7.- Convenios internacionales de la Seguridad Social: Costes medios de las prestaciones en especie.

		Ejercicio 2013						
		Reglamento (CE) nº 987/2009 Artículo 64						
País / Moneda		Art. 17 R. 883/04		Art. 24, 25 y 26 R.883/04		Reglamento (CE) nº 883/04		
		<65 años	>65 años	<65 años	>65 años	0-19 años	20-64 años	65 y mas
Alemania (pc)	EUR							
Austria	EUR							
Bélgica	EUR							
Bulgaria	BGN							
Chipre	EUR							
Eslovaquia (pc)	EUR							
Eslovenia (pc)	SIT							
España	EUR	1.049,92		3.541,12				
Estonia (pc)	EUR							
Finlandia (pc)	EUR							
Francia	EUR							
Grecia	EUR							
Hungría	HUF							
Irlanda	EUR							
Italia	EUR							
Letonia	LVL							
Liechtenstein	CHF							
Lituania (pc)	LTL							
Luxemburgo	EUR							
Malta	LM							
Noruega	NOK							
Países Bajos (pc)	EUR					1.534,13	2.272,80	10.414,56
Polonia (pc)	PLN							
Portugal	EUR							
Reino Unido	GBP							
Rep. Checa (pc)	CZK							
Rumanía	RON							
Suecia	SEK							
Suiza	CHF							

Los importes consignados corresponden a los costes medios anuales de cada país. Los datos mensuales de costes medios deberán recoger una reducción del 20%. Esta reducción será del 15% para los pensionistas y los miembros de su familia cuando el estado miembro competente no figure en el anexo IV del Reglamento CE nº 883/2004 de acuerdo con el artículo. 64 apartado. 3, del Reglamento CE 987/09.

De conformidad con el artículo 64, apart.7, del Reglamento de la (CE) Nº 987/2009, los estados miembros podrán seguir aplicando los artículos 94 y 95 del Reglamento (CEE) nº 574/72 para el cálculo de los tantos alizados hasta 1 de mayo de 2015 siempre que se aplique la reducción contemplada en el artículo 3 de dicho artículo.

A partir del 1 de mayo de 2010, los países que siguen facturando por costes medios son los recogidos en el anexo III del R. (CE) nº 987/2009.

II.- DESARROLLO DE LAS PRINCIPALES MAGNITUDES DEL SISTEMA

II.18.- ASISTENCIA SANITARIA

II.18.8.- Farmacia: Gasto acumulado (*).

Entidades gestoras

Gasto acumulado hasta fin de cada año		(Miles de euros)		
Año		Recetas médicas	Productos farmacéuticos y hemoderivados	TOTAL
2009	Importe	47.248,84	9.488,87	56.737,71
	% variac.	-16,84	12,65	-13,04
2010	Importe	27.359,35	9.775,46	37.134,81
	% variac.	-42,10	3,02	-34,55
2011	Importe	27.194,71	9.939,20	37.133,91
	% variac.	-0,60	1,68	
2012	Importe	101.946,86	11.948,36	113.895,22
	% variac.	274,88	20,21	206,71
2013	Importe	23.476,47	13.366,17	36.842,64
	% variac.	-76,97	11,87	-67,65
2014	Importe	25.039,35	13.935,06	38.974,41
	% variac.	6,66	4,26	5,79

Gasto acumulado hasta fin de cada año		(Miles de euros)		
Año		Recetas médicas	Productos farmacéuticos y hemoderivados	TOTAL
2015				
	Enero	2.148,72	348,62	2.497,34
	Febrero	4.402,90	1.387,06	5.789,96
	Marzo	6.461,92	3.116,81	9.578,72
	Abril	8.797,21	4.136,65	12.933,87
	Mayo	11.086,65	5.909,42	16.996,08
	Junio	13.307,32	7.541,86	20.849,19
	Julio	15.616,31	8.969,28	24.585,60
	Agosto	17.878,77	9.964,52	27.843,29
	Septiembre			
	Octubre			
	Noviembre			
	Diciembre			

Fuente:

Sistema de Información Contable de la Seguridad Social (SICOSS) y elaboración propia.

(*). Comunidad Autónoma de Ceuta y Melilla.

**II. DESARROLLO DE LAS PRINCIPALES
MAGNITUDES DEL SISTEMA**

ÁREA: SERVICIOS SOCIALES

II.19.- Clasificación del gasto acumulado en el área.

Conciertos de servicios sociales.

Gasto acumulado en prestaciones LISMI.

II.- DESARROLLO DE LAS PRINCIPALES MAGNITUDES DEL SISTEMA

II.19.- SERVICIOS SOCIALES

II.19.1.- Resumen por grupos de programas del sistema de la Seguridad Social.

Total área.

Gasto acumulado hasta fin de cada año

(Miles de euros)

Año		TOTAL
2009	Importe	2.282.583,88
	% variac.	95,39
2010	Importe	2.404.183,61
	% variac.	5,33
2011	Importe	2.040.272,79
	% variac.	-15,14
2012	Importe	1.792.587,48
	% variac.	-12,14
2013	Importe	2.543.784,02
	% variac.	41,91
2014	Importe	1.449.777,34
	% variac.	-43,01

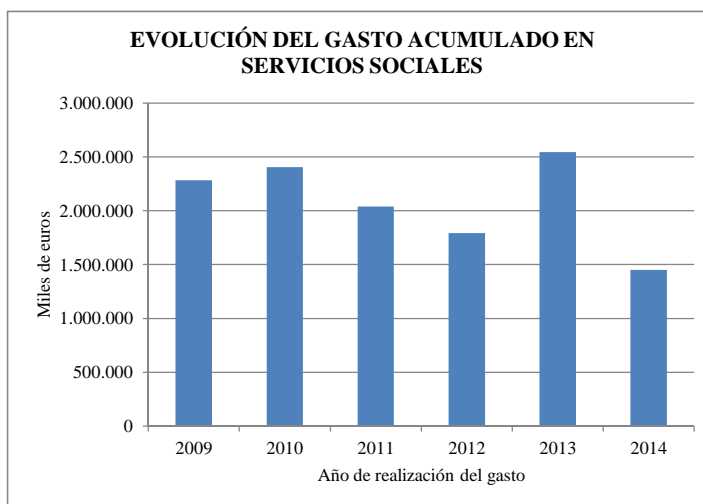

◆ Serie representada en el gráfico

Gasto acumulado hasta fin de cada mes.

(Miles de euros)

Mes	Servicios sociales generales	Otros servicios sociales	Administración y servicios generales de servicios sociales	TOTAL
2015				
Enero	28.944,28	1.960,85	1.122,90	32.028,04
Febrero	130.670,41	4.565,24	2.702,45	137.938,11
Marzo	241.619,23	7.263,43	5.053,51	253.936,18
Abril	341.461,14	9.921,75	6.751,92	358.134,80
Mayo	502.442,30	12.725,42	8.516,93	523.684,65
Junio	620.652,54	16.375,81	10.694,23	647.722,58
Julio	727.860,71	20.125,51	12.627,05	760.613,27
Agosto	829.539,52	23.118,29	14.219,43	866.877,25
Septiembre				
Octubre				
Noviembre				
Diciembre				

Fuente:

Informe I.2.1.

Los datos correspondientes a ejercicios anteriores se obtienen del Sistema de Información Contable de la Seguridad Social (SICOSS)

II.- DESARROLLO DE LAS PRINCIPALES MAGNITUDES DEL SISTEMA. EJERCICIO 2015.

II.19.- SERVICIOS SOCIALES

II.19.2.- Resumen por programas del sistema de la Seguridad Social.

Total área.

Gasto acumulado hasta fin de cada mes. (Miles de euros)

Grupo de programas nº	Servicios sociales generales			Otros servicios sociales	
	3131	3132	3134	3434	3435
Programa nº	Prestaciones económicas recuperadoras y accesibilidad universal	Envejecimiento activo y prevención de la dependencia	Autonomía personal y atención a la dependencia	Acción asistencial y social	Acción formativa y gestión de empleo de los trabajadores del mar
Mes					

2015

Enero	2.996,48	21.641,56	4.306,25	31,94	337,05
Febrero	6.635,00	22.228,47	101.806,94	75,68	753,66
Marzo	10.711,93	34.107,37	196.799,93	125,59	1.335,85
Abril	14.216,65	34.518,81	292.725,68	225,55	1.882,65
Mayo	17.758,61	57.269,19	427.414,49	303,58	2.409,78
Junio	26.971,59	62.721,03	530.959,92	368,14	3.273,90
Julio	30.736,09	66.140,83	630.983,79	540,97	4.676,14
Agosto	34.545,09	71.577,74	723.416,69	587,75	5.726,40
Septiembre					
Octubre					
Noviembre					
Diciembre					

Gasto acumulado hasta fin de cada mes. (Miles de euros)

Grupo de programas nº	Otros servicios sociales		Administración y servicios generales de servicios sociales
	3436	3437	35
Programa nº	Higiene y seguridad en el trabajo	Gestión de desempleo de los trabajadores del mar	Dirección y servicios generales
Mes			

2015

Enero	1.442,40	149,45	1.122,90
Febrero	3.424,43	311,48	2.702,45
Marzo	5.308,48	493,50	5.053,51
Abril	7.162,44	651,12	6.751,92
Mayo	9.199,38	812,67	8.516,93
Junio	11.674,04	1.059,73	10.694,23
Julio	13.655,80	1.252,60	12.627,05
Agosto	15.392,52	1.411,62	14.219,43
Septiembre			
Octubre			
Noviembre			
Diciembre			

Fuente:
Informe I.2.1.

II.- DESARROLLO DE LAS PRINCIPALES MAGNITUDES DEL SISTEMA

II.19.- SERVICIOS SOCIALES

II.19.3.- Conciertos

Entidades gestoras

Gasto acumulado hasta fin de cada año (Miles de euros)

Año		Con	Con	Con entes territoriales	Con otras instituciones	Con	Convenios Fondo 11-M	TOTAL
		instituciones del Estado	Comunidades Autónomas			entidades privadas		
2009	Importe	4,00	2.271,69	41.175,09	579,17	145.471,57	0,96	189.502,48
	% variac.		357,64	-1,78	-35,81	-8,18	43,28	-6,08
2010	Importe	4,00	2.084,18	33.599,38	622,24	165.768,67		202.078,47
	% variac.		-8,25	-18,40	7,44	13,95	-100,00	6,64
2011	Importe		2.123,40	33.331,68	567,37	151.336,55		187.359,00
	% variac.	-100,00	1,88	-0,80	-8,82	-8,71		-7,28
2012	Importe	4,00	523,15	31.748,45	324,90	105.497,96		138.098,46
	% variac.		-75,36	-4,75	-42,74	-30,29		-26,29
2013	Importe		534,44		88,63	103.830,71		104.453,78
	% variac.	-100,00	2,16	-100,00	-72,72	-1,58		-24,36
2014	Importe		518,13	1.246,88	72,12	102.750,04		104.587,17
	% variac.		-3,05		-18,63	-1,04		0,13

Gasto acumulado hasta fin de cada mes

(Miles de euros)

Mes	Con	Con entes territoriales	Con otras instituciones	Con	TOTAL
	Comunidades Autónomas			entidades privadas	
2015					
Enero				21.390,85	21.390,85
Febrero	41,87			21.600,64	21.642,51
Marzo	41,87			33.152,21	33.194,08
Abril	41,87			33.269,64	33.311,51
Mayo	41,87			55.715,27	55.757,14
Junio	41,87			60.748,59	60.790,46
Julio	41,87		40,00	63.821,05	63.902,92
Agosto	41,87		40,00	66.583,63	66.665,50
Septiembre					
Octubre					
Noviembre					
Diciembre					

Fuente:

Sistema de Información Contable de la Seguridad Social (SICOSS) y elaboración propia.

II.- DESARROLLO DE LAS PRINCIPALES MAGNITUDES DEL SISTEMA

II.19.- SERVICIOS SOCIALES

II.19.4.- Gasto acumulado de prestaciones sociales y económicas de la LISMI (*).

Gasto acumulado hasta fin de cada año		(Miles de euros)			
Año		Subsidio de de garantía de ingresos mínimos	Subsidio por ayuda de tercera persona	Subsidio de Movilidad y compensación por gastos de transporte	TOTAL
2009	Importe	50.716,65	2.297,79	1.690,98	54.705,42
	% variac.	-13,76	-15,23	-13,02	-13,80
2010	Importe	43.638,72	1.951,13	1.516,30	47.106,15
	% variac.	-13,96	-15,09	-10,33	-13,89
2011	Importe	36.992,44	1.577,68	1.351,96	39.922,08
	% variac.	-15,23	-19,14	-10,84	-15,25
2012	Importe	31.656,12	1.313,43	1.242,68	34.212,23
	% variac.	-14,43	-16,75	-8,08	-14,30
2013	Importe	27.236,54	1.098,95	1.165,80	29.501,29
	% variac.	-13,96	-16,33	-6,19	-13,77
2014	Importe	23.300,54	930,86	1.104,20	25.335,60
	% variac.	-14,45	-15,30	-5,28	-14,12

Gasto acumulado hasta fin de cada año		(Miles de euros)			
Año		Subsidio de de garantía de ingresos mínimos	Subsidio por ayuda de tercera persona	Subsidio de Movilidad y compensación por gastos de transporte	TOTAL
2015					
Enero		1.592,33	63,71	94,18	1.750,22
Febrero		3.139,24	125,28	186,00	3.450,52
Marzo		4.663,42	185,90	276,11	5.125,42
Abril		6.086,07	242,97	362,28	6.691,33
Mayo		7.549,72	301,17	450,76	8.301,65
Junio		10.426,36	415,16	537,89	11.379,41
Julio		11.827,74	470,53	624,34	12.922,62
Agosto		13.204,19	524,77	710,51	14.439,47
Septiembre					
Octubre					
Noviembre					
Diciembre					

Fuente:

Sistema de Información Contable de la Seguridad Social (SICOSS) y elaboración propia.

(*) Ley 13/1982, de 7 de abril, de Integración Social de Minusválidos.

II.- DESARROLLO DE LAS PRINCIPALES MAGNITUDES DEL SISTEMA

II.19.- SERVICIOS SOCIALES

II.19.5.- Beneficiarios de prestaciones sociales y económicas de la LISMI (*).

Clase de prestación y tipo de minusvalía.

Primer día de cada año / mes.

Año / mes	Asistencia sanitaria y prestación farmacéutica				Subsidio de garantía de ingresos mínimos			
	Total	Físicos	Psíquicos	Sensoriales	Total	Físicos	Psíquicos	Sensoriales
2009 (dic)	12.699	8.455	3.156	1.088	23.436	16.752	3.978	2.706
2010 (dic)	11.754	7.843	2.894	1.017	19.838	14.117	3.430	2.291
2011 (dic)	11.216	7.474	2.781	961	17.007	12.032	2.974	2.001
2012 (dic)	10.246	6.771	2.606	869	14.558	10.241	2.587	1.730
2013 (dic)	9.369	6.213	2.375	781	12.503	8.765	2.226	1.512
2014 (dic)	8.143	5.438	2.025	680	10.744	7.474	1.941	1.329
2015								
Enero	8.126	5.424	2.022	680	10.647	7.410	1.922	1.315
Febrero	8.102	5.407	2.015	680	10.498	7.298	1.901	1.299
Marzo	8.065	5.382	2.004	679	10.336	7.178	1.883	1.275
Abril	8.016	5.361	1.983	672	10.145	7.050	1.844	1.251
Mayo	7.969	5.330	1.972	667	9.987	6.942	1.821	1.224
Junio	7.935	5.310	1.958	667	9.840	6.839	1.793	1.208
Julio	7.930	5.308	1.955	667	9.718	6.752	1.769	1.197
Agosto	7.909	5.292	1.950	667	9.608	6.678	1.745	1.185
Septiembre								
Octubre								
Noviembre								
Diciembre								

Primer día de cada año / mes.

Año / mes	Subsidio de ayuda a tercera persona				Subsidio de movilidad y compensación para gastos de transporte			
	Total	Físicos	Psíquicos	Sensoriales	Total	Físicos	Psíquicos	Sensoriales
2009 (dic)	2.683	1.717	726	240	2.328	1.816	365	147
2010 (dic)	2.243	1.434	619	190	2.042	1.609	306	127
2011 (dic)	1.827	1.154	521	152	1.766	1.396	272	98
2012 (dic)	1.530	975	428	127	1.606	1.281	243	82
2013 (dic)	1.281	829	346	106	1.521	1.228	223	70
2014 (dic)	1.091	715	286	90	1.421	1.163	197	61
2015								
Enero	1.083	712	281	90	1.429	1.171	197	61
Febrero	1.069	702	278	89	1.426	1.170	198	58
Marzo	1.049	691	275	83	1.414	1.159	196	59
Abril	1.031	685	265	81	1.400	1.147	194	59
Mayo	1.014	676	260	78	1.399	1.148	192	59
Junio	995	660	257	78	1.387	1.139	190	58
Julio	982	652	252	78	1.383	1.138	187	58
Agosto	967	644	246	77	1.378	1.135	187	56
Septiembre								
Octubre								
Noviembre								
Diciembre								

(*) Sin País Vasco y Navarra

Fuente:

IMSERSO (Informe sobre el pago de subsidios regulados por el RD 383/84).

II.- DESARROLLO DE LAS PRINCIPALES MAGNITUDES DEL SISTEMA

II.19.- SERVICIOS SOCIALES

II.19.6.- Beneficiarios de prestaciones sociales y económicas de la LISMI (*).

Clase de prestación y dependencia

Primer día de cada año / mes.

Año / mes	Asistencia sanitaria y prestación farmacéutica				Subsidio de garantía de ingresos mínimos			
	Total	Independiente	Con familia a su cargo	Dependiente unidad fam.	Total	Independiente	Con familia a su cargo	Dependiente unidad fam.
2009 (dic)	12.699	7.630	932	4.137	23.436	1.575	774	21.087
2010 (dic)	11.754	7.039	853	3.862	19.838	1.349	678	17.811
2011 (dic)	11.216	6.756	799	3.661	17.007	1.158	589	15.260
2012 (dic)	10.246	6.162	718	3.366	14.558	970	533	13.055
2013 (dic)	9.369	5.664	655	3.050	12.503	821	485	11.197
2014 (dic)	8.143	5.029	537	2.577	10.744	702	429	9.613
2015								
Enero	8.126	5.022	536	2.568	10.647	696	426	9.525
Febrero	8.102	5.009	534	2.559	10.498	687	424	9.387
Marzo	8.065	4.989	532	2.544	10.336	678	418	9.240
Abril	8.016	4.959	529	2.528	10.145	663	409	9.073
Mayo	7.969	4.937	525	2.507	9.987	654	404	8.929
Junio	7.935	4.920	524	2.491	9.840	640	400	8.800
Julio	7.930	4.920	524	2.486	9.718	634	399	8.685
Agosto	7.909	4.907	522	2.480	9.608	623	394	8.591
Septiembre								
Octubre								
Noviembre								
Diciembre								

Primer día de cada año / mes.

Año / mes	Subsidio de ayuda a tercera persona				Subsidio de movilidad y compensación para gastos de transporte			
	Total	Independiente	Con familia a su cargo	Dependiente unidad fam.	Total	Independiente	Con familia a su cargo	Dependiente unidad fam.
2009 (dic)	2.683	321	81	2.281	2.328	1.069	189	1.070
2010 (dic)	2.243	255	69	1.919	2.042	946	178	918
2011 (dic)	1.827	180	60	1.587	1.766	806	169	791
2012 (dic)	1.530	150	52	1.328	1.606	733	169	704
2013 (dic)	1.281	122	48	1.111	1.521	712	156	653
2014 (dic)	1.091	100	44	947	1.421	641	160	620
2015								
Enero	1.083	100	44	939	1.429	643	162	624
Febrero	1.069	98	43	928	1.426	640	161	625
Marzo	1.049	96	42	911	1.414	637	160	617
Abril	1.031	94	42	895	1.400	635	154	611
Mayo	1.014	91	42	881	1.399	636	152	611
Junio	995	86	40	869	1.387	633	151	603
Julio	982	86	40	856	1.383	631	151	601
Agosto	967	83	40	844	1.378	625	152	601
Septiembre								
Octubre								
Noviembre								
Diciembre								

(*) Sin País Vasco y Navarra

Fuente:

IMSERSO (Informe sobre el pago de subsidios regulados por el RD 383/84).

II.- DESARROLLO DE LAS PRINCIPALES MAGNITUDES DEL SISTEMA**II.19.- SERVICIOS SOCIALES****II.19.7.- Beneficiarios de prestaciones sociales y económicas de la LISMI.**

Importe mensual de las prestaciones.

(Euros)

Año	Subsidio de garantía de ingresos mínimos		Subsidio de ayuda a tercera persona		Subsidio de movilidad y compensación para gastos de transporte	
	Importe	Incremento s/año ant.	Importe	Incremento s/año ant.	Importe	Incremento s/año ant.
2002	149,86		58,45		40,21	2,68
2003	149,86		58,45		41,78	3,90
2004	149,86		58,45		42,96	2,82
2005	149,86		58,45		45,11	5,00
2006	149,86		58,45		47,80	5,96
2007	149,86		58,45		49,54	3,64
2008	149,86		58,45		56,14	13,32
2009	149,86		58,45		57,26	2,00
2010	149,86		58,45		58,10	1,47
2011	149,86		58,45		59,50	2,41
2012	149,86		58,45		61,40	3,19
2013	149,86		58,45		62,70	2,12
2014	149,86		58,45		62,90	0,32
2015	149,86		58,45		63,10	0,32

Fuente:

Las cuantías de los subsidios económicos de la Ley 13/1982, de 7 de abril, de Integración Social de los Minusválidos se fijan para en el ejercicio 2015 por la Ley 36/2014 de 26 de diciembre de Presupuestos Generales del Estado para el año 2015, disposición adicional vigésima séptima.

**II. DESARROLLO DE LAS PRINCIPALES
MAGNITUDES DEL SISTEMA**

**ÁREA: TESORERÍA, INFORMÁTICA Y OTROS SERVICIOS
FUNCIONALES COMUNES**

II.20.- Clasificaciones del gasto acumulado en el área.

II.- DESARROLLO DE LAS PRINCIPALES MAGNITUDES DEL SISTEMA

II.20.- TESORERÍA, INFORMÁTICA Y OTROS SERVICIOS FUNCIONALES COMUNES

II.20.1.- Resumen por grupos de programas del sistema de la Seguridad Social.

Total área.

Gasto acumulado hasta fin de cada año

(Miles de euros)

Año	TOTAL	
2009	Importe	5.856.091,67
	% variac.	-62,71
2010	Importe	13.979.982,97
	% variac.	138,73
2011	Importe	6.975.161,07
	% variac.	-50,11
2012	Importe	3.572.155,86
	% variac.	-48,79
2013	Importe	3.301.566,26
	% variac.	-7,57
2014	Importe	3.041.963,12
	% variac.	-7,86

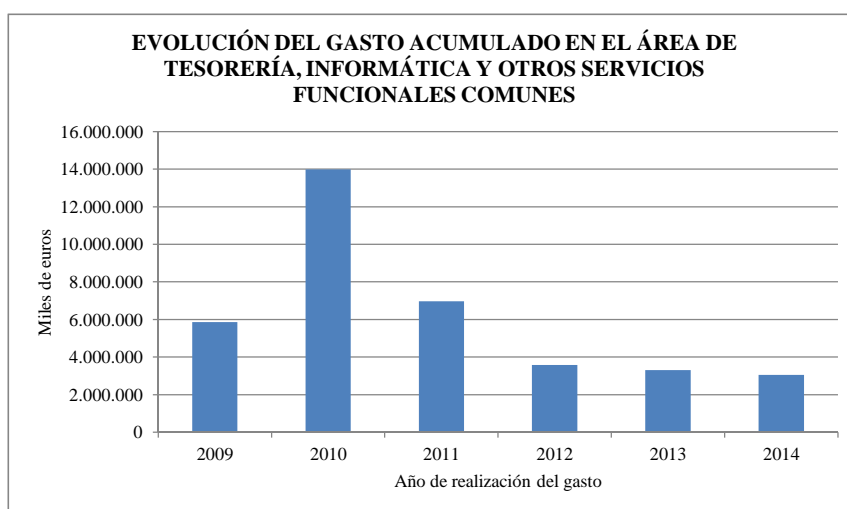

◆ Serie representada en el gráfico.

Gasto acumulado hasta fin de cada mes

(Miles de euros)

Mes	Gestión de cotización y recaudación	Gestión financiera	Gestión del patrimonio	Sistema	Admón. y	Control interno y contabilidad	Dirección y	Fondo de	TOTAL
				integrado de informática de la Seguridad Social	servicios generales de tesorería y otros s.f.c.		coordinación de asistencia jurídica de la admón. Seg. Social	investigación de la protección social	
2015									
Enero	24.016,09	1.175,78	513,30	5.135,04	36.549,44	4.836,55	125,47		72.351,68
Febrero	50.449,65	2.300,49	1.505,79	17.791,46	86.331,09	10.122,21	372,01		168.872,70
Marzo	80.804,20	3.775,72	2.539,57	28.887,85	151.389,89	16.422,59	551,83		284.371,64
Abril	110.403,96	5.974,10	3.156,95	53.102,76	215.326,67	21.606,62	694,57		410.265,62
Mayo	153.411,12	11.626,67	3.787,07	64.689,35	278.998,34	26.847,66	834,04		540.194,26
Junio	193.576,02	14.565,30	3.112.402,05	79.978,77	353.029,74	34.983,19	1.024,78		3.789.559,84
Julio	223.238,65	20.000,34	3.822.533,77	104.455,47	423.158,27	40.946,08	1.167,90		4.635.500,49
Agosto	247.912,53	21.190,08	3.852.308,00	118.152,18	466.787,00	46.145,29	1.278,78		4.753.773,86
Septiembre									
Octubre									
Noviembre									
Diciembre									

Fuente:

Informe I.2.1.

Los datos correspondientes a ejercicios anteriores se obtienen del Sistema de Información Contable de la Seguridad Social (SICOSS).

II.- DESARROLLO DE LAS PRINCIPALES MAGNITUDES DEL SISTEMA. EJERCICIO 2015.

II.20.- TESORERÍA, INFORMÁTICA Y OTROS SERVICIOS FUNCIONALES COMUNES

II.20.2.- Resumen por programas del sistema de la Seguridad Social.

Total área.

Gasto acumulado hasta fin de cada mes.

Grupo de programas n°	Gestión de cotización y recaudación		Gestión financiera	Gestión del patrimonio
Programa n°	4161	4162	4263	4364
Mes	Gestión de afiliación, cotización y recaudación voluntaria	Gestión de procedimientos ejecutivos y especiales de recaudación	Gestión financiera	Administración del patrimonio

2015

Enero	16.202,57	7.813,52	1.175,78	513,30
Febrero	33.697,06	16.752,59	2.300,49	1.505,79
Marzo	54.499,13	26.305,06	3.775,72	2.539,57
Abril	75.000,78	35.403,18	5.974,10	3.156,95
Mayo	92.929,37	60.481,75	11.626,67	3.787,07
Junio	119.735,76	73.840,27	14.565,30	3.112.402,05
Julio	140.205,53	83.033,12	20.000,34	3.822.533,77
Agosto	156.397,33	91.515,19	21.190,08	3.852.308,00
Septiembre				
Octubre				
Noviembre				
Diciembre				

Gasto acumulado hasta fin de cada mes.

(Miles de euros)

Grupo de programas n°	Sistema integrado de informática de la Seguridad Social			
Programa n°	4481	4482	4483	4484
Mes	Infraestructura informática de la Seguridad Social	Desarrollo de aplicaciones de la Seguridad Social.	Centro Informático Contable	Seguridad e Innovación

2015

Enero	1.286,64	720,60	72,18	198,81
Febrero	7.086,80	2.997,71	141,75	583,12
Marzo	9.212,13	6.973,50	239,29	1.059,19
Abril	24.746,85	11.082,09	310,83	1.539,59
Mayo	28.428,83	14.406,10	388,87	2.018,82
Junio	33.127,17	18.039,71	501,43	2.548,15
Julio	48.699,87	22.149,57	573,20	2.962,80
Agosto	53.444,66	26.387,12	643,78	3.524,81
Septiembre				
Octubre				
Noviembre				
Diciembre				

(Miles de euros)

Grupo de programas nº	Sistema integrado de informática de la Seguridad Social		Administración y servicios generales de tesorería y otros servicios funcionales comunes	
	4485	44	4591	45
Programa nº	4485	4486	4591	4592
Mes	Gestión y administración de los recursos informáticos periféricos de la Seguridad Social	Apoyo y gestión de recursos	Dirección y servicios generales	Información y atención personalizada

2015

Enero	2.257,03	599,77	35.986,24	563,20
Febrero	4.651,98	2.330,10	85.181,81	1.149,28
Marzo	7.400,99	4.002,75	148.930,76	2.459,13
Abril	9.777,17	5.646,23	211.941,45	3.385,22
Mayo	12.106,15	7.340,58	274.658,07	4.340,27
Junio	15.662,87	10.099,43	347.817,07	5.212,66
Julio	17.952,92	12.117,12	417.023,45	6.134,82
Agosto	20.206,28	13.945,53	460.111,80	6.675,20
Septiembre				
Octubre				
Noviembre				
Diciembre				

Gasto acumulado hasta fin de cada mes.

(Miles de euros)

Grupo de programas nº	Control interno y contabilidad	Dirección y coordinación de asistencia jurídica de la Administración de la Seguridad Social	Fondo de investigación de la protección social
	46	47	48
Programa nº	4693	4794	4895
Mes	Control interno y contabilidad	Dirección y coordinación de asistencia jurídica de la Administración de la Seguridad Social	Fondo de investigación de la protección social

2015

Enero	4.836,55	125,47
Febrero	10.122,21	372,01
Marzo	16.422,59	551,83
Abril	21.606,62	694,57
Mayo	26.847,66	834,04
Junio	34.983,19	1.024,78
Julio	40.946,08	1.167,90
Agosto	46.145,29	1.278,78
Septiembre		
Octubre		
Noviembre		
Diciembre		

Fuente:

Informe I.2.1.

**II. DESARROLLO DE LAS PRINCIPALES
MAGNITUDES DEL SISTEMA**

OTRAS MAGNITUDES

II.21.- Operaciones de capital y financieras.

II.- DESARROLLO DE LAS PRINCIPALES MAGNITUDES DEL SISTEMA

II.21.- OPERACIONES DE CAPITAL Y FINANCIERAS

II.21.1.- Gasto total por categorías económicas.

Total sistema de la Seguridad Social.

Gasto acumulado hasta fin de cada año / mes				(Miles de euros)	
Año / mes	Inversiones reales	Transferencias de capital	Operaciones financieras	TOTAL	
2009	Importe	406.406,20	1.119.032,09	3.133.332,38	4.658.770,67
	% variac.	-11,71	-31,31	-74,58	-67,68
2010	Importe	362.206,08	699.120,08	11.428.636,02	12.489.962,18
	% variac.	-10,88	-37,52	264,74	168,10
2011	Importe	268.283,85	473.957,28	4.732.901,14	5.475.142,27
	% variac.	-25,93	-32,21	-58,59	-56,16
2012	Importe	239.737,17	523.816,89	1.366.956,50	2.130.510,56
	% variac.	-10,64	10,52	-71,12	-61,09
2013	Importe	173.676,39	537.856,85	1.146.161,93	1.857.695,17
	% variac.	-27,56	2,68	-16,15	-12,81
2014					
Enero	1.381,98	95,23	819,68	2.296,89	
Febrero	7.581,60	95,23	3.236,44	10.913,27	
Marzo	17.481,23	95,23	4.753,31	22.329,77	
Abril	25.962,24	95,23	7.238,62	33.296,09	
Mayo	33.248,36	1.083,12	13.547,54	47.879,02	
Junio	42.905,99	1.083,12	15.179,39	59.168,51	
Julio	52.997,63	574.829,91	16.857,72	644.685,27	
Agosto	58.919,79	595.398,17	13.234,44	667.552,40	
Septiembre	81.755,33	618.746,55	14.894,73	715.396,61	
Octubre	100.129,39	625.892,08	17.526,29	743.547,76	
Noviembre	112.400,62	625.892,08	19.234,48	757.527,18	
Diciembre	165.669,54	625.856,18	758.015,49	1.549.541,20	
2015					
Enero	2.302,20		662,11	2.964,31	
Febrero	5.401,61		2.302,89	7.704,51	
Marzo	11.074,87		3.824,63	14.899,50	
Abril	21.319,02	686,54	5.331,08	27.336,64	
Mayo	28.849,85	1.523,68	6.574,46	36.947,99	
Junio	40.427,37	3.088.179,12	28.732,46	3.157.338,96	
Julio	50.359,78	3.797.409,89	30.196,21	3.877.965,87	
Agosto	56.065,51	3.826.428,84	31.153,79	3.913.648,13	
Septiembre					
Octubre					
Noviembre					
Diciembre					

Fuente:

Informe I.3.1.

Los datos correspondientes a ejercicios anteriores se obtienen del Sistema de Información Contable de la Seguridad Social (SICOSS)

**II. DESARROLLO DE LAS PRINCIPALES
MAGNITUDES DEL SISTEMA**

OTRAS MAGNITUDES

II.22.- Ingresos.

II.- DESARROLLO DE LAS PRINCIPALES MAGNITUDES DEL SISTEMA

II.22.- INGRESOS.- Derechos reconocidos netos.

II.22.1.- Cotizaciones sociales por regímenes. (a)

Total sistema de la Seguridad Social.

Importe acumulado por regímenes hasta fin de cada año / mes

Año / mes	Régimen general	Régimen especial de los trabajadores autónomos	Régimen especial agrario	Régimen especial de los trabajadores del mar	Régimen especial de la minería del carbón	
2009	Importe	75.758.595,76	10.467.064,40	896.577,85	293.551,21	191.802,86
	% variac.	-4,01	-1,48	-8,06	-3,01	-2,02
2010	Importe	75.473.926,40	10.444.879,39	917.166,77	294.706,05	181.706,22
	% variac.	-0,38	-0,21	2,30	0,39	-5,26
2011	Importe	75.896.751,98	10.437.485,51	955.785,85	298.280,13	176.784,73
	% variac.	0,56	-0,07	4,21	1,21	-2,71
2012	Importe	73.123.193,50	10.410.259,39	102.647,80	293.841,62	163.987,04
	% variac.	-3,65	-0,26	-89,26	-1,49	-7,24
2013	Importe	72.218.534,79	10.394.719,83	2.399,47	302.208,32	159.626,33
	% variac.	-1,24	-0,15	-97,66	2,85	-2,66
2014	Importe	73.886.646,43	10.820.400,92		310.461,98	167.598,07
	% variac.	2,31	4,10	-100,00	2,73	4,99
2015						
Enero		-21.005,40	-2.672,09		-16,10	-31,65
Febrero		-38.797,58	-6.092,96		-36,14	-41,56
Marzo		6.465.142,79	913.421,98		27.719,04	14.459,72
Abril		12.528.552,49	1.803.312,31		52.296,75	27.668,75
Mayo		18.605.070,96	2.688.768,76		76.650,18	43.230,99
Junio		24.909.864,99	3.589.107,88		102.201,29	60.259,69
Julio		31.185.410,85	4.522.056,52		127.990,95	73.390,63
Agosto		37.440.143,98	5.421.724,21		154.637,49	86.679,51
Septiembre						
Octubre						
Noviembre						
Diciembre						

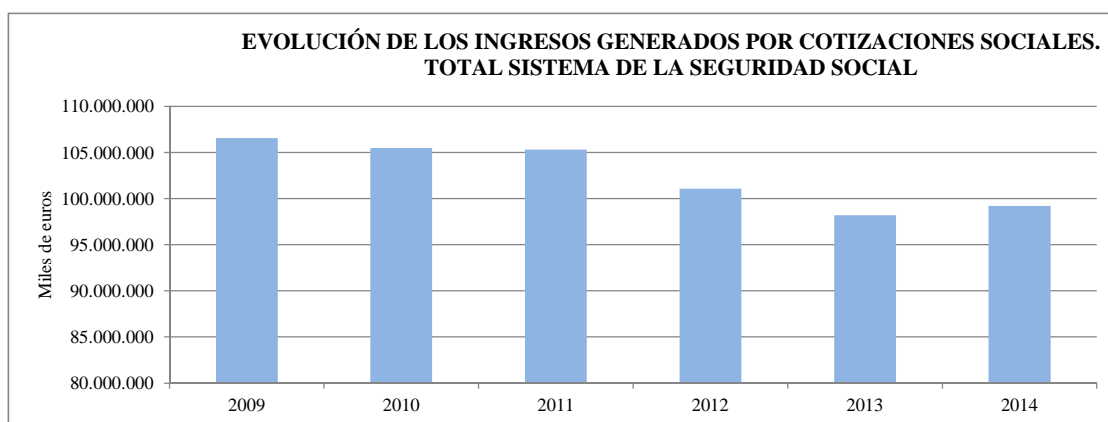

II.- DESARROLLO DE LAS PRINCIPALES MAGNITUDES DEL SISTEMA

II.22.- INGRESOS.- Derechos reconocidos netos.

II.22.1.- Cotizaciones sociales por regímenes. (b)

Total sistema de la Seguridad Social.

Importe acumulado por regímenes hasta fin de cada año / mes		(Miles de euros)				
Año / mes	Régimen especial de los empleados de hogar	Accidentes de trabajo y enferm. profe.	Desempleados (*)	Cese de actividad de trabajadores autónomos	◆	TOTAL
2009	Importe	537.054,87	7.248.665,92	11.159.591,63		106.552.904,50
	% variac.	7,39	-10,73	31,81		-1,43
2010	Importe	558.660,52	6.789.445,43	10.816.195,12	14.338,34	105.491.024,25
	% variac.	4,02	-6,34	-3,08		-1,00
2011	Importe	569.143,26	6.658.011,32	10.207.325,57	112.094,79	105.311.663,15
	% variac.	1,88	-1,94	-5,63	681,78	-0,17
2012	Importe	245.263,49	6.191.210,73	10.388.720,49	140.064,70	101.059.188,77
	% variac.	-56,91	-7,01	1,78	24,95	-4,04
2013	Importe	1.129,48	5.909.242,30	9.079.962,16	142.472,98	98.210.295,66
	% variac.	-99,54	-4,55	-12,60	1,72	-2,82
2014	Importe		6.047.890,69	7.815.828,13	149.651,47	99.198.477,70
	% variac.	-100,00	2,35	-13,92	5,04	1,01
2015						
Enero			16,73	19.277,20		-4.431,31
Febrero			16,77	41.300,76		-3.650,71
Marzo			284.824,65	650.282,52	6.908,78	8.362.759,47
Abril			690.344,91	1.273.705,17	17.063,53	16.392.943,92
Mayo			1.098.377,56	1.867.777,34	25.712,44	24.405.588,24
Junio			1.591.943,86	2.443.443,52	37.308,05	32.734.129,28
Julio			2.236.972,92	2.987.314,63	53.181,84	41.186.318,33
Agosto			2.669.052,73	3.509.479,94	63.421,52	49.345.139,40
Septiembre						
Octubre						
Noviembre						
Diciembre						

Fuente:

Informe I.4.4. Los datos correspondientes a ejercicios anteriores se obtienen del Sistema de Información Contable de la Seguridad Social (SICOSS).

(*) Transferencias del INEM en compensación de cotizaciones de trabajadores desempleados y bonificaciones de cuotas para el fomento del empleo.

◆

Serie representada en el gráfico

II.- DESARROLLO DE LAS PRINCIPALES MAGNITUDES DEL SISTEMA

II.22.- INGRESOS.- Derechos reconocidos netos.

II.22.2.- Transferencias de la Administración del Estado y otras transferencias.

Importe acumulado hasta fin de cada año. (Miles de euros)

Año		De la Administración del Estado					Otras transferencias
		Del Departamento al que está adscrita		De otros Departamentos Ministeriales		Total Administración del Estado	
		Corrientes	de Capital	Corrientes	de Capital		
2009	Importe	6.274.768,01	3.055,00	2.242.094,64	306.965,82	8.826.883,47	4.287.332,26
	% variac.	-4,60	-96,51	685,69	886,32	26,43	-16,91
2010	Importe	6.169.414,51	2.338,60	2.453.937,63	43.270,15	8.668.960,89	4.086.889,89
	% variac.	-1,68	-23,45	9,45	-85,90	-1,79	-4,68
2011	Importe	6.155.675,86	2.300,00	2.139.006,72	40.186,67	8.337.169,25	3.675.032,75
	% variac.	-0,22	-1,65	-12,83	-7,13	-3,83	-10,08
2012	Importe	7.110.108,46	1.500,00	2.032.583,06	18.545,48	9.162.737,00	3.443.837,82
	% variac.	15,50	-34,78	-4,98	-53,85	9,90	-6,29
2013	Importe	13.015.153,49	1.200,00	2.676.764,57	18.816,43	15.711.934,49	3.291.405,22
	% variac.	83,05	-20,00	31,69	1,46	71,48	-4,43
2014	Importe	11.512.200,09	1.200,00	1.581.930,33	17.636,18	13.112.966,60	3.301.361,06
	% variac.	-11,55		-40,90	-6,27	-16,54	0,30

Importe acumulado hasta fin de cada año. (Miles de euros)

Año		De la Administración del Estado					Otras transferencias
		Del Departamento al que está adscrita		De otros Departamentos Ministeriales		Total Administración del Estado	
		Corrientes	de Capital	Corrientes	de Capital		
2015							
	Enero	2.423.195,05				2.423.195,05	-2.699,54
	Febrero	3.386.452,09		383.178,77	4.334,04	3.773.964,91	61.163,62
	Marzo	4.316.127,91		510.490,05	5.778,73	4.832.396,69	291.548,06
	Abril	5.465.895,09	2,24	637.271,44	7.223,41	6.110.392,18	539.547,42
	Mayo	6.401.272,01	37,87	770.073,69	8.668,09	7.180.051,66	792.876,75
	Junio	7.343.725,43	96,05	896.314,84	10.112,77	8.250.249,09	3.886.579,94
	Julio	9.187.111,85	102,98	1.023.114,41	11.557,45	10.221.886,69	4.637.324,61
	Agosto	9.187.836,85	102,98	1.149.355,56	13.302,13	10.350.597,53	4.897.423,68
	Septiembre						
	Octubre						
	Noviembre						
	Diciembre						

Fuente:

Sistema de Información Contable de la Seguridad Social (SICOSS) y elaboración propia.

II.- DESARROLLO DE LAS PRINCIPALES MAGNITUDES DEL SISTEMA

II.2.- INGRESOS.- Derechos reconocidos netos.

II.2.3.- Otros ingresos.

Total sistema de la Seguridad Social.

Importe acumulado hasta fin de cada año						(Miles de euros)
Año		Tasas y otros ingresos	Ingresos patrimoniales	Enajenación de inversiones reales	Operaciones financieras	TOTAL
2009	Importe	1.235.235,19	2.778.729,72	6.172,00	370.056,03	4.390.192,93
	% variac.	6,63	-1,74	-57,31	-56,73	-9,59
2010	Importe	1.294.376,44	2.794.409,44	6.528,51	2.934.174,98	7.029.489,36
	% variac.	4,79	0,56	5,78	692,90	60,12
2011	Importe	1.265.252,21	3.061.993,94	7.108,44	2.515.341,10	6.849.695,70
	% variac.	-2,25	9,58	8,88	-14,27	-2,56
2012	Importe	1.514.169,30	3.311.113,15	7.351,51	8.074.273,30	12.906.907,26
	% variac.	19,67	8,14	3,42	221,00	88,43
2013	Importe	1.394.616,61	2.821.061,46	1.364,37	9.322.210,34	13.539.252,77
	% variac.	-7,90	-14,80	-81,44	15,46	4,90
2014	Importe	1.243.235,67	2.631.131,37	9.046,76	13.149.425,96	17.032.839,75
	% variac.	-10,85	-6,73	563,07	41,05	25,80

Importe acumulado hasta fin de cada mes						(Miles de euros)
Mes		Tasas y otros ingresos	Ingresos patrimoniales	Enajenación de inversiones reales	Operaciones financieras	TOTAL
2015						
Enero		7.277,48	2.066,52	10,62	917,83	10.272,44
Febrero		20.781,75	547.638,95	12,17	2.451,94	570.884,81
Marzo		258.235,92	566.056,03	80,86	3.791,00	828.163,81
Abril		339.423,38	571.700,19	1.973,39	34.202,51	947.299,48
Mayo		420.890,03	866.461,41	1.988,08	35.534,56	1.324.874,08
Junio		499.111,06	961.992,76	2.008,88	420.996,73	1.884.109,42
Julio		577.562,41	1.478.581,78	10.079,44	466.896,84	2.533.120,47
Agosto		657.111,63	1.494.325,96	10.079,94	519.159,21	2.680.676,75
Septiembre						
Octubre						
Noviembre						
Diciembre						

Fuente:
Informe I.4.1.

III. OTROS DATOS.

III. OTROS DATOS.

III.1.- Afiliación de trabajadores e inscripción de empresas.

III.- OTROS DATOS

III.1.- AFILIACIÓN DE TRABAJADORES E INSCRIPCIÓN DE EMPRESAS

III.1.1.- Trabajadores en alta laboral y en situaciones especiales y de desempleo (*)

Afiliación media mensual

Año / mes	C o n e f e c t o s e n c o t i z a c i ó n (2)					Hogar	◆ Suma
	General (1)	Autónomos	Agrario	Mar	Carbón		
2009	13.436.667	3.162.337	844.642	63.530	7.207	289.456	17.803.839
2010	13.273.268	3.104.248	847.561	61.344	6.281	292.280	17.584.982
2011	12.929.822	3.071.669	865.775	60.036	5.670	296.950	17.229.922
2012	13.352.736	3.024.652		59.252	4.737	1.304	16.442.681
2013	13.243.868	3.050.341		59.074	4.357		16.357.640
2014							
Enero	13.072.309	3.038.781		58.167	4.352		16.173.610
Febrero	13.106.288	3.042.240		59.432	4.345		16.212.304
Marzo	13.172.027	3.058.965		61.023	4.274		16.296.288
Abril	13.283.268	3.080.910		61.635	4.240		16.430.053
Mayo	13.462.144	3.100.232		61.765	4.232		16.628.373
Junio	13.502.312	3.115.747		62.642	4.294		16.684.995
Julio	13.558.819	3.119.433		64.589	4.262		16.747.103
Agosto	13.470.784	3.109.867		64.705	4.164		16.649.521
Septiembre	13.480.121	3.114.225		63.220	4.137		16.661.703
Octubre	13.504.962	3.119.533		61.930	4.095		16.690.520
Noviembre	13.510.019	3.120.052		61.592	4.089		16.695.752
Diciembre	13.586.517	3.125.806		58.841	4.050		16.775.214
2015							
Enero	13.399.304	3.114.389		57.669	3.951		16.575.312
Febrero	13.495.187	3.114.852		58.213	3.970		16.672.222
Marzo	13.637.233	3.131.629		60.034	3.904		16.832.801
Abril	13.791.850	3.151.593		60.994	3.859		17.008.296
Mayo	13.987.730	3.168.371		61.380	3.830		17.221.310
Junio	14.008.728	3.181.085		62.828	3.753		17.256.395
Julio	14.068.575	3.178.352		64.491	3.769		17.315.188
Agosto	13.947.589	3.164.675		64.843	3.793		17.180.899
Septiembre							
Octubre							
Noviembre							
Diciembre							

(*) No contiene desempleo parcial.

(1) Incluidos S.E. Agrario y S.E.E. Hogar

(2) El dato anual se corresponde con el dato de diciembre de cada año



◆ Serie representada en el gráfico.

Fuente:

Tesorería General de la Seguridad Social.

III.- OTROS DATOS. EJERCICIO 2012

III.1.- AFILIACIÓN DE TRABAJADORES E INSCRIPCIÓN DE EMPRESAS

III.1.2.- Situación de afiliados en alta: Clasificación por Comunidades Autónomas y regímenes.

a) Total regímenes (*).

Afiliación media de cada mes

Año / CC.AA.	ENE	FEB	MAR	ABR	MAY	JUN	JUL	AGO	SEP	OCT	NOV	DIC
2015												
ANDALUCIA	2.717.033	2.737.276	2.781.434	2.818.615	2.821.340	2.775.539	2.764.244	2.755.885				
ARAGON	501.616	503.950	506.818	508.276	520.510	526.353	528.037	521.912				
ASTURIAS	339.790	340.373	342.180	344.244	346.390	348.155	352.648	354.719				
I. BALEARES	354.080	364.641	384.718	419.843	467.456	491.358	504.451	505.241				
CANARIAS	684.890	687.825	691.247	691.743	693.289	693.214	692.931	695.184				
CANTABRIA	194.631	196.985	200.105	202.099	203.793	204.959	209.685	209.412				
C. Y LEON	838.445	840.206	845.267	854.929	865.909	871.776	878.963	876.702				
C. - LA MANCHA	603.124	606.598	611.616	618.480	630.757	639.631	638.848	632.602				
CATALUÑA	2.935.259	2.953.336	2.981.471	3.013.794	3.055.926	3.083.289	3.108.430	3.066.078				
C. VALENCIANA	1.618.253	1.620.310	1.628.197	1.639.413	1.655.276	1.648.368	1.662.875	1.636.406				
EXTREMADURA	359.918	363.870	365.024	368.721	374.812	379.058	379.413	380.043				
GALICIA	913.329	917.845	923.061	929.458	937.338	943.930	957.879	963.196				
MADRID	2.740.902	2.753.350	2.771.494	2.783.613	2.807.487	2.812.110	2.800.651	2.773.017				
MURCIA	490.857	495.995	504.729	514.562	525.977	524.245	523.131	508.096				
NAVARRA	248.710	250.001	251.494	254.058	257.856	257.797	257.733	257.568				
PAIS VASCO	877.664	881.906	885.714	887.495	895.089	895.614	895.228	885.409				
RIOJA (LA)	115.605	116.328	116.735	117.227	120.067	119.591	118.894	118.003				
Ceuta (**)	20.658	20.523	20.451	20.522	20.678	20.299	20.228	20.460				
Melilla (**)	20.550	20.905	21.046	21.202	21.360	21.109	20.918	20.967				
Total sistema	16.575.312	16.672.222	16.832.801	17.008.296	17.221.310	17.256.395	17.315.188	17.180.899				

% de variación con respecto al mismo mes del año anterior.

Años / CC.AA.	ENE	FEB	MAR	ABR	MAY	JUN	JUL	AGO	SEP	OCT	NOV	DIC
2015/2014												
ANDALUCIA	1,47	2,26	3,73	4,40	3,67	3,11	3,05	2,92				
ARAGON	2,07	2,14	2,39	2,25	2,30	2,19	2,47	2,51				
ASTURIAS	0,81	1,04	1,34	1,42	1,43	1,35	1,41	1,46				
I. BALEARES	4,53	4,81	5,53	5,75	5,36	4,99	4,86	4,90				
CANARIAS	3,58	3,75	3,87	4,05	4,51	4,33	4,37	4,18				
CANTABRIA	3,01	3,89	4,32	4,01	3,60	3,18	3,06	2,14				
C. Y LEON	1,74	1,91	2,02	2,57	2,85	2,84	2,60	2,23				
C. - LA MANCHA	1,26	2,07	2,92	3,60	4,33	4,23	3,56	3,38				
CATALUÑA	3,07	3,27	3,59	3,56	3,69	3,61	3,65	3,36				
C. VALENCIANA	3,69	3,89	4,12	4,33	4,43	4,43	4,45	4,14				
EXTREMADURA	1,96	3,52	3,50	3,67	3,30	3,11	2,46	2,52				
GALICIA	1,33	1,65	1,88	2,20	2,41	2,42	2,33	2,29				
MADRID	3,02	3,18	3,39	3,41	3,72	3,68	3,72	3,59				
MURCIA	3,85	3,81	3,83	4,18	4,23	4,66	4,88	4,36				
NAVARRA	2,14	2,18	2,21	2,27	2,78	2,65	2,75	2,61				
PAIS VASCO	1,34	1,64	1,80	1,80	2,13	2,04	1,98	1,74				
RIOJA (LA)	2,84	3,09	3,21	3,23	3,43	3,39	3,84	3,36				
Ceuta (**)	2,06	1,33	0,41	1,93	1,41	-1,52	1,09	2,46				
Melilla (**)	0,61	2,03	2,26	2,27	2,35	5,42	5,70	4,97				
Total sistema	2,48	2,84	3,29	3,52	3,57	3,42	3,39	3,19				

Fuente: Tesorería General de la Seguridad Social.

III.1.2.- Situación de afiliados en alta: Clasificación por Comunidades Autónomas y regímenes.

b) Régimen general (*).

Afiliación media de cada mes

Año / CC.AA.	ENE	FEB	MAR	ABR	MAY	JUN	JUL	AGO	SEP	OCT	NOV	DIC
2015												
ANDALUCIA	2.223.113	2.243.533	2.283.742	2.314.539	2.314.341	2.266.244	2.254.851	2.248.872				
ARAGON	396.322	398.719	401.350	402.548	414.407	419.815	421.391	415.606				
ASTURIAS	259.485	260.251	262.047	263.933	265.953	267.467	271.922	274.025				
I. BALEARES	272.700	283.108	301.499	333.503	377.306	398.840	411.010	411.743				
CANARIAS	567.237	570.077	572.857	573.024	574.439	574.250	574.037	576.325				
CANTABRIA	151.903	154.182	156.956	158.681	160.199	161.269	165.772	165.444				
C. Y LEON	635.963	638.156	642.553	651.429	661.674	667.007	673.964	671.961				
C. - LA MANCHA	456.623	460.229	464.722	470.825	482.263	490.382	489.376	483.494				
CATALUÑA	2.398.620	2.416.300	2.441.304	2.470.389	2.510.005	2.534.857	2.559.788	2.520.572				
C. VALENCIANA	1.286.026	1.287.337	1.292.552	1.301.566	1.315.362	1.306.838	1.321.875	1.297.614				
EXTREMADURA	281.242	284.821	285.584	288.839	294.382	298.184	298.488	299.058				
GALICIA	676.109	681.119	685.821	691.469	699.230	704.994	718.388	723.451				
MADRID	2.371.252	2.383.406	2.399.543	2.410.573	2.433.059	2.436.658	2.426.989	2.402.404				
MURCIA	396.286	401.188	409.346	418.629	429.488	427.413	426.593	412.221				
NAVARRA	202.344	203.575	204.884	207.336	210.871	210.701	210.799	210.657				
PAIS VASCO	700.899	705.082	708.036	709.525	716.693	716.948	717.369	708.721				
RIOJA (LA)	89.679	90.392	90.710	91.132	93.881	93.334	92.706	91.883				
Ceuta (**)	17.022	16.899	16.810	16.881	17.023	16.630	16.570	16.807				
Melilla (**)	16.478	16.814	16.915	17.028	17.154	16.898	16.686	16.730				
Total régimen	13.399.304	13.495.187	13.637.233	13.791.850	13.987.730	14.008.728	14.068.575	13.947.588				

% de variación con respecto al mismo mes del año anterior.

Años / CC.AA.	ENE	FEB	MAR	ABR	MAY	JUN	JUL	AGO	SEP	OCT	NOV	DIC
2015/2014												
ANDALUCIA	1,04	2,07	3,84	4,61	3,78	3,12	3,10	2,98				
ARAGON	2,14	2,27	2,60	2,52	2,60	2,49	2,91	3,04				
ASTURIAS	0,67	1,02	1,53	1,70	1,71	1,62	1,76	1,90				
I. BALEARES	4,72	5,16	6,10	6,37	5,86	5,39	5,25	5,29				
CANARIAS	3,36	3,56	3,73	3,99	4,61	4,42	4,52	4,32				
CANTABRIA	3,30	4,48	5,14	4,83	4,33	3,80	3,68	2,53				
C. Y LEON	2,11	2,38	2,50	3,25	3,66	3,68	3,42	2,97				
C. - LA MANCHA	1,17	2,25	3,36	4,27	5,21	5,05	4,16	3,93				
CATALUÑA	3,23	3,51	3,89	3,86	4,02	3,93	4,02	3,69				
C. VALENCIANA	3,85	4,13	4,39	4,67	4,81	4,85	4,95	4,61				
EXTREMADURA	2,02	3,81	3,77	4,15	3,75	3,47	2,65	2,68				
GALICIA	1,49	1,96	2,31	2,70	3,06	3,07	3,05	3,00				
MADRID	2,98	3,18	3,42	3,48	3,85	3,84	3,91	3,78				
MURCIA	4,02	4,03	4,16	4,65	4,69	5,26	5,59	4,94				
NAVARRA	2,13	2,19	2,21	2,32	2,94	2,83	3,02	2,88				
PAIS VASCO	1,57	1,97	2,17	2,20	2,54	2,41	2,40	2,12				
RIOJA (LA)	3,37	3,65	3,79	3,83	4,08	4,02	4,66	4,03				
Ceuta (**)	1,68	0,95	-0,14	1,95	1,43	-2,01	1,18	2,88				
Melilla (**)	-1,22	0,56	0,76	0,92	1,18	5,28	5,67	4,72				
Total régimen	2,50	2,97	3,53	3,83	3,90	3,75	3,76	3,54				

Fuente: Tesorería General de la Seguridad Social.

III.1.2.- Situación de afiliados en alta: Clasificación por Comunidades Autónomas y regímenes.

c) Régimen especial de trabajadores autónomos.

Afiliación media de cada mes

Año / CC.AA.	ENE	FEB	MAR	ABR	MAY	JUN	JUL	AGO	SEP	OCT	NOV	DIC
2015												
ANDALUCIA	485.497	485.256	488.842	495.116	497.945	499.925	499.519	497.247				
ARAGON	104.993	104.929	105.170	105.431	105.807	106.244	106.353	106.017				
ASTURIAS	76.089	75.863	75.918	76.161	76.410	76.656	76.641	76.572				
I. BALEARES	79.860	79.978	81.547	84.444	87.773	89.753	90.421	90.422				
CANARIAS	112.478	112.536	113.000	113.289	113.479	113.544	113.378	113.257				
CANTABRIA	41.719	41.611	41.714	42.028	42.234	42.353	42.533	42.573				
C. Y LEON	201.458	200.993	201.683	202.499	203.242	203.822	204.063	203.824				
C. - LA MANCHA	146.411	146.279	146.804	147.565	148.405	149.160	149.369	148.997				
CATALUÑA	530.994	531.159	533.984	536.969	539.334	541.609	541.422	538.311				
C. VALENCIANA	327.117	327.599	330.235	332.373	334.356	335.852	335.425	333.166				
EXTREMADURA	78.676	79.049	79.440	79.882	80.430	80.874	80.925	80.985				
GALICIA	216.443	216.315	216.770	217.243	217.679	218.256	218.413	218.444				
MADRID	365.872	366.217	368.239	369.318	370.677	371.687	369.843	366.750				
MURCIA	93.629	93.849	94.420	94.948	95.462	95.757	95.435	94.766				
NAVARRA	46.366	46.426	46.610	46.722	46.985	47.096	46.934	46.911				
PAIS VASCO	173.470	173.454	173.765	174.008	174.439	174.703	173.946	172.773				
RIOJA (LA)	25.925	25.936	26.025	26.095	26.187	26.256	26.188	26.119				
Ceuta (*)	3.400	3.393	3.409	3.408	3.404	3.409	3.401	3.393				
Melilla (*)	3.991	4.011	4.053	4.094	4.123	4.128	4.143	4.148				
Total régimen	3.114.389	3.114.852	3.131.629	3.151.593	3.168.371	3.181.086	3.178.352	3.164.675				

% de variación con respecto al mismo mes del año anterior.

Años / CC.AA.	ENE	FEB	MAR	ABR	MAY	JUN	JUL	AGO	SEP	OCT	NOV	DIC
2015/2014												
ANDALUCIA	3,47	3,24	3,22	3,49	3,20	3,06	2,82	2,65				
ARAGON	1,85	1,69	1,61	1,26	1,15	1,05	0,76	0,50				
ASTURIAS	1,48	1,26	1,00	0,81	0,81	0,80	0,61	0,34				
I. BALEARES	3,93	3,63	3,52	3,42	3,23	3,14	3,04	3,07				
CANARIAS	4,72	4,76	4,61	4,37	4,15	3,95	3,72	3,54				
CANTABRIA	1,88	1,59	1,36	1,40	1,15	0,97	0,71	0,63				
C. Y LEON	0,75	0,62	0,66	0,57	0,41	0,35	0,13	-0,06				
C. - LA MANCHA	1,56	1,51	1,55	1,55	1,61	1,63	1,65	1,63				
CATALUÑA	2,34	2,24	2,30	2,22	2,20	2,15	1,94	1,86				
C. VALENCIANA	3,14	3,02	3,14	3,08	3,01	2,88	2,59	2,39				
EXTREMADURA	1,76	2,50	2,55	2,00	1,68	1,80	1,77	1,93				
GALICIA	1,41	1,41	1,39	1,19	0,98	0,76	0,46	0,39				
MADRID	3,32	3,22	3,21	2,98	2,91	2,76	2,60	2,42				
MURCIA	3,19	2,95	2,48	2,25	2,30	2,13	1,91	1,99				
NAVARRA	2,19	2,13	2,19	2,05	2,06	1,84	1,57	1,40				
PAIS VASCO	0,49	0,42	0,33	0,24	0,50	0,57	0,36	0,25				
RIOJA (LA)	1,06	1,17	1,27	1,19	1,17	1,21	1,06	1,09				
Ceuta (*)	4,18	3,45	3,18	2,04	1,25	0,90	1,03	0,98				
Melilla (*)	8,89	8,64	9,10	8,22	7,40	5,98	5,65	5,92				
Total régimen	2,49	2,39	2,38	2,29	2,20	2,10	1,89	1,76				

(*) Ciudad autónoma de.

Fuente: Tesorería General de la Seguridad Social.

III.1.2.- Situación de afiliados en alta: Clasificación por Comunidades Autónomas y regímenes.

d) Régimen especial de los trabajadores del mar.

Afiliación media de cada mes

Año / CC.AA.	ENE	FEB	MAR	ABR	MAY	JUN	JUL	AGO	SEP	OCT	NOV	DIC
2015												
ANDALUCIA	8.423	8.487	8.849	8.960	9.054	9.370	9.873	9.767				
ARAGON												
ASTURIAS	1.692	1.750	1.741	1.691	1.588	1.620	1.661	1.656				
I. BALEARES	1.521	1.555	1.672	1.896	2.376	2.765	3.020	3.076				
CANARIAS	5.176	5.211	5.390	5.431	5.371	5.420	5.516	5.602				
CANTABRIA	1.009	1.193	1.434	1.390	1.360	1.338	1.380	1.395				
C. Y LEON												
C. - LA MANCHA												
CATALUÑA	5.643	5.876	6.181	6.434	6.585	6.821	7.219	7.193				
C. VALENCIANA	5.110	5.373	5.410	5.474	5.558	5.678	5.575	5.626				
EXTREMADURA												
GALICIA	20.776	20.411	20.470	20.746	20.429	20.680	21.078	21.300				
MADRID	3.768	3.718	3.702	3.712	3.741	3.756	3.809	3.857				
MURCIA	941	958	963	985	1.027	1.074	1.103	1.109				
NAVARRA												
PAIS VASCO	3.294	3.371	3.913	3.962	3.957	3.963	3.913	3.915				
RIOJA (LA)												
Ceuta (*)	235	231	231	233	251	260	256	260				
Melilla (*)	81	80	78	80	83	83	89	89				
Total régimen	57.669	58.213	60.034	60.994	61.380	62.828	64.491	64.843				

% de variación con respecto al mismo mes del año anterior.

Años / CC.AA.	ENE	FEB	MAR	ABR	MAY	JUN	JUL	AGO	SEP	OCT	NOV	DIC
2015/2014												
ANDALUCIA	2,12	-1,12	2,25	0,04	1,67	1,16	1,48	3,01				
ARAGON												
ASTURIAS	-2,79	-0,77	-4,01	-4,69	-4,82	-2,04	-2,64	-4,36				
I. BALEARES	1,94	2,03	3,79	3,74	6,64	8,69	8,17	7,70				
CANARIAS	3,72	3,77	3,42	3,21	2,20	2,44	2,73	2,49				
CANTABRIA	7,64	9,71	3,69	-6,87	-3,00	-0,06	2,15	2,27				
C. Y LEON												
C. - LA MANCHA												
CATALUÑA	3,31	1,13	1,83	2,50	2,65	3,47	1,71	1,12				
C. VALENCIANA	0,61	0,16	0,67	1,39	1,81	1,96	0,46	1,55				
EXTREMADURA												
GALICIA	-4,49	-5,86	-6,53	-3,61	-3,97	-1,80	-2,11	-1,63				
MADRID	-1,77	-2,50	-2,52	-2,98	-3,31	-4,78	-5,81	-5,30				
MURCIA	-1,75	-3,33	-2,92	-1,95	-2,19	-0,73		-2,03				
NAVARRA												
PAIS VASCO	-1,86	-3,19	0,12	-0,48	1,02	-0,04	-0,79	-0,75				
RIOJA (LA)												
Ceuta (*)	-0,42	-1,28	0,87	-1,27	1,78	-0,76	-3,61	-4,06				
Melilla (*)	2,53	5,26		5,26	9,21	6,41	14,10	8,54				
Total régimen	-0,86	-2,05	-1,62	-1,04	-0,61	0,30	-0,15	0,21				

(*) Ciudad autónoma de.

Fuente: Tesorería General de la Seguridad Social.

III.1.2.- Situación de afiliados en alta: Clasificación por Comunidades Autónomas y regímenes.

e) Régimen especial de la minería del carbón.

Afiliación media de cada mes

Año / CC.AA.	ENE	FEB	MAR	ABR	MAY	JUN	JUL	AGO	SEP	OCT	NOV	DIC
2015												
ANDALUCIA												
ARAGON	301	302	297	297	296	294	293	289				
ASTURIAS	2.524	2.510	2.474	2.459	2.440	2.411	2.424	2.467				
I. BALEARES												
CANARIAS												
CANTABRIA												
C. Y LEON	1.024	1.057	1.031	1.001	994	947	937	917				
C. - LA MANCHA	90	90	90	90	89	89	103	111				
CATALUÑA	2	2	2	2	2	2	2	2				
C. VALENCIANA												
EXTREMADURA												
GALICIA												
MADRID	10	10	10	10	10	10	10	7				
MURCIA												
NAVARRA												
PAIS VASCO												
RIOJA (LA)												
Ceuta (*)												
Melilla (*)												
Total régimen	3.951	3.970	3.904	3.859	3.830	3.753	3.769	3.793				

% de variación con respecto al mismo mes del año anterior.

Años / CC.AA.	ENE	FEB	MAR	ABR	MAY	JUN	JUL	AGO	SEP	OCT	NOV	DIC
2015/2014												
ANDALUCIA												
ARAGON	-5,94	-5,39	-5,56	-5,35	-5,73	-6,96	-1,01	-3,34				
ASTURIAS	-1,90	-2,21	-3,97	-4,13	-4,80	-7,33	-8,70	-6,98				
I. BALEARES												
CANARIAS												
CANTABRIA												
C. Y LEON	-24,20	-21,80	-19,20	-20,18	-20,32	-25,33	-22,18	-17,09				
C. - LA MANCHA	-5,66	-5,36	-5,26	-5,26	-6,84	-6,32	8,42	16,84				
CATALUÑA												
C. VALENCIANA												
EXTREMADURA												
GALICIA												
MADRID	-9,09	-9,09	2,00		-9,09	-9,09		-30,00				
MURCIA												
NAVARRA												
PAIS VASCO												
RIOJA (LA)												
Ceuta (*)												
Melilla (*)												
Total régimen												

(*) Ciudad autónoma de.

Fuente: Tesorería General de la Seguridad Social.

III.- OTROS DATOS. EJERCICIO 2012

III.1.- AFILIACIÓN DE TRABAJADORES E INSCRIPCIÓN DE EMPRESAS

III.1.3.- Situación de afiliados en alta: Clasificación por Comunidades Autónomas y sexo.- Media del mes

Mes de AGOSTO				Afiliación media						
Año / Comunidad	Hombres	Mujeres	No consta	TOTAL (*)	% de participación de la Comunidad Autónoma sobre el total sistema			% de variación en número de afiliados respecto al mismo mes del año anterior		
					Hombres	Mujeres	No consta	Hombres	Mujeres	No consta
2015										
ANDALUCIA	1.489.923	1.265.960	2	2.755.885	16,02	16,06	5,49	3,14	2,26	
ARAGON	288.097	233.815		521.912	3,10	2,97		1,70	0,77	-100,00
ASTURIAS	185.941	168.778		354.719	2,00	2,14		1,71	2,32	
I. BALEARES	265.267	239.973	1	505.241	2,85	3,04	2,75	5,36	4,67	
CANARIAS	375.563	319.619	1	695.184	4,04	4,06	2,75	4,98	4,40	
CANTABRIA	110.974	98.434	3	209.412	1,19	1,25	8,24	2,74	3,13	97,37
C. Y LEON	487.164	389.535	3	876.702	5,24	4,94	8,24	2,28	2,40	
C. - LA MANCHA	375.449	257.153		632.602	4,04	3,26		2,57	2,52	
CATALUÑA	1.642.395	1.423.678	4	3.066.078	17,66	18,06	11,50	2,83	1,55	
C. VALENCIANA	904.866	731.533	7	1.636.406	9,73	9,28	19,22	3,05	2,46	148,23
EXTREMADURA	213.646	166.395	2	380.043	2,30	2,11	5,49	2,11	3,30	
GALICIA	501.039	462.156	1	963.196	5,39	5,86	2,75	3,35	2,41	
MADRID	1.462.485	1.310.528	4	2.773.017	15,73	16,63	10,98	3,26	2,08	156,41
MURCIA	289.857	218.236	3	508.096	3,12	2,77	8,24	2,35	1,23	
NAVARRA	142.160	115.407	1	257.568	1,53	1,46	1,81	2,46	2,97	
PAIS VASCO	477.497	407.908	5	885.409	5,14	5,18	12,55	0,54	1,24	526,03
RIOJA (LA)	63.875	54.128		118.003	0,69	0,69		3,26	2,84	
Ceuta (**)	11.411	9.049		20.460	0,12	0,11		1,09	3,75	
Melilla (**)	11.226	9.741		20.967	0,12	0,12		4,75	7,36	
TOTAL SISTEMA	9.298.836	7.882.026	36	17.180.899	100,00	100,00	100,00	2,90	2,23	403,73

(**) Ciudad autónoma de.

Fuente:

Tesorería General de la Seguridad Social.

III.- OTROS DATOS

III.1.- AFILIACIÓN DE TRABAJADORES E INSCRIPCIÓN DE EMPRESAS

III.1.4.- Afiliación de trabajadores extranjeros: trabajadores en alta.

Afiliación media diaria en el año / mes

Año / mes	Unión europea	Resto países	Total
2009 (media)	669.627	1.223.733	1.893.360
2010 (media)	673.828	1.179.358	1.853.186
2011 (media)	668.126	1.131.462	1.799.588
2012 (media)	643.139	1.067.277	1.710.415
2013 (media)	607.212	995.211	1.602.423
2014			
Enero	581.369	933.452	1.514.821
Febrero	593.210	927.477	1.520.688
Marzo	607.940	927.949	1.535.889
Abril	624.728	938.893	1.563.621
Mayo	647.326	960.895	1.608.221
Junio	650.619	959.058	1.609.677
Julio	646.336	954.428	1.600.764
Agosto	634.427	948.396	1.582.823
Septiembre	641.452	940.883	1.582.335
Octubre	638.068	928.886	1.566.953
Noviembre	625.103	924.295	1.549.398
Diciembre	625.357	927.282	1.552.639
Media de 2014	683.267	1.024.718	1.707.984
2015			
Enero	613.535	902.521	1.516.056
Febrero	624.617	903.752	1.528.369
Marzo	643.479	919.864	1.563.343
Abril	664.769	943.114	1.607.883
Mayo	691.200	972.017	1.663.217
Junio	651.429	1.077.406	1.728.836
Julio	685.599	975.395	1.660.994
Agosto	672.462	971.183	1.643.645
Septiembre			
Octubre			
Noviembre			
Diciembre			
Media de 2015	655.886	958.157	1.614.043
% variación 2015/2014			
Enero	5,53	-3,31	0,08
Febrero	5,29	-2,56	0,51
Marzo	5,85	-0,87	1,79
Abril	6,41	0,45	2,83
Mayo	6,78	1,16	3,42
Junio	0,12	12,34	7,40
Julio	6,07	2,20	3,76
Agosto	6,00	2,40	3,84
Septiembre			
Octubre			
Noviembre			
Diciembre			

Fuente: Tesorería General de la Seguridad Social.

III.- OTROS DATOS

III.1.- AFILIACIÓN DE TRABAJADORES E INSCRIPCIÓN DE EMPRESAS

III.1.5.- Cuentas cotización (*)

Situación a fin de cada año / mes

Año / mes	Régimen general	Régimen especial de los trabajadores del mar	Régimen especial de la minería del carbón	TOTAL
2009	1.465.034	10.656	85	1.475.775
2010	1.439.850	10.343	78	1.450.271
2011	1.413.571	10.297	76	1.423.944
2012	1.374.219	10.146	74	1.384.439
2013	1.378.506	10.023	62	1.388.591
2014				
Enero	1.364.744	9.859	60	1.374.663
Febrero	1.372.447	10.020	60	1.382.527
Marzo	1.385.002	10.186	57	1.395.245
Abril	1.401.233	10.228	58	1.411.519
Mayo	1.420.193	10.321	59	1.430.573
Junio	1.423.550	10.476	62	1.434.088
Julio	1.425.975	10.792	60	1.436.827
Agosto	1.420.412	10.803	59	1.431.274
Septiembre	1.411.759	10.415	59	1.422.233
Octubre	1.414.569	10.308	59	1.424.936
Noviembre	1.420.367	10.334	59	1.430.760
Diciembre	1.413.760	9.862	57	1.423.679
2015				
Enero	1.408.528	9.710	55	1.418.293
Febrero	1.418.030	9.769	57	1.427.856
Marzo	1.430.715	9.997	55	1.440.767
Abril	1.445.673	10.162	55	1.455.890
Mayo	1.465.650	10.348	57	1.476.055
Junio	1.466.563	10.541	58	1.477.162
Julio	1.467.053	10.952	59	1.478.064
Agosto				
Septiembre				
Octubre				
Noviembre				
Diciembre				

(*) Según el Código de Cuenta de Cotización (C.C.C.) que la Tesorería asigna a la empresa en el momento de su inscripción en la Seguridad Social.

◆ Serie representada en el gráfico.

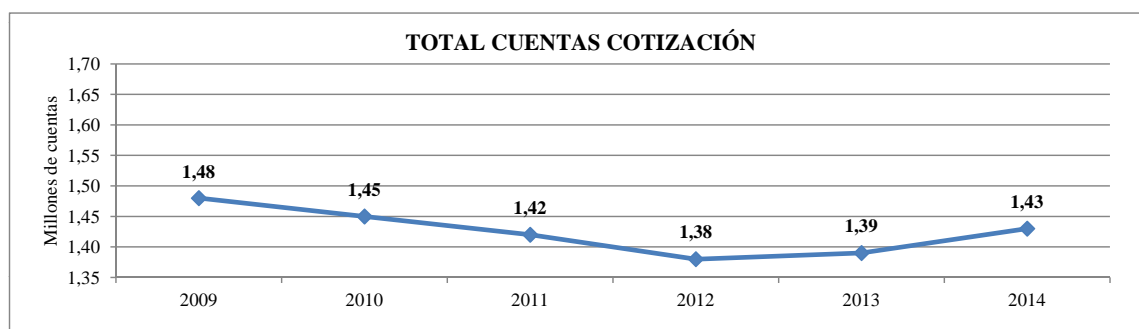

Fuente: Tesorería General de la Seguridad Social.

III. OTROS DATOS.

III.2.- Censos.

III.- OTROS DATOS

III.2.- CENSOS

III.2.1.- Del número de pensiones.

Situación a primer día de cada mes.

Año / mes	Modalidad contributiva (*)					Modalidad no contributiva			
	Incapacidad permanente	Jubilación	Viudedad	Orfandad	En favor de familiares	TOTAL	Incapacidad permanente	Jubilación	TOTAL
2009 (dic)	904.318	4.722.776	2.242.703	266.546	37.836	8.174.179	190.343	252.569	442.912
2010 (dic)	912.765	4.827.837	2.264.001	271.182	37.671	8.313.456	189.420	248.626	438.046
2011 (dic)	921.133	4.928.274	2.283.980	275.993	38.203	8.447.583	188.080	246.696	434.776
2012 (dic)	923.615	5.037.674	2.297.939	294.827	37.967	8.592.022	188.198	243.739	431.937
2013 (dic)	916047	5170594	2313509	315013	38049	8753212	189643	243833	433476
2014									
Enero	914.738	5.180.699	2.313.597	315.546	38.030	8.762.610	189.969	243.922	433.891
Febrero	912.217	5.181.143	2.309.677	317.578	37.869	8.758.484	189.706	244.268	433.974
Marzo	912.993	5.189.128	2.312.124	319.696	38.003	8.771.944	190.150	244.231	434.381
Abril	913.464	5.198.474	2.313.665	321.775	38.156	8.785.534	189.447	245.270	434.717
Mayo	912.990	5.204.245	2.313.246	322.962	38.236	8.791.679	189.612	245.371	434.983
Junio	913.149	5.215.827	2.315.836	325.137	38.350	8.808.299	190.055	245.331	435.386
Julio	913.513	5.225.903	2.317.482	327.126	38.487	8.822.511	189.913	245.285	435.198
Agosto	914.082	5.236.883	2.319.236	329.130	38.511	8.837.842	190.154	245.593	435.747
Septiembre	912.658	5.242.999	2.319.206	330.290	38.525	8.843.678	190.368	246.289	436.657
Octubre	911.858	5.256.932	2.321.614	332.053	38.573	8.861.030	190.489	246.434	436.923
Noviembre	912.736	5.270.686	2.323.799	334.004	38.597	8.879.822	190.670	246.503	437.173
Diciembre	914.105	5.281.113	2.325.016	335.637	38.667	8.894.538	191.217	246.687	437.904
2015									
Enero	913.595	5.292.283	2.326.064	336.331	38.687	8.906.960	191.508	246.688	438.196
Febrero	912.040	5.287.964	2.319.100	336.895	38.498	8.894.497	191.151	247.319	438.470
Marzo	913.305	5.290.517	2.319.236	337.890	38.547	8.899.495	191.592	247.106	438.698
Abril	914.927	5.296.736	2.320.866	338.758	38.795	8.910.082	191.637	246.909	438.546
Mayo	915.193	5.300.425	2.320.369	338.439	38.883	8.913.309	191.568	246.653	438.221
Junio	916.550	5.310.597	2.322.273	339.342	39.016	8.927.778	191.617	246.364	437.981
Julio	918.748	5.321.137	2.324.077	339.946	39.122	8.943.030	191.601	246.463	438.064
Agosto	919.040	5.325.597	2.321.323	339.811	39.108	8.944.879	191.309	246.303	437.612
Septiembre									
Octubre									
Noviembre									
Diciembre									

(*) No se contemplan las cifras correspondientes al S.O.V.I.

Fuente:

INSS: Sin País Vasco y Navarra.

III.- OTROS DATOS

III.2.- CENSOS

III.2.2.- De la población pensionista.

Número de pensionistas y su relación con el número de pensiones

Año / mes	Perceptores de pensiones del sistema no concurrentes con ajenas		Una o	Total pensionistas 4 = 1 + 2 + 3	Total pensiones (*) 5	Relación de pensiones sobre pensionistas 6 = 5 / 4
	De una pens. 1	De varias pens. 2	varias del sistema			
			en concurrencia con otras ajenas 3			
2009 (dic)	6.903.699	744.180	178.537	7.826.416	8.174.179	1,044
2010 (dic)	7.024.394	760.058	164.011	7.948.463	8.313.456	1,046
2011 (dic)	7.116.449	773.601	171.735	8.061.785	8.447.583	1,048
2012 (dic)	7.230.147	787.994	163.971	8.182.112	8.592.022	1,050
2013 (dic)	7.355.452	803.024	157.350	8.315.826	8.753.212	1,0526
2014						
Enero	7.363.372	803.597	156.996	8.323.965	8.762.610	1,053
Febrero	7.359.882	802.763	155.567	8.318.212	8.758.484	1,053
Marzo	7.369.262	804.527	154.869	8.328.658	8.771.944	1,053
Abril	7.379.607	805.875	154.256	8.339.738	8.785.534	1,053
Mayo	7.380.558	806.987	153.579	8.341.124	8.791.679	1,054
Junio	7.394.028	808.720	152.997	8.355.745	8.808.299	1,054
Julio	7.405.384	810.041	152.690	8.368.115	8.822.511	1,054
Agosto	7.417.357	811.650	152.024	8.381.031	8.837.842	1,055
Septiembre	7.421.986	812.142	151.359	8.385.487	8.843.678	1,055
Octubre	7.435.364	813.789	151.138	8.400.291	8.861.030	1,055
Noviembre	7.449.905	815.576	150.717	8.416.198	8.879.822	1,055
Diciembre	7.461.085	816.959	150.573	8.428.617	8.894.538	1,055
2015						
Enero	7.471.272	817.907	150.320	8.439.499	8.906.960	1,055
Febrero	7.461.581	816.107	148.555	8.426.243	8.894.497	1,056
Marzo	7.464.179	817.002	147.545	8.428.726	8.899.495	1,056
Abril	7.471.042	818.481	146.831	8.436.354	8.910.082	1,056
Mayo	7.468.797	819.687	146.247	8.434.731	8.913.309	1,057
Junio	7.481.283	820.940	145.688	8.447.911	8.927.778	1,057
Julio	7.493.519	822.376	145.258	8.461.153	8.943.030	1,057
Agosto	7.495.489	822.151	144.402	8.462.042	8.944.879	1,057
Septiembre						
Octubre						
Noviembre						
Diciembre						

(*) No se contemplan las cifras correspondientes al S.O.V.I.

Fuente: INSS.

III. OTROS DATOS.

III.3.- Salario mínimo interprofesional.

Marco normativo del informe del bloque III.3:

Real Decreto 1106/2014, de 26 de diciembre, por el que se fija el salario mínimo interprofesional para 2015.

III.- OTROS DATOS

III.3.- SALARIO MÍNIMO INTERPROFESIONAL

III.3.1.- Cuantías

(Euros)

Periodo de fijación del salario / año	2011	2012	2013	2014	2015
Salario mínimo para cualesquiera actividades en la agricultura, en la industria y en los servicios, sin distinción de sexo ni edad de los trabajadores:					
- Día	21,38	21,38	21,51	21,51	21,62
- Mes	641,40	641,40	645,30	645,30	648,60

III.4.2.- Porcentajes de variación respecto al ejercicio anterior.

Periodo de fijación del salario / año	2011	2012	2013	2014	2015
- Día	1,28	---	0,61	---	0,51
- Mes	1,28	---	0,61	---	0,51

III. OTROS DATOS.

III.4.- Pensiones asistenciales.

Marco normativo del informe del bloque III.4:

Ley 36/2014, de 26 de diciembre, de Presupuestos Generales del Estado para el año 2015. Disposición Adicional vigesimo séptima dos.

III.- OTROS DATOS

III.4.- PENSIONES ASISTENCIALES

III.4.1.- Beneficiarios según clase de pensión y sexo.

Primer día de cada mes

Año / mes	Total pensionistas				Clase de pensión							
	Varón		Mujer		Vejez				Enfermedad			
					No consta		Total		No consta		Total	
	Varón	Mujer	consta	Total	Varón	Mujer	consta	Total	Varón	Mujer	consta	Total
2009 (dic)	2.532	14.896	2	17.430	307	2.403	1	2.711	2.225	12.493	1	14.719
2010 (dic)	2.233	12.890	2	15.125	266	2.021	1	2.288	1.967	10.869	1	12.837
2011 (dic)	1.925	10.271	2	12.198	232	1.678	1	1.911	1.693	8.593	1	10.287
2012 (dic)	1.506	7.695	2	9.203	197	1.334	1	1.532	1.309	6.361	1	7.671
2013 (dic)	1.301	6.333	2	7.636	185	1.130	1	1.316	1.116	5.203	1	6.320
2014												
Enero	927	5.288		6.215	37	386		423	890	4.902		5.792
Febrero	915	5.213		6.128	38	373		411	877	4.840		5.717
Marzo	905	5.134		6.039	37	360		397	868	4.774		5.642
Abril	891	5.067		5.958	36	351		387	855	4.716		5.571
Mayo	871	4.984		5.855	36	341		377	835	4.643		5.478
Junio	858	4.937		5.795	36	319		355	822	4.618		5.440
Julio	844	4.875		5.719	36	316		352	808	4.559		5.367
Agosto	837	4.832		5.669	35	312		347	802	4.520		5.322
Septiembre	826	4.796		5.622	33	308		341	793	4.488		5.281
Octubre	816	4.738		5.554	32	303		335	784	4.435		5.219
Noviembre	803	4.682		5.485	30	297		327	773	4.385		5.158
Diciembre	790	4.638		5.428	29	291		320	761	4.347		5.108
2015												
Enero	783	4.590		5.373	29	283		312	754	4.307		5.061
Febrero	769	4.530		5.299	27	272		299	742	4.258		5.000
Marzo	762	4.450		5.212	26	260		286	736	4.190		4.926
Abril	749	4.392		5.141	26	256		282	723	4.136		4.859
Mayo	735	4.333		5.068	23	242		265	712	4.091		4.803
Junio	730	4.285		5.015	23	235		258	707	4.050		4.757
Julio	723	4.239		4.962	22	226		248	701	4.013		4.714
Agosto	715	4.193		4.908	21	219		240	694	3.974		4.668
Septiembre												
Octubre												
Noviembre												
Diciembre												

Cuantía mensual de la pensión:

Años	Euros	Años	Euros
2008	149,86	2012	149,86
2009	149,86	2013	149,86
2010	149,86	2014	149,86
2011	149,86	2015	149,86

Cuantía anual de la pensión: (Doce mensualidades más dos pagas extras).

Fuente: IMSERSO

III.- OTROS DATOS

III.4.- PENSIONES ASISTENCIALES

III.4.2.- Distribución del número de pensiones por tramos de edades e importe de las nóminas.

Total pensiones

Primer día de cada mes e importe nóminas

Año / mes	T r a m o s d e e d a d e s									No consta	Total	Importe nóminas Euros
	Menor de 25	25-34	35-44	45-54	55-64	65-74	75-84	85-94	Mayor de 94			
2009 (dic)	4	77	1.143	2.130	2.926	3.915	4.061	2.129	519	526	17.430	5.224.119,60
2010 (dic)	4	42	954	1.931	2.578	3.429	3.808	1.882	490	7	15.125	4.533.265,00
2011 (dic)	2	37	711	1.559	2.132	2.574	3.126	1.589	438	30	12.198	3.655.984,56
2012 (dic)	1	30	459	1.174	1.699	1.909	2.323	1.190	403	15	9.203	2.758.323,16
2013 (dic)		23	351	980	1.428	1.562	1.930	954	403	5	7.636	2.288.661,92
2014 (*)												
Enero			204	855	1.265	1.362	1.640	692	193	4	6.215	931.379,90
Febrero			203	846	1.254	1.343	1.618	674	186	4	6.128	918.342,08
Marzo			200	836	1.247	1.319	1.583	652	179	23	6.039	905.004,54
Abril			200	826	1.234	1.305	1.562	640	169	22	5.958	892.865,88
Mayo			197	814	1.216	1.281	1.537	624	164	22	5.855	877.430,30
Junio			195	801	1.213	1.278	1.527	604	156	21	5.795	1.736.877,40
Julio			191	790	1.204	1.266	1.503	589	155	21	5.719	857.049,34
Agosto			191	783	1.193	1.257	1.488	582	154	21	5.669	849.556,34
Septiembre			191	778	1.185	1.246	1.476	575	150	21	5.622	842.512,92
Octubre			191	777	1.177	1.228	1.451	566	145	19	5.554	832.322,44
Noviembre			189	769	1.167	1.211	1.437	554	139	19	5.485	821.982,10
Diciembre			187	761	1.162	1.195	1.423	548	134	18	5.428	1.626.880,16
2015												
Enero			141	703	1.127	1.182	1.435	595	171	19	5.373	805.197,78
Febrero			139	693	1.119	1.172	1.417	575	165	19	5.299	794.108,14
Marzo			138	689	1.109	1.159	1.396	545	158	18	5.212	781.070,32
Abril			137	680	1.096	1.145	1.375	535	156	17	5.141	770.430,26
Mayo			137	676	1.081	1.138	1.352	522	145	17	5.068	759.940,06
Junio			136	674	1.073	1.130	1.336	507	142	17	5.015	1.503.095,80
Julio			135	667	1.069	1.123	1.318	498	136	16	4.962	743.605,32
Agosto			134	662	1.062	1.113	1.303	484	134	16	4.908	735.512,88
Septiembre												
Octubre												
Noviembre												
Diciembre												

Fuente: IMSERSO

(*) A partir de 2014 no se incluye País Vasco

IV. ANEXO

IV. ANEXO

IV.1.- Producto interior bruto.

IV.- ANEXO

IV.1.- PRODUCTO INTERIOR BRUTO TRIMESTRAL Y SUS COMPONENTES

IV.1.1.- Precios corrientes: Base 2010.

Datos corregidos de efectos estacionales y de calendario.

(Millones de euros)

Operaciones	2015 (II)
<u>DEMANDA</u>	
Gastos en consumo final	212.701
Gasto en consumo final de los hogares	158.120
Gasto en consumo final interior de los hogares	165.106
Gasto en consumo final de las ISFLSH	2.712
Gasto en consumo final de los hogares y las ISFLSH	160.832
Gasto en consumo final de las AA.PP.	51.869
Formación bruta de capital.	55.024
Formación bruta de capital fijo (FBCF)	53.443
FBCF. Activos fijos materiales.	45.831
FBCF. Activos fijos materiales. Construcción.	26.934
FBCF. Activos fijos materiales. Construcción. Viviendas.	11.464
FBCF. Activos fijos materiales. Construcción. Otros edificios y construcciones.	15.470
FBCF. Activos fijos materiales. Maquinaria y bienes de equipo.	18.481
FBCF. Activos fijos materiales. Bienes de equipo. Equipo de transporte	5.550
FBCF. Activos fijos materiales. Bienes de equipo. Otra maquinaria y bienes de equipo.	12.931
FBCF. Activos fijos materiales. Recursos biológicos.	416
FBCF. Productos de la propiedad intelectual.	7.612
Variación de existencias y adquisiciones menos cesiones de objetos valiosos.	1.581
Exportaciones de bienes y servicios.	88.668
Exportaciones de bienes.	62.154
Exportaciones de servicios.	26.514
Exportaciones de servicios. Gasto de los hogares no residentes en el territorio económico.	10.481
Importaciones de bienes y servicios.	82.363
Importaciones de bienes.	68.229
Importaciones de servicios.	14.134
Importaciones de servicios. Gasto de los hogares residentes en el resto del mundo.	3.495
<u>Producto interior bruto a precios de mercado</u>	274.030
<u>OFERTA</u>	
VABpb Agricultura, ganadería, silvicultura y pesca.	6.319
VABpb Industria.	44.099
VABpb Industria. Industria manufacturera.	33.124
VABpb Construcción.	13.964
VABpb Servicios.	184.476
VABpb Servicios. Comercio, transporte y hostelería.	60.256
VABpb Servicios. Información y comunicaciones.	9.706
VABpb Servicios. Actividades financieras y de seguros.	9.489
VABpb Servicios. Actividades inmobiliarias.	29.947
VABpb Servicios. Actividades profesionales.	18.677
VABpb Servicios. Administración pública, Sanidad y Educación.	45.563
VABpb Servicios. Actividades artísticas, recreativas y otros servicios.	10.838
Impuestos netos sobre los productos.	25.172
<u>Producto interior bruto a precios de mercado</u>	274.030

Fuente:

Instituto Nacional de Estadística.

IV.- ANEXO

IV.1.- PRODUCTO INTERIOR BRUTO TRIMESTRAL Y SUS COMPONENTES

IV.1.2.- Volumen encadenado referencia 2010.

Datos corregidos de efectos estacionales y de calendario.

	(Índices)
Operaciones	2015 (II)
<u>DEMANDA</u>	
Gastos en consumo final	97,2488
Gasto en consumo final de los hogares	98,1033
Gasto en consumo final interior de los hogares	98,7649
Gasto en consumo final de las ISFLSH	99,9372
Gasto en consumo final de los hogares y las ISFLSH	98,1361
Gasto en consumo final de las AA.PP.	94,5006
Formación bruta de capital.	90,5945
Formación bruta de capital fijo (FBCF)	90,5169
FBCF. Activos fijos materiales.	88,8822
FBCF. Activos fijos materiales. Construcción.	75,9243
FBCF. Activos fijos materiales. Construcción. Viviendas.	73,9510
FBCF. Activos fijos materiales. Construcción. Otros edificios y construcciones.	77,6373
FBCF. Activos fijos materiales. Maquinaria y bienes de equipo.	117,4775
FBCF. Activos fijos materiales. Bienes de equipo. Equipo de transporte	145,1803
FBCF. Activos fijos materiales. Bienes de equipo. Otra maquinaria y bienes de equipo.	108,4156
FBCF. Activos fijos materiales. Recursos biológicos.	136,1935
FBCF. Productos de la propiedad intelectual.	103,3130
Variación de existencias y adquisiciones menos cesiones de objetos valiosos.	
Exportaciones de bienes y servicios.	122,8760
Exportaciones de bienes.	124,7415
Exportaciones de servicios.	118,5504
Exportaciones de servicios. Gasto de los hogares no residentes en el territorio económico.	114,7498
Importaciones de bienes y servicios.	104,7764
Importaciones de bienes.	106,9953
Importaciones de servicios.	94,3891
Importaciones de servicios. Gasto de los hogares residentes en el resto del mundo.	111,1618
<u>Producto interior bruto a precios de mercado</u>	100,2090
OFERTA	
VABpb Agricultura, ganadería, silvicultura y pesca.	109,6435
VABpb Industria.	99,4246
VABpb Industria. Industria manufacturera.	99,8613
VABpb Construcción.	71,2638
VABpb Servicios.	104,5596
VABpb Servicios. Comercio, transporte y hostelería.	107,7607
VABpb Servicios. Información y comunicaciones.	104,1513
VABpb Servicios. Actividades financieras y de seguros.	80,3716
VABpb Servicios. Actividades inmobiliarias.	110,6444
VABpb Servicios. Actividades profesionales.	108,9571
VABpb Servicios. Administración pública, Sanidad y Educación.	100,5942
VABpb Servicios. Actividades artísticas, recreativas y otros servicios.	107,6102
Impuestos netos sobre los productos.	92,0485
<u>Producto interior bruto a precios de mercado</u>	100,2090

Fuente:

Instituto Nacional de Estadística.

IV. ANEXO

IV.2.- Índices de precios de consumo.

IV.- ANEXO

IV.2.- ÍNDICES DE PRECIOS DE CONSUMO

Índices generales del conjunto nacional.

Evolución a final de cada mes (sistema IPC-2011) (1)

Año / mes	Índice	Variación mensual	Variación en lo que va de año	Variación anual
2009 (dic)	107,8		0,8	0,8
2010 (dic)	111,0	0,6	3,0	3,0
2011 (dic)	113,6	0,1	2,4	2,4
2012 (dic)	104,3	0,1	2,9	2,9
2013 (dic)	104,6	0,1	0,3	0,3
2014 (sistema IPC-2011)(2)				
Enero	103,2	-1,3	-1,3	0,2
Febrero	103,1	0,0	-1,4	0,0
Marzo	103,4	0,2	-1,2	-0,1
Abril	104,3	0,9	-0,3	0,4
Mayo	104,3	0,0	-0,3	0,2
Junio	104,3	0,0	-0,2	0,1
Julio	103,3	-0,9	-1,2	-0,3
Agosto	103,5	0,2	-1,0	-0,5
Septiembre	103,7	0,2	-0,9	-0,2
Octubre	104,2	0,5	-0,4	-0,1
Noviembre	104,1	-0,1	-0,5	-0,4
Diciembre	103,5	-0,6	-1,0	-1,0
2015 (sistema IPC-2011)(2)				
Enero	101,8	-1,6	-1,6	-1,3
Febrero	102,0	0,2	-1,4	-1,1
Marzo	102,7	0,6	-0,8	-0,7
Abril	103,6	0,9	0,1	-0,6
Mayo	104,1	0,5	0,6	-0,2
Junio	104,4	0,3	0,9	0,1
Julio	103,4	-0,9	-0,1	0,1
Agosto	103,1	-0,3	-0,4	-0,4
Septiembre				
Octubre				
Noviembre				
Diciembre				

IV. ANEXO

IV.3.- Población española.

IV.- ANEXO

IV.3.- POBLACIÓN ESPAÑOLA

IV.3.1.- Evolución de la población por grandes grupos de edad.

Cifras absolutas.

Año	Grupos de edad			Suma
	De 0 a 14	De 15 a 64	De 65 y más	
1992	7.328.432	26.173.492	5.501.600	39.003.524
1993	7.097.865	26.387.795	5.646.306	39.131.966
1994	6.874.172	26.576.240	5.796.421	39.246.833
1995	6.657.203	26.739.632	5.946.265	39.343.100
1996	6.456.891	26.872.530	6.101.512	39.430.933
1997	6.285.471	26.986.447	6.253.520	39.525.438
1998	6.145.399	27.086.616	6.407.373	39.639.388
1999	6.032.630	27.214.446	6.555.751	39.802.827
2000	5.964.626	27.379.473	6.705.609	40.049.708
2001	5.938.868	27.699.695	6.838.160	40.476.723
2002	5.960.255	28.053.283	6.950.706	40.964.244
2003	6.048.921	28.570.861	7.043.920	41.663.702
2004	6.151.071	29.050.463	7.143.808	42.345.342
2005	6.240.535	29.569.109	7.228.391	43.038.035
2006	6.341.606	30.108.189	7.308.455	43.758.250
2007	6.458.615	30.608.599	7.407.417	44.474.631
2008	6.619.536	31.143.415	7.520.308	45.283.259
2009	6.760.648	31.438.590	7.628.934	45.828.172
2010	6.872.228	31.371.223	7.745.566	45.989.017
2011	6.965.085	31.310.043	7.877.798	46.152.926
2012	7.026.579	31.140.023	8.029.674	46.196.278
2013	7.089.999	31.375.812	8.262.079	46.727.890
2014	7.066.095	30.998.777	8.442.887	46.507.759

Fuente de información:

> Periodo 1991 - 2002: Estimaciones intercensales de población entre los Censos de 1991 y 2001.

> Periodo 2003 - 2008: Estimaciones actuales de la población de España, calculadas a partir del Censo de Población de 2001.

INE. Anuario estadístico de España 2012.

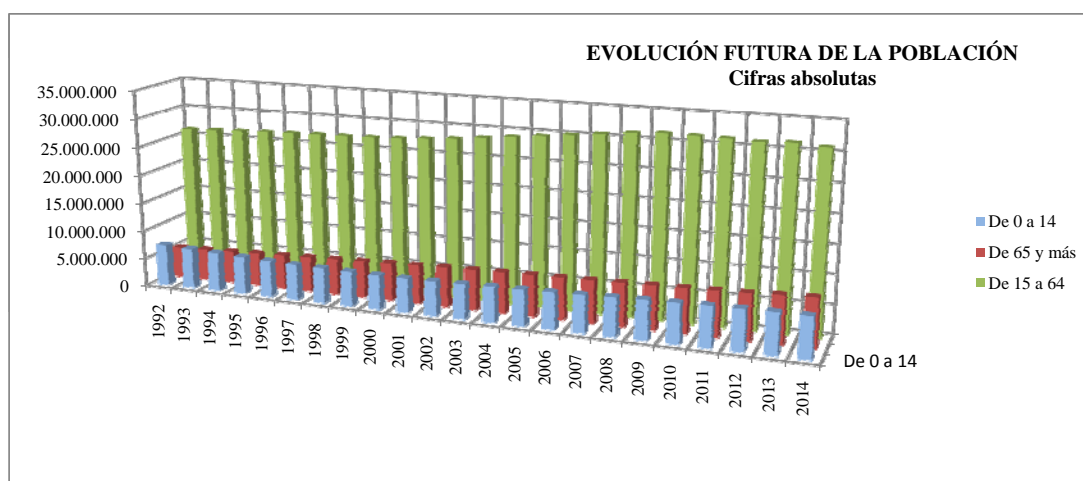

IV.- ANEXO

IV.3.- POBLACIÓN ESPAÑOLA

IV.3.2.- Evolución de la población por grandes grupos de edad.

Distribución porcentual.

Año	Grupos de edad		
	De 0 a 14	De 15 a 64	De 65 y más
1992	18,79	67,11	14,11
1993	18,14	67,43	14,43
1994	17,52	67,72	14,77
1995	16,92	67,97	15,11
1996	16,38	68,15	15,47
1997	15,90	68,28	15,82
1998	15,50	68,33	16,16
1999	15,16	68,37	16,47
2000	14,89	68,36	16,74
2001	14,67	68,43	16,89
2002	14,55	68,48	16,97
2003	14,52	68,57	16,91
2004	14,53	68,60	16,87
2005	14,50	68,70	16,80
2006	14,49	68,81	16,70
2007	14,52	68,82	16,66
2008	14,62	68,77	16,61
2009	14,75	68,60	16,65
2010	14,94	68,21	16,84
2011	15,09	67,84	17,07
2012	15,21	67,41	17,38
2013	15,17	67,15	17,68
2014	15,19	66,65	18,15

IV.- ANEXO

IV.3.- POBLACIÓN ESPAÑOLA

IV.3.3.- Esperanza de vida

Población total (ambos sexos)

Años de edad	1991	2001	2010	2011	2012	2013
0	77,08	79,69	81,09	82,27	82,29	82,82
1	76,64	79,01	81,34	81,53	81,53	82,04
5	72,76	75,08	77,40	77,58	77,58	78,09
10	67,83	70,13	72,43	72,61	72,62	73,12
15	62,91	65,18	67,46	67,65	67,65	68,15
20	58,09	60,31	62,53	62,71	62,71	63,20
25	53,38	55,46	57,62	57,80	57,79	58,28
30	48,70	50,62	52,71	52,89	52,88	53,36
35	44,02	45,83	47,82	48,00	47,98	48,45
40	39,32	41,09	42,98	43,15	43,13	43,59
45	34,68	36,42	38,22	38,38	38,35	38,79
50	30,15	31,84	33,59	33,73	33,69	34,12
55	25,76	27,40	29,10	29,24	29,18	29,61
60	21,56	23,10	24,77	24,90	24,81	25,25
65	17,59	19,00	20,56	20,70	20,61	21,06
70	13,91	15,14	16,53	16,67	16,58	17,02
75	10,55	11,64	12,79	12,91	12,79	13,22
80	7,68	8,58	9,45	9,55	9,42	9,82
85	5,48	6,08	6,69	6,79	6,63	6,98
90	3,88	4,29	4,61	4,72	4,58	4,89
95	2,90	3,12	3,29	3,37	3,31	3,61

NOTA.- Hasta el año 2005, las tablas de mortalidad están calculadas con las defunciones del año de referencia y el anterior, y la población a mitad de periodo.

Fuente de información: Tablas de mortalidad de la población de España 1991-1013

I.N.E. (Anuario Estadístico de España 2013).

IV.- ANEXO

IV.3.- POBLACIÓN ESPAÑOLA

IV.3.4.- Población española referida al 1 de enero de 2014

Por provincias			Por capitales de provincia			Por Comunidades Autónomas		
Provincia	Población	% sobre tot. nnal.	Capital	Población	% sobre provincia	Comunidad Autónoma	Población	% sobre tot. nnal.
02 Albacete	396.987	0,849	02003 Albacete	172.487	1,162	Andalucía	8.402.305	17,965
03 Alicante/Alacant	1.868.438	3,995	03014 Alicante/Alacant	332.067	2,237	Aragón	1.325.385	2,834
04 Almería	701.688	1,500	04013 Almería	193.351	1,302	Asturias, Principado de	1.061.756	2,270
01 Araba/Álava	321.932	0,688	05019 Ávila	58.933	0,397	Balears, Illes	1.103.442	2,359
33 Asturias	1.061.756	2,270	06015 Badajoz	150.517	1,014	Canarias	2.104.815	4,500
05 Ávila	167.015	0,357	08019 Barcelona	1.602.386	10,792	Cantabria	588.656	1,259
06 Badajoz	690.929	1,477	48020 Bilbao	346.574	2,334	Castilla y León	2.494.790	5,334
07 Balears, Illes	1.103.442	2,359	09059 Burgos	177.776	1,197	Castilla - La Mancha	2.078.611	4,444
08 Barcelona	5.523.784	11,810	10037 Cáceres	95.855	0,646	Cataluña	7.518.903	16,076
48 Bizkaia	1.151.905	2,463	11012 Cádiz	121.739	0,820	Comunitat Valenciana	5.004.844	10,701
09 Burgos	366.900	0,784	12040 Castellón de la	173.841	1,171	Extremadura	1.099.632	2,351
10 Cáceres	408.703	0,874	13034 Ciudad Real	74.960	0,505	Galicia	2.748.695	5,877
11 Cádiz	1.240.175	2,652	14021 Córdoba	328.041	2,209	Madrid, Comunidad de	6.454.440	13,800
39 Cantabria	588.656	1,259	15030 Coruña, A	244.810	1,649	Murcia, Región de	1.466.818	3,136
12 Castellón/Castelló	587.508	1,256	16078 Cuenca	55.738	0,375	Navarra, Comunidad Foral	640.790	1,370
13 Ciudad Real	519.613	1,111	20069 Donostia/San Sebastián	186.126	1,254	País Vasco	2.188.985	4,680
14 Córdoba	799.402	1,709	17079 Girona	97.227	0,655	Rioja, La	319.002	0,682
15 Coruña, A	1.132.735	2,422	18087 Granada	237.540	1,600	Ciudad Aut. de Ceuta	84.963	0,182
16 Cuenca	207.449	0,444	19130 Guadalajara	83.720	0,564	Ciudad Aut. de Melilla	84.509	0,181
20 Gipuzkoa	715.148	1,529	21041 Huelva	147.212	0,992			
17 Girona	756.156	1,617	22125 Huesca	52.555	0,354			
18 Granada	919.455	1,966	23050 Jaén	115.837	0,780			
19 Guadalajara	255.426	0,546	24089 León	129.551	0,873	Total nacional	46.771.341	
21 Huelva	519.229	1,110	25120 Lleida	139.176	0,937			
22 Huesca	224.909	0,481	26089 Logroño	151.962	1,024			
23 Jaén	659.033	1,409	27028 Lugo	98.560	0,664	Por islas		
24 León	484.694	1,036	28079 Madrid	3.165.235	21,319			
25 Lleida	438.001	0,936	29067 Málaga	566.913	3,818			% sobre:
27 Lugo	342.748	0,733	30030 Murcia	439.712	2,962	Archipiélago / Isla	Población	tot. nnal./ total isla
28 Madrid	6.454.440	13,800	32054 Ourense	106.905	0,720			
29 Málaga	1.621.968	3,468	33044 Oviedo	223.765	1,507	07 Total Balears, Illes	1.103.442	2,359
30 Murcia	1.466.818	3,136	34120 Palencia	80.178	0,540			
31 Navarra	640.790	1,370	07040 Palma de Mallorca	399.093	2,688	07 Formentera	11.545	1,046
32 Ourense	322.293	0,689	35016 Palmas de Gran Canaria,	382.283	2,575	07 Ibiza	140.271	12,712
34 Palencia	167.609	0,358	31201 Pamplona/Iruña	196.166	1,321	07 Mallorca	858.313	77,785
35 Palmas, Las	1.100.027	2,352	36038 Pontevedra	82.946	0,559	07 Menorca	93.313	8,457
36 Pontevedra	950.919	2,033	37274 Salamanca	148.042	0,997			
26 Rioja, La	319.002	0,682	38038 Santa Cruz de Tenerife	205.279	1,383	35 Total Palmas, Las	1.100.027	2,352
37 Salamanca	342.459	0,732	39075 Santander	175.736	1,184			
38 Santa Cruz de	1.004.788	2,148	40194 Segovia	53.260	0,359	35 Fuerteventura	106.930	9,721
40 Segovia	159.303	0,341	41091 Sevilla	696.676	4,692	35 Gran Canaria	851.157	77,376
41 Sevilla	1.941.355	4,151	42173 Soria	39.516	0,266	35 Lanzarote	141.940	12,903
42 Soria	92.221	0,197	43148 Tarragona	132.199	0,890			
43 Tarragona	800.962	1,713	44216 Teruel	35.675	0,240	38 Total S.Cr. de Tener.	1.004.788	2,148
44 Teruel	140.365	0,300	45168 Toledo	83.334	0,561			
45 Toledo	699.136	1,495	46250 Valencia	786.424	5,297	38 Gomera, La	20.721	2,062
46 Valencia/València	2.548.898	5,450	47186 Valladolid	306.830	2,067	38 Hierro, El	10.675	1,062
47 Valladolid	529.157	1,131	01059 Vitoria-Gasteiz	242.082	1,630	38 Palma, La	83.456	8,306
49 Zamora	185.432	0,396	49275 Zamora	64.423	0,434	38 Tenerife	889.936	88,570
50 Zaragoza	960.111	2,053	50297 Zaragoza	666.058	4,486			
Ciudades Autónomas			Total nacional	14.847.271				
51 Ceuta	84.963	0,182						
52 Melilla	84.509	0,181	Fuente: INE Revisión anual del Padrón municipal a 1 de enero de cada año					
Total nacional	46.771.341							

IV. ANEXO

IV.4.- Población parada.

IV.- ANEXO

IV.4.- POBLACIÓN PARADA

IV.4.1.- Población parada por sectores económicos.

Evolución trimestral						(En miles de personas)	
Año / trimestre	Agricultura	Industria	Construcción	Servicios	Otros (1)	Total	% variación s/ mismo dato año anterior
2009							
IV Trimestre	192,9	327,4	614,6	1.414,5	1.777,1	4.326,5	34,87
2010							
IV Trimestre	209,0	231,8	439,1	1.410,7	2.406,0	4.696,6	8,55
2011							
IV Trimestre	209,6	246,8	452,7	1.602,1	2.762,4	5.273,6	12,29
2012							
IV Trimestre	267,2	294,8	387,9	1.737,4	3.278,1	5.965,4	13,12
2013							
I Trimestre	296,3	317,6	376,9	1.823,9	3.388,1	6.202,8	9,99
II Trimestre	272,1	280,1	351,4	1.665,9	3.408,0	5.977,5	5,00
III Trimestre	288,2	251,7	322,8	1.548,4	3.493,6	5.904,7	2,19
IV Trimestre	248,2	241,7	301,5	1.574,4	3.530,5	5.896,3	-1,16
Media anual	276,2	272,8	338,2	1.653,2	3.455,1	5.995,3	4,01
2014							
I Trimestre	241,8	253,5	305,8	1.631,3	3.500,8	5.933,2	-4,35
II Trimestre	261,4	215,5	256,0	1.481,5	3.408,5	5.622,9	-5,93
III Trimestre	285,6	196,6	224,0	1.395,7	3.325,8	5.427,7	-8,08
IV Trimestre	271,4	212,1	228,9	1.430,9	3.314,5	5.457,8	-7,44
Media anual	265,1	219,4	253,7	1.484,9	3.387,4	5.610,4	-6,45
2015							
I Trimestre	281,1	207,9	221,7	1.466,2	3.267,7	5.444,6	-8,24
II Trimestre	252,2	177,1	204,0	1.372,7	3.143,0	5.149,0	-8,43
III Trimestre							
IV Trimestre							
Media anual							

(1) Parados que buscan su primer empleo o han dejado su último empleo hace más de 1 año.

La serie histórica que se refleja en el presente informe está adaptada a la metodología EPA-2005.

Fuente: Instituto Nacional de Estadística.

IV.- ANEXO

IV.4.- POBLACIÓN PARADA

IV.4.2.- Población parada por sectores económicos.

Distribución porcentual.

Evolución trimestral

Año / trimestre	Agricultura	Industria	Construcción	Servicios	Sin clasificar	Total
2009						
IV Trimestre	4,46	7,57	14,21	32,69	41,07	100,00
2010						
IV Trimestre	4,45	4,93	9,35	30,04	51,23	100,00
2011						
IV Trimestre	3,98	4,68	8,58	30,38	52,38	100,00
2012						
IV Trimestre	4,48	4,94	6,50	29,12	54,95	100,00
2013						
I Trimestre	4,78	5,12	6,08	29,40	54,62	100,00
II Trimestre	4,55	4,69	5,88	27,87	57,01	100,00
III Trimestre	4,88	4,26	5,47	26,22	59,17	100,00
IV Trimestre	4,21	4,10	5,11	26,70	59,88	100,00
Media anual	4,61	4,55	5,64	27,57	57,63	100,00
2014						
I Trimestre	4,08	4,27	5,15	27,49	59,00	100,00
II Trimestre	4,65	3,83	4,55	26,35	60,62	100,00
III Trimestre	5,26	3,62	4,13	25,71	61,27	100,00
IV Trimestre	4,97	3,89	4,19	26,22	60,73	100,00
Media anual	4,72	3,91	4,52	26,47	60,38	100,00
2015						
I Trimestre	5,16	3,82	4,07	26,93	60,02	100,00
II Trimestre	4,90	3,44	3,96	26,66	61,04	100,00
III Trimestre						
IV Trimestre						
Media anual						

IV. ANEXO

IV.5.- Población ocupada.

IV.- ANEXO

IV.5.- POBLACIÓN OCUPADA

IV.5.1.- Población ocupada por sectores económicos.

Evolución trimestral						(En miles de personas)
Año / trimestre	Agricultura	Industria	Construcción	Servicios	Total	% variación s/ mismo dato año anterior
2009						
IV Trimestre	782,6	2.680,9	1.802,7	13.379,7	18.645,9	-6,10
2010						
IV Trimestre	793,0	2.610,5	1.650,8	13.402,2	18.456,5	-3,06
2011						
IV Trimestre	808,5	2.526,3	1.276,9	13.195,9	17.807,6	-3,5
2012						
IV Trimestre	784,0	2.383,5	1.073,9	12.715,6	16.957,1	-4,8
2013						
I Trimestre	723,2	2.316,7	1.049,7	12.545,1	16.634,7	-4,58
II Trimestre	760,7	2.299,9	1.023,3	12.699,9	16.783,8	-3,64
III Trimestre	705,6	2.280,2	1.013,5	12.823,9	16.823,2	-2,87
IV Trimestre	790,9	2.274,2	978,4	12.714,7	16.758,2	-1,17
Media anual	745,1	2.292,8	1.016,2	12.695,9	16.750,0	-3,07
2014						
I Trimestre	809,1	2.298,6	942,1	12.900,8	16.950,6	1,90
II Trimestre	739,3	2.355,3	979,0	13.279,4	17.353,0	3,39
III Trimestre	666,1	2.427,1	1.022,5	13.388,2	17.503,9	4,05
IV Trimestre	728,9	2.438,8	1.030,4	13.371,0	17.569,1	4,84
Media anual	735,9	2.380,0	993,5	13.234,9	17.344,2	3,55
2015						
I Trimestre	717,4	2.441,1	1.060,6	13.235,7	17.454,8	2,97
II Trimestre	740,4	2.505,9	1.092,9	13.527,4	17.866,5	2,96
III Trimestre						
IV Trimestre						
Media anual						

Fuente: Instituto Nacional de Estadística.

IV.- ANEXO**IV.5.- POBLACIÓN OCUPADA****IV.5.2.- Población ocupada por sectores económicos.**

Distribución porcentual.

Evolución trimestral

Año / trimestre	Agricultura	Industria	Construcción	Servicios	Total
2009					
IV Trimestre	4,20	14,38	9,67	71,75	100,00
2010					
IV Trimestre	4,30	14,14	8,94	72,62	100,00
2011					
IV Trimestre	4,54	14,19	7,17	74,10	100,00
2012					
IV Trimestre	4,62	14,06	6,33	74,99	100,00
2013					
I Trimestre	4,35	13,93	6,31	75,42	100,00
II Trimestre	4,53	13,70	6,10	75,67	100,00
III Trimestre	4,19	13,55	6,02	76,23	100,00
IV Trimestre	4,72	13,57	5,84	75,87	100,00
Media anual	4,45	13,69	6,07	75,80	100,00
2014					
I Trimestre	4,77	13,56	5,56	76,11	100,00
II Trimestre	4,36	13,90	5,78	78,34	102,37
III Trimestre	3,93	14,32	6,03	78,98	103,26
IV Trimestre	4,30	14,39	6,08	78,88	103,65
Media anual	4,34	14,04	5,86	78,08	102,32
2015					
I Trimestre	4,11	13,99	6,08	75,83	100,00
II Trimestre	4,24	14,36	6,26	77,50	102,36
III Trimestre					
IV Trimestre					
Media anual					

IV. ANEXO

IV.6.- Paro registrado.

IV.- ANEXO

IV.6.- PARO REGISTRADO

IV.6.1.- Paro registrado por sectores económicos.

Evolución anual / mensual						(Número de personas)	
Año / mes	Agricultura	Industria	Construcción	Servicios	Sin empleo anterior	Total	% variación s/mes anterior
2009 (dic)	106.133	508.802	781.724	2.241.065	285.879	3.923.603	25,40
2010 (dic)	126.829	491.638	753.067	2.371.939	356.600	4.100.073	4,50
2011 (dic)	145.961	509.470	775.928	2.612.529	378.471	4.422.359	0,04
2012 (dic)	187.876	543.055	755.832	2.993.492	368.468	4.848.723	-1,20
2013 (dic)	200.064	508.954	652.697	2.971.763	367.860	4.701.338	-2,24
2014							
Enero	208.174	512.531	649.211	3.071.282	373.237	4.814.435	2,41
Febrero	216.083	507.583	643.061	3.067.530	378.229	4.812.486	-0,04
Marzo	230.937	502.018	629.169	3.046.322	387.420	4.795.866	-0,35
Abril	224.699	493.736	617.966	2.961.616	386.284	4.684.301	-2,33
Mayo	215.807	479.471	593.772	2.896.348	386.987	4.572.385	-2,39
Junio	220.465	463.961	574.631	2.812.743	377.901	4.449.701	-2,68
Julio	220.889	454.163	559.917	2.800.225	384.666	4.419.860	-0,67
Agosto	213.995	459.943	560.079	2.815.386	378.527	4.427.930	0,18
Septiembre	199.139	453.223	548.465	2.856.994	389.829	4.447.650	0,45
Octubre	223.745	456.266	539.490	2.918.218	389.085	4.526.804	1,78
Noviembre	215.165	450.962	530.425	2.927.158	388.406	4.512.116	-0,32
Diciembre	212.526	453.397	543.114	2.861.883	376.791	4.447.711	-1,43
2015							
Enero	228.384	452.644	535.257	2.938.627	370.779	4.525.691	1,75
Febrero	228.851	446.109	525.166	2.938.404	373.623	4.512.153	-0,30
Marzo	224.790	439.216	516.319	2.889.380	382.234	4.451.939	-1,33
Abril	209.571	427.661	496.870	2.816.496	382.418	4.333.016	-2,67
Mayo	195.429	414.787	479.350	2.747.670	377.795	4.215.031	-2,72
Junio	202.456	400.648	467.644	2.685.783	363.773	4.120.304	-2,25
Julio	200.131	389.367	457.133	2.641.480	358.165	4.046.276	-1,80
Agosto	194.167	395.169	461.776	2.664.356	352.487	4.067.955	0,54
Septiembre							
Octubre							
Noviembre							
Diciembre							

Fuente: Servicio Público de Empleo Estatal.

IV.- ANEXO

IV.6.- PARO REGISTRADO

IV.6.2.- Paro registrado por sectores económicos.

Distribución porcentual.

Evolución anual / mensual

Año / mes	Agricultura	Industria	Construcción	Servicios	Sin empleo anterior	Total
2009 (dic)	2,70	12,97	19,92	57,12	7,29	100,00
2010 (dic)	3,09	11,99	18,37	57,85	8,70	100,00
2011 (dic)	3,30	11,52	17,55	59,07	8,56	100,00
2012 (dic)	3,87	11,20	15,59	61,74	7,60	100,00
2013 (dic)	4,26	10,83	13,88	63,21	7,82	100,00
2014						
Enero	4,32	10,65	13,48	63,79	7,75	100,00
Febrero	4,49	10,55	13,36	63,74	7,86	100,00
Marzo	4,82	10,47	13,12	63,52	8,08	100,00
Abril	4,80	10,54	13,19	63,22	8,25	100,00
Mayo	4,72	10,49	12,99	63,34	8,46	100,00
Junio	4,95	10,43	12,91	63,21	8,49	100,00
Julio	5,00	10,28	12,67	63,36	8,70	100,00
Agosto	4,83	10,39	12,65	63,58	8,55	100,00
Septiembre	4,48	10,19	12,33	64,24	8,76	100,00
Octubre	4,94	10,08	11,92	64,47	8,60	100,00
Noviembre	4,77	9,99	11,76	64,87	8,61	100,00
Diciembre	4,78	10,19	12,21	64,35	8,47	100,00
2015						
Enero	5,05	10,00	11,83	64,93	8,19	100,00
Febrero	5,07	9,89	11,64	65,12	8,28	100,00
Marzo	5,05	9,87	11,60	64,90	8,59	100,00
Abril	4,84	9,87	11,47	65,00	8,83	100,00
Mayo	4,64	9,84	11,37	65,19	8,96	100,00
Junio	4,91	9,72	11,35	65,18	8,83	100,00
Julio	4,95	9,62	11,30	65,28	8,85	100,00
Agosto	4,77	9,71	11,35	65,50	8,66	100,00
Septiembre						
Octubre						
Noviembre						
Diciembre						

**V. NOTAS SOBRE LA COMPOSICIÓN
Y ESTRUCTURA DE LOS CUADROS
Y FUENTES DE LA INFORMACIÓN.**

V.- NOTAS SOBRE LA COMPOSICION Y ESTRUCTURA DE LOS CUADROS Y FUENTES DE INFORMACION

V.1.- INTRODUCCION

La estructura del Presupuesto se encuentra regulada en la ORDEN ESS/150/2013, de 28 de enero, por la que se dictan normas para la elaboración de los Presupuestos de la Seguridad Social (B.O.E.32 de 6 de febrero de 2013), y por la Resolución de 16 de junio de 2014, de la Secretaría de Estado de la Seguridad Social, por la que se dictan instrucciones para la elaboración de los presupuestos para el ejercicio 2015 de las Entidades Gestoras, Tesorería General, Intervención General, Mutuas Colaboradoras con la Seguridad Social y sus Entidades y Centros Mancomunados.

La edición del presente boletín se cierra el día 20 de cada mes con la información disponible a dicha fecha.

V.2.- NOTAS AL CONTENIDO DEL BISS GESTION ECONOMICA CLASIFICADAS POR CAPITULOS Y BLOQUES.

CAPITULO I.- EJECUCION PRESUPUESTARIA

La ejecución presupuestaria comprende una serie de estados elaborados según la clasificación del gasto por áreas, programas y categorías económicas; por categorías económicas el referido al presupuesto de ingresos así como el de su participación respecto al presupuesto total agregado, y por programas el relativo a la participación de los gastos en dicho total.

Los tres primeros, que hacen referencia a la ejecución de los gastos, analizan mensualmente el comportamiento de éstos y su comparación respecto al presupuesto inicial del ejercicio en curso, lo que da lugar a la elaboración de los correspondientes grados de realización.

A su vez, se contemplan por separado los datos ordenados según las mencionadas clasificaciones referidos a cada una de las entidades gestoras de la Seguridad Social (EEGG), a la Tesorería General de la Seguridad Social (TGSS), a las Mutuas (Mutuas Colaboradoras con la Seguridad Social), al agregado de EEGG y TGSS y al agregado del sistema de la Seguridad Social (agregado de EEGG y TGSS y agregado de (Mutuas Colaboradoras con la Seguridad Social)..

El referido al presupuesto de ingresos, está constituido por un conjunto de cuadros elaborados con análogo criterio y estructura que los de gastos, diferenciándose según sus características propias. Así se obtienen los ingresos realizados y su grado de ejecución respecto al presupuesto inicial, para llegar al total agregado del presupuesto de ingresos en los datos referidos al sistema de la Seguridad Social, y hacerlos así susceptibles de contraste con los gastos.

Se ofrecen por separado las correspondientes informaciones sobre los ingresos de la TGSS, de un lado, y los procedentes de las (Mutuas Colaboradoras con la Seguridad Social), por otro. En ambos casos, los ingresos obtenidos son datos acumulados al final del mes de referencia.

Asimismo, se presta atención a los ingresos que proceden de las cotizaciones sociales, clasificándose por regímenes

La información sobre ingresos contiene cuadros relativos a tasas de variación de la cotización respecto del año anterior y otros ingresos distintos de la cotización de la TGSS y de las (Mutuas Colaboradoras con la Seguridad Social).

Por último, se facilita la evolución de la ejecución del presupuesto agregado del sistema, a través de las obligaciones reconocidas por áreas y de los derechos reconocidos netos y su desglose en cotizaciones sociales, transferencias y otros ingresos.

CAPITULO II.- DESARROLLO DE LAS PRINCIPALES MAGNITUDES DEL SISTEMA.

II.1 a II.17 ÁREA DE PRESTACIONES ECONOMICAS

El primero de los informes elaborados presenta la evolución del gasto en el total del área de prestaciones económicas, con indicación del porcentaje de variación respecto al año anterior, así como los totales de cada uno de los grupos de programas que integran el área.

Seguidamente se muestra el desglose del área en programas, encuadrados en sus respectivos grupos de programas, con expresión de los importes acumulados a los distintos meses del ejercicio.

Dado el peso específico que, dentro de la clasificación económica del área, tiene el capítulo de transferencias corrientes y más concretamente las prestaciones económicas contributivas, se continúa la información con el resumen de los conceptos que las componen referidos al sistema, al agregado de EEGG y TGSS y al agregado de (Mutuas Colaboradoras con la Seguridad Social), en los que se contempla la evolución del gasto acumulado realizado durante el ejercicio, así como su evolución histórica con expresión de la variación porcentual entre el importe de liquidación de cada ejercicio con el anterior.

A continuación se efectúa un seguimiento detallado de cada una de las prestaciones económicas consideradas, comenzando por las pensiones contributivas. Respecto a la información sobre esta prestación, los distintos bloques que la integran, que se refieren al total y al de todos los regímenes, se estructuran según el siguiente esquema: El primer cuadro de cada bloque analiza el gasto acumulado por clases de pensión. Los incluidos a continuación contemplan la evolución del censo de pensiones, del importe y de la cuantía de la pensión media y se establecen comparaciones con los correspondientes incrementos relativos sobre el mismo mes del año anterior. En los tres últimos informes se refleja la distribución de los mismos parámetros por Comunidades Autónomas para el mes corriente, con expresión de las variaciones experimentadas respecto al mismo mes del ejercicio anterior y el porcentaje de participación de cada autonomía en el total del sistema.

Los datos de número, importe y pensión media, referidos al primer día de cada mes, corresponden a magnitudes cuyo gasto se efectúa a fin de cada mes.

En el bloque referido al "total regímenes", se incluye información respecto a las altas y bajas de pensiones. En primer lugar clasificadas por clases de pensión y régimen para las cifras correspondientes al mes actual, y por clases de pensión para los totales mensuales del presente ejercicio y serie histórica con expresión, en este último caso, de la variación porcentual interanual. En segundo lugar, clasificadas por clases de pensión y Comunidad Autónoma para las cifras correspondientes al mes actual, con expresión de las variaciones experimentadas respecto al mismo mes del ejercicio anterior y el porcentaje de participación de cada autonomía en el total del sistema.

La información relativa a pensiones se cierra con otros informes como:

- Variación porcentual de los datos relativos a pensiones (número, importe de la nómina mensual y pensión media), con respecto al ejercicio anterior, tanto en su consideración global como en su distribución por regímenes y clase de pensión, manteniendo las series históricas.

- Distribución porcentual del número de pensiones por tramos según el importe mensual de las mismas, para el total y para cada clase de pensión.
- Clasificación del número de pensiones según que la edad de los beneficiarios sea menor de 65 años, igual o superior, por clases de pensión.
- Distribución del número de pensiones por tramos de edad y clases de pensión.
- Pensiones mínimas del sistema; modalidad contributiva.

En incapacidad temporal se ofrece el gasto acumulado por regímenes, utilizando la estructura de los cuadros anteriores.

En maternidad, paternidad y riesgo durante el embarazo y la lactancia natural y cuidado de menor con cáncer o enfermedad grave se analiza, igualmente por regímenes, la evolución del gasto acumulado.

En otras prestaciones económicas, entre las que se contemplan las de auxilio por defunción, subsidio de recuperación, indemnizaciones a tanto alzado y otras, se hace un seguimiento del acumulado mensual durante el ejercicio y se ofrece la serie histórica, por regímenes en ambos casos.

En cuanto a las prestaciones económicas no contributivas, su seguimiento reviste las mismas características que el del resto de prestaciones, incluyendo información sobre número de prestaciones e importes mensuales y anuales.

A partir de 2014 se publica por separado el Complemento a Mínimo de pensiones y se publica el número de pensiones que tienen dicho complemento y el porcentaje en comparación con el total clase.

II.18 ÁREA DE ASISTENCIA SANITARIA

En asistencia sanitaria se ofrece el gasto acumulado mensualmente por el total del área para el presente ejercicio, su evolución histórica con expresión de la variación porcentual de la liquidación de cada ejercicio respecto del anterior, y su distribución entre los grupos de programas y programas que la componen por su acumulado mensual durante el ejercicio.

La información correspondiente a esta área se completa, dado su especial interés, con datos sobre conciertos de asistencia sanitaria, convenios internacionales y farmacia.

Sobre conciertos de asistencia sanitaria se ofrece el gasto acumulado mensual durante el ejercicio y serie histórica con variación porcentual e indicación de los tipos de entidad con las que se efectúan dichos conciertos.

La información relativa a convenios internacionales se expresa separadamente de forma mensual y acumulada incluyendo pagos y reembolsos por los conceptos de estancia temporal, cuota global y total convenios, y contempla una clasificación por países según su pertenencia a la Unión Europea, al Espacio Económico Europeo o su no pertenencia a estos grupos.

Incluye una relación de costes medios de las prestaciones en especie aprobados a los distintos países que se integran en los grupos especificados en el párrafo anterior.

Respecto a farmacia, se ofrecen los importes acumulados a fin de cada mes, y series históricas con coeficientes de variación, de las rúbricas “Recetas médicas” y “Productos farmacéuticos y hemoderivados”

Se cierra la información relativa a la asistencia sanitaria con la serie histórica de la actividad hospitalaria.

II.19 ÁREA DE SERVICIOS SOCIALES.

El tratamiento dado al seguimiento de la evolución durante el ejercicio del gasto total en servicios sociales es idéntico al aplicado al resto de las áreas; es decir: expresión del importe acumulado mensual y secuencia histórica con variación porcentual de la liquidación de cada ejercicio respecto del anterior. Se recoge asimismo la evolución del gasto en cada uno de los grupos de programas y programas que integran el área.

En su desarrollo se presta especial atención al seguimiento de la evolución de los conciertos de servicios sociales, y al gasto acumulado en prestaciones sociales y económicas de la LISMI (Ley 13/1982, de 7 de abril, de Integración Social de Minusválidos, y RD 383/1984, de 1 de febrero, por el que se establece y regula el sistema de dichas prestaciones).

El seguimiento del gasto acumulado en conciertos de servicios sociales se efectúa tanto por su importe total acumulado mensual, como por el de los distintos apartados en los que se encuentra dividido en función de las entidades que prestan el servicio: Instituciones del Estado, Comunidades Autónomas, entidades privadas, etc.

Respecto a la LISMI, su seguimiento abarca el gasto acumulado mensual durante el ejercicio por su total y por los de las prestaciones de “garantía de ingresos mínimos”, “ayuda a tercera persona” y “movilidad y compensación para gastos de transporte” que la componen. Se detalla asimismo la evolución del número de beneficiarios clasificados por clase de prestación y tipo de minusvalía y por clase de prestación y dependencia, cerrándose el informe con la serie histórica de los importes mensuales de las prestaciones.

II.20 y II 21 ÁREA DE TESORERIA, INFORMATICA Y OTROS SERVICIOS FUNCIONALES COMUNES.

Completa la información de gastos el área de tesorería, informática y otros servicios funcionales comunes, que presta atención al gasto total y distribución en sus respectivos grupos de programas y programas, y el seguimiento de las operaciones de capital y financieras del sistema.

II.22 INGRESOS.

El capítulo sobre el desarrollo de las principales magnitudes del sistema se cierra con la información relativa a los ingresos, haciendo referencia a los siguientes extremos: importe acumulado de las cotizaciones sociales y su distribución por regímenes, ingresos provenientes de transferencias de la Administración del Estado, tanto las corrientes como las de capital y otras transferencias, y evolución del importe acumulado de otros ingresos tales como tasas, ingresos patrimoniales, enajenación de inversiones y operaciones financieras.

Otras notas al capítulo II

Los datos de este capítulo se refieren a rúbricas presupuestarias de gastos y de ingresos que, por su importancia, requieren especial mención. Los estados que lo componen representan las evoluciones anual y mensual referidas a los últimos ejercicios, siendo necesario aclarar que las que figuran en las líneas relativas a años corresponden a importes de liquidación, tratándose de cifras definitivas, mientras que las que se incluyen a la altura de cada mes se obtienen de la contabilidad presupuestaria mecanizada.

La información reflejada en los cuadros relativos a pensiones se elabora en base a la nómina

mecanizada correspondiente al período de referencia, en la que no figuran incluidos los recibos de atrasos, los denominados primeros pagos (liquidación relativa al tiempo que media entre la fecha de devengo de la prestación económica y la de su inclusión en nómina mecanizada), ni las devoluciones del mes.

CAPITULO III. OTROS DATOS

III.1 AFILIACION DE TRABAJADORES E INSCRIPCION DE EMPRESAS.

Abre este bloque un informe que ofrece las cifras relativas al número de trabajadores en alta laboral clasificados por regímenes (datos de afiliación media diaria).

No se incluyen eventuales agrarios ni desempleados parciales.

A continuación, el número de afiliados en alta se distribuye por regímenes y Comunidades Autónomas y, en un tercer informe, por Comunidades Autónomas y sexo.

Los datos de afiliación se cierran con los trabajadores extranjeros en alta clasificados, según su origen, en dos grandes grupos: procedentes de la Unión Europea y procedentes del resto de países.

El apartado de inscripción de empresas abarca datos sobre las cuentas de cotización (número de centros de trabajo inscritos), clasificados por regímenes.

III.2 CENSOS.

Se inicia el bloque con el número de pensiones, tanto en la modalidad contributiva como en la no contributiva, clasificado por clases de pensión.

El censo de la población pensionista se presenta en base a su desglose en perceptores de pensiones del sistema no concurrentes con ajenas, bien se trate de una pensión o de varias, y en perceptores de una o varias pensiones del sistema en concurrencia con otras ajenas. Incluye este informe el cálculo de la relación existente entre pensiones y pensionistas.

El censo de la población protegida en asistencia sanitaria se presenta mediante una serie histórica anual clasificada en cuatro grupos: “Trabajadores”, “Beneficiarios de trabajadores”, “Pensionistas” y “Beneficiarios de pensionistas”.

III.3 SALARIO MINIMO INTERPROFESIONAL.

Expresa el importe del salario mínimo para cualesquiera actividades en la agricultura, en la industria y en los servicios, sin distinción de sexo ni edad de los trabajadores.

Se cuantifica en las modalidades de “Día” y “Año”, según el período de fijación del salario.

Incluye el cálculo del porcentaje de variación de los datos para cada ejercicio con los correspondientes al ejercicio anterior.

III.4 PENSIONES ASISTENCIALES.

Se recoge información respecto de las pensiones asistenciales sobre beneficiarios, según clase de pensión y sexo, y sobre la distribución del número de pensiones por tramos de edad e importe de nóminas, excluidos atrasos y regularizaciones.

En relación con las pensiones asistenciales, por Real Decreto 2620/1981, de 24 de julio, se regula la concesión de Ayudas del Fondo Nacional de Asistencia Social a ancianos y a enfermos o inválidos para el trabajo. Estas pensiones son ayudas económicas individualizadas y de carácter periódico.

Por Real Decreto 728/1993, de 14 de mayo, se establecen pensiones asistenciales por ancianidad en favor de los emigrantes españoles. En la parte expositiva se indica que el mecanismo de protección, establecido en esta norma, perfecciona y sustituye a las ayudas económicas individuales de naturaleza asistencial y pago periódico que el Ministerio de Trabajo y Asuntos Sociales venía otorgando desde 1988 en favor de emigrantes españoles ancianos, sin perjuicio de que se sigan manteniendo los actuales niveles y sistemas de protección para otros colectivos u otras contingencias, así como las competencias del Ministerio de Asuntos Exteriores y de Cooperación en materia de protección y asistencia a los españoles en el extranjero, reconocidos en derecho internacional e interno.

CAPITULO IV.- ANEXO

Con los datos que se incluyen en este capítulo se pretende proporcionar información complementaria a la ofrecida en los anteriores, con objeto de facilitar el análisis sin necesidad de acudir a las fuentes de información de publicaciones especializadas sobre la materia.

IV.1 PRODUCTO INTERIOR BRUTO.

Serie cronológica de la evolución del P.I.B. trimestral y sus componentes, con datos de “Precios corrientes: Base 2010” corregidos de efectos estacionales y de calendario y de “Volumen encadenado: referencia 2010”. Se ofrecen las cifras correspondientes a los datos trimestrales del ejercicio en curso, conocidos a la fecha de cierre del boletín y a los anuales de los ejercicios anteriores más próximos.

Se inserta el cálculo de la variación porcentual del total del P.I.B. de un año respecto al anterior o de un trimestre respecto al trimestre anterior en el caso del ejercicio en curso.

IV.2 INDICES DE PRECIOS DE CONSUMO.

Los parámetros considerados en el informe son: "Índice", "Variación mensual", "Variación anual" y "Variación en lo que va de año", y se ajustan a la ORDEN EHA/3804/2006, de 29 de noviembre, por la que se establece el nuevo sistema de Índices de precios de Consumo, base 2006.

A partir de enero de 2012 se establece el nuevo sistema "Base 2011".

El Instituto Nacional de Estadística (INE) advierte de que no se pueden calcular variaciones de índices de precios entre dos períodos combinando datos de distintos sistemas.

IV.3 POBLACION ESPAÑOLA.

En un primer informe se muestra la evolución futura de la población por grandes grupos de edad en cifras absolutas y en la distribución porcentual de dichos grupos de edad dentro del total de cada ejercicio.

La esperanza de vida de la población española y la población española referida a 1 de enero de 2013 distribuida por provincias, ciudades autónomas, capitales de provincia, archipiélagos y comunidades autónomas completan el bloque.

IV.4 POBLACION PARADA

La información sobre la población parada, se distribuye por sectores económicos y por trimestres para los últimos años y se completa con los cálculos de la distribución porcentual de aquéllos.

IV.5 POBLACION OCUPADA.

Con análoga estructura se aporta información de la población ocupada y su distribución porcentual en los dos cuadros que a la misma se dedican.

IV.6 PARO REGISTRADO

Finalmente se recogen en los dos últimos estados el detalle del paro registrado por sectores económicos, en series anuales y mensuales, así como la distribución porcentual respectiva.

V.3.- OBSERVACIONES DE CARACTER GENERAL

La estructura informativa de los cuadros de este Boletín es revisada anualmente de conformidad con los Presupuestos de la Seguridad Social aprobados para cada ejercicio, adaptando las variaciones que se hubiesen producido.

V.4.- FUENTES DE INFORMACION.

La procedencia de los datos ofrecidos en los distintos informes que contiene el presente boletín se especifica como pie de página en cada uno de dichos informes.

VI. GLOSARIO DE TÉRMINOS

VI.- GLOSARIO DE TÉRMINOS

ACCIDENTE DE TRABAJO

Es toda lesión corporal que el trabajador sufra con ocasión o por consecuencia del trabajo que ejecute por cuenta ajena.

AFILIACIÓN

Acto administrativo de la Tesorería General de la Seguridad Social por el que se realiza la incorporación al sistema de la Seguridad Social de un sujeto protegido, lo que le convierte en titular de derechos y obligaciones con el mismo. En general se solicita por el empleador para los trabajadores por cuenta ajena y por el propio trabajador si lo que es por cuenta propia. Da lugar a la asignación del Número de Afiliación, de carácter vitalicio y único para todo el sistema.

ALTA

Comunicación a la Tesorería General de la Seguridad Social de la incorporación de un trabajador a una actividad que le convierte en un sujeto protegido del sistema de la Seguridad Social.

ASISTENCIA SANITARIA

Prestación de servicios médicos y farmacéuticos necesarios para conservar o restablecer la salud de las personas protegidas, y su aptitud para el trabajo, así como servicios de recuperación física y, en algunos casos, prótesis y aparatos ortopédicos.

BASES DE COTIZACIÓN

Son las cantidades sobre las que se aplican los tipos de cotización para la obtención de las cuotas de la Seguridad Social que los sujetos responsables ingresan en el sistema y que constituyen su principal recurso económico.

CAMPO DE APLICACIÓN DEL SISTEMA

Es la consideración del ámbito subjetivo al que se extiende el sistema de la Seguridad Social. Con la meta final que establece el artículo 41 de la constitución de "...un régimen público de Seguridad Social para todos los ciudadanos..." el actual sistema de la Seguridad Social delimita el campo de aplicación de quienes

NOTA.- Los términos y definiciones que figuran en el presente glosario carecen de naturaleza normativa, legal o jurídica. El alcance de su significado y aplicación se circunscribe a los ámbitos presupuestarios y económicos que son objeto de este Boletín. Su detalle responde exclusivamente al ánimo de facilitar la comprensión y consulta de los datos que se divulgan.

realizan una actividad profesional en una serie de Regímenes. El Régimen General, que abarca a los trabajadores por cuenta ajena o asimilados de las distintas ramas de la actividad económica, bien sean eventuales, de temporada o fijos, aún de trabajo discontinuo e incluidos los trabajadores a domicilio, sea cual fuere su categoría profesional y la forma y cuantía de la remuneración que perciban, salvo los que desarrollen una actividad que dé lugar a su inclusión en alguno de los siguientes Regímenes Especiales que acogen, además, a sus propios trabajadores autónomos:

De los Trabajadores del Mar.

De la Minería del Carbón.

De los Trabajadores por Cuenta Propia o Autónomos.

La Ley 28/2011, de 22 de septiembre, procede a la integración del Régimen Especial Agrario de la Seguridad Social en el Régimen General de la Seguridad Social.

La disposición adicional trigésima novena de la Ley 27/2011, de 1 de agosto, sobre actualización, adecuación y modernización del sistema de Seguridad Social establece, con efectos de 1 de enero de 2012, que el Régimen Especial de la Seguridad Social de los Empleados de Hogar, quedará integrado en el Régimen General de la Seguridad Social.

Asimismo, el ámbito subjetivo se extiende, en la modalidad no contributiva, conforme a la Ley 26/1990, de 20 de diciembre.

COTIZACIÓN

Actividad financiera en virtud de la cuál se realiza por los sujetos obligados la aportación de recursos económicos al sistema de la Seguridad Social.

En un aspecto más formal consiste en la determinación de la deuda por los sujetos obligados, mediante actos y cálculos ajenos a la Tesorería General de la Seguridad Social, aunque efectuados en impresos editados por ella y realizados conforme a normativa del Ministerio de Empleo y Seguridad Social.

Sus elementos básicos son la base de cotización, el tipo de cotización y la cuota.

CUIDADO DE MENORES AFECTADOS POR CÁNCER U OTRA ENFERMEDAD GRAVE

Se considera situación protegida la reducción de la jornada de trabajo, con la disminución proporcional del salario, que lleven a cabo los progenitores, adoptantes o acogedores, para el cuidado del menor/es de 18 años que estén a su cargo y que padezcan cáncer o cualquier enfermedad grave que requiera ingreso hospitalario de larga duración, y además precisen cuidado directo, continuo y permanente.

CUOTAS

Importes que mensualmente ingresan los sujetos obligados en las entidades financieras autorizadas a colaborar con la Tesorería General de la Seguridad Social. La cuota resulta de la aplicación del tipo de cotización a la base de cotización, según la normativa vigente en cada momento.

En el Régimen General y en aquellos otros en que el trabajo se realiza por cuenta ajena la cuota normalmente comprende la aportación de los empresarios y trabajadores.

En el caso de trabajadores por cuenta propia la cuota es íntegramente a su cargo.

ENFERMEDAD PROFESIONAL

La contraída a consecuencia del trabajo ejecutado por cuenta ajena en las actividades especificadas como causantes de la misma en el cuadro de Enfermedades Profesionales aprobado por el Ministerio de Empleo y Seguridad Social, y que esté provocada por la acción de los elementos o sustancias que en dicho cuadro se indican para cada enfermedad profesional.

ENTIDADES GESTORAS

Son entes públicos, dotados de personalidad jurídica propia, creados para llevar a cabo, bajo la dirección y tutela del ministerio correspondiente, la gestión y administración de las prestaciones del sistema de la Seguridad Social.

Son las siguientes:

INSTITUTO NACIONAL DE LA SEGURIDAD SOCIAL (INSS)

INSTITUTO NACIONAL DE GESTION SANITARIA (INGESA)

INSTITUTO DE MAYORES Y SERVICIOS SOCIALES (IMSERSO)

INSTITUTO SOCIAL DE LA MARINA (ISM)

ESTRUCTURA DEL PRESUPUESTO

Se fija por Orden del Ministerio de Empleo y Seguridad Social para cada ejercicio.

INCAPACIDAD PERMANENTE

Es la situación del trabajador que, después de haber estado sometido al tratamiento previsto y de haber sido dado de alta médicamente, presenta reducciones anatómicas o funcionales graves, susceptibles de determinación objetiva y previsiblemente definitivas, que disminuyan o anulen su capacidad laboral, dando lugar a distintos grados de incapacidad.

No será necesaria el alta médica para la valoración de la incapacidad permanente en los casos en que concurran secuelas definitivas.

INCAPACIDAD TEMPORAL

Situación en la que se encuentran los trabajadores impedidos temporalmente para trabajar debido a enfermedad común o profesional y accidentes, sea o no de trabajo, mientras reciban asistencia sanitaria de la Seguridad Social, así como los períodos de observación por enfermedad profesional en los que se prescriba la baja en el trabajo durante los mismos.

INDEMNIZACION

Prestación económica que se abona por una sola vez, por causas diversas.

INGRESOS

Son los ingresos del sistema, que se clasifican en tres grupos: por operaciones corrientes, de capital y financieras.

Los ingresos por operaciones corrientes comprenden las cotizaciones sociales, las tasas y otros ingresos, las transferencias corrientes y los ingresos patrimoniales y aplicaciones de tesorería.

Los ingresos por operaciones de capital recogen las variaciones del patrimonio por enajenación de inversiones reales y por transferencias de capital, y los correspondientes a operaciones financieras las variaciones de activos y pasivos financieros.

INGRESOS PATRIMONIALES

Rentas de la propiedad y del patrimonio de la Seguridad Social y de sus actividades en régimen de derecho privado.

INSCRIPCION DE EMPRESAS

Acto administrativo por el que la Tesorería General de la Seguridad Social, a solicitud de un empresario, realiza su inscripción en el sistema de la Seguridad Social, que será válida durante la existencia de la persona natural o jurídica, o del ente empleador solicitante. Consecuente con la inscripción de la empresa la Tesorería General de la Seguridad Social asigna el “Código de Cuenta de Cotización” para su identificación numérica.

INSTITUTO DE MAYORES Y SERVICIOS SOCIALES (IMSERSO)

Es la entidad gestora, adscrita al Ministerio de Empleo y Seguridad Social, a la que compete la gestión de las pensiones de invalidez y jubilación en sus modalidades no contributivas, así como los servicios complementarios de las prestaciones para personas mayores y personas con discapacidad, el seguimiento y desarrollo del Plan Gerontológico y del Plan de Acción para Personas con Discapacidad.

INSTITUTO NACIONAL DE GESTION SANITARIA (INGESA)

Es la entidad gestora, tutelada por el Ministerio de Sanidad, Servicios Sociales e Igualdad. Según se establece en el artículo 15 del RD 840/2002, de 2 de agosto, por el que se modifica y desarrolla la estructura orgánica básica del Ministerio de Sanidad y Consumo, le corresponde la gestión de los derechos y obligaciones del INSALUD, las prestaciones sanitarias en el ámbito de las Ciudades de Ceuta y Melilla y realizar cuantas otras actividades sean necesarias para el normal funcionamiento de sus servicios, en el marco de lo dispuesto por la disposición transitoria tercera de la Ley 14/1986, de 25 de abril, General de Sanidad.

INSTITUTO NACIONAL DE LA SEGURIDAD SOCIAL (INSS)

Es la entidad gestora, tutelada por el Ministerio de Empleo y Seguridad Social, encargada de la gestión y administración de las prestaciones económicas del sistema de la Seguridad Social.

INSTITUTO SOCIAL DE LA MARINA (ISM)

Es la entidad gestora, tutelada por el Ministerio de Empleo y Seguridad Social, que tiene a su cargo la gestión del régimen especial de la Seguridad Social de los Trabajadores del Mar.

JUBILACION

Pensión vitalicia que corresponde al trabajador tras su cese en el trabajo por haber cumplido sesenta y cinco años de edad, como regla general.

LACTANCIA NATURAL

La prestación económica trata de cubrir la pérdida de ingresos que se produce, cuando la trabajadora es declarada en situación de suspensión del contrato de trabajo por riesgo durante la lactancia natural de un menor de 9 meses, en los supuestos en que, debiendo cambiar de puesto de trabajo o de actividad por otro compatible con su situación, dicho cambio no resulte técnica u objetivamente posible o no pueda razonablemente exigirse por motivos justificados.

MATERNIDAD

Las prestaciones económicas por maternidad tratan de cubrir la pérdida de rentas del trabajo o de ingresos que sufren los trabajadores, por cuenta ajena o por cuenta propia, cuando se suspende su contrato o se interrumpe su actividad para disfrutar de los períodos de descanso por maternidad, adopción y acogimiento, legalmente establecidos.

MUTUAS COLABORADORAS CON LA SEGURIDAD SOCIAL

Son asociaciones de empresas que colaboran en la gestión de las contingencias de incapacidad temporal y de accidentes de trabajo y enfermedades profesionales, sin ánimo de lucro y asumiendo responsabilidad mancomunada.

ORFANDAD

Pensión que corresponde a los hijos de cualquier afiliado menores de 24 años o incapacitados.

OTRAS PRESTACIONES ECONOMICAS

Comprende las siguientes prestaciones por una sola vez:

- Auxilio por defunción: Ayuda para hacer frente a los gastos de sepelio.
- Ayuda por intervención quirúrgica.
- Indemnización a tanto alzado: Entrega para amparar situaciones de Incapacidad permanente o muerte que no den origen a una pensión periódica.
- Indemnizaciones por baremo: Prestaciones por lesiones, mutilaciones y deformidades de carácter definitivo y no invalidantes causadas por accidente de trabajo o enfermedad profesional.

- Entregas por desplazamientos: Cantidades que se satisfacen por desplazamiento de enfermos accidentados y sus acompañantes.
- Otras indemnizaciones y entregas únicas reglamentarias: Las no comprendidas expresamente en otros conceptos.

PATERNIDAD

Subsidio que se reconoce a todos los trabajadores que suspendan el contrato laboral durante los días legalmente establecidos, con motivo del nacimiento de un hijo, adopción y acogimiento tanto preadoptivo, como permanente o simple.

PENSIÓN

Es la prestación económica de pago periódico mensual, con carácter vitalicio, o de duración amplia o indeterminada.

PENSIONES ASISTENCIALES

Son las ayudas con cargo al Fondo Nacional de Asistencia Social, reguladas por Real Decreto 2620/1981, de 24 de julio, a ancianos y enfermos o inválidos para el trabajo que cumplan las condiciones exigidas de edad, falta de ingresos económicos, etc.

PENSIONES MÍNIMAS DEL SISTEMA

Se fijan en la Ley de Presupuestos Generales del Estado de cada ejercicio para las distintas clases de pensiones.

POBLACIÓN OCUPADA

Está integrada por las personas de 16 o más años que durante el periodo de referencia han estado trabajando al menos una hora a cambio de una retribución en dinero o especie o quienes teniendo trabajo han estado temporalmente ausentes del mismo por enfermedad, vacaciones, etcétera.

POBLACIÓN PARADA

Está integrada por las personas de 16 o más años que durante el periodo de referencia han estado sin trabajo, disponibles para trabajar y buscando activamente empleo. También se consideran parados a las personas que ya han encontrado un trabajo y están a la espera de incorporarse a él, siempre que verifiquen las dos primeras condiciones.

PRESTACIÓN ECONÓMICA POR CUIDADO DE MENORES AFECTADOS POR CÁNCER U OTRA ENFERMEDAD GRAVE

La reducción de la jornada de trabajo que, de acuerdo con lo previsto en el párrafo tercero del artículo 37.5 del texto refundido de la ley del estatuto de los Trabajadores, aprobado por el Real Decreto legislativo 1/1995, de 24 de marzo, lleven a cabo las personas progenitoras, adoptantes y acogedoras de carácter familiar

preadoptivo o permanente, cuando ambas trabajen, para el cuidado del menor a su cargo afectado por cáncer u otra enfermedad grave incluida en el listado que figura como anexo al Real Decreto 1148/2011, de 29 de julio, por el que se fija la aplicación y desarrollo de la prestación.

PRESTACIONES ECONÓMICAS NO CONTRIBUTIVAS

Recoge esta rúbrica las prestaciones por incapacidad permanente, jubilación y protección a la familia de las personas sin ingresos económicos suficientes, aún cuando no hayan cotizado nunca o el tiempo suficiente para alcanzar prestaciones de nivel contributivo.

PRESTACIONES EN FAVOR DE FAMILIARES

Pensión para nietos y hermanos menores de dieciocho años o mayores incapacitados que no tengan derecho a pensión del estado, provincia o municipio, o a prestaciones periódicas de la Seguridad Social y que carezcan de medios de subsistencia y de familiares obligados a dar alimentos.

También para madres o abuelas, viudas o solteras que reúnan las demás condiciones de los hijos y nietos; para padres o abuelos, en las mismas condiciones que, tengan cumplidos los sesenta años de edad o se hallen incapacitados para el trabajo.

Subsidio temporal para hijos y hermanos mayores de dieciocho años, solteras o viudas, que reúnan además las condiciones de los nietos y hermanos.

PRESTACIONES FAMILIARES

Prestaciones económicas, en determinadas condiciones, a los trabajadores en alta o situación asimilada, pensionistas y perceptores de prestaciones periódicas, consistentes en asignación familiar por hijo a cargo con minusvalía o sin ella y prestaciones económicas de pago único por nacimiento de hijo, a partir del tercero, y por parto múltiple.

PRESTACIONES LISMI

Subsidios en favor de personas con posibilidades de integración educativa, laboral o social disminuidas como consecuencia de una deficiencia física, psíquica o sensorial. Conforme a la Ley 13/1982, de Integración Social de Minusválidos y normas de desarrollo, los subsidios de referencia son gestionados por el Instituto de Mayores y Servicios Sociales, en sus modalidades de garantía de ingresos mínimos, ayuda de tercera persona y movilidad y compensación de gastos de transporte.

PRESUPUESTO DE GASTOS POR CATEGORIAS ECONOMICAS

Recoge la clasificación por capítulos, artículos, conceptos, subconceptos y partidas, según su naturaleza económica.

PRESUPUESTO POR PROGRAMAS

Atiende a la clasificación de los gastos en razón de las actividades a desarrollar de acuerdo con las contingencias a cubrir o los beneficios de la acción protectora a otorgar.

RÉGIMEN ESPECIAL DE LA MINERÍA DEL CARBÓN

Comprende a los trabajadores por cuenta ajena que prestan sus servicios en empresas de actividades relativas a la minería del carbón.

RÉGIMEN ESPECIAL DE LOS TRABAJADORES DEL MAR

Comprende a los trabajadores de la Marina Mercante, embarcaciones deportivas o de recreo, pesca marítima, extracción de los productos del mar, tráfico interior de puertos, estibadores portuarios, etc. Tratándose de trabajadores independientes; los que lo hagan de forma habitual, personal y directa, en pequeñas embarcaciones o dedicados a la extracción de productos del mar y constituyan dichas actividades su medio fundamental de vida.

RÉGIMEN ESPECIAL DE TRABAJADORES AUTÓNOMOS

Comprende entre otros, a los trabajadores por cuenta propia, mayores de 18 años que, de forma habitual, personal y directa, realizan una actividad económica a título lucrativo, sin sujeción a contrato de trabajo y aunque utilice el servicio remunerado de otras personas. Se presumirá, salvo prueba en contrario, que lo es todo titular de un establecimiento abierto al público como propietario, arrendatario, usufructuario u otro concepto análogo.

RÉGIMEN GENERAL

Comprende los trabajadores españoles por cuenta ajena de la industria y los servicios y asimilados a los mismos que ejerzan normalmente su actividad en territorio nacional.

La normativa que regula este régimen presenta diversas particularidades respecto al encuadramiento en el mismo de trabajadores no contemplados en la descripción general.

Integra desde 2012 el S. E. Agrario y el S.E. de Empleados de Hogar

RIESGO DURANTE EL EMBARAZO

La prestación económica trata de cubrir la pérdida de ingresos que se produce, cuando la trabajadora es declarada en situación de suspensión del contrato de trabajo por riesgo durante el embarazo, en los supuestos en que, debiendo cambiar de puesto de trabajo o de actividad por otro compatible con su estado, dicho cambio no resulte técnica u objetivamente posible o no pueda razonablemente exigirse por motivos justificados.

RIESGO DURANTE LA LACTANCIA NATURAL

El periodo de suspensión del contrato de trabajo en los supuestos en que, debiendo la mujer trabajadora cambiar de puesto de trabajo por otro compatible con su situación, dicho cambio de puesto no resulte técnica u objetivamente posible o no pueda razonablemente exigirse por motivos justificados.

SALARIO MÍNIMO INTERPROFESIONAL

El que con tal carácter señala el Gobierno anualmente conforme al Estatuto de los Trabajadores. Se aplica para todas las actividades sin distinción de sexo ni edad de los trabajadores. Incrementado con el

prorrateo de las percepciones de vencimiento superior al mensual constituye la base mínima de cotización a la Seguridad Social.

SERVICIOS COMUNES

Son aquellos encargados de llevar a cabo funciones auxiliares y complementarias de la gestión de la Seguridad Social.

La calificación de servicio común corresponde en la Seguridad Social a la Tesorería General de la Seguridad Social y la Gerencia de Informática de la Seguridad Social

SERVICIOS SOCIALES

Se incluyen bajo esta denominación la atención a minusválidos, la atención a la tercera edad y otros servicios sociales.

SISTEMA DE LA SEGURIDAD SOCIAL

En cuanto a organización, es el conjunto integrado por las entidades gestoras y servicios comunes de la Seguridad Social, las mutuas de accidentes de trabajo y enfermedades profesionales y las empresas colaboradoras.

El sistema se estructura en dos niveles o modalidades de prestación: contributivo y no contributivo.

El nivel contributivo se compone de un régimen general y tres regímenes especiales. También comprende el Seguro Escolar y el Seguro Obligatorio de Vejez e Invalidez, anteriores al establecimiento del sistema de Seguridad Social, que se mantienen vigentes con arreglo a su propia legislación.

El nivel no contributivo incluye a todos los ciudadanos en situación de necesidad protegible que carezcan de ingresos económicos suficientes para su subsistencia, aun cuando no hayan cotizado nunca o lo hayan hecho por tiempo insuficiente para causar derecho a las prestaciones de nivel contributivo.

SISTEMA ESPECIAL PARA TRABAJADORES POR CUENTA PROPIA AGRARIOS INCLUIDOS EN EL RÉGIMEN ESPECIAL DE LOS TRABAJADORES POR CUENTA PROPIA O AUTÓNOMOS.

Sistema en el que, a partir del 1 de enero de 2008, quedan incluidos los trabajadores por cuenta propia agrarios, mayores de 18 años, que reúnan los requisitos establecidos en el Artículo 2 de la Ley 18/2007, de 4 de julio, por la que se procede a la integración de los trabajadores por cuenta propia del Régimen Especial Agrario de la Seguridad Social en el Régimen Especial de la Seguridad Social de los Trabajadores por Cuenta Propia o Autónomos.

SUBSIDIO

Prestación periódica que se abona durante un período de tiempo limitado.

TESORERÍA GENERAL DE LA SEGURIDAD SOCIAL

Servicio común de la Seguridad Social, dotado de personalidad jurídica propia, que tiene a su cargo la gestión de los ingresos económicos y administración financiera del sistema, en aplicación de los principios de solidaridad financiera y caja única.

TOPES MÁXIMOS Y MÍNIMOS

Cantidades máximas y mínimas entre las que debe estar siempre comprendida la base de cotización para accidentes de trabajo y enfermedades profesionales. Si se supera por exceso se computará como base el tope máximo, y si no se alcanza por defecto se tomará el tope mínimo.

TRABAJADORES EN ALTA O SITUACION ASIMILADA

Trabajador en alta es el trabajador en situación de servicio activo. Situación asimilada al alta es la de los sujetos protegidos que sin estar en situación de actividad laboral reúnen determinadas condiciones reglamentariamente establecidas que permiten el acceso inmediato o latente a toda o parte de la acción protectora de la Seguridad Social.

Son situaciones asimiladas al alta:

- La situación de desempleo involuntario total o subsidiado.
- La excedencia forzosa.
- La suspensión de contrato de trabajo por servicio militar.
- El traslado del trabajador por la empresa fuera del territorio nacional.
- Convenio especial con la Tesorería Territorial de la Seguridad Social o, en su caso, con la Dirección Provincial del Instituto Social de la Marina.
- La dedicación a las tareas parlamentarias como diputado o senador.
- La de ser miembro de los Gobiernos y Parlamentos de las Comunidades Autónomas.
- Los noventa días siguientes a haber cesado un trabajador en su situación de alta.
- La huelga laboral es asimilada al alta especial sin obligación de cotizar.

TRANSFERENCIAS CORRIENTES

Ingresos recibidos o gastos realizados sin contrapartida directa por parte de los agentes que los realizan o perciben, destinados a financiar gastos de carácter consuntivo.

TRANSFERENCIAS DE CAPITAL

Ingresos recibidos o gastos realizados sin contrapartida directa por parte de los agentes que los realizan o perciben, destinados a financiar formación de capital.

VIUDEDAD

Pensión vitalicia que corresponde al viudo por fallecimiento de su cónyuge. Son sujetos causantes:

- Trabajadores en alta o en situación asimilada a la de alta.
- Inválidos provisionales.
- Pensionistas por invalidez permanente o jubilación.
- Trabajadores fallecidos por accidente de trabajo o enfermedad profesional.
- Trabajadores que habiendo cesado en el trabajo por cuenta ajena, reuniendo en aquellos momentos las condiciones para serles otorgada la pensión de jubilación, fallecieron sin haberla solicitado.

Boletín Informativo de la Seguridad Social

Gestión económica



MINISTERIO
DE EMPLEO
Y SEGURIDAD SOCIAL



MINISTERIO
DE EMPLEO
Y SEGURIDAD SOCIAL