

Boletín Informativo de la Seguridad Social

Gestión económica

ENERO- 2015



GOBIERNO
DE ESPAÑA

MINISTERIO
DE EMPLEO
Y SEGURIDAD SOCIAL

NIPO: 270 - 15 - 060 - 0

SECRETARÍA DE ESTADO
DE LA SEGURIDAD SOCIAL

DIRECCIÓN GENERAL

DE ORDENACIÓN
DE LA SEGURIDAD SOCIAL

Boletín Informativo de la Seguridad Social- 'Gestión Económica

ÍNDICE

DATOS MAS RELEVANTES DEL INFORME

Página

Ejecución del presupuesto de gastos	16
Ejecución del presupuesto de ingresos	17
Área: Prestaciones Económicas	18
Área: Asistencia sanitaria	19
Área: Servicios sociales	20
Área: Tesorería, informática y otros servicios funcionales comunes.	21
Otros datos	22

I.- EJECUCIÓN PRESUPUESTARIA

1.- Presupuesto de gastos por áreas.

1.- Agregado del sistema de la Seguridad Social.	25
2.- Agregado de entidades gestoras y Tesorería General de la Seguridad Social.	26
3.- Instituto Nacional de la Seguridad Social.	27
4.- Instituto Nacional de Gestión Sanitaria.	28
5.- Instituto de Mayores y Servicios Sociales.	29
6.- Instituto Social de la Marina.	30
7.- Tesorería General de la Seguridad Social.	31
8.- Agregado de Mutuas Colaboradoras con la Seguridad Social	32

2.- Presupuesto de gastos por programas.

Página

1.- Agregado del sistema de la Seguridad Social.	34
2.- Agregado de entidades gestoras y Tesorería General de la Seguridad Social.	41
3.- Instituto Nacional de la Seguridad Social.	47
4.- Instituto Nacional de Gestión Sanitaria.	48
5.- Instituto de Mayores y Servicios Sociales.	49
6.- Instituto Social de la Marina.	50
7.- Tesorería General de la Seguridad Social.	53
8.- Agregado de Mutuas Colaboradoras con la Seguridad Social	56

3.- Presupuesto de gastos por categorías económicas.

1.- Agregado del sistema de la Seguridad Social.	59
2.- Agregado de entidades gestoras y Tesorería General de la Seguridad Social.	60
3.- Instituto Nacional de la Seguridad Social.	61
4.- Instituto Nacional de Gestión Sanitaria.	62
5.- Instituto de Mayores y Servicios Sociales.	63
6.- Instituto Social de la Marina.	64
7.- Tesorería General de la Seguridad Social.	65
8.- Agregado de Mutuas Colaboradoras con la Seguridad Social	66

	Página
4.- Presupuesto de ingresos.	
1.- Agregado del sistema de la Seguridad Social.	68
2.- Tesorería General de la Seguridad Social.	69
3.- Agregado de mutuas de accidentes de trabajo y enfermedades profesionales de la Seguridad Social.	69
4.- Cotizaciones sociales: Tesorería General de la Seguridad Social y agregado de mutuas de accidentes de trabajo y enfermedades profesionales de la Seguridad Social.	70
5.- Tasas de variación de la cotización respecto al año anterior: Tesorería General de la Seguridad Social y agregado de mutuas de accidentes de trabajo y enfermedades profesionales de la Seguridad Social.	71
6.- Otros ingresos distintos de la cotización:	
a) Tesorería General de la Seguridad Social.	72
b) Agregado de Mutuas Colaboradoras con la Seg Social	72
5.- Evolución del presupuesto agregado del sistema de la Seguridad Social.	
1.- Obligaciones reconocidas por áreas.	74
2.- Derechos reconocidos netos.	75

II.- DESARROLLO DE LAS PRINCIPALES MAGNITUDES DEL SISTEMA

ÁREA: PRESTACIONES ECONÓMICAS

PRESTACIONES ECONÓMICAS CONTRIBUTIVAS

1.- Clasificaciones del gasto acumulado en el área y prestaciones del sistema.

Página

1.- Resumen por grupos de programas del agregado del sistema de la Seguridad Social. Total área.	78
2.- Resumen por programas del agregado del sistema de la Seguridad Social. Total área.	79
3.- Clases de prestaciones contributivas. Agregado del sistema de la Seguridad Social. Total área.	80
4.- Clases de prestaciones contributivas. Entidades gestoras. Total área.	81
5.- Clases de prestaciones contributivas. Agregado de Mutuas Colaboradoras con la Seg Socialde Total área.	82

PENSIONES

2.- Pensiones.- Total regímenes: gasto acumulado.

1.- Gasto acumulado. Total clases.	84
2.- Total clases. Número y pensión media.	85
3.- Incapacidad permanente.- Número y pensión media.	86
4.- Jubilación.- Número y pensión media.	87
5.- Viudedad.- Número y pensión media.	88
6.- Orfandad.- Número y pensión media.	89
7.- En favor de familiares.- Número y pensión media.	90
8.- Distribución por Comunidades Autónomas.	
a).- Total clases.	91
b).- Incapacidad permanente.	91
c).- Jubilación.	92
d).- Viudedad.	92
e).- Orfandad.	93
f).- En favor de familiares.	93
9.- Altas de pensiones por clases de pensión. Total regímenes.	94
10.- Bajas de pensiones por clases de pensión. Total regímenes.	96

11.- Altas de pensiones: Distribución por Comunidades Autónomas.	
a).- Total clases.	98
b).- Incapacidad permanente.	98
c).- Jubilación.	99
d).- Viudedad.	99
e).- Orfandad.	100
f).- En favor de familiares.	100
12.- Bajas de pensiones: Distribución por Comunidades Autónomas.	
a).- Total clases.	101
b).- Incapacidad permanente.	101
c).- Jubilación.	102
d).- Viudedad.	102
e).- Orfandad.	103
f).- En favor de familiares.	103

3.- Pensiones.- Régimen general.

1.- Gasto acumulado. Total clases.	105
2.- Total clases. Número y pensión media.	106
3.- Incapacidad permanente.- Número y pensión media	107
4.- Jubilación.- Número y pensión media	108
5.- Viudedad.- Número y pensión media	109
6.- Orfandad.- Número y pensión media	110
7.- En favor de familiares.- Número y pensión media	111
8.- Distribución por Comunidades Autónomas.	
a).- Total clases.	112
b).- Incapacidad permanente.	112
c).- Jubilación.	113
d).- Viudedad.	113
e).- Orfandad.	114
f).- En favor de familiares.	114

4.- Pensiones.- Régimen especial de trabajadores autónomos.	Página
1.- Gasto acumulado. Total clases.	116
2.- Total clases. Número y pensión media.	117
3.- Incapacidad permanente.- Número y pensión media	118
4.- Jubilación.- Número y pensión media	119
5.- Viudedad.- Número y pensión media	120
6.- Orfandad.- Número y pensión media	121
7.- En favor de familiares.- Número y pensión media	122
8.- Distribución por Comunidades Autónomas.	
a).- Total clases.	123
b).- Incapacidad permanente.	123
c).- Jubilación.	124
d).- Viudedad.	124
e).- Orfandad.	125
f).- En favor de familiares.	125
5.- Pensiones.- Régimen especial de los trabajadores del mar.	
1.- Gasto acumulado. Total clases.	127
2.- Total clases. Número y pensión media.	128
3.- Incapacidad permanente.- Número y pensión media	129
4.- Jubilación.- Número y pensión media	130
5.- Viudedad.- Número y pensión media	131
6.- Orfandad.- Número y pensión media	132
7.- En favor de familiares.- Número y pensión media	133

8.- Distribución por Comunidades Autónomas.	
a).- Total clases.	134
b).- Incapacidad permanente.	134
c).- Jubilación.	135
d).- Viudedad.	135
e).- Orfandad.	136
f).- En favor de familiares.	136

6.- Pensiones.- Régimen especial de la minería del carbón.

1.- Gasto acumulado. Total clases.	138
2.- Total clases. Número y pensión media.	139
3.- Incapacidad permanente.- Número y pensión media	140
4.- Jubilación.- Número y pensión media	141
5.- Viudedad.- Número y pensión media	142
6.- Orfandad.- Número y pensión media	143
7.- En favor de familiares.- Número y pensión media	144
8.- Distribución por Comunidades Autónomas.	
a).- Total clases.	145
b).- Incapacidad permanente.	145
c).- Jubilación.	146
d).- Viudedad.	146
e).- Orfandad.	147
f).- En favor de familiares.	147

7.- Pensiones.- Accidentes de trabajo.

1.- Gasto acumulado. Total clases.	149
2.- Total clases. Número y pensión media.	150
3.- Incapacidad permanente.- Número y pensión media	151

4.- Jubilación.- Número y pensión media	152
5.- Viudedad.- Número y pensión media	153
6.- Orfandad.- Número y pensión media	154
7.- En favor de familiares.- Número y pensión media	155
8.- Distribución por Comunidades Autónomas.	
a).- Total clases.	156
b).- Incapacidad permanente.	156
c).- Jubilación.	157
d).- Viudedad.	157
e).- Orfandad.	158
f).- En favor de familiares.	158

8.- Complemento a Mínimo de Pensiones.

1.- Gasto acumulado. Total regimenes	160
a) Número total de pensiones con complementos a minimos	161
2.- Gasto acumulado. Régimen General	162
b) Número de pensiones del Regimen General con complementos a minimos	163
3.- Gasto acumulado. Régimen de Autónomos	164
c) Número de pensiones del R. E. de Trabajadores Autónomos con complementos a minimos	165
4.- Gasto acumulado. Régimen del Mar	166
d) Número de pensiones de Trabajadores del Mar con complementos a minimos	167
5.- Gasto acumulado. Régimen del carbón	168
e) Número de pensiones del Carbon con complementos a minimos	169
6.- Gasto acumulado. Régimen de Accidentes de Trabajo y E. Prof	170
f) Número de pensiones de Trabajadores de AT. Y E.P. con complementos a minimos	171

9.- Variación porcentual de las pensiones.

1.- Total pensiones.	173
----------------------	-----

2.- Incapacidad permanente.	175
3.- Jubilación.	177
4.- Viudedad.	179
5.- Orfandad.	181
6.- En favor de familiares.	183

10.- Distribución porcentual del número de pensiones por tramos, según el importe mensual de las mismas.

1.- Total clases.	186
2.- Incapacidad permanente.	187
3.- Jubilación.	188
4.- Viudedad.	189
5.- Orfandad.	190
6.- En favor de familiares.	191

11.- Clasificación del número de pensiones según que la edad de los beneficiarios sea menor de 65 años, igual o superior.

1.- Menores de 65 años.- Total regímenes.	193
2.- Con 65 y mas años.- Total regímenes.	194

12.- Distribución del número de pensiones por tramos de edad.

1.- Incapacidad permanente.	196
2.- Jubilación.	198
3.- Viudedad.	200
4.- Orfandad.	202
5.- En favor de familiares.	204

13.- Pensiones mínimas del sistema de la Seguridad Social.	207
<u>ÁREA: PRESTACIONES ECONÓMICAS</u>	
<u>OTRAS PRESTACIONES ECONÓMICAS CONTRIBUTIVAS</u>	
14.- Incapacidad temporal.- Gasto acumulado por regímenes. Entidades gestoras.	210
15.- Maternidad, paternidad y riesgo durante el embarazo y la lactancia natural.- Gasto acumulado por regímenes. Entidades gestoras.	211
16.- Otras prestaciones económicas contributivas.- Gasto acumulado por regímenes. Entidades gestoras.	212
<u>ÁREA: PRESTACIONES ECONÓMICAS</u>	
<u>PRESTACIONES ECONÓMICAS NO CONTRIBUTIVAS</u>	
17.- Tipo y número de prestaciones.	
1.- Maternidad, pensiones y otras prestaciones.- Entidades gestoras.	214
2.- Otras prestaciones; desglose - Entidades gestoras.	215
3.- Número de prestaciones.- Entidades gestoras.	216
<u>ÁREA: ASISTENCIA SANITARIA</u>	
18.- Clasificaciones del gasto acumulado en el área y otras magnitudes.	
1.- Resumen por grupos de programas del sistema de la Seguridad Social. Total área.	218
2.- Resumen por programas del sistema de la Seguridad Social. Total área.	219
3.- Conciertos de asistencia sanitaria. Entidades gestoras.- Gasto acumulado.	220

4.- Convenios internacionales de la Seguridad Social.- Estancia temporal.	221
5.- Convenios internacionales de la Seguridad Social.- Cuota global.	229
6.- Convenios internacionales de la Seguridad Social.- Total convenios.	237
- Representación gráfica de las cifras acumuladas durante el ejercicio, por grupos de países.	240
- Serie histórica del acumulado.	246
7.- Convenios internacionales de la Seguridad Social.- Costes medios de las prestaciones en especie.	247
8.- Farmacia Entidades gestoras.- Gasto acumulado.	254

ÁREA: SERVICIOS SOCIALES

19.- Clasificaciones del gasto acumulado en el área; conciertos de servicios sociales y datos LISMI.

1.- Resumen por grupos de programas del sistema de la Seguridad Social. Total área.	256
2.- Resumen por programas del sistema de la Seguridad Social. Total área.	257
3.- Conciertos de servicios sociales. Entidades gestoras.- Gasto acumulado.	258
4.- Gasto acumulado de prestaciones sociales y económicas de la LISMI.	259
5.- Beneficiarios de prestaciones sociales y económicas de la LISMI: Clase de prestación y tipo de minusvalía.	260
6.- Beneficiarios de prestaciones sociales y económicas de la LISMI: Clase de prestación y dependencia.	261
7.- Beneficiarios de prestaciones sociales y económicas de la LISMI: Importe mensual de las prestaciones.	262

ÁREA: TESORERÍA, INFORMÁTICA Y OTROS SERVICIOS FUNCIONALES COMUNES

20.- Clasificaciones del gasto acumulado en el área.

1.- Resumen por grupos de programas del sistema de la Seguridad Social. Total área.	264
2.- Resumen por programas del sistema de la Seguridad Social. Total área.	265

OTRAS MAGNITUDES

21.- Operaciones de capital y financieras.

- 1.- Gasto total por categorías económicas. Total Sistema de la Seguridad Social. 268

22.- Ingresos.

- 1.- Cotizaciones sociales por regímenes.- Total sistema de la Seguridad Social. 270
2.- Transferencias de la Administración del Estado y otras transferencias. 272
3.- Otros ingresos.- Total sistema de la Seguridad Social. 273

III.- OTROS DATOS

1.- Afiliación de trabajadores e inscripción de empresas.

- 1.- Trabajadores en alta laboral y en situaciones especiales y de desempleo. 276
2.- Situación de afiliados en alta: clasificación por Comunidades Autónomas y regímenes.
a).- Total regímenes. 277
b).- Régimen general. 278
c).- Régimen especial de trabajadores autónomos. 279
d).- Régimen especial de los trabajadores del mar. 280
e).- Régimen especial de la minería del carbón. 281
3.- Situación de afiliados en alta: Clasificación por Comunidades Autónomas y sexo. 282
4.- Afiliación de trabajadores extranjeros: trabajadores en alta. 283
5.- Cuentas cotización. 284

2.- Censos.	Página
1.- Del número de pensiones	286
2.- De la población pensionista	287
3.- Salario mínimo interprofesional.	
1.- Cuantías	289
4.- Pensiones asistenciales.	
1.- Beneficiarios según clase de pensión y sexo	291
2.- Distribución del número de pensiones por tramos de edades e importe nóminas.	292

IV.- ANEXO

1.- Producto interior bruto trimestral y sus componentes.	
1.- Producto interior bruto a precios de mercado: Precios corrientes base 2008. Datos corregidos de efectos estacionales y de calendario.	295
2.- Producto interior bruto a precios de mercado: Volumen encadenado referencia 2008. Datos brutos. Unidad: índices 2008=100.	296
2.- Índices de precios de consumo.	298
3.- Población española.	
1.- Evolución de la población por grandes grupos de edad: cifras absolutas.	300
2.- Evolución de la población por grandes grupos de edad: distribución porcentual.	301
3.- Esperanza de vida	302
4.- Población española referida al 1 de enero de 2014.	303

4.- Población parada.

- | | |
|--|-----|
| 1.- Población parada por sectores económicos. | 305 |
| 2.- Población parada por sectores económicos: Distribución porcentual. | 306 |

5.- Población ocupada.

- | | |
|---|-----|
| 1.- Población ocupada por sectores económicos. | 308 |
| 2.- Población ocupada por sectores económicos: Distribución porcentual. | 309 |

6.- Paro registrado.

- | | |
|---|-----|
| 1.- Paro registrado por sectores económicos. | 311 |
| 2.- Paro registrado por sectores económicos: Distribución porcentual. | 312 |

V.- NOTAS SOBRE LA COMPOSICIÓN Y ESTRUCTURA DE LOS CUADROS Y FUENTES DE INFORMACIÓN

- | | |
|---|-----|
| V.1.- Introducción. | 314 |
| V.2.- Notas al contenido del B.I.S.S.- Gestión económica, clasificadas por capítulos y bloques. | 314 |
| V.3.- Observaciones de carácter general. | 320 |
| V.4.- Fuentes de información. | 320 |

VI.- GLOSARIO DE TÉRMINOS

322

B.I.S.S. GESTIÓN ECONÓMICA.- Datos más relevantes

EJECUCIÓN DEL PRESUPUESTO DE GASTOS: Obligaciones reconocidas acumuladas

<u>Entidad</u>	<u>Miles de euros</u>	<u>% realizado</u>
AGREGADO DEL SISTEMA	9.302.429,89	6,63
- Operaciones corrientes.	9.299.465,58	6,85
- Operaciones de capital.	2.302,20	0,24
- Operaciones financieras.	662,11	0,02
AGREGADO DE EE.GG. Y TESORERÍA GENERAL.	8.989.922,63	7,04
INSTITUTO NACIONAL DE LA SEGURIDAD SOCIAL (INSS)	8.608.507,23	7,17
INSTITUTO NACIONAL DE GESTIÓN SANITARIA (antes INSALUD)	13.018,62	5,73
INSTITUTO DE MAYORES Y SERVICIOS SOCIALES (IMSERSO)	193.259,08	5,10
INSTITUTO SOCIAL DE LA MARINA (ISM)	129.432,77	6,96
TESORERÍA GENERAL DE LA SEGURIDAD SOCIAL (TGSS)	45.704,94	2,52
AGREGADO DE MUTUAS COLABORADORAS CON LA S.S.	312.507,26	2,49

B.I.S.S. GESTIÓN ECONÓMICA.- Datos más relevantes

EJECUCIÓN DEL PRESUPUESTO DE INGRESOS: Derechos reconocidos netos acumulados.

<u>Entidad</u>	<u>Miles de euros</u>	<u>% realizado</u>
TESORERÍA GENERAL DE LA SEGURIDAD SOCIAL (TGSS)	2.413.723,39	1,89
AGREGADO DE MUTUAS COLABORADORAS CON LA S.S.	12.613,26	0,10
AGREGADO DEL SISTEMA	2.426.336,65	1,73
- Operaciones corrientes.	2.425.408,20	1,87
- Operaciones de capital.	10,62	0,00
- Operaciones financieras.	917,83	0,01
- Cotizaciones:	-4.431,31	0,00
> De ocupados.	-23.708,51	-0,02
> De desempleados.	19.277,20	0,25
- Transferencias de la Administración del Estado (corrientes y de capital).	2.423.195,05	18,54

B.I.S.S. GESTIÓN ECONÓMICA.- Datos más relevantes

PRESTACIONES ECONÓMICAS: Agregado del sistema.- Obligaciones reconocidas acumuladas

<u>Tipo de prestación</u>	<u>Miles de euros</u>	<u>% realizado</u>
TOTAL FUNCIÓN	9.117.014,78	6,94
- Pensiones.	8.349.725,55	7,08
> Contributivas.	7.655.229,18	7,08
> Gest. y contr. compl. mínimo pensiones.	531.319,41	7,04
> No contributivas.	163.176,96	7,28
- Incapacidad temporal.	151.805,68	3,07
- Maternidad y riesgo durante el embarazo	165.434,89	7,88
> Contributivas.	165.412,18	7,89
> No contributivas.	22,71	4,13
- Otras prestaciones:	334.296,06	
> Contributivas	22.841,56	
> No contributivas.	311.454,50	

B.I.S.S. GESTIÓN ECONÓMICA.- Datos más relevantes

ASISTENCIA SANITARIA: Agregado del sistema.- Obligaciones reconocidas acumuladas

<u>Rúbrica</u>	<u>Miles de euros</u>	<u>% realizado</u>
TOTAL FUNCIÓN	81.035,39	5,38
- Grupo de progr.: Atención primaria de salud.	49.034,53	5,53
- Grupo de progr.: Atención especializada	30.163,69	5,29
- Grupo de progr.: Medicina marítima.	1.044,09	3,33
- Conciertos de asistencia sanitaria (EE.GG) (25)	883,40	7,96
- <u>Farmacia</u>		
- Recetas médicas. (EE.GG)	2.148,72	8,75
.- Productos farmacéuticos y hemoderivados. (EE.GG)	348,62	3,29

B.I.S.S. GESTIÓN ECONÓMICA.- Datos más relevantes

SERVICIOS SOCIALES: Agregado del sistema.- Obligaciones reconocidas acumuladas

<u>Concepto</u>	<u>Miles de euros</u>	<u>% realizado</u>
TOTAL FUNCIÓN	32.028,04	2,25
<u>Programas:</u>		
- Prestaciones económicas, recuperadoras y accesibilidad universal	2.996,48	5,10
- Envejecimiento activo y prevención de la dependencia.	21.641,56	18,40
- Autonomía personal y atención a la dependencia.	4.306,25	0,37
<u>Otros datos:</u>		
> Conciertos de servicios sociales. (26)	21.390,85	
> Gasto en LISMI.	1.750,22	7,77

B.I.S.S. GESTIÓN ECONÓMICA.- Datos más relevantes

TESORERÍA, INFORMÁTICA Y OTROS SERVICIOS FUNCIONALES COMUNES: Agregado del sistema.- Obligaciones reconocidas acumuladas

<u>Obligaciones reconocidas acumuladas</u>	<u>Miles de euros</u>	<u>% realizado</u>
TOTAL FUNCIÓN	72.351,68	1,23
<u>Grupos de Programas:</u>		
- Gestión de cotización y recaudación.	24.016,09	5,63
- Gestión financiera.	1.175,78	0,15
- Gestión del patrimonio.	513,30	0,01
- Sistema integrado de informática de la Seguridad Social.	5.135,04	1,94
- Administración y Servicios Generales de Tesorería	36.549,44	4,19
- Control interno y contabilidad.	4.836,55	5,90
- Dir. y coord. de asistencia jurídica de la Admón. de la Seg. Social.	125,47	4,80
- Fondo de investigac. de la protec. Social.	0,00	0,00

B.I.S.S. GESTIÓN ECONÓMICA.- Datos más relevantes

OTROS DATOS

- Convenios internacionales de asistencia sanitaria.

> Pagos acumulados (euros).	3.476.741,68
> Reembolsos acumulados (euros).	248.981.243,24

- Otros datos relevantes del informe

Nº DE PENSIONES CONTRIBUTIVAS.	8.906.960
Nº DE PENSIONES NO CONTRIBUTIVAS.	438.196
Nº DE PENSIONISTAS	8.439.499
Nº DE BENEFICIARIOS DE PENSIONES ASISTENCIALES.	5.373
Nº DE TRABAJADORES AFILIADOS (no incluye situación desempleo)	16.575.312
Nº DE CUENTAS DE COTIZACIÓN.	1.418.293
Nº DE BENEF. DE PRESTAC. SCLES. Y ECONÓM. DE LA LISMI	21.285
PARO REGISTRADO.	4.525.691

I. EJECUCIÓN PRESUPUESTARIA

I. EJECUCIÓN PRESUPUESTARIA

I.1.- Presupuesto de gastos por áreas

I.- EJECUCIÓN PRESUPUESTARIA. EJERCICIO 2015**I.1.- PRESUPUESTO POR ÁREAS****I.1.1.- Agregado del sistema de la Seguridad Social.**

Detalle por categorías económicas de los gastos que integran cada área.

Datos acumulados referidos a fin del mes de ENERO			(Miles de euros)
Área / Capítulo	Presupuesto inicial	Obligaciones reconocidas	% Grado de realización
PRESTACIONES ECONÓMICAS	131.397.636,28	9.117.014,78	6,94
Gastos de personal	610.741,05	39.964,83	6,54
Gastos corrientes en bienes y servicios	186.063,25	6.981,40	3,75
Gastos financieros	287,58	7,63	2,65
Transferencias corrientes	130.566.616,37	9.069.581,31	6,95
- Pensiones	117.911.824,69	8.349.725,55	7,08
. Contributivas	108.117.494,57	7.655.229,18	7,08
. Gest. y contr. compl. mínimo pensiones	7.551.735,43	531.319,41	7,04
. No contributivas	2.242.594,69	163.176,96	7,28
- Incapacidad temporal	4.942.715,03	151.805,68	3,07
- Maternidad	2.098.243,04	165.434,89	7,88
. Contributiva	2.097.693,04	165.412,18	7,89
. No contributiva	550,00	22,71	4,13
- Otras transferencias	5.613.833,61	402.615,18	7,17
Inversiones reales	30.928,03	479,62	1,55
Activos financieros	3.000,00		
ASISTENCIA SANITARIA	1.507.572,85	81.035,39	5,38
Gastos de personal	662.415,32	42.743,42	6,45
Gastos corrientes en bienes y servicios	612.811,47	29.682,36	4,84
Gastos financieros	102,33	0,62	0,60
Transferencias corrientes	165.934,94	8.084,24	4,87
Inversiones reales	65.201,65	524,75	0,80
Transferencias de capital	659,68		
Activos financieros	447,46		
SERVICIOS SOCIALES	1.423.901,37	32.028,04	2,25
Gastos de personal	110.910,90	6.870,62	6,19
Gastos corrientes en bienes y servicios	178.642,82	23.072,65	12,92
Gastos financieros	253,30		
Transferencias corrientes	1.125.301,36	2.077,09	0,18
Inversiones reales	7.637,98	7,69	0,10
Activos financieros	1.155,01		
TESORERÍA, INFORMÁTICA Y OTROS SERVICIOS FUNCIONALES COMUNES.	5.879.092,26	72.351,68	1,23
Gastos de personal	938.622,32	58.971,86	6,28
Gastos corrientes en bienes y servicios	583.951,06	11.216,37	1,92
Gastos financieros	15.221,15	173,15	1,14
Transferencias corrientes	94.807,91	38,05	0,04
Inversiones reales	105.070,99	1.290,15	1,23
Transferencias de capital	753.392,72		
Activos financieros	3.387.382,46	662,11	0,02
Pasivos financieros	643,65		
TOTAL	140.208.202,76	9.302.429,89	6,63

Fuente:

El presente informe se obtiene mediante agregación del I.1.2. (Agregado de entidades gestoras y Tesorería General) y el I.1.8 (Agregado de mutuas colaboradoras con la Seguridad Social).

I.- EJECUCIÓN PRESUPUESTARIA. EJERCICIO 2015**I.1.- PRESUPUESTO POR AREAS****I.1.2.- Agregado de entidades gestoras y Tesorería General de la Seguridad Social.**

Detalle por categorías económicas de los gastos que integran cada área.

Datos acumulados referidos a fin del mes de ENERO			(Miles de euros)
Área / Capítulo	Presupuesto inicial	Obligaciones reconocidas	% Grado de realización
PRESTACIONES ECONÓMICAS	124.156.779,83	8.896.854,80	7,17
Gastos de personal	466.490,35	30.458,26	6,53
Gastos corrientes en bienes y servicios	98.414,76	3.126,18	3,18
Gastos financieros	160,00	7,63	4,77
Transferencias corrientes	123.560.301,70	8.862.808,45	7,17
- Pensiones	117.911.824,69	8.349.725,55	7,08
. Contributivas	108.117.494,57	7.655.229,18	7,08
. Gest. y contr. compl. mínimo pensiones	7.551.735,43	531.319,41	7,04
. No contributivas	2.242.594,69	163.176,96	7,28
- Incapacidad temporal	1.639.370,00	43.147,08	2,63
- Maternidad	1.790.100,00	141.588,27	7,91
. Contributiva	1.789.550,00	141.565,56	7,91
. No contributiva	550,00	22,71	4,13
- Otras transferencias	2.219.007,01	328.347,55	14,80
Inversiones reales	28.413,02	454,28	1,60
Activos financieros	3.000,00		
ASISTENCIA SANITARIA	261.524,92	14.154,79	5,41
Gastos de personal	139.019,70	9.475,65	6,82
Gastos corrientes en bienes y servicios	65.360,15	2.449,22	3,75
Gastos financieros	68,84	0,62	0,90
Transferencias corrientes	45.317,59	2.229,30	4,92
Inversiones reales	11.311,18		
Activos financieros	447,46		
SERVICIOS SOCIALES	1.397.921,40	30.585,63	2,19
Gastos de personal	91.148,00	5.625,22	6,17
Gastos corrientes en bienes y servicios	172.739,83	22.883,33	13,25
Gastos financieros	252,20		
Transferencias corrientes	1.125.301,36	2.077,09	0,18
Inversiones reales	7.325,00		
Activos financieros	1.155,01		
TESORERÍA, INFORMÁTICA Y OTROS SERVICIOS FUNCIONALES COMUNES.	1.862.805,63	48.327,41	2,59
Gastos de personal	665.593,79	41.773,74	6,28
Gastos corrientes en bienes y servicios	345.566,50	5.224,52	1,51
Gastos financieros	13.802,20	141,88	1,03
Transferencias corrientes	61.879,00		
Inversiones reales	94.254,15	1.183,95	1,26
Transferencias de capital	15.000,00		
Activos financieros	666.679,49	3,31	
Pasivos financieros	30,50		
TOTAL	127.679.031,78	8.989.922,63	7,04

Fuente : Sistema de Información Contable de la Seguridad Social (SICOSS) y elaboración propia.

I.- EJECUCIÓN PRESUPUESTARIA. EJERCICIO 2015**I.1.- PRESUPUESTO POR AREAS****I.1.3.- Instituto Nacional de la Seguridad Social.**

Detalle por categorías económicas de los gastos que integran cada área.

Datos acumulados referidos a fin del mes de ENERO			(Miles de euros)
Área / Capítulo	Presupuesto inicial	Obligaciones reconocidas	% Grado de realización
PRESTACIONES ECONÓMICAS	119.994.797,52	8.608.507,23	7,17
Gastos de personal	460.505,78	30.100,77	6,54
Gastos corrientes en bienes y servicios	98.129,76	3.125,49	3,19
Gastos financieros	160,00	7,63	4,77
Transferencias corrientes	119.404.588,96	8.574.819,06	7,18
- Pensiones	113.955.680,00	8.064.540,88	7,08
. Contributivas	106.508.653,03	7.540.507,07	7,08
. Gest. y contr. compl. mínimo pensiones	7.447.026,97	524.033,81	7,04
- Incapacidad Temporal	1.604.790,00	40.588,14	2,53
- Maternidad	1.787.390,00	141.349,35	7,91
. Contributiva	1.786.850,00	141.326,64	7,91
. No contributiva	540,00	22,71	4,21
- Otras transferencias	2.056.728,96	328.340,69	15,96
Inversiones reales	28.413,02	454,28	1,60
Activos financieros	3.000,00		
TOTAL	119.994.797,52	8.608.507,23	7,17

Fuente:

Sistema de Información Contable de la Seguridad Social (SICOSS) y elaboración propia.

I.- EJECUCIÓN PRESUPUESTARIA. EJERCICIO 2015**I.1.- PRESUPUESTO POR AREAS****I.1.4.- Instituto Nacional de Gestión Sanitaria.**

Detalle por categorías económicas de los gastos que integran cada área.

Datos acumulados referidos a fin del mes de ENERO			(Miles de euros)
Área / Capítulo	Presupuesto inicial	Obligaciones reconocidas	% Grado de realización
ASISTENCIA SANITARIA	227.276,15	13.018,62	5,73
Gastos de personal	124.479,70	8.522,80	6,85
Gastos corrientes en bienes y servicios	55.192,38	2.266,61	4,11
Gastos financieros	65,84		
Transferencias corrientes	35.899,59	2.229,21	6,21
Inversiones reales	11.191,18		
Activos financieros	447,46		
TOTAL	227.276,15	13.018,62	5,73

Fuente:

Sistema de Información Contable de la Seguridad Social (SICOSS) y elaboración propia.

I.- EJECUCIÓN PRESUPUESTARIA. EJERCICIO 2015**I.1.- PRESUPUESTO POR AREAS****I.1.5.- Instituto de Mayores y Servicios Sociales.**

Detalle por categorías económicas de los gastos que integran cada área.

Datos acumulados referidos a fin del mes de ENERO			(Miles de euros)
Área / Capítulo	Presupuesto inicial	Obligaciones reconocidas	% Grado de realización
PRESTACIONES ECONÓMICAS	2.403.216,70	163.191,89	6,79
Gastos de personal	250,86	14,93	5,95
Transferencias corrientes	2.402.965,84	163.176,96	6,79
- Pensiones	2.242.594,69	163.176,96	7,28
. No contributivas	2.242.594,69	163.176,96	7,28
- Otras transferencias	160.371,15		
SERVICIOS SOCIALES	1.383.258,54	30.067,19	2,17
Gastos de Personal	82.973,00	5.215,31	6,29
Gastos corrientes en bienes y servicios	167.610,17	22.774,78	13,59
Gastos financieros	250,00		
Transferencias corrientes	1.125.145,36	2.077,09	0,18
Inversiones reales	6.125,00		
Activos financieros	1.155,01		
TOTAL	3.786.475,24	193.259,08	5,10

Fuente:

Sistema de Información Contable de la Seguridad Social (SICOSS) y elaboración propia.

I.- EJECUCIÓN PRESUPUESTARIA. EJERCICIO 2015**I.1.- PRESUPUESTO POR AREAS****I.1.6.- Instituto Social de la Marina.**

Detalle por categorías económicas de los gastos que integran cada área.

Datos acumulados referidos a fin del mes de ENERO			(Miles de euros)
Área / Capítulo	Presupuesto inicial	Obligaciones reconocidas	% Grado de realización
PRESTACIONES ECONÓMICAS	1.757.961,10	125.133,17	7,12
Gastos de personal	5.334,20	320,16	6,00
Gastos corrientes en bienes y servicios	285,00	0,69	0,24
Transferencias corrientes	1.752.341,90	124.812,32	7,12
- Pensiones	1.713.550,00	122.007,71	7,12
. Contributivas	1.608.841,54	114.722,11	7,13
. Gest. y contr. compl. mínimo pensiones	104.708,46	7.285,60	6,96
- Incapacidad temporal	34.580,00	2.558,94	7,40
- Maternidad	2.710,00	238,92	8,82
. Contributiva	2.700,00	238,92	8,85
. No contributiva	10,00		
- Otras transferencias	1.501,90	6,74	0,45
ASISTENCIA SANITARIA	34.248,77	1.136,17	3,32
Gastos de personal	14.540,00	952,85	6,55
Gastos corrientes en bienes y servicios	10.167,77	182,61	1,80
Gastos financieros	3,00	0,62	20,56
Transferencias corrientes	9.418,00	0,09	
Inversiones reales	120,00		
SERVICIOS SOCIALES	14.662,86	518,45	3,54
Gastos de personal	8.175,00	409,90	5,01
Gastos corrientes en bienes y servicios	5.129,66	108,54	2,12
Gastos financieros	2,20		
Transferencias corrientes	156,00		
Inversiones reales	1.200,00		
TESORERÍA, INFORMÁTICA Y OTROS SERVICIOS FUNCIONALES COMUNES.	51.714,29	2.644,99	5,11
Gastos de personal	35.343,00	2.230,70	6,31
Gastos corrientes en bienes y servicios	12.806,00	414,28	3,24
Gastos financieros	68,20		
Transferencias corrientes	6,00		
Inversiones reales	3.050,00		
Activos financieros	420,59		
Pasivos financieros	20,50		
TOTAL	1.858.587,02	129.432,77	6,96

Fuente:

Sistema de Información Contable de la Seguridad Social (SICOSS) y elaboración propia.

I.- EJECUCIÓN PRESUPUESTARIA. EJERCICIO 2015**I.1.- PRESUPUESTO POR AREAS****I.1.7.- Tesorería General de la Seguridad Social.**

Detalle por categorías económicas de los gastos que integran cada área.

Datos acumulados referidos a fin del mes de ENERO			(Miles de euros)
Área / Capítulo	Presupuesto inicial	Obligaciones reconocidas	% Grado de realización
PRESTACIONES ECONÓMICAS	804,51	22,51	2,80
Gastos de personal	399,51	22,40	5,61
Transferencias corrientes	405,00	0,11	0,03
- Otras transferencias	405,00	0,11	0,03
TESORERÍA, INFORMÁTICA Y OTROS SERVICIOS FUNCIONALES COMUNES.	1.811.091,34	45.682,42	2,52
Gastos de personal	630.250,79	39.543,03	6,27
Gastos corrientes en bienes y servicios	332.760,50	4.810,24	1,45
Gastos financieros	13.734,00	141,88	1,03
Transferencias corrientes	61.873,00		
Inversiones reales	91.204,15	1.183,95	1,30
Transferencias de capital	15.000,00		
Activos financieros	666.258,90	3,31	
Pasivos financieros	10,00		
TOTAL	1.811.895,85	45.704,94	2,52

Fuente:

Sistema de Información Contable de la Seguridad Social (SICOSS) y elaboración propia.

I.- EJECUCIÓN PRESUPUESTARIA. EJERCICIO 2015**I.1.- PRESUPUESTO POR AREAS****I.1.8.- Agregado de mutuas colaboradoras con la Seguridad Social.**

Detalle por categorías económicas de los gastos que integran cada área.

Datos acumulados referidos a fin del mes de ENERO

(Miles de euros)

Área / Capítulo	Presupuesto inicial	Obligaciones reconocidas	% Grado de realización
PRESTACIONES ECONÓMICAS	7.240.856,45	220.159,97	3,04
Gastos de personal	144.250,70	9.506,56	6,59
Gastos corrientes en bienes y servicios	87.648,49	3.855,22	4,40
Gastos financieros	127,58		
Transferencias corrientes	7.006.314,67	206.772,86	2,95
- Incapacidad temporal	3.303.345,03	108.658,61	3,29
- Maternidad	308.143,04	23.846,62	7,74
- Otras transferencias corrientes	3.394.826,60	74.267,63	2,19
Inversiones reales	2.515,01	25,34	1,01
ASISTENCIA SANITARIA	1.246.047,93	66.880,61	5,37
Gastos de personal	523.395,62	33.267,77	6,36
Gastos corrientes en bienes y servicios	547.451,32	27.233,15	4,97
Gastos financieros	33,49		
Transferencias corrientes	120.617,35	5.854,94	4,85
Inversiones reales	53.890,47	524,75	0,97
Transferencias de capital	659,68		
SERVICIOS SOCIALES	25.979,97	1.442,40	5,55
Gastos de personal	19.762,90	1.245,40	6,30
Gastos corrientes en bienes y servicios	5.902,99	189,32	3,21
Gastos financieros	1,10		
Inversiones reales	312,98	7,69	2,46
TESORERÍA, INFORMÁTICA Y OTROS SERVICIOS FUNCIONALES COMUNES.	4.016.286,63	24.024,27	0,60
Gastos de personal	273.028,53	17.198,12	6,30
Gastos corrientes en bienes y servicios	238.384,56	5.991,85	2,51
Gastos financieros	1.418,95	31,26	2,20
Transferencias corrientes	32.928,91	38,05	0,12
Inversiones reales	10.816,84	106,20	0,98
Transferencias de capital	738.392,72		
Activos financieros	2.720.702,97	658,79	0,02
Pasivos financieros	613,15		
TOTAL	12.529.170,98	312.507,26	2,49

Fuente:

Sistema de información contable de las mutuas colaboradoras con la Seguridad Social (SICOMAT) y elaboración propia.

I. EJECUCIÓN PRESUPUESTARIA

I.2.- Presupuesto de gastos por programas

EJECUCIÓN PRESUPUESTARIA. EJERCICIO 2015

I.2.- PRESUPUESTO POR PROGRAMAS

I.2.1.- Agregado del sistema de la Seguridad Social.

Detalle por categorías económicas de los gastos que integran cada programa.

Datos acumulados referidos a fin del mes de ENERO		(Miles de euros)	
Área / Grupo de programas / Programa / Capítulo	Presupuesto inicial	Obligaciones reconocidas	% Grado de realización
PRESTACIONES ECONÓMICAS	131.397.636,28	9.117.014,78	6,94
Gestión de prestaciones económicas contributivas.	119.639.407,25	8.089.298,15	6,76
<u>Pensiones contributivas</u>	108.265.205,72	7.664.848,73	7,08
Gastos de personal	142.652,15	9.395,62	6,59
Gastos corrientes en bienes y servicios	90,00	0,69	0,76
Transferencias corrientes	108.122.463,57	7.655.452,43	7,08
<u>Incapacidad temporal y otras prestaciones</u>	8.089.297,58	355.839,83	4,40
Gastos de personal	180.712,80	11.958,52	6,62
Gastos corrientes en bienes y servicios	84.566,83	3.757,61	4,44
Gastos financieros	28,40		
Transferencias corrientes	7.821.527,87	340.099,26	4,35
Inversiones reales	2.461,68	24,43	0,99
<u>Capitales renta y otras compensaciones financieras de accidentes de trabajo.</u>	3.284.903,95	68.609,59	2,09
Gastos de personal	8.721,08	455,06	5,22
Gastos corrientes en bienes y servicios	3.171,66	97,60	3,08
Gastos financieros	99,18		
Transferencias corrientes	3.272.858,70	68.056,02	2,08
Inversiones reales	53,33	0,90	1,69
Gestión de prestaciones económicas no contributivas.	11.373.307,52	1.007.565,85	8,86
<u>Pensiones no contributivas</u>	2.403.216,70	163.191,89	6,79
Gastos de personal	250,86	14,93	5,95
Transferencias corrientes	2.402.965,84	163.176,96	6,79
<u>Protección familiar y otras prestaciones</u>	1.407.070,82	312.294,09	22,19
Gastos de personal	13.005,86	816,87	6,28
Transferencias corrientes	1.394.064,96	311.477,21	22,34
<u>Gestión y control de los complementos a mínimos de pensiones.</u>	7.563.020,00	532.079,88	7,04
Gastos de personal	11.279,57	760,46	6,74
Gastos corrientes en bienes y servicios	5,00		
Transferencias corrientes	7.551.735,43	531.319,41	7,04
Administración y servicios generales de prestaciones económicas.	384.921,51	20.150,77	5,24
<u>Dirección y servicios generales</u>	227.223,98	11.024,79	4,85
Gastos de personal	127.192,39	7.866,33	6,18
Gastos corrientes en bienes y servicios	87.663,73	3.125,49	3,57
Gastos financieros	160,00	7,63	4,77

I.- EJECUCIÓN PRESUPUESTARIA. EJERCICIO 2015

I.2.- PRESUPUESTO POR PROGRAMAS

I.2.1.- Agregado del sistema de la Seguridad Social.

Detalle por categorías económicas de los gastos que integran cada programa.

Datos acumulados referidos a fin del mes de ENERO (continuación 2) (Miles de euros)

Área / Grupo de programas / Programa / Capítulo	Presupuesto inicial	Obligaciones reconocidas	% Grado de realización
Transferencias corrientes	1.000,00		
Inversiones reales	8.207,86	25,34	0,31
Activos financieros	3.000,00		
<u>Información y atención personalizada</u>	153.435,43	8.871,55	5,78
Gastos de personal	123.164,24	8.442,61	6,85
Gastos corrientes en bienes y servicios	10.066,03		
Inversiones reales	20.205,16	428,94	2,12
<u>Gestión internacional de prestaciones</u>	4.262,10	254,43	5,97
Gastos de personal	3.762,10	254,43	6,76
Gastos corrientes en bienes y servicios	500,00		
ASISTENCIA SANITARIA	1.507.572,85	81.035,39	5,38
Atención primaria de salud	886.914,72	49.034,53	5,53
<u>Atención primaria de salud</u>	60.229,63	4.355,30	7,23
Gastos de personal	25.971,17	1.778,02	6,85
Gastos corrientes en bienes y servicios	6.708,15	368,62	5,50
Gastos financieros	5,83		
Transferencias corrientes	26.109,01	2.208,66	8,46
Inversiones reales	1.417,19		
Activos financieros	18,28		
<u>Medicina ambulatoria de mutuas colaboradoras con la Seguridad Social</u>	826.685,09	44.679,23	5,40
Gastos de personal	386.926,54	23.845,14	6,16
Gastos corrientes en bienes y servicios	315.372,11	15.223,27	4,83
Gastos financieros	27,07		
Transferencias corrientes	88.621,16	5.252,46	5,93
Inversiones reales	35.729,21	358,36	1,00
Transferencias de capital	9,00		
Atención especializada	569.987,69	30.163,69	5,29
<u>Atención especializada</u>	150.624,85	7.962,31	5,29
Gastos de personal	85.838,63	6.057,24	7,06
Gastos corrientes en bienes y servicios	45.945,22	1.884,43	4,10
Gastos financieros	15,01		
Transferencias corrientes	9.242,25	20,64	0,22
Inversiones reales	9.491,99		
Activos financieros	91,75		
<u>Medicina hospitalaria de mutuas colaboradoras con la Seguridad Social</u>	419.362,84	22.201,38	5,29
Gastos de personal	136.469,08	9.422,63	6,90

I.- EJECUCIÓN PRESUPUESTARIA. EJERCICIO 2015

I.2.- PRESUPUESTO POR PROGRAMAS

I.2.1.- Agregado del sistema de la Seguridad Social.

Detalle por categorías económicas de los gastos que integran cada programa.

Datos acumulados referidos a fin del mes de ENERO (continuación 3) (Miles de euros)

Área / Grupo de programas / Programa / Capítulo	Presupuesto inicial	Obligaciones reconocidas	% Grado de realización
Gastos corrientes en bienes y servicios	232.079,21	12.009,88	5,17
Gastos financieros	6,42		
Transferencias corrientes	31.996,19	602,48	1,88
Inversiones reales	18.161,26	166,39	0,92
Transferencias de capital	650,68		
Medicina marítima	31.373,77	1.044,09	3,33
<u>Medicina marítima</u>	31.373,77	1.044,09	3,33
Gastos de personal	13.720,00	903,02	6,58
Gastos corrientes en bienes y servicios	9.082,77	140,45	1,55
Gastos financieros	3,00	0,62	20,56
Transferencias corrientes	8.468,00		
Inversiones reales	100,00		
Administración y servicios generales de asistencia sanitaria.	16.805,65	687,84	4,09
<u>Dirección y servicios generales</u>	16.805,65	687,84	4,09
Gastos de personal	11.149,47	633,95	5,69
Gastos corrientes en bienes y servicios	3.473,42	53,89	1,55
Gastos financieros	45,00		
Transferencias corrientes	1.498,33		
Inversiones reales	302,00		
Activos financieros	337,43		
Formación de personal sanitario	2.491,02	105,23	4,22
<u>Formación de personal sanitario</u>	2.491,02	105,23	4,22
Gastos de personal	2.340,43	103,41	4,42
Gastos corrientes en bienes y servicios	150,59	1,82	1,21
SERVICIOS SOCIALES	1.423.901,37	32.028,04	2,25
Servicios sociales generales	1.353.439,21	28.944,28	2,14
<u>Prestaciones económicas recuperadoras y accesibilidad universal</u>	58.773,11	2.996,48	5,10
Gastos de personal	19.652,01	1.128,30	5,74
Gastos corrientes en bienes y servicios	11.467,41	117,96	1,03
Gastos financieros	50,00		
Transferencias corrientes	26.447,19	1.750,22	6,62
Inversiones reales	1.155,00		
Activos financieros	1,50		
<u>Envejecimiento activo y prevención de la dependencia</u>	117.628,32	21.641,56	18,40
Gastos de personal	3.284,51	203,81	6,21

I.- EJECUCIÓN PRESUPUESTARIA. EJERCICIO 2015

I.2.- PRESUPUESTO POR PROGRAMAS

I.2.1.- Agregado del sistema de la Seguridad Social.

Detalle por categorías económicas de los gastos que integran cada programa.

Datos acumulados referidos a fin del mes de ENERO (continuación 4) (Miles de euros)

Área / Grupo de programas / Programa / Capítulo	Presupuesto inicial	Obligaciones reconocidas	% Grado de realización
Gastos corrientes en bienes y servicios	109.712,56	21.437,74	19,54
Gastos financieros	50,00		
Transferencias corrientes	4.420,95		
Inversiones reales	160,00		
Activos financieros	0,30		
<u>Autonomía personal y atención a la dependencia</u>	1.177.037,78	4.306,25	0,37
Gastos de personal	46.604,69	3.032,87	6,51
Gastos corrientes en bienes y servicios	33.792,10	946,51	2,80
Gastos financieros	50,00		
Transferencias corrientes	1.092.249,49	326,87	0,03
Inversiones reales	4.340,00		
Activos financieros	1,50		
Otros servicios sociales	40.642,83	1.960,85	4,82
<u>Acción asistencial y social</u>	1.358,20	31,94	2,35
Gastos de personal	580,00	30,11	5,19
Gastos corrientes en bienes y servicios	320,00	1,83	0,57
Gastos financieros	2,20		
Transferencias corrientes	156,00		
Inversiones reales	300,00		
<u>Acción formativa y gestión de empleo de los trabajadores del mar.</u>	10.470,00	337,05	3,22
Gastos de personal	4.900,00	231,73	4,73
Gastos corrientes en bienes y servicios	4.670,00	105,33	2,26
Inversiones reales	900,00		
<u>Higiene y seguridad en el trabajo</u>	25.979,97	1.442,40	5,55
Gastos de personal	19.762,90	1.245,40	6,30
Gastos corrientes en bienes y servicios	5.902,99	189,32	3,21
Gastos financieros	1,10		
Inversiones reales	312,98	7,69	2,46
<u>Gestión de desempleo de los trabajadores del mar.</u>	2.834,66	149,45	5,27
Gastos de personal	2.695,00	148,06	5,49
Gastos corrientes en bienes y servicios	139,66	1,39	0,99
Administración y servicios generales de servicios sociales.	29.819,33	1.122,90	3,77
<u>Dirección y servicios generales</u>	29.819,33	1.122,90	3,77
Gastos de personal	13.431,79	850,33	6,33
Gastos corrientes en bienes y servicios	12.638,10	272,57	2,16
Gastos financieros	100,00		
Transferencias corrientes	2.027,73		
Inversiones reales	470,00		
Activos financieros	1.151,71		

I.- EJECUCIÓN PRESUPUESTARIA. EJERCICIO 2015

I.2.- PRESUPUESTO POR PROGRAMAS

I.2.1.- Agregado del sistema de la Seguridad Social.

Detalle por categorías económicas de los gastos que integran cada programa.

Datos acumulados referidos a fin del mes de ENERO (continuación 5)		(Miles de euros)	
Área / Grupo de programas / Programa / Capítulo	Presupuesto inicial	Obligaciones reconocidas	% Grado de realización
TESORERÍA, INFORMÁTICA Y OTROS SERVICIOS FUNCIONALES COMUNES.	5.879.092,26	72.351,68	1,23
Gestión de cotización y recaudación	426.385,70	24.016,09	5,63
<u>Gestión de afiliación, cotización y recaudación voluntaria.</u>	278.556,55	16.202,57	5,82
Gastos de personal	233.587,87	15.290,68	6,55
Gastos corrientes en bienes y servicios	8.574,18	187,98	2,19
Inversiones reales	36.394,50	723,91	1,99
<u>Gestión de procedimientos ejecutivos y especiales de recaudación.</u>	147.829,15	7.813,52	5,29
Gastos de personal	131.174,98	7.485,27	5,71
Gastos corrientes en bienes y servicios	16.654,17	328,25	1,97
Gestión financiera	766.375,53	1.175,78	0,15
<u>Gestión financiera</u>	766.375,53	1.175,78	0,15
Gastos de personal	15.397,93	1.033,90	6,71
Gastos financieros	13.704,00	141,88	1,04
Transferencias corrientes	59.997,00		
Transferencias de capital	15.000,00		
Activos financieros	662.276,60		
Gestión del patrimonio	3.463.330,57	513,30	0,01
<u>Administración del patrimonio</u>	3.463.330,57	513,30	0,01
Gastos de personal	3.575,31	228,02	6,38
Gastos corrientes en bienes y servicios	15.480,57	149,79	0,97
Inversiones reales	7.518,42	1,41	0,02
Transferencias de capital	738.279,60		
Activos financieros	2.697.853,52	134,08	
Pasivos financieros	623,15		
Sistema integrado de informática de la Seguridad Social.	264.407,94	5.135,04	1,94
<u>Infraestructura informática de la Seguridad Social.</u>	131.891,79	1.286,64	0,98
Gastos de personal	7.972,05	445,71	5,59
Gastos corrientes en bienes y servicios	81.819,74	579,06	0,71
Inversiones reales	42.100,00	261,87	0,62
<u>Desarrollo de aplicaciones de la Seguridad Social.</u>	61.001,47	720,60	1,18
Gastos de personal	11.443,74	720,60	6,30
Gastos corrientes en bienes y servicios	49.557,73		

I.- EJECUCIÓN PRESUPUESTARIA. EJERCICIO 2015

I.2.- PRESUPUESTO POR PROGRAMAS

I.2.1.- Agregado del sistema de la Seguridad Social.

Detalle por categorías económicas de los gastos que integran cada programa.

Datos acumulados referidos a fin del mes de ENERO (continuación 6) (Miles de euros)

Área / Grupo de programas / Programa / Capítulo	Presupuesto inicial	Obligaciones reconocidas	% Grado de realización
<u>Centro Informático Contable</u>	6.418,37	72,18	1,12
Gastos de personal	1.183,43	72,18	6,10
Gastos corrientes en bienes y servicios	5.234,94		
<u>Seguridad e Innovación</u>	7.350,16	198,81	2,70
Gastos de personal	3.723,55	198,81	5,34
Gastos corrientes en bienes y servicios	3.626,61		
<u>Gestión y administración de los recursos informáticos periféricos de la Seguridad Social.</u>	28.952,35	2.257,03	7,80
Gastos de personal	28.852,35	2.255,64	7,82
Gastos corrientes en bienes y servicios	100,00	1,39	1,39
<u>Apoyo y gestión de recursos</u>	28.793,80	599,77	2,08
Gastos de personal	6.377,57	384,77	6,03
Gastos corrientes en bienes y servicios	17.289,15	18,24	0,11
Inversiones reales	4.760,00	196,76	4,13
Activos financieros	367,08		
Administración y servicios generales de tesorería y otros servicios funcionales comunes.	872.965,98	36.549,44	4,19
<u>Dirección y servicios generales</u>	857.514,14	35.986,24	4,20
Gastos de personal	405.916,25	25.342,22	6,24
Gastos corrientes en bienes y servicios	375.826,33	9.940,48	2,64
Gastos financieros	1.487,15	31,26	2,10
Transferencias corrientes	33.934,91	38,05	0,11
Inversiones reales	13.866,84	106,20	0,77
Transferencias de capital	113,12		
Activos financieros	26.349,04	528,03	2,00
Pasivos financieros	20,50		
<u>Información y atención personalizada</u>	15.451,84	563,20	3,64
Gastos de personal	8.119,73	563,20	6,94
Gastos corrientes en bienes y servicios	7.332,11		
Control interno y contabilidad	82.012,87	4.836,55	5,90
<u>Control interno y contabilidad</u>	82.012,87	4.836,55	5,90
Gastos de personal	79.530,00	4.829,78	6,07
Gastos corrientes en bienes y servicios	1.617,52	6,77	0,42
Gastos financieros	30,00		
Inversiones reales	349,23		
Activos financieros	486,12		
Dirección y coordinación de asistencia jurídica de la Administración de la Seguridad Social.	2.613,67	125,47	4,80

I.- EJECUCIÓN PRESUPUESTARIA. EJERCICIO 2015

I.2.- PRESUPUESTO POR PROGRAMAS

I.2.1.- Agregado del sistema de la Seguridad Social.

Detalle por categorías económicas de los gastos que integran cada programa.

Datos acumulados referidos a fin del mes de ENERO (continuación 7)		(Miles de euros)	
Área / Grupo de programas / Programa / Capítulo	Presupuesto inicial	Obligaciones reconocidas	% Grado de realización
<u>Dirección y coordinación de asistencia jurídica de la Administración de la Seguridad Social.</u>	2.613,67	125,47	4,80
Gastos de personal	1.767,56	121,05	6,85
Gastos corrientes en bienes y servicios	714,01	4,42	0,62
Inversiones reales	82,00		
Activos financieros	50,10		
Fondo de investigación de la protección social.	1.000,00		
<u>Fondo de investigación de la protección social.</u>	1.000,00		
Gastos corrientes en bienes y servicios	124,00		
Transferencias corrientes	876,00		
TOTAL	140.208.202,76	9.302.429,89	6,63

Fuente:

El presente informe se obtiene mediante agregación del I.2.2. (Agregado de entidades gestoras y Tesorería General) y el I.2.8 (Agregado de mutuas colaboradoras con la Seguridad Social).

I.- EJECUCIÓN PRESUPUESTARIA. EJERCICIO 2015

I.2.- PRESUPUESTO POR PROGRAMAS

I.2.2.- Agregado de entidades gestoras y Tesorería General de la Seguridad Social.

Detalle por categorías económicas de los gastos que integran cada programa.

Datos acumulados referidos a fin del mes de ENERO		(Miles de euros)	
Área / Grupo de programas / Programa / Capítulo	Presupuesto inicial	Obligaciones reconocidas	% Grado de realización
PRESTACIONES ECONÓMICAS	124.156.779,83	8.896.854,80	7,17
Gestión de prestaciones económicas contributivas.	112.398.550,80	7.869.138,18	7,00
<u>Pensiones contributivas</u>	108.265.205,72	7.664.848,73	7,08
Gastos de personal	142.652,15	9.395,62	6,59
Gastos corrientes en bienes y servicios	90,00	0,69	0,76
Transferencias corrientes	108.122.463,57	7.655.452,43	7,08
<u>Incapacidad temporal y otras prestaciones</u>	4.133.345,08	204.289,45	4,94
Gastos de personal	45.183,18	2.907,02	6,43
Gastos corrientes en bienes y servicios	90,00		
Transferencias corrientes	4.088.071,90	201.382,43	4,93
Gestión de prestaciones económicas no contributivas.	11.373.307,52	1.007.565,85	8,86
<u>Pensiones no contributivas</u>	2.403.216,70	163.191,89	6,79
Gastos de personal	250,86	14,93	5,95
Transferencias corrientes	2.402.965,84	163.176,96	6,79
<u>Protección familiar y otras prestaciones.</u>	1.407.070,82	312.294,09	22,19
Gastos de personal	13.005,86	816,87	6,28
Transferencias corrientes	1.394.064,96	311.477,21	22,34
<u>Gestión y control de los complementos a mínimos de pensiones.</u>	7.563.020,00	532.079,88	7,04
Gastos de personal	11.279,57	760,46	6,74
Gastos corrientes en bienes y servicios	5,00		
Transferencias corrientes	7.551.735,43	531.319,41	7,04
Administración y servicios generales de prestaciones económicas.	384.921,51	20.150,77	5,24
<u>Dirección y servicios generales</u>	227.223,98	11.024,79	4,85
Gastos de personal	127.192,39	7.866,33	6,18
Gastos corrientes en bienes y servicios	87.663,73	3.125,49	3,57
Gastos financieros	160,00	7,63	4,77
Transferencias corrientes	1.000,00		
Inversiones reales	8.207,86	25,34	0,31
Activos financieros	3.000,00		
<u>Información y atención personalizada</u>	153.435,43	8.871,55	5,78
Gastos de personal	123.164,24	8.442,61	6,85
Gastos corrientes en bienes y servicios	10.066,03		
Inversiones reales	20.205,16	428,94	2,12

I.- EJECUCIÓN PRESUPUESTARIA. EJERCICIO 2015

I.2.- PRESUPUESTO POR PROGRAMAS

I.2.2.- Agregado de entidades gestoras y Tesorería General de la Seguridad Social.

Detalle por categorías económicas de los gastos que integran cada programa.

Datos acumulados referidos a fin del mes de ENERO (continuación 2) (Miles de euros)

Área / Grupo de programas / Programa / Capítulo	Presupuesto inicial	Obligaciones reconocidas	% Grado de realización
<u>Gestión internacional de prestaciones</u>	4.262,10	254,43	5,97
Gastos de personal	3.762,10	254,43	6,76
Gastos corrientes en bienes y servicios	500,00		
ASISTENCIA SANITARIA	261.524,92	14.154,79	5,41
Atención primaria de salud	60.229,63	4.355,30	7,23
<u>Atención primaria de salud</u>	60.229,63	4.355,30	7,23
Gastos de personal	25.971,17	1.778,02	6,85
Gastos corrientes en bienes y servicios	6.708,15	368,62	5,50
Gastos financieros	5,83		
Transferencias corrientes	26.109,01	2.208,66	8,46
Inversiones reales	1.417,19		
Activos financieros	18,28		
Atención especializada	150.624,85	7.962,31	5,29
<u>Atención especializada</u>	150.624,85	7.962,31	5,29
Gastos de personal	85.838,63	6.057,24	7,06
Gastos corrientes en bienes y servicios	45.945,22	1.884,43	4,10
Gastos financieros	15,01		
Transferencias corrientes	9.242,25	20,64	0,22
Inversiones reales	9.491,99		
Activos financieros	91,75		
Medicina marítima	31.373,77	1.044,09	3,33
<u>Medicina marítima</u>	31.373,77	1.044,09	3,33
Gastos de personal	13.720,00	903,02	6,58
Gastos corrientes en bienes y servicios	9.082,77	140,45	1,55
Gastos financieros	3,00	0,62	20,56
Transferencias corrientes	8.468,00		
Inversiones reales	100,00		
Administración y servicios generales de asistencia sanitaria.	16.805,65	687,84	4,09
<u>Dirección y servicios generales</u>	16.805,65	687,84	4,09
Gastos de personal	11.149,47	633,95	5,69
Gastos corrientes en bienes y servicios	3.473,42	53,89	1,55
Gastos financieros	45,00		
Transferencias corrientes	1.498,33		
Inversiones reales	302,00		
Activos financieros	337,43		
Formación de personal sanitario	2.491,02	105,23	4,22

I.- EJECUCIÓN PRESUPUESTARIA. EJERCICIO 2015

I.2.- PRESUPUESTO POR PROGRAMAS

I.2.2.- Agregado de entidades gestoras y Tesorería General de la Seguridad Social.

Detalle por categorías económicas de los gastos que integran cada programa.

Datos acumulados referidos a fin del mes de ENERO (continuación 3) (Miles de euros)

Área / Grupo de programas / Programa / Capítulo	Presupuesto inicial	Obligaciones reconocidas	% Grado de realización
<u>Formación de personal sanitario</u>	2.491,02	105,23	4,22
Gastos de personal	2.340,43	103,41	4,42
Gastos corrientes en bienes y servicios	150,59	1,82	1,21
SERVICIOS SOCIALES	1.397.921,40	30.585,63	2,19
Servicios sociales generales.	1.353.439,21	28.944,28	2,14
<u>Prestaciones económicas recuperadoras y accesibilidad universal</u>	58.773,11	2.996,48	5,10
Gastos de personal	19.652,01	1.128,30	5,74
Gastos corrientes en bienes y servicios	11.467,41	117,96	1,03
Gastos financieros	50,00		
Transferencias corrientes	26.447,19	1.750,22	6,62
Inversiones reales	1.155,00		
Activos financieros	1,50		
<u>Envejecimiento activo y prevención de la dependencia</u>	117.628,32	21.641,56	18,40
Gastos de personal	3.284,51	203,81	6,21
Gastos corrientes en bienes y servicios	109.712,56	21.437,74	19,54
Gastos financieros	50,00		
Transferencias corrientes	4.420,95		
Inversiones reales	160,00		
Activos financieros	0,30		
<u>Autonomía personal y atención a la dependencia</u>	1.177.037,78	4.306,25	0,37
Gastos de personal	46.604,69	3.032,87	6,51
Gastos corrientes en bienes y servicios	33.792,10	946,51	2,80
Gastos financieros	50,00		
Transferencias corrientes	1.092.249,49	326,87	0,03
Inversiones reales	4.340,00		
Activos financieros	1,50		
Otros servicios sociales	14.662,86	518,45	3,54
<u>Acción asistencial y social</u>	1.358,20	31,94	2,35
Gastos de personal	580,00	30,11	5,19
Gastos corrientes en bienes y servicios	320,00	1,83	0,57
Gastos financieros	2,20		
Transferencias corrientes	156,00		
Inversiones reales	300,00		
<u>Acción formativa y gestión de empleo de los trabajadores del mar.</u>	10.470,00	337,05	3,22
Gastos de personal	4.900,00	231,73	4,73
Gastos corrientes en bienes y servicios	4.670,00	105,33	2,26
Inversiones reales	900,00		

I.- EJECUCIÓN PRESUPUESTARIA. EJERCICIO 2015

I.2.- PRESUPUESTO POR PROGRAMAS

I.2.2.- Agregado de entidades gestoras y Tesorería General de la Seguridad Social.

Detalle por categorías económicas de los gastos que integran cada programa.

Datos acumulados referidos a fin del mes de ENERO (continuación 4) (Miles de euros)

Área / Grupo de programas / Programa / Capítulo	Presupuesto inicial	Obligaciones reconocidas	% Grado de realización
<u>Gestión de desempleo de los trabajadores del mar.</u>	2.834,66	149,45	5,27
Gastos de personal	2.695,00	148,06	5,49
Gastos corrientes en bienes y servicios	139,66	1,39	0,99
Administración y servicios generales de servicios sociales.	29.819,33	1.122,90	3,77
<u>Dirección y servicios generales</u>	29.819,33	1.122,90	3,77
Gastos de personal	13.431,79	850,33	6,33
Gastos corrientes en bienes y servicios	12.638,10	272,57	2,16
Gastos financieros	100,00		
Transferencias corrientes	2.027,73		
Inversiones reales	470,00		
Activos financieros	1.151,71		
TESORERÍA, INFORMÁTICA Y OTROS SERVICIOS FUNCIONALES COMUNES.	1.862.805,63	48.327,41	2,59
Gestión de cotización y recaudación	426.385,70	24.016,09	5,63
<u>Gestión de afiliación, cotización y recaudación voluntaria.</u>	278.556,55	16.202,57	5,82
Gastos de personal	233.587,87	15.290,68	6,55
Gastos corrientes en bienes y servicios	8.574,18	187,98	2,19
Inversiones reales	36.394,50	723,91	1,99
<u>Gestión de procedimientos ejecutivos y especiales de recaudación.</u>	147.829,15	7.813,52	5,29
Gastos de personal	131.174,98	7.485,27	5,71
Gastos corrientes en bienes y servicios	16.654,17	328,25	1,97
Gestión financiera	766.375,53	1.175,78	0,15
<u>Gestión financiera</u>	766.375,53	1.175,78	0,15
Gastos de personal	15.397,93	1.033,90	6,71
Gastos financieros	13.704,00	141,88	1,04
Transferencias corrientes	59.997,00		
Transferencias de capital	15.000,00		
Activos financieros	662.276,60		
Gestión del patrimonio	26.614,30	379,22	1,42
<u>Administración del patrimonio</u>	26.614,30	379,22	1,42
Gastos de personal	3.575,31	228,02	6,38
Gastos corrientes en bienes y servicios	15.480,57	149,79	0,97
Inversiones reales	7.518,42	1,41	0,02
Activos financieros	30,00		
Pasivos financieros	10,00		

I.- EJECUCIÓN PRESUPUESTARIA. EJERCICIO 2015

I.2.- PRESUPUESTO POR PROGRAMAS

I.2.2.- Agregado de entidades gestoras y Tesorería General de la Seguridad Social.

Detalle por categorías económicas de los gastos que integran cada programa.

Datos acumulados referidos a fin del mes de ENERO (continuación 5) (Miles de euros)

Área / Grupo de programas / Programa / Capítulo	Presupuesto inicial	Obligaciones reconocidas	% Grado de realización
Sistema integrado de informática de la Seguridad Social.	264.407,94	5.135,04	1,94
<u>Infraestructura informática de la Seguridad Social</u>	131.891,79	1.286,64	0,98
Gastos de personal	7.972,05	445,71	5,59
Gastos corrientes en bienes y servicios	81.819,74	579,06	0,71
Inversiones reales	42.100,00	261,87	0,62
<u>Desarrollo de aplicaciones de la Seguridad Social</u>	61.001,47	720,60	1,18
Gastos de personal	11.443,74	720,60	6,30
Gastos corrientes en bienes y servicios	49.557,73		
<u>Centro informático contable.</u>	6.418,37	72,18	1,12
Gastos de personal	1.183,43	72,18	6,10
Gastos corrientes en bienes y servicios	5.234,94		
<u>Seguridad e Innovación</u>	7.350,16	198,81	2,70
Gastos de personal	3.723,55	198,81	5,34
Gastos corrientes en bienes y servicios	3.626,61		
<u>Gestión y administración de los recursos informáticos periféricos de la Seguridad Social</u>	28.952,35	2.257,03	7,80
Gastos de personal	28.852,35	2.255,64	7,82
Gastos corrientes en bienes y servicios	100,00	1,39	1,39
<u>Apoyo y gestión de recursos</u>	28.793,80	599,77	2,08
Gastos de personal	6.377,57	384,77	6,03
Gastos corrientes en bienes y servicios	17.289,15	18,24	0,11
Inversiones reales	4.760,00	196,76	4,13
Activos financieros	367,08		
Administración y servicios generales de tesorería y otros servicios funcionales comunes.	293.395,62	12.659,25	4,31
<u>Dirección y servicios generales</u>	277.943,78	12.096,05	4,35
Gastos de personal	132.887,72	8.144,11	6,13
Gastos corrientes en bienes y servicios	137.441,77	3.948,63	2,87
Gastos financieros	68,20		
Transferencias corrientes	1.006,00		
Inversiones reales	3.050,00		
Activos financieros	3.469,59	3,31	0,10
Pasivos financieros	20,50		
<u>Información y atención personalizada</u>	15.451,84	563,20	3,64
Gastos de personal	8.119,73	563,20	6,94
Gastos corrientes en bienes y servicios	7.332,11		
Control interno y contabilidad	82.012,87	4.836,55	5,90

I.- EJECUCIÓN PRESUPUESTARIA. EJERCICIO 2015**I.2.- PRESUPUESTO POR PROGRAMAS****I.2.2.- Agregado de entidades gestoras y Tesorería General de la Seguridad Social.**

Detalle por categorías económicas de los gastos que integran cada programa.

Datos acumulados referidos a fin del mes de ENERO (continuación 6)		(Miles de euros)	
Área / Grupo de programas / Programa / Capítulo	Presupuesto inicial	Obligaciones reconocidas	% Grado de realización
<u>Control interno y contabilidad</u>	82.012,87	4.836,55	5,90
Gastos de personal	79.530,00	4.829,78	6,07
Gastos corrientes en bienes y servicios	1.617,52	6,77	0,42
Gastos financieros	30,00		
Inversiones reales	349,23		
Activos financieros	486,12		
Dirección y coordinación de asistencia jurídica de la Administración de la Seguridad Social.	2.613,67	125,47	4,80
<u>Dirección y coordinación de asistencia jurídica de la Administración de la Seguridad Social.</u>	2.613,67	125,47	4,80
Gastos de personal	1.767,56	121,05	6,85
Gastos corrientes en bienes y servicios	714,01	4,42	0,62
Inversiones reales	82,00		
Activos financieros	50,10		
Fondo de investigación de la protección social.	1.000,00		
<u>Fondo de investigación de la protección social.</u>	1.000,00		
Gastos corrientes en bienes y servicios	124,00		
Transferencias corrientes	876,00		
TOTAL	127.679.031,78	8.989.922,63	7,04

Fuente:

Sistema de Información Contable de la Seguridad Social (SICOSS) y elaboración propia.

I.- EJECUCIÓN PRESUPUESTARIA. EJERCICIO 2015

I.2.- PRESUPUESTO POR PROGRAMAS

I.2.3.- Instituto Nacional de la Seguridad Social.

Detalle por categorías económicas de los gastos que integran cada programa.

Datos acumulados referidos a fin del mes de ENERO		(Miles de euros)	
Área / Grupo de programas / Programa / Capítulo	Presupuesto inicial	Obligaciones reconocidas	% Grado de realización
PRESTACIONES ECONÓMICAS	119.994.797,52	8.608.507,23	7,17
Gestión de prestaciones económicas contributivas.	110.745.419,85	7.751.314,67	7,00
<u>Pensiones contributivas</u>	106.653.306,18	7.549.936,67	7,08
Gastos de personal	139.744,15	9.206,35	6,59
Transferencias corrientes	106.513.562,03	7.540.730,32	7,08
<u>Incapacidad temporal y otras prestaciones</u>	4.092.113,67	201.378,00	4,92
Gastos de personal	43.168,67	2.800,29	6,49
Transferencias corrientes	4.048.945,00	198.577,71	4,90
Gestión de prestaciones económicas no contributivas.	8.864.556,16	837.041,79	9,44
<u>Protección familiar y otras prestaciones.</u>	1.407.060,82	312.294,09	22,19
Gastos de personal	13.005,86	816,87	6,28
Transferencias corrientes	1.394.054,96	311.477,21	22,34
<u>Gestión y control de los complementos a mínimos de pensiones</u>	7.457.495,34	524.747,70	7,04
Gastos de personal	10.468,37	713,89	6,82
Transferencias corrientes	7.447.026,97	524.033,81	7,04
Administración y servicios generales de prestaciones económicas.	384.821,51	20.150,77	5,24
<u>Dirección y servicios generales</u>	227.223,98	11.024,79	4,85
Gastos de personal	127.192,39	7.866,33	6,18
Gastos corrientes en bienes y servicios	87.663,73	3.125,49	3,57
Gastos financieros	160,00	7,63	4,77
Transferencias corrientes	1.000,00		
Inversiones reales	8.207,86	25,34	0,31
Activos financieros	3.000,00		
<u>Información y atención personalizada</u>	153.435,43	8.871,55	5,78
Gastos de personal	123.164,24	8.442,61	6,85
Gastos corrientes en bienes y servicios	10.066,03		
Inversiones reales	20.205,16	428,94	2,12
<u>Gestión internacional de prestaciones</u>	4.162,10	254,43	6,11
Gastos de personal	3.762,10	254,43	6,76
Gastos corrientes en bienes y servicios	400,00		
TOTAL	119.994.797,52	8.608.507,23	7,17

Fuente:

Sistema de Información Contable de la Seguridad Social (SICOSS) y elaboración propia.

I.- EJECUCIÓN PRESUPUESTARIA. EJERCICIO 2015

I.2.- PRESUPUESTO POR PROGRAMAS

I.2.4.- Instituto Nacional de Gestión Sanitaria.

Detalle por categorías económicas de los gastos que integran cada programa.

Datos acumulados referidos a fin del mes de ENERO		(Miles de euros)	
Área / Grupo de programas / Programa / Capítulo	Presupuesto inicial	Obligaciones reconocidas	% Grado de realización
ASISTENCIA SANITARIA	227.276,15	13.018,62	5,73
Atención primaria de salud	58.299,63	4.286,30	7,35
<u>Atención primaria de salud</u>	58.299,63	4.286,30	7,35
Gastos de personal	25.151,17	1.728,20	6,87
Gastos corrientes en bienes y servicios	6.258,15	349,45	5,58
Gastos financieros	5,83		
Transferencias corrientes	25.459,01	2.208,66	8,68
Inversiones reales	1.407,19		
Activos financieros	18,28		
Atención especializada	149.679,85	7.939,24	5,30
<u>Atención especializada</u>	149.679,85	7.939,24	5,30
Gastos de personal	85.838,63	6.057,24	7,06
Gastos corrientes en bienes y servicios	45.310,22	1.861,45	4,11
Gastos financieros	15,01		
Transferencias corrientes	8.942,25	20,55	0,23
Inversiones reales	9.481,99		
Activos financieros	91,75		
Administración y servicios generales de asistencia sanitaria.	16.805,65	687,84	4,09
<u>Dirección y servicios generales</u>	16.805,65	687,84	4,09
Gastos de personal	11.149,47	633,95	5,69
Gastos corrientes en bienes y servicios	3.473,42	53,89	1,55
Gastos financieros	45,00		
Transferencias corrientes	1.498,33		
Inversiones reales	302,00		
Activos financieros	337,43		
Formación de personal sanitario	2.491,02	105,23	4,22
<u>Formación de personal sanitario</u>	2.491,02	105,23	4,22
Gastos de personal	2.340,43	103,41	4,42
Gastos corrientes en bienes y servicios	150,59	1,82	1,21
TOTAL	227.276,15	13.018,62	5,73

Fuente:

Sistema de Información Contable de la Seguridad Social (SICOSS) y elaboración propia.

I.- EJECUCIÓN PRESUPUESTARIA. EJERCICIO 2015

I.2.- PRESUPUESTO POR PROGRAMAS

I.2.5.- Instituto de Mayores y Servicios Sociales.

Detalle por categorías económicas de los gastos que integran cada programa.

Datos acumulados referidos a fin del mes de ENERO		(Miles de euros)	
Área / Grupo de programas / Programa / Capítulo	Presupuesto inicial	Obligaciones reconocidas	% Grado de realización
PRESTACIONES ECONÓMICAS	2.403.216,70	163.191,89	6,79
Gestión de prestaciones económicas no contributivas	2.403.216,70	163.191,89	6,79
<u>Pensiones no contributivas</u>	2.403.216,70	163.191,89	6,79
Gastos de personal	250,86	14,93	5,95
Transferencias corrientes	2.402.965,84	163.176,96	6,79
SERVICIOS SOCIALES	1.383.258,54	30.067,19	2,17
Servicios sociales generales	1.353.439,21	28.944,28	2,14
<u>Prestaciones económicas, recuperadoras y accesibilidad universal</u>	58.773,11	2.996,48	5,10
Gastos de personal	19.652,01	1.128,30	5,74
Gastos corrientes en bienes y servicios	11.467,41	117,96	1,03
Gastos financieros	50,00		
Transferencias corrientes	26.447,19	1.750,22	6,62
Inversiones reales	1.155,00		
Activos financieros	1,50		
<u>Envejecimiento activo y prevención de la dependencia</u>	117.628,32	21.641,56	18,40
Gastos de personal	3.284,51	203,81	6,21
Gastos corrientes en bienes y servicios	109.712,56	21.437,74	19,54
Gastos financieros	50,00		
Transferencias corrientes	4.420,95		
Inversiones reales	160,00		
Activos financieros	0,30		
<u>Autonomía personal y atención a la dependencia</u>	1.177.037,78	4.306,25	0,37
Gastos de personal	46.604,69	3.032,87	6,51
Gastos corrientes en bienes y servicios	33.792,10	946,51	2,80
Gastos financieros	50,00		
Transferencias corrientes	1.092.249,49	326,87	0,03
Inversiones reales	4.340,00		
Activos financieros	1,50		
Administración y servicios generales de servicios sociales.	29.819,33	1.122,90	3,77
<u>Dirección y servicios generales</u>	29.819,33	1.122,90	3,77
Gastos de personal	13.431,79	850,33	6,33
Gastos corrientes en bienes y servicios	12.638,10	272,57	2,16
Gastos financieros	100,00		
Transferencias corrientes	2.027,73		
Inversiones reales	470,00		
Activos financieros	1.151,71		
TOTAL	3.786.475,24	193.259,08	5,10

Fuente: Sistema de Información Contable de la Seguridad Social (SICOSS) y elaboración propia.

I.- EJECUCIÓN PRESUPUESTARIA. EJERCICIO 2015

I.2.- PRESUPUESTO POR PROGRAMAS

I.2.6.- Instituto Social de la Marina.

Detalle por categorías económicas de los gastos que integran cada programa.

Datos acumulados referidos a fin del mes de ENERO		(Miles de euros)	
Área / Grupo de programas / Programa / Capítulo	Presupuesto inicial	Obligaciones reconocidas	% Grado de realización
PRESTACIONES ECONÓMICAS	1.757.961,10	125.133,17	7,12
Gestión de prestaciones económicas contributivas.	1.652.326,44	117.800,99	7,13
<u>Pensiones contributivas</u>	1.611.899,54	114.912,06	7,13
Gastos de personal	2.908,00	189,26	6,51
Gastos corrientes en bienes y servicios	90,00	0,69	0,76
Transferencias corrientes	1.608.901,54	114.722,11	7,13
<u>Incapacidad temporal y otras prestaciones</u>	40.426,90	2.888,93	7,15
Gastos de personal	1.615,00	84,32	5,22
Gastos corrientes en bienes y servicios	90,00		
Transferencias corrientes	38.721,90	2.804,61	7,24
Gestión de prestaciones económicas no contributivas	105.534,66	7.332,18	6,95
<u>Protección familiar y otras prestaciones</u>	10,00		
Transferencias corrientes	10,00		
<u>Gestión y control de los complementos a mínimos de pensiones</u>	105.524,66	7.332,18	6,95
Gastos de personal	811,20	46,58	5,74
Gastos corrientes en bienes y servicios	5,00		
Transferencias corrientes	104.708,46	7.285,60	6,96
Administración y servicios generales de prestaciones económicas	100,00		
<u>Gestión internacional de prestaciones</u>	100,00		
Gastos corrientes en bienes y servicios	100,00		
ASISTENCIA SANITARIA	34.248,77	1.136,17	3,32
Atención primaria de salud	1.930,00	69,00	3,58
<u>Atención primaria de salud</u>	1.930,00	69,00	3,58
Gastos de personal	820,00	49,83	6,08
Gastos corrientes en bienes y servicios	450,00	19,17	4,26
Transferencias corrientes	650,00		
Inversiones reales	10,00		
Atención especializada	945,00	23,07	2,44
<u>Atención especializada</u>	945,00	23,07	2,44
Gastos corrientes en bienes y servicios	635,00	22,98	3,62
Transferencias corrientes	300,00	0,09	0,03
Inversiones reales	10,00		

I.- EJECUCIÓN PRESUPUESTARIA. EJERCICIO 2015

I.2.- PRESUPUESTO POR PROGRAMAS

I.2.6.- Instituto Social de la Marina.

Detalle por categorías económicas de los gastos que integran cada programa.

Datos acumulados referidos a fin del mes de ENERO (continuación 2) (Miles de euros)

Área / Grupo de programas / Programa / Capítulo	Presupuesto inicial	Obligaciones reconocidas	% Grado de realización
Medicina marítima	31.373,77	1.044,09	3,33
<u>Medicina marítima</u>	31.373,77	1.044,09	3,33
Gastos de personal	13.720,00	903,02	6,58
Gastos corrientes en bienes y servicios	9.082,77	140,45	1,55
Gastos financieros	3,00	0,62	20,56
Transferencias corrientes	8.468,00		
Inversiones reales	100,00		
SERVICIOS SOCIALES	14.662,86	518,45	3,54
Otros servicios sociales	14.662,86	518,45	3,54
<u>Acción asistencial y social</u>	1.358,20	31,94	2,35
Gastos de personal	580,00	30,11	5,19
Gastos corrientes en bienes y servicios	320,00	1,83	0,57
Gastos financieros	2,20		
Transferencias corrientes	156,00		
Inversiones reales	300,00		
<u>Acción formativa y gestión de empleo de los trabajadores del mar.</u>	10.470,00	337,05	3,22
Gastos de personal	4.900,00	231,73	4,73
Gastos corrientes en bienes y servicios	4.670,00	105,33	2,26
Inversiones reales	900,00		
<u>Gestión de desempleo de los trabajadores del mar.</u>	2.834,66	149,45	5,27
Gastos de personal	2.695,00	148,06	5,49
Gastos corrientes en bienes y servicios	139,66	1,39	0,99
TESORERÍA, INFORMÁTICA Y OTROS SERVICIOS FUNCIONALES COMUNES.	51.714,29	2.644,99	5,11
Gestión de cotización y recaudación	3.243,00	193,35	5,96
<u>Gestión de afiliación, cotización y recaudación voluntaria.</u>	3.243,00	193,35	5,96
Gastos de personal	3.203,00	193,35	6,04
Gastos corrientes en bienes y servicios	40,00		
Administración y servicios generales de tesorería y otros servicios funcionales comunes.	48.471,29	2.451,64	5,06
<u>Dirección y servicios generales.</u>	48.471,29	2.451,64	5,06
Gastos de personal	32.140,00	2.037,36	6,34
Gastos corrientes en bienes y servicios	12.766,00	414,28	3,25
Gastos financieros	68,20		

I.- EJECUCIÓN PRESUPUESTARIA. EJERCICIO 2015

I.2.- PRESUPUESTO POR PROGRAMAS

I.2.6.- Instituto Social de la Marina.

Detalle por categorías económicas de los gastos que integran cada programa.

Datos acumulados referidos a fin del mes de ENERO (continuación 3)		(Miles de euros)	
Área / Grupo de programas / Programa / Capítulo	Presupuesto inicial	Obligaciones reconocidas	% Grado de realización
Transferencias corrientes	6,00		
Inversiones reales	3.050,00		
Activos financieros	420,59		
Pasivos financieros	20,50		
TOTAL	1.858.587,02	129.432,77	6,96

Fuente:

Sistema de Información Contable de la Seguridad Social (SICOSS) y elaboración propia.

I.- EJECUCIÓN PRESUPUESTARIA. EJERCICIO 2015

I.2.- PRESUPUESTO POR PROGRAMAS

I.2.7.- Tesorería General de la Seguridad Social.

Detalle por categorías económicas de los gastos que integran cada programa.

Datos acumulados referidos a fin del mes de ENERO		(Miles de euros)	
Área / Grupo de programas / Programa / Capítulo	Presupuesto inicial	Obligaciones reconocidas	% Grado de realización
PRESTACIONES ECONÓMICAS	804,51	22,51	2,80
Gestión de prestaciones económicas contributivas.	804,51	22,51	2,80
<u>Incapacidad temporal y otras prestaciones</u>	804,51	22,51	2,80
Gastos de personal	399,51	22,40	5,61
Transferencias corrientes	405,00	0,11	0,03
TESORERÍA, INFORMÁTICA Y OTROS SERVICIOS FUNCIONALES COMUNES.	1.811.091,34	45.682,42	2,52
Gestión de cotización y recaudación	423.142,70	23.822,75	5,63
<u>Gestión de afiliación, cotización y recaudación voluntaria.</u>	275.313,55	16.009,23	5,81
Gastos de personal	230.384,87	15.097,33	6,55
Gastos corrientes en bienes y servicios	8.534,18	187,98	2,20
Inversiones reales	36.394,50	723,91	1,99
<u>Gestión de procedimientos ejecutivos y especiales de recaudación.</u>	147.829,15	7.813,52	5,29
Gastos de personal	131.174,98	7.485,27	5,71
Gastos corrientes en bienes y servicios	16.654,17	328,25	1,97
Gestión financiera	766.375,53	1.175,78	0,15
<u>Gestión financiera</u>	766.375,53	1.175,78	0,15
Gastos de personal	15.397,93	1.033,90	6,71
Gastos financieros	13.704,00	141,88	1,04
Transferencias corrientes	59.997,00		
Transferencias de capital	15.000,00		
Activos financieros	662.276,60		
Gestión del patrimonio	26.614,30	379,22	1,42
<u>Administración del patrimonio</u>	26.614,30	379,22	1,42
Gastos de personal	3.575,31	228,02	6,38
Gastos corrientes en bienes y servicios	15.480,57	149,79	0,97
Inversiones reales	7.518,42	1,41	0,02
Activos financieros	30,00		
Pasivos financieros	10,00		
Sistema integrado de informática de la Seguridad Social.	264.407,94	5.135,04	1,94
<u>Infraestructura informática de la Seguridad Social.</u>	131.891,79	1.286,64	0,98
Gastos de personal	7.972,05	445,71	5,59

I.- EJECUCIÓN PRESUPUESTARIA. EJERCICIO 2015

I.2.- PRESUPUESTO POR PROGRAMAS

I.2.7.- Tesorería General de la Seguridad Social.

Detalle por categorías económicas de los gastos que integran cada programa.

Datos acumulados referidos a fin del mes de ENERO (continuación 2) (Miles de euros)

Área / Grupo de programas / Programa / Capítulo	Presupuesto inicial	Obligaciones reconocidas	% Grado de realización
Gastos corrientes en bienes y servicios	81.819,74	579,06	0,71
Inversiones reales	42.100,00	261,87	0,62
<u>Desarrollo de aplicaciones de la Seguridad Social.</u>	61.001,47	720,60	1,18
Gastos de personal	11.443,74	720,60	6,30
Gastos corrientes en bienes y servicios	49.557,73		
<u>Centro informático contable</u>	6.418,37	72,18	1,12
Gastos de personal	1.183,43	72,18	6,10
Gastos corrientes en bienes y servicios	5.234,94		
<u>Seguridad e Innovación.</u>	7.350,16	198,81	2,70
Gastos de personal	3.723,55	198,81	5,34
Gastos corrientes en bienes y servicios	3.626,61		
<u>Gestión y administración de los recursos informáticos periféricos de la Seguridad Social.</u>	28.952,35	2.257,03	7,80
Gastos de personal	28.852,35	2.255,64	7,82
Gastos corrientes en bienes y servicios	100,00	1,39	1,39
<u>Apoyo y gestión de recursos.</u>	28.793,80	599,77	2,08
Gastos de personal	6.377,57	384,77	6,03
Gastos corrientes en bienes y servicios	17.289,15	18,24	0,11
Inversiones reales	4.760,00	196,76	4,13
Activos financieros	367,08		
Administración y servicios generales de tesorería y otros servicios funcionales comunes.	244.924,33	10.207,61	4,17
<u>Dirección y servicios generales</u>	229.472,49	9.644,41	4,20
Gastos de personal	100.747,72	6.106,75	6,06
Gastos corrientes en bienes y servicios	124.675,77	3.534,35	2,83
Transferencias corrientes	1.000,00		
Activos financieros	3.049,00	3,31	0,11
<u>Información y atención personalizada</u>	15.451,84	563,20	3,64
Gastos de personal	8.119,73	563,20	6,94
Gastos corrientes en bienes y servicios	7.332,11		
Control interno y contabilidad	82.012,87	4.836,55	5,90
<u>Control interno y contabilidad</u>	82.012,87	4.836,55	5,90
Gastos de personal	79.530,00	4.829,78	6,07
Gastos corrientes en bienes y servicios	1.617,52	6,77	0,42
Gastos financieros	30,00		
Inversiones reales	349,23		
Activos financieros	486,12		

I.- EJECUCIÓN PRESUPUESTARIA. EJERCICIO 2015**I.2.- PRESUPUESTO POR PROGRAMAS****I.2.7.- Tesorería General de la Seguridad Social.**

Detalle por categorías económicas de los gastos que integran cada programa.

Datos acumulados referidos a fin del mes de ENERO (continuación 3)		(Miles de euros)	
Área / Grupo de programas / Programa / Capítulo	Presupuesto inicial	Obligaciones reconocidas	% Grado de realización
Dirección y coordinación de asistencia jurídica de la Administración de la Seguridad Social.	2.613,67	125,47	4,80
<u>Dirección y coordinación de asistencia jurídica de la Administración de la Seguridad Social.</u>	2.613,67	125,47	4,80
Gastos de personal	1.767,56	121,05	6,85
Gastos corrientes en bienes y servicios	714,01	4,42	0,62
Inversiones reales	82,00		
Activos financieros	50,10		
Fondo de investigación de la protección social	1.000,00		
<u>Fondo de investigación de la protección social.</u>	1.000,00		
Gastos corrientes en bienes y servicios	124,00		
Transferencias corrientes	876,00		
TOTAL	1.811.895,85	45.704,94	2,52

Fuente:

Sistema de Información Contable de la Seguridad Social (SICOSS) y elaboración propia.

I.- EJECUCIÓN PRESUPUESTARIA. EJERCICIO 2015

I.2.- PRESUPUESTO POR PROGRAMAS

I.2.8.- Agregado de mutuas colaboradoras con la Seguridad Social.

Detalle por categorías económicas de los gastos que integran cada programa.

Datos acumulados referidos a fin del mes de ENERO		(Miles de euros)	
Área / Grupo de programas / Programa / Capítulo	Presupuesto inicial	Obligaciones reconocidas	% Grado de realización
PRESTACIONES ECONÓMICAS	7.240.856,45	220.159,97	3,04
Gestión de prestaciones económicas contributivas.	7.240.856,45	220.159,97	3,04
<u>Incapacidad temporal y otras prestaciones</u>	3.955.952,50	151.550,38	3,83
Gastos de personal	135.529,62	9.051,50	6,68
Gastos corrientes en bienes y servicios	84.476,83	3.757,61	4,45
Gastos financieros	28,40		
Transferencias corrientes	3.733.455,97	138.716,83	3,72
Inversiones reales	2.461,68	24,43	0,99
<u>Capitales renta y otras compensaciones financieras de accidentes de trabajo.</u>	3.284.903,95	68.609,59	2,09
Gastos de personal	8.721,08	455,06	5,22
Gastos corrientes en bienes y servicios	3.171,66	97,60	3,08
Gastos financieros	99,18		
Transferencias corrientes	3.272.858,70	68.056,02	2,08
Inversiones reales	53,33	0,90	1,69
ASISTENCIA SANITARIA	1.246.047,93	66.880,61	5,37
Atención primaria de salud	826.685,09	44.679,23	5,40
<u>Medicina ambulatoria de mutuas colaboradoras con la Seguridad Social</u>	826.685,09	44.679,23	5,40
Gastos de personal	386.926,54	23.845,14	6,16
Gastos corrientes en bienes y servicios	315.372,11	15.223,27	4,83
Gastos financieros	27,07		
Transferencias corrientes	88.621,16	5.252,46	5,93
Inversiones reales	35.729,21	358,36	1,00
Transferencias de capital	9,00		
Atención especializada	419.362,84	22.201,38	5,29
<u>Medicina hospitalaria de mutuas colaboradoras con la Seguridad Social</u>	419.362,84	22.201,38	5,29
Gastos de personal	136.469,08	9.422,63	6,90
Gastos corrientes en bienes y servicios	232.079,21	12.009,88	5,17
Gastos financieros	6,42		
Transferencias corrientes	31.996,19	602,48	1,88
Inversiones reales	18.161,26	166,39	0,92
Transferencias de capital	650,68		
SERVICIOS SOCIALES	25.979,97	1.442,40	5,55
Otros servicios sociales	25.979,97	1.442,40	5,55

I.- EJECUCIÓN PRESUPUESTARIA. EJERCICIO 2015

I.2.- PRESUPUESTO POR PROGRAMAS

I.2.8.- Agregado de mutuas colaboradoras con la Seguridad Social.

Detalle por categorías económicas de los gastos que integran cada programa.

Datos acumulados referidos a fin del mes de ENERO (continuación 2)		(Miles de euros)	
Área / Grupo de programas / Programa / Capítulo	Presupuesto inicial	Obligaciones reconocidas	% Grado de realización
Higiene y seguridad en el trabajo	25.979,97	1.442,40	5,55
Gastos de personal	19.762,90	1.245,40	6,30
Gastos corrientes en bienes y servicios	5.902,99	189,32	3,21
Gastos financieros	1,10		
Inversiones reales	312,98	7,69	2,46
TESORERÍA, INFORMÁTICA Y OTROS SERVICIOS FUNCIONALES COMUNES.	4.016.286,63	24.024,27	0,60
Gestión del patrimonio	3.436.716,27	134,08	
<u>Administración del patrimonio</u>	3.436.716,27	134,08	
Transferencias de capital	738.279,60		
Activos financieros	2.697.823,52	134,08	
Pasivos financieros	613,15		
Administración y servicios generales de tesorería y otros servicios funcionales comunes.	579.570,36	23.890,19	4,12
<u>Dirección y servicios generales</u>	579.570,36	23.890,19	4,12
Gastos de personal	273.028,53	17.198,12	6,30
Gastos corrientes en bienes y servicios	238.384,56	5.991,85	2,51
Gastos financieros	1.418,95	31,26	2,20
Transferencias corrientes	32.928,91	38,05	0,12
Inversiones reales	10.816,84	106,20	0,98
Transferencias de capital	113,12		
Activos financieros	22.879,45	524,71	2,29
TOTAL	12.529.170,98	312.507,26	2,49

Fuente:

Sistema de información contable de las mutuas colaboradoras con la Seguridad Social (SICOMAT) y elaboración propia.

I. EJECUCIÓN PRESUPUESTARIA

I.3.- Presupuesto de gastos por categorías económicas

I.- EJECUCIÓN PRESUPUESTARIA. EJERCICIO 2015

I.3.- PRESUPUESTO DE GASTOS POR CATEGORÍAS ECONÓMICAS.

I.3.1.- Agregado del sistema de la Seguridad Social.

Datos acumulados referidos a fin del mes de ENERO			(Miles de euros)
Capítulos / Operaciones	Presupuesto inicial	Obligaciones reconocidas	% Grado de realización
Gastos de personal	2.322.689,59	148.550,72	6,40
Gastos corrientes en bienes y servicios	1.561.468,60	70.952,78	4,54
Gastos financieros	15.864,36	181,39	1,14
Transferencias corrientes	131.952.660,58	9.079.780,69	6,88
OPERACIONES CORRIENTES	135.852.683,13	9.299.465,58	6,85
Inversiones reales	208.838,65	2.302,20	1,10
Transferencias de capital	754.052,40		
OPERACIONES DE CAPITAL	962.891,05	2.302,20	0,24
Activos financieros	3.391.984,93	662,11	0,02
Pasivos financieros	643,65		
OPERACIONES FINANCIERAS	3.392.628,58	662,11	0,02
TOTAL	140.208.202,76	9.302.429,89	6,63

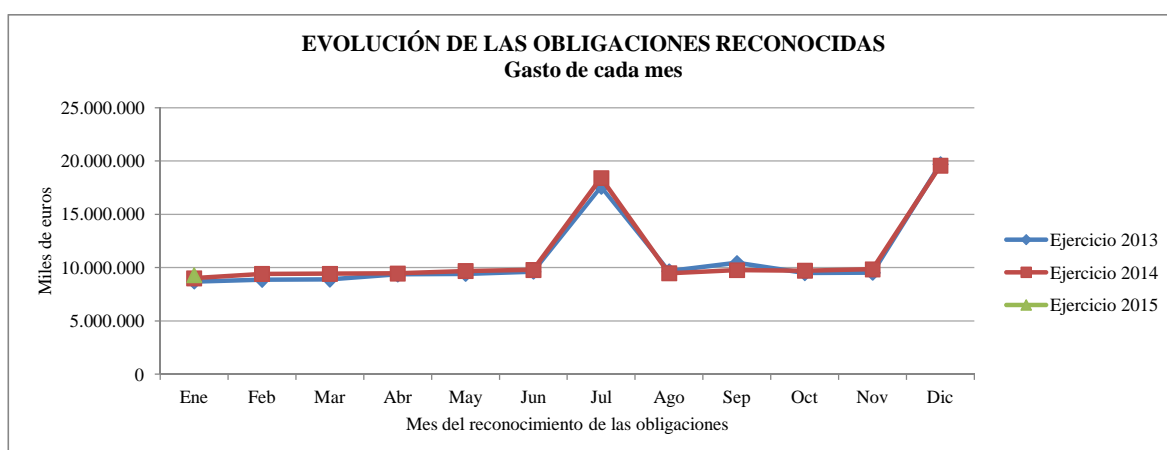

Fuente:

El presente informe se obtiene mediante agregación del I.3.2. (Agregado de entidades gestoras y Tesorería General) y el I.3.8 (Agregado de mutuas colaboradoras con la Seguridad Social).

Los datos correspondientes a ejercicios anteriores se obtienen del Sistema de Información Contable de la Seguridad Social (SICOSS).

I.- EJECUCIÓN PRESUPUESTARIA. EJERCICIO 2015

I.3.- PRESUPUESTO DE GASTOS POR CATEGORÍAS ECONÓMICAS.

I.3.2.- Agregado de entidades gestoras y Tesorería General de la Seguridad Social.

Datos acumulados referidos a fin del mes de ENERO			(Miles de euros)
Capítulos / Operaciones	Presupuesto inicial	Obligaciones reconocidas	% Grado de realización
Gastos de personal	1.362.251,84	87.332,87	6,41
Gastos corrientes en bienes y servicios	682.081,24	33.683,24	4,94
Gastos financieros	14.283,24	150,13	1,05
Transferencias corrientes	124.792.799,65	8.867.114,84	7,11
OPERACIONES CORRIENTES	126.851.415,97	8.988.281,09	7,09
Inversiones reales	141.303,35	1.638,23	1,16
Transferencias de capital	15.000,00		
OPERACIONES DE CAPITAL	156.303,35	1.638,23	1,05
Activos financieros	671.281,96	3,31	
Pasivos financieros	30,50		
OPERACIONES FINANCIERAS	671.312,46	3,31	
TOTAL	127.679.031,78	8.989.922,63	7,04

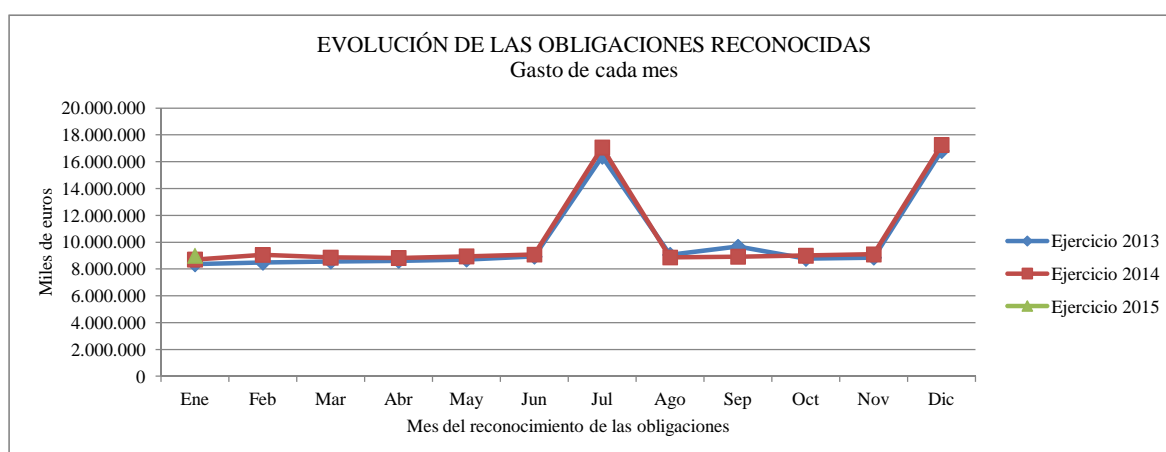

Fuente:
Sistema de Información Contable de la Seguridad Social (SICOSS) y elaboración propia.

I.- EJECUCIÓN PRESUPUESTARIA. EJERCICIO 2015

I.3.- PRESUPUESTO DE GASTOS POR CATEGORÍAS ECONÓMICAS.

I.3.3.- Instituto Nacional de la Seguridad Social.

Datos acumulados referidos a fin del mes de ENERO			(Miles de euros)
Capítulos / Operaciones	Presupuesto inicial	Obligaciones reconocidas	% Grado de realización
Gastos de personal	460.505,78	30.100,77	6,54
Gastos corrientes en bienes y servicios	98.129,76	3.125,49	3,19
Gastos financieros	160,00	7,63	4,77
Transferencias corrientes	119.404.588,96	8.574.819,06	7,18
OPERACIONES CORRIENTES	119.963.384,50	8.608.052,95	7,18
Inversiones reales	28.413,02	454,28	1,60
OPERACIONES DE CAPITAL	28.413,02	454,28	1,60
Activos financieros	3.000,00		
OPERACIONES FINANCIERAS	3.000,00		
TOTAL	119.994.797,52	8.608.507,23	7,17

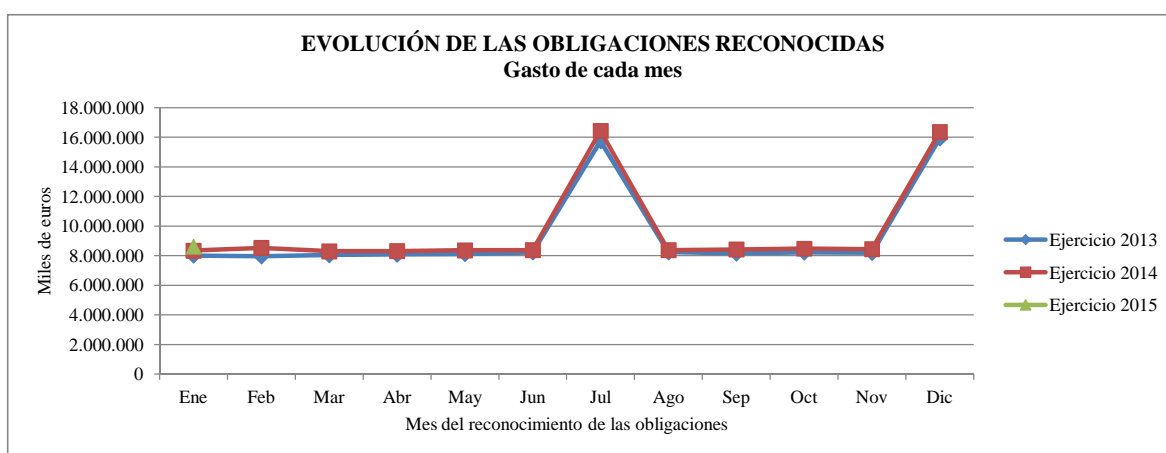

Fuente:

Sistema de Información Contable de la Seguridad Social (SICOSS) y elaboración propia.

I.- EJECUCIÓN PRESUPUESTARIA. EJERCICIO 2015

I.3.- PRESUPUESTO DE GASTOS POR CATEGORÍAS ECONÓMICAS.

I.3.4.- Instituto Nacional de Gestión Sanitaria.

Datos acumulados referidos a fin del mes de ENERO			(Miles de euros)
Capítulos / Operaciones	Presupuesto inicial	Obligaciones reconocidas	% Grado de realización
Gastos de personal	124.479,70	8.522,80	6,85
Gastos corrientes en bienes y servicios	55.192,38	2.266,61	4,11
Gastos financieros	65,84		
Transferencias corrientes	35.899,59	2.229,21	6,21
OPERACIONES CORRIENTES	215.637,51	13.018,62	6,04
Inversiones reales	11.191,18		
OPERACIONES DE CAPITAL	11.191,18		
Activos financieros	447,46		
OPERACIONES FINANCIERAS	447,46		
TOTAL	227.276,15	13.018,62	5,73

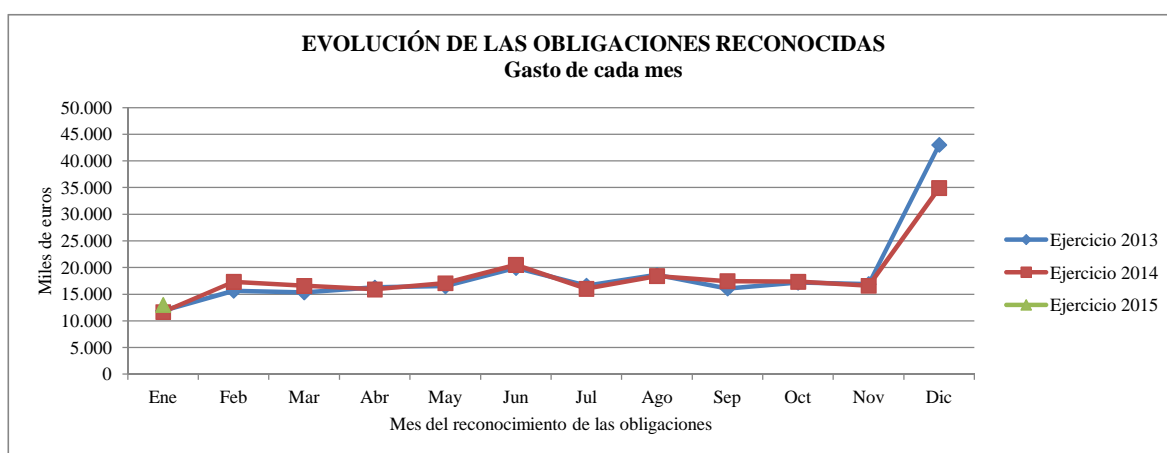

Fuente:

Sistema de Información Contable de la Seguridad Social (SICOSS) y elaboración propia.

I.- EJECUCIÓN PRESUPUESTARIA. EJERCICIO 2015

I.3.- PRESUPUESTO DE GASTOS POR CATEGORÍAS ECONÓMICAS.

I.3.5.- Instituto de Mayores y Servicios Sociales.

Datos acumulados referidos a fin del mes de ENERO			(Miles de euros)
Capítulos / Operaciones	Presupuesto inicial	Obligaciones reconocidas	% Grado de realización
Gastos de personal	83.223,86	5.230,24	6,28
Gastos corrientes en bienes y servicios	167.610,17	22.774,78	13,59
Gastos financieros	250,00		
Transferencias corrientes	3.528.111,20	165.254,05	4,68
OPERACIONES CORRIENTES	3.779.195,23	193.259,08	5,11
Inversiones reales	6.125,00		
OPERACIONES DE CAPITAL	6.125,00		
Activos financieros	1.155,01		
OPERACIONES FINANCIERAS	1.155,01		
TOTAL	3.786.475,24	193.259,08	5,10

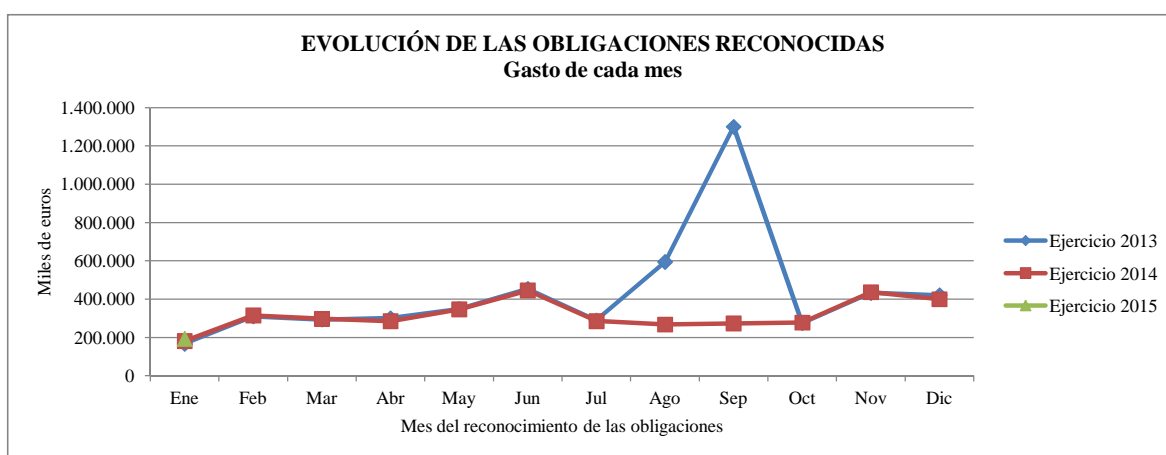

Fuente:

Sistema de Información Contable de la Seguridad Social (SICOSS) y elaboración propia.

I.- EJECUCIÓN PRESUPUESTARIA. EJERCICIO 2015

I.3.- PRESUPUESTO DE GASTOS POR CATEGORÍAS ECONÓMICAS.

I.3.6.- Instituto Social de la Marina.

Datos acumulados referidos a fin del mes de ENERO			(Miles de euros)
Capítulos / Operaciones	Presupuesto inicial	Obligaciones reconocidas	% Grado de realización
Gastos de personal	63.392,20	3.913,62	6,17
Gastos corrientes en bienes y servicios	28.388,43	706,12	2,49
Gastos financieros	73,40	0,62	0,84
Transferencias corrientes	1.761.921,90	124.812,41	7,08
OPERACIONES CORRIENTES	1.853.775,93	129.432,77	6,98
<hr/>			
Inversiones reales	4.370,00		
OPERACIONES DE CAPITAL	4.370,00		
<hr/>			
Activos financieros	420,59		
Pasivos financieros	20,50		
OPERACIONES FINANCIERAS	441,09		
<hr/>			
TOTAL	1.858.587,02	129.432,77	6,96

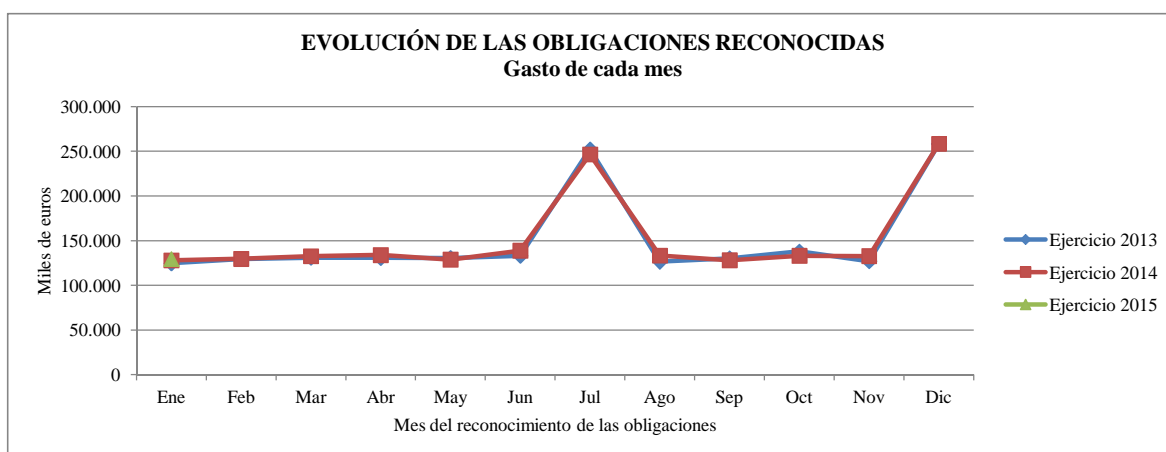

Fuente:
Sistema de Información Contable de la Seguridad Social (SICOSS) y elaboración propia.

I.- EJECUCIÓN PRESUPUESTARIA. EJERCICIO 2015

I.3.- PRESUPUESTO DE GASTOS POR CATEGORÍAS ECONÓMICAS.

I.3.7.- Tesorería General de la Seguridad Social.

Datos acumulados referidos a fin del mes de ENERO			(Miles de euros)
Capítulos / Operaciones	Presupuesto inicial	Obligaciones reconocidas	% Grado de realización
Gastos de personal	630.650,30	39.565,44	6,27
Gastos corrientes en bienes y servicios	332.760,50	4.810,24	1,45
Gastos financieros	13.734,00	141,88	1,03
Transferencias corrientes	62.278,00	0,11	
OPERACIONES CORRIENTES	1.039.422,80	44.517,67	4,28
Inversiones reales	91.204,15	1.183,95	1,30
Transferencias de capital	15.000,00		
OPERACIONES DE CAPITAL	106.204,15	1.183,95	1,11
Activos financieros	666.258,90	3,31	
Pasivos financieros	10,00		
OPERACIONES FINANCIERAS	666.268,90	3,31	
TOTAL	1.811.895,85	45.704,94	2,52

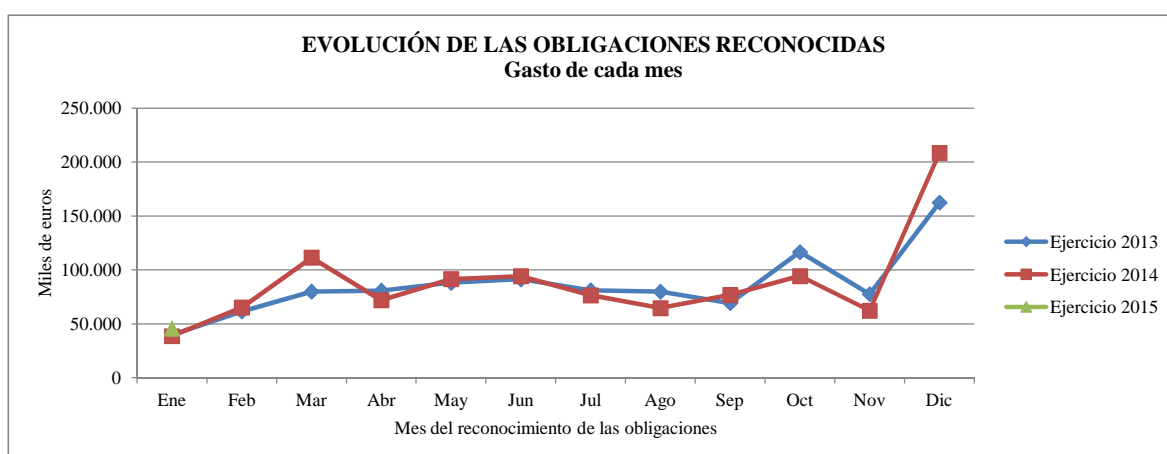

Fuente:
Sistema de Información Contable de la Seguridad Social (SICOSS) y elaboración propia.

I.- EJECUCIÓN PRESUPUESTARIA. EJERCICIO 2015

I.3.- PRESUPUESTO DE GASTOS POR CATEGORÍAS ECONÓMICAS.

I.3.8.- Agregado de mutuas colaboradoras con la Seguridad Social.

Datos acumulados referidos a fin del mes de ENERO			(Miles de euros)
Capítulos / Operaciones	Presupuesto inicial	Obligaciones reconocidas	% Grado de realización
Gastos de personal	960.437,75	61.217,84	6,37
Gastos corrientes en bienes y servicios	879.387,36	37.269,54	4,24
Gastos financieros	1.581,12	31,26	1,98
Transferencias corrientes	7.159.860,93	212.665,85	2,97
OPERACIONES CORRIENTES	9.001.267,16	311.184,49	3,46
Inversiones reales	67.535,30	663,97	0,98
Transferencias de capital	739.052,40		
OPERACIONES DE CAPITAL	806.587,70	663,97	0,08
Activos financieros	2.720.702,97	658,79	0,02
Pasivos financieros	613,15		
OPERACIONES FINANCIERAS	2.721.316,12	658,79	0,02
TOTAL	12.529.170,98	312.507,26	2,49

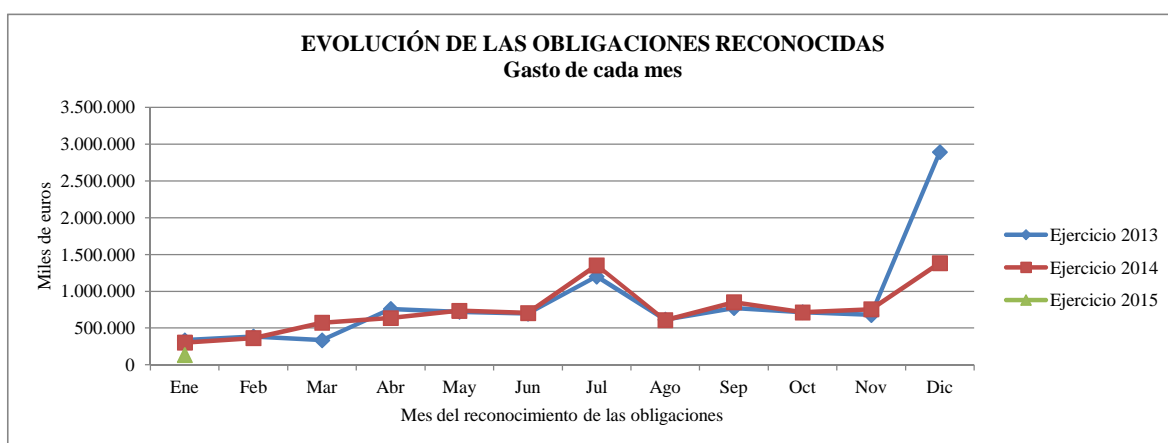

Fuente:

Sistema de información contable de las mutuas colaboradoras con la Seguridad Social (SICOMAT) y elaboración propia.

I. EJECUCIÓN PRESUPUESTARIA

I.4.- Presupuesto de ingresos

I.- EJECUCIÓN PRESUPUESTARIA. EJERCICIO 2015

I.4.- PRESUPUESTO DE INGRESOS

I.4.1.- Agregado del sistema de la Seguridad Social.

Datos acumulados referidos a fin del mes de ENERO		(Miles de euros)	
Rúbricas	Presupuesto inicial	Derechos reconocidos	% Grado de realización
Cotizaciones sociales	109.833.300,69	-4.431,31	
- De ocupados	102.027.880,00	-23.708,51	-0,02
- De desempleados cese activ. y bonificaciones para el fomento del empleo.	7.805.420,69	19.277,20	0,25
Tasas y otros ingresos	1.090.914,95	7.277,48	0,67
Transferencias corrientes	16.523.151,04	2.420.495,52	14,65
- De la Administración del Estado	13.054.610,06	2.423.195,05	18,56
- De la Seguridad Social	3.337.645,75	-2.728,84	-0,08
- Otras transferencias	130.895,23	29,30	0,02
Ingresos patrimoniales	2.150.922,32	2.066,52	0,10
OPERACIONES CORRIENTES	129.598.289,00	2.425.408,20	1,87
Enajenación de inversiones reales	305,04	10,62	3,48
Transferencias de capital	772.588,58		
- De la Administración del Estado	18.536,18		
- De la Seguridad Social	754.052,40		
OPERACIONES DE CAPITAL	772.893,62	10,62	
Activos financieros	9.835.383,19	917,83	0,01
Pasivos financieros	1.636,95		
OPERACIONES FINANCIERAS	9.837.020,14	917,83	0,01
TOTAL	140.208.202,76	2.426.336,65	1,73

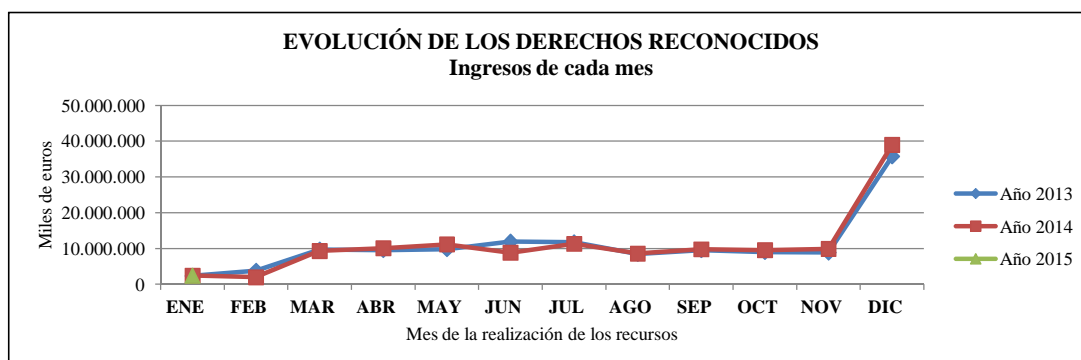

Fuentes:

El presente informe se obtiene mediante agregación del I.4.2. (Agregado de entidades gestoras y Tesorería General) y el I.4.3 (Agregado de mutuas colaboradoras con la Seguridad Social).

Los datos históricos utilizados para la confección del gráfico se obtienen del Sistema de Información Contable de la Seguridad Social (SICOSS).

I.- EJECUCIÓN PRESUPUESTARIA. EJERCICIO 2015**I.4.- PRESUPUESTO DE INGRESOS****I.4.2.- Tesorería General de la Seguridad Social.**

Datos acumulados referidos a fin del mes de ENERO			(Miles de euros)
Rúbricas	Presupuesto inicial	Derechos reconocidos	% Grado de realización
Cotizaciones sociales	99.159.150,69	-4.431,31	
- De ocupados	91.353.730,00	-23.708,51	-0,03
- De desempleados cese activ. y bonificaciones para el fomento del empleo.	7.805.420,69	19.277,20	0,25
Tasas y otros ingresos	838.241,67	-1.255,89	-0,15
Transferencias corrientes	16.461.704,72	2.418.579,88	14,69
- De la Administración del Estado	13.054.610,06	2.423.195,05	18,56
- De la Seguridad Social	3.276.821,74	-4.615,01	-0,14
- Otras transferencias	130.272,92	-0,16	
Ingresos patrimoniales	1.980.183,39	309,58	0,02
OPERACIONES CORRIENTES	118.439.280,47	2.413.202,26	2,04
Enajenación de inversiones reales	200,00		
Transferencias de capital	756.815,78		
- De la Administración del Estado	18.536,18		
- De la Seguridad Social	738.279,60		
OPERACIONES DE CAPITAL	757.015,78		
Activos financieros	8.482.735,53	521,13	0,01
OPERACIONES FINANCIERAS	8.482.735,53	521,13	0,01
TOTAL	127.679.031,78	2.413.723,39	1,89

Fuente: Sistema de información contable de la Seguridad Social (SICOSS) y elaboración propia.

I.4.3.- Agregado de mutuas colaboradoras con la Seguridad Social.

Datos acumulados referidos a fin del mes de ENERO			(Miles de euros)
Rúbricas	Presupuesto inicial	Derechos reconocidos	% Grado de realización
Cotizaciones sociales	10.674.150,00		
- De ocupados	10.674.150,00		
Tasas y otros ingresos	252.673,28	8.533,36	3,38
Transferencias corrientes	61.446,32	1.915,64	3,12
- De la Seguridad Social	60.824,01	1.886,18	3,10
- Otras transferencias	622,31	29,46	4,73
Ingresos patrimoniales	170.738,93	1.756,94	1,03
OPERACIONES CORRIENTES	11.159.008,53	12.205,94	0,11
Enajenación de inversiones reales	105,04	10,62	10,11
Transferencias de capital	15.772,80		
- De la Seguridad Social	15.772,80		
OPERACIONES DE CAPITAL	15.877,84	10,62	0,07
Activos financieros	1.352.647,66	396,70	0,03
Pasivos financieros	1.636,95		
OPERACIONES FINANCIERAS	1.354.284,61	396,70	0,03
TOTAL	12.529.170,98	12.613,26	0,10

Fuente: Sistema de información contable de las mutuas colaboradoras con la Seguridad Social (SICOMAT) y elaboración propia.

I.- EJECUCIÓN PRESUPUESTARIA. EJERCICIO 2015**I.4.- PRESUPUESTO DE INGRESOS****I.4.4.- Cotizaciones sociales.**

a) Tesorería General de la Seguridad Social por regímenes.

Datos acumulados referidos a fin del mes de ENERO		(Miles de euros)	
Rúbricas	Presupuesto inicial	Derechos reconocidos	% Grado de realización
Régimen general	79.724.900,00	-21.005,40	-0,03
Régimen especial de trabajadores autónomos	10.827.760,00	-2.672,09	-0,02
Régimen especial de los trabajadores del mar	300.440,00	-16,10	-0,01
Régimen especial de la minería del carbón	157.980,00	-31,65	-0,02
Accidentes de trabajo y enfermedades profesionales	342.650,00	16,73	
Cotizaciones de desempleados	7.805.420,69	19.277,20	0,25
Cotizaciones a cargo del INEM	6.995.350,69	19.277,20	0,28
- De desempleados	5.489.790,87		
- Bonificaciones para el fomento del empleo	1.500.000,00	19.277,20	1,29
- Cotiz.Benef.Prestac.Cese Activ.Trab.Auton.	5.559,82		
Cotizaciones a cargo de desempleados	806.920,00		
Cotizaciones a cargo de Mutuas Colab. S.S. Cese autónomos	3.150,00		
TOTAL	99.159.150,69	-4.431,31	

Fuente: Sistema de información contable de la Seguridad Social (SICOSS) y elaboración propia.

I.4.4.- Cotizaciones sociales.

b) Agregado de mutuas colaboradoras con la Seguridad Social.

Datos acumulados referidos a fin del mes de ENERO		(Miles de euros)	
Rúbricas	Presupuesto inicial	Derechos reconocidos	% Grado de realización
Régimen general	2.782.330,00		
Régimen especial de trabajadores autónomos	974.870,00		
Régimen especial de los trabajadores del mar	5.970,00		
Régimen especial de la minería del carbón	390,00		
Accidentes de trabajo y enfermedades profesionales.	6.751.510,00		
Cese actividad trabajadores autónomos	159.080,00		
TOTAL	10.674.150,00		

Fuente: Sistema de información contable de las mutuas colaboradoras con la Seguridad Social (SICOMAT) y elaboración propia.

I.- EJECUCIÓN PRESUPUESTARIA. EJERCICIO 2015

I.4.- PRESUPUESTO DE INGRESOS

I.4.5.- Tasas de variación de la cotización respecto al año anterior.

a) Tesorería General de la Seguridad Social.

Mes de ENERO	Porcentajes		
Regímenes	Hasta el mes anterior	Mes corriente	Hasta el mes corriente
General		1.236,96	1.236,96
Trabajadores autónomos		21,42	21,42
Trabajadores del mar		59,52	59,52
Minería del carbón		3.115,57	3.115,57
Accidentes de trabajo		57,48	57,48
Desempleados		48,06	48,06

Fuente: Sistema de información contable de la Seguridad Social (SICOSS) y elaboración propia.

I.4.5.- Tasas de variación de la cotización respecto al año anterior.

b) Agregado de mutuas colaboradoras con de la Seguridad Social.

Mes de ENERO	Porcentajes		
Regímenes	Hasta el mes anterior	Mes corriente	Hasta el mes corriente
General			
Trabajadores autónomos			
Trabajadores del mar			
Minería del carbón			
Accidentes de trabajo			
Cese actividad autónomos			

Fuente: Sistema de información contable de las mutuas colaboradoras con la Seguridad Social (SICOMAT) y elaboración propia.

I.- EJECUCIÓN PRESUPUESTARIA. EJERCICIO 2015

I.4.- PRESUPUESTO DE INGRESOS

I.4.6.- Otros ingresos distintos de la cotización.

a) Tesorería General de la Seguridad Social.

Mes de ENERO		(Miles de euros)					
Rúbricas	Derechos reconocidos Netos			Tasas de variación s/año anterior			
	Hasta el mes anterior	Mes corriente	Hasta el mes corriente	Hasta el mes anterior	Mes corriente	Hasta el mes corriente	
Tasas y otros ingresos		-1.255,89	-1.255,89		23,82	23,82	
Transferencias corrientes		2.418.579,88	2.418.579,88		1,02	1,02	
- De la Admón. del Estado		2.423.195,05	2.423.195,05		0,71	0,71	
- De la Seguridad Social		-4.615,01	-4.615,01		-61,18	-61,18	
- Otras transferencias		-0,16	-0,16		-69,29	-69,29	
Ingresos patrimoniales		309,58	309,58		-98,76	-98,76	
Enajenación de inversiones reales							
Transferencias de capital							
- De la Admón. del Estado							
- De la Seguridad Social							
Activos financieros		521,13	521,13		-0,39	-0,39	

b) Agregado de mutuas colaboradoras con la Seguridad Social.

Mes de ENERO		(Miles de euros)					
Rúbricas	Derechos reconocidos Netos			Tasas de variación s/año anterior			
	Hasta el mes anterior	Mes corriente	Hasta el mes corriente	Hasta el mes anterior	Mes corriente	Hasta el mes corriente	
Tasas y otros ingresos		8.533,36	8.533,36		27,33	27,33	
Transferencias corrientes		1.915,64	1.915,64		45,45	45,45	
Ingresos patrimoniales		1.756,94	1.756,94		-74,40	-74,40	
Enajenación de inversiones reales		10,62	10,62		203,31	203,31	
Transferencias de capital							
Activos financieros		396,70	396,70		-36,13	-36,13	
Pasivos financieros							

Fuente: Sistema de Información Contable de la Seguridad Social (SICOSS) y elaboración propia.

I. EJECUCIÓN PRESUPUESTARIA

I.5.- Evolución del presupuesto agregado del sistema de la Seguridad Social.

I.- EJECUCIÓN PRESUPUESTARIA

I.5.- EVOLUCIÓN DEL PRESUPUESTO AGREGADO DEL SISTEMA DE LA SEGURIDAD SOCIAL.

I.5.1.- Obligaciones reconocidas por áreas.

Importe acumulado hasta fin de cada año / mes.

(Miles de euros)

Año / mes		Prestaciones económicas	Asistencia sanitaria	Servicios sociales	Tesorería, informática y otros servicios funcionales comunes	Total agregado del sistema
2009	Importe	108.126.964,42	1.745.095,84	2.282.583,88	5.856.091,67	118.010.735,82
	% variac.	4,75	-9,13	95,39	-62,71	-3,29
2010	Importe	113.309.212,67	1.634.000,97	2.404.183,61	13.979.982,97	131.327.380,22
	% variac.	4,79	-6,37	5,33	138,73	11,28
2011	Importe	116.388.603,15	1.474.370,97	2.040.272,79	6.975.161,07	126.878.407,99
	% variac.	2,72	-9,77	-15,14	-50,11	-3,39
2012	Importe	118.789.425,49	1.523.957,01	1.792.587,48	3.572.155,86	125.678.125,84
	% variac.	2,06	3,36	-12,14	-48,79	-0,95
2013	Importe	124.047.959,97	1.408.885,60	2.543.784,02	3.301.566,26	131.302.195,85
	% variac.	4,43	-7,55	41,91	-7,57	4,47
2014 (P)	Importe	127.043.641,09	1.424.132,17	1.449.421,60	2.743.577,13	132.660.771,99
	% variac.	2,41	1,08	-43,02	-16,90	1,03
2015						
	Enero	9.117.014,78	81.035,39	32.028,04	72.351,68	9.302.429,89
	Febrero					
	Marzo					
	Abril					
	Mayo					
	Junio					
	Julio					
	Agosto					
	Septiembre					
	Octubre					
	Noviembre					
	Diciembre					

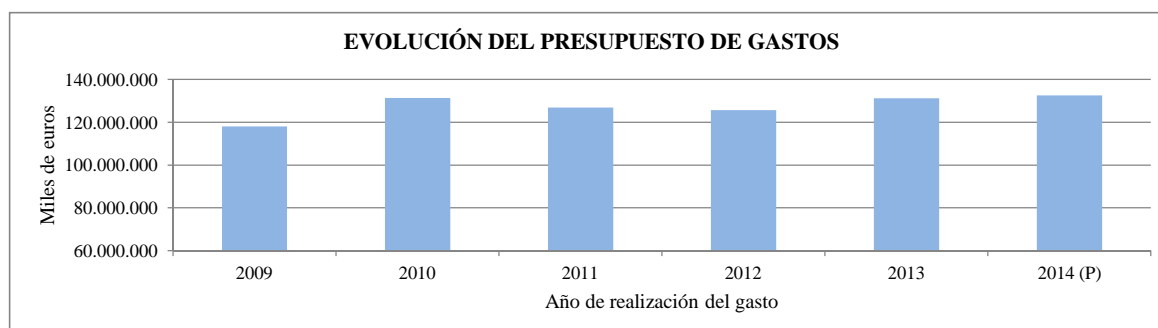

◆ Serie representada en el gráfico

(P) Provisional

Fuente:

Sistema de Información Contable de la Seguridad Social (SICOSS) y elaboración propia.

I.- EJECUCIÓN PRESUPUESTARIA

I.5.- EVOLUCIÓN DEL PRESUPUESTO AGREGADO DEL SISTEMA DE LA SEGURIDAD SOCIAL.

I.5.2.- Derechos reconocidos netos.

Importe acumulado hasta fin de cada año / mes.

		(Miles de euros)				
Año / mes		Cotizaciones sociales	Transferencias (*)		Otros ingresos	Total agregado del sistema
			De la Administración del Estado	Otras transferencias		
2009	Importe	106.552.904,50	8.826.883,47	4.287.332,26	4.390.192,93	124.057.313,17
	% variac.	-1,43	26,43	-16,91	-9,59	-0,83
2010	Importe	105.491.024,25	8.668.960,89	4.086.889,89	7.029.489,36	125.276.364,40
	% variac.	-1,00	-1,79	-4,68	60,12	0,98
2011	Importe	105.311.663,15	8.337.169,25	3.675.032,75	6.849.695,70	124.173.560,86
	% variac.	-0,17	-3,83	-10,08	-2,56	-0,88
2012	Importe	101.059.188,77	9.162.737,00	3.443.837,82	12.906.907,26	126.572.670,85
	% variac.	-4,04	9,90	-6,29	88,43	1,93
2013	Importe	98.210.295,66	15.711.934,49	3.291.405,22	13.539.252,77	130.752.888,14
	% variac.	-2,82	71,48	-4,43	4,90	3,30
2014 (P)	Importe	91.044.349,64	13.114.248,48	3.245.819,24	16.988.852,35	124.393.269,71
	% variac.	-7,30	-16,53	-1,39	25,48	-4,86
2015						
Enero		-4.431,31	2.423.195,05	-2.699,54	10.272,44	2.426.336,65
Febrero						
Marzo						
Abril						
Mayo						
Junio						
Julio						
Agosto						
Septiembre						
Octubre						
Noviembre						
Diciembre						

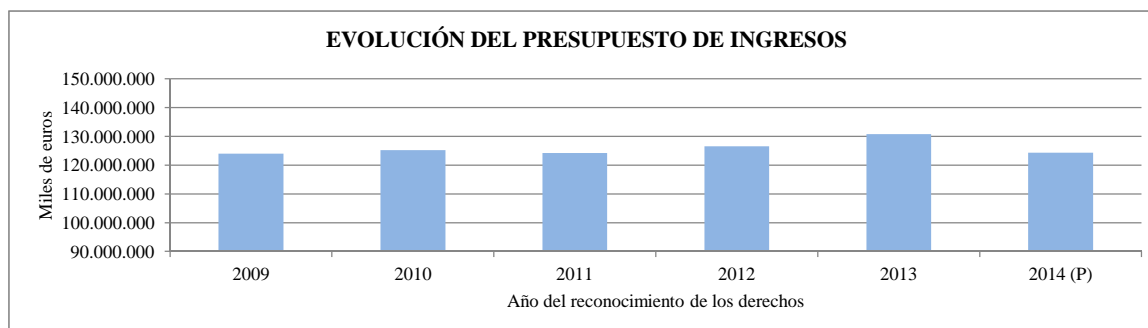

(*) Transferencias corrientes y de capital.

◆ Serie representada en el gráfico.

(P) Provisional

Fuente:

Sistema de Información Contable de la Seguridad Social (SICOSS) y elaboración propia.

**II. DESARROLLO DE LAS PRINCIPALES
MAGNITUDES DEL SISTEMA**

ÁREA: PRESTACIONES ECONÓMICAS.

II. DESARROLLO DE LAS PRINCIPALES MAGNITUDES DEL SISTEMA

ÁREA: PRESTACIONES ECONÓMICAS.

II.1.- Clasificación del gasto acumulado en el área y prestaciones del sistema.

A partir de 2014 :

Gasto en pensiones se divide en : Contributivas, Complementos a Minimos de Pensiones (no contributivo) y pensiones no contributivas

II.- DESARROLLO DE LAS PRINCIPALES MAGNITUDES DEL SISTEMA

II.1.- PRESTACIONES ECONÓMICAS

II.1.1.- Resumen por grupos de programas del agregado del sistema de la Seguridad Social.

Total área.

Gasto acumulado hasta fin de cada año

(Miles de euros)

Año **TOTAL**

2009	Importe	108.126.964,42
	% variac.	4,75
2010	Importe	113.309.212,67
	% variac.	4,79
2011	Importe	116.388.603,15
	% variac.	2,72
2012	Importe	118.789.425,49
	% variac.	2,06
2013	Importe	124.047.959,97
	% variac.	4,43
2014 (P)	Importe	127.043.641,09
	% variac.	2,41



◆ Serie representada en el gráfico
(P) Provisional

Gasto acumulado hasta fin de cada mes

(Miles de euros)

Mes	Gestión de prestaciones económicas contributivas	Gestión de prestaciones económicas no contributivas	Administración y servicios generales de prestaciones económicas	TOTAL
2015				
Enero	8.089.298,15	1.007.565,85	20.150,77	9.117.014,78
Febrero				
Marzo				
Abril				
Mayo				
Junio				
Julio				
Agosto				
Septiembre				
Octubre				
Noviembre				
Diciembre				

NOTA: A partir de 2014 los complementos a mínimos se incluyen en el grupo de programas de "Gestión de prestaciones económicas no contributivas".

Fuente:

Sistema de Información Contable de la Seguridad Social (SICOSS) y elaboración propia.

II.- DESARROLLO DE LAS PRINCIPALES MAGNITUDES DEL SISTEMA. EJERCICIO 2015.

II.1.- PRESTACIONES ECONÓMICAS

II.1.2.- Resumen por programas del agregado del sistema de la Seguridad Social.

Total área.

Gasto acumulado hasta fin de cada mes.							(Miles de euros)
Grupo de programas nº	Gestión de prestaciones económicas contributivas			Gestión de prestaciones económicas no contributivas			
	1101	1102	11	1201	1202	12	
Programa nº			1105			1204	
Mes	Pensiones contributivas	Incapacidad temporal y otras prestaciones	Capitales renta y otras compensaciones financieras de accidentes de trabajo	Pensiones no contributivas	Protección familiar y otras prestaciones	Gestión y control de los complementos a mínimos de pensiones	
2015							
Enero	7.664.848,73	355.839,83	68.609,59	163.191,89	312.294,09	532.079,88	
Febrero							
Marzo							
Abril							
Mayo							
Junio							
Julio							
Agosto							
Septiembre							
Octubre							
Noviembre							
Diciembre							

Gasto acumulado hasta fin de cada mes.				(Miles de euros)
Grupo de programas nº	Administración y servicios generales de prestaciones económicas			
	1391	1392	13	
Programa nº			1393	
Mes	Dirección y servicios generales	Información y atención personalizada	Gestión internacional de prestaciones	
2015				
Enero	11.024,79	8.871,55	254,43	
Febrero				
Marzo				
Abril				
Mayo				
Junio				
Julio				
Agosto				
Septiembre				
Octubre				
Noviembre				
Diciembre				

Fuente:

Sistema de Información Contable de la Seguridad Social (SICOSS) y elaboración propia.

II.- DESARROLLO DE LAS PRINCIPALES MAGNITUDES DEL SISTEMA

II.1.- PRESTACIONES ECONÓMICAS

II.1.3.- Gasto en prestaciones contributivas. Clasificación económica.

Agregado del sistema de la Seguridad Social. Total área.

Gasto acumulado hasta fin de cada año. (Miles de euros)

Año		Pensiones	Incapacidad temporal	Maternid., paternid., riesgos durante el embarazo y la lact. natural y cuidado menores enf. grave	Otras prestaciones económicas	TOTAL
2009	Importe	89.972.075,01	7.176.025,98	2.292.835,29	500.368,29	99.941.304,56
	% variac.	6,19	-4,75	3,80	0,41	5,23
2010	Importe	95.701.799,14	6.732.983,62	2.316.930,24	480.975,75	105.232.688,76
	% variac.	6,37	-6,17	1,05	-3,88	5,29
2011	Importe	99.533.705,39	6.241.068,38	2.351.593,67	473.731,85	108.600.099,29
	% variac.	4,00	-7,31	1,50	-1,51	3,20
2012	Importe	103.503.792,52	5.360.163,26	2.264.054,80	437.729,68	111.565.740,27
	% variac.	3,99	-14,11	-3,72	-7,60	2,73
2013	Importe	108.564.304,89	5.014.654,33	2.128.488,79	409.746,63	116.117.194,64
	% variac.	4,89	-6,45	-5,99	-6,39	4,08
2014 (P)	Importe	104.693.946,75	4.790.144,55	2.141.528,40	371.780,13	111.997.399,82
	% variac.	-3,57	-4,48	0,61	-9,27	-3,55

Gasto acumulado hasta fin de cada año. (Miles de euros)

Año		Pensiones	Incapacidad temporal	Maternid., paternid., riesgos durante el embarazo y la lact. natural y cuidado menores enf. grave	Otras prestaciones económicas	TOTAL
2015						
	Enero	7.655.229,18	151.805,68	165.412,18	22.841,56	7.995.288,60
	Febrero					
	Marzo					
	Abril					
	Mayo					
	Junio					
	Julio					
	Agosto					
	Septiembre					
	Octubre					
	Noviembre					
	Diciembre					

Nota : A partir de 2014 el dato de pensiones no incluye el complemento a mínimos.

Fuente:

Sistema de Información Contable de la Seguridad Social (SICOSS) y elaboración propia.

(P) Provisional

II.- DESARROLLO DE LAS PRINCIPALES MAGNITUDES DEL SISTEMA

II.1.- PRESTACIONES ECONÓMICAS

II.1.4.- Gasto en prestaciones contributivas. Clasificación económica.

Entidades gestoras. Total área.

Gasto acumulado hasta fin de cada año. (Miles de euros)

Año		Pensiones	Incapacidad temporal	Maternid., paternid., riesgos durante el embarazo y la lact. natural y cuidado menores enf. grave	Otras prestaciones económicas	TOTAL
2009	Importe	89.972.075,01	2.924.490,31	2.070.871,49	373.598,40	95.341.035,21
	% variac.	6,19	-10,90	1,96	1,95	5,46
2010	Importe	95.701.799,14	2.619.389,12	2.061.919,74	354.953,21	100.738.061,21
	% variac.	6,37	-10,43	-0,43	-4,99	5,66
2011	Importe	99.533.705,39	2.307.714,20	2.070.786,75	361.264,38	104.273.470,71
	% variac.	4,00	-11,90	0,43	1,78	3,51
2012	Importe	103.503.792,52	1.895.011,56	1.968.198,31	337.264,92	107.704.267,30
	% variac.	3,99	-17,88	-4,95	-6,64	3,29
2013	Importe	108.564.304,89	1.715.850,25	1.826.148,38	312.064,27	112.418.367,78
	% variac.	4,89	-9,45	-7,22	-7,47	4,38
2014 (P)	Importe	104.693.946,75	1.689.764,29	1.803.554,50	280.581,55	108.467.847,08
	% variac.	-3,57	-1,52	-1,24	-10,09	-3,51

Gasto acumulado hasta fin de cada año. (Miles de euros)

Año		Pensiones	Incapacidad temporal	Maternid., paternid., riesgos durante el embarazo y la lact. natural y cuidado menores enf. grave	Otras prestaciones económicas	TOTAL
2015						
	Enero	7.655.229,18	43.147,08	141.565,56	16.629,95	7.856.571,76
	Febrero					
	Marzo					
	Abril					
	Mayo					
	Junio					
	Julio					
	Agosto					
	Septiembre					
	Octubre					
	Noviembre					
	Diciembre					

Nota : A partir de 2014 el dato de pensiones no incluye el complemento a mínimos.

Fuente:

Sistema de Información Contable de la Seguridad Social (SICOSS) y elaboración propia.

(P) Provisional

II.- DESARROLLO DE LAS PRINCIPALES MAGNITUDES DEL SISTEMA

II.1.- PRESTACIONES ECONÓMICAS

II.1.5.- Gasto en prestaciones contributivas. Clasificación económica.

Agregado de mutuas colaboradoras con la Seguridad Social. Total área.

Gasto acumulado hasta fin de cada año. (Miles de euros)

Año		Incapacidad temporal	Maternid., paternid., riesgos durante el embarazo y la lact. natural y cuidado menores enf. grave	Otras prestaciones económicas	TOTAL
2009	Importe	4.251.535,67	221.963,80	126.769,88	4.600.269,35
	% variac.	0,00	24,72	-3,89	0,85
2010	Importe	4.113.594,50	255.010,50	126.022,54	4.494.627,54
	% variac.	-3,24	14,89	-0,59	-2,30
2011	Importe	3.933.354,19	280.806,92	112.467,48	4.326.628,58
	% variac.	-4,38	10,12	-10,76	-3,74
2012	Importe	3.465.151,70	295.856,50	100.464,76	3.861.472,96
	% variac.	-11,90	5,36	-10,67	-10,75
2013	Importe	3.298.804,07	302.340,42	97.682,37	3.698.826,86
	% variac.	-4,80	2,19	-2,77	-4,21
2014 (P)	Importe	3.100.380,26	337.973,90	91.198,58	3.529.552,73
	% variac.	-6,02	11,79	-6,64	-4,58

Gasto acumulado hasta fin de cada mes (Miles de euros)

Año		Incapacidad temporal	Maternid., paternid., riesgos durante el embarazo y la lact. natural y cuidado menores enf. grave	Otras prestaciones económicas	TOTAL
2015					
	Enero	108.658,61	23.846,62	6.211,61	138.716,83
	Febrero				
	Marzo				
	Abril				
	Mayo				
	Junio				
	Julio				
	Agosto				
	Septiembre				
	Octubre				
	Noviembre				
	Diciembre				

Fuente:

Sistema de información contable de las mutuas colaboradoras con la Seguridad Social (SICOMAT) y elaboración propia.

(P) Provisional

II. DESARROLLO DE LAS PRINCIPALES MAGNITUDES DEL SISTEMA

ÁREA: PRESTACIONES ECONÓMICAS.

II.2.- Pensiones.- Total regímenes: Gasto acumulado (modalidad contributiva).

A partir de 2014 :

**Gasto en pensiones se divide en : Contributivas y complementos a Mínimos
de Pensiones (no contributivo)**

Los datos reflejados en los distintos informes del presente bloque, a excepción de los referidos a altas y bajas de pensiones, no contemplan las cifras correspondientes al S.O.V.I.

II.- DESARROLLO DE LAS PRINCIPALES MAGNITUDES DEL SISTEMA

II.2.- PENSIONES.- TOTAL REGÍMENES

II.2.1.- Gasto acumulado

Total clases

Gasto acumulado hasta fin de cada año. (Miles de euros)

Año		Incapacidad permanente	Jubilación	Viudedad	Orfandad	En favor de familiares	TOTAL
2009	Importe	10.782.554,88	60.144.396,88	17.546.451,22	1.261.905,62	236.766,41	89.972.075,01
	% variac.	4,64	6,74	5,30	6,48	3,86	6,19
2010	Importe	11.261.134,58	64.342.907,81	18.511.955,64	1.340.048,84	245.752,27	95.701.799,14
	% variac.	4,44	6,98	5,50	6,19	3,80	6,37
2011	Importe	11.455.789,83	67.397.891,08	19.035.626,16	1.390.962,14	253.436,19	99.533.705,40
	% variac.	1,73	4,75	2,83	3,80	3,13	4,00
2012	Importe	11.732.030,62	70.528.500,16	19.516.861,90	1.464.917,62	261.482,22	103.503.792,52
	% variac.	2,41	4,64	2,53	5,32	3,17	3,99
2013	Importe	11.905.328,70	74.663.990,67	20.144.843,94	1.585.419,32	264.722,26	108.564.304,89
	% variac.	1,48	5,86	3,22	8,23	1,24	4,89
2014 (P)	Importe	11.717.658,20	73.557.998,81	17.752.378,82	1.423.506,45	242.404,46	104.693.946,75
	% variac.	-1,58	-1,48	-11,88	-10,21	-8,43	-3,57

Gasto acumulado hasta fin de cada año. (Miles de euros)

Año		Incapacidad permanente	Jubilación	Viudedad	Orfandad	En favor de familiares	TOTAL
2015							
	Enero	847.240,80	5.393.518,45	1.290.548,38	106.207,68	17.713,87	7.655.229,18
	Febrero						
	Marzo						
	Abril						
	Mayo						
	Junio						
	Julio						
	Agosto						
	Septiembre						
	Octubre						
	Noviembre						
	Diciembre						

Nota : A partir de 2014 el dato de pensiones no incluye el complemento a mínimos.

Fuente:

Sistema de Información Contable de la Seguridad Social (SICOSS) y elaboración propia.

(P) Provisional

II.- DESARROLLO DE LAS PRINCIPALES MAGNITUDES DEL SISTEMA

II.2.- PENSIONES.- TOTAL REGÍMENES

II.2.2.- Total clases. (Sin S.O.V.I.)

Número y pensión media en primer día de cada mes.

(Importes en Euros)

Año / mes	Número de pensiones	Importe de la nómina mensual de pensiones	Pensión media mensual	% de variación sobre el mismo mes del año anterior		
				Número de pensiones	Importe pensiones mensuales	Pensión media mensual
2009 (dic)	8.174.179	6.387.790.150,72	781,46	1,78	6,59	4,72
2010 (dic)	8.313.456	6.715.118.102,57	807,74	1,70	5,12	3,36
2011 (dic)	8.447.583	7.036.050.462,92	832,91	1,61	4,78	3,12
2012 (dic)	8.592.022	7.373.085.190,57	858,13	1,71	4,79	3,03
2013 (dic)	8.753.212	7.734.041.772,07	883,57	1,88	4,90	2,96
2014						
Enero	8.762.610	7.768.171.681,71	886,51	1,87	3,60	1,70
Febrero	8.758.484	7.778.362.436,12	888,09	1,89	3,62	1,70
Marzo	8.771.944	7.798.178.428,65	888,99	1,84	3,51	1,64
Abril	8.785.534	7.817.964.897,45	889,87	1,85	3,50	1,62
Mayo	8.791.679	7.836.204.693,22	891,32	1,76	3,38	1,59
Junio	8.808.299	7.856.747.536,65	891,97	1,71	3,32	1,58
Julio	8.822.511	7.875.858.239,21	892,70	1,69	3,29	1,57
Agosto	8.837.842	7.897.651.955,44	893,62	1,70	3,29	1,56
Septiembre	8.843.678	7.908.936.359,81	894,30	1,66	3,23	1,54
Octubre	8.861.030	7.934.209.057,62	895,40	1,68	3,26	1,56
Noviembre	8.879.822	7.960.934.345,35	896,52	1,66	3,26	1,57
Diciembre	8.894.538	7.982.684.003,50	897,48	1,61	3,21	1,57
2015						
Enero	8.906.960	8.020.641.327,20	900,49	1,65	3,25	1,58
Febrero						
Marzo						
Abril						
Mayo						
Junio						
Julio						
Agosto						
Septiembre						
Octubre						
Noviembre						
Diciembre						

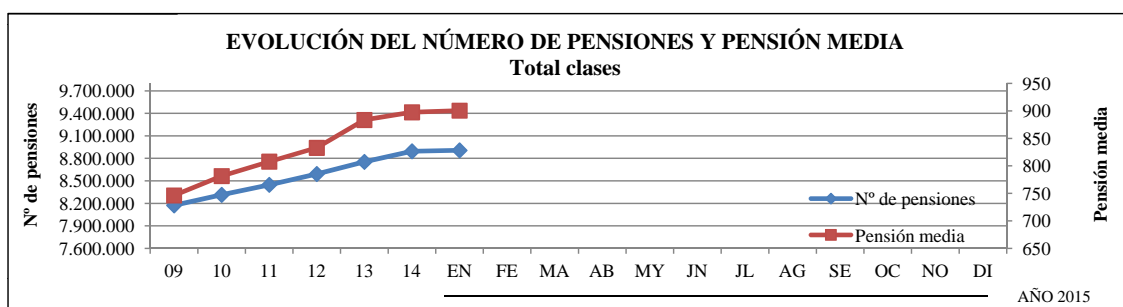

Fuente:

INSS (Evolución mensual de las pensiones del sistema de la Seguridad Social) y elaboración propia.

II.- DESARROLLO DE LAS PRINCIPALES MAGNITUDES DEL SISTEMA

II.2.- PENSIONES.- TOTAL REGÍMENES

II.2.3.- Incapacidad permanente (Sin S.O.V.I.)

Número y pensión media en primer día de cada mes.

(Importes en Euros)

Año / mes	Número de pensiones	Importe de la nómina mensual de pensiones	Pensión media mensual	% de variación sobre el mismo mes del año anterior		
				Número de pensiones	Importe pensiones mensuales	Pensión media mensual
2009 (dic)	904.318	768.615.996,12	849,94	2,45	6,05	3,52
2010 (dic)	912.765	791.323.415,78	866,95	0,93	2,95	2,00
2011 (dic)	921.133	815.269.654,52	885,07	0,92	3,03	2,09
2012 (dic)	923615	832.867.569,55	901,75	0,27	2,16	1,88
2013 (dic)	916.047	843.084.624,38	920,35	-0,82	1,23	2,06
2014						
Enero	914.738	844.185.259,62	922,87	-0,73	0,09	0,83
Febrero	912.217	841.998.911,65	923,02	-0,61	0,17	0,79
Marzo	912.993	843.039.632,08	923,38	-0,47	0,30	0,78
Abril	913.464	844.016.294,91	923,97	-0,39	0,39	0,79
Mayo	912.990	844.269.902,86	924,73	-0,42	0,35	0,77
Junio	913.149	844.697.909,30	925,04	-0,44	0,30	0,75
Julio	913.513	845.363.397,85	925,40	-0,39	0,34	0,73
Agosto	914.082	846.254.911,20	925,80	-0,33	0,40	0,73
Septiembre	912.658	844.933.759,98	925,79	-0,33	0,40	0,73
Octubre	911.858	844.435.102,31	926,06	-0,29	0,43	0,72
Noviembre	912.736	845.924.078,28	926,80	-0,30	0,43	0,74
Diciembre	914.105	847.659.314,46	927,31	-0,21	0,54	0,76
2015						
Enero	913.595	849.503.993,61	929,85	-0,12	0,63	0,76
Febrero						
Marzo						
Abril						
Mayo						
Junio						
Julio						
Agosto						
Septiembre						
Octubre						
Noviembre						
Diciembre						

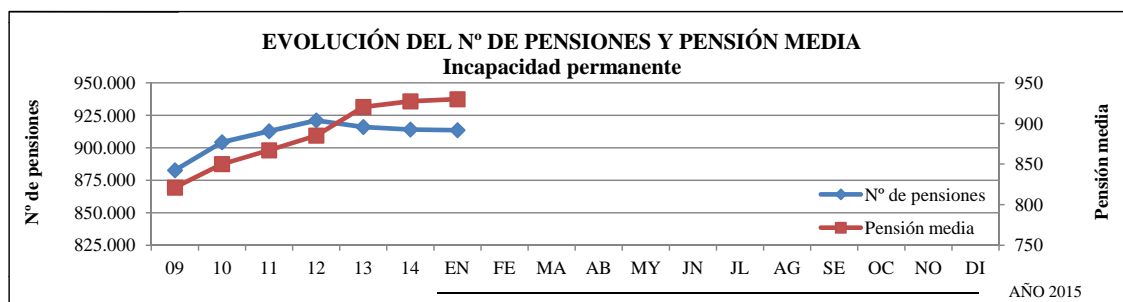

Fuente:

INSS (Evolución mensual de las pensiones del sistema de la Seguridad Social) y elaboración propia.

II.- DESARROLLO DE LAS PRINCIPALES MAGNITUDES DEL SISTEMA

II.2.- PENSIONES.- TOTAL REGÍMENES

II.2.4.- Jubilación (Sin S.O.V.I.)

Número y pensión media en primer día de cada mes.

(Importes en Euros)

Año / mes	Número de pensiones	Importe de la nómina mensual de pensiones	Pensión media mensual	% de variación sobre el mismo mes del año anterior		
				Número de pensiones	Importe pensiones mensuales	Pensión media mensual
2009 (dic)	4.722.776	4.254.438.175,01	900,83	2,06	6,97	4,82
2010 (dic)	4.827.837	4.502.343.352,37	932,58	2,22	5,83	3,52
2011 (dic)	4.928.274	4.749.879.823,88	963,80	2,08	5,50	3,35
2012 (dic)	5.037.674	5.017.917.944,41	996,08	2,22	5,64	3,35
2013 (dic)	5.170.594	5.313.275.928,86	1.027,59	2,64	5,89	3,16
2014						
Enero	5.180.699	5.341.747.989,03	1.031,09	2,60	4,65	2,00
Febrero	5.181.143	5.354.227.452,18	1.033,41	2,61	4,66	2,00
Marzo	5.189.128	5.369.772.306,58	1.034,81	2,51	4,49	1,93
Abril	5.198.474	5.386.045.332,59	1.036,08	2,49	4,44	1,90
Mayo	5.204.245	5.402.150.983,68	1.038,03	2,39	4,30	1,87
Junio	5.215.827	5.419.239.276,51	1.039,00	2,32	4,23	1,86
Julio	5.225.903	5.435.215.276,56	1.040,05	2,26	4,17	1,86
Agosto	5.236.883	5.453.487.810,35	1.041,36	2,25	4,15	1,85
Septiembre	5.242.999	5.465.025.075,00	1.042,35	2,20	4,07	1,83
Octubre	5.256.932	5.487.888.862,16	1.043,93	2,22	4,11	1,85
Noviembre	5.270.686	5.510.253.225,83	1.045,45	2,21	4,11	1,86
Diciembre	5.281.113	5.528.060.087,22	1.046,76	2,14	4,04	1,87
2015						
Enero	5.292.283	5.558.898.652,59	1.050,38	2,15	4,07	1,87
Febrero						
Marzo						
Abril						
Mayo						
Junio						
Julio						
Agosto						
Septiembre						
Octubre						
Noviembre						
Diciembre						

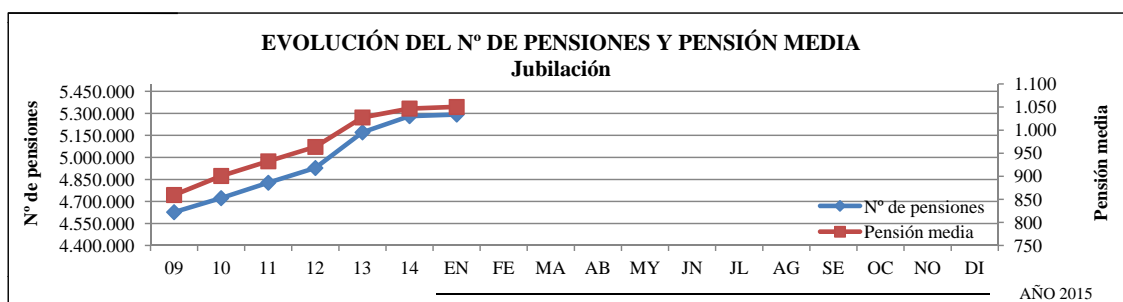

Fuente:

INSS (Evolución mensual de las pensiones del sistema de la Seguridad Social) y elaboración propia.

II.- DESARROLLO DE LAS PRINCIPALES MAGNITUDES DEL SISTEMA
II.2.- PENSIONES.- TOTAL REGÍMENES
II.2.5.- Viudedad (Sin S.O.V.I.)

Número y pensión media en primer día de cada mes.

(Importes en Euros)

Año / mes	Número de pensiones	Importe de la nómina mensual de pensiones	Pensión media mensual	% de variación sobre el mismo mes del año anterior		
				Número de pensiones	Importe pensiones mensuales	Pensión media mensual
2009 (dic)	2.242.703	1.256.787.189,50	560,39	0,95	5,64	4,65
2010 (dic)	2.264.001	1.308.835.107,02	578,11	0,95	4,14	3,16
2011 (dic)	2.283.980	1.353.352.786,01	592,54	0,88	3,40	2,50
2012 (dic)	2.297.939	1.396.061.027,48	607,53	0,61	3,16	2,53
2013 (dic)	2.313.509	1.442.056.583,09	623,32	0,68	3,29	2,60
2014						
Enero	2.313.597	1.446.077.413,68	625,03	0,68	1,72	1,04
Febrero	2.309.677	1.445.378.501,36	625,79	0,68	1,72	1,04
Marzo	2.312.124	1.447.784.500,59	626,17	0,64	1,67	1,02
Abril	2.313.665	1.449.551.592,64	626,52	0,66	1,68	1,02
Mayo	2.313.246	1.450.837.897,58	627,19	0,58	1,60	1,02
Junio	2.315.836	1.453.102.324,31	627,46	0,55	1,57	1,01
Julio	2.317.482	1.454.837.987,37	627,77	0,54	1,56	1,01
Agosto	2.319.236	1.456.748.122,21	628,12	0,58	1,59	1,00
Septiembre	2.319.206	1.457.437.195,51	628,42	0,57	1,57	1,00
Octubre	2.321.614	1.459.783.983,61	628,78	0,56	1,56	0,99
Noviembre	2.323.799	1.462.104.189,35	629,19	0,54	1,55	1,00
Diciembre	2.325.016	1.463.692.635,65	629,54	0,50	1,50	1,00
2015						
Enero	2.326.064	1.468.323.134,65	631,25	0,54	1,54	1,00
Febrero						
Marzo						
Abril						
Mayo						
Junio						
Julio						
Agosto						
Septiembre						
Octubre						
Noviembre						
Diciembre						

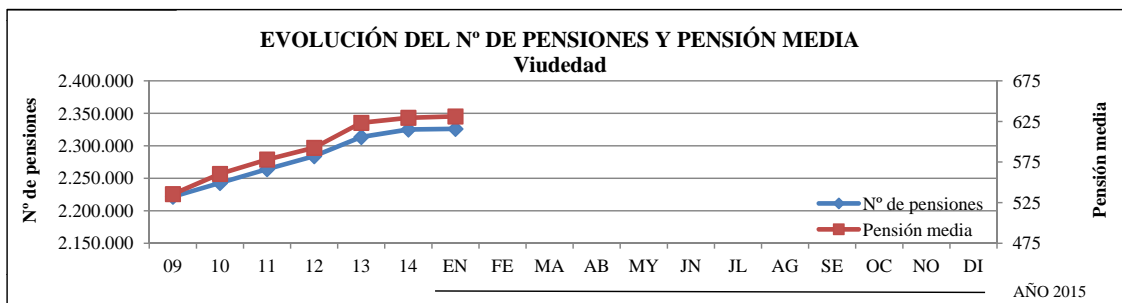

Fuente:

INSS (Evolución mensual de las pensiones del sistema de la Seguridad Social) y elaboración propia.

II.- DESARROLLO DE LAS PRINCIPALES MAGNITUDES DEL SISTEMA

II.2.- PENSIONES.- TOTAL REGÍMENES

II.2.6.- Orfandad (*)

Número y pensión media en primer día de cada mes.

(Importes en Euros)

Año / mes	Número de pensiones	Importe de la nómina mensual de pensiones	Pensión media mensual	% de variación sobre el mismo mes del año anterior		
				Número de pensiones	Importe pensiones mensuales	Pensión media mensual
2009 (dic)	266.546	90.945.093,62	341,20	1,90	6,62	4,64
2010 (dic)	271.182	95.208.784,00	351,09	1,74	4,69	2,90
2011 (dic)	275.993	99.452.258,42	360,34	1,77	4,46	2,63
2012 (dic)	294.827	107.701.544,30	365,30	6,82	8,29	1,38
2013 (dic)	315.013	116.454.529,91	369,68	6,85	8,13	1,20
2014						
Enero	315.546	116.933.003,35	370,57	6,88	6,38	-0,48
Febrero	317.578	117.574.580,67	370,22	6,94	6,40	-0,51
Marzo	319.696	118.320.705,13	370,10	6,89	6,39	-0,47
Abril	321.775	119.003.796,98	369,84	6,96	6,46	-0,46
Mayo	322.962	119.534.125,65	370,12	6,85	6,38	-0,44
Junio	325.137	120.222.244,82	369,76	6,77	6,30	-0,44
Julio	327.126	120.877.821,03	369,51	6,77	6,33	-0,42
Agosto	329.130	121.550.312,96	369,31	6,80	6,33	-0,44
Septiembre	330.290	121.905.382,75	369,09	6,72	6,26	-0,43
Octubre	332.053	122.431.808,12	368,71	6,70	6,21	-0,46
Noviembre	334.004	122.963.815,15	368,15	6,64	6,12	-0,49
Diciembre	335.637	123.516.439,77	368,01	6,55	6,06	-0,45
2015						
Enero	336.331	124.062.546,48	368,87	6,59	6,10	-0,46
Febrero						
Marzo						
Abril						
Mayo						
Junio						
Julio						
Agosto						
Septiembre						
Octubre						
Noviembre						
Diciembre						

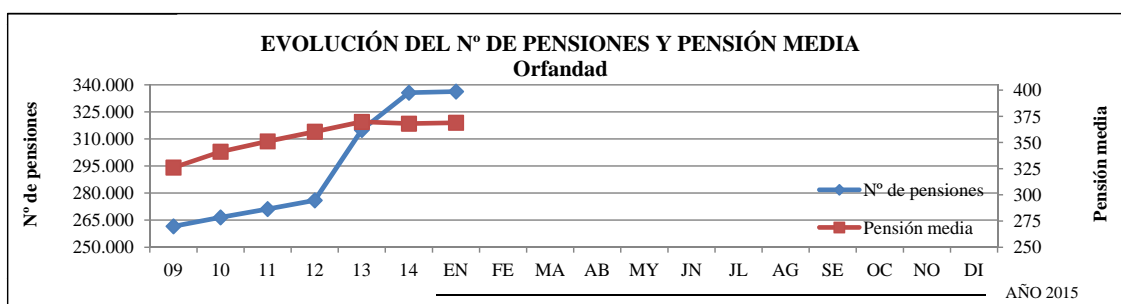

(*) Elevación progresiva durante 2011-2014 del limite de edad hasta 25 años según Ley 27/2011, de 1 de agosto

II.- DESARROLLO DE LAS PRINCIPALES MAGNITUDES DEL SISTEMA

II.2.- PENSIONES.- TOTAL REGÍMENES

II.2.7.- En favor de familiares

Número y pensión media en primer día de cada mes.

(Importes en Euros)

Año / mes	Número de pensiones	Importe de la nómina mensual de pensiones	Pensión media mensual	% de variación sobre el mismo mes del año anterior		
				Número de pensiones	Importe pensiones mensuales	Pensión media mensual
2009 (dic)	37.836	17.003.696,47	449,41	0,23	4,37	4,14
2010 (dic)	37.671	17.407.443,40	462,09	-0,44	2,37	2,82
2011 (dic)	38.203	18.095.940,09	473,68	1,41	3,96	2,51
2012 (dic)	37.967	18.537.104,83	488,24	-0,62	2,44	3,07
2013 (dic)	38.049	19.170.105,83	503,83	0,22	3,41	3,19
2014						
Enero	38.030	19.228.016,03	505,60	1,12	2,74	1,60
Febrero	37.869	19.182.990,26	506,56	0,73	2,39	1,65
Marzo	38.003	19.261.284,27	506,84	0,89	2,58	1,68
Abril	38.156	19.347.880,33	507,07	1,28	2,87	1,57
Mayo	38.236	19.411.783,45	507,68	1,39	2,95	1,53
Junio	38.350	19.485.781,71	508,10	1,66	3,26	1,58
Julio	38.487	19.563.756,40	508,32	2,72	4,25	1,49
Agosto	38.511	19.610.798,72	509,23	2,23	3,77	1,51
Septiembre	38.525	19.634.946,57	509,67	2,23	3,65	1,39
Octubre	38.573	19.669.301,42	509,92	2,07	3,41	1,31
Noviembre	38.597	19.689.036,74	510,12	1,82	3,06	1,22
Diciembre	38.667	19.755.526,40	510,91	1,62	3,05	1,41
2015						
Enero	38.687	19.852.999,87	513,17	1,73	3,25	1,50
Febrero						
Marzo						
Abril						
Mayo						
Junio						
Julio						
Agosto						
Septiembre						
Octubre						
Noviembre						
Diciembre						

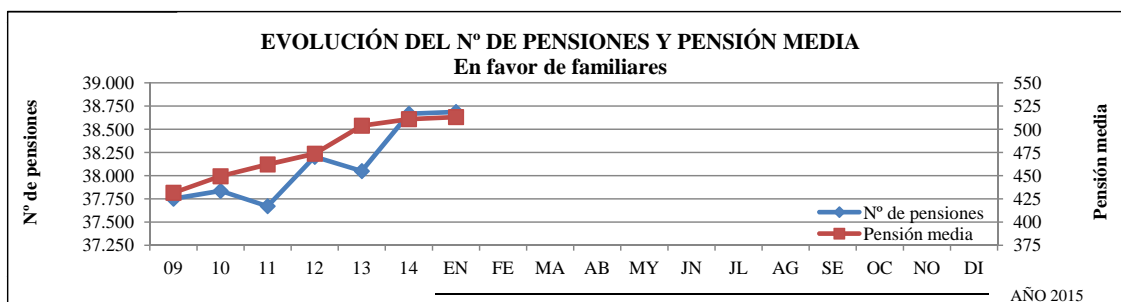

Fuente:

INSS (Evolución mensual de las pensiones del sistema de la Seguridad Social) y elaboración propia.

II.- DESARROLLO DE LAS PRINCIPALES MAGNITUDES DEL SISTEMA. EJERCICIO 2015.

II.2.- PENSIONES.- TOTAL REGÍMENES

II.2.8.- Distribución por Comunidades Autónomas.

a) Total clases (sin S.O.V.I.)

Número y pensión media en primer día del mes ENERO 2015

CC.AA.	Número de pensiones	Importe de la nómina mensual de pensiones	Pensión media mensual	% de incremento sobre el mismo mes del año anterior			% participación de C.A. sobre el total sistema	
				Núm.de pensiones	Imp. nómina mensual	Pens. media mensual	Núm.de pensiones	Imp. nómina mensual
Andalucía	1.455.536	1.169.058.754,32	803,18	1,79	3,03	1,22	16,34	14,58
Aragón	281.135	265.638.694,51	944,88	1,11	2,86	1,73	3,16	3,31
Asturias	293.401	309.734.660,33	1.055,67	0,67	2,36	1,68	3,29	3,86
Islas Baleares	174.807	143.582.627,84	821,38	1,78	3,68	1,86	1,96	1,79
Canarias	282.850	233.606.880,78	825,90	3,04	4,21	1,14	3,18	2,91
Cantabria	130.392	122.933.870,47	942,80	0,91	2,77	1,84	1,46	1,53
Castilla y León	581.337	511.453.977,71	879,79	0,87	2,72	1,83	6,53	6,38
Castilla-La Mancha	354.373	291.771.948,18	823,35	1,31	2,64	1,31	3,98	3,64
Cataluña	1.561.206	1.475.819.571,09	945,31	1,64	3,29	1,63	17,53	18,40
Com.,Valenciana	894.692	746.701.460,32	834,59	1,67	3,33	1,63	10,04	9,31
Extremadura	214.899	159.772.274,31	743,48	1,33	2,46	1,12	2,41	1,99
Galicia	735.493	550.837.118,61	748,94	1,03	2,83	1,78	8,26	6,87
Madrid	1.020.733	1.099.625.554,34	1.077,29	2,56	4,10	1,50	11,46	13,71
Murcia	231.252	182.092.292,77	787,42	1,63	3,13	1,48	2,60	2,27
Navarra	122.422	126.947.239,30	1.036,96	1,90	3,71	1,77	1,37	1,58
País Vasco	494.568	562.348.656,01	1.137,05	1,79	3,51	1,68	5,55	7,01
La Rioja	62.656	55.242.885,90	881,69	1,53	3,48	1,92	0,70	0,69
Ceuta (*)	7.912	7.278.012,34	919,87	0,91	1,90	0,99	0,09	0,09
Melilla (*)	7.296	6.194.848,07	849,07	2,69	2,98	0,28	0,08	0,08
TOTAL	8.906.960	8.020.641.327,20	900,49	1,65	3,25	1,58	100,00	100,00

b) Incapacidad permanente.(sin S.O.V.I.)

Número y pensión media en primer día del mes ENERO 2015

CC.AA.	Número de pensiones	Importe de la nómina mensual de pensiones	Pensión media mensual	% de incremento sobre el mismo mes del año anterior			% participación de C.A. sobre el total sistema	
				Núm.de pensiones	Imp. nómina mensual	Pens. media mensual	Núm.de pensiones	Imp. nómina mensual
Andalucía	201.001	172.332.452,50	857,37	-0,53	0,17	0,70	22,00	20,29
Aragón	23.741	23.942.419,67	1.008,48	-0,72	-0,32	0,40	2,60	2,82
Asturias	31.778	34.610.756,90	1.089,14	-1,63	-1,32	0,31	3,48	4,07
Islas Baleares	17.631	14.739.758,16	836,01	-1,07	-0,14	0,94	1,93	1,74
Canarias	33.485	28.057.123,65	837,90	1,71	2,70	0,97	3,67	3,30
Cantabria	13.393	13.020.852,15	972,21	-1,36	-0,97	0,39	1,47	1,53
Castilla y León	44.017	40.713.648,22	924,95	0,88	1,64	0,75	4,82	4,79
Castilla-La Mancha	40.770	34.499.818,71	846,21	1,39	2,17	0,77	4,46	4,06
Cataluña	157.368	161.263.048,75	1.024,75	0,05	1,09	1,04	17,23	18,98
Com.,Valenciana	93.108	81.944.277,35	880,10	-0,52	0,32	0,84	10,19	9,65
Extremadura	24.071	18.278.493,19	759,36	2,08	2,91	0,81	2,63	2,15
Galicia	68.084	55.477.578,18	814,84	-1,03	-0,07	0,97	7,45	6,53
Madrid	74.486	76.384.764,27	1.025,49	0,78	1,12	0,34	8,15	8,99
Murcia	31.179	25.745.453,91	825,73	0,24	1,30	1,06	3,41	3,03
Navarra	10.960	12.065.250,78	1.100,84	-0,98	-0,72	0,27	1,20	1,42
País Vasco	41.639	49.842.948,99	1.197,03	-0,84	0,04	0,88	4,56	5,87
La Rioja	4.871	4.583.076,03	940,89	-2,66	-1,62	1,07	0,53	0,54
Ceuta (*)	858	918.457,81	1.070,46	2,39	4,00	1,58	0,09	0,11
Melilla (*)	1.155	1.083.814,39	938,37	2,39	4,64	2,19	0,13	0,13
TOTAL	913.595	849.503.993,61	929,85	-0,12	0,63	0,76	100,00	100,00

II.- DESARROLLO DE LAS PRINCIPALES MAGNITUDES DEL SISTEMA. EJERCICIO 2015.

II.2.- PENSIONES.- TOTAL REGÍMENES

II.2.8.- Distribución por Comunidades Autónomas.

c) Jubilación (sin S.O.V.I.)

Número y pensión media en primer día del mes ENERO 2015

CC.AA.	Número de pensiones	Importe de la nómina mensual de pensiones	Pensión media mensual	% de incremento sobre el mismo mes del año anterior			% participación de C.A. sobre el total sistema	
				Núm.de pensiones	Imp. nómina mensual	Pens. media mensual	Núm.de pensiones	Imp. nómina mensual
Andalucía	793.882	739.881.478,71	931,98	2,45	4,13	1,64	15,00	13,31
Aragón	172.127	188.386.764,85	1.094,46	1,47	3,63	2,12	3,25	3,39
Asturias	167.691	211.933.248,23	1.263,83	1,25	3,28	2,00	3,17	3,81
Islas Baleares	106.899	101.764.243,74	951,97	2,71	4,80	2,04	2,02	1,83
Canarias	155.002	152.173.496,99	981,75	3,53	5,01	1,43	2,93	2,74
Cantabria	76.282	84.951.674,15	1.113,65	1,54	3,71	2,14	1,44	1,53
Castilla y León	357.822	364.028.559,01	1.017,35	1,00	3,24	2,22	6,76	6,55
Castilla-La Mancha	200.158	190.087.319,06	949,69	1,31	3,10	1,77	3,78	3,42
Cataluña	964.745	1.048.340.974,56	1.086,65	2,15	3,98	1,79	18,23	18,86
Com.,Valenciana	524.882	508.221.833,49	968,26	2,23	4,27	2,00	9,92	9,14
Extremadura	117.858	100.276.083,18	850,82	1,57	3,09	1,49	2,23	1,80
Galicia	453.694	385.829.973,71	850,42	1,32	3,52	2,18	8,57	6,94
Madrid	647.586	820.910.620,72	1.267,65	3,23	4,84	1,57	12,24	14,77
Murcia	128.020	117.180.077,66	915,33	1,92	3,88	1,93	2,42	2,11
Navarra	77.720	93.166.171,70	1.198,74	2,62	4,70	2,03	1,47	1,68
País Vasco	301.421	404.125.683,76	1.340,73	2,57	4,37	1,75	5,70	7,27
La Rioja	39.705	39.947.213,28	1.006,10	2,34	4,64	2,25	0,75	0,72
Ceuta (*)	3.740	4.331.080,58	1.158,04	0,11	1,09	0,98	0,07	0,08
Melilla (*)	3.049	3.362.155,21	1.102,71	1,33	2,57	1,23	0,06	0,06
TOTAL	5.292.283	5.558.898.652,59	1.050,38	2,15	4,07	1,87	100,00	100,00

d) Viudedad. (sin S.O.V.I.)

Número y pensión media en primer día del mes ENERO 2015

CC.AA.	Número de pensiones	Importe de la nómina mensual de pensiones	Pensión media mensual	% de incremento sobre el mismo mes del año anterior			% participación de C.A. sobre el total sistema	
				Núm.de pensiones	Imp. nómina mensual	Pens. media mensual	Núm.de pensiones	Imp. nómina mensual
Andalucía	382.400	228.330.587,76	597,10	0,72	1,39	0,67	16,44	15,55
Aragón	75.109	49.227.894,44	655,42	0,25	1,40	1,14	3,23	3,35
Asturias	83.344	58.172.828,99	697,98	-0,09	1,14	1,22	3,58	3,96
Islas Baleares	43.839	24.968.955,57	569,56	0,30	1,48	1,18	1,88	1,70
Canarias	76.004	46.747.255,99	615,06	1,65	2,27	0,61	3,27	3,18
Cantabria	35.075	22.533.587,35	642,44	-0,08	1,34	1,43	1,51	1,53
Castilla y León	156.023	96.893.550,27	621,02	0,13	1,10	0,97	6,71	6,60
Castilla-La Mancha	96.059	60.612.449,53	630,99	0,37	1,11	0,74	4,13	4,13
Cataluña	390.330	248.107.957,57	635,64	0,43	1,64	1,20	16,78	16,90
Com.,Valenciana	237.967	142.768.067,58	599,95	0,54	1,54	0,99	10,23	9,72
Extremadura	61.113	36.774.983,20	601,75	-0,05	0,39	0,44	2,63	2,50
Galicia	184.120	98.151.016,23	533,08	0,53	1,64	1,10	7,92	6,68
Madrid	260.856	186.839.433,31	716,26	0,90	1,97	1,06	11,21	12,72
Murcia	60.158	34.972.718,92	581,35	0,71	1,56	0,84	2,59	2,38
Navarra	29.170	19.880.620,09	681,54	0,45	1,79	1,33	1,25	1,35
País Vasco	133.677	100.168.866,59	749,34	0,63	1,83	1,19	5,75	6,82
La Rioja	15.942	9.898.027,57	620,88	0,47	1,30	0,83	0,69	0,67
Ceuta (*)	2.599	1.782.461,98	685,83	-0,08	2,10	2,18	0,11	0,12
Melilla (*)	2.279	1.491.871,71	654,62	1,42	1,47	0,05	0,10	0,10
TOTAL	2.326.064	1.468.323.134,65	631,25	0,54	1,54	1,00	100,00	100,00

(*) Ciudad autónoma.

Fuente: INSS (Evolución mensual de las pensiones del sistema de la Seguridad Social) y elaboración propia.

II.- DESARROLLO DE LAS PRINCIPALES MAGNITUDES DEL SISTEMA. EJERCICIO 2015.

II.2.- PENSIONES.- TOTAL REGÍMENES

II.2.8.- Distribución por Comunidades Autónomas.

e) Orfandad.

Número y pensión media en primer día del mes ENERO 2015

CC.AA.	Número de pensiones	Importe de la nómina mensual de pensiones	Pensión media mensual	% de incremento sobre el mismo mes del año anterior			% participación de C.A. sobre el total sistema	
				Núm.de pensiones	Imp. nómina mensual	Pens. media mensual	Núm.de pensiones	Imp. nómina mensual
Andalucía	69.487	24.266.371,75	349,22	6,90	5,96	-0,88	20,66	19,56
Aragón	9.210	3.576.292,50	388,31	7,04	6,09	-0,89	2,74	2,88
Asturias	9.038	3.971.889,33	439,47	5,18	4,93	-0,24	2,69	3,20
Islas Baleares	6.306	2.052.316,10	325,45	5,14	4,82	-0,30	1,87	1,65
Canarias	16.477	5.665.848,67	343,86	7,96	6,92	-0,96	4,90	4,57
Cantabria	4.535	1.808.455,58	398,78	5,27	5,07	-0,19	1,35	1,46
Castilla y León	19.831	7.894.746,26	398,10	4,67	4,41	-0,25	5,90	6,36
Castilla-La Mancha	15.062	5.486.883,91	364,29	7,49	7,08	-0,39	4,48	4,42
Cataluña	47.351	17.356.012,47	366,54	7,00	7,27	0,25	14,08	13,99
Com.,Valenciana	36.278	12.564.171,36	346,33	7,11	6,61	-0,47	10,79	10,13
Extremadura	10.162	3.652.909,37	359,47	5,38	4,53	-0,81	3,02	2,94
Galicia	23.743	8.633.705,86	363,63	5,34	4,66	-0,64	7,06	6,96
Madrid	34.867	13.899.483,69	398,64	7,43	7,02	-0,38	10,37	11,20
Murcia	10.972	3.748.054,39	341,60	6,79	6,38	-0,38	3,26	3,02
Navarra	4.160	1.611.337,31	387,34	6,97	6,30	-0,62	1,24	1,30
País Vasco	15.449	6.695.212,84	433,38	4,85	5,02	0,17	4,59	5,40
La Rioja	1.952	715.155,50	366,37	5,57	5,33	-0,23	0,58	0,58
Ceuta (*)	669	222.929,82	333,23	7,73	8,08	0,33	0,20	0,18
Melilla (*)	782	240.769,77	307,89	13,50	11,89	-1,41	0,23	0,19
TOTAL	336.331	124.062.546,48	368,87	6,59	6,10	-0,46	100,00	100,00

f) En favor de familiares.

Número y pensión media en primer día del mes ENERO 2015

CC.AA.	Número de pensiones	Importe de la nómina mensual de pensiones	Pensión media mensual	% de incremento sobre el mismo mes del año anterior			% participación de C.A. sobre el total sistema	
				Núm.de pensiones	Imp. nómina mensual	Pens. media mensual	Núm.de pensiones	Imp. nómina mensual
Andalucía	8.766	4.247.863,60	484,58	5,18	6,28	1,04	22,66	21,40
Aragón	948	505.323,05	533,04	-2,87	-0,51	2,42	2,45	2,55
Asturias	1.550	1.045.936,88	674,80	1,57	3,78	2,17	4,01	5,27
Islas Baleares	132	57.354,27	434,50	-5,04	-5,39	-0,38	0,34	0,29
Canarias	1.882	963.155,48	511,77	2,62	4,19	1,54	4,86	4,85
Cantabria	1.107	619.301,24	559,44	0,45	2,09	1,63	2,86	3,12
Castilla y León	3.644	1.923.473,95	527,85	0,94	2,78	1,83	9,42	9,69
Castilla-La Mancha	2.324	1.085.476,97	467,07	1,31	2,78	1,45	6,01	5,47
Cataluña	1.412	751.577,74	532,28	-3,29	-0,51	2,88	3,65	3,79
Com.,Valenciana	2.457	1.203.110,54	489,67	0,04	2,58	2,54	6,35	6,06
Extremadura	1.695	789.805,37	465,96	1,38	2,86	1,47	4,38	3,98
Galicia	5.852	2.744.844,63	469,04	2,22	3,14	0,90	15,13	13,83
Madrid	2.938	1.591.252,35	541,61	-1,84	0,51	2,39	7,59	8,02
Murcia	923	445.987,89	483,19	11,88	13,82	1,73	2,39	2,25
Navarra	412	223.859,42	543,35	1,98	2,60	0,61	1,06	1,13
País Vasco	2.382	1.515.943,83	636,42	-1,16	0,69	1,88	6,16	7,64
La Rioja	186	99.413,52	534,48	-3,63	-1,61	2,10	0,48	0,50
Ceuta (*)	46	23.082,15	501,79	2,22	2,90	0,66	0,12	0,12
Melilla (*)	31	16.236,99	523,77	-3,13	-1,94	1,22	0,08	0,08
TOTAL	38.687	19.852.999,87	513,17	1,73	3,25	1,50	100,00	100,00

(*) Ciudad autónoma.

Fuente: INSS (Evolución mensual de las pensiones del sistema de la Seguridad Social) y elaboración propia.

II.- DESARROLLO DE LAS PRINCIPALES MAGNITUDES DEL SISTEMA

II.2.- PENSIONES.- TOTAL REGÍMENES

II.2.9.- Altas de pensiones por clases de pensión (*).

Total regímenes.

Distribución por regímenes de las altas de pensiones en el mes de DICIEMBRE de 2014

Regímenes	Incapacidad permanente		Jubilación		Viudedad	
	Número de pensiones	Pensión media mensual	Número de pensiones	Pensión media mensual	Número de pensiones	Pensión media mensual
General	3.678	997,17	13.039	1.467,09	4.335	686,74
Autónomos	811	709,04	3.308	886,76	1.189	483,20
Mar	37	824,84	164	1.526,95	118	641,97
Carbón	7	1.539,47	115	2.415,29	51	923,82
Accdtes. de trabajo	222	1.053,36			47	816,02
Enferm. profesionales	37	1.590,98			15	1.066,94
Total A.T. y E.P.	259	1.130,16			62	876,73
SOVI			38	366,91	59	387,57

Evolución mensual del número total de altas de pensiones e importe medio de las mismas

(Importes en Euros)

Mes	Incapacidad permanente		Jubilación		Viudedad	
	Número de pensiones	Pensión media mensual	Número de pensiones	Pensión media mensual	Número de pensiones	Pensión media mensual
Enero	6.490	939,38	32.311	1.352,70	14.937	653,03
Febrero	7.653	943,25	25.006	1.305,93	12.984	643,07
Marzo	7.900	967,34	25.924	1.269,19	11.901	641,27
Abril	7.108	959,09	25.457	1.285,64	10.972	646,55
Mayo	7.046	933,81	24.566	1.290,17	11.259	651,64
Junio	7.055	954,94	23.258	1.295,04	10.081	646,87
Julio	7.228	940,32	25.396	1.317,98	10.852	657,04
Agosto	5.120	946,09	19.253	1.305,31	8.414	654,40
Septiembre	5.956	953,97	27.140	1.360,09	10.791	657,01
Octubre	7.762	944,15	29.473	1.322,12	11.753	653,30
Noviembre	7.463	953,71	24.048	1.311,21	9.947	654,77
Diciembre	4.792	955,06	16.664	1.356,51	5.814	645,28

Evolución anual acumulada del número total de altas de pensiones e importe medio de las mismas.

(Importes en Euros)

Año	Incapacidad permanente		Jubilación		Viudedad	
	Número de pensiones	Pensión media mensual	Número de pensiones	Pensión media mensual	Número de pensiones	Pensión media mensual
Año 2008	97.396	837,37	269.772	1.051,70	130.138	566,64
Año 2009	98.056	864,68	287.904	1.110,04	129.615	595,29
Año 2010	90.949	895,89	288.172	1.172,18	127.439	608,46
Año 2011	86.851	921,51	286.143	1.202,07	128.883	619,67
Año 2012	84.136	943,46	308.400	1.251,97	131.978	632,91
Año 2013	79.481	955,24	314.204	1.295,64	129.510	647,07

Variación interanual (%)

(Importes en Euros)

Año	Incapacidad permanente		Jubilación		Viudedad	
	Número de pensiones	Pensión media mensual	Número de pensiones	Pensión media mensual	Número de pensiones	Pensión media mensual
Años 2008/07	1,43	4,59	16,39	5,77	-1,00	7,04
Años 2009/08	0,68	3,26	6,72	5,55	-0,40	5,06
Años 2010/09	-7,25	3,61	0,09	5,60	-1,68	2,21
Años 2011/10	-4,51	2,86	-0,70	2,55	1,13	1,84
Años 2012/11	-3,13	2,38	7,78	4,15	2,40	2,14
Años 2013/12	-5,53	1,25	1,88	3,49	-1,87	2,24

II.- DESARROLLO DE LAS PRINCIPALES MAGNITUDES DEL SISTEMA

II.2.- PENSIONES.- TOTAL REGÍMENES

II.2.9.- Altas de pensiones por clases de pensión (*).

Total regímenes.

Regímenes	(Importes en Euros)					
	Orfandad		En favor de familiares		TOTAL	
	Número de pensiones	Pensión media mensual	Número de pensiones	Pensión media mensual	Número de pensiones	Pensión media mensual
General	1.004	317,68	225	421,52	22.281	1.175,34
Autónomos	228	236,65	40	352,74	5.576	744,44
Mar	28	346,53	7	377,01	354	1.042,47
Carbón	9	627,81	2	1.011,60	184	1.865,89
Accdtes. de trabajo	33	385,73	1	721,77	303	942,74
Enferm. profesionales	2	551,13			54	1.406,90
Total A.T. y E.P.	35	395,18	1	721,77	357	1.012,95
SOVI					97	379,48

Mes	(Importes en Euros)					
	Orfandad		En favor de familiares		TOTAL	
	Número de pensiones	Pensión media mensual	Número de pensiones	Pensión media mensual	Número de pensiones	Pensión media mensual
Enero	2.808	309,65	262	372,04	56.808	1.065,43
Febrero	2.586	314,96	482	391,65	48.711	1.010,61
Marzo	2.614	310,02	517	382,17	48.856	1.006,72
Abril	2.383	316,52	436	364,81	46.356	1.025,82
Mayo	2.378	313,31	446	381,79	45.695	1.018,19
Junio	2.264	322,76	441	372,80	43.099	1.027,25
Julio	2.367	328,29	383	397,83	46.226	1.045,47
Agosto	1.805	307,48	273	389,26	34.865	1.036,64
Septiembre	2.425	308,99	392	374,69	46.704	1.083,00
Octubre	2.794	305,86	427	346,22	52.209	1.053,00
Noviembre	2.202	313,94	405	413,08	44.065	1.044,39
Diciembre	1.304	308,35	275	415,77	28.849	1.090,15

Año	(Importes en Euros)					
	Orfandad		En favor de familiares		TOTAL	
	Número de pensiones	Pensión media mensual	Número de pensiones	Pensión media mensual	Número de pensiones	Pensión media mensual
Año 2008	23.565	281,47	3.629	353,15	524.500	852,11
Año 2009	24.312	301,67	3.978	360,31	543.865	901,50
Año 2010	23.651	297,61	3.887	362,65	534.098	946,00
Año 2011	23.528	305,99	4.407	358,37	529.812	967,59
Año 2012	25.235	309,20	4.749	366,92	554.498	1.007,33
Año 2013	26.383	315,21	4.594	368,23	554.172	1.040,88

Año	(Importes en Euros)					
	Orfandad		En favor de familiares		TOTAL	
	Número de pensiones	Pensión media mensual	Número de pensiones	Pensión media mensual	Número de pensiones	Pensión media mensual
Años 2009/08	3,17	7,18	9,62	2,03	3,69	5,80
Años 2010/09	-2,72	-1,35	-2,29	0,65	-1,80	4,94
Años 2011/10	-0,52	2,82	13,38	-1,18	-0,80	2,28
Años 2012/11	7,26	1,05	7,76	2,39	4,66	4,11
Años 2013/12	4,55	1,94	-3,26	0,36	-0,06	3,33

(*). Incluye SOVI.

Fuente: INSS (Evolución mensual de las pensiones del sistema de la Seguridad Social) y elaboración propia.

II.- DESARROLLO DE LAS PRINCIPALES MAGNITUDES DEL SISTEMA

II.2.- PENSIONES.- TOTAL REGÍMENES

II.2.10.- Bajas de pensiones por clases de pensión (*).

Total regímenes.

Distribución por regímenes de las bajas de pensiones en el mes de DICIEMBRE 2014

Regímenes	Incapacidad permanente		Jubilación		Viudedad	
	Número de pensiones	Pensión media mensual	Número de pensiones	Pensión media mensual	Número de pensiones	Pensión media mensual
General	815	1.142,40	7.346	1.110,95	3.289	603,29
Autónomos	180	759,21	2.194	614,32	1.163	434,36
Mar	16	952,14	117	1.086,11	112	599,90
Carbón	7	1.276,03	55	1.567,65	58	708,92
Accdtes. de trabajo	49	891,03	115	782,75	57	642,18
Enferm. profesionales	10	1.765,26	37	1.508,45	36	786,41
Total A.T. y E.P.	59	1.039,21	152	959,40	93	698,01
SOVI	91	381,31	534	376,05	113	350,94

Evolución mensual del número total de bajas de pensiones e importe medio de las mismas (Importes en Euros)

Mes	Incapacidad permanente		Jubilación		Viudedad	
	Número de pensiones	Pensión media mensual	Número de pensiones	Pensión media mensual	Número de pensiones	Pensión media mensual
Enero	4.219	1.010,21	39.552	920,56	19.172	556,48
Febrero	2.559	998,45	23.066	938,86	10.689	559,25
Marzo	2.530	983,65	23.057	938,32	10.494	556,46
Abril	2.432	999,29	21.582	944,35	9.672	555,08
Mayo	2.487	1.012,88	20.478	953,67	9.426	563,24
Junio	2.250	1.019,65	19.702	962,65	8.916	562,35
Julio	2.434	1.015,76	20.498	959,62	9.436	562,68
Agosto	2.115	1.037,95	19.042	958,73	8.636	561,92
Septiembre	2.285	1.020,66	19.098	982,65	8.546	563,75
Octubre	2.587	1.014,32	21.711	973,11	9.714	557,10
Noviembre	2.080	1.020,59	19.023	949,10	8.804	563,97
Diciembre	1.168	1.017,04	10.398	968,34	4.828	559,71

Evolución anual acumulada del número total de bajas de pensiones e importe medio de las mismas. (Importes en Euros)

Año	Incapacidad permanente		Jubilación		Viudedad	
	Número de pensiones	Pensión media mensual	Número de pensiones	Pensión media mensual	Número de pensiones	Pensión media mensual
Año 2008	27.807	862,17	232.927	763,30	106.900	463,62
Año 2009	28.349	902,16	244.146	808,69	110.143	486,86
Año 2010	29.367	919,87	240.624	847,20	107.754	505,11
Año 2011	29.241	946,87	245.951	874,55	110.629	520,60
Año 2012	30.281	966,49	259.530	897,85	119.878	536,02
Año 2013	29.060	1007,75	256.718	941,07	115.345	551,32

Variación interanual (%) (Importes en Euros)

Año	Incapacidad permanente		Jubilación		Viudedad	
	Número de pensiones	Pensión media mensual	Número de pensiones	Pensión media mensual	Número de pensiones	Pensión media mensual
Años 2009/08	1,95	4,64	4,82	5,95	3,03	5,01
Años 2010/09	3,59	1,96	-1,44	4,76	-2,17	3,75
Años 2011/10	-0,43	2,94	2,21	3,23	2,67	3,07
Años 2012/11	3,56	2,07	5,52	2,66	8,36	2,96
Años 2013/12	-4,03	4,27	-1,08	4,81	-3,78	2,85

II.- DESARROLLO DE LAS PRINCIPALES MAGNITUDES DEL SISTEMA

II.2.- PENSIONES.- TOTAL REGÍMENES

II.2.10.- Bajas de pensiones por clases de pensión (*).

Total regímenes.

(Importes en Euros)

Regímenes	Orfandad (*)		En favor de familiares		TOTAL	
	Número de pensiones	Pensión media mensual	Número de pensiones	Pensión media mensual	Número de pensiones	Pensión media mensual
General	191	511,67	211	284,99	11.852	947,87
Autónomos	48	382,87	31	309,66	3.616	557,97
Mar	3	318,77	10	344,90	258	829,09
Carbón	3	470,08	2	547,50	125	1.110,21
Accdtes. de trabajo	7	641,49	2	1.023,58	230	768,78
Enferm. profesionales			1	256,05	84	1.214,66
Total A.T. y E.P.	7	641,49	3	767,73	314	888,06
SOVI					738	372,85

(Importes en Euros)

Mes	Orfandad		En favor de familiares		TOTAL	
	Número de pensiones	Pensión media mensual	Número de pensiones	Pensión media mensual	Número de pensiones	Pensión media mensual
Enero	620	532,27	445	374,61	64.008	809,86
Febrero	375	527,26	363	341,53	37.052	823,45
Marzo	401	510,46	366	333,33	36.848	822,01
Abril	348	514,20	354	305,17	34.388	827,82
Mayo	345	531,31	338	318,79	33.074	835,96
Junio	361	520,36	311	321,44	31.540	842,17
Julio	382	529,57	363	322,68	33.113	838,69
Agosto	442	497,13	258	340,50	30.493	839,92
Septiembre	489	544,06	337	351,27	30.755	855,18
Octubre	669	599,70	403	341,71	35.084	846,59
Noviembre	389	476,43	339	331,95	30.635	830,44
Diciembre	252	487,95	257	297,98	16.903	837,63

(Importes en Euros)

Año	Orfandad (*)		En favor de familiares		TOTAL	
	Número de pensiones	Pensión media mensual	Número de pensiones	Pensión media mensual	Número de pensiones	Pensión media mensual
Año 2008	17.137	305,10	3.893	306,37	388.664	663,17
Año 2009	17.812	316,05	3.874	325,38	404.324	701,24
Año 2010	18.602	314,05	3.976	321,96	400.323	730,46
Año 2011	19.403	310,41	3.921	333,75	409.145	752,08
Año 2012	4.305	503,57	4.479	327,72	418.473	789,01
Año 2013	4.909	518,91	4.356	327,65	410.388	824,69

(Importes en Euros)

Año	Orfandad (*)		En favor de familiares		TOTAL	
	Número de pensiones	Pensión media mensual	Número de pensiones	Pensión media mensual	Número de pensiones	Pensión media mensual
Años 2009/08	3,94	3,59	-0,49	6,20	4,03	5,74
Años 2010/09	4,44	-0,63	2,63	-1,05	-0,99	4,17
Años 2011/10	4,31	-1,16	-1,38	3,66	2,20	2,96
Años 2012/11	-77,81	62,23	14,23	-1,81	2,28	4,91
Años 2013/12	14,03	3,05	-2,75	-0,02	-1,93	4,52

(*) Incluye SOVI.

Fuente: INSS (Evolución mensual de las pensiones del sistema de la Seguridad Social) y elaboración propia.

(*) Elevación progresiva durante 2011-2014 del límite de edad hasta 25 años según Ley 27/2011, de 1 de agosto

II.- DESARROLLO DE LAS PRINCIPALES MAGNITUDES DEL SISTEMA. EJERCICIO 2015.

II.2.- PENSIONES.- TOTAL REGÍMENES

II.2.11.- Altas de pensiones: Distribución por Comunidades Autónomas (*).

a) Total clases.

Número y pensión media de las altas de pensiones en el mes de DICIEMBRE 2014

CC.AA.	Número de pensiones	Importe de la nómina mensual de pensiones	Pensión media mensual	% de incremento sobre el mismo mes del año anterior			% participación de C.A. sobre el total sistema	
				Núm.de pensiones	Imp. nómina mensual	Pens. media mensual	Núm.de pensiones	Imp. nómina mensual
Andalucía	4.530	4.137.716,09	913,40	2,77	-0,97	-3,64	15,70	13,16
Aragón	877	1.033.415,87	1.178,35	-2,12	0,85	3,03	3,04	3,29
Asturias	837	1.109.269,75	1.325,29	5,55	15,82	9,74	2,90	3,53
Islas Baleares	597	597.182,44	1.000,31	-6,13	-1,77	4,65	2,07	1,90
Canarias	1.048	983.040,04	938,02	8,38	10,44	1,91	3,63	3,13
Cantabria	446	503.449,67	1.128,81	-3,46	-8,61	-5,33	1,55	1,60
Castilla y León	1.966	2.297.791,70	1.168,76	7,73	12,36	4,30	6,81	7,31
Castilla-La Mancha	1.047	977.890,77	933,99	0,77	-0,62	-1,38	3,63	3,11
Cataluña	4.832	5.501.540,72	1.138,56	0,98	2,48	1,48	16,75	17,49
Com.,Valenciana	2.991	3.132.344,17	1.047,26	-1,81	-0,19	1,65	10,37	9,96
Extremadura	729	633.503,40	869,00	4,14	5,68	1,47	2,53	2,01
Galicia	2.247	2.081.727,23	926,45	2,70	0,81	-1,84	7,79	6,62
Madrid	3.652	4.603.453,88	1.260,53	-4,12	-0,85	3,41	12,66	14,64
Murcia	678	658.624,70	971,42	4,95	1,22	-3,56	2,35	2,09
Navarra	417	533.278,13	1.278,84	5,04	3,54	-1,43	1,45	1,70
País Vasco	1.685	2.366.658,04	1.404,54	1,75	1,70	-0,05	5,84	7,53
La Rioja	213	233.396,06	1.095,76	-2,29	-0,59	1,74	0,74	0,74
Ceuta (**)	31	33.813,61	1.090,76	47,62	42,37	-3,56	0,11	0,11
Melilla (**)	26	31.433,34	1.208,97	23,81	54,51	24,79	0,09	0,10
TOTAL	28.849	31.449.529,61	1.090,14	1,18	2,03	0,84	100,00	100,00

b) Incapacidad permanente.

Número y pensión media de las altas de pensiones en el mes de DICIEMBRE 2014

CC.AA.	Número de pensiones	Importe de la nómina mensual de pensiones	Pensión media mensual	% de incremento sobre el mismo mes del año anterior			% participación de C.A. sobre el total sistema	
				Núm.de pensiones	Imp. nómina mensual	Pens. media mensual	Núm.de pensiones	Imp. nómina mensual
Andalucía	914	761.668,08	833,33	4,34	-2,60	-6,65	19,07	16,64
Aragón	107	109.323,58	1.021,72	-19,55	-21,93	-2,96	2,23	2,39
Asturias	133	144.865,69	1.089,22	22,02	16,18	-4,79	2,78	3,17
Islas Baleares	76	75.329,19	991,17	-17,39	-2,52	18,01	1,59	1,65
Canarias	204	176.956,60	867,43	18,60	14,32	-3,61	4,26	3,87
Cantabria	56	54.975,46	981,70	43,59	31,54	-8,39	1,17	1,20
Castilla y León	248	238.846,40	963,09	12,73	21,49	7,77	5,18	5,22
Castilla-La Mancha	180	146.441,03	813,56	7,78	3,59	-3,89	3,76	3,20
Cataluña	878	902.978,81	1.028,45	16,14	13,29	-2,45	18,32	19,73
Com.,Valenciana	489	483.364,59	988,48	7,71	19,64	11,08	10,20	10,56
Extremadura	165	122.878,02	744,72	13,79	7,44	-5,58	3,44	2,68
Galicia	370	300.847,40	813,10	-5,13	-5,65	-0,55	7,72	6,57
Madrid	538	586.987,28	1.091,05	28,40	32,93	3,53	11,23	12,83
Murcia	145	125.478,42	865,37	19,83	7,75	-10,09	3,03	2,74
Navarra	49	48.757,55	995,05	-9,26	-24,86	-17,20	1,02	1,07
País Vasco	203	253.993,89	1.251,20	12,15	13,94	1,59	4,24	5,55
La Rioja	23	25.457,05	1.106,83	21,05	60,04	32,21	0,48	0,56
Ceuta (**)	9	8.148,62	905,40	350,00	114,48	-52,34	0,19	0,18
Melilla (**)	5	9.339,31	1.867,86	0,00	97,69	97,69	0,10	0,20
TOTAL	4.792	4.576.636,97	955,06	10,06	9,93	-0,12	100,00	100,00

II.- DESARROLLO DE LAS PRINCIPALES MAGNITUDES DEL SISTEMA. EJERCICIO 2015.

II.2.- PENSIONES.- TOTAL REGÍMENES

II.2.11.- Altas de pensiones: Distribución por Comunidades Autónomas (*).

c) Jubilación.

Número y pensión media de las altas de pensiones en el mes de DICIEMBRE 2014

CC.AA.	Número de pensiones	Importe de la nómina mensual de pensiones	Pensión media mensual	% de incremento sobre el mismo mes del año anterior			% participación de C.A. sobre el total sistema	
				Núm.de pensiones	Imp. nómina mensual	Pens. media mensual	Núm.de pensiones	Imp. nómina mensual
Andalucía	2.196	2.643.797,95	1.203,92	-6,67	-5,08	1,70	13,18	11,70
Aragón	549	785.977,47	1.431,65	-3,68	2,81	6,75	3,29	3,48
Asturias	486	818.502,48	1.684,16	0,83	17,31	16,35	2,92	3,62
Islas Baleares	388	454.185,61	1.170,58	-7,18	-2,29	5,26	2,33	2,01
Canarias	554	653.958,76	1.180,43	9,27	13,55	3,91	3,32	2,89
Cantabria	270	370.818,04	1.373,40	-12,05	-14,89	-3,23	1,62	1,64
Castilla y León	1.249	1.790.295,95	1.433,38	6,30	12,48	5,82	7,50	7,92
Castilla-La Mancha	535	645.646,66	1.206,82	-6,96	-3,85	3,34	3,21	2,86
Cataluña	2.877	3.955.359,38	1.374,82	-1,67	1,35	3,07	17,26	17,50
Com.,Valenciana	1.755	2.232.682,50	1.272,18	-4,52	-4,27	0,26	10,53	9,88
Extremadura	386	421.447,86	1.091,83	10,60	11,02	0,38	2,32	1,86
Galicia	1.258	1.474.743,47	1.172,29	-0,94	-0,34	0,61	7,55	6,52
Madrid	2.275	3.444.581,65	1.514,10	-10,96	-5,45	6,18	13,65	15,24
Murcia	335	427.045,57	1.274,76	-6,42	-5,55	0,94	2,01	1,89
Navarra	291	436.557,89	1.500,20	7,78	7,78	0,00	1,75	1,93
País Vasco	1.094	1.829.983,85	1.672,75	-3,70	-1,88	1,89	6,57	8,10
La Rioja	143	181.922,37	1.272,18	-4,03	-5,76	-1,81	0,86	0,80
Ceuta (**)	12	19.882,76	1.656,90	9,09	29,19	18,43	0,07	0,09
Melilla (**)	11	17.460,26	1.587,30	22,22	59,15	30,21	0,07	0,08
TOTAL	16.664	22.604.850,48	1.356,51	-3,44	-0,27	3,28	100,00	100,00

d) Viudedad.

Número y pensión media de las altas de pensiones en el mes de DICIEMBRE 2014

CC.AA.	Número de pensiones	Importe de la nómina mensual de pensiones	Pensión media mensual	% de incremento sobre el mismo mes del año anterior			% participación de C.A. sobre el total sistema	
				Núm.de pensiones	Imp. nómina mensual	Pens. media mensual	Núm.de pensiones	Imp. nómina mensual
Andalucía	1.023	609.652,46	595,95	18,68	17,27	-1,19	17,60	16,25
Aragón	190	126.927,66	668,04	20,25	16,20	-3,37	3,27	3,38
Asturias	183	129.172,98	705,86	3,98	2,67	-1,25	3,15	3,44
Islas Baleares	107	60.156,97	562,21	10,31	6,69	-3,28	1,84	1,60
Canarias	194	128.213,62	660,89	-10,19	-6,31	4,31	3,34	3,42
Cantabria	100	69.017,13	690,17	6,38	4,63	-1,64	1,72	1,84
Castilla y León	381	236.548,96	620,86	4,10	0,20	-3,74	6,55	6,31
Castilla-La Mancha	243	157.297,81	647,32	2,97	3,90	0,91	4,18	4,19
Cataluña	887	582.353,25	656,54	-4,11	-4,71	-0,63	15,26	15,52
Com.,Valenciana	603	371.020,98	615,29	-0,66	3,77	4,46	10,37	9,89
Extremadura	130	77.710,94	597,78	-16,13	-13,56	3,06	2,24	2,07
Galicia	489	261.097,18	533,94	5,84	6,08	0,22	8,41	6,96
Madrid	693	518.788,37	748,61	-0,43	1,95	2,39	11,92	13,83
Murcia	151	89.148,22	590,39	14,39	25,38	9,61	2,60	2,38
Navarra	62	44.171,72	712,45	5,08	10,30	4,97	1,07	1,18
País Vasco	325	258.026,49	793,93	14,84	17,70	2,49	5,59	6,88
La Rioja	38	23.442,14	616,90	-9,52	-2,47	7,80	0,65	0,62
Ceuta (**)	6	4.595,72	765,95	-14,29	5,19	22,72	0,10	0,12
Melilla (**)	9	4.277,36	475,26	28,57	-8,00	-28,44	0,15	0,11
TOTAL	5.814	3.751.619,96	645,27	4,19	4,83	0,61	100,00	100,00

(*) Incluye SOVI.

(**) Ciudad autónoma.

Fuente: INSS (Evolución mensual de las pensiones del sistema de la Seguridad Social) y elaboración propia.

II.- DESARROLLO DE LAS PRINCIPALES MAGNITUDES DEL SISTEMA. EJERCICIO 2015.

II.2.- PENSIONES.- TOTAL REGÍMENES

II.2.11.- Altas de pensiones: Distribución por Comunidades Autónomas (*).

e) Orfandad.

Número y pensión media de las altas de pensiones en el mes de DICIEMBRE 2014

CC.AA.	Número de pensiones	Importe de la nómina mensual de pensiones	Pensión media mensual	% de incremento sobre el mismo mes del año anterior			% participación de C.A. sobre el total sistema	
				Núm.de pensiones	Imp. nómina mensual	Pens. media mensual	Núm.de pensiones	Imp. nómina mensual
Andalucía	291	84.770,70	291,31	25,97	42,54	13,15	22,32	21,08
Aragón	27	8.783,42	325,31	-3,57	6,65	10,60	2,07	2,18
Asturias	31	14.955,64	482,44	55,00	103,22	31,11	2,38	3,72
Islas Baleares	26	7.510,67	288,87	-10,34	-20,43	-11,25	1,99	1,87
Canarias	76	16.213,87	213,34	18,75	-17,85	-30,82	5,83	4,03
Cantabria	11	3.069,84	279,08	-35,29	-36,60	-2,02	0,84	0,76
Castilla y León	71	22.949,61	323,23	31,48	33,49	1,53	5,44	5,71
Castilla-La Mancha	76	23.116,37	304,16	52,00	53,81	1,19	5,83	5,75
Cataluña	187	60.026,88	321,00	5,65	4,61	-0,98	14,34	14,93
Com.,Valenciana	129	37.714,61	292,36	-0,77	-5,09	-4,36	9,89	9,38
Extremadura	31	7.066,10	227,94	-11,43	-35,75	-27,46	2,38	1,76
Galicia	90	28.292,18	314,36	76,47	84,37	4,48	6,90	7,04
Madrid	138	47.877,65	346,94	12,20	16,33	3,69	10,58	11,91
Murcia	36	11.617,41	322,71	20,00	36,46	13,72	2,76	2,89
Navarra	14	3.264,81	233,20	27,27	-22,19	-38,86	1,07	0,81
País Vasco	57	20.943,18	367,42	7,55	9,78	2,08	4,37	5,21
La Rioja	9	2.574,50	286,06	12,50	42,22	26,42	0,69	0,64
Ceuta (**)	3	983,82	327,94	200,00	410,28	70,09	0,23	0,24
Melilla (**)	1	356,41	356,41	#¡DIV/0!	#¡DIV/0!	#¡DIV/0!	0,08	0,09
TOTAL	1.304	402.087,67	308,35	17,27	18,36	0,93	100,00	100,00

f) En favor de familiares.

Número y pensión media de las altas de pensiones en el mes de DICIEMBRE 2014

CC.AA.	Número de pensiones	Importe de la nómina mensual de pensiones	Pensión media mensual	% de incremento sobre el mismo mes del año anterior			% participación de C.A. sobre el total sistema	
				Núm.de pensiones	Imp. nómina mensual	Pens. media mensual	Núm.de pensiones	Imp. nómina mensual
Andalucía	106	37.826,90	356,86	23,26	19,57	-2,99	38,55	33,08
Aragón	4	2.403,74	600,94	-42,86	-13,28	51,76	1,45	2,10
Asturias	4	1.772,96	443,24	-33,33	-17,23	24,16	1,45	1,55
Islas Baleares								
Canarias	20	7.697,19	384,86	150,00	178,35	11,34	7,27	6,73
Cantabria	9	5.569,20	618,80	80,00	117,60	20,89	3,27	4,87
Castilla y León	17	9.150,78	538,28	70,00	160,48	53,22	6,18	8,00
Castilla-La Mancha	13	5.388,90	414,53	18,18	14,21	-3,36	4,73	4,71
Cataluña	3	822,40	274,13	200,00	203,56	1,18	1,09	0,72
Com.,Valenciana	15	7.561,49	504,10	-11,76	62,34	83,98	5,45	6,61
Extremadura	17	4.400,48	258,85	6,25	-4,57	-10,19	6,18	3,85
Galicia	40	16.747,00	418,68	166,67	242,67	28,50	14,55	14,65
Madrid	8	5.218,93	652,37	-50,00	-35,33	29,34	2,91	4,56
Murcia	11	5.335,08	485,01	120,00	115,91	-1,86	4,00	4,67
Navarra	1	526,16	526,16	-66,67	-38,22	85,33	0,36	0,46
País Vasco	6	3.710,63	618,44	100,00	355,46	127,73	2,18	3,25
La Rioja								
Ceuta (**)	1	202,69	202,69	#¡DIV/0!	#¡DIV/0!	#¡VALOR!	0,36	0,18
Melilla (**)								
TOTAL	275	114.334,53	415,76	31,58	48,99	13,23	100,00	100,00

(*) Incluye SOVI.

(**) Ciudad autónoma.

Fuente: INSS (Evolución mensual de las pensiones del sistema de la Seguridad Social) y elaboración propia.

II.- DESARROLLO DE LAS PRINCIPALES MAGNITUDES DEL SISTEMA. EJERCICIO 2015.

II.2.- PENSIONES.- TOTAL REGÍMENES

II.2.12.- Bajas de pensiones: Distribución por Comunidades Autónomas (*).

a) Total clases.

Número y pensión media de las bajas de pensiones en el mes de DICIEMBRE 2014

CC.AA.	Número de pensiones	Importe de la nómina mensual de pensiones	Pensión media mensual	% de incremento sobre el mismo mes del año anterior			% participación de C.A. sobre el total sistema	
				Núm.de pensiones	Imp. nómina mensual	Pens. media mensual	Núm.de pensiones	Imp. nómina mensual
Andalucía	2.594	1.946.488,03	750,38	-13,30	-13,09	0,24	15,35	13,75
Aragón	635	538.422,19	847,91	-12,05	-11,21	0,95	3,76	3,80
Asturias	628	590.720,51	940,64	-20,41	-17,57	3,56	3,72	4,17
Islas Baleares	318	233.274,58	733,57	-19,29	-19,85	-0,69	1,88	1,65
Canarias	471	377.147,34	800,74	-0,84	2,90	3,77	2,79	2,66
Cantabria	317	286.781,33	904,67	-8,38	-6,09	2,50	1,88	2,03
Castilla y León	1.270	1.077.976,92	848,80	-9,99	-7,86	2,37	7,51	7,61
Castilla-La Mancha	712	552.806,60	776,41	-11,44	-13,18	-1,96	4,21	3,90
Cataluña	2.686	2.245.360,56	835,95	-19,58	-19,45	0,17	15,89	15,86
Com.,Valenciana	1.650	1.326.230,88	803,78	-18,96	-16,30	3,28	9,76	9,37
Extremadura	426	295.783,78	694,33	-17,28	-19,26	-2,39	2,52	2,09
Galicia	1.382	947.726,32	685,76	-20,02	-18,97	1,31	8,18	6,69
Madrid	1.842	1.816.208,44	986,00	-12,70	-11,01	1,93	10,90	12,83
Murcia	460	341.746,33	742,93	-10,68	-8,05	2,94	2,72	2,41
Navarra	236	246.753,55	1.045,57	-9,23	-6,22	3,32	1,40	1,74
País Vasco	1.096	1.185.256,65	1.081,44	-14,24	-17,49	-3,79	6,48	8,37
La Rioja	135	110.459,98	818,22	-9,40	-1,41	8,82	0,80	0,78
Ceuta (**)	27	25.302,27	937,12	50,00	87,44	24,96	0,16	0,18
Melilla (**)	18	14.014,72	778,60	5,88	24,12	17,23	0,11	0,10
TOTAL	16.903	14.158.460,98	837,63	-15,06	-14,14	1,08	100,00	100,00

b) Incapacidad permanente.

Número y pensión media de las bajas de pensiones en el mes de DICIEMBRE 2014

CC.AA.	Número de pensiones	Importe de la nómina mensual de pensiones	Pensión media mensual	% de incremento sobre el mismo mes del año anterior			% participación de C.A. sobre el total sistema	
				Núm.de pensiones	Imp. nómina mensual	Pens. media mensual	Núm.de pensiones	Imp. nómina mensual
Andalucía	206	197.373,34	958,12	-11,59	-11,33	0,30	17,64	16,62
Aragón	50	57.014,62	1.140,29	51,52	65,84	9,45	4,28	4,80
Asturias	32	45.652,66	1.426,65	-17,95	-0,93	20,74	2,74	3,84
Islas Baleares	18	12.583,04	699,06	-21,74	-41,20	-24,87	1,54	1,06
Canarias	44	45.838,87	1.041,79	12,82	43,89	27,54	3,77	3,86
Cantabria	25	26.369,96	1.054,80	19,05	9,32	-8,17	2,14	2,22
Castilla y León	62	62.982,50	1.015,85	-19,48	-7,07	15,42	5,31	5,30
Castilla-La Mancha	52	49.480,85	951,55	1,96	-3,25	-5,11	4,45	4,17
Cataluña	188	192.314,14	1.022,95	-14,55	-16,59	-2,39	16,10	16,19
Com.,Valenciana	145	137.498,42	948,26	11,54	15,62	3,66	12,41	11,57
Extremadura	29	24.909,15	858,94	7,41	7,90	0,46	2,48	2,10
Galicia	69	58.473,11	847,44	-13,75	-24,86	-12,88	5,91	4,92
Madrid	114	129.012,59	1.131,69	-12,31	-10,24	2,36	9,76	10,86
Murcia	42	29.323,30	698,17	-2,33	-24,56	-22,76	3,60	2,47
Navarra	17	19.593,55	1.152,56	-5,56	-15,36	-10,39	1,46	1,65
País Vasco	68	93.738,51	1.378,51	-16,05	-6,89	10,92	5,82	7,89
La Rioja	7	5.736,85	819,55	16,67	3,69	-11,12	0,60	0,48
Ceuta (**)								
Melilla (**)								
TOTAL	1.168	1.187.895,46	1.017,03	-6,78	-5,99	0,85	100,00	100,00

II.- DESARROLLO DE LAS PRINCIPALES MAGNITUDES DEL SISTEMA. EJERCICIO 2015.

II.2.- PENSIONES.- TOTAL REGÍMENES

II.2.12.- Bajas de pensiones: Distribución por Comunidades Autónomas (*).

c) Jubilación.

Número y pensión media de las bajas de pensiones en el mes de DICIEMBRE 2014

CC.AA.	Número de pensiones	Importe de la nómina mensual de pensiones	Pensión media mensual	% de incremento sobre el mismo mes del año anterior			% participación de C.A. sobre el total sistema	
				Núm.de pensiones	Imp. nómina mensual	Pens. media mensual	Núm.de pensiones	Imp. nómina mensual
Andalucía	1.497	1.287.847,94	860,29	-13,97	-13,34	0,73	14,40	12,79
Aragón	390	375.128,30	961,87	-16,84	-16,60	0,30	3,75	3,73
Asturias	366	414.680,38	1.133,01	-25,00	-19,96	6,71	3,52	4,12
Islas Baleares	200	171.679,99	858,40	-20,95	-19,43	1,92	1,92	1,71
Canarias	258	245.323,55	950,87	-7,86	-2,10	6,25	2,48	2,44
Cantabria	208	215.877,19	1.037,87	-6,73	-5,85	0,94	2,00	2,14
Castilla y León	805	793.196,85	985,34	-12,97	-9,69	3,77	7,74	7,88
Castilla-La Mancha	422	371.976,68	881,46	-10,40	-12,47	-2,31	4,06	3,69
Cataluña	1.681	1.600.533,15	952,13	-21,52	-21,70	-0,23	16,17	15,90
Com.,Valenciana	978	908.928,61	929,37	-24,94	-20,77	5,56	9,41	9,03
Extremadura	230	179.309,57	779,61	-23,84	-25,02	-1,54	2,21	1,78
Galicia	886	707.933,52	799,02	-21,73	-17,78	5,05	8,52	7,03
Madrid	1.198	1.354.733,14	1.130,83	-11,91	-10,73	1,35	11,52	13,45
Murcia	276	236.104,45	855,45	-8,61	-4,91	4,05	2,65	2,34
Navarra	163	191.699,19	1.176,07	-5,78	-2,79	3,18	1,57	1,90
País Vasco	722	900.672,34	1.247,47	-14,96	-19,02	-4,77	6,94	8,95
La Rioja	83	79.860,17	962,17	-3,49	3,91	7,66	0,80	0,79
Ceuta (**)	19	20.234,62	1.064,98	137,50	147,63	4,26	0,18	0,20
Melilla (**)	16	13.051,70	815,73	60,00	88,85	18,03	0,15	0,13
TOTAL	10.398	10.068.771,34	968,34	-16,92	-15,45	1,77	100,00	100,00

d) Viudedad.

Número y pensión media de las bajas de pensiones en el mes de DICIEMBRE 2014

CC.AA.	Número de pensiones	Importe de la nómina mensual de pensiones	Pensión media mensual	% de incremento sobre el mismo mes del año anterior			% participación de C.A. sobre el total sistema	
				Núm.de pensiones	Imp. nómina mensual	Pens. media mensual	Núm.de pensiones	Imp. nómina mensual
Andalucía	759	416.666,16	548,97	-13,75	-14,21	-0,53	15,72	15,42
Aragón	177	97.969,89	553,50	-16,11	-17,74	-1,94	3,67	3,63
Asturias	205	118.161,86	576,40	-15,29	-17,11	-2,15	4,25	4,37
Islas Baleares	95	46.618,82	490,72	-9,52	-10,01	-0,54	1,97	1,73
Canarias	139	77.727,51	559,19	15,83	9,27	-5,67	2,88	2,88
Cantabria	73	39.662,30	543,32	-17,98	-14,59	4,12	1,51	1,47
Castilla y León	381	213.481,09	560,32	-1,80	-0,13	1,70	7,89	7,90
Castilla-La Mancha	213	123.856,27	581,48	-15,81	-18,28	-2,94	4,41	4,58
Cataluña	779	430.277,17	552,35	-15,78	-12,65	3,73	16,14	15,92
Com.,Valenciana	470	257.835,24	548,59	-16,07	-14,89	1,41	9,73	9,54
Extremadura	142	82.800,75	583,10	-12,35	-12,64	-0,34	2,94	3,06
Galicia	383	164.662,69	429,93	-20,04	-22,46	-3,02	7,93	6,09
Madrid	499	317.458,58	636,19	-12,76	-11,27	1,72	10,34	11,75
Murcia	124	70.032,49	564,78	-18,42	-10,09	10,21	2,57	2,59
Navarra	48	29.665,02	618,02	-15,79	-14,88	1,08	0,99	1,10
País Vasco	288	184.914,05	642,06	-5,26	-6,05	-0,83	5,97	6,84
La Rioja	43	24.431,39	568,17	-18,87	-15,70	3,91	0,89	0,90
Ceuta (**)	8	5.067,65	633,46	14,29	13,39	-0,79	0,17	0,19
Melilla (**)	2	963,02	481,51	-60,00	-55,96	10,11	0,04	0,04
TOTAL	4.828	2.702.251,95	559,70	-13,23	-12,48	0,86	100,00	100,00

(*) Incluye SOVI.

(**) Ciudad autónoma.

Fuente: INSS (Evolución mensual de las pensiones del sistema de la Seguridad Social) y elaboración propia.

II.- DESARROLLO DE LAS PRINCIPALES MAGNITUDES DEL SISTEMA. EJERCICIO 2015.

II.2.- PENSIONES.- TOTAL REGÍMENES

II.2.12.- Bajas de pensiones: Distribución por Comunidades Autónomas (*).

e) Orfandad.

Número y pensión media de las bajas de pensiones en el mes de DICIEMBRE 2014

CC.AA.	Número de pensiones	Importe de la nómina mensual de pensiones	Pensión media mensual	% de incremento sobre el mismo mes del año anterior			% participación de C.A. sobre el total sistema	
				Núm.de pensiones	Imp. nómina mensual	Pens. media mensual	Núm.de pensiones	Imp. nómina mensual
Andalucía	44	19.314,41	438,96	-10,20	-8,18	2,25	17,46	15,71
Aragón	11	5.914,10	537,65	175,00	287,26	40,82	4,37	4,81
Asturias	13	7.951,97	611,69	30,00	57,23	20,94	5,16	6,47
Islas Baleares	4	2.177,62	544,41	-63,64	-49,70	38,33	1,59	1,77
Canarias	9	3.352,89	372,54	-62,50	-66,71	-11,23	3,57	2,73
Cantabria	5	2.320,49	464,10	66,67	202,47	81,48	1,98	1,89
Castilla y León	11	4.575,83	415,98	0,00	-25,61	-25,61	4,37	3,72
Castilla-La Mancha	10	4.337,65	433,77	25,00	27,07	1,66	3,97	3,53
Cataluña	29	18.396,18	634,35	-38,30	-4,09	55,45	11,51	14,96
Com.,Valenciana	37	16.856,70	455,59	12,12	27,43	13,66	14,68	13,71
Extremadura	10	4.091,70	409,17	-16,67	-28,11	-13,73	3,97	3,33
Galicia	24	9.577,91	399,08	26,32	-15,02	-32,72	9,52	7,79
Madrid	20	12.106,62	605,33	-45,95	-38,65	13,49	7,94	9,85
Murcia	7	3.298,54	471,22	-22,22	-32,20	-12,83	2,78	2,68
Navarra	8	5.795,79	724,47	0,00	26,83	26,83	3,17	4,71
País Vasco	8	2.462,27	307,78	-72,41	-86,12	-49,69	3,17	2,00
La Rioja	2	431,57	215,79	100,00	123,84	11,92	0,79	0,35
Ceuta (**)								
Melilla (**)								
TOTAL	252	122.962,24	487,95	-20,75	-17,98	3,51	100,00	100,00

f) En favor de familiares.

Número y pensión media de las bajas de pensiones en el mes de DICIEMBRE 2014

CC.AA.	Número de pensiones	Importe de la nómina mensual de pensiones	Pensión media mensual	% de incremento sobre el mismo mes del año anterior			% participación de C.A. sobre el total sistema	
				Núm.de pensiones	Imp. nómina mensual	Pens. media mensual	Núm.de pensiones	Imp. nómina mensual
Andalucía	88	25.286,18	287,34	-2,22	3,97	6,34	34,24	33,02
Aragón	7	2.395,28	342,18	40,00	47,22	5,15	2,72	3,13
Asturias	12	4.273,64	356,14	20,00	-11,34	-26,12	4,67	5,58
Islas Baleares	1	215,11	215,11	-50,00	-47,16		0,39	0,28
Canarias	21	4.904,52	233,55	75,00	70,27	-2,70	8,17	6,40
Cantabria	6	2.551,39	425,23	-40,00	-46,32	-10,53	2,33	3,33
Castilla y León	11	3.740,65	340,06	10,00	-5,27	-13,88	4,28	4,88
Castilla-La Mancha	15	3.155,15	210,34	-28,57	-43,73	-21,23	5,84	4,12
Cataluña	9	3.839,92	426,66	50,00	270,78	147,18	3,50	5,01
Com.,Valenciana	20	5.111,91	255,60	100,00	134,59	17,30	7,78	6,68
Extremadura	15	4.672,61	311,51	25,00	27,70	2,16	5,84	6,10
Galicia	20	7.079,09	353,95	11,11	-1,08	-10,97	7,78	9,24
Madrid	11	2.897,51	263,41	0,00	28,78	28,78	4,28	3,78
Murcia	11	2.987,55	271,60	22,22	70,62	39,60	4,28	3,90
Navarra								
País Vasco	10	3.469,48	346,95	-33,33	-62,01	-43,02	3,89	4,53
La Rioja								
Ceuta (**)								
Melilla (**)								
TOTAL	257	76.579,99	297,98	3,63	-3,49	-6,87	100,00	100,00

(*) Incluye SOVI.

(**) Ciudad autónoma.

Fuente: INSS (Evolución mensual de las pensiones del sistema de la Seguridad Social) y elaboración propia.

II. DESARROLLO DE LAS PRINCIPALES MAGNITUDES DEL SISTEMA

ÁREA: PRESTACIONES ECONÓMICAS.

II.3.- Pensiones: Régimen General.

Los datos reflejados en los distintos informes del presente bloque no contemplan las cifras correspondientes al S.O.V.I.
En el año 2012 se integran en el Régimen General el régimen especial Empleados de Hogar y régimen especial Agrario por cuenta ajena

II.- DESARROLLO DE LAS PRINCIPALES MAGNITUDES DEL SISTEMA

II.3.- PENSIONES.- RÉGIMEN GENERAL

II.3.1.- Gasto acumulado

Total clases

Gasto acumulado hasta fin de cada año. (Miles de euros)

Año		Incapacidad permanente	Jubilación	Viudedad	Orfandad	En favor de familiares	TOTAL
2009	Importe	7.728.595,33	44.179.598,52	12.165.840,13	812.546,96	146.113,62	65.032.694,56
	% variac.	4,87	7,48	5,71	6,89	4,03	6,81
2010	Importe	8.095.714,74	47.563.710,21	12.889.444,80	866.147,15	150.954,40	69.565.971,30
	% variac.	4,75	7,66	5,95	6,60	3,31	6,97
2011	Importe	8.269.839,74	50.078.578,37	13.312.211,75	901.397,61	155.683,01	72.717.710,48
	% variac.	2,15	5,29	3,28	4,07	3,13	4,53
2012	Importe	8.945.281,43	55.462.661,14	14.960.602,67	1.079.513,22	179.180,09	80.627.238,55
	% variac.	8,17	10,75	12,38	19,76	15,09	10,88
2013	Importe	9.187.443,43	59.793.181,27	15.609.379,23	1.192.859,88	186.102,58	85.968.966,39
	% variac.	2,71	7,81	4,34	10,50	3,86	6,63
2014 (P)	Importe	9.114.902,55	60.219.473,65	14.160.536,66	1.109.762,71	177.217,11	84.781.892,68
	% variac.	-0,79	0,71	-9,28	-6,97	-4,77	-1,38

Gasto acumulado hasta fin de cada mes. (Miles de euros)

Año		Incapacidad permanente	Jubilación	Viudedad	Orfandad	En favor de familiares	TOTAL
2015							
	Enero	650.333,87	4.412.715,58	1.026.548,02	82.494,01	12.928,81	6.185.020,29
	Febrero						
	Marzo						
	Abril						
	Mayo						
	Junio						
	Julio						
	Agosto						
	Septiembre						
	Octubre						
	Noviembre						
	Diciembre						

Nota : A partir de 2014 el dato de pensiones no incluye el complemento a mínimos.

Fuente:

Sistema de Información Contable de la Seguridad Social (SICOSS) y elaboración propia.

(P) Provisional

II.- DESARROLLO DE LAS PRINCIPALES MAGNITUDES DEL SISTEMA (*)

II.3.- PENSIONES.- RÉGIMEN GENERAL

II.3.2.- Total clases

Número y pensión media en primer día de cada mes.

(Importes en Euros)

Año / mes	Número de pensiones	Importe de la nómina mensual de pensiones	Pensión media mensual	% de variación sobre el mismo mes del año anterior		
				Número de pensiones	Importe pensiones mensuales	Pensión media mensual
2009 (dic)	5.056.970	4.582.102.101,84	906,10	2,69	7,22	4,42
2010 (dic)	5.186.932	4.845.606.719,95	934,20	2,57	5,75	3,10
2011 (dic)	5.314.513	5.110.746.714,52	961,66	2,46	5,47	2,94
2012 (dic)	6.085.535	5.732.396.084,78	941,97	14,51	12,16	-2,05
2013 (dic)	6.395.316	6.116.633.698,16	956,42	5,09	6,7	1,53
2014						
Enero	6.402.940	6.144.560.801,88	959,65	5,07	5,45	0,36
Febrero	6.401.965	6.154.535.049,38	961,35	5,06	5,46	0,38
Marzo	6.413.680	6.171.910.169,37	962,30	4,99	5,32	0,32
Abril	6.425.827	6.189.479.329,89	963,22	4,97	5,28	0,30
Mayo	6.431.563	6.205.808.569,34	964,90	4,86	5,15	0,28
Junio	6.445.971	6.223.875.135,09	965,55	1,98	3,60	1,59
Julio	6.458.143	6.240.489.362,61	966,30	1,96	3,57	1,58
Agosto	6.471.302	6.259.646.822,12	967,29	1,99	3,59	1,56
Septiembre	6.476.698	6.269.564.535,35	968,02	1,96	3,53	1,54
Octubre	6.491.791	6.292.097.234,95	969,24	1,99	3,58	1,56
Noviembre	6.507.874	6.315.594.688,98	970,45	2,00	3,59	1,57
Diciembre	6.520.317	6.334.297.572,71	971,47	1,95	3,56	1,02
2015						
Enero	6.530.601	6.365.529.315,81	974,72	1,99	3,60	1,57
Febrero						
Marzo						
Abril						
Mayo						
Junio						
Julio						
Agosto						
Septiembre						
Octubre						
Noviembre						
Diciembre						

Fuente:

INSS (Evolución mensual de las pensiones del sistema de la Seguridad Social) y elaboración propia.

II.- DESARROLLO DE LAS PRINCIPALES MAGNITUDES DEL SISTEMA

II.3.- PENSIONES.- RÉGIMEN GENERAL

II.3.3.- Incapacidad permanente

Número y pensión media en primer día de cada mes.

(Importes en Euros)

Año / mes	Número de pensiones	Importe de la nómina mensual de pensiones	Pensión media mensual	% de variación sobre el mismo mes del año anterior		
				Número de pensiones	Importe pensiones mensuales	Pensión media mensual
2009 (dic)	580.938	540.893.023,31	931,07	3,31	6,23	2,83
2010 (dic)	591.219	559.023.849,21	945,54	1,77	3,35	1,55
2011 (dic)	601.551	578.628.283,23	961,89	1,75	3,51	1,73
2012 (dic)	671.495	626.716.658,61	933,32	11,63	8,31	-2,97
2013 (dic)	679.774	641.568.207,78	943,80	1,23	2,37	1,12
2014						
Enero	679.058	642.613.341,11	946,33	1,31	1,23	-0,07
Febrero	677.175	640.792.278,79	946,27	1,40	1,29	-0,11
Marzo	677.962	641.685.184,43	946,49	1,56	1,45	-0,11
Abril	678.651	642.682.066,15	947,00	1,62	1,51	-0,10
Mayo	678.531	643.124.490,85	947,82	1,55	1,46	-0,09
Junio	678.860	643.548.626,86	947,98	-0,06	0,54	0,61
Julio	679.313	644.188.786,07	948,29	-0,04	0,56	0,60
Agosto	679.976	645.040.068,79	948,62	0,02	0,63	0,61
Septiembre	679.056	644.103.596,07	948,53	0,02	0,63	0,62
Octubre	678.685	643.852.212,11	948,68	0,06	0,67	0,61
Noviembre	679.610	645.156.782,67	949,30	0,07	0,68	0,61
Diciembre	680.980	646.797.843,52	949,80	0,18	0,82	0,64
2015						
Enero	680.821	648.329.227,63	952,28	0,26	0,89	0,63
Febrero						
Marzo						
Abril						
Mayo						
Junio						
Julio						
Agosto						
Septiembre						
Octubre						
Noviembre						
Diciembre						

Fuente:

INSS (Evolución mensual de las pensiones del sistema de la Seguridad Social) y elaboración propia.

II.- DESARROLLO DE LAS PRINCIPALES MAGNITUDES DEL SISTEMA

II.3.- PENSIONES.- RÉGIMEN GENERAL

II.3.4.- Jubilación

Número y pensión media en primer día de cada mes.

(Importes en Euros)

Año / mes	Número de pensiones	Importe de la nómina mensual de pensiones	Pensión media mensual	% de variación sobre el mismo mes del año anterior		
				Número de pensiones	Importe pensiones mensuales	Pensión media mensual
2009 (dic)	2.886.177	3.104.325.475,34	1.075,58	3,09	7,74	4,51
2010 (dic)	2.978.611	3.306.943.673,50	1.110,23	3,20	6,53	3,22
2011 (dic)	3.068.676	3.512.427.242,60	1.144,61	3,02	6,21	3,10
2012 (dic)	3.514.705	3.941.381.476,78	1.121,40	14,53	12,21	-2,03
2013 (dic)	3.769.917	4.260.578.559,98	1.130,15	7,26	8,10	0,78
2014						
Enero	3.777.590	4.283.870.429,59	1.134,02	7,20	6,92	-0,26
Febrero	3.779.047	4.295.280.264,63	1.136,60	7,16	6,92	-0,23
Marzo	3.785.878	4.308.909.177,37	1.138,15	7,02	6,70	-0,30
Abril	3.793.797	4.323.126.465,93	1.139,52	6,95	6,63	-0,31
Mayo	3.798.673	4.337.234.653,11	1.141,78	6,82	6,47	-0,33
Junio	3.808.386	4.352.207.912,07	1.142,80	2,52	4,46	1,89
Julio	3.816.666	4.365.986.850,05	1.143,93	2,48	4,42	1,89
Agosto	3.825.754	4.381.931.862,78	1.145,38	2,49	4,41	1,87
Septiembre	3.830.807	4.391.740.387,96	1.146,43	2,45	4,34	1,84
Octubre	3.842.649	4.411.987.114,43	1.148,16	2,50	4,40	1,85
Noviembre	3.854.070	4.431.594.905,12	1.149,85	2,52	4,43	1,86
Diciembre	3.862.568	4.446.731.644,64	1.151,24	2,46	4,37	1,87
2015						
Enero	3.871.399	4.472.188.193,97	1.155,19	2,48	4,40	1,87
Febrero						
Marzo						
Abril						
Mayo						
Junio						
Julio						
Agosto						
Septiembre						
Octubre						
Noviembre						
Diciembre						

Fuente:

INSS (Evolución mensual de las pensiones del sistema de la Seguridad Social) y elaboración propia.

II.- DESARROLLO DE LAS PRINCIPALES MAGNITUDES DEL SISTEMA

II.3.- PENSIONES.- RÉGIMEN GENERAL

II.3.5.- Viudedad

Número y pensión media en primer día de cada mes.

(Importes en Euros)

Año / mes	Número de pensiones	Importe de la nómina mensual de pensiones	Pensión media mensual	% de variación sobre el mismo mes del año anterior		
				Número de pensiones	Importe pensiones mensuales	Pensión media mensual
2009 (dic)	1.401.863	868.173.842,87	619,30	1,67	6,06	4,32
2010 (dic)	1.425.533	907.802.931,79	636,82	1,69	4,56	2,83
2011 (dic)	1.448.358	944.257.489,78	651,95	1,60	4,02	2,38
2012 (dic)	1.660.697	1.071.871.201,49	645,43	14,66	13,51	-1,00
2013 (dic)	1.687.803	1.113.361.360,95	659,65	1,63	3,87	2,20
2014						
Enero	1.688.040	1.116.529.622,26	661,44	1,63	2,31	0,67
Febrero	1.685.989	1.116.417.147,31	662,17	1,62	2,30	0,67
Marzo	1.688.317	1.118.595.464,56	662,55	1,59	2,25	0,65
Abril	1.690.075	1.120.316.144,05	662,88	1,60	2,26	0,65
Mayo	1.690.016	1.121.582.547,01	663,65	1,50	2,17	0,65
Junio	1.692.541	1.123.619.877,88	663,87	0,90	1,87	0,96
Julio	1.694.248	1.125.202.940,98	664,13	0,89	1,85	0,96
Agosto	1.696.039	1.126.968.631,71	664,47	0,93	1,89	0,95
Septiembre	1.696.350	1.127.691.678,52	664,78	0,90	1,86	0,95
Octubre	1.698.519	1.129.758.001,48	665,14	0,90	1,85	0,94
Noviembre	1.700.681	1.131.878.721,95	665,54	0,88	1,84	0,95
Diciembre	1.701.904	1.133.295.093,44	665,90	0,84	1,79	0,95
2015						
Enero	1.702.954	1.137.033.299,32	667,68	0,88	1,84	0,94
Febrero						
Marzo						
Abril						
Mayo						
Junio						
Julio						
Agosto						
Septiembre						
Octubre						
Noviembre						
Diciembre						

Fuente:

INSS (Evolución mensual de las pensiones del sistema de la Seguridad Social) y elaboración propia.

II.- DESARROLLO DE LAS PRINCIPALES MAGNITUDES DEL SISTEMA

II.3.- PENSIONES.- RÉGIMEN GENERAL

II.3.6.- Orfandad

Número y pensión media en primer día de cada mes.

(Importes en Euros)

Año / mes	Número de pensiones	Importe de la nómina mensual de pensiones	Pensión media mensual	% de variación sobre el mismo mes del año anterior		
				Número de pensiones	Importe pensiones mensuales	Pensión media mensual
2009 (dic)	165.264	58.271.572,23	352,60	2,57	7,16	4,48
2010 (dic)	169.164	61.180.584,14	361,66	2,36	4,99	2,57
2011 (dic)	173.319	64.344.751,47	371,25	2,46	5,17	2,65
2012 (dic)	212.764	79.667.100,18	374,44	22,76	23,81	0,86
2013 (dic)	231.284	87.602.847,84	378,77	8,70	9,96	1,16
2014						
Enero	231.710	87.972.755,82	379,67	8,74	8,17	-0,52
Febrero	233.363	88.512.155,31	379,29	8,78	8,16	-0,57
Marzo	235.028	89.124.652,25	379,21	8,70	8,13	-0,53
Abril	236.692	89.688.461,56	378,92	8,75	8,20	-0,51
Mayo	237.677	90.149.290,87	379,29	8,63	8,11	-0,48
Junio	239.438	90.721.437,72	378,89	7,37	6,90	-0,44
Julio	241.074	91.271.217,02	378,60	7,40	6,94	-0,43
Agosto	242.667	91.830.794,70	378,42	7,44	6,98	-0,43
Septiembre	243.591	92.131.832,57	378,22	7,35	6,90	-0,42
Octubre	244.977	92.559.738,24	377,83	7,32	6,83	-0,46
Noviembre	246.517	92.999.992,23	377,26	7,25	6,74	-0,48
Diciembre	247.831	93.457.772,27	377,10	7,15	6,68	-0,44
2015						
Enero	248.375	93.884.389,63	377,99	7,19	6,72	-0,44
Febrero						
Marzo						
Abril						
Mayo						
Junio						
Julio						
Agosto						
Septiembre						
Octubre						
Noviembre						
Diciembre						

Fuente:

INSS (Evolución mensual de las pensiones del sistema de la Seguridad Social) y elaboración propia.

II.- DESARROLLO DE LAS PRINCIPALES MAGNITUDES DEL SISTEMA

II.3.- PENSIONES.- RÉGIMEN GENERAL

II.3.7.- En favor de familiares

Número y pensión media en primer día de cada mes.

(Importes en Euros)

Año / mes	Número de pensiones	Importe de la nómina mensual de pensiones	Pensión media mensual	% de variación sobre el mismo mes del año anterior		
				Número de pensiones	Importe pensiones mensuales	Pensión media mensual
2009 (dic)	22.728	10.438.188,09	459,27	-0,05	4,69	4,74
2010 (dic)	22.405	10.655.681,31	475,59	-1,42	2,08	3,55
2011 (dic)	22.609	11.088.947,44	490,47	0,91	4,07	3,13
2012 (dic)	25.874	12.759.647,72	493,15	14,44	15,07	0,55
2013 (dic)	26.538	13.522.721,61	509,56	2,57	5,98	3,33
2014						
Enero	26.542	13.574.653,10	511,44	3,64	5,50	1,79
Febrero	26.391	13.533.203,34	512,80	3,13	5,05	1,87
Marzo	26.495	13.595.690,76	513,14	3,19	5,12	1,86
Abril	26.612	13.666.192,20	513,53	3,68	5,43	1,69
Mayo	26.666	13.717.587,50	514,42	3,74	5,50	1,70
Junio	26.746	13.777.280,56	515,12	1,61	3,78	2,14
Julio	26.842	13.839.568,49	515,59	2,83	4,88	2,00
Agosto	26.866	13.875.464,14	516,47	2,31	4,34	1,98
Septiembre	26.894	13.897.040,23	516,73	2,39	4,21	1,78
Octubre	26.961	13.940.168,69	517,05	2,38	4,05	1,63
Noviembre	26.996	13.964.287,01	517,27	2,20	3,71	1,47
Diciembre	27.034	14.015.218,84	518,43	1,87	3,64	1,74
2015						
Enero	27.052	14.094.205,26	521,00	1,92	3,83	1,87
Febrero						
Marzo						
Abril						
Mayo						
Junio						
Julio						
Agosto						
Septiembre						
Octubre						
Noviembre						
Diciembre						

Fuente:

INSS (Evolución mensual de las pensiones del sistema de la Seguridad Social) y elaboración propia.

II.- DESARROLLO DE LAS PRINCIPALES MAGNITUDES DEL SISTEMA. EJERCICIO 2015.

II.3.- PENSIONES.- RÉGIMEN GENERAL

II.3.8.- Distribución por Comunidades Autónomas.

a) Total clases

Número y pensión media en primer día del mes ENERO 2015

CC.AA.	Número de pensiones	Importe de la nómina mensual de pensiones	Pensión media mensual	% de incremento sobre el mismo mes del año anterior			% participación de C.A. sobre el total sistema	
				Núm.de pensiones	Imp. nómina mensual	Pens. media mensual	Núm.de pensiones	Imp. nómina mensual
Andalucía	1.157.708	963.251.277,89	832,03	1,88	3,19	1,28	17,73	15,13
Aragón	194.393	202.857.443,03	1.043,54	1,50	3,25	1,72	2,98	3,19
Asturias	160.945	181.991.538,94	1.130,77	1,78	3,30	1,50	2,46	2,86
Islas Baleares	122.547	110.910.588,39	905,05	2,10	4,08	1,94	1,88	1,74
Canarias	214.245	187.151.475,44	873,54	3,47	4,74	1,23	3,28	2,94
Cantabria	87.148	94.702.102,58	1.086,68	1,77	3,33	1,53	1,33	1,49
Castilla y León	344.179	345.255.463,51	1.003,13	1,96	3,81	1,82	5,27	5,42
Castilla-La Mancha	248.318	220.686.460,09	888,73	1,65	3,14	1,47	3,80	3,47
Cataluña	1.210.659	1.236.247.154,70	1.021,14	1,75	3,40	1,62	18,54	19,42
Com.,Valenciana	699.910	615.655.391,05	879,62	1,63	3,40	1,74	10,72	9,67
Extremadura	156.502	123.122.953,38	786,72	1,69	2,92	1,21	2,40	1,93
Galicia	383.329	335.916.422,84	876,31	2,73	4,35	1,58	5,87	5,28
Madrid	857.638	982.567.119,82	1.145,67	2,50	4,08	1,55	13,13	15,44
Murcia	172.178	142.771.250,02	829,21	1,70	3,31	1,59	2,64	2,24
Navarra	89.318	102.857.695,90	1.151,59	2,33	4,03	1,66	1,37	1,62
País Vasco	378.284	467.657.938,90	1.236,26	1,92	3,64	1,69	5,79	7,35
La Rioja	42.541	41.641.957,29	978,87	1,91	3,94	1,99	0,65	0,65
Ceuta (*)	5.850	5.713.070,84	976,59	1,44	2,52	1,06	0,09	0,09
Melilla (*)	4.909	4.572.011,20	931,35	3,13	3,39	0,25	0,08	0,07
TOTAL	6.530.601	6.365.529.315,81	974,72	1,99	3,60	1,57	100,00	100,00

b) Incapacidad permanente.

Número y pensión media en primer día del mes ENERO 2015

CC.AA.	Número de pensiones	Importe de la nómina mensual de pensiones	Pensión media mensual	% de incremento sobre el mismo mes del año anterior			% participación de C.A. sobre el total sistema	
				Núm.de pensiones	Imp. nómina mensual	Pens. media mensual	Núm.de pensiones	Imp. nómina mensual
Andalucía	158.593	136.492.795,02	860,65	-0,26	0,40	0,66	23,29	21,05
Aragón	17.314	18.032.654,91	1.041,51	-0,29	-0,05	0,25	2,54	2,78
Asturias	19.541	21.340.139,71	1.092,07	-0,80	-1,16	-0,36	2,87	3,29
Islas Baleares	13.587	11.589.752,70	853,00	-0,80	0,02	0,83	2,00	1,79
Canarias	26.326	22.358.900,28	849,31	1,95	2,82	0,86	3,87	3,45
Cantabria	9.071	9.402.073,76	1.036,50	-0,70	-0,80	-0,10	1,33	1,45
Castilla y León	27.669	26.061.908,15	941,92	1,82	2,28	0,46	4,06	4,02
Castilla-La Mancha	27.594	24.491.709,05	887,57	1,98	2,86	0,87	4,05	3,78
Cataluña	124.997	131.137.155,00	1.049,12	0,39	1,36	0,96	18,36	20,23
Com.,Valenciana	71.943	64.569.553,05	897,51	-0,50	0,27	0,77	10,57	9,96
Extremadura	17.373	13.469.083,15	775,29	2,76	3,56	0,79	2,55	2,08
Galicia	41.451	35.223.268,79	849,76	-0,13	0,37	0,50	6,09	5,43
Madrid	59.881	63.406.048,87	1.058,87	0,97	1,22	0,25	8,80	9,78
Murcia	22.425	18.835.805,92	839,95	0,58	1,62	1,03	3,29	2,91
Navarra	8.055	9.225.208,59	1.145,28	-0,73	-0,93	-0,21	1,18	1,42
País Vasco	30.137	37.921.073,25	1.258,29	-0,47	0,29	0,76	4,43	5,85
La Rioja	3.457	3.348.202,75	968,53	-2,26	-1,83	0,44	0,51	0,52
Ceuta (*)	597	640.647,64	1.073,11	4,74	6,18	1,37	0,09	0,10
Melilla (*)	810	783.247,04	966,97	4,52	6,96	2,34	0,12	0,12
TOTAL	680.821	648.329.227,63	952,28	0,26	0,89	0,63	100,00	100,00

II.- DESARROLLO DE LAS PRINCIPALES MAGNITUDES DEL SISTEMA. EJERCICIO 2015.

II.3.- PENSIONES.- RÉGIMEN GENERAL

II.3.8.- Distribución por Comunidades Autónomas.

c) Jubilación

Número y pensión media en primer día del mes ENERO 2015

CC.AA.	Número de pensiones	Importe de la nómina mensual de pensiones	Pensión media mensual	% de incremento sobre el mismo mes del año anterior			% participación de C.A. sobre el total sistema	
				Núm.de pensiones	Imp. nómina mensual	Pens. media mensual	Núm.de pensiones	Imp. nómina mensual
Andalucía	631.716	617.238.352,75	977,08	2,48	4,25	1,72	16,32	13,80
Aragón	118.685	145.798.778,40	1.228,45	1,75	3,94	2,16	3,07	3,26
Asturias	90.926	125.542.832,36	1.380,71	2,60	4,44	1,79	2,35	2,81
Islas Baleares	73.392	78.719.637,07	1.072,59	3,18	5,29	2,04	1,90	1,76
Canarias	117.926	124.327.691,29	1.054,29	4,02	5,64	1,56	3,05	2,78
Cantabria	50.175	66.242.993,51	1.320,24	2,54	4,31	1,73	1,30	1,48
Castilla y León	211.739	251.801.691,91	1.189,21	2,21	4,43	2,17	5,47	5,63
Castilla-La Mancha	141.120	147.370.524,67	1.044,29	1,48	3,52	2,01	3,65	3,30
Cataluña	746.118	885.648.855,42	1.187,01	2,18	4,01	1,80	19,27	19,80
Com.,Valenciana	410.545	423.652.543,32	1.031,93	2,08	4,30	2,17	10,60	9,47
Extremadura	85.482	78.394.055,67	917,08	1,85	3,53	1,65	2,21	1,75
Galicia	229.088	235.901.313,82	1.029,74	3,36	5,36	1,94	5,92	5,27
Madrid	548.464	743.182.361,50	1.355,02	3,06	4,75	1,65	14,17	16,62
Murcia	95.747	93.715.878,09	978,79	1,85	3,99	2,10	2,47	2,10
Navarra	57.012	76.939.318,24	1.349,53	3,07	4,97	1,85	1,47	1,72
País Vasco	231.326	340.909.395,92	1.473,72	2,56	4,41	1,80	5,98	7,62
La Rioja	27.103	30.723.223,66	1.133,57	2,69	5,09	2,34	0,70	0,69
Ceuta (*)	2.762	3.491.707,08	1.264,20	-0,14	1,37	1,52	0,07	0,08
Melilla (*)	2.073	2.587.039,29	1.247,97	1,12	2,60	1,46	0,05	0,06
TOTAL	3.871.399	4.472.188.193,97	1.155,19	2,48	4,40	1,87	100,00	100,00

d) Viudedad.

Número y pensión media en primer día del mes ENERO 2015

CC.AA.	Número de pensiones	Importe de la nómina mensual de pensiones	Pensión media mensual	% de incremento sobre el mismo mes del año anterior			% participación de C.A. sobre el total sistema	
				Núm.de pensiones	Imp. nómina mensual	Pens. media mensual	Núm.de pensiones	Imp. nómina mensual
Andalucía	304.240	185.946.599,32	611,18	0,80	1,47	0,66	17,87	16,35
Aragón	51.265	36.038.307,39	702,98	0,86	1,97	1,10	3,01	3,17
Asturias	44.796	32.525.390,11	726,08	0,78	1,82	1,04	2,63	2,86
Islas Baleares	30.759	18.957.893,95	616,34	0,44	1,68	1,23	1,81	1,67
Canarias	55.853	35.382.759,50	633,50	1,95	2,54	0,58	3,28	3,11
Cantabria	24.135	17.316.850,64	717,50	0,61	1,76	1,14	1,42	1,52
Castilla y León	90.886	61.471.351,91	676,36	0,97	1,87	0,89	5,34	5,41
Castilla-La Mancha	67.432	44.139.865,62	654,58	0,83	1,60	0,76	3,96	3,88
Cataluña	301.607	204.801.252,38	679,03	0,66	1,83	1,16	17,71	18,01
Com.,Valenciana	187.059	116.305.296,94	621,76	0,70	1,69	0,98	10,98	10,23
Extremadura	44.757	27.886.409,62	623,06	0,35	0,77	0,42	2,63	2,45
Galicia	98.282	59.346.526,11	603,84	1,93	2,68	0,74	5,77	5,22
Madrid	218.370	162.827.289,55	745,65	0,96	2,05	1,08	12,82	14,32
Murcia	44.942	26.937.571,49	599,39	0,84	1,70	0,86	2,64	2,37
Navarra	21.036	15.348.185,39	729,62	0,83	2,24	1,39	1,24	1,35
País Vasco	103.658	82.403.011,69	794,95	0,87	2,00	1,11	6,09	7,25
La Rioja	10.511	7.001.078,80	666,07	1,03	1,95	0,91	0,62	0,62
Ceuta (*)	1.924	1.383.914,96	719,29	0,79	2,90	2,09	0,11	0,12
Melilla (*)	1.442	1.013.743,95	703,01	1,69	1,58	-0,11	0,08	0,09
TOTAL	1.702.954	1.137.033.299,32	667,68	0,88	1,84	0,94	100,00	100,00

(*) Ciudad autónoma.

Fuente: INSS (Evolución mensual de las pensiones del sistema de la Seguridad Social) y elaboración propia.

II.- DESARROLLO DE LAS PRINCIPALES MAGNITUDES DEL SISTEMA. EJERCICIO 2015.

II.3.- PENSIONES.- RÉGIMEN GENERAL

II.3.8.- Distribución por Comunidades Autónomas.

e) Orfandad

Número y pensión media en primer día del mes ENERO 2015

CC.AA.	Número de pensiones	Importe de la nómina mensual de pensiones	Pensión media mensual	% de incremento sobre el mismo mes del año anterior			% participación de C.A. sobre el total sistema	
				Núm.de pensiones	Imp. nómina mensual	Pens. media mensual	Núm.de pensiones	Imp. nómina mensual
Andalucía	55.712	19.917.668,35	357,51	7,07	6,12	-0,89	22,43	21,22
Aragón	6.450	2.612.013,68	404,96	7,88	6,85	-0,95	2,60	2,78
Asturias	4.932	2.104.898,90	426,78	6,61	6,53	-0,08	1,99	2,24
Islas Baleares	4.707	1.599.386,17	339,79	5,33	5,13	-0,18	1,90	1,70
Canarias	12.745	4.358.026,66	341,94	8,68	7,71	-0,90	5,13	4,64
Cantabria	3.030	1.287.158,00	424,80	6,54	6,08	-0,44	1,22	1,37
Castilla y León	11.754	4.766.747,37	405,54	5,73	5,60	-0,13	4,73	5,08
Castilla-La Mancha	10.564	3.929.500,95	371,97	8,65	8,39	-0,24	4,25	4,19
Cataluña	36.755	14.041.916,11	382,04	7,30	7,63	0,30	14,80	14,96
Com.,Valenciana	28.353	10.153.556,31	358,11	7,27	6,68	-0,55	11,42	10,81
Extremadura	7.599	2.763.192,55	363,63	5,72	4,94	-0,74	3,06	2,94
Galicia	12.556	4.453.910,71	354,72	7,55	6,79	-0,70	5,06	4,74
Madrid	28.269	11.735.218,33	415,13	7,71	7,29	-0,39	11,38	12,50
Murcia	8.311	2.916.461,30	350,92	7,02	6,57	-0,42	3,35	3,11
Navarra	2.935	1.182.780,59	402,99	7,67	7,37	-0,28	1,18	1,26
País Vasco	11.261	5.199.265,89	461,71	5,70	5,79	0,09	4,53	5,54
La Rioja	1.342	504.707,04	376,09	5,92	5,10	-0,77	0,54	0,54
Ceuta (*)	531	177.951,90	335,13	9,03	10,00	0,89	0,21	0,19
Melilla (*)	569	180.028,82	316,40	13,35	10,89	-2,16	0,23	0,19
TOTAL	248.375	93.884.389,63	377,99	7,19	6,72	-0,44	100,00	100,00

f) En favor de familiares.

Número y pensión media en primer día del mes ENERO 2015

CC.AA.	Número de pensiones	Importe de la nómina mensual de pensiones	Pensión media mensual	% de incremento sobre el mismo mes del año anterior			% participación de C.A. sobre el total sistema	
				Núm.de pensiones	Imp. nómina mensual	Pens. media mensual	Núm.de pensiones	Imp. nómina mensual
Andalucía	7.447	3.655.862,45	490,92	5,53	6,74	1,15	27,53	25,94
Aragón	679	375.688,65	553,30	-3,96	-0,69	3,41	2,51	2,67
Asturias	750	478.277,86	637,70	1,08	4,63	3,51	2,77	3,39
Islas Baleares	102	43.918,50	430,57	-5,56	-5,11	0,48	0,38	0,31
Canarias	1.395	724.097,71	519,07	3,03	4,85	1,77	5,16	5,14
Cantabria	737	453.026,67	614,69	0,27	2,46	2,18	2,72	3,21
Castilla y León	2.131	1.153.764,17	541,42	0,76	2,76	1,99	7,88	8,19
Castilla-La Mancha	1.608	754.859,80	469,44	2,75	4,84	2,04	5,94	5,36
Cataluña	1.182	617.975,79	522,82	-3,35	-0,01	3,46	4,37	4,38
Com.,Valenciana	2.010	974.441,43	484,80	-0,15	3,17	3,32	7,43	6,91
Extremadura	1.291	610.212,39	472,67	1,33	3,30	1,94	4,77	4,33
Galicia	1.952	991.403,41	507,89	3,17	4,91	1,69	7,22	7,03
Madrid	2.654	1.416.201,57	533,61	-1,96	0,54	2,55	9,81	10,05
Murcia	753	365.533,22	485,44	13,23	15,36	1,88	2,78	2,59
Navarra	280	162.203,09	579,30	4,48	4,13	-0,33	1,04	1,15
País Vasco	1.902	1.225.192,15	644,16	-1,30	0,68	2,00	7,03	8,69
La Rioja	128	64.745,04	505,82	-8,57	-7,27	1,42	0,47	0,46
Ceuta (*)	36	18.849,26	523,59	2,86	3,51	0,64	0,13	0,13
Melilla (*)	15	7.952,10	530,14	0,00	-1,84	-1,84	0,06	0,06
TOTAL	27.052	14.094.205,26	521,00	1,92	3,83	1,87	100,00	100,00

(*) Ciudad autónoma.

Fuente: INSS (Evolución mensual de las pensiones del sistema de la Seguridad Social) y elaboración propia.

II. DESARROLLO DE LAS PRINCIPALES MAGNITUDES DEL SISTEMA

ÁREA: PRESTACIONES ECONÓMICAS.

II.4.- Pensiones: Régimen Especial de los Trabajadores por cuenta propia o autónomos.

Los datos reflejados en los distintos informes del presente bloque no contemplan las cifras correspondientes al S.O.V.I.
La LEY 18/2007, de 4 de julio, procede a la integración de los trabajadores por cuenta propia del Régimen Especial Agrario de la Seguridad Social en el Régimen Especial de la Seguridad Social de los Trabajadores por Cuenta Propia o Autónomos.
El Artículo 2 de la mencionada LEY contempla la creación del Sistema Especial para Trabajadores por Cuenta Propia Agrarios (SETA) incluidos en el Régimen Especial de los Trabajadores por Cuenta Propia o Autónomos.

II.- DESARROLLO DE LAS PRINCIPALES MAGNITUDES DEL SISTEMA

II.4.- PENSIONES.- RÉGIMEN ESPECIAL DE TRABAJADORES AUTÓNOMOS

II.4.1.- Gasto acumulado

Total clases

Gasto acumulado hasta fin de cada año. (Miles de euros)

Año		Incapacidad permanente	Jubilación	Viudedad	Orfandad	En favor de familiares	TOTAL
2009	Importe	1.036.742,76	8.136.548,04	2.395.858,79	182.005,46	34.852,06	11.786.007,11
	% variac.	21,16	53,54	49,23	65,94	170,91	49,51
2010	Importe	1.153.726,10	9.986.634,78	2.898.148,66	229.888,18	48.425,96	14.316.823,68
	% variac.	11,28	22,74	20,96	26,31	38,95	21,47
2011	Importe	1.177.597,32	10.403.835,66	2.971.177,67	239.273,69	50.752,98	14.842.637,32
	% variac.	2,07	4,18	2,52	4,08	4,81	3,67
2012	Importe	1.203.735,42	10.770.689,43	3.019.057,47	248.673,37	52.118,06	15.294.273,75
	% variac.	2,22	3,53	1,61	3,93	2,69	3,04
2013	Importe	1.214.577,43	11.337.367,96	3.092.298,52	265.444,13	52.831,80	15.962.519,84
	% variac.	0,90	5,26	2,43	6,74	1,37	4,37
2014 (P)	Importe	1.151.820,04	10.297.323,25	2.306.384,49	198.782,19	41.686,13	13.995.996,10
	% variac.	-5,17	-9,17	-25,42	-25,11	-21,10	-12,32

Gasto acumulado hasta fin de cada mes. (Miles de euros)

Año		Incapacidad permanente	Jubilación	Viudedad	Orfandad	En favor de familiares	TOTAL
2015							
	Enero	82.463,17	754.832,42	167.873,94	14.728,08	3.023,53	1.022.921,15
	Febrero						
	Marzo						
	Abril						
	Mayo						
	Junio						
	Julio						
	Agosto						
	Septiembre						
	Octubre						
	Noviembre						
	Diciembre						

Nota : A partir de 2014 el dato de pensiones no incluye el complemento a mínimos.

Fuente:

Sistema de Información Contable de la Seguridad Social (SICOSS) y elaboración propia.

(P) Provisional

II.- DESARROLLO DE LAS PRINCIPALES MAGNITUDES DEL SISTEMA

II.4.- PENSIONES.- RÉGIMEN ESPECIAL DE TRABAJADORES AUTÓNOMOS

II.4.2.- Total clases

Número y pensión media en primer día de cada mes.

(Importes en Euros)

Año / mes	Número de pensiones	Importe de la nómina mensual de pensiones	Pensión media mensual	% de variación sobre el mismo mes del año anterior		
				Número de pensiones	Importe pensiones mensuales	Pensión media mensual
2009 (dic)	1.835.937	976.094.288,27	531,66	0,88	6,07	5,15
2010 (dic)	1.852.412	1.020.701.294,60	551,01	0,90	4,57	3,64
2011 (dic)	1.867.407	1.061.321.594,33	568,34	0,81	3,98	3,15
2012 (dic)	1.882.444	1.104.741.904,61	586,87	0,81	4,09	3,26
2013 (dic)	1.910.258	1.158.168.359,17	606,29	1,48	4,84	3,31
2014						
Enero	1.912.015	1.162.997.171,95	608,26	1,50	3,19	1,66
Febrero	1.909.912	1.163.564.702,96	609,22	1,54	3,20	1,63
Marzo	1.911.933	1.165.848.788,58	609,77	1,50	3,13	1,60
Abril	1.913.562	1.167.791.231,60	610,27	1,54	3,14	1,58
Mayo	1.914.669	1.169.668.042,72	610,90	1,44	2,97	1,52
Junio	1.916.680	1.171.679.934,03	611,31	1,32	2,80	1,46
Julio	1.918.693	1.173.833.212,09	611,79	1,25	2,70	1,43
Agosto	1.920.749	1.175.997.363,03	612,26	1,21	2,63	1,41
Septiembre	1.921.471	1.177.289.832,43	612,70	1,17	2,56	1,38
Octubre	1.923.795	1.179.685.757,57	613,21	1,14	2,53	1,38
Noviembre	1.926.494	1.182.465.857,26	613,79	1,05	2,41	1,35
Diciembre	1.928.703	1.184.992.701,19	614,40	0,97	2,32	1,34
2015						
Enero	1.930.618	1.190.043.897,88	616,41	0,97	2,33	1,34
Febrero						
Marzo						
Abril						
Mayo						
Junio						
Julio						
Agosto						
Septiembre						
Octubre						
Noviembre						
Diciembre						

Fuente:

INSS (Evolución mensual de las pensiones del sistema de la Seguridad Social) y elaboración propia.

II.- DESARROLLO DE LAS PRINCIPALES MAGNITUDES DEL SISTEMA

II.4.- PENSIONES.- RÉGIMEN ESPECIAL DE TRABAJADORES AUTÓNOMOS

II.4.3.- Incapacidad permanente

Número y pensión media en primer día de cada mes.

(Importes en Euros)

Año / mes	Número de pensiones	Importe de la nómina mensual de pensiones	Pensión media mensual	% de variación sobre el mismo mes del año anterior		
				Número de pensiones	Importe pensiones mensuales	Pensión media mensual
2009 (dic)	130.739	77.797.499,23	595,06	1,33	8,04	6,62
2010 (dic)	130.915	80.429.144,06	614,36	0,13	3,38	3,24
2011 (dic)	130.935	82.794.810,89	632,34	0,02	2,94	2,93
2012 (dic)	129.775	84.290.387,66	649,51	-0,89	1,81	2,72
2013 (dic)	127.058	85.054.791,62	669,42	-2,09	0,91	3,07
2014						
Enero	126.625	85.009.468,22	671,35	-1,98	-0,51	1,50
Febrero	126.166	84.756.608,46	671,79	-1,79	-0,29	1,52
Marzo	126.258	84.941.289,77	672,76	-1,66	-0,17	1,52
Abril	126.188	84.987.592,20	673,50	-1,59	-0,11	1,51
Mayo	126.059	84.999.097,25	674,28	-1,51	-0,07	1,46
Junio	125.955	85.033.810,54	675,11	-1,58	-0,18	1,43
Julio	125.923	85.068.582,12	675,56	-1,34	0,05	1,41
Agosto	125.884	85.155.135,90	676,46	-1,32	0,12	1,46
Septiembre	125.564	84.957.297,46	676,61	-1,28	0,13	1,43
Octubre	125.270	84.827.595,44	677,16	-1,26	0,17	1,45
Noviembre	125.317	84.982.106,56	678,14	-1,34	0,07	1,42
Diciembre	125.382	85.112.319,57	678,82	-1,32	0,07	1,40
2015						
Enero	125.116	85.208.104,14	681,03	-1,19	0,23	1,44
Febrero						
Marzo						
Abril						
Mayo						
Junio						
Julio						
Agosto						
Septiembre						
Octubre						
Noviembre						
Diciembre						

Fuente:

INSS (Evolución mensual de las pensiones del sistema de la Seguridad Social) y elaboración propia.

II.- DESARROLLO DE LAS PRINCIPALES MAGNITUDES DEL SISTEMA

II.4.- PENSIONES.- RÉGIMEN ESPECIAL DE TRABAJADORES AUTÓNOMOS

II.4.4.- Jubilación

Número y pensión media en primer día de cada mes.

(Importes en Euros)

Año / mes	Número de pensiones	Importe de la nómina mensual de pensiones	Pensión media mensual	% de variación sobre el mismo mes del año anterior		
				Número de pensiones	Importe pensiones mensuales	Pensión media mensual
2009 (dic)	1.161.626	681.317.967,84	586,52	1,07	6,05	4,92
2010 (dic)	1.176.008	714.622.759,90	607,67	1,24	4,89	3,61
2011 (dic)	1.189.558	746.572.973,68	627,61	1,15	4,47	3,28
2012 (dic)	1.203.414	781.612.958,06	649,50	1,16	4,69	3,49
2013 (dic)	1.230.616	827.296.114,71	672,26	2,26	5,84	3,5
2014						
Enero	1.232.836	831.498.591,69	674,46	2,27	4,18	1,87
Febrero	1.232.178	832.610.167,70	675,72	2,30	4,16	1,82
Marzo	1.233.397	834.339.603,86	676,46	2,25	4,06	1,77
Abril	1.234.788	836.071.431,21	677,10	2,28	4,07	1,75
Mayo	1.235.781	837.732.980,85	677,90	2,14	3,84	1,67
Junio	1.237.439	839.436.447,72	678,37	1,97	3,62	1,61
Julio	1.239.142	841.332.411,98	678,96	1,84	3,44	1,57
Agosto	1.240.940	843.251.551,22	679,53	1,75	3,34	1,56
Septiembre	1.241.954	844.669.874,87	680,11	1,68	3,23	1,53
Octubre	1.243.928	846.856.129,53	680,79	1,62	3,18	1,53
Noviembre	1.246.194	849.286.378,49	681,50	1,52	3,05	1,50
Diciembre	1.248.002	851.466.695,53	682,26	1,41	2,92	1,49
2015						
Enero	1.250.048	855.707.338,27	684,54	1,40	2,91	1,49
Febrero						
Marzo						
Abril						
Mayo						
Junio						
Julio						
Agosto						
Septiembre						
Octubre						
Noviembre						
Diciembre						

Fuente:

INSS (Evolución mensual de las pensiones del sistema de la Seguridad Social) y elaboración propia.

II.- DESARROLLO DE LAS PRINCIPALES MAGNITUDES DEL SISTEMA

II.4.- PENSIONES.- RÉGIMEN ESPECIAL DE TRABAJADORES AUTÓNOMOS

II.4.5.- Viudedad

Número y pensión media en primer día de cada mes.

(Importes en Euros)

Año / mes	Número de pensiones	Importe de la nómina mensual de pensiones	Pensión media mensual	% de variación sobre el mismo mes del año anterior		
				Número de pensiones	Importe pensiones mensuales	Pensión media mensual
2009 (dic)	481.955	198.143.041,85	411,12	0,22	5,38	5,15
2010 (dic)	482.861	205.904.824,15	426,43	0,19	3,92	3,72
2011 (dic)	483.304	211.436.425,48	437,48	0,09	2,69	2,59
2012 (dic)	482.473	217.006.366,94	449,78	-0,17	2,63	2,81
2013 (dic)	482.198	222.615.253,15	461,67	-0,06	2,58	2,64
2014						
Enero	482.103	223.203.281,11	462,98	-0,05	0,89	0,94
Febrero	480.798	222.848.480,93	463,50	-0,04	0,91	0,95
Marzo	481.088	223.109.211,43	463,76	-0,08	0,86	0,93
Abril	481.011	223.168.501,55	463,96	-0,06	0,86	0,92
Mayo	480.913	223.275.359,82	464,27	-0,14	0,80	0,94
Junio	481.044	223.467.874,83	464,55	-0,15	0,78	0,94
Julio	481.088	223.610.119,03	464,80	-0,14	0,79	0,94
Agosto	481.082	223.691.622,44	464,98	-0,11	0,81	0,92
Septiembre	480.901	223.710.791,13	465,19	-0,09	0,83	0,92
Octubre	481.221	223.977.961,06	465,44	-0,08	0,84	0,92
Noviembre	481.284	224.108.584,53	465,65	-0,14	0,78	0,91
Diciembre	481.369	224.257.654,52	465,87	-0,17	0,74	0,91
2015						
Enero	481.392	224.878.739,48	467,14	-0,15	0,75	0,90
Febrero						
Marzo						
Abril						
Mayo						
Junio						
Julio						
Agosto						
Septiembre						
Octubre						
Noviembre						
Diciembre						

Fuente:

INSS (Evolución mensual de las pensiones del sistema de la Seguridad Social) y elaboración propia.

II.- DESARROLLO DE LAS PRINCIPALES MAGNITUDES DEL SISTEMA

II.4.- PENSIONES.- RÉGIMEN ESPECIAL DE TRABAJADORES AUTÓNOMOS

II.4.6.- Orfandad

Número y pensión media en primer día de cada mes.

(Importes en Euros)

Año / mes	Número de pensiones	Importe de la nómina mensual de pensiones	Pensión media mensual	% de variación sobre el mismo mes del año anterior		
				Número de pensiones	Importe pensiones mensuales	Pensión media mensual
2009 (dic)	53.037	15.538.107,34	292,97	1,48	6,53	4,98
2010 (dic)	53.900	16.312.400,01	302,64	1,63	4,98	3,30
2011 (dic)	54.669	16.926.914,13	309,63	1,43	3,77	2,31
2012 (dic)	57.894	18.157.199,03	313,63	5,90	7,27	1,29
2013 (dic)	61.376	19.384.928,09	315,84	6,01	6,76	0,70
2014						
Enero	61.451	19.458.219,22	316,65	6,04	4,98	-1,00
Febrero	61.779	19.524.265,89	316,03	6,13	5,05	-1,02
Marzo	62.169	19.620.572,07	315,60	6,10	5,03	-1,01
Abril	62.527	19.712.380,74	315,26	6,19	5,09	-1,03
Mayo	62.837	19.797.323,27	315,06	6,11	5,03	-1,01
Junio	63.138	19.866.262,98	314,65	5,99	4,95	-0,98
Julio	63.400	19.933.314,02	314,41	5,89	4,91	-0,93
Agosto	63.709	20.004.775,68	314,00	5,87	4,79	-1,02
Septiembre	63.922	20.055.727,27	313,75	5,80	4,72	-1,02
Octubre	64.255	20.130.490,12	313,29	5,81	4,70	-1,05
Noviembre	64.586	20.194.335,27	312,67	5,73	4,53	-1,14
Diciembre	64.814	20.252.203,61	312,47	5,60	4,47	-1,07
2015						
Enero	64.918	20.330.386,80	313,17	5,64	4,48	-1,10
Febrero						
Marzo						
Abril						
Mayo						
Junio						
Julio						
Agosto						
Septiembre						
Octubre						
Noviembre						
Diciembre						

Fuente:

INSS (Evolución mensual de las pensiones del sistema de la Seguridad Social) y elaboración propia.

II.- DESARROLLO DE LAS PRINCIPALES MAGNITUDES DEL SISTEMA

II.4.- PENSIONES.- RÉGIMEN ESPECIAL DE TRABAJADORES AUTÓNOMOS

II.4.7.- En favor de familiares

Número y pensión media en primer día de cada mes.

(Importes en Euros)

Año / mes	Número de pensiones	Importe de la nómina mensual de pensiones	Pensión media mensual	% de variación sobre el mismo mes del año anterior		
				Número de pensiones	Importe pensiones mensuales	Pensión media mensual
2009 (dic)	8.580	3.297.672,01	384,34	1,37	4,94	3,52
2010 (dic)	8.728	3.432.166,48	393,24	1,72	4,08	2,32
2011 (dic)	8.941	3.590.470,15	401,57	2,44	4,61	2,12
2012 (dic)	8.888	3.674.992,92	413,48	-0,59	2,35	2,97
2013 (dic)	9.010	3.817.271,60	423,67	1,37	3,87	2,46
2014						
Enero	9.000	3.827.611,71	425,29	1,90	2,61	0,69
Febrero	8.991	3.825.179,98	425,45	1,56	2,24	0,67
Marzo	9.021	3.838.111,45	425,46	1,83	2,46	0,62
Abril	9.048	3.851.325,90	425,65	1,82	2,48	0,65
Mayo	9.079	3.863.281,53	425,52	2,01	2,49	0,47
Junio	9.104	3.875.537,96	425,70	2,21	2,65	0,42
Julio	9.140	3.888.784,94	425,47	2,96	3,41	0,43
Agosto	9.134	3.894.277,79	426,35	2,34	3,01	0,66
Septiembre	9.130	3.896.141,70	426,74	2,29	2,95	0,65
Octubre	9.121	3.893.581,42	426,88	1,76	2,50	0,73
Noviembre	9.113	3.894.452,41	427,35	1,37	2,19	0,81
Diciembre	9.136	3.903.827,96	427,30	1,40	2,27	0,86
2015						
Enero	9.144	3.919.329,19	428,62	1,60	2,40	0,78
Febrero						
Marzo						
Abril						
Mayo						
Junio						
Julio						
Agosto						
Septiembre						
Octubre						
Noviembre						
Diciembre						

Fuente:

INSS (Evolución mensual de las pensiones del sistema de la Seguridad Social) y elaboración propia.

II.- DESARROLLO DE LAS PRINCIPALES MAGNITUDES DEL SISTEMA. EJERCICIO 2015.

II.4.- PENSIONES.- RÉGIMEN ESPECIAL DE TRABAJADORES AUTÓNOMOS

II.4.8.- Distribución por Comunidades Autónomas.

a) Total clases

Número y pensión media en primer día del mes ENERO 2015

CC.AA.	Número de pensiones	Importe de la nómina mensual de pensiones	Pensión media mensual	% de incremento sobre el mismo mes del año anterior			% participación de C.A. sobre el total sistema	
				Núm.de pensiones	Imp. nómina mensual	Pens. media mensual	Núm.de pensiones	Imp. nómina mensual
Andalucía	228.971	139.261.318,63	608,21	1,95	3,00	1,03	11,86	11,70
Aragón	75.479	49.069.129,55	650,10	0,36	1,66	1,30	3,91	4,12
Asturias	74.727	43.857.737,54	586,91	-0,52	1,22	1,75	3,87	3,69
Islas Baleares	45.651	26.557.265,39	581,75	1,28	2,67	1,37	2,36	2,23
Canarias	50.994	29.931.542,97	586,96	2,31	2,85	0,53	2,64	2,52
Cantabria	35.018	20.557.182,37	587,05	-0,60	1,15	1,76	1,81	1,73
Castilla y León	199.850	120.965.734,34	605,28	-0,67	0,30	0,97	10,35	10,16
Castilla-La Mancha	92.320	59.005.781,58	639,14	0,68	1,26	0,58	4,78	4,96
Cataluña	306.220	193.778.430,94	632,81	1,55	3,24	1,67	15,86	16,28
Com.,Valenciana	166.320	104.956.386,31	631,05	2,23	3,58	1,32	8,61	8,82
Extremadura	52.028	31.496.506,95	605,38	0,44	0,92	0,48	2,69	2,65
Galicia	274.582	147.919.359,66	538,71	-1,11	-0,03	1,09	14,22	12,43
Madrid	140.104	94.428.185,85	673,99	3,53	5,12	1,53	7,26	7,93
Murcia	48.746	30.283.058,11	621,24	1,76	2,94	1,16	2,52	2,54
Navarra	29.564	20.357.312,55	688,58	0,95	2,68	1,71	1,53	1,71
País Vasco	88.885	63.932.110,80	719,27	2,24	4,17	1,89	4,60	5,37
La Rioja	18.176	11.841.639,91	651,50	0,92	2,27	1,33	0,94	1,00
Ceuta (*)	1.264	804.245,38	636,27	1,28	1,58	0,30	0,07	0,07
Melilla (*)	1.719	1.040.969,05	605,57	3,43	3,39	-0,04	0,09	0,09
TOTAL	1.930.618	1.190.043.897,88	616,41	0,97	2,33	1,34	100,00	100,00

b) Incapacidad permanente.

Número y pensión media en primer día del mes ENERO 2015

CC.AA.	Número de pensiones	Importe de la nómina mensual de pensiones	Pensión media mensual	% de incremento sobre el mismo mes del año anterior			% participación de C.A. sobre el total sistema	
				Núm.de pensiones	Imp. nómina mensual	Pens. media mensual	Núm.de pensiones	Imp. nómina mensual
Andalucía	21.520	14.192.797,49	659,52	-1,46	-0,22	1,26	17,20	16,66
Aragón	3.771	2.728.221,09	723,47	-2,23	-1,26	0,99	3,01	3,20
Asturias	5.381	3.803.715,86	706,88	-2,43	-0,25	2,23	4,30	4,46
Islas Baleares	2.249	1.415.885,35	629,56	-3,72	-2,68	1,08	1,80	1,66
Canarias	3.151	1.959.239,55	621,78	0,48	1,54	1,05	2,52	2,30
Cantabria	2.377	1.546.771,54	650,72	-3,22	-1,53	1,75	1,90	1,82
Castilla y León	8.591	5.630.519,46	655,40	-0,07	1,88	1,95	6,87	6,61
Castilla-La Mancha	7.649	4.746.580,90	620,55	0,22	0,43	0,20	6,11	5,57
Cataluña	18.529	13.760.298,42	742,64	-1,25	0,09	1,36	14,81	16,15
Com.,Valenciana	12.667	8.804.497,07	695,07	-0,62	0,83	1,46	10,12	10,33
Extremadura	3.989	2.416.099,99	605,69	0,30	0,41	0,10	3,19	2,84
Galicia	14.523	9.026.528,41	621,53	-3,22	-1,17	2,12	11,61	10,59
Madrid	7.260	5.204.753,51	716,91	0,89	1,96	1,06	5,80	6,11
Murcia	4.599	3.063.038,56	666,02	-0,54	0,84	1,38	3,68	3,59
Navarra	1.642	1.289.021,85	785,03	0,06	2,67	2,61	1,31	1,51
País Vasco	6.211	4.921.216,41	792,34	-0,81	0,87	1,70	4,96	5,78
La Rioja	786	550.322,71	700,16	-3,91	-1,03	3,00	0,63	0,65
Ceuta (*)	89	61.035,74	685,79	-1,11	-2,20	-1,10	0,07	0,07
Melilla (*)	132	87.560,23	663,34	-1,49	1,79	3,33	0,11	0,10
TOTAL	125.116	85.208.104,14	681,03	-1,19	0,23	1,44	100,00	100,00

II.- DESARROLLO DE LAS PRINCIPALES MAGNITUDES DEL SISTEMA. EJERCICIO 2015.

II.4.- PENSIONES.- RÉGIMEN ESPECIAL DE TRABAJADORES AUTÓNOMOS

II.4.8.- Distribución por Comunidades Autónomas.

c) Jubilación

Número y pensión media en primer día del mes ENERO 2015

CC.AA.	Número de pensiones	Importe de la nómina mensual de pensiones	Pensión media mensual	% de incremento sobre el mismo mes del año anterior			% participación de C.A. sobre el total sistema	
				Núm.de pensiones	Imp. nómina mensual	Pens. media mensual	Núm.de pensiones	Imp. nómina mensual
Andalucía	138.129	93.376.845,19	676,01	2,60	3,87	1,25	11,05	10,91
Aragón	49.034	35.285.613,32	719,62	0,91	2,40	1,48	3,92	4,12
Asturias	49.706	32.314.118,07	650,10	-0,56	1,44	2,01	3,98	3,78
Islas Baleares	31.003	20.111.747,54	648,70	1,83	3,35	1,49	2,48	2,35
Canarias	30.595	19.818.329,90	647,76	2,64	3,32	0,67	2,45	2,32
Cantabria	22.807	14.996.332,56	657,53	-0,28	1,53	1,81	1,82	1,75
Castilla y León	131.358	87.630.412,39	667,11	-0,78	0,33	1,12	10,51	10,24
Castilla-La Mancha	55.686	39.157.048,57	703,18	1,03	1,78	0,75	4,45	4,58
Cataluña	204.339	144.841.346,56	708,83	2,23	4,02	1,75	16,35	16,93
Com.,Valenciana	105.362	74.343.381,89	705,60	3,03	4,45	1,38	8,43	8,69
Extremadura	30.819	20.456.293,79	663,76	0,91	1,54	0,63	2,47	2,39
Galicia	186.830	110.196.010,78	589,82	-1,07	0,04	1,13	14,95	12,88
Madrid	93.056	70.403.817,58	756,57	4,48	6,10	1,55	7,44	8,23
Murcia	29.694	20.606.785,96	693,97	2,15	3,57	1,39	2,38	2,41
Navarra	19.662	14.984.912,62	762,13	1,38	3,34	1,93	1,57	1,75
País Vasco	58.438	47.450.343,92	811,98	3,21	5,09	1,81	4,67	5,55
La Rioja	11.996	8.627.594,02	719,21	1,66	3,15	1,47	0,96	1,01
Ceuta (*)	709	517.291,57	729,61	2,60	1,81	-0,77	0,06	0,06
Melilla (*)	825	589.112,04	714,08	2,23	2,78	0,54	0,07	0,07
TOTAL	1.250.048	855.707.338,27	684,54	1,40	2,91	1,49	100,00	100,00

d) Viudedad.

Número y pensión media en primer día del mes ENERO 2015

CC.AA.	Número de pensiones	Importe de la nómina mensual de pensiones	Pensión media mensual	% de incremento sobre el mismo mes del año anterior			% participación de C.A. sobre el total sistema	
				Núm.de pensiones	Imp. nómina mensual	Pens. media mensual	Núm.de pensiones	Imp. nómina mensual
Andalucía	58.801	28.612.470,32	486,60	0,86	1,50	0,64	12,21	12,72
Aragón	20.327	10.265.300,86	505,01	-0,98	-0,21	0,78	4,22	4,56
Asturias	17.207	6.909.553,06	401,55	-0,54	0,69	1,23	3,57	3,07
Islas Baleares	11.058	4.674.259,25	422,70	0,39	1,39	0,99	2,30	2,08
Canarias	14.417	7.228.482,34	501,39	1,24	1,74	0,50	2,99	3,21
Cantabria	8.383	3.509.366,03	418,63	-1,17	0,67	1,86	1,74	1,56
Castilla y León	52.274	24.875.112,99	475,86	-0,96	-0,32	0,65	10,86	11,06
Castilla-La Mancha	24.808	13.644.244,49	549,99	-0,57	-0,11	0,46	5,15	6,07
Cataluña	75.026	32.843.692,17	437,76	-0,09	1,02	1,12	15,59	14,61
Com.,Valenciana	41.834	19.962.904,10	477,19	0,38	1,36	0,98	8,69	8,88
Extremadura	14.705	7.719.004,68	524,92	-1,06	-0,74	0,32	3,05	3,43
Galicia	61.692	24.167.076,55	391,74	-1,34	-0,34	1,02	12,82	10,75
Madrid	34.497	17.234.935,46	499,61	1,12	2,09	0,96	7,17	7,66
Murcia	12.383	5.998.337,95	484,40	0,82	1,53	0,70	2,57	2,67
Navarra	7.166	3.710.860,14	517,84	-0,61	0,05	0,66	1,49	1,65
País Vasco	20.952	10.512.024,54	501,72	0,47	1,91	1,44	4,35	4,67
La Rioja	4.869	2.484.673,03	510,30	-0,53	-0,22	0,31	1,01	1,10
Ceuta (*)	390	203.892,95	522,80	-0,76	2,33	3,11	0,08	0,09
Melilla (*)	603	322.548,57	534,91	2,55	3,23	0,66	0,13	0,14
TOTAL	481.392	224.878.739,48	467,14	-0,15	0,75	0,90	100,00	100,00

(*) Ciudad autónoma.

Fuente: INSS (Evolución mensual de las pensiones del sistema de la Seguridad Social) y elaboración propia.

II.- DESARROLLO DE LAS PRINCIPALES MAGNITUDES DEL SISTEMA. EJERCICIO 2015.

II.4.- PENSIONES.- RÉGIMEN ESPECIAL DE TRABAJADORES AUTÓNOMOS

II.4.8.- Distribución por Comunidades Autónomas.

e) Orfandad

Número y pensión media en primer día del mes ENERO 2015

CC.AA.	Número de pensiones	Importe de la nómina mensual de pensiones	Pensión media mensual	% de incremento sobre el mismo mes del año anterior			% participación de C.A. sobre el total sistema	
				Núm.de pensiones	Imp. nómina mensual	Pens. media mensual	Núm.de pensiones	Imp. nómina mensual
Andalucía	9.589	2.700.528,47	281,63	7,68	6,52	-1,08	14,77	13,28
Aragón	2.116	687.985,50	325,13	5,91	4,47	-1,36	3,26	3,38
Asturias	2.100	686.857,51	327,08	5,16	4,02	-1,09	3,23	3,38
Islas Baleares	1.317	346.099,87	262,79	5,36	4,59	-0,73	2,03	1,70
Canarias	2.523	793.696,49	314,58	7,45	5,28	-2,02	3,89	3,90
Cantabria	1.124	366.044,11	325,66	2,55	1,87	-0,67	1,73	1,80
Castilla y León	6.391	2.305.304,87	360,71	3,26	2,04	-1,18	9,84	11,34
Castilla-La Mancha	3.544	1.189.034,39	335,51	5,63	4,12	-1,43	5,46	5,85
Cataluña	8.168	2.263.621,44	277,13	6,62	6,56	-0,06	12,58	11,13
Com.,Valenciana	6.143	1.711.632,71	278,63	7,66	7,13	-0,49	9,46	8,42
Extremadura	2.133	744.329,15	348,96	4,30	2,77	-1,47	3,29	3,66
Galicia	8.055	3.020.057,34	374,93	2,59	1,65	-0,91	12,41	14,85
Madrid	5.093	1.496.830,03	293,90	7,22	6,69	-0,49	7,85	7,36
Murcia	1.942	561.176,67	288,97	7,12	6,00	-1,04	2,99	2,76
Navarra	973	318.979,69	327,83	6,34	3,88	-2,32	1,50	1,57
País Vasco	2.996	916.881,23	306,04	2,85	2,34	-0,50	4,62	4,51
La Rioja	482	159.981,50	331,91	5,47	5,76	0,27	0,74	0,79
Ceuta (*)	76	22.025,12	289,80	2,70	0,19	-2,44	0,12	0,11
Melilla (*)	153	39.320,71	257,00	20,47	20,07	-0,33	0,24	0,19
TOTAL	64.918	20.330.386,80	313,17	5,64	4,48	-1,10	100,00	100,00

f) En favor de familiares.

Número y pensión media en primer día del mes ENERO 2015

CC.AA.	Número de pensiones	Importe de la nómina mensual de pensiones	Pensión media mensual	% de incremento sobre el mismo mes del año anterior			% participación de C.A. sobre el total sistema	
				Núm.de pensiones	Imp. nómina mensual	Pens. media mensual	Núm.de pensiones	Imp. nómina mensual
Andalucía	932	378.677,16	406,31	3,21	4,60	1,35	10,19	9,66
Aragón	231	102.008,78	441,60	0,00	1,45	1,44	2,53	2,60
Asturias	333	143.493,04	430,91	3,74	3,93	0,19	3,64	3,66
Islas Baleares	24	9.273,38	386,39	0,00	-2,07	-2,07	0,26	0,24
Canarias	308	131.794,69	427,90	0,00	-0,31	-0,31	3,37	3,36
Cantabria	327	138.668,13	424,06	0,93	1,87	0,93	3,58	3,54
Castilla y León	1.236	524.384,63	424,26	0,90	1,56	0,65	13,52	13,38
Castilla-La Mancha	633	268.873,23	424,76	-1,71	-0,92	0,80	6,92	6,86
Cataluña	158	69.472,35	439,70	-1,86	-1,18	0,69	1,73	1,77
Com.,Valenciana	314	133.970,54	426,66	3,29	3,36	0,07	3,43	3,42
Extremadura	382	160.779,34	420,89	1,60	1,89	0,29	4,18	4,10
Galicia	3.482	1.509.686,58	433,57	2,14	2,98	0,83	38,08	38,52
Madrid	198	87.849,27	443,68	2,59	3,77	1,15	2,17	2,24
Murcia	128	53.718,97	419,68	11,30	12,94	1,47	1,40	1,37
Navarra	121	53.538,25	442,46	-2,42	-0,54	1,93	1,32	1,37
País Vasco	288	131.644,70	457,10	-1,37	0,18	1,58	3,15	3,36
La Rioja	43	19.068,65	443,46	7,50	6,41	-1,01	0,47	0,49
Ceuta (*)								
Melilla (*)	6	2.427,50	404,58	0,00	0,27	0,27	0,07	0,06
TOTAL	9.144	3.919.329,19	428,62	1,60	2,40	0,78	100,00	100,00

(*) Ciudad autónoma.

Fuente: INSS (Evolución mensual de las pensiones del sistema de la Seguridad Social) y elaboración propia.

II. DESARROLLO DE LAS PRINCIPALES MAGNITUDES DEL SISTEMA

ÁREA: PRESTACIONES ECONÓMICAS.

II.5.- Pensiones: Régimen Especial de los Trabajadores del Mar.

Los datos reflejados en los distintos informes del presente bloque no contemplan las cifras correspondientes al S.O.V.I.

II.- DESARROLLO DE LAS PRINCIPALES MAGNITUDES DEL SISTEMA

II.5.- PENSIONES.- RÉGIMEN ESPECIAL DE LOS TRABAJADORES DEL MAR

II.5.1.- Gasto acumulado

Total clases

Gasto acumulado hasta fin de cada año. (Miles de euros)

Año		Incapacidad permanente	Jubilación	Viudedad	Orfandad	En favor de familiares	TOTAL
2009	Importe	103.342,36	1.031.095,83	353.307,16	25.390,13	5.949,55	1.519.085,03
	% variac.	0,85	3,92	4,39	5,92	2,89	3,84
2010	Importe	105.224,05	1.074.773,84	369.913,71	26.634,07	6.271,35	1.582.817,02
	% variac.	1,82	4,24	4,70	4,90	5,41	4,20
2011	Importe	103.551,93	1.097.241,93	376.717,61	27.355,75	6.490,41	1.611.357,63
	% variac.	-1,59	2,09	1,84	2,71	3,49	1,80
2012	Importe	102.244,84	1.122.227,34	382.164,28	28.180,84	6.664,09	1.641.481,39
	% variac.	-1,26	2,28	1,45	3,02	2,68	1,87
2013	Importe	101.853,29	1.153.750,99	389.752,02	29.814,15	6.951,02	1.682.121,47
	% variac.	-0,38	2,81	1,99	5,80	4,31	2,48
2014 (P)	Importe	98.100,92	1.131.382,68	332.369,05	25.621,13	6.492,88	1.593.966,66
	% variac.	-3,68	-1,94	-14,72	-14,06	-6,59	-5,24

Gasto acumulado hasta fin de cada mes. (Miles de euros)

Año		Incapacidad permanente	Jubilación	Viudedad	Orfandad	En favor de familiares	TOTAL
2015							
	Enero	6.944,55	81.529,00	23.874,68	1.896,64	477,24	114.722,11
	Febrero						
	Marzo						
	Abril						
	Mayo						
	Junio						
	Julio						
	Agosto						
	Septiembre						
	Octubre						
	Noviembre						
	Diciembre						

Nota : A partir de 2014 el dato de pensiones no incluye el complemento a mínimos.

Fuente:

Sistema de Información Contable de la Seguridad Social (SICOSS) y elaboración propia.

(P) Provisional

II.- DESARROLLO DE LAS PRINCIPALES MAGNITUDES DEL SISTEMA

II.5.- PENSIONES.- RÉGIMEN ESPECIAL DE LOS TRABAJADORES DEL MAR

II.5.2.- Total clases

Número y pensión media en primer día de cada mes.

(Importes en Euros)

Año / mes	Número de pensiones	Importe de la nómina mensual de pensiones	Pensión media mensual	% de variación sobre el mismo mes del año anterior		
				Número de pensiones	Importe pensiones mensuales	Pensión media mensual
2009 (dic)	131.290	108.525.765,14	826,61	-0,09	4,06	4,15
2010 (dic)	131.327	111.603.203,56	849,81	0,03	2,84	2,81
2011 (dic)	131.412	114.560.253,84	871,76	0,06	2,65	2,58
2012 (dic)	131.222	117.170.195,13	892,92	-0,14	2,28	2,43
2013 (dic)	131.240	120.114.248,85	915,23	0,01	2,51	2,50
2014						
Enero	131.327	120.551.289,24	917,95	-0,05	1,20	1,25
Febrero	130.999	120.450.506,70	919,48	-0,05	1,08	1,13
Marzo	130.898	120.406.691,21	919,85	-0,23	0,91	1,15
Abril	130.820	120.383.659,20	920,22	-0,25	0,88	1,14
Mayo	130.659	120.395.628,23	921,45	-0,27	0,87	1,15
Junio	130.701	120.454.291,71	921,60	-0,28	0,85	1,13
Julio	130.665	120.453.636,64	921,85	-0,34	0,76	1,10
Agosto	130.726	120.566.601,94	922,28	-0,26	0,79	1,06
Septiembre	130.593	120.541.239,87	923,03	-0,34	0,73	1,08
Octubre	130.627	120.638.340,45	923,53	-0,35	0,72	1,07
Noviembre	130.647	120.713.813,43	923,97	-0,35	0,68	1,03
Diciembre	130.712	120.874.086,09	924,74	-0,40	0,63	1,04
2015						
Enero	130.823	121.357.399,70	927,65	-0,38	0,67	1,06
Febrero						
Marzo						
Abril						
Mayo						
Junio						
Julio						
Agosto						
Septiembre						
Octubre						
Noviembre						
Diciembre						

Fuente:

INSS (Evolución mensual de las pensiones del sistema de la Seguridad Social) y elaboración propia.

II.- DESARROLLO DE LAS PRINCIPALES MAGNITUDES DEL SISTEMA

II.5.- PENSIONES.- RÉGIMEN ESPECIAL DE LOS TRABAJADORES DEL MAR

II.5.3.- Incapacidad permanente

Número y pensión media en primer día de cada mes.

(Importes en Euros)

Año / mes	Número de pensiones	Importe de la nómina mensual de pensiones	Pensión media mensual	% de variación sobre el mismo mes del año anterior		
				Número de pensiones	Importe pensiones mensuales	Pensión media mensual
2009 (dic)	9.197	7.246.752,92	787,95	-1,63	2,05	3,74
2010 (dic)	8.947	7.214.976,12	806,41	-2,72	-0,44	2,34
2011 (dic)	8.699	7.172.163,97	824,48	-2,77	-0,59	2,24
2012 (dic)	8.519	7.162.653,21	840,79	-2,07	-0,13	1,98
2013 (dic)	8.253	7.094.767,91	859,66	-3,12	-0,95	2,24
2014						
Enero	8.235	7.090.214,14	860,99	-3,00	-2,24	0,79
Febrero	8.201	7.065.775,73	861,57	-2,39	-1,64	0,77
Marzo	8.177	7.054.016,63	862,67	-3,14	-2,30	0,86
Abril	8.161	7.044.464,06	863,19	-3,08	-2,33	0,77
Mayo	8.143	7.032.036,02	863,57	-3,08	-2,39	0,72
Junio	8.134	7.032.683,33	864,60	-2,95	-2,18	0,79
Julio	8.116	7.022.595,25	865,28	-3,03	-2,29	0,77
Agosto	8.111	7.020.840,35	865,59	-2,79	-2,25	0,56
Septiembre	8.072	6.992.796,72	866,30	-2,79	-2,07	0,75
Octubre	8.068	6.995.295,45	867,04	-2,51	-1,69	0,84
Noviembre	8.041	6.970.976,86	866,93	-2,66	-1,83	0,86
Diciembre	8.029	6.967.324,03	867,77	-2,71	-1,80	0,94
2015						
Enero	8.009	6.972.049,83	870,53	-2,74	-1,67	1,11
Febrero						
Marzo						
Abril						
Mayo						
Junio						
Julio						
Agosto						
Septiembre						
Octubre						
Noviembre						
Diciembre						

Fuente:

INSS (Evolución mensual de las pensiones del sistema de la Seguridad Social) y elaboración propia.

II.- DESARROLLO DE LAS PRINCIPALES MAGNITUDES DEL SISTEMA

II.5.- PENSIONES.- RÉGIMEN ESPECIAL DE LOS TRABAJADORES DEL MAR

II.5.4.- Jubilación

Número y pensión media en primer día de cada mes.

(Importes en Euros)

Año / mes	Número de pensiones	Importe de la nómina mensual de pensiones	Pensión media mensual	% de variación sobre el mismo mes del año anterior		
				Número de pensiones	Importe pensiones mensuales	Pensión media mensual
2009 (dic)	70.711	73.829.022,96	1.044,10	0,06	4,02	3,96
2010 (dic)	71.098	76.080.602,68	1.070,08	0,55	3,05	2,49
2011 (dic)	71.442	78.405.993,71	1.097,48	0,48	3,06	2,56
2012 (dic)	71.453	80.359.978,31	1.124,66	0,02	2,49	2,48
2013 (dic)	71.685	82.625.349,99	1.152,62	0,32	2,82	2,49
2014						
Enero	71.765	82.968.980,94	1.156,12	0,22	1,64	1,42
Febrero	71.662	82.979.265,58	1.157,93	0,14	1,42	1,28
Marzo	71.580	82.932.164,71	1.158,59	0,03	1,30	1,27
Abril	71.501	82.894.646,25	1.159,35	-0,01	1,26	1,26
Mayo	71.416	82.917.368,73	1.161,05	-0,07	1,23	1,30
Junio	71.443	82.957.985,82	1.161,18	-0,06	1,20	1,26
Julio	71.403	82.940.913,47	1.161,59	-0,15	1,08	1,22
Agosto	71.411	83.009.264,12	1.162,42	-0,13	1,07	1,20
Septiembre	71.383	83.047.370,43	1.163,41	-0,18	1,01	1,20
Octubre	71.386	83.105.667,24	1.164,17	-0,24	0,94	1,18
Noviembre	71.404	83.173.955,24	1.164,84	-0,26	0,88	1,15
Diciembre	71.444	83.301.842,71	1.165,97	-0,34	0,82	1,16
2015						
Enero	71.545	83.683.648,60	1.169,66	-0,31	0,86	1,17
Febrero						
Marzo						
Abril						
Mayo						
Junio						
Julio						
Agosto						
Septiembre						
Octubre						
Noviembre						
Diciembre						

Fuente:

INSS (Evolución mensual de las pensiones del sistema de la Seguridad Social) y elaboración propia.

II.- DESARROLLO DE LAS PRINCIPALES MAGNITUDES DEL SISTEMA

II.5.- PENSIONES.- RÉGIMEN ESPECIAL DE LOS TRABAJADORES DEL MAR

II.5.5.- Viudedad

Número y pensión media en primer día de cada mes.

(Importes en Euros)

Año / mes	Número de pensiones	Importe de la nómina mensual de pensiones	Pensión media mensual	% de variación sobre el mismo mes del año anterior		
				Número de pensiones	Importe pensiones mensuales	Pensión media mensual
2009 (dic)	45.560	25.222.907,61	553,62	0,06	4,71	4,64
2010 (dic)	45.495	25.993.355,71	571,35	-0,14	3,05	3,20
2011 (dic)	45.508	26.594.408,25	584,39	0,03	2,31	2,28
2012 (dic)	45.311	27.139.366,20	598,96	-0,43	2,05	2,49
2013 (dic)	45.205	27.751.406,49	613,9	-0,23	2,26	2,49
2014						
Enero	45.226	27.842.452,74	615,63	-0,29	0,59	0,88
Febrero	45.017	27.743.380,71	616,29	-0,36	0,52	0,88
Marzo	45.006	27.748.173,59	616,54	-0,55	0,32	0,88
Abril	44.996	27.760.348,19	616,95	-0,58	0,32	0,90
Mayo	44.953	27.764.982,94	617,64	-0,50	0,40	0,90
Junio	44.948	27.770.554,20	617,84	-0,55	0,35	0,91
Julio	44.939	27.784.459,77	618,27	-0,56	0,37	0,93
Agosto	44.968	27.814.995,52	618,55	-0,46	0,46	0,92
Septiembre	44.907	27.782.501,42	618,67	-0,57	0,34	0,91
Octubre	44.930	27.812.057,16	619,01	-0,55	0,37	0,93
Noviembre	44.944	27.841.491,74	619,47	-0,52	0,42	0,95
Diciembre	44.954	27.865.039,53	619,86	-0,56	0,41	0,97
2015						
Enero	44.960	27.945.913,22	621,57	-0,59	0,37	0,96
Febrero						
Marzo						
Abril						
Mayo						
Junio						
Julio						
Agosto						
Septiembre						
Octubre						
Noviembre						
Diciembre						

Fuente:

INSS (Evolución mensual de las pensiones del sistema de la Seguridad Social) y elaboración propia.

II.- DESARROLLO DE LAS PRINCIPALES MAGNITUDES DEL SISTEMA

II.5.- PENSIONES.- RÉGIMEN ESPECIAL DE LOS TRABAJADORES DEL MAR

II.5.6.- Orfandad

Número y pensión media en primer día de cada mes.

(Importes en Euros)

Año / mes	Número de pensiones	Importe de la nómina mensual de pensiones	Pensión media mensual	% de variación sobre el mismo mes del año anterior		
				Número de pensiones	Importe pensiones mensuales	Pensión media mensual
2009 (dic)	4.918	1.805.006,94	367,02	-0,55	5,24	5,82
2010 (dic)	4.865	1.868.566,28	384,08	-1,08	3,52	4,65
2011 (dic)	4.835	1.926.233,20	398,39	-0,62	3,09	3,73
2012 (dic)	4.994	2.028.304,28	406,15	3,29	5,30	1,95
2013 (dic)	5.143	2.139.628,86	416,03	2,98	5,49	2,43
2014						
Enero	5.154	2.149.020,32	416,96	3,12	3,74	0,60
Febrero	5.163	2.156.682,00	417,72	3,47	3,97	0,49
Marzo	5.176	2.164.482,74	418,18	3,19	3,76	0,56
Abril	5.193	2.173.822,15	418,61	3,32	3,88	0,54
Mayo	5.180	2.171.926,82	419,29	2,84	3,46	0,60
Junio	5.198	2.180.063,11	419,40	2,61	3,06	0,44
Julio	5.227	2.191.631,48	419,29	2,85	3,44	0,57
Agosto	5.257	2.206.343,24	419,70	3,08	4,00	0,89
Septiembre	5.258	2.204.091,48	419,19	2,96	3,96	0,97
Octubre	5.269	2.209.106,49	419,26	2,97	4,04	1,04
Noviembre	5.288	2.214.667,20	418,81	3,22	3,97	0,73
Diciembre	5.304	2.222.124,15	418,95	3,13	3,86	0,70
2015						
Enero	5.332	2.237.742,74	419,68	3,45	4,13	0,65
Febrero						
Marzo						
Abril						
Mayo						
Junio						
Julio						
Agosto						
Septiembre						
Octubre						
Noviembre						
Diciembre						

Fuente:

INSS (Evolución mensual de las pensiones del sistema de la Seguridad Social) y elaboración propia.

II.- DESARROLLO DE LAS PRINCIPALES MAGNITUDES DEL SISTEMA

II.5.- PENSIONES.- RÉGIMEN ESPECIAL DE LOS TRABAJADORES DEL MAR

II.5.7.- En favor de familiares

Número y pensión media en primer día de cada mes.

(Importes en Euros)

Año / mes	Número de pensiones	Importe de la nómina mensual de pensiones	Pensión media mensual	% de variación sobre el mismo mes del año anterior		
				Número de pensiones	Importe pensiones mensuales	Pensión media mensual
2009 (dic)	904	422.074,71	466,90	-0,88	2,25	3,16
2010 (dic)	922	445.702,77	483,41	1,99	5,60	3,54
2011 (dic)	928	461.454,71	497,26	0,65	3,53	2,87
2012 (dic)	945	479.893,13	507,82	1,83	4,00	2,12
2013 (dic)	954	503.095,60	527,35	0,95	4,83	3,85
2014						
Enero	947	500.621,10	528,64	1,07	3,34	2,25
Febrero	956	505.402,68	528,66	2,91	4,75	1,79
Marzo	959	507.853,54	529,57	2,57	4,80	2,18
Abril	969	510.378,55	526,71	3,09	4,91	1,77
Mayo	967	509.313,72	526,69	3,64	4,83	1,15
Junio	978	513.005,25	524,55	4,04	4,85	0,78
Julio	980	514.036,67	524,53	2,83	4,13	1,26
Agosto	979	515.158,71	526,21	3,60	4,10	0,49
Septiembre	973	514.479,82	528,76	2,21	2,87	0,65
Octubre	974	516.214,11	529,99	2,63	3,40	0,74
Noviembre	970	512.722,39	528,58	1,46	2,10	0,62
Diciembre	981	517.755,67	527,78	2,83	2,91	0,08
2015						
Enero	977	518.045,31	530,24	3,17	3,48	0,30
Febrero						
Marzo						
Abril						
Mayo						
Junio						
Julio						
Agosto						
Septiembre						
Octubre						
Noviembre						
Diciembre						

Fuente:

INSS (Evolución mensual de las pensiones del sistema de la Seguridad Social) y elaboración propia.

II.- DESARROLLO DE LAS PRINCIPALES MAGNITUDES DEL SISTEMA. EJERCICIO 2015.

II.5.- PENSIONES.- RÉGIMEN ESPECIAL DE LOS TRABAJADORES DEL MAR

II.5.8.- Distribución por Comunidades Autónomas.

a) Total clases

Número y pensión media en primer día del mes ENERO 2015

CC.AA.	Número de pensiones	Importe de la nómina mensual de pensiones	Pensión media mensual	% de incremento sobre el mismo mes del año anterior			% participación de C.A. sobre el total sistema	
				Núm.de pensiones	Imp. nómina mensual	Pens. media mensual	Núm.de pensiones	Imp. nómina mensual
Andalucía	21.430	19.169.779,73	894,53	-0,41	0,59	1,00	16,38	15,80
Aragón	83	108.629,03	1.308,78	-2,35	-0,43	1,97	0,06	0,09
Asturias	4.419	4.250.738,68	961,92	-1,73	0,02	1,79	3,38	3,50
Islas Baleares	2.825	2.693.944,32	953,61	-1,12	0,46	1,59	2,16	2,22
Canarias	9.911	9.886.321,77	997,51	-1,28	-0,90	0,38	7,58	8,15
Cantabria	3.918	3.500.284,56	893,39	-2,03	-0,17	1,90	2,99	2,88
Castilla y León	318	369.268,64	1.161,22	1,27	1,56	0,28	0,24	0,30
Castilla-La Mancha	86	100.683,82	1.170,74	-5,49	-3,56	2,05	0,07	0,08
Cataluña	8.092	8.315.619,96	1.027,63	-1,06	0,18	1,26	6,19	6,85
Com.,Valenciana	7.859	7.264.121,83	924,31	-1,45	-0,41	1,06	6,01	5,99
Extremadura	68	70.981,05	1.043,84	-4,23	-2,37	1,94	0,05	0,06
Galicia	55.015	47.100.603,75	856,14	0,66	1,86	1,19	42,05	38,81
Madrid	1.429	1.778.251,64	1.244,40	0,35	1,34	0,98	1,09	1,47
Murcia	1.898	1.760.926,62	927,78	-1,50	-0,87	0,64	1,45	1,45
Navarra	85	100.071,26	1.177,31	6,25	7,07	0,77	0,06	0,08
País Vasco	12.698	14.259.872,63	1.123,00	-1,50	-0,41	1,11	9,71	11,75
La Rioja	72	74.344,34	1.032,56	-4,00	-4,36	-0,37	0,06	0,06
Ceuta (*)	384	340.098,54	885,67	-4,95	-3,63	1,39	0,29	0,28
Melilla (*)	233	212.857,53	913,55	-4,51	-3,14	1,44	0,18	0,18
TOTAL	130.823	121.357.399,70	927,65	-0,38	0,67	1,06	100,00	100,00

b) Incapacidad permanente.

Número y pensión media en primer día del mes ENERO 2015

CC.AA.	Número de pensiones	Importe de la nómina mensual de pensiones	Pensión media mensual	% de incremento sobre el mismo mes del año anterior			% participación de C.A. sobre el total sistema	
				Núm.de pensiones	Imp. nómina mensual	Pens. media mensual	Núm.de pensiones	Imp. nómina mensual
Andalucía	1.480	1.330.331,16	898,87	-1,53	0,11	1,66	18,48	19,08
Aragón	1	1.400,59	1.400,59	0,00	0,25	0,25	0,01	0,02
Asturias	318	318.398,76	1.001,25	-3,34	-2,64	0,73	3,97	4,57
Islas Baleares	130	118.386,61	910,67	0,00	2,54	2,54	1,62	1,70
Canarias	368	335.225,66	910,94	-1,87	-0,90	0,99	4,59	4,81
Cantabria	292	224.766,35	769,75	-3,95	-2,10	1,93	3,65	3,22
Castilla y León	20	20.012,85	1.000,64	0,00	7,84	7,84	0,25	0,29
Castilla-La Mancha	12	12.609,71	1.050,81	0,00	1,97	1,97	0,15	0,18
Cataluña	417	406.552,68	974,95	0,48	1,67	1,18	5,21	5,83
Com.,Valenciana	370	348.335,31	941,45	1,65	3,81	2,13	4,62	5,00
Extremadura	6	5.955,44	992,57	0,00	0,25	0,25	0,07	0,09
Galicia	3.827	3.042.970,34	795,13	-3,99	-3,38	0,64	47,78	43,65
Madrid	40	49.098,18	1.227,45	-11,11	-7,65	3,90	0,50	0,70
Murcia	143	132.453,50	926,25	2,88	4,51	1,58	1,79	1,90
Navarra	6	9.985,63	1.664,27	0,00	0,50	0,50	0,07	0,14
País Vasco	550	581.065,93	1.056,48	-3,00	-3,29	-0,30	6,87	8,33
La Rioja								
Ceuta (*)	19	24.770,66	1.303,72	-20,83	-12,51	10,51	0,24	0,36
Melilla (*)	10	9.730,47	973,05	11,11	8,30	-2,53	0,12	0,14
TOTAL	8.009	6.972.049,83	870,53	-2,74	-1,67	1,11	100,00	100,00

II.- DESARROLLO DE LAS PRINCIPALES MAGNITUDES DEL SISTEMA. EJERCICIO 2015.

II.5.- PENSIONES.- RÉGIMEN ESPECIAL DE LOS TRABAJADORES DEL MAR

II.5.8.- Distribución por Comunidades Autónomas.

c) Jubilación

Número y pensión media en primer día del mes ENERO 2015

CC.AA.	Número de pensiones	Importe de la nómina mensual de pensiones	Pensión media mensual	% de incremento sobre el mismo mes del año anterior			% participación de C.A. sobre el total sistema	
				Núm.de pensiones	Imp. nómina mensual	Pens. media mensual	Núm.de pensiones	Imp. nómina mensual
Andalucía	10.654	12.169.504,95	1.142,25	-0,87	0,54	1,42	14,89	14,54
Aragón	51	85.872,72	1.683,78	0,00	0,73	0,73	0,07	0,10
Asturias	2.154	2.750.935,01	1.277,13	-1,73	0,43	2,20	3,01	3,29
Islas Baleares	1.485	1.847.997,38	1.244,44	-0,93	0,78	1,73	2,08	2,21
Canarias	4.841	6.400.521,71	1.322,15	-2,89	-2,04	0,87	6,77	7,65
Cantabria	2.119	2.437.892,54	1.150,49	-1,17	0,55	1,73	2,96	2,91
Castilla y León	206	287.902,42	1.397,58	4,04	2,68	-1,31	0,29	0,34
Castilla-La Mancha	49	74.596,46	1.522,38	-5,77	-4,12	1,75	0,07	0,09
Cataluña	4.524	5.922.102,32	1.309,04	-1,44	0,05	1,51	6,32	7,08
Com.,Valenciana	3.932	4.713.129,67	1.198,66	-2,02	-0,69	1,36	5,50	5,63
Extremadura	39	50.999,75	1.307,69	-2,50	-1,06	1,48	0,05	0,06
Galicia	32.369	33.925.391,71	1.048,08	1,16	2,48	1,30	45,24	40,54
Madrid	750	1.242.353,15	1.656,47	1,08	0,96	-0,11	1,05	1,48
Murcia	884	1.059.786,09	1.198,85	-2,43	-2,04	0,40	1,24	1,27
Navarra	41	67.210,88	1.639,29	5,13	7,27	2,04	0,06	0,08
País Vasco	7.163	10.283.193,85	1.435,60	-1,51	-0,34	1,19	10,01	12,29
La Rioja	43	57.406,55	1.335,04	-6,52	-5,64	0,94	0,06	0,07
Ceuta (*)	155	188.272,09	1.214,66	-3,13	-1,93	1,24	0,22	0,22
Melilla (*)	86	118.579,35	1.378,83	-4,44	-3,21	1,29	0,12	0,14
TOTAL	71.545	83.683.648,60	1.169,66	-0,31	0,86	1,17	100,00	100,00

d) Viudedad.

Número y pensión media en primer día del mes ENERO 2015

CC.AA.	Número de pensiones	Importe de la nómina mensual de pensiones	Pensión media mensual	% de incremento sobre el mismo mes del año anterior			% participación de C.A. sobre el total sistema	
				Núm.de pensiones	Imp. nómina mensual	Pens. media mensual	Núm.de pensiones	Imp. nómina mensual
Andalucía	7.851	5.041.782,85	642,18	-0,49	0,33	0,82	17,46	18,04
Aragón	30	21.161,92	705,40	-6,25	-4,95	1,39	0,07	0,08
Asturias	1.742	1.085.474,64	623,12	-1,53	-0,59	0,95	3,87	3,88
Islas Baleares	1.129	694.666,65	615,29	-2,08	-1,04	1,06	2,51	2,49
Canarias	3.876	2.733.702,11	705,29	0,08	1,16	1,08	8,62	9,78
Cantabria	1.319	761.727,75	577,50	-3,44	-2,10	1,38	2,93	2,73
Castilla y León	81	56.811,73	701,38	-4,71	-5,62	-0,96	0,18	0,20
Castilla-La Mancha	24	13.283,85	553,49	-4,00	-4,01	-0,01	0,05	0,05
Cataluña	2.869	1.855.696,26	646,81	-1,34	-0,13	1,23	6,38	6,64
Com.,Valenciana	3.145	2.015.219,09	640,77	-1,75	-0,85	0,91	7,00	7,21
Extremadura	23	14.025,86	609,82	-8,00	-7,82	0,20	0,05	0,05
Galicia	16.746	9.323.409,90	556,75	0,36	1,24	0,87	37,25	33,36
Madrid	576	454.809,47	789,60	0,70	3,40	2,68	1,28	1,63
Murcia	756	516.778,04	683,57	-1,31	-0,03	1,29	1,68	1,85
Navarra	31	19.077,95	615,42	10,71	11,63	0,82	0,07	0,07
País Vasco	4.461	3.140.964,32	704,09	-1,48	-0,29	1,21	9,92	11,24
La Rioja	28	16.727,13	597,40	0,00	0,25	0,26	0,06	0,06
Ceuta (*)	167	110.921,63	664,20	-6,70	-5,12	1,69	0,37	0,40
Melilla (*)	106	69.672,07	657,28	-5,36	-5,12	0,25	0,24	0,25
TOTAL	44.960	27.945.913,22	621,57	-0,59	0,37	0,96	100,00	100,00

(*) Ciudad autónoma.

Fuente: INSS (Evolución mensual de las pensiones del sistema de la Seguridad Social) y elaboración propia.

II.- DESARROLLO DE LAS PRINCIPALES MAGNITUDES DEL SISTEMA. EJERCICIO 2015.

II.5.- PENSIONES.- RÉGIMEN ESPECIAL DE LOS TRABAJADORES DEL MAR

II.5.8.- Distribución por Comunidades Autónomas.

e) Orfandad

Número y pensión media en primer día del mes ENERO 2015

CC.AA.	Número de pensiones	Importe de la nómina mensual de pensiones	Pensión media mensual	% de incremento sobre el mismo mes del año anterior			% participación de C.A. sobre el total sistema	
				Núm.de pensiones	Imp. nómina mensual	Pens. media mensual	Núm.de pensiones	Imp. nómina mensual
Andalucía	1.183	509.576,48	430,75	3,95	4,27	0,31	22,19	22,77
Aragón	1	193,80	193,80	0,00	0,26	0,26	0,02	0,01
Asturias	165	72.390,03	438,73	-0,60	5,73	6,37	3,09	3,23
Islas Baleares	78	30.612,50	392,47	8,33	8,06	-0,25	1,46	1,37
Canarias	667	323.082,79	484,38	1,68	2,70	1,01	12,51	14,44
Cantabria	162	62.306,85	384,61	1,89	4,21	2,28	3,04	2,78
Castilla y León	9	3.604,64	400,52	0,00	2,19	2,19	0,17	0,16
Castilla-La Mancha	1	193,80	193,80	-50,00	-49,87	0,26	0,02	0,01
Cataluña	269	123.497,40	459,10	6,75	7,25	0,47	5,05	5,52
Com.,Valenciana	361	161.486,91	447,33	4,64	5,39	0,72	6,77	7,22
Extremadura								
Galicia	1.788	663.678,82	371,19	5,11	5,18	0,06	33,53	29,66
Madrid	52	24.084,28	463,16	-5,45	-4,77	0,73	0,98	1,08
Murcia	97	43.356,46	446,97	-1,02	-1,38	-0,37	1,82	1,94
Navarra	6	2.291,71	381,95	0,00	0,25	0,25	0,11	0,10
País Vasco	429	192.349,39	448,37	-0,46	1,36	1,84	8,05	8,60
La Rioja	1	210,66	210,66	0,00	0,25	0,25	0,02	0,01
Ceuta (*)	37	13.334,10	360,38	5,71	3,26	-2,33	0,69	0,60
Melilla (*)	26	11.492,12	442,00	-3,70	2,12	6,05	0,49	0,51
TOTAL	5.332	2.237.742,74	419,68	3,45	4,13	0,65	100,00	100,00

f) En favor de familiares.

Número y pensión media en primer día del mes ENERO 2015

CC.AA.	Número de pensiones	Importe de la nómina mensual de pensiones	Pensión media mensual	% de incremento sobre el mismo mes del año anterior			% participación de C.A. sobre el total sistema	
				Núm.de pensiones	Imp. nómina mensual	Pens. media mensual	Núm.de pensiones	Imp. nómina mensual
Andalucía	262	118.584,29	452,61	8,71	7,05	-1,53	26,82	22,89
Aragón								
Asturias	40	23.540,24	588,51	-2,44	1,18	3,71	4,09	4,54
Islas Baleares	3	2.281,18	760,39	0,00	0,25	0,25	0,31	0,44
Canarias	159	93.789,50	589,87	6,00	7,89	1,78	16,27	18,10
Cantabria	26	13.591,07	522,73	0,00	-3,12	-3,12	2,66	2,62
Castilla y León	2	937,00	468,50	0,00	0,26	0,26	0,20	0,18
Castilla-La Mancha								
Cataluña	13	7.771,30	597,79	-7,14	-2,09	5,45	1,33	1,50
Com.,Valenciana	51	25.950,85	508,84	-1,92	-4,42	-2,54	5,22	5,01
Extremadura								
Galicia	285	145.152,98	509,31	0,00	-1,17	-1,17	29,17	28,02
Madrid	11	7.906,56	718,78	10,00	32,53	20,48	1,13	1,53
Murcia	18	8.552,53	475,14	0,00	21,75	21,75	1,84	1,65
Navarra	1	1.505,09	1.505,09	0,00	0,25	0,25	0,10	0,29
País Vasco	95	62.299,14	655,78	3,26	4,53	1,23	9,72	12,03
La Rioja								
Ceuta (*)	6	2.800,06	466,68	0,00	0,25	0,25	0,61	0,54
Melilla (*)	5	3.383,52	676,70	-16,67	-5,18	13,79	0,51	0,65
TOTAL	977	518.045,31	530,24	3,17	3,48	0,30	100,00	100,00

(*) Ciudad autónoma.

Fuente: INSS (Evolución mensual de las pensiones del sistema de la Seguridad Social) y elaboración propia.

II. DESARROLLO DE LAS PRINCIPALES MAGNITUDES DEL SISTEMA

ÁREA: PRESTACIONES ECONÓMICAS.

II.6.- Pensiones: Régimen Especial de la Minería del Carbón.

Los datos reflejados en los distintos informes del presente bloque no contemplan las cifras correspondientes al S.O.V.I.

II.- DESARROLLO DE LAS PRINCIPALES MAGNITUDES DEL SISTEMA

II.6.- PENSIONES.- RÉGIMEN ESPECIAL DE LA MINERÍA DEL CARBÓN

II.6.1.- Gasto acumulado

Total clases

Gasto acumulado hasta fin de cada año. (Miles de euros)

Año		Incapacidad permanente	Jubilación	Viudedad	Orfandad	En favor de familiares	TOTAL
2009	Importe	74.436,34	947.556,85	239.986,89	14.779,17	5.053,44	1.281.812,69
	% variac.	-0,99	2,23	4,27	3,48	2,42	2,42
2010	Importe	73.190,47	976.301,20	251.068,52	15.549,19	5.058,36	1.321.167,74
	% variac.	-1,67	3,03	4,62	5,21	0,10	3,07
2011	Importe	70.667,61	989.399,98	257.356,57	15.747,99	5.077,80	1.338.249,95
	% variac.	-3,45	1,34	2,50	1,28	0,38	1,29
2012	Importe	69.922,39	1.012.477,33	264.889,52	16.302,44	5.413,69	1.369.005,37
	% variac.	-1,05	2,33	2,93	3,52	6,61	2,30
2013	Importe	69.669,53	1.033.527,81	272.682,45	17.311,22	5.555,10	1.398.746,11
	% variac.	-0,36	2,08	2,94	6,19	2,61	2,17
2014 (P)	Importe	68.599,86	1.051.286,21	265.926,94	16.945,41	5.655,33	1.408.413,75
	% variac.	-1,54	1,72	-2,48	-2,11	1,80	0,69

Gasto acumulado hasta fin de cada mes. (Miles de euros)

Año		Incapacidad permanente	Jubilación	Viudedad	Orfandad	En favor de familiares	TOTAL
2015							
	Enero	4.887,01	76.261,90	19.172,34	1.247,61	421,25	101.990,11
	Febrero						
	Marzo						
	Abril						
	Mayo						
	Junio						
	Julio						
	Agosto						
	Septiembre						
	Octubre						
	Noviembre						
	Diciembre						

Nota : A partir de 2014 el dato de pensiones no incluye el complemento a mínimos.

Fuente:

Sistema de Información Contable de la Seguridad Social (SICOSS) y elaboración propia.

(P) Provisional

II.- DESARROLLO DE LAS PRINCIPALES MAGNITUDES DEL SISTEMA

II.6.- PENSIONES.- RÉGIMEN ESPECIAL DE LA MINERÍA DEL CARBÓN

II.6.2.- Total clases

Número y pensión media en primer día de cada mes.

(Importes en Euros)

Año / mes	Número de pensiones	Importe de la nómina mensual de pensiones	Pensión media mensual	% de variación sobre el mismo mes del año anterior		
				Número de pensiones	Importe pensiones mensuales	Pensión media mensual
2009 (dic)	68.490	91.040.176,94	1.329,25	-1,11	2,96	4,12
2010 (dic)	68.061	92.895.284,81	1.364,88	-0,63	2,04	2,68
2011 (dic)	67.867	95.500.692,20	1.407,17	-0,29	2,80	3,10
2012 (dic)	67.506	97.512.193,31	1.444,50	-0,53	2,11	2,65
2013 (dic)	67.271	99.853.761,21	1.484,35	-0,35	2,40	2,76
2014						
Enero	67.240	100.162.578,22	1.489,63	-0,35	1,51	1,87
Febrero	67.106	100.213.328,75	1.493,36	-0,23	1,72	1,96
Marzo	67.054	100.263.246,16	1.495,26	-0,34	1,59	1,94
Abril	67.033	100.380.877,59	1.497,48	-0,30	1,64	1,95
Mayo	66.904	100.477.273,65	1.501,81	-0,25	1,63	1,88
Junio	66.944	100.590.813,48	1.502,61	-0,30	1,63	1,93
Julio	66.963	100.724.592,51	1.504,18	-0,33	1,67	2,00
Agosto	67.026	100.938.787,33	1.505,96	-0,19	1,77	1,96
Septiembre	67.033	101.085.076,81	1.507,99	-0,23	1,75	1,98
Octubre	67.044	101.243.781,91	1.510,11	-0,23	1,78	2,02
Noviembre	67.089	101.465.905,81	1.512,41	-0,23	1,81	2,04
Diciembre	67.110	101.697.591,33	1.515,39	-0,24	1,85	2,09
2015						
Enero	67.170	102.163.116,68	1.520,96	-0,10	2,00	2,10
Febrero						
Marzo						
Abril						
Mayo						
Junio						
Julio						
Agosto						
Septiembre						
Octubre						
Noviembre						
Diciembre						

Fuente:

INSS (Evolución mensual de las pensiones del sistema de la Seguridad Social) y elaboración propia.

II.- DESARROLLO DE LAS PRINCIPALES MAGNITUDES DEL SISTEMA

II.6.- PENSIONES.- RÉGIMEN ESPECIAL DE LA MINERÍA DEL CARBÓN

II.6.3.- Incapacidad permanente

Número y pensión media en primer día de cada mes.

(Importes en Euros)

Año / mes	Número de pensiones	Importe de la nómina mensual de pensiones	Pensión media mensual	% de variación sobre el mismo mes del año anterior		
				Número de pensiones	Importe pensiones mensuales	Pensión media mensual
2009 (dic)	3.987	5.160.285,73	1.294,28	-4,00	-0,63	3,51
2010 (dic)	3.819	5.021.990,17	1.315,00	-4,21	-2,68	1,60
2011 (dic)	3.631	4.904.019,59	1.350,60	-4,92	-2,35	2,71
2012 (dic)	3.536	4.903.360,54	1.386,70	-2,62	-0,01	2,67
2013 (dic)	3.419	4.870.676,93	1424,59	-3,31	-0,67	2,73
2014						
Enero	3.407	4.871.400,44	1.429,82	-3,51	-1,64	1,94
Febrero	3.387	4.849.733,77	1.431,87	-3,97	-2,20	1,84
Marzo	3.380	4.848.813,30	1.434,56	-4,20	-2,38	1,89
Abril	3.365	4.829.806,64	1.435,31	-4,08	-2,32	1,83
Mayo	3.361	4.840.093,42	1.440,08	-3,67	-2,06	1,67
Junio	3.358	4.838.070,75	1.440,76	-3,42	-1,66	1,82
Julio	3.349	4.833.878,76	1.443,38	-3,63	-1,75	1,94
Agosto	3.337	4.832.734,78	1.448,23	-3,50	-1,41	2,17
Septiembre	3.331	4.831.777,18	1.450,55	-3,45	-1,25	2,27
Octubre	3.320	4.817.723,67	1.451,12	-3,46	-1,39	2,15
Noviembre	3.317	4.827.697,95	1.455,44	-3,35	-1,11	2,32
Diciembre	3.312	4.823.732,04	1.456,44	-3,13	-0,96	2,24
2015						
Enero	3.307	4.830.374,33	1.460,65	-2,94	-0,84	2,16
Febrero						
Marzo						
Abril						
Mayo						
Junio						
Julio						
Agosto						
Septiembre						
Octubre						
Noviembre						
Diciembre						

Fuente:

INSS (Evolución mensual de las pensiones del sistema de la Seguridad Social) y elaboración propia.

II.- DESARROLLO DE LAS PRINCIPALES MAGNITUDES DEL SISTEMA

II.6.- PENSIONES.- RÉGIMEN ESPECIAL DE LA MINERÍA DEL CARBÓN

II.6.4.- Jubilación

Número y pensión media en primer día de cada mes.

(Importes en Euros)

Año / mes	Número de pensiones	Importe de la nómina mensual de pensiones	Pensión media mensual	% de variación sobre el mismo mes del año anterior		
				Número de pensiones	Importe pensiones mensuales	Pensión media mensual
2009 (dic)	38.216	67.462.672,59	1.765,30	-1,33	2,79	4,17
2010 (dic)	37.930	68.835.052,75	1.814,79	-0,75	2,03	2,80
2011 (dic)	37.878	70.903.265,81	1.871,89	-0,14	3,00	3,15
2012 (dic)	37.585	72.292.655,36	1.923,44	-0,77	1,96	2,75
2013 (dic)	37.478	74.036.384,65	1.975,46	-0,28	2,41	2,7
2014						
Enero	37.484	74.295.225,42	1.982,05	-0,25	1,68	1,93
Febrero	37.418	74.353.989,53	1.987,12	-0,03	1,96	1,98
Marzo	37.380	74.376.995,49	1.989,75	-0,07	1,85	1,92
Abril	37.387	74.496.530,40	1.992,58	0,01	1,93	1,93
Mayo	37.300	74.574.080,05	1.999,31	0,01	1,90	1,89
Junio	37.335	74.672.714,36	2.000,07	-0,01	1,92	1,93
Julio	37.365	74.792.916,94	2.001,68	0,01	1,99	1,98
Agosto	37.406	74.962.051,34	2.004,01	0,11	2,05	1,94
Septiembre	37.423	75.094.900,77	2.006,65	0,07	2,04	1,97
Octubre	37.446	75.243.196,50	2.009,38	0,11	2,11	2,00
Noviembre	37.466	75.410.913,69	2.012,78	0,07	2,10	2,03
Diciembre	37.514	75.639.388,21	2.016,30	0,10	2,17	2,07
2015						
Enero	37.581	76.032.732,01	2.023,17	0,26	2,34	2,07
Febrero						
Marzo						
Abril						
Mayo						
Junio						
Julio						
Agosto						
Septiembre						
Octubre						
Noviembre						
Diciembre						

Fuente:

INSS (Evolución mensual de las pensiones del sistema de la Seguridad Social) y elaboración propia.

II.- DESARROLLO DE LAS PRINCIPALES MAGNITUDES DEL SISTEMA

II.6.- PENSIONES.- RÉGIMEN ESPECIAL DE LA MINERÍA DEL CARBÓN

II.6.5.- Viudedad

Número y pensión media en primer día de cada mes.

(Importes en Euros)

Año / mes	Número de pensiones	Importe de la nómina mensual de pensiones	Pensión media mensual	% de variación sobre el mismo mes del año anterior		
				Número de pensiones	Importe pensiones mensuales	Pensión media mensual
2009 (dic)	23.764	17.021.446,49	716,27	-0,09	4,83	4,93
2010 (dic)	23.776	17.590.167,18	739,83	0,05	3,34	3,29
2011 (dic)	23.841	18.209.475,05	763,79	0,27	3,52	3,24
2012 (dic)	23.817	18.747.880,48	787,16	-0,10	2,96	3,06
2013 (dic)	23.732	19.297.621,33	813,15	-0,36	2,93	3,3
2014						
Enero	23.709	19.343.110,17	815,86	-0,42	1,51	1,94
Febrero	23.654	19.349.605,36	818,03	-0,38	1,63	2,02
Marzo	23.631	19.364.353,43	819,45	-0,60	1,39	2,00
Abril	23.613	19.377.288,50	820,62	-0,67	1,30	1,98
Mayo	23.574	19.381.441,38	822,15	-0,53	1,31	1,85
Junio	23.572	19.390.525,81	822,61	-0,70	1,12	1,83
Julio	23.568	19.406.972,52	823,45	-0,76	1,10	1,88
Agosto	23.581	19.442.658,74	824,51	-0,60	1,26	1,87
Septiembre	23.570	19.454.395,29	825,39	-0,67	1,15	1,84
Octubre	23.561	19.472.595,59	826,48	-0,74	1,08	1,83
Noviembre	23.577	19.509.828,27	827,49	-0,68	1,16	1,85
Diciembre	23.550	19.508.339,12	828,38	-0,77	1,09	1,87
2015						
Enero	23.543	19.563.577,84	830,97	-0,70	1,14	1,85
Febrero						
Marzo						
Abril						
Mayo						
Junio						
Julio						
Agosto						
Septiembre						
Octubre						
Noviembre						
Diciembre						

Fuente:

INSS (Evolución mensual de las pensiones del sistema de la Seguridad Social) y elaboración propia.

II.- DESARROLLO DE LAS PRINCIPALES MAGNITUDES DEL SISTEMA

II.6.- PENSIONES.- RÉGIMEN ESPECIAL DE LA MINERÍA DEL CARBÓN

II.6.6.- Orfandad

Número y pensión media en primer día de cada mes.

(Importes en Euros)

Año / mes	Número de pensiones	Importe de la nómina mensual de pensiones	Pensión media mensual	% de variación sobre el mismo mes del año anterior		
				Número de pensiones	Importe pensiones mensuales	Pensión media mensual
2009 (dic)	2.017	1.041.082,37	516,15	-3,03	2,58	5,78
2010 (dic)	2.040	1.097.209,96	537,85	1,14	5,39	4,20
2011 (dic)	2.020	1.123.926,09	556,40	-0,98	2,43	3,45
2012 (dic)	2.059	1.185.118,00	575,58	1,93	5,44	3,45
2013 (dic)	2.137	1.252.669,67	586,18	3,79	5,7	1,84
2014						
Enero	2.139	1.257.668,99	587,97	3,94	4,41	0,46
Febrero	2.150	1.267.151,53	589,37	4,37	4,89	0,50
Marzo	2.159	1.274.422,91	590,28	4,20	4,92	0,69
Abril	2.162	1.276.942,73	590,63	4,29	5,07	0,75
Mayo	2.166	1.281.321,63	591,56	4,13	4,90	0,73
Junio	2.173	1.284.117,16	590,94	4,12	4,66	0,52
Julio	2.171	1.281.842,88	590,44	3,48	4,04	0,54
Agosto	2.184	1.287.010,30	589,29	3,51	3,88	0,36
Septiembre	2.191	1.289.903,13	588,73	3,74	4,10	0,34
Octubre	2.197	1.295.215,00	589,54	3,53	4,23	0,67
Noviembre	2.204	1.301.317,46	590,43	3,52	4,34	0,79
Diciembre	2.205	1.302.355,53	590,64	3,18	3,97	0,76
2015						
Enero	2.210	1.310.392,41	592,94	3,32	4,19	0,85
Febrero						
Marzo						
Abril						
Mayo						
Junio						
Julio						
Agosto						
Septiembre						
Octubre						
Noviembre						
Diciembre						

Fuente:

INSS (Evolución mensual de las pensiones del sistema de la Seguridad Social) y elaboración propia.

II.- DESARROLLO DE LAS PRINCIPALES MAGNITUDES DEL SISTEMA

II.6.- PENSIONES.- RÉGIMEN ESPECIAL DE LA MINERÍA DEL CARBÓN

II.6.7.- En favor de familiares

Número y pensión media en primer día de cada mes.

(Importes en Euros)

Año / mes	Número de pensiones	Importe de la nómina mensual de pensiones	Pensión media mensual	% de variación sobre el mismo mes del año anterior		
				Número de pensiones	Importe pensiones mensuales	Pensión media mensual
2009 (dic)	506	354.689,76	700,97	-0,39	3,43	3,84
2010 (dic)	496	350.864,75	707,39	-1,98	-1,08	0,92
2011 (dic)	497	360.005,66	724,36	0,20	2,61	2,40
2012 (dic)	509	383.178,93	752,81	2,41	6,44	3,93
2013 (dic)	505	396.408,63	784,97	-0,79	3,45	4,27
2014						
Enero	501	395.173,20	788,77	-0,40	2,12	2,53
Febrero	497	392.848,56	790,44	-1,19	1,40	2,62
Marzo	504	398.661,03	790,99	0,20	2,81	2,61
Abril	506	400.309,32	791,13	1,61	3,58	1,94
Mayo	503	400.337,17	795,90	-0,40	2,87	3,28
Junio	506	405.385,40	801,16	0,20	3,98	3,77
Julio	510	408.981,41	801,92	1,80	4,70	2,85
Agosto	518	414.332,17	799,87	4,23	6,75	2,42
Septiembre	518	414.100,44	799,42	4,02	6,36	2,25
Octubre	520	415.051,15	798,18	4,00	6,58	2,48
Noviembre	525	416.148,44	792,66	4,17	5,94	1,70
Diciembre	529	423.776,43	801,09	4,75	6,90	2,05
2015						
Enero	529	426.040,09	805,37	5,59	7,81	2,10
Febrero						
Marzo						
Abril						
Mayo						
Junio						
Julio						
Agosto						
Septiembre						
Octubre						
Noviembre						
Diciembre						

Fuente:

INSS (Evolución mensual de las pensiones del sistema de la Seguridad Social) y elaboración propia.

II.- DESARROLLO DE LAS PRINCIPALES MAGNITUDES DEL SISTEMA. EJERCICIO 2015.

II.6.- PENSIONES.- RÉGIMEN ESPECIAL DE LA MINERÍA DEL CARBÓN

II.6.8.- Distribución por Comunidades Autónomas.

a) Total clases

Número y pensión media en primer día del mes ENERO 2015

CC.AA.	Número de pensiones	Importe de la nómina mensual de pensiones	Pensión media mensual	% de incremento sobre el mismo mes del año anterior			% participación de C.A. sobre el total sistema	
				Núm.de pensiones	Imp. nómina mensual	Pens. media mensual	Núm.de pensiones	Imp. nómina mensual
Andalucía	2.278	3.072.335,39	1.348,70	-0,91	1,25	2,18	3,39	3,01
Aragón	4.058	6.648.749,19	1.638,43	0,05	2,53	2,48	6,04	6,51
Asturias	35.889	58.641.745,14	1.633,98	0,34	2,25	1,90	53,43	57,40
Islas Baleares	239	246.878,66	1.032,97	-4,02	-2,02	2,08	0,36	0,24
Canarias	58	67.878,37	1.170,32	9,43	16,49	6,44	0,09	0,07
Cantabria	106	129.449,44	1.221,22	-1,85	6,36	8,37	0,16	0,13
Castilla y León	16.940	24.438.284,46	1.442,64	0,37	2,53	2,15	25,22	23,92
Castilla-La Mancha	1.204	1.314.104,36	1.091,45	-3,37	-3,42	-0,05	1,79	1,29
Cataluña	2.629	3.057.902,34	1.163,14	-4,88	-2,83	2,16	3,91	2,99
Com.,Valenciana	917	1.184.031,31	1.291,20	-0,76	1,55	2,33	1,37	1,16
Extremadura	167	196.059,36	1.174,01	1,21	0,50	-0,70	0,25	0,19
Galicia	1.594	1.979.872,00	1.242,08	0,00	1,99	1,99	2,37	1,94
Madrid	711	770.876,36	1.084,21	-4,05	-2,32	1,80	1,06	0,75
Murcia	78	112.823,81	1.446,46	-2,50	-1,80	0,71	0,12	0,11
Navarra	26	27.462,45	1.056,25	-3,70	2,57	6,52	0,04	0,03
País Vasco	202	205.535,23	1.017,50	-5,61	-4,46	1,21	0,30	0,20
La Rioja	69	63.870,61	925,66	-1,43	3,57	5,07	0,10	0,06
Ceuta (*)	3	3.892,68	1.297,56	0,00	0,25	0,25	0,00	0,00
Melilla (*)	2	1.365,52	682,76	0,00	0,25	0,25	0,00	0,00
TOTAL	67.170	102.163.116,68	1.520,96	-0,10	2,00	2,10	100,00	100,00

b) Incapacidad permanente.

Número y pensión media en primer día del mes ENERO 2015

CC.AA.	Número de pensiones	Importe de la nómina mensual de pensiones	Pensión media mensual	% de incremento sobre el mismo mes del año anterior			% participación de C.A. sobre el total sistema	
				Núm.de pensiones	Imp. nómina mensual	Pens. media mensual	Núm.de pensiones	Imp. nómina mensual
Andalucía	47	62.034,64	1.319,89	-7,84	-7,05	0,86	1,42	1,28
Aragón	89	138.483,30	1.555,99	-6,32	-2,57	4,00	2,69	2,87
Asturias	1.650	2.693.374,44	1.632,35	-3,17	-0,87	2,37	49,89	55,76
Islas Baleares	6	5.904,07	984,01	0,00	3,11	3,11	0,18	0,12
Canarias	11	11.924,43	1.084,04	-21,43	-15,45	7,61	0,33	0,25
Cantabria	2	1.788,87	894,44	0,00	0,25	0,25	0,06	0,04
Castilla y León	1.270	1.610.538,18	1.268,14	-0,55	0,95	1,51	38,40	33,34
Castilla-La Mancha	14	18.941,38	1.352,96	-12,50	-15,40	-3,32	0,42	0,39
Cataluña	65	98.049,65	1.508,46	-8,45	-1,30	7,81	1,97	2,03
Com.,Valenciana	32	41.291,50	1.290,36	0,00	-1,72	-1,72	0,97	0,85
Extremadura	10	18.228,66	1.822,87	0,00	0,25	0,25	0,30	0,38
Galicia	74	87.601,12	1.183,80	-11,90	-8,67	3,67	2,24	1,81
Madrid	28	28.809,76	1.028,92	-6,67	-5,33	1,43	0,85	0,60
Murcia	2	3.636,27	1.818,14	-50,00	-45,64	8,73	0,06	0,08
Navarra								
País Vasco	2	4.179,59	2.089,80	-33,33	-25,05	12,42	0,06	0,09
La Rioja	5	5.588,47	1.117,69	-16,67	-20,51	-4,61	0,15	0,12
Ceuta (*)								
Melilla (*)								
TOTAL	3.307	4.830.374,33	1.460,65	-2,94	-0,84	2,16	100,00	100,00

II.- DESARROLLO DE LAS PRINCIPALES MAGNITUDES DEL SISTEMA. EJERCICIO 2015.

II.6.- PENSIONES.- RÉGIMEN ESPECIAL DE LA MINERÍA DEL CARBÓN

II.6.8.- Distribución por Comunidades Autónomas.

c) Jubilación

Número y pensión media en primer día del mes ENERO 2015

CC.AA.	Número de pensiones	Importe de la nómina mensual de pensiones	Pensión media mensual	% de incremento sobre el mismo mes del año anterior			% participación de C.A. sobre el total sistema	
				Núm.de pensiones	Imp. nómina mensual	Pens. media mensual	Núm.de pensiones	Imp. nómina mensual
Andalucía	1.148	2.203.148,44	1.919,12	-0,78	1,46	2,26	3,05	2,90
Aragón	2.580	5.340.545,95	2.069,98	0,23	2,93	2,69	6,87	7,02
Asturias	20.832	44.489.425,70	2.135,63	0,94	2,60	1,65	55,43	58,51
Islas Baleares	94	144.357,61	1.535,72	-3,09	0,10	3,30	0,25	0,19
Canarias	25	38.251,39	1.530,06	31,58	31,88	0,23	0,07	0,05
Cantabria	45	85.026,59	1.889,48	2,27	8,54	6,13	0,12	0,11
Castilla y León	9.475	17.983.264,27	1.897,97	0,32	2,77	2,45	25,21	23,65
Castilla-La Mancha	451	734.306,78	1.628,17	-8,70	-6,44	2,47	1,20	0,97
Cataluña	1.147	1.964.013,77	1.712,30	-5,60	-3,30	2,43	3,05	2,58
Com.,Valenciana	437	825.765,92	1.889,62	-0,23	2,46	2,70	1,16	1,09
Extremadura	72	115.926,04	1.610,08	-2,70	-1,80	0,93	0,19	0,15
Galicia	852	1.418.964,75	1.665,45	-0,12	2,75	2,87	2,27	1,87
Madrid	275	453.247,04	1.648,17	-3,51	-2,26	1,29	0,73	0,60
Murcia	41	80.345,98	1.959,66	0,00	-0,14	-0,14	0,11	0,11
Navarra	12	16.636,69	1.386,39	9,09	1,90	-6,59	0,03	0,02
País Vasco	64	105.939,19	1.655,30	-5,88	-5,96	-0,08	0,17	0,14
La Rioja	30	31.576,45	1.052,55	0,00	11,44	11,44	0,08	0,04
Ceuta (*)	1	1.989,45	1.989,45	0,00	0,25	0,25	0,00	0,00
Melilla (*)								
TOTAL	37.581	76.032.732,01	2.023,17	0,26	2,34	2,07	100,00	100,00

d) Viudedad.

Número y pensión media en primer día del mes ENERO 2015

CC.AA.	Número de pensiones	Importe de la nómina mensual de pensiones	Pensión media mensual	% de incremento sobre el mismo mes del año anterior			% participación de C.A. sobre el total sistema	
				Núm.de pensiones	Imp. nómina mensual	Pens. media mensual	Núm.de pensiones	Imp. nómina mensual
Andalucía	919	709.392,91	771,92	-1,29	1,08	2,40	3,90	3,63
Aragón	1.255	1.087.293,35	866,37	-0,40	1,04	1,44	5,33	5,56
Asturias	12.097	10.580.880,81	874,67	-0,48	1,44	1,92	51,38	54,08
Islas Baleares	121	86.510,13	714,96	-5,47	-4,92	0,58	0,51	0,44
Canarias	20	16.510,42	825,52	17,65	18,04	0,33	0,08	0,08
Cantabria	48	35.250,36	734,38	-4,00	4,84	9,21	0,20	0,18
Castilla y León	5.497	4.425.372,58	805,05	-0,02	1,55	1,57	23,35	22,62
Castilla-La Mancha	630	489.682,44	777,27	-0,63	0,83	1,47	2,68	2,50
Cataluña	1.318	939.912,62	713,14	-4,01	-2,10	1,99	5,60	4,80
Com.,Valenciana	385	282.639,38	734,13	-1,53	-0,34	1,21	1,64	1,44
Extremadura	77	57.087,96	741,40	2,67	3,98	1,28	0,33	0,29
Galicia	609	436.179,82	716,22	0,83	1,38	0,54	2,59	2,23
Madrid	370	266.538,55	720,37	-4,64	-2,48	2,26	1,57	1,36
Murcia	34	28.152,71	828,02	0,00	4,04	4,04	0,14	0,14
Navarra	11	8.069,00	733,55	0,00	8,88	8,88	0,05	0,04
País Vasco	117	86.782,82	741,73	-6,40	-2,04	4,65	0,50	0,44
La Rioja	31	24.053,23	775,91	0,00	1,67	1,67	0,13	0,12
Ceuta (*)	2	1.903,23	951,62	0,00	0,25	0,25	0,01	0,01
Melilla (*)	2	1.365,52	682,76	0,00	0,25	0,25	0,01	0,01
TOTAL	23.543	19.563.577,84	830,97	-0,70	1,14	1,85	100,00	100,00

(*) Ciudad autónoma.

Fuente: INSS (Evolución mensual de las pensiones del sistema de la Seguridad Social) y elaboración propia.

II.- DESARROLLO DE LAS PRINCIPALES MAGNITUDES DEL SISTEMA. EJERCICIO 2015.

II.6.- PENSIONES.- RÉGIMEN ESPECIAL DE LA MINERÍA DEL CARBÓN

II.6.8.- Distribución por Comunidades Autónomas.

e) Orfandad

Número y pensión media en primer día del mes ENERO 2015

CC.AA.	Número de pensiones	Importe de la nómina mensual de pensiones	Pensión media mensual	% de incremento sobre el mismo mes del año anterior			% participación de C.A. sobre el total sistema	
				Núm.de pensiones	Imp. nómina mensual	Pens. media mensual	Núm.de pensiones	Imp. nómina mensual
Andalucía	142	86.893,50	611,93	3,65	3,84	0,18	6,43	6,63
Aragón	121	73.244,84	605,33	4,31	4,28	-0,03	5,48	5,59
Asturias	1.025	632.105,69	616,69	3,02	3,71	0,68	46,38	48,24
Islas Baleares	17	8.962,86	527,23	0,00	-9,37	-9,37	0,77	0,68
Canarias	2	1.192,13	596,07				0,09	0,09
Cantabria	6	3.887,32	647,89	-25,00	-27,56	-3,41	0,27	0,30
Castilla y León	563	308.249,77	547,51	5,23	6,48	1,19	25,48	23,52
Castilla-La Mancha	79	53.494,43	677,14	6,76	6,91	0,14	3,57	4,08
Cataluña	95	53.720,78	565,48	-5,94	-1,15	5,10	4,30	4,10
Com.,Valenciana	53	26.623,24	502,33	0,00	-1,09	-1,08	2,40	2,03
Extremadura	7	4.136,93	590,99	40,00	26,43	-9,69	0,32	0,32
Galicia	48	28.761,90	599,21	11,63	10,41	-1,09	2,17	2,19
Madrid	32	17.501,95	546,94	0,00	3,41	3,41	1,45	1,34
Murcia								
Navarra	2	2.118,24	1.059,12	0,00	43,32	43,32	0,09	0,16
País Vasco	15	6.846,37	456,42	0,00	2,32	2,32	0,68	0,52
La Rioja	3	2.652,46	884,15	0,00	0,26	0,26	0,14	0,20
Ceuta (*)								
Melilla (*)								
TOTAL	2.210	1.310.392,41	592,94	3,32	4,19	0,85	100,00	100,00

f) En favor de familiares.

Número y pensión media en primer día del mes ENERO 2015

CC.AA.	Número de pensiones	Importe de la nómina mensual de pensiones	Pensión media mensual	% de incremento sobre el mismo mes del año anterior			% participación de C.A. sobre el total sistema	
				Núm.de pensiones	Imp. nómina mensual	Pens. media mensual	Núm.de pensiones	Imp. nómina mensual
Andalucía	22	10.865,90	493,90	-4,35	0,83	5,41	4,16	2,55
Aragón	13	9.181,75	706,29	18,18	21,02	2,40	2,46	2,16
Asturias	285	245.958,50	863,01	3,26	4,58	1,28	53,88	57,73
Islas Baleares	1	1.143,99	1.143,99	0,00	0,25	0,25	0,19	0,27
Canarias								
Cantabria	5	3.496,30	699,26	25,00	34,66	7,73	0,95	0,82
Castilla y León	135	110.859,66	821,18	10,66	17,62	6,30	25,52	26,02
Castilla-La Mancha	30	17.679,33	589,31	7,14	-0,05	-6,71	5,67	4,15
Cataluña	4	2.205,52	551,38	0,00	0,25	0,25	0,76	0,52
Com.,Valenciana	10	7.711,27	771,13	0,00	3,58	3,58	1,89	1,81
Extremadura	1	679,77	679,77	0,00	0,25	0,25	0,19	0,16
Galicia	11	8.364,41	760,40	10,00	5,74	-3,87	2,08	1,96
Madrid	6	4.779,06	796,51	0,00	0,25	0,25	1,13	1,12
Murcia	1	688,85	688,85	0,00	0,25	0,25	0,19	0,16
Navarra	1	638,52	638,52	0,00	0,25	0,25	0,19	0,15
País Vasco	4	1.787,26	446,82	33,33	10,32	-17,26	0,76	0,42
La Rioja								
Ceuta (*)								
Melilla (*)								
TOTAL	529	426.040,09	805,37	5,59	7,81	2,10	100,00	100,00

(*) Ciudad autónoma.

Fuente: INSS (Evolución mensual de las pensiones del sistema de la Seguridad Social) y elaboración propia.

II. DESARROLLO DE LAS PRINCIPALES MAGNITUDES DEL SISTEMA

ÁREA: PRESTACIONES ECONÓMICAS.

II.7.- Pensiones: Accidentes de Trabajo

Los datos reflejados en los distintos informes del presente bloque no contemplan las cifras correspondientes al S.O.V.I.

II.- DESARROLLO DE LAS PRINCIPALES MAGNITUDES DEL SISTEMA

II.7.- PENSIONES.- ACCIDENTES DE TRABAJO Y ENF. PROFESIONALES

II.7.1.- Gasto acumulado

Total clases

Gasto acumulado hasta fin de cada año. (Miles de euros)

Año		Incapacidad permanente	Jubilación	Viudedad	Orfandad	En favor de familiares	TOTAL
2009	Importe	1.232.556,59	718.879,71	725.857,48	70.615,06	14.058,50	2.761.967,34
	% variac.	3,84	6,20	3,53	1,46	-1,16	4,27
2010	Importe	1.275.953,57	763.351,34	749.635,60	71.552,37	14.141,92	2.874.634,80
	% variac.	3,52	6,19	3,28	1,33	0,59	4,08
2011	Importe	1.278.900,43	793.678,18	754.603,50	70.578,09	13.616,86	2.911.377,06
	% variac.	0,23	3,97	0,66	-1,36	-3,71	1,28
2012	Importe	1.294.353,05	820.635,70	757.319,14	71.190,02	13.040,11	2.956.538,02
	% variac.	1,21	3,40	0,36	0,87	-4,24	1,55
2013	Importe	1.297.762,23	859.031,88	763.119,11	74.557,73	11.678,93	3.006.149,88
	% variac.	0,26	4,68	0,77	4,73	-10,44	1,68
2014 (P)	Importe	1.284.234,84	858.533,02	687.161,68	72.395,01	11.353,01	2.913.677,56
	% variac.	-1,04	-0,06	-9,95	-2,90	-2,79	-3,08

Gasto acumulado hasta fin de cada mes. (Miles de euros)

Año		Incapacidad permanente	Jubilación	Viudedad	Orfandad	En favor de familiares	TOTAL
2015							
	Enero	102.612,19	68.179,54	53.079,40	5.841,34	863,04	230.575,51
	Febrero						
	Marzo						
	Abril						
	Mayo						
	Junio						
	Julio						
	Agosto						
	Septiembre						
	Octubre						
	Noviembre						
	Diciembre						

Nota : A partir de 2014 el dato de pensiones no incluye el complemento a mínimos.

Fuente:

Sistema de Información Contable de la Seguridad Social (SICOSS) y elaboración propia.

(P) Provisional

II.- DESARROLLO DE LAS PRINCIPALES MAGNITUDES DEL SISTEMA

II.7.- PENSIONES.- ACCIDENTES DE TRABAJO Y ENF. PROFESIONALES

II.7.2.- Total clases

Número y pensión media en primer día de cada mes.

(Importes en Euros)

Año / mes	Número de pensiones	Importe de la nómina mensual de pensiones	Pensión media mensual	% de variación sobre el mismo mes del año anterior		
				Número de pensiones	Importe pensiones mensuales	Pensión media mensual
2009 (dic)	251.620	218.643.242,86	868,94	0,58	4,83	4,23
2010 (dic)	251.813	225.045.222,00	893,70	0,08	2,93	2,85
2011 (dic)	251.171	230.616.104,78	918,16	-0,25	2,48	2,74
2012 (dic)	250.167	234.759.400,10	938,41	-0,40	1,80	2,21
2013 (dic)	249.127	239.271.704,68	960,44	-0,42	1,92	2,35
2014						
Enero	249.088	239.899.840,42	963,11	-0,44	0,77	1,22
Febrero	248.502	239.598.848,33	964,17	-0,48	0,72	1,21
Marzo	248.379	239.749.533,33	965,26	-0,48	0,74	1,23
Abril	248.292	239.929.799,17	966,32	-0,45	0,79	1,25
Mayo	247.884	239.855.179,28	967,61	-0,50	0,73	1,24
Junio	248.003	240.147.362,34	968,32	-0,50	0,74	1,25
Julio	248.047	240.357.435,36	969,00	-0,50	0,75	1,25
Agosto	248.039	240.502.381,02	969,62	-0,54	0,70	1,24
Septiembre	247.883	240.455.675,35	970,04	-0,55	0,67	1,22
Octubre	247.773	240.543.942,74	970,82	-0,55	0,67	1,22
Noviembre	247.718	240.694.079,87	971,65	-0,55	0,66	1,22
Diciembre	247.696	240.822.052,18	972,25	-0,57	0,65	1,23
2015						
Enero	247.748	241.547.597,13	974,97	-0,54	0,69	1,23
Febrero						
Marzo						
Abril						
Mayo						
Junio						
Julio						
Agosto						
Septiembre						
Octubre						
Noviembre						
Diciembre						

Fuente:

INSS (Evolución mensual de las pensiones del sistema de la Seguridad Social) y elaboración propia.

II.- DESARROLLO DE LAS PRINCIPALES MAGNITUDES DEL SISTEMA

II.7.- PENSIONES.- ACCIDENTES DE TRABAJO Y ENF. PROFESIONALES

II.7.3.- Incapacidad permanente

Número y pensión media en primer día de cada mes.

(Importes en Euros)

Año / mes	Número de pensiones	Importe de la nómina mensual de pensiones	Pensión media mensual	% de variación sobre el mismo mes del año anterior		
				Número de pensiones	Importe pensiones mensuales	Pensión media mensual
2009 (dic)	99.246	99.303.556,34	1.000,58	2,07	5,29	3,16
2010 (dic)	99.470	101.312.869,16	1.018,53	0,23	2,02	1,79
2011 (dic)	99.432	103.238.039,63	1.038,28	-0,04	1,90	1,94
2012 (dic)	98.934	104.135.699,46	1.052,58	-0,50	0,87	1,38
2013 (dic)	97.543	104.496.180,14	1071,28	-1,41	0,35	1,78
2014						
Enero	97.413	104.600.835,71	1.073,79	-1,37	-0,66	0,72
Febrero	97.288	104.534.514,90	1.074,49	-1,28	-0,59	0,71
Marzo	97.216	104.510.327,95	1.075,03	-1,25	-0,57	0,69
Abril	97.099	104.472.365,86	1.075,94	-1,17	-0,40	0,78
Mayo	96.896	104.274.185,32	1.076,15	-1,22	-0,50	0,72
Junio	96.842	104.244.717,82	1.076,44	-1,21	-0,50	0,72
Julio	96.812	104.249.555,65	1.076,82	-1,20	-0,49	0,71
Agosto	96.774	104.206.131,38	1.076,80	-1,21	-0,53	0,69
Septiembre	96.635	104.048.292,55	1.076,71	-1,23	-0,57	0,67
Octubre	96.515	103.942.275,64	1.076,95	-1,20	-0,58	0,63
Noviembre	96.451	103.986.514,24	1.078,13	-1,18	-0,52	0,67
Diciembre	96.402	103.958.095,30	1.078,38	-1,17	-0,51	0,66
2015						
Enero	96.342	104.164.237,68	1.081,19	-1,10	-0,42	0,69
Febrero						
Marzo						
Abril						
Mayo						
Junio						
Julio						
Agosto						
Septiembre						
Octubre						
Noviembre						
Diciembre						

Fuente:

INSS (Evolución mensual de las pensiones del sistema de la Seguridad Social) y elaboración propia.

II.- DESARROLLO DE LAS PRINCIPALES MAGNITUDES DEL SISTEMA

II.7.- PENSIONES.- ACCIDENTES DE TRABAJO Y ENF. PROFESIONALES

II.7.4.- Jubilación

Número y pensión media en primer día de cada mes.

(Importes en Euros)

Año / mes	Número de pensiones	Importe de la nómina mensual de pensiones	Pensión media mensual	% de variación sobre el mismo mes del año anterior		
				Número de pensiones	Importe pensiones mensuales	Pensión media mensual
2009 (dic)	57.428	56.932.036,10	991,36	0,58	5,31	4,70
2010 (dic)	58.529	60.134.810,61	1.027,44	1,92	5,63	3,64
2011 (dic)	59.318	62.981.345,75	1.061,76	1,35	4,73	3,34
2012 (dic)	59.824	65.515.166,08	1.095,13	0,85	4,02	3,14
2013 (dic)	60.898	68.739.519,53	1.128,76	1,80	4,92	3,07
2014						
Enero	61.024	69.114.761,39	1.132,58	1,63	3,71	2,04
Febrero	60.838	69.003.764,74	1.134,22	1,43	3,44	1,98
Marzo	60.893	69.214.365,15	1.136,66	1,37	3,47	2,07
Abril	61.001	69.456.258,80	1.138,61	1,30	3,36	2,04
Mayo	61.075	69.691.900,94	1.141,09	1,27	3,38	2,09
Junio	61.224	69.964.216,54	1.142,76	1,36	3,42	2,03
Julio	61.327	70.162.184,12	1.144,07	1,37	3,41	2,02
Agosto	61.372	70.333.080,89	1.146,01	1,29	3,33	2,02
Septiembre	61.432	70.472.540,97	1.147,16	1,27	3,28	1,99
Octubre	61.523	70.696.754,46	1.149,11	1,25	3,30	2,03
Noviembre	61.552	70.787.073,29	1.150,04	1,20	3,20	1,98
Diciembre	61.585	70.920.516,13	1.151,59	1,13	3,17	2,02
2015						
Enero	61.710	71.286.739,74	1.155,19	1,12	3,14	2,00
Febrero						
Marzo						
Abril						
Mayo						
Junio						
Julio						
Agosto						
Septiembre						
Octubre						
Noviembre						
Diciembre						

Fuente:

INSS (Evolución mensual de las pensiones del sistema de la Seguridad Social) y elaboración propia.

II.- DESARROLLO DE LAS PRINCIPALES MAGNITUDES DEL SISTEMA

II.7.- PENSIONES.- ACCIDENTES DE TRABAJO Y ENF. PROFESIONALES.

II.7.5.- Viudedad

Número y pensión media en primer día de cada mes.

(Importes en Euros)

Año / mes	Número de pensiones	Importe de la nómina mensual de pensiones	Pensión media mensual	% de variación sobre el mismo mes del año anterior		
				Número de pensiones	Importe pensiones mensuales	Pensión media mensual
2009 (dic)	78.544	55.806.409,25	710,51	-0,73	3,87	4,63
2010 (dic)	77.862	57.015.796,49	732,27	-0,87	2,17	3,06
2011 (dic)	76.973	57.850.787,69	751,57	-1,14	1,46	2,64
2012 (dic)	75.671	58.364.152,76	771,29	-1,69	0,89	2,62
2013 (dic)	74.571	59.030.941,17	791,61	-1,45	1,14	2,63
2014						
Enero	74.519	59.158.947,40	793,88	-1,49	-0,19	1,32
Febrero	74.219	59.019.887,05	795,21	-1,56	-0,25	1,33
Marzo	74.082	58.967.297,58	795,97	-1,60	-0,28	1,34
Abril	73.970	58.929.310,35	796,67	-1,57	-0,27	1,32
Mayo	73.790	58.833.566,43	797,31	-1,63	-0,34	1,31
Junio	73.731	58.853.491,59	798,22	-1,67	-0,35	1,35
Julio	73.639	58.833.495,07	798,94	-1,73	-0,38	1,37
Agosto	73.566	58.830.213,80	799,69	-1,72	-0,38	1,36
Septiembre	73.478	58.797.829,15	800,21	-1,72	-0,38	1,37
Octubre	73.383	58.763.368,32	800,78	-1,73	-0,39	1,36
Noviembre	73.313	58.765.562,86	801,57	-1,73	-0,41	1,34
Diciembre	73.239	58.766.509,04	802,39	-1,79	-0,45	1,36
2015						
Enero	73.215	58.901.604,79	804,50	-1,75	-0,44	1,34
Febrero						
Marzo						
Abril						
Mayo						
Junio						
Julio						
Agosto						
Septiembre						
Octubre						
Noviembre						
Diciembre						

Fuente:

INSS (Evolución mensual de las pensiones del sistema de la Seguridad Social) y elaboración propia.

II.- DESARROLLO DE LAS PRINCIPALES MAGNITUDES DEL SISTEMA

II.7.- PENSIONES.- ACCIDENTES DE TRABAJO Y ENF. PROFESIONALES.

II.7.6.- Orfandad

Número y pensión media en primer día de cada mes.

(Importes en Euros)

Año / mes	Número de pensiones	Importe de la nómina mensual de pensiones	Pensión media mensual	% de variación sobre el mismo mes del año anterior		
				Número de pensiones	Importe pensiones mensuales	Pensión media mensual
2009 (dic)	15.047	5.520.620,01	366,89	-1,76	2,36	4,19
2010 (dic)	14.659	5.525.747,39	376,95	-2,58	0,09	2,74
2011 (dic)	14.215	5.503.973,74	387,19	-3,03	-0,39	2,72
2012 (dic)	14.625	5.769.969,39	394,53	2,88	4,83	1,90
2013 (dic)	15.073	6.074.455,45	403,00	3,06	5,28	2,15
2014						
Enero	15.092	6.095.339,00	403,88	3,13	3,83	0,68
Febrero	15.123	6.114.325,94	404,31	2,97	3,76	0,77
Marzo	15.164	6.136.575,16	404,68	3,04	3,91	0,84
Abril	15.201	6.152.189,80	404,72	3,10	3,90	0,77
Mayo	15.102	6.134.263,06	406,19	2,96	3,77	0,79
Junio	15.190	6.170.363,85	406,21	2,75	3,64	0,86
Julio	15.254	6.199.815,63	406,44	2,73	3,68	0,93
Agosto	15.313	6.221.389,04	406,28	2,59	3,34	0,73
Septiembre	15.328	6.223.828,30	406,04	2,62	3,32	0,68
Octubre	15.355	6.237.258,27	406,20	2,59	3,32	0,71
Noviembre	15.409	6.253.502,99	405,83	2,59	3,40	0,78
Diciembre	15.483	6.281.984,21	405,73	2,72	3,42	0,68
2015						
Enero	15.496	6.299.634,90	406,53	2,68	3,35	0,66
Febrero						
Marzo						
Abril						
Mayo						
Junio						
Julio						
Agosto						
Septiembre						
Octubre						
Noviembre						
Diciembre						

Fuente:

INSS (Evolución mensual de las pensiones del sistema de la Seguridad Social) y elaboración propia.

II.- DESARROLLO DE LAS PRINCIPALES MAGNITUDES DEL SISTEMA

II.7.- PENSIONES.- ACCIDENTES DE TRABAJO Y ENF. PROFESIONALES.

II.7.7.- En favor de familiares

Número y pensión media en primer día de cada mes.

(Importes en Euros)

Año / mes	Número de pensiones	Importe de la nómina mensual de pensiones	Pensión media mensual	% de variación sobre el mismo mes del año anterior		
				Número de pensiones	Importe pensiones mensuales	Pensión media mensual
2009 (dic)	1.355	1.080.621,16	797,51	-4,04	0,33	4,55
2010 (dic)	1.293	1.055.998,35	816,70	-4,58	-2,28	2,41
2011 (dic)	1.233	1.041.957,97	845,06	-4,64	-1,33	3,47
2012 (dic)	1.113	974.412,41	875,48	-9,73	-6,48	3,60
2013 (dic)	1.042	930.608,39	893,10	-6,38	-4,50	2,01
2014						
Enero	1.040	929.956,92	894,19	-5,37	-5,07	0,32
Febrero	1.034	926.355,70	895,90	-5,57	-5,15	0,44
Marzo	1.024	920.967,49	899,38	-4,66	-4,02	0,66
Abril	1.021	919.674,36	900,76	-4,22	-3,17	1,10
Mayo	1.021	921.263,53	902,31	-3,31	-2,60	0,74
Junio	1.016	914.572,54	900,17	-3,05	-2,67	0,40
Julio	1.015	912.384,89	898,90	-1,74	-1,53	0,22
Agosto	1.014	911.565,91	898,98	-2,97	-2,64	0,34
Septiembre	1.010	913.184,38	904,14	-2,98	-2,23	0,77
Octubre	997	904.286,05	907,01	-4,59	-3,36	1,30
Noviembre	993	901.426,49	907,78	-4,79	-3,38	1,49
Diciembre	987	894.947,50	906,74	-5,28	-3,83	1,53
2015						
Enero	985	895.380,02	909,02	-5,29	-3,72	1,66
Febrero						
Marzo						
Abril						
Mayo						
Junio						
Julio						
Agosto						
Septiembre						
Octubre						
Noviembre						
Diciembre						

Fuente:

INSS (Evolución mensual de las pensiones del sistema de la Seguridad Social) y elaboración propia.

II.- DESARROLLO DE LAS PRINCIPALES MAGNITUDES DEL SISTEMA. EJERCICIO 2015.

II.7.- PENSIONES.- ACCIDENTES DE TRABAJO Y ENF. PROFESIONALES

II.7.8.- Distribución por Comunidades Autónomas.

a) Total clases

Número y pensión media en primer día del mes ENERO 2015

CC.AA.	Número de pensiones	Importe de la nómina mensual de pensiones	Pensión media mensual	% de incremento sobre el mismo mes del año anterior			% participación de C.A. sobre el total sistema	
				Núm.de pensiones	Imp. nómina mensual	Pens. media mensual	Núm.de pensiones	Imp. nómina mensual
Andalucía	45.149	44.304.042,68	981,29	-0,15	0,96	1,11	18,22	18,34
Aragón	7.122	6.954.743,71	976,52	-0,64	0,66	1,31	2,87	2,88
Asturias	17.421	20.992.900,03	1.205,03	-2,88	-2,31	0,59	7,03	8,69
Islas Baleares	3.545	3.173.951,08	895,33	0,00	1,54	1,54	1,43	1,31
Canarias	7.642	6.569.662,23	859,68	1,69	3,30	1,58	3,08	2,72
Cantabria	4.202	4.044.851,52	962,60	-1,01	0,71	1,74	1,70	1,67
Castilla y León	20.050	20.425.226,76	1.018,71	-1,48	-0,60	0,89	8,09	8,46
Castilla-La Mancha	12.445	10.664.918,33	856,96	-0,10	1,03	1,14	5,02	4,42
Cataluña	33.606	34.420.463,15	1.024,24	-0,36	1,24	1,61	13,56	14,25
Com.,Valenciana	19.686	17.641.529,82	896,15	-0,20	1,27	1,48	7,95	7,30
Extremadura	6.134	4.885.773,57	796,51	-0,03	1,27	1,30	2,48	2,02
Galicia	20.973	17.920.860,36	854,47	0,08	1,60	1,52	8,47	7,42
Madrid	20.851	20.081.120,67	963,08	-0,67	0,68	1,36	8,42	8,31
Murcia	8.352	7.164.234,21	857,79	0,19	1,46	1,26	3,37	2,97
Navarra	3.429	3.604.697,14	1.051,24	-0,90	0,63	1,54	1,38	1,49
País Vasco	14.499	16.293.198,45	1.123,75	-1,00	0,90	1,92	5,85	6,75
La Rioja	1.798	1.621.073,75	901,60	-0,88	1,11	2,01	0,73	0,67
Ceuta (*)	411	416.704,90	1.013,88	-1,91	-0,95	0,98	0,17	0,17
Melilla (*)	433	367.644,77	849,06	-0,92	0,58	1,51	0,17	0,15
TOTAL	247.748	241.547.597,13	974,97	-0,54	0,69	1,23	100,00	100,00

b) Incapacidad permanente.

Número y pensión media en primer día del mes ENERO 2015

CC.AA.	Número de pensiones	Importe de la nómina mensual de pensiones	Pensión media mensual	% de incremento sobre el mismo mes del año anterior			% participación de C.A. sobre el total sistema	
				Núm.de pensiones	Imp. nómina mensual	Pens. media mensual	Núm.de pensiones	Imp. nómina mensual
Andalucía	19.361	20.254.494,19	1.046,15	-1,56	-1,08	0,48	20,10	19,44
Aragón	2.566	3.041.659,78	1.185,37	-1,16	-1,02	0,14	2,66	2,92
Asturias	4.888	6.455.128,13	1.320,61	-3,38	-2,60	0,80	5,07	6,20
Islas Baleares	1.659	1.609.829,43	970,36	0,36	0,80	0,43	1,72	1,55
Canarias	3.629	3.391.833,73	934,65	1,57	3,03	1,44	3,77	3,26
Cantabria	1.651	1.845.451,63	1.117,78	-1,73	-1,22	0,52	1,71	1,77
Castilla y León	6.467	7.390.669,58	1.142,83	-1,46	-0,60	0,87	6,71	7,10
Castilla-La Mancha	5.501	5.229.977,67	950,73	0,15	0,66	0,51	5,71	5,02
Cataluña	13.360	15.860.993,00	1.187,20	-1,21	-0,18	1,04	13,87	15,23
Com.,Valenciana	8.096	8.180.600,42	1.010,45	-0,63	0,03	0,66	8,40	7,85
Extremadura	2.693	2.369.125,95	879,73	0,49	1,84	1,35	2,80	2,27
Galicia	8.209	8.097.209,52	986,38	-0,05	0,63	0,67	8,52	7,77
Madrid	7.277	7.696.053,95	1.057,59	-0,70	-0,10	0,61	7,55	7,39
Murcia	4.010	3.710.519,66	925,32	-0,79	0,10	0,90	4,16	3,56
Navarra	1.257	1.541.034,71	1.225,96	-3,75	-2,13	1,68	1,30	1,48
País Vasco	4.739	6.415.413,81	1.353,75	-2,93	-1,72	1,25	4,92	6,16
La Rioja	623	678.962,10	1.089,83	-3,11	-0,85	2,33	0,65	0,65
Ceuta (*)	153	192.003,77	1.254,93	-0,65	1,59	2,26	0,16	0,18
Melilla (*)	203	203.276,65	1.001,36	-3,33	-2,50	0,86	0,21	0,20
TOTAL	96.342	104.164.237,68	1.081,19	-1,10	-0,42	0,69	100,00	100,00

II.- DESARROLLO DE LAS PRINCIPALES MAGNITUDES DEL SISTEMA. EJERCICIO 2015.

II.7.- PENSIONES.- ACCIDENTES DE TRABAJO Y ENF. PROFESIONALES

II.7.8.- Distribución por Comunidades Autónomas.

c) Jubilación

Número y pensión media en primer día del mes ENERO 2015

CC.AA.	Número de pensiones	Importe de la nómina mensual de pensiones	Pensión media mensual	% de incremento sobre el mismo mes del año anterior			% participación de C.A. sobre el total sistema	
				Núm.de pensiones	Imp. nómina mensual	Pens. media mensual	Núm.de pensiones	Imp. nómina mensual
Andalucía	12.235	14.893.627,38	1.217,30	2,33	4,30	1,92	19,83	20,89
Aragón	1.777	1.875.954,46	1.055,69	0,68	4,53	3,82	2,88	2,63
Asturias	4.073	6.835.937,09	1.678,35	-2,65	-2,97	-0,33	6,60	9,59
Islas Baleares	925	940.504,14	1.016,76	1,87	4,31	2,39	1,50	1,32
Canarias	1.615	1.588.702,70	983,72	4,87	6,87	1,91	2,62	2,23
Cantabria	1.136	1.189.428,95	1.047,03	0,26	4,98	4,70	1,84	1,67
Castilla y León	5.044	6.325.288,02	1.254,02	-1,06	-0,54	0,53	8,17	8,87
Castilla-La Mancha	2.852	2.750.842,58	964,53	0,74	3,15	2,39	4,62	3,86
Cataluña	8.617	9.964.656,49	1.156,40	1,26	4,27	2,98	13,96	13,98
Com.,Valenciana	4.606	4.687.012,69	1.017,59	2,17	5,07	2,83	7,46	6,57
Extremadura	1.446	1.258.807,93	870,54	-0,14	2,01	2,15	2,34	1,77
Galicia	4.555	4.388.292,65	963,40	2,38	5,33	2,88	7,38	6,16
Madrid	5.041	5.628.841,45	1.116,61	-0,08	2,84	2,92	8,17	7,90
Murcia	1.654	1.717.281,54	1.038,26	4,16	5,72	1,50	2,68	2,41
Navarra	993	1.158.093,27	1.166,26	1,74	4,18	2,40	1,61	1,62
País Vasco	4.430	5.376.810,88	1.213,73	1,21	4,72	3,47	7,18	7,54
La Rioja	533	507.412,60	951,99	0,95	4,05	3,07	0,86	0,71
Ceuta (*)	113	131.820,39	1.166,55	-4,24	-4,41	-0,18	0,18	0,18
Melilla (*)	65	67.424,53	1.037,30	4,84	11,05	5,93	0,11	0,09
TOTAL	61.710	71.286.739,74	1.155,19	1,12	3,14	2,00	100,00	100,00

d) Viudedad.

Número y pensión media en primer día del mes ENERO 2015

CC.AA.	Número de pensiones	Importe de la nómina mensual de pensiones	Pensión media mensual	% de incremento sobre el mismo mes del año anterior			% participación de C.A. sobre el total sistema	
				Núm.de pensiones	Imp. nómina mensual	Pens. media mensual	Núm.de pensiones	Imp. nómina mensual
Andalucía	10.589	8.020.342,36	757,42	-0,97	0,05	1,04	14,46	13,62
Aragón	2.232	1.815.830,92	813,54	-1,67	-0,35	1,34	3,05	3,08
Asturias	7.502	7.071.530,37	942,62	-3,07	-1,67	1,45	10,25	12,01
Islas Baleares	772	555.625,59	719,72	-2,40	-0,44	2,01	1,05	0,94
Canarias	1.838	1.385.801,62	753,97	-0,76	0,17	0,93	2,51	2,35
Cantabria	1.190	910.392,57	765,04	-2,30	-1,07	1,26	1,63	1,55
Castilla y León	7.285	6.064.901,06	832,52	-2,18	-0,94	1,27	9,95	10,30
Castilla-La Mancha	3.165	2.325.373,13	734,72	-1,68	-0,63	1,07	4,32	3,95
Cataluña	9.510	7.667.404,14	806,25	-1,47	0,14	1,64	12,99	13,02
Com.,Valenciana	5.544	4.202.008,07	757,94	-2,01	-0,59	1,46	7,57	7,13
Extremadura	1.551	1.098.455,08	708,22	-1,96	-1,20	0,78	2,12	1,86
Galicia	6.791	4.877.823,85	718,28	-1,54	-0,05	1,51	9,28	8,28
Madrid	7.043	6.055.860,28	859,84	-1,73	-0,46	1,29	9,62	10,28
Murcia	2.043	1.491.878,73	730,24	-1,92	-0,37	1,58	2,79	2,53
Navarra	926	794.427,61	857,91	-0,22	1,08	1,29	1,26	1,35
País Vasco	4.489	4.026.083,22	896,88	-1,73	0,11	1,87	6,13	6,84
La Rioja	503	371.495,38	738,56	-1,18	-0,35	0,84	0,69	0,63
Ceuta (*)	116	81.829,21	705,42	-1,69	-1,14	0,56	0,16	0,14
Melilla (*)	126	84.541,60	670,97	-0,79	-0,55	0,24	0,17	0,14
TOTAL	73.215	58.901.604,79	804,50	-1,75	-0,44	1,34	100,00	100,00

(*) Ciudad autónoma.

Fuente: INSS (Evolución mensual de las pensiones del sistema de la Seguridad Social) y elaboración propia.

II.- DESARROLLO DE LAS PRINCIPALES MAGNITUDES DEL SISTEMA. EJERCICIO 2015.

II.7.- PENSIONES.- ACCIDENTES DE TRABAJO Y ENF. PROFESIONALES.

II.7.8.- Distribución por Comunidades Autónomas.

e) Orfandad

Número y pensión media en primer día del mes ENERO 2015

CC.AA.	Número de pensiones	Importe de la nómina mensual de pensiones	Pensión media mensual	% de incremento sobre el mismo mes del año anterior			% participación de C.A. sobre el total sistema	
				Núm.de pensiones	Imp. nómina mensual	Pens. media mensual	Núm.de pensiones	Imp. nómina mensual
Andalucía	2.861	1.051.704,95	367,60	2,47	2,65	0,17	18,46	16,69
Aragón	522	202.854,68	388,61	2,35	2,63	0,27	3,37	3,22
Asturias	816	475.637,20	582,89	0,87	0,94	0,08	5,27	7,55
Islas Baleares	187	67.254,70	359,65	-1,58	-0,35	1,25	1,21	1,07
Canarias	540	189.850,60	351,58	2,27	3,58	1,28	3,48	3,01
Cantabria	213	89.059,30	418,12	5,97	6,94	0,91	1,37	1,41
Castilla y León	1.114	510.839,61	458,56	1,55	3,15	1,57	7,19	8,11
Castilla-La Mancha	874	314.660,34	360,02	1,86	2,68	0,80	5,64	4,99
Cataluña	2.064	873.256,74	423,09	3,98	3,99	0,01	13,32	13,86
Com.,Valenciana	1.368	510.872,19	373,44	2,47	4,32	1,80	8,83	8,11
Extremadura	423	141.250,74	333,93	4,44	5,45	0,96	2,73	2,24
Galicia	1.296	467.297,09	360,57	2,13	3,79	1,63	8,36	7,42
Madrid	1.421	625.849,10	440,43	3,35	3,46	0,11	9,17	9,93
Murcia	622	227.059,96	365,05	4,19	6,60	2,31	4,01	3,60
Navarra	244	105.167,08	431,01	1,67	1,79	0,12	1,57	1,67
País Vasco	748	379.869,96	507,85	3,60	3,18	-0,41	4,83	6,03
La Rioja	124	47.603,84	383,90	2,48	6,63	4,05	0,80	0,76
Ceuta (*)	25	9.618,70	384,75	0,00	0,21	0,21	0,16	0,15
Melilla (*)	34	9.928,12	292,00	3,03	12,49	9,18	0,22	0,16
TOTAL	15.496	6.299.634,90	406,53	2,68	3,35	0,66	100,00	100,00

f) En favor de familiares.

Número y pensión media en primer día del mes ENERO 2015

CC.AA.	Número de pensiones	Importe de la nómina mensual de pensiones	Pensión media mensual	% de incremento sobre el mismo mes del año anterior			% participación de C.A. sobre el total sistema	
				Núm.de pensiones	Imp. nómina mensual	Pens. media mensual	Núm.de pensiones	Imp. nómina mensual
Andalucía	103	83.873,80	814,31	-6,36	-5,06	1,40	10,46	9,37
Aragón	25	18.443,87	737,75	-7,41	-14,20	-7,34	2,54	2,06
Asturias	142	154.667,24	1.089,21	-2,74	0,27	3,09	14,42	17,27
Islas Baleares	2	737,22	368,61	-33,33	-49,39	-24,09	0,20	0,08
Canarias	20	13.473,58	673,68	-9,09	-8,10	1,10	2,03	1,50
Cantabria	12	10.519,07	876,59	-7,69	-10,34	-2,87	1,22	1,17
Castilla y León	140	133.528,49	953,77	-4,11	-2,56	1,62	14,21	14,91
Castilla-La Mancha	53	44.064,61	831,41	-7,02	-6,45	0,61	5,38	4,92
Cataluña	55	54.152,78	984,60	-5,17	-4,85	0,34	5,58	6,05
Com.,Valenciana	72	61.036,45	847,73	-6,49	-4,84	1,77	7,31	6,82
Extremadura	21	18.133,87	863,52	0,00	-2,58	-2,58	2,13	2,03
Galicia	122	90.237,25	739,65	-5,43	-5,69	-0,28	12,39	10,08
Madrid	69	74.515,89	1.079,94	-10,39	-6,00	4,90	7,01	8,32
Murcia	23	17.494,32	760,62	-11,54	-11,28	0,30	2,34	1,95
Navarra	9	5.974,47	663,83	-10,00	-7,38	2,91	0,91	0,67
País Vasco	93	95.020,58	1.021,73	-3,13	-0,92	2,28	9,44	10,61
La Rioja	15	15.599,83	1.039,99	15,38	17,35	1,70	1,52	1,74
Ceuta (*)	4	1.432,83	358,21	0,00	0,21	0,21	0,41	0,16
Melilla (*)	5	2.473,87	494,77	0,00	0,24	0,24	0,51	0,28
TOTAL	985	895.380,02	909,02	-5,29	-3,72	1,66	100,00	100,00

(*) Ciudad autónoma.

Fuente: INSS (Evolución mensual de las pensiones del sistema de la Seguridad Social) y elaboración propia.

II. DESARROLLO DE LAS PRINCIPALES MAGNITUDES DEL SISTEMA

ÁREA: PRESTACIONES ECONÓMICAS.

II.8.- Gestión y control de complemento a mínimos de pensiones

Nº de Pensiones con Complementos a Mínimos y % sobre el total clase

A partir de 2014 :

Gasto en pensiones se divide en : Contributivas, Complementos a Mínimos de Pensiones (no contributivo) y pensiones no contributivas

II.- DESARROLLO DE LAS PRINCIPALES MAGNITUDES DEL SISTEMA**II.8.- GEST. Y CONTROL DE LOS COMPL. A MINIMOS DE PENSIONES.- TOTAL REGIMENES****II.8.1.- Gasto acumulado**

Total clases

Gasto acumulado hasta fin de cada año. (Miles de euros)

Año	Incapacidad permanente	Jubilación	Viudedad	Orfandad	En favor de familiares	TOTAL
2014						
Enero	16.900,24	303.958,71	197.395,76	18.578,06	2.286,61	539.119,39
Febrero	34.512,52	610.086,47	395.563,88	37.449,79	4.605,23	1.082.217,88
Marzo	51.650,70	913.894,40	592.204,62	56.226,73	6.907,04	1.620.883,49
Abril	68.962,82	1.217.813,93	789.166,43	75.165,83	9.218,38	2.160.327,38
Mayo	86.401,21	1.521.822,18	985.998,81	94.081,06	11.528,03	2.699.831,30
Junio	104.047,15	1.825.067,86	1.182.293,88	113.064,96	13.831,38	3.238.305,24
Julio	137.877,12	2.424.649,81	1.570.015,62	150.599,64	18.377,92	4.301.520,10
Agosto	155.094,60	2.724.811,92	1.765.030,15	169.597,48	20.660,28	4.835.194,44
Septiembre	172.241,66	3.022.822,78	1.959.655,93	188.564,35	22.930,91	5.366.215,63
Octubre	189.750,19	3.322.134,74	2.154.391,73	207.716,82	25.217,13	5.899.210,61
Noviembre	207.260,24	3.621.510,44	2.348.679,18	226.850,08	27.501,55	6.431.801,49
Diciembre (P)	241.059,70	4.212.067,76	2.732.378,53	264.610,36	31.994,14	7.482.110,49

Gasto acumulado hasta fin de cada mes. (Miles de euros)

Año	Incapacidad permanente	Jubilación	Viudedad	Orfandad	En favor de familiares	TOTAL
2015						
Enero	17.033,56	298.818,66	194.030,65	19.165,43	2.271,11	531.319,41
Febrero						
Marzo						
Abril						
Mayo						
Junio						
Julio						
Agosto						
Septiembre						
Octubre						
Noviembre						
Diciembre						

Fuente:

Sistema de Información Contable de la Seguridad Social (SICOSS) y elaboración propia.

(P) Provisional

II.- DESARROLLO DE LAS PRINCIPALES MAGNITUDES DEL SISTEMA

II.8.- GEST. Y CONTROL DE LOS COMPL. A MINIMOS DE PENSIONES.- TOTAL PENSIONES

II.8.2.- Numero de Pensiones en vigor con Complementos a Mínimos Total Pensiones (Sin SOVI)

Numero de pensiones con complemento por mínimo							(Miles de euros)
Año		Incapacidad permanente	Jubilación	Viudedad	Orfandad	En favor de familiares	TOTAL
2015							
Enero	Número	118.663	1.431.242	773.639	159.724	21.484	2.504.752
	%/s total Clase	12,99	27,04	33,26	47,49	55,53	28,12
Febrero	Número						
	%/s total Clase						
Marzo	Número						
	%/s total Clase						
Abril	Número						
	%/s total Clase						
Mayo	Número						
	%/s total Clase						
Junio	Número						
	%/s total Clase						
Julio	Número						
	%/s total Clase						
Agosto	Número						
	%/s total Clase						
Septiembre	Número						
	%/s total Clase						
Octubre	Número						
	%/s total Clase						
Noviembre	Número						
	%/s total Clase						
Diciembre	Número						
	%/s total Clase						

II.- DESARROLLO DE LAS PRINCIPALES MAGNITUDES DEL SISTEMA**II.8.- GEST. Y CONTROL DE LOS COMPL. A MINIMOS DE PENSIONES.- REGIMEN GENERAL****II.8.3.- Gasto acumulado**

Total clases

Gasto acumulado hasta fin de cada año. (Miles de euros)

Año	Incapacidad permanente	Jubilación	Viudedad	Orfandad	En favor de familiares	TOTAL
2014						
Enero	11.897,46	192.373,20	128.076,49	12.133,62	1.319,60	345.800,37
Febrero	24.391,27	386.443,06	256.731,51	24.453,09	2.659,57	694.678,50
Marzo	36.505,06	579.384,22	384.296,21	36.715,82	3.985,62	1.040.886,93
Abril	48.789,01	772.467,82	512.061,05	49.085,95	5.313,56	1.387.717,39
Mayo	61.163,92	965.685,44	639.885,31	61.480,16	6.638,04	1.734.852,87
Junio	73.676,80	1.158.221,30	767.110,11	73.924,07	7.959,84	2.080.892,12
Julio	97.720,68	1.539.347,84	1.018.704,92	98.476,70	10.566,89	2.764.817,03
Agosto	109.924,57	1.730.596,40	1.145.298,45	110.936,90	11.876,88	3.108.633,20
Septiembre	122.151,11	1.921.112,81	1.271.809,05	123.396,65	13.176,75	3.451.646,37
Octubre	134.690,97	2.112.601,59	1.398.421,90	135.971,62	14.484,54	3.796.170,62
Noviembre	147.240,38	2.304.052,86	1.524.524,37	148.529,75	15.794,28	4.140.141,64
Diciembre (P)	171.468,69	2.681.811,90	1.774.087,51	173.301,03	18.366,61	4.819.035,74

Gasto acumulado hasta fin de cada mes. (Miles de euros)

Año	Incapacidad permanente	Jubilación	Viudedad	Orfandad	En favor de familiares	TOTAL
2015						
Enero	12.189,47	190.698,13	125.864,26	12.581,73	1.301,93	342.635,52
Febrero						
Marzo						
Abril						
Mayo						
Junio						
Julio						
Agosto						
Septiembre						
Octubre						
Noviembre						
Diciembre						

Fuente:

Sistema de Información Contable de la Seguridad Social (SICOSS) y elaboración propia.

(P) Provisional

II.- DESARROLLO DE LAS PRINCIPALES MAGNITUDES DEL SISTEMA

II.8.- GEST. Y CONTROL DE LOS COMPL. A MINIMOS DE PENSIONES.- REGIMEN GENERAL

II.8.4.- Numero de Pensiones en vigor con Complementos a Minimos:Regimen General

Numero de pensiones con complemento por minimo (Miles de euros)

Año		Incapacidad permanente	Jubilación	Viudedad	Orfandad	En favor de familiares	TOTAL
2015							
Enero	Número	89.555	909.905	532.474	106.778	12.441	1.651.153
	%/s total Clase	13,15	23,50	31,27	42,99	45,99	25,28
Febrero	Número						
	%/s total Clase						
Marzo	Número						
	%/s total Clase						
Abril	Número						
	%/s total Clase						
Mayo	Número						
	%/s total Clase						
Junio	Número						
	%/s total Clase						
Julio	Número						
	%/s total Clase						
Agosto	Número						
	%/s total Clase						
Septiembre	Número						
	%/s total Clase						
Octubre	Número						
	%/s total Clase						
Noviembre	Número						
	%/s total Clase						
Diciembre	Número						
	%/s total Clase						

II.- DESARROLLO DE LAS PRINCIPALES MAGNITUDES DEL SISTEMA**II.8.- GEST. Y CONTROL DE LOS COMPL. A MINIMOS DE PENSIONES.- REG. ESP. DE TRAB. AUTONOMOS****II.8.5.- Gasto acumulado**

Total clases

Gasto acumulado hasta fin de cada año. (Miles de euros)

Año	Incapacidad permanente	Jubilación	Viudedad	Orfandad	En favor de familiares	TOTAL
2014						
Enero	4.595,12	106.681,46	58.899,31	5.631,96	895,82	176.703,67
Febrero	9.307,45	213.784,27	117.955,68	11.361,61	1.800,83	354.209,84
Marzo	13.927,15	319.775,00	176.680,84	17.049,95	2.704,55	530.137,49
Abril	18.547,38	425.767,80	235.494,06	22.781,79	3.615,88	706.206,91
Mayo	23.207,66	531.650,91	294.308,97	28.501,42	4.530,34	882.199,30
Junio	27.921,90	637.472,89	353.032,29	34.214,79	5.438,38	1.058.080,25
Julio	36.930,61	846.339,53	469.000,21	45.591,86	7.236,62	1.405.098,83
Agosto	41.567,95	950.496,90	527.225,88	51.304,37	8.140,36	1.578.735,46
Septiembre	46.090,18	1.053.233,34	585.264,40	56.997,22	9.041,06	1.750.626,20
Octubre	50.660,29	1.156.305,19	643.269,54	62.743,66	9.949,07	1.922.927,75
Noviembre	55.201,64	1.259.461,74	701.321,26	68.494,81	10.852,38	2.095.331,83
Diciembre (P)	63.995,32	1.462.848,78	815.440,84	79.847,60	12.633,14	2.434.765,68

Gasto acumulado hasta fin de cada mes. (Miles de euros)

Año	Incapacidad permanente	Jubilación	Viudedad	Orfandad	En favor de familiares	TOTAL
2015						
Enero	4.450,37	103.411,60	58.144,05	5.773,22	898,83	172.678,07
Febrero						
Marzo						
Abril						
Mayo						
Junio						
Julio						
Agosto						
Septiembre						
Octubre						
Noviembre						
Diciembre						

Fuente:

Sistema de Información Contable de la Seguridad Social (SICOSS) y elaboración propia.

(P) Provisional

II.- DESARROLLO DE LAS PRINCIPALES MAGNITUDES DEL SISTEMA

II.8.- GEST. Y CONTROL DE LOS COMPL. A MINIMOS DE PENSIONES.-TRAB. AUTONOMOS

II.8.6.- Numero de Pensiones en vigor con Complementos a Minimos: Trab. Autonomos

Numero de pensiones con complemento por minimo (Miles de euros)

Año		Incapacidad permanente	Jubilación	Viudedad	Orfandad	En favor de familiares	TOTAL
2015							
Enero	Número	26.745	498.140	198.177	46.185	8.332	777.579
	%/s total Clase	21,38	39,85	41,17	71,14	92,12	40,28
Febrero	Número						
	%/s total Clase						
Marzo	Número						
	%/s total Clase						
Abril	Número						
	%/s total Clase						
Mayo	Número						
	%/s total Clase						
Junio	Número						
	%/s total Clase						
Julio	Número						
	%/s total Clase						
Agosto	Número						
	%/s total Clase						
Septiembre	Número						
	%/s total Clase						
Octubre	Número						
	%/s total Clase						
Noviembre	Número						
	%/s total Clase						
Diciembre	Número						
	%/s total Clase						

II.- DESARROLLO DE LAS PRINCIPALES MAGNITUDES DEL SISTEMA**II.8.- GEST. Y CONTROL DE LOS COMPL. A MINIMOS DE PENSIONES.- REG. ESP. DE TRAB. DEL MAR****II.8.7.- Gasto acumulado**

Total clases

Gasto acumulado hasta fin de cada año. (Miles de euros)

Año	Incapacidad permanente	Jubilación	Viudedad	Orfandad	En favor de familiares	TOTAL
2014						
Enero	112,88	2.612,13	4.315,91	373,00	49,71	7.463,63
Febrero	220,46	5.259,13	8.664,08	753,60	101,35	14.998,62
Marzo	325,96	7.866,28	12.972,09	1.142,80	152,00	22.459,13
Abril	431,82	10.453,05	17.335,59	1.531,38	202,80	29.954,64
Mayo	537,41	13.096,71	21.545,56	1.902,20	252,28	37.334,16
Junio	643,15	15.741,88	25.931,99	2.295,07	304,33	44.916,42
Julio	844,59	20.848,36	34.250,01	3.033,13	403,11	59.379,20
Agosto	942,03	23.365,72	38.546,25	3.418,85	450,05	66.722,90
Septiembre	1.044,29	25.914,47	42.732,89	3.797,85	499,02	73.988,52
Octubre	1.146,63	28.480,90	46.982,40	4.195,27	548,13	81.353,33
Noviembre	1.256,04	31.044,68	51.265,95	4.577,47	598,58	88.742,72
Diciembre (P)	1.463,53	36.096,62	59.672,54	5.331,92	696,46	103.261,07

Gasto acumulado hasta fin de cada mes. (Miles de euros)

Año	Incapacidad permanente	Jubilación	Viudedad	Orfandad	En favor de familiares	TOTAL
2015						
Enero	107,38	2.530,19	4.219,41	378,82	49,81	7.285,60
Febrero						
Marzo						
Abril						
Mayo						
Junio						
Julio						
Agosto						
Septiembre						
Octubre						
Noviembre						
Diciembre						

Fuente:

Sistema de Información Contable de la Seguridad Social (SICOSS) y elaboración propia.

(P) Provisional

II.- DESARROLLO DE LAS PRINCIPALES MAGNITUDES DEL SISTEMA

II.8.- GEST. Y CONTROL DE LOS COMPL. A MINIMOS DE PENSIONES.-TRAB.DEL MAR

II.8.8.- Numero de Pensiones en vigor con Complementos a Minimos: Trab. Del Mar

Numero de pensiones con complemento por minimo (Miles de euros)

Año		Incapacidad permanente	Jubilación	Viudedad	Orfandad	En favor de familiares	TOTAL
2015							
Enero	Número	859	13.619	18.112	2.738	466	35.794
	%/s total Clase	10,73	19,04	40,28	51,35	47,70	27,36
Febrero	Número						
	%/s total Clase						
Marzo	Número						
	%/s total Clase						
Abril	Número						
	%/s total Clase						
Mayo	Número						
	%/s total Clase						
Junio	Número						
	%/s total Clase						
Julio	Número						
	%/s total Clase						
Agosto	Número						
	%/s total Clase						
Septiembre	Número						
	%/s total Clase						
Octubre	Número						
	%/s total Clase						
Noviembre	Número						
	%/s total Clase						
Diciembre	Número						
	%/s total Clase						

II.- DESARROLLO DE LAS PRINCIPALES MAGNITUDES DEL SISTEMA**II.8.- GEST. Y CONTROL DE LOS COMPL. A MINIMOS DE PENSIONES.- REG.ESP.DE LA MINERIA DEL CARBON****II.8.9.- Gasto acumulado**

Total clases

Gasto acumulado hasta fin de cada año. (Miles de euros)

Año	Incapacidad permanente	Jubilación	Viudedad	Orfandad	En favor de familiares	TOTAL
2014						
Enero	4,24	166,49	776,25	83,56	8,02	1.038,56
Febrero	8,49	332,49	1.547,57	169,24	16,07	2.073,86
Marzo	12,74	495,63	2.305,38	254,05	24,11	3.091,91
Abril	17,00	658,22	3.062,28	338,46	32,15	4.108,11
Mayo	21,32	821,83	3.815,98	422,22	40,17	5.121,52
Junio	25,75	982,95	4.557,06	505,65	47,72	6.119,13
Julio	34,54	1.299,83	6.018,30	670,79	63,58	8.087,04
Agosto	38,64	1.457,36	6.736,62	752,76	71,36	9.056,74
Septiembre	42,53	1.613,05	7.464,36	835,06	79,45	10.034,45
Octubre	46,53	1.767,80	8.187,78	916,78	87,53	11.006,42
Noviembre	50,71	1.920,29	8.910,02	998,34	95,64	11.975,00
Diciembre (P)	58,34	2.226,50	10.328,66	1.162,24	111,52	13.887,26

Gasto acumulado hasta fin de cada mes. (Miles de euros)

Año	Incapacidad permanente	Jubilación	Viudedad	Orfandad	En favor de familiares	TOTAL
2015						
Enero	3,93	151,76	712,59	81,82	7,90	958,00
Febrero						
Marzo						
Abril						
Mayo						
Junio						
Julio						
Agosto						
Septiembre						
Octubre						
Noviembre						
Diciembre						

Fuente:

Sistema de Información Contable de la Seguridad Social (SICOSS) y elaboración propia.

(P) Provisional

II.- DESARROLLO DE LAS PRINCIPALES MAGNITUDES DEL SISTEMA

II.8.- GEST. Y CONTROL DE LOS COMPL. A MINIMOS DE PENSIONES.-MINERIA DEL CARBON

II.8.10.- Numero de Pensiones en vigor con Complementos a Mínimos: Minería del Carbón

Numero de pensiones con complemento por minimo (Miles de euros)

Año		Incapacidad permanente	Jubilación	Viudedad	Orfandad	En favor de familiares	TOTAL
2015							
Enero	Número	34	765	3.740	459	97	5.095
	%/s total Clase	1,03	2,04	15,89	20,77	18,34	7,59
Febrero	Número						
	%/s total Clase						
Marzo	Número						
	%/s total Clase						
Abril	Número						
	%/s total Clase						
Mayo	Número						
	%/s total Clase						
Junio	Número						
	%/s total Clase						
Julio	Número						
	%/s total Clase						
Agosto	Número						
	%/s total Clase						
Septiembre	Número						
	%/s total Clase						
Octubre	Número						
	%/s total Clase						
Noviembre	Número						
	%/s total Clase						
Diciembre	Número						
	%/s total Clase						

II.- DESARROLLO DE LAS PRINCIPALES MAGNITUDES DEL SISTEMA**II.8.- GEST. Y CONTROL DE LOS COMPL. A MINIMOS DE PENSIONES.- ACC.DE TRAB. Y ENF. PROFESIONALES****II.8.11.- Gasto acumulado**

Total clases

Gasto acumulado hasta fin de cada año. (Miles de euros)

Año	Incapacidad permanente	Jubilación	Viudedad	Orfandad	En favor de familiares	TOTAL
2014						
Enero	290,54	2.125,44	5.327,81	355,93	13,46	8.113,18
Febrero	584,84	4.267,51	10.665,03	712,24	27,42	16.257,04
Marzo	879,79	6.373,27	15.950,10	1.064,11	40,77	24.308,04
Abril	1.177,61	8.467,03	21.213,46	1.428,25	53,99	32.340,34
Mayo	1.470,90	10.567,29	26.443,00	1.775,06	67,20	40.323,45
Junio	1.779,55	12.648,83	31.662,43	2.125,38	81,11	48.297,30
Julio	2.346,70	16.814,26	42.042,17	2.827,17	107,71	64.138,01
Agosto	2.621,41	18.895,53	47.222,95	3.184,60	121,63	72.046,12
Septiembre	2.913,55	20.949,11	52.385,22	3.537,57	134,63	79.920,08
Octubre	3.205,76	22.979,25	57.530,11	3.889,49	147,86	87.752,47
Noviembre	3.511,48	25.030,87	62.657,58	4.249,71	160,66	95.610,30
Diciembre (P)	4.073,81	29.083,95	72.848,98	4.967,56	186,41	111.160,71

Gasto acumulado hasta fin de cada mes. (Miles de euros)

Año	Incapacidad permanente	Jubilación	Viudedad	Orfandad	En favor de familiares	TOTAL
2015						
Enero	282,41	2.026,99	5.090,35	349,83	12,65	7.762,22
Febrero						
Marzo						
Abril						
Mayo						
Junio						
Julio						
Agosto						
Septiembre						
Octubre						
Noviembre						
Diciembre						

Fuente:

Sistema de Información Contable de la Seguridad Social (SICOSS) y elaboración propia.

(P) Provisional

II.- DESARROLLO DE LAS PRINCIPALES MAGNITUDES DEL SISTEMA

II.8.- GEST. Y CONTROL DE LOS COMPL. A MINIMOS DE PENSIONES.-ACC. TRABAJO Y ENF.PROFES.

II.8.12.- Numero de Pensiones en vigor con Complementos a Mínimos: Acc.trabajo y Enf.Profes.

Numero de pensiones con complemento por minimo (Miles de euros)

Año		Incapacidad permanente	Jubilación	Viudedad	Orfandad	En favor de familiares	TOTAL
2015							
Enero	Número	1.470	8.813	21.136	3.564	148	35.131
	%/s total Clase	1,53	14,28	28,87	23,00	15,03	14,18
Febrero	Número						
	%/s total Clase						
Marzo	Número						
	%/s total Clase						
Abril	Número						
	%/s total Clase						
Mayo	Número						
	%/s total Clase						
Junio	Número						
	%/s total Clase						
Julio	Número						
	%/s total Clase						
Agosto	Número						
	%/s total Clase						
Septiembre	Número						
	%/s total Clase						
Octubre	Número						
	%/s total Clase						
Noviembre	Número						
	%/s total Clase						
Diciembre	Número						
	%/s total Clase						

**II. DESARROLLO DE LAS PRINCIPALES
MAGNITUDES DEL SISTEMA**

ÁREA: PRESTACIONES ECONÓMICAS.

II.9.- Variación porcentual de las pensiones

II.- DESARROLLO DE LAS PRINCIPALES MAGNITUDES DEL SISTEMA

II.9.- VARIACIÓN PORCENTUAL DE LAS PENSIONES

II.9.1.- Total pensiones

Comparación respecto a los mismos meses del ejercicio anterior

Año / mes	Total			Regímenes					
	Regímenes			General			Autónomos		
	Número pens.	Importe	Pensión media	Número pens.	Importe	Pensión media	Número pens.	Importe	Pensión media
2010/09 (dic)	1,70	5,12	3,36	2,57	5,75	3,10	0,90	4,57	3,64
2011/10 (dic)	1,61	4,78	3,12	2,46	5,47	2,94	0,81	3,98	3,15
2012/11 (dic)	1,71	4,79	3,03	14,51	12,16	-2,05	0,81	4,09	3,26
2013/12 (dic)	1,88	4,90	2,96	5,09	6,70	1,53	1,48	4,84	3,31
2014/13									
Enero	1,87	3,60	1,70	5,07	5,45	0,36	1,50	3,19	1,66
Febrero	1,89	3,62	1,70	5,06	5,46	0,38	1,54	3,20	1,63
Marzo	1,84	3,51	1,64	4,99	5,32	0,32	1,50	3,13	1,60
Abril	1,85	3,50	1,62	4,97	5,28	0,30	1,54	3,14	1,58
Mayo	1,76	3,38	1,59	4,86	5,15	0,28	1,44	2,97	1,52
Junio	1,71	3,32	1,58	1,98	3,60	1,59	1,32	2,80	1,46
Julio	1,69	3,29	1,57	1,96	3,57	1,58	1,25	2,70	1,43
Agosto	1,70	3,29	1,56	1,99	3,59	1,56	1,21	2,63	1,41
Septiembre	1,66	3,23	1,54	1,96	3,53	1,54	1,17	2,56	1,38
Octubre	1,68	3,26	1,56	1,99	3,58	1,56	1,14	2,53	1,38
Noviembre	1,66	3,26	1,57	2,00	3,59	1,57	1,05	2,41	1,35
Diciembre	1,61	3,21	1,57	1,95	3,56	1,02	0,97	2,32	1,34
2015/14									
Enero	1,65	3,25	1,58	1,99	3,60	1,57	0,97	2,33	1,34
Febrero									
Marzo									
Abril									
Mayo									
Junio									
Julio									
Agosto									
Septiembre									
Octubre									
Noviembre									
Diciembre									

II.- DESARROLLO DE LAS PRINCIPALES MAGNITUDES DEL SISTEMA

II.9.- VARIACIÓN PORCENTUAL DE LAS PENSIONES

II.9.1.- Total pensiones

Año / mes	Regímenes								
	Mar			Carbón			A.Trab. Y E.Prof.		
	Número pens.	Importe	Pensión media	Número pens.	Importe	Pensión media	Número pens.	Importe	Pensión media
2010/09 (dic)	0,03	2,84	2,81	-0,63	2,04	2,68	0,08	2,93	2,85
2011/10 (dic)	0,06	2,65	2,58	-0,29	2,80	3,10	-0,25	2,48	2,74
2012/11 (dic)	-0,14	2,28	2,43	-0,53	2,11	2,65	-0,40	1,80	2,21
2013/12 (dic)	0,01	2,51	2,50	-0,35	2,40	2,76	-0,42	1,92	2,35
2014/13									
Enero	-0,05	1,20	1,25	-0,35	1,51	1,87	-0,44	0,77	1,22
Febrero	-0,05	1,08	1,13	-0,23	1,72	1,96	-0,48	0,72	1,21
Marzo	-0,23	0,91	1,15	-0,34	1,59	1,94	-0,48	0,74	1,23
Abril	-0,25	0,88	1,14	-0,30	1,64	1,95	-0,45	0,79	1,25
Mayo	-0,27	0,87	1,15	-0,25	1,63	1,88	-0,50	0,73	1,24
Junio	-0,28	0,85	1,13	-0,30	1,63	1,93	-0,50	0,74	1,25
Julio	-0,34	0,76	1,10	-0,33	1,67	2,00	-0,50	0,75	1,25
Agosto	-0,26	0,79	1,06	-0,19	1,77	1,96	-0,54	0,70	1,24
Septiembre	-0,34	0,73	1,08	-0,23	1,75	1,98	-0,55	0,67	1,22
Octubre	-0,35	0,72	1,07	-0,23	1,78	2,02	-0,55	0,67	1,22
Noviembre	-0,35	0,68	1,03	-0,23	1,81	2,04	-0,55	0,66	1,22
Diciembre	-0,40	0,63	1,04	-0,24	1,85	2,09	-0,57	0,65	1,23
2015/14									
Enero	-0,38	0,67	1,06	-0,10	2,00	2,10	-0,54	0,69	1,23
Febrero									
Marzo									
Abril									
Mayo									
Junio									
Julio									
Agosto									
Septiembre									
Octubre									
Noviembre									
Diciembre									

Fuente:

INSS (Evolución mensual de las pensiones del sistema de la Seguridad Social) y elaboración propia.

II.- DESARROLLO DE LAS PRINCIPALES MAGNITUDES DEL SISTEMA

II.9.- VARIACIÓN PORCENTUAL DE LAS PENSIONES

II.9.2.- Incapacidad permanente

Comparación respecto a los mismos meses del ejercicio anterior

Año / mes	Total			Regímenes					
	Regímenes			General			Autónomos		
	Número pens.	Importe	Pensión media	Número pens.	Importe	Pensión media	Número pens.	Importe	Pensión media
2010/09 (dic)	0,93	2,95	2,00	1,77	3,35	1,55	0,13	3,38	3,24
2011/10 (dic)	0,92	3,03	2,09	1,75	3,51	1,73	0,02	2,94	2,93
2012/11 (dic)	0,27	2,16	1,88	11,63	8,31	-2,97	-0,89	1,81	2,72
2013/12 (dic)	-0,82	1,23	2,06	1,23	2,37	1,12	-2,09	0,91	3,07
2014/13									
Enero	-0,73	0,09	0,83	1,31	1,23	-0,07	-1,98	-0,51	1,50
Febrero	-0,61	0,17	0,79	1,40	1,29	-0,11	-1,79	-0,29	1,52
Marzo	-0,47	0,30	0,78	1,56	1,45	-0,11	-1,66	-0,17	1,52
Abril	-0,39	0,39	0,79	1,62	1,51	-0,10	-1,59	-0,11	1,51
Mayo	-0,42	0,35	0,77	1,55	1,46	-0,09	-1,51	-0,07	1,46
Junio	-0,44	0,30	0,75	-0,06	0,54	0,61	-1,58	-0,18	1,43
Julio	-0,39	0,34	0,73	-0,04	0,56	0,60	-1,34	0,05	1,41
Agosto	-0,33	0,40	0,73	0,02	0,63	0,61	-1,32	0,12	1,46
Septiembre	-0,33	0,40	0,73	0,02	0,63	0,62	-1,28	0,13	1,43
Octubre	-0,29	0,43	0,72	0,06	0,67	0,61	-1,26	0,17	1,45
Noviembre	-0,30	0,43	0,74	0,07	0,68	0,61	-1,34	0,07	1,42
Diciembre	-0,21	0,54	0,76	0,18	0,82	0,64	-1,32	0,07	1,40
2015/14									
Enero	-0,12	0,63	0,76	0,26	0,89	0,63	-1,19	0,23	1,44
Febrero									
Marzo									
Abril									
Mayo									
Junio									
Julio									
Agosto									
Septiembre									
Octubre									
Noviembre									
Diciembre									

II.- DESARROLLO DE LAS PRINCIPALES MAGNITUDES DEL SISTEMA

II.9.- VARIACIÓN PORCENTUAL DE LAS PENSIONES

II.9.2.- Incapacidad permanente

Año / mes	Regímenes								
	Mar			Carbón			Accidentes de trabajo		
	Número pens.	Importe	Pensión media	Número pens.	Importe	Pensión media	Número pens.	Importe	Pensión media
2010/09 (dic)	-2,72	-0,44	2,34	-4,21	-2,68	1,60	0,23	2,02	1,79
2011/10 (dic)	-2,77	-0,59	2,24	-4,92	-2,35	2,71	-0,04	1,90	1,94
2012/11 (dic)	-2,07	-0,13	1,98	-2,62	-0,01	2,67	-0,50	0,87	1,38
2013/12 (dic)	-3,12	-0,95	2,24	-3,31	-0,67	2,73	-1,41	0,35	1,78
2014/13									
Enero	-3,00	-2,24	0,79	-3,51	-1,64	1,94	-1,37	-0,66	0,72
Febrero	-2,39	-1,64	0,77	-3,97	-2,20	1,84	-1,28	-0,59	0,71
Marzo	-3,14	-2,30	0,86	-4,20	-2,38	1,89	-1,25	-0,57	0,69
Abril	-3,08	-2,33	0,77	-4,08	-2,32	1,83	-1,17	-0,40	0,78
Mayo	-3,08	-2,39	0,72	-3,67	-2,06	1,67	-1,22	-0,50	0,72
Junio	-2,95	-2,18	0,79	-3,42	-1,66	1,82	-1,21	-0,50	0,72
Julio	-3,03	-2,29	0,77	-3,63	-1,75	1,94	-1,20	-0,49	0,71
Agosto	-2,79	-2,25	0,56	-3,50	-1,41	2,17	-1,21	-0,53	0,69
Septiembre	-2,79	-2,07	0,75	-3,45	-1,25	2,27	-1,23	-0,57	0,67
Octubre	-2,51	-1,69	0,84	-3,46	-1,39	2,15	-1,20	-0,58	0,63
Noviembre	-2,66	-1,83	0,86	-3,35	-1,11	2,32	-1,18	-0,52	0,67
Diciembre	-2,71	-1,80	0,94	-3,13	-0,96	2,24	-1,17	-0,51	0,66
2015/14									
Enero	-2,74	-1,67	1,11	-2,94	-0,84	2,16	-1,10	-0,42	0,69
Febrero									
Marzo									
Abril									
Mayo									
Junio									
Julio									
Agosto									
Septiembre									
Octubre									
Noviembre									
Diciembre									

Fuente:

INSS (Evolución mensual de las pensiones del sistema de la Seguridad Social) y elaboración propia.

II.- DESARROLLO DE LAS PRINCIPALES MAGNITUDES DEL SISTEMA

II.9.- VARIACIÓN PORCENTUAL DE LAS PENSIONES

II.9.3.- Jubilación

Comparación respecto a los mismos meses del ejercicio anterior

Año / mes	Total			Regímenes					
	Regímenes			General			Autónomos		
	Número pens.	Importe	Pensión media	Número pens.	Importe	Pensión media	Número pens.	Importe	Pensión media
2010/09 (dic)	2,22	5,83	3,52	3,20	6,53	3,22	1,24	4,89	3,61
2011/10 (dic)	2,08	5,50	3,35	3,02	6,21	3,10	1,15	4,47	3,28
2012/11 (dic)	2,22	5,64	3,35	14,53	12,21	-2,03	1,16	4,69	3,49
2013/12 (dic)	2,64	5,89	3,16	7,26	8,10	0,78	2,26	5,84	3,50
2014/13									
Enero	2,60	4,65	2,00	7,20	6,92	-0,26	2,27	4,18	1,87
Febrero	2,61	4,66	2,00	7,16	6,92	-0,23	2,30	4,16	1,82
Marzo	2,51	4,49	1,93	7,02	6,70	-0,30	2,25	4,06	1,77
Abril	2,49	4,44	1,90	6,95	6,63	-0,31	2,28	4,07	1,75
Mayo	2,39	4,30	1,87	6,82	6,47	-0,33	2,14	3,84	1,67
Junio	2,32	4,23	1,86	2,52	4,46	1,89	1,97	3,62	1,61
Julio	2,26	4,17	1,86	2,48	4,42	1,89	1,84	3,44	1,57
Agosto	2,25	4,15	1,85	2,49	4,41	1,87	1,75	3,34	1,56
Septiembre	2,20	4,07	1,83	2,45	4,34	1,84	1,68	3,23	1,53
Octubre	2,22	4,11	1,85	2,50	4,40	1,85	1,62	3,18	1,53
Noviembre	2,21	4,11	1,86	2,52	4,43	1,86	1,52	3,05	1,50
Diciembre	2,14	4,04	1,87	2,46	4,37	1,87	1,41	2,92	1,49
2015/14									
Enero	2,15	4,07	1,87	2,48	4,40	1,87	1,40	2,91	1,49
Febrero									
Marzo									
Abril									
Mayo									
Junio									
Julio									
Agosto									
Septiembre									
Octubre									
Noviembre									
Diciembre									

II.- DESARROLLO DE LAS PRINCIPALES MAGNITUDES DEL SISTEMA

II.9.- VARIACIÓN PORCENTUAL DE LAS PENSIONES

II.9.3.- Jubilación

Año / mes	Regímenes								
	Mar			Carbón			Accidentes de trabajo		
	Número pens.	Importe	Pensión media	Número pens.	Importe	Pensión media	Número pens.	Importe	Pensión media
2010/09 (dic)	0,55	3,05	2,49	-0,75	2,03	2,80	1,92	5,63	3,64
2011/10 (dic)	0,48	3,06	2,56	-0,14	3,00	3,15	1,35	4,73	3,34
2012/11 (dic)	0,02	2,49	2,48	-0,77	1,96	2,75	0,85	4,02	3,14
2013/12 (dic)	0,32	2,82	2,49	-0,28	2,41	2,70	1,80	4,92	3,07
2014/13									
Enero	0,22	1,64	1,42	-0,25	1,68	1,93	1,63	3,71	2,04
Febrero	0,14	1,42	1,28	-0,03	1,96	1,98	1,43	3,44	1,98
Marzo	0,03	1,30	1,27	-0,07	1,85	1,92	1,37	3,47	2,07
Abril	-0,01	1,26	1,26	0,01	1,93	1,93	1,30	3,36	2,04
Mayo	-0,07	1,23	1,30	0,01	1,90	1,89	1,27	3,38	2,09
Junio	-0,06	1,20	1,26	-0,01	1,92	1,93	1,36	3,42	2,03
Julio	-0,15	1,08	1,22	0,01	1,99	1,98	1,37	3,41	2,02
Agosto	-0,13	1,07	1,20	0,11	2,05	1,94	1,29	3,33	2,02
Septiembre	-0,18	1,01	1,20	0,07	2,04	1,97	1,27	3,28	1,99
Octubre	-0,24	0,94	1,18	0,11	2,11	2,00	1,25	3,30	2,03
Noviembre	-0,26	0,88	1,15	0,07	2,10	2,03	1,20	3,20	1,98
Diciembre	-0,34	0,82	1,16	0,10	2,17	2,07	1,13	3,17	2,02
2015/14									
Enero	-0,31	0,86	1,17	0,26	2,34	2,07	1,12	3,14	2,00
Febrero									
Marzo									
Abril									
Mayo									
Junio									
Julio									
Agosto									
Septiembre									
Octubre									
Noviembre									
Diciembre									

Fuente:

INSS (Evolución mensual de las pensiones del sistema de la Seguridad Social) y elaboración propia.

II.- DESARROLLO DE LAS PRINCIPALES MAGNITUDES DEL SISTEMA

II.9.- VARIACIÓN PORCENTUAL DE LAS PENSIONES

II.9.4.- Viudedad

Comparación respecto a los mismos meses del ejercicio anterior

Año / mes	Total			Regímenes					
	Regímenes			General			Autónomos		
	Número pens.	Importe	Pensión media	Número pens.	Importe	Pensión media	Número pens.	Importe	Pensión media
2010/09 (dic)	0,95	4,14	3,16	1,69	4,56	2,83	0,19	3,92	3,72
2011/10 (dic)	0,88	3,40	2,50	1,60	4,02	2,38	0,09	2,69	2,59
2012/11 (dic)	0,61	3,16	2,53	14,66	13,51	-1,00	-0,17	2,63	2,81
2013/12 (dic)	0,68	3,29	2,60	1,63	3,87	2,20	-0,06	2,58	2,64
2014/13									
Enero	0,68	1,72	1,04	1,63	2,31	0,67	-0,05	0,89	0,94
Febrero	0,68	1,72	1,04	1,62	2,30	0,67	-0,04	0,91	0,95
Marzo	0,64	1,67	1,02	1,59	2,25	0,65	-0,08	0,86	0,93
Abril	0,66	1,68	1,02	1,60	2,26	0,65	-0,06	0,86	0,92
Mayo	0,58	1,60	1,02	1,50	2,17	0,65	-0,14	0,80	0,94
Junio	0,55	1,57	1,01	0,90	1,87	0,96	-0,15	0,78	0,94
Julio	0,54	1,56	1,01	0,89	1,85	0,96	-0,14	0,79	0,94
Agosto	0,58	1,59	1,00	0,93	1,89	0,95	-0,11	0,81	0,92
Septiembre	0,57	1,57	1,00	0,90	1,86	0,95	-0,09	0,83	0,92
Octubre	0,56	1,56	0,99	0,90	1,85	0,94	-0,08	0,84	0,92
Noviembre	0,54	1,55	1,00	0,88	1,84	0,95	-0,14	0,78	0,91
Diciembre	0,50	1,50	1,00	0,84	1,79	0,95	-0,17	0,74	0,91
2015/14									
Enero	0,54	1,54	1,00	0,88	1,84	0,94	-0,15	0,75	0,90
Febrero									
Marzo									
Abril									
Mayo									
Junio									
Julio									
Agosto									
Septiembre									
Octubre									
Noviembre									
Diciembre									

II.- DESARROLLO DE LAS PRINCIPALES MAGNITUDES DEL SISTEMA

II.9.- VARIACIÓN PORCENTUAL DE LAS PENSIONES

II.9.4.- Viudedad

Año / mes	Regímenes								
	Mar			Carbón			Accidentes de trabajo		
	Número pens.	Importe	Pensión media	Número pens.	Importe	Pensión media	Número pens.	Importe	Pensión media
2010/09 (dic)	-0,14	3,05	3,20	0,05	3,34	3,29	-0,87	2,17	3,06
2011/10 (dic)	0,03	2,31	2,28	0,27	3,52	3,24	-1,14	1,46	2,64
2012/11 (dic)	-0,43	2,05	2,49	-0,10	2,96	3,06	-1,69	0,89	2,62
2013/12 (dic)	-0,23	2,26	2,49	-0,36	2,93	3,30	-1,45	1,14	2,63
2014/13									
Enero	-0,29	0,59	0,88	-0,42	1,51	1,94	-1,49	-0,19	1,32
Febrero	-0,36	0,52	0,88	-0,38	1,63	2,02	-1,56	-0,25	1,33
Marzo	-0,55	0,32	0,88	-0,60	1,39	2,00	-1,60	-0,28	1,34
Abril	-0,58	0,32	0,90	-0,67	1,30	1,98	-1,57	-0,27	1,32
Mayo	-0,50	0,40	0,90	-0,53	1,31	1,85	-1,63	-0,34	1,31
Junio	-0,55	0,35	0,91	-0,70	1,12	1,83	-1,67	-0,35	1,35
Julio	-0,56	0,37	0,93	-0,76	1,10	1,88	-1,73	-0,38	1,37
Agosto	-0,46	0,46	0,92	-0,60	1,26	1,87	-1,72	-0,38	1,36
Septiembre	-0,57	0,34	0,91	-0,67	1,15	1,84	-1,72	-0,38	1,37
Octubre	-0,55	0,37	0,93	-0,74	1,08	1,83	-1,73	-0,39	1,36
Noviembre	-0,52	0,42	0,95	-0,68	1,16	1,85	-1,73	-0,41	1,34
Diciembre	-0,56	0,41	0,97	-0,77	1,09	1,87	-1,79	-0,45	1,36
2015/14									
Enero	-0,59	0,37	0,96	-0,70	1,14	1,85	-1,75	-0,44	1,34
Febrero									
Marzo									
Abril									
Mayo									
Junio									
Julio									
Agosto									
Septiembre									
Octubre									
Noviembre									
Diciembre									

Fuente:

INSS (Evolución mensual de las pensiones del sistema de la Seguridad Social) y elaboración propia.

II.- DESARROLLO DE LAS PRINCIPALES MAGNITUDES DEL SISTEMA

II.9.- VARIACIÓN PORCENTUAL DE LAS PENSIONES

II.9.5.- Orfandad

Comparación respecto a los mismos meses del ejercicio anterior

Año / mes	Total			Regímenes					
	Regímenes			General			Autónomos		
	Número pens.	Importe	Pensión media	Número pens.	Importe	Pensión media	Número pens.	Importe	Pensión media
2010/09 (dic)	1,74	4,69	2,90	2,36	4,99	2,57	1,63	4,98	3,30
2011/10 (dic)	1,77	4,46	2,63	2,46	5,17	2,65	1,43	3,77	2,31
2012/11 (dic)	6,82	8,29	1,38	22,76	23,81	0,86	5,90	7,27	1,29
2013/12 (dic)	6,85	8,13	1,20	8,70	9,96	1,16	6,01	6,76	0,70
2014/13									
Enero	6,88	6,38	-0,48	8,74	8,17	-0,52	6,04	4,98	-1,00
Febrero	6,94	6,40	-0,51	8,78	8,16	-0,57	6,13	5,05	-1,02
Marzo	6,89	6,39	-0,47	8,70	8,13	-0,53	6,10	5,03	-1,01
Abril	6,96	6,46	-0,46	8,75	8,20	-0,51	6,19	5,09	-1,03
Mayo	6,85	6,38	-0,44	8,63	8,11	-0,48	6,11	5,03	-1,01
Junio	6,77	6,30	-0,44	7,37	6,90	-0,44	5,99	4,95	-0,98
Julio	6,77	6,33	-0,42	7,40	6,94	-0,43	5,89	4,91	-0,93
Agosto	6,80	6,33	-0,44	7,44	6,98	-0,43	5,87	4,79	-1,02
Septiembre	6,72	6,26	-0,43	7,35	6,90	-0,42	5,80	4,72	-1,02
Octubre	6,70	6,21	-0,46	7,32	6,83	-0,46	5,81	4,70	-1,05
Noviembre	6,64	6,12	-0,49	7,25	6,74	-0,48	5,73	4,53	-1,14
Diciembre	6,55	6,06	-0,45	7,15	6,68	-0,44	5,60	4,47	-1,07
2015/14									
Enero	6,59	6,10	-0,46	7,19	6,72	-0,44	5,64	4,48	-1,10
Febrero									
Marzo									
Abril									
Mayo									
Junio									
Julio									
Agosto									
Septiembre									
Octubre									
Noviembre									
Diciembre									

II.- DESARROLLO DE LAS PRINCIPALES MAGNITUDES DEL SISTEMA

II.9.- VARIACIÓN PORCENTUAL DE LAS PENSIONES

II.9.5.- Orfandad

Año / mes	Regímenes								
	Mar			Carbón			Accidentes de trabajo		
	Número pens.	Importe	Pensión media	Número pens.	Importe	Pensión media	Número pens.	Importe	Pensión media
2010/09 (dic)	-1,08	3,52	4,65	1,14	5,39	4,20	-2,58	0,09	2,74
2011/10 (dic)	-0,62	3,09	3,73	-0,98	2,43	3,45	-3,03	-0,39	2,72
2012/11 (dic)	3,29	5,30	1,95	1,93	5,44	3,45	2,88	4,83	1,90
2013/12 (dic)	2,98	5,49	2,43	3,79	5,70	1,84	3,06	5,28	2,15
2014/13									
Enero	3,12	3,74	0,60	3,94	4,41	0,46	3,13	3,83	0,68
Febrero	3,47	3,97	0,49	4,37	4,89	0,50	2,97	3,76	0,77
Marzo	3,19	3,76	0,56	4,20	4,92	0,69	3,04	3,91	0,84
Abril	3,32	3,88	0,54	4,29	5,07	0,75	3,10	3,90	0,77
Mayo	2,84	3,46	0,60	4,13	4,90	0,73	2,96	3,77	0,79
Junio	2,61	3,06	0,44	4,12	4,66	0,52	2,75	3,64	0,86
Julio	2,85	3,44	0,57	3,48	4,04	0,54	2,73	3,68	0,93
Agosto	3,08	4,00	0,89	3,51	3,88	0,36	2,59	3,34	0,73
Septiembre	2,96	3,96	0,97	3,74	4,10	0,34	2,62	3,32	0,68
Octubre	2,97	4,04	1,04	3,53	4,23	0,67	2,59	3,32	0,71
Noviembre	3,22	3,97	0,73	3,52	4,34	0,79	2,59	3,40	0,78
Diciembre	3,13	3,86	0,70	3,18	3,97	0,76	2,72	3,42	0,68
2015/14									
Enero	3,45	4,13	0,65	3,32	4,19	0,85	2,68	3,35	0,66
Febrero									
Marzo									
Abril									
Mayo									
Junio									
Julio									
Agosto									
Septiembre									
Octubre									
Noviembre									
Diciembre									

Fuente:

INSS (Evolución mensual de las pensiones del sistema de la Seguridad Social) y elaboración propia.

II.- DESARROLLO DE LAS PRINCIPALES MAGNITUDES DEL SISTEMA

II.9.- VARIACIÓN PORCENTUAL DE LAS PENSIONES

II.9.6.- En favor de familiares

Comparación respecto a los mismos meses del ejercicio anterior

Año / mes	Total			Regímenes					
	Regímenes			General			Autónomos		
	Número pens.	Importe	Pensión media	Número pens.	Importe	Pensión media	Número pens.	Importe	Pensión media
2010/09 (dic)	-0,44	2,37	2,82	-1,42	2,08	3,55	1,72	4,08	2,32
2011/10 (dic)	1,41	3,96	2,51	0,91	4,07	3,13	2,44	4,61	2,12
2012/11 (dic)	-0,62	2,44	3,07	14,44	15,07	0,55	-0,59	2,35	2,97
2013/12 (dic)	0,22	3,41	3,19	2,57	5,98	3,33	1,37	3,87	2,46
2014/13									
Enero	1,12	2,74	1,60	3,64	5,50	1,79	1,90	2,61	0,69
Febrero	0,73	2,39	1,65	3,13	5,05	1,87	1,56	2,24	0,67
Marzo	0,89	2,58	1,68	3,19	5,12	1,86	1,83	2,46	0,62
Abril	1,28	2,87	1,57	3,68	5,43	1,69	1,82	2,48	0,65
Mayo	1,39	2,95	1,53	3,74	5,50	1,70	2,01	2,49	0,47
Junio	1,66	3,26	1,58	1,61	3,78	2,14	2,21	2,65	0,42
Julio	2,72	4,25	1,49	2,83	4,88	2,00	2,96	3,41	0,43
Agosto	2,23	3,77	1,51	2,31	4,34	1,98	2,34	3,01	0,66
Septiembre	2,23	3,65	1,39	2,39	4,21	1,78	2,29	2,95	0,65
Octubre	2,07	3,41	1,31	2,38	4,05	1,63	1,76	2,50	0,73
Noviembre	1,82	3,06	1,22	2,20	3,71	1,47	1,37	2,19	0,81
Diciembre	1,62	3,05	1,41	1,87	3,64	1,74	1,40	2,27	0,86
2015/14									
Enero	1,73	3,25	1,50	1,92	3,83	1,87	1,60	2,40	0,78
Febrero									
Marzo									
Abril									
Mayo									
Junio									
Julio									
Agosto									
Septiembre									
Octubre									
Noviembre									
Diciembre									

II.- DESARROLLO DE LAS PRINCIPALES MAGNITUDES DEL SISTEMA

II.9.- VARIACIÓN PORCENTUAL DE LAS PENSIONES

II.9.6.- En favor de familiares

Año / mes	Regímenes								
	Mar			Carbón			Accidentes de trabajo		
	Número pens.	Importe	Pensión media	Número pens.	Importe	Pensión media	Número pens.	Importe	Pensión media
2010/09 (dic)	1,99	5,60	3,54	-1,98	-1,08	0,92	-4,58	-2,28	2,41
2011/10 (dic)	0,65	3,53	2,87	0,20	2,61	2,40	-4,64	-1,33	3,47
2012/11 (dic)	1,83	4,00	2,12	2,41	6,44	3,93	-9,73	-6,48	3,60
2013/12 (dic)	0,95	4,83	3,85	-0,79	3,45	4,27	-9,73	-6,48	3,60
2014/13									
Enero	1,07	3,34	2,25	-0,40	2,12	2,53	-5,37	-5,07	0,32
Febrero	2,91	4,75	1,79	-1,19	1,40	2,62	-5,57	-5,15	0,44
Marzo	2,57	4,80	2,18	0,20	2,81	2,61	-4,66	-4,02	0,66
Abril	3,09	4,91	1,77	1,61	3,58	1,94	-4,22	-3,17	1,10
Mayo	3,64	4,83	1,15	-0,40	2,87	3,28	-3,31	-2,60	0,74
Junio	4,04	4,85	0,78	0,20	3,98	3,77	-3,05	-2,67	0,40
Julio	2,83	4,13	1,26	1,80	4,70	2,85	-1,74	-1,53	0,22
Agosto	3,60	4,10	0,49	4,23	6,75	2,42	-2,97	-2,64	0,34
Septiembre	2,21	2,87	0,65	4,02	6,36	2,25	-2,98	-2,23	0,77
Octubre	2,63	3,40	0,74	4,00	6,58	2,48	-4,59	-3,36	1,30
Noviembre	1,46	2,10	0,62	4,17	5,94	1,70	-4,79	-3,38	1,49
Diciembre	2,83	2,91	0,08	4,75	6,90	2,05	-5,28	-3,83	1,53
2015/14									
Enero	3,17	3,48	0,30	5,59	7,81	2,10	-5,29	-3,72	1,66
Febrero									
Marzo									
Abril									
Mayo									
Junio									
Julio									
Agosto									
Septiembre									
Octubre									
Noviembre									
Diciembre									

Fuente:

INSS (Evolución mensual de las pensiones del sistema de la Seguridad Social) y elaboración propia.

II. DESARROLLO DE LAS PRINCIPALES MAGNITUDES DEL SISTEMA

ÁREA: PRESTACIONES ECONÓMICAS.

II.10.- Distribución porcentual del número de pensiones por tramos, según el importe mensual de las mismas

(Modalidad contributiva).

La distribución porcentual que se lleva a efecto en los distintos informes del presente bloque, está basada en cifras de pensiones que incluyen aquellas correspondientes al S.O.V.I.

II.- DESARROLLO DE LAS PRINCIPALES MAGNITUDES DEL SISTEMA

II.10.- DISTRIBUCIÓN PORCENTUAL DEL NÚMERO DE PENSIONES POR TRAMOS, SEGÚN EL IMPORTE MENSUAL DE LAS MISMAS (*).

II.10.1.- Total clases

Primer día de cada trimestre	(Tramos en euros)						
Año / trimestre	Hasta 300	de 300,01 a 500,00	de 500,01 a 700,00	de 700,01 a 900,00	de 900,01 a 1.100,00	de 1.100,01 a 1.300,00	Más de 1.300,00
2009 (octubre)	9,86	15,94	38,92	9,58	6,92	5,39	13,39
2010 (octubre)	9,23	15,78	34,73	13,28	7,06	5,51	14,41
2011 (octubre)	8,72	15,54	33,78	13,56	7,21	5,68	15,51
2012 (octubre)	8,33	15,31	32,53	14,14	7,34	5,83	16,52
2013 (octubre)	7,76	15,15	31,45	14,24	7,82	5,95	17,63
2014 (octubre)	7,65	14,94	30,83	14,23	7,93	6,03	18,39
2014 (diciembre)	7,66	14,89	30,72	14,24	7,94	6,04	18,51
2015							
Enero	7,59	14,89	30,63	14,24	7,94	6,06	18,65
Febrero							
Marzo							
Abril							
Mayo							
Junio							
Julio							
Agosto							
Septiembre							
Octubre							
Noviembre							
Diciembre							

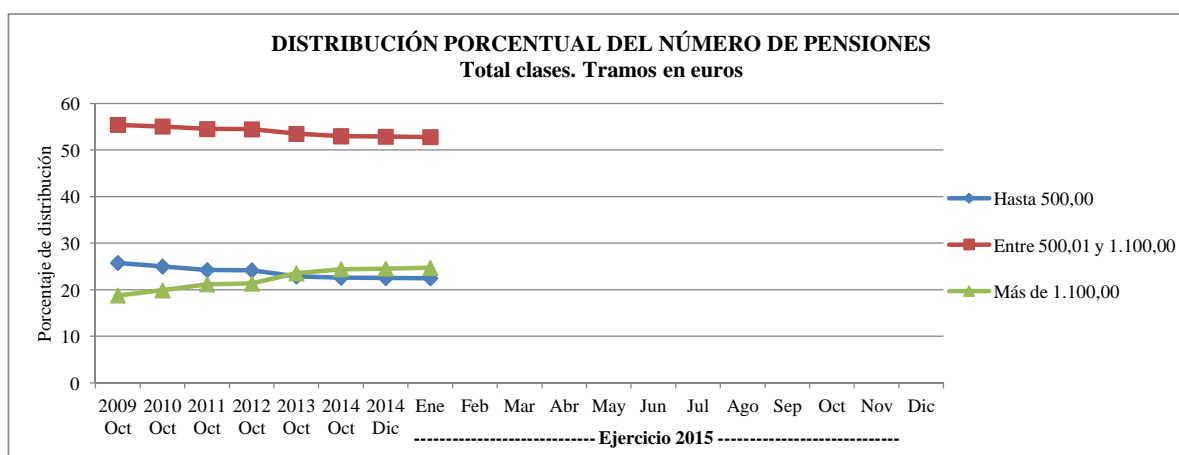

(*). Incluye pensiones SOVI.

Fuente:

INSS (Evolución mensual de las pensiones del sistema de la Seguridad Social) y elaboración propia.

II.- DESARROLLO DE LAS PRINCIPALES MAGNITUDES DEL SISTEMA

II.10.- DISTRIBUCIÓN PORCENTUAL DEL NÚMERO DE PENSIONES POR TRAMOS, SEGÚN EL IMPORTE MENSUAL DE LAS MISMAS (*).

II.10.2.- Incapacidad permanente

Primer día de cada trimestre	(Tramos en euros)						
Año / trimestre	Hasta 300	de 300,01 a 500,00	de 500,01 a 700,00	de 700,01 a 900,00	de 900,01 a 1.100,00	de 1.100,01 a 1.300,00	Más de 1.300,00
2009 (octubre)	3,52	21,91	29,49	14,74	8,80	6,19	15,35
2010 (octubre)	2,66	21,57	28,54	15,88	9,07	6,41	15,87
2011 (octubre)	2,11	20,90	28,18	16,14	9,39	6,71	16,57
2012 (octubre)	1,74	20,25	26,80	17,45	9,70	6,90	17,16
2013 (octubre)	1,46	19,44	26,09	17,73	10,40	7,08	17,80
2014 (octubre)	1,35	19,09	25,83	17,84	10,61	7,22	18,06
2014 (diciembre)	1,33	19,02	25,78	17,86	10,62	7,24	18,15
2015							
Enero	1,32	18,94	25,69	17,88	10,64	7,28	18,25
Febrero							
Marzo							
Abril							
Mayo							
Junio							
Julio							
Agosto							
Septiembre							
Octubre							
Noviembre							
Diciembre							

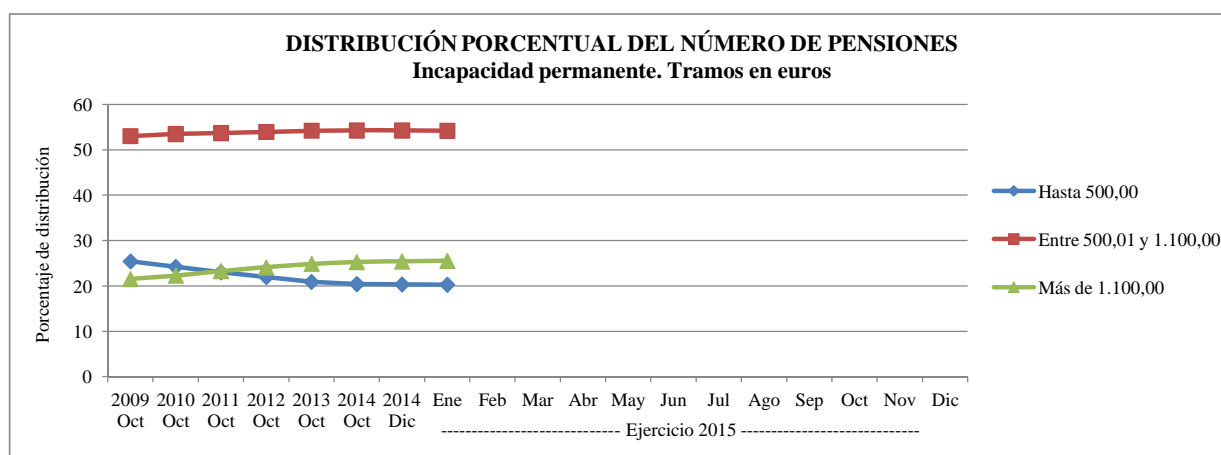

(*). Incluye pensiones SOVI.

Fuente:

INSS (Evolución mensual de las pensiones del sistema de la Seguridad Social) y elaboración propia.

II.- DESARROLLO DE LAS PRINCIPALES MAGNITUDES DEL SISTEMA

II.10.- DISTRIBUCIÓN PORCENTUAL DEL NÚMERO DE PENSIONES POR TRAMOS, SEGÚN EL IMPORTE MENSUAL DE LAS MISMAS (*).

II.10.3.- Jubilación

Primer día de cada trimestre	(Tramos en euros)						
Año / trimestre	Hasta 300	de 300,01 a 500,00	de 500,01 a 700,00	de 700,01 a 900,00	de 900,01 a 1.100,00	de 1.100,01 a 1.300,00	Más de 1.300,00
2009 (octubre)	4,46	13,78	39,32	8,78	8,14	6,90	18,62
2010 (octubre)	4,12	13,56	32,58	14,55	8,17	7,01	20,01
2011 (octubre)	3,91	13,19	31,42	14,62	8,18	7,14	21,54
2012 (octubre)	3,73	12,78	30,15	14,91	8,19	7,26	22,98
2013 (octubre)	3,53	12,32	28,88	14,92	8,56	7,35	24,44
2014 (octubre)	3,48	11,98	28,16	14,84	8,61	7,40	25,53
2014 (diciembre)	3,48	11,93	28,06	14,84	8,61	7,40	25,68
2015							
Enero	3,45	11,89	27,95	14,83	8,59	7,41	25,88
Febrero							
Marzo							
Abril							
Mayo							
Junio							
Julio							
Agosto							
Septiembre							
Octubre							
Noviembre							
Diciembre							

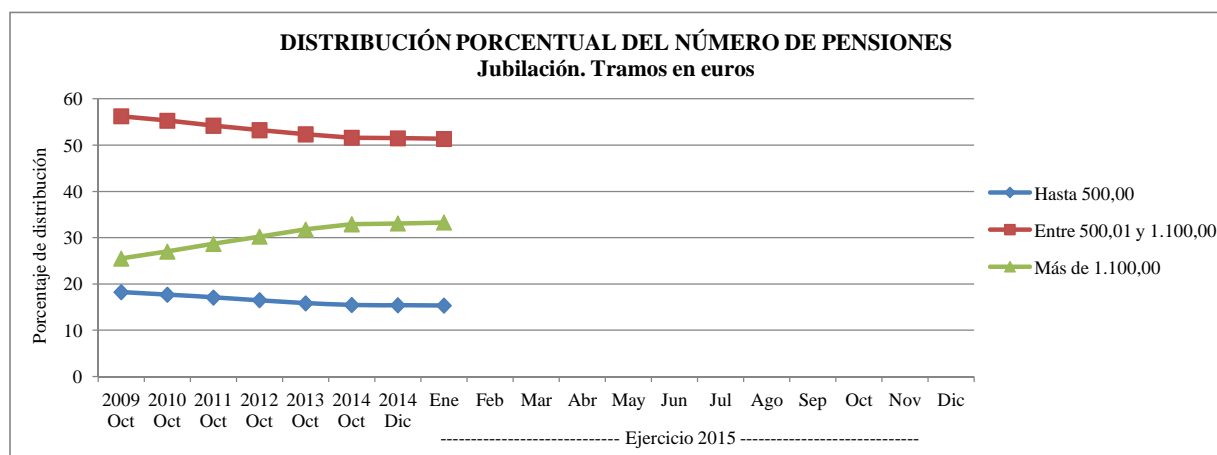

(*). Incluye pensiones SOVI.

Fuente:

INSS (Evolución mensual de las pensiones del sistema de la Seguridad Social) y elaboración propia.

II.- DESARROLLO DE LAS PRINCIPALES MAGNITUDES DEL SISTEMA

II.10.- DISTRIBUCIÓN PORCENTUAL DEL NÚMERO DE PENSIONES POR TRAMOS, SEGÚN EL IMPORTE MENSUAL DE LAS MISMAS (*).

II.10.4.- Viudedad

Primer día de cada trimestre	(Tramos en euros)						
Año / trimestre	Hasta 300	de 300,01 a 500,00	de 500,01 a 700,00	de 700,01 a 900,00	de 900,01 a 1.100,00	de 1.100,01 a 1.300,00	Más de 1.300,00
2009 (octubre)	18,44	17,78	44,53	10,24	4,15	2,28	2,58
2010 (octubre)	17,40	17,94	44,06	10,83	4,47	2,38	2,92
2011 (octubre)	16,29	18,18	43,29	11,55	4,84	2,56	3,29
2012 (octubre)	15,23	18,45	42,13	12,61	5,19	2,75	3,64
2013 (octubre)	13,39	19,36	41,38	12,99	5,95	2,94	3,99
2014 (octubre)	12,81	19,55	40,93	13,20	6,20	3,08	4,23
2014 (diciembre)	12,75	19,56	40,84	13,24	6,23	3,11	4,27
2015							
Enero	12,55	19,68	40,79	13,24	6,29	3,12	4,33
Febrero							
Marzo							
Abril							
Mayo							
Junio							
Julio							
Agosto							
Septiembre							
Octubre							
Noviembre							
Diciembre							

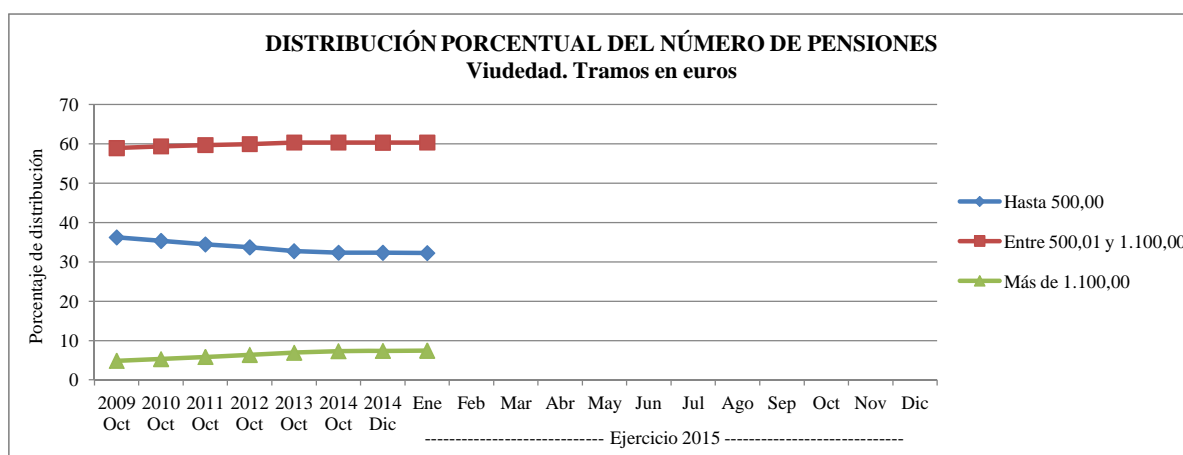

(*). Incluye pensiones SOVI.

Fuente:

INSS (Evolución mensual de las pensiones del sistema de la Seguridad Social) y elaboración propia.

II.- DESARROLLO DE LAS PRINCIPALES MAGNITUDES DEL SISTEMA

II.10.- DISTRIBUCIÓN PORCENTUAL DEL NÚMERO DE PENSIONES POR TRAMOS, SEGÚN EL IMPORTE MENSUAL DE LAS MISMAS (*).

II.10.5.- Orfandad

Primer día de cada trimestre	(Tramos en euros)						
Año / trimestre	Hasta 300	de 300,01 a 500,00	de 500,01 a 700,00	de 700,01 a 900,00	de 900,01 a 1.100,00	de 1.100,01 a 1.300,00	Más de 1.300,00
2009 (octubre)	59,44	15,20	20,61	2,00	1,33	0,78	0,64
2010 (octubre)	58,60	14,74	21,59	2,08	1,43	0,86	0,70
2011 (octubre)	57,85	14,92	21,60	2,38	1,50	0,95	0,80
2012 (octubre)	57,62	15,28	21,31	2,35	1,57	1,01	0,86
2013 (octubre)	57,34	15,76	20,95	2,31	1,67	1,06	0,91
2014 (octubre)	57,66	16,03	20,45	2,24	1,65	1,06	0,91
2014 (diciembre)	57,76	16,04	20,37	2,22	1,64	1,05	0,92
2015							
Enero	57,70	16,08	20,38	2,22	1,65	1,05	0,92
Febrero							
Marzo							
Abril							
Mayo							
Junio							
Julio							
Agosto							
Septiembre							
Octubre							
Noviembre							
Diciembre							

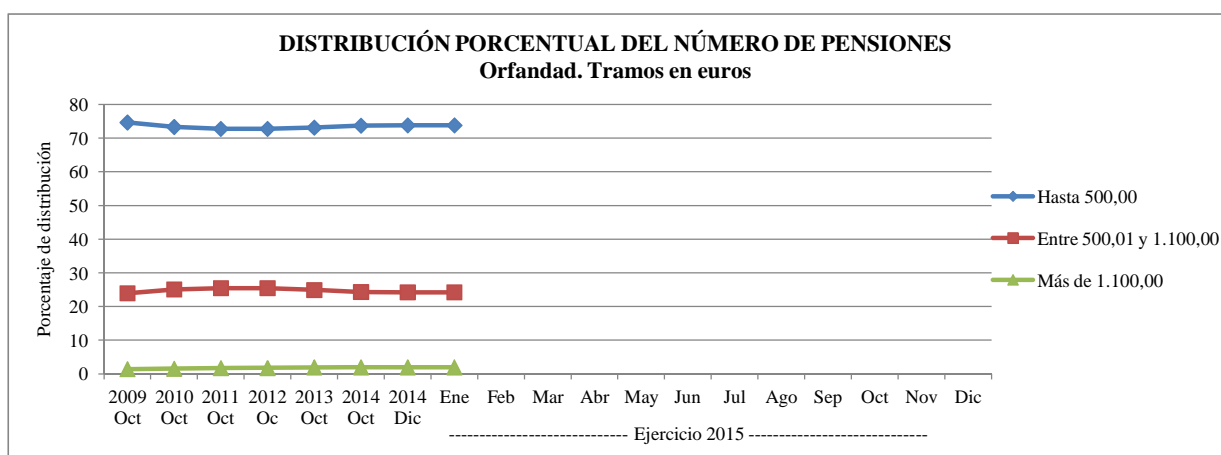

(*). Incluye pensiones SOVI.

Fuente:

INSS (Evolución mensual de las pensiones del sistema de la Seguridad Social) y elaboración propia.

II.- DESARROLLO DE LAS PRINCIPALES MAGNITUDES DEL SISTEMA

II.10.- DISTRIBUCIÓN PORCENTUAL DEL NÚMERO DE PENSIONES POR TRAMOS, SEGÚN EL IMPORTE MENSUAL DE LAS MISMAS (*).

II.10.6.- En favor de familiares

Primer día de cada trimestre	(Tramos en euros)						
	Hasta 300	de 300,01 a 500,00	de 500,01 a 700,00	de 700,01 a 900,00	de 900,01 a 1.100,00	de 1.100,01 a 1.300,00	Más de 1.300,00
Año / trimestre							
2009 (octubre)	24,56	53,51	8,79	5,73	3,45	2,06	1,90
2010 (octubre)	22,84	54,30	8,98	6,00	3,64	2,23	2,01
2011 (octubre)	22,45	53,73	9,15	6,24	3,63	2,58	2,22
2012 (octubre)	21,94	53,41	9,26	6,34	3,90	2,78	2,37
2013 (octubre)	20,90	53,30	9,19	6,38	4,66	3,10	2,47
2014 (octubre)	20,34	53,07	9,51	6,53	4,73	3,24	2,58
2014 (diciembre)	20,15	53,14	9,53	6,55	4,76	3,26	2,61
2015							
Enero	20,01	53,11	9,56	6,59	4,78	3,31	2,64
Febrero							
Marzo							
Abril							
Mayo							
Junio							
Julio							
Agosto							
Septiembre							
Octubre							
Noviembre							
Diciembre							

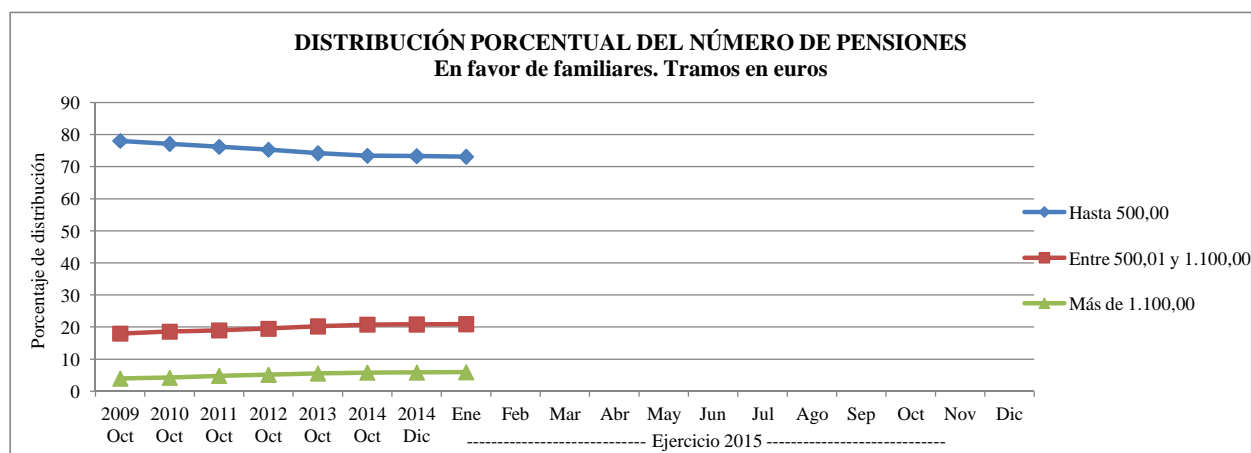

(*). Incluye pensiones SOVI.

Fuente:

INSS (Evolución mensual de las pensiones del sistema de la Seguridad Social) y elaboración propia.

II. DESARROLLO DE LAS PRINCIPALES MAGNITUDES DEL SISTEMA

ÁREA: PRESTACIONES ECONÓMICAS.

II.11.- Clasificación del número de pensiones según que la edad de los beneficiarios sea menor de 65 años, igual o superior

(Modalidad contributiva).

II.- DESARROLLO DE LAS PRINCIPALES MAGNITUDES DEL SISTEMA

II.11.- CLASIFICACIÓN DEL NÚMERO DE PENSIONES SEGÚN QUE LA EDAD DE LOS BENEFICIARIOS SEA MENOR DE 65 AÑOS, IGUAL O SUPERIOR.

	Menores de 65 años <u>Total regímenes</u>					Con 65 y más años (*) <u>Total regímenes</u>	
Primer día de cada trimestre							
<u>Año/trimestre</u>	<u>Incapacidad permanente</u>	<u>Jubilación</u>	<u>Viudedad</u>	<u>Orfandad</u>	<u>En favor de familiares</u>	<u>SUMA E<65 años</u>	<u>Incapacidad permanente</u>
2009 (octubre)	898.157	360.549	413.300	243.927	16.125	1.932.058	28.831
%	1,93	3,73	-1,47	1,68	2,26	1,48	-7,75
2010 (octubre)	908.426	367.724	407.919	247.380	16.212	1.947.661	26.596
%	1,14	1,99	-1,30	1,42	0,54	0,81	-7,75
2011 (octubre)	916.275	375.491	403.733	250.958	16.825	1.963.282	23.628
%	0,86	2,11	-1,03	1,45	3,78	0,80	-11,16
2012 (octubre)	920.441	383.846	400.380	266.103	17.673	1.988.443	21.188
%	0,45	2,23	-0,83	6,03	5,04	1,28	-10,33
2013 (octubre)	913.279	378.263	391.883	284.601	17.677	1.985.703	18.966
%	-0,78	-1,45	-2,12	6,95	0,02	-0,14	-10,49
2014 (octubre)	910.846	367.180	385.306	304.159	18.411	1.985.902	16.756
%	-0,27	-2,93	-1,68	6,87	4,15	0,01	-11,65
2014 (diciembre)	914.183	369.461	600.733	307.573	18.516	2.210.466	15.385
%	0,10	-2,33	53,29	8,07	4,75	11,32	-18,88
2015							
Enero	911.697	364.008	383.028	308.028	18.460	1.985.221	17.270
Febrero							
Marzo							
Abril							
Mayo							
Junio							
Julio							
Agosto							
Septiembre							
Octubre							
Noviembre							
Diciembre							

II.- DESARROLLO DE LAS PRINCIPALES MAGNITUDES DEL SISTEMA

II.11.- CLASIFICACIÓN DEL NÚMERO DE PENSIONES SEGÚN QUE LA EDAD DE LOS BENEFICIARIOS SEA MENOR DE 65 AÑOS, IGUAL O SUPERIOR.

Con
65 y más años (*)
Total regímenes

Jubilación	Viudedad	Orfandad	En favor de familiares	SUMA E=6>65 años	Total pensiones	Pensiones del SOVI (**)	Total pensiones sin SOVI
4.615.948	1.838.100	20.754	21.968	6.528.024	8.431.904	432.243	7.999.661
1,51	1,48	4,53	-0,97	1,48	1,53	-0,43	1,64
4.706.318	1.863.479	21.722	21.652	6.642.002	8.574.060	429.939	8.144.121
1,96	1,38	4,66	-1,44	1,75	1,69	-0,53	1,81
4.804.193	1.888.672	22.941	21.343	6.763.745	8.711.406	426.560	8.284.846
2,08	1,35	5,61	-1,43	1,83	1,42	-0,79	1,49
4.897.971	1.911.562	24.032	21.218	6.878.411	8.841.693	419.302	8.422.391
1,95	1,21	4,76	-0,59	1,70	1,50	-1,70	1,66
4.975.141	1.926.562	25.165	20.677	6.968.733	8.957.176	408.511	8.548.665
1,58	0,78	4,71	-2,55	1,31	1,31	-2,57	1,50
5.221.617	1.967.357	27.894	20.162	7.253.786	9.239.688	378.658	8.861.030
4,95	2,12	10,84	-2,49	4,09	3,15	-7,31	3,65
5.241.644	1.755.232	28.064	20.151	7.060.476	9.270.942	376.404	8.894.538
0,38	-10,78	0,61	-0,05	-2,66	0,34	-0,60	0,38
5.257.773	1.973.938	28.303	20.227	7.297.511	9.282.732	375.772	8.906.960

(*) Incluye a los beneficiarios de los que se desconoce su edad.

(**) En la base de datos utilizada para la elaboración del presente informe se encuentran incluidas las cifras correspondientes a las pensiones del SOVI. Por consiguiente, y para obtener cifras homogéneas con el resto de clasificaciones del número de pensiones que se ofrecen en este boletín, se deducen de los totales de la presente clasificación las mencionadas pensiones .

II. DESARROLLO DE LAS PRINCIPALES MAGNITUDES DEL SISTEMA

ÁREA: PRESTACIONES ECONÓMICAS.

II.12.- Distribución del número de pensiones por tramos de edad

(Modalidad contributiva).

II.- DESARROLLO DE LAS PRINCIPALES MAGNITUDES DEL SISTEMA

II.12.- DISTRIBUCIÓN DEL NÚMERO DE PENSIONES POR TRAMOS DE EDAD

II.12.1.- Incapacidad permanente.(a)

Primer día de cada trimestre

Año/trimestre	Tramos de edad								
	15 - 19	20 - 24	25 - 29	30 - 34	35 - 39	40 - 44	45 - 49	50 - 54	55 - 59
2009 (octubre)	97	2.120	8.942	22.949	44.851	73.866	110.711	153.386	203.872
%	-1,02	6,75	0,37	2,98	2,26	1,30	1,92	4,16	0,39
2010 (octubre)	58	2.050	8.894	23.257	45.540	74.841	111.116	158.489	209.082
%	-40,21	-3,30	-0,54	1,34	1,54	1,32	0,37	3,33	2,56
2011 (octubre)	25	1.741	8.360	22.739	45.695	75.516	112.386	161.421	212.180
%	-56,90	-15,07	-6,00	-2,23	0,34	0,90	1,14	1,85	1,48
2012 (octubre)	13	1.384	7.571	22.021	45.134	75.122	113.326	161.964	215.297
%	-48,00	-20,51	-9,44	-3,16	-1,23	-0,52	0,84	0,34	1,47
2013 (octubre)	4	1.030	6.716	20.935	44.042	74.409	113.565	161.681	217.066
%	-69,23	-25,58	-11,29	-4,93	-2,42	-0,95	0,21	-0,17	0,82
2014 (octubre)	1	721	6.005	19.282	43.071	73.823	112.056	162.356	221.830
%	-75,00	-30,00	-10,59	-7,90	-2,20	-0,79	-1,33	0,42	2,19
2014 (diciembre)	0	685	5.858	19.099	42.977	74.157	112.233	162.928	223.390
2015									
Enero	2	653	5.729	18.887	42.699	73.828	111.932	162.426	223.362
Febrero									
Marzo									
Abril									
Mayo									
Junio									
Julio									
Agosto									
Septiembre									
Octubre									
Noviembre									
Diciembre									

II.- DESARROLLO DE LAS PRINCIPALES MAGNITUDES DEL SISTEMA

II.12.- DISTRIBUCIÓN DEL NÚMERO DE PENSIONES POR TRAMOS DE EDAD

II.12.1.- Incapacidad permanente.(b)

Primer día de cada trimestre (Continuación)

Año/trimestre	Tramos de edad							Total pensiones	Pensiones del SOVI (*)	Total pensiones / SOVI
	60 - 64	65 - 69	70 - 74	75 - 79	80 - 84	85 y más	No consta			
2009 (octubre)	272.156	2.196	869	6.483	10.265	11.371	70	912.427	29.539	882.888
%	4,19	433,01	-34,22	-21,91	-5,76	2,63	-15,66	2,20	-8,49	2,60
2010 (octubre)	277.363	2.308	678	4.715	9.653	11.417	60	926.988	26.911	900.077
%	1,91	5,10	-21,98	-27,27	-5,96	0,40	-14,29	1,60	-8,90	1,95
2011 (octubre)	275.099	2.350	553	3.128	8.883	11.661	21	935.022	24.540	910.482
%	-0,82	1,82	-18,44	-33,66	-7,98	2,14	-65,00	0,87	-8,81	1,16
2012 (octubre)	276.826	1.045	438	1.781	7.711	11.603	14	942.883	21.750	921.133
%	0,22	-39,98	-2,45	-6,75	-2,31	-0,16	7,69	0,32	-1,64	0,36
2013 (octubre)	278.609	1.638	359	1.096	6.650	11.434	11	941.629	19.734	921.895
%	0,64	56,75	-18,04	-38,46	-13,76	-1,46	-21,43	-0,13	-9,27	0,08
2014 (octubre)	271.701	1.098	277	546	3.716	11.112	7	927.602	15.744	923.615
%	-2,48	-32,97	-22,84	-50,18	-44,12	-2,82	-36,36	-1,49	-20,22	0,19
2014 (diciembre)	272.126	730	273	525	3.507	11.073	7	929.568	15.463	914.105
2015										
Enero	272.179	1.971	266	518	3.374	11.134	7	928.967	15.372	913.595
Febrero										
Marzo										
Abril										
Mayo										
Junio										
Julio										
Agosto										
Septiembre										
Octubre										
Noviembre										
Diciembre										

(*) En la base de datos utilizada para la elaboración del presente informe se encuentran incluidas las cifras correspondientes a las pensiones del SOVI. Por consiguiente, y para obtener cifras homogéneas con el resto de clasificaciones del número de pensiones que se ofrecen en este boletín, se deducen de los totales de la presente clasificación las mencionadas pensiones .

Fuente:

INSS (Evolución mensual de las pensiones del sistema de la Seguridad Social) y elaboración propia.

II.- DESARROLLO DE LAS PRINCIPALES MAGNITUDES DEL SISTEMA

II.12.- DISTRIBUCIÓN DEL NÚMERO DE PENSIONES POR TRAMOS DE EDAD

II.12.2.- Jubilación (a)

Primer día de cada trimestre

Año/trimestre	Tramos de edad					
	45 - 49	50 - 54	55 - 59	60 - 64	65 - 69	70 - 74
2009 (octubre)	54	1.072	11.601	347.822	1.226.149	1.074.343
%	-19,40	-4,46	-1,12	3,93	9,03	-6,12
2010 (octubre)	87	1.014	11.897	354.726	1.255.610	1.086.815
%	61,11	-5,41	2,55	1,98	2,40	1,16
2011 (octubre)	130	817	12.037	362.507	1.315.471	1.066.485
%	49,43	-19,43	1,18	2,19	4,77	-1,87
2012 (octubre)	129	762	12.083	370.872	1.372.031	1.054.895
%	-0,77	-6,73	0,38	2,31	4,30	-1,09
2013 (octubre)	121	781	11.949	365.412	1.427.765	1.115.591
%	-6,20	2,49	-1,11	-1,47	4,06	5,75
2014 (octubre)	121	818	12.042	354.199	1.457.124	1.212.516
%	0,00	4,74	0,78	-3,07	2,06	8,69
2014 (diciembre)	122	853	12.111	356.375	1.464.408	1.229.696
2015						
Enero	125	859	12.025	350.999	1.458.182	1.238.535
Febrero						
Marzo						
Abril						
Mayo						
Junio						
Julio						
Agosto						
Septiembre						
Octubre						
Noviembre						
Diciembre						

II.- DESARROLLO DE LAS PRINCIPALES MAGNITUDES DEL SISTEMA

II.12.- DISTRIBUCIÓN DEL NÚMERO DE PENSIONES POR TRAMOS DE EDAD

II.12.2.- Jubilación (b)

Primer día de cada trimestre (Continuación)

Año/trimestre	Tramos de edad				Total pensiones	Pensiones del SOVI (*)	Total pensiones / SOVI
	75 - 79	80 - 84	85 y más	No consta			
2009 (octubre)	1.044.317	726.763	574.915	966	4.963.528	362.083	4.601.445
%	1,55	2,17	5,45	-11,78	1,66	0,84	1,73
2010 (octubre)	1.056.020	746.541	602.650	615	5.066.867	364.345	4.702.522
%	1,12	2,72	4,82	-36,34	2,08	0,62	2,20
2011 (octubre)	1.059.686	769.373	632.290	419	5.171.917	365.028	4.806.889
%	0,35	3,06	4,92	-31,87	2,07	0,19	2,22
2012 (octubre)	1.061.671	793.558	666.662	408	5.273.462	362.037	4.911.425
%	-0,06	0,15	0,88	-0,97	1,96	-0,82	2,17
2013 (octubre)	1.062.345	792.406	660.852	412	5.273.462	362.037	4.911.425
%	0,06	-0,15	-0,87	0,98	0,00	0,00	0,00
2014 (octubre)	954.720	846.269	755.238	313	5.611.105	329.992	5.281.113
%	-10,13	6,80	14,28	-24,03	6,40	-8,85	7,53
2014 (diciembre)	945.720	846.269	755.238	313	5.611.105	329.992	5.281.113
2015							
Enero	945.813	850.515	764.425	303	5.621.781	329.498	5.292.283
Febrero							
Marzo							
Abril							
Mayo							
Junio							
Julio							
Agosto							
Septiembre							
Octubre							
Noviembre							
Diciembre							

(*) En la base de datos utilizada para la elaboración del presente informe se encuentran incluidas las cifras correspondientes a las pensiones del SOVI. Por consiguiente, y para obtener cifras homogéneas con el resto de clasificaciones del número de pensiones que se ofrecen en este boletín, se deducen de los totales de la presente clasificación las mencionadas pensiones .

Fuente:

INSS (Evolución mensual de las pensiones del sistema de la Seguridad Social) y elaboración propia.

II.- DESARROLLO DE LAS PRINCIPALES MAGNITUDES DEL SISTEMA

II.12.- DISTRIBUCIÓN DEL NÚMERO DE PENSIONES POR TRAMOS DE EDAD

II.12.3.- Viudedad (a)

Primer día de cada trimestre

Año/trimestre	Tramos de edad								
	15 - 19	20 - 24	25 - 29	30 - 34	35 - 39	40 - 44	45 - 49	50 - 54	55 - 59
2009 (octubre)	7	129	1.031	3.842	10.553	24.586	44.794	70.865	100.848
%	-36,36	-15,69	-13,72	-7,09	-7,23	-6,26	-1,63	0,72	-1,83
2010 (octubre)	5	114	891	3.655	9.902	23.303	43.730	71.473	102.364
%	-28,57	-11,63	-13,58	-4,87	-6,17	-5,22	-2,38	0,86	1,50
2011 (octubre)	1	93	786	3.409	9.400	22.056	42.931	71.488	102.707
%	-80,00	-18,42	-11,78	-6,73	-5,07	-5,35	-1,83	0,02	0,34
2012 (octubre)	1	86	687	3.166	8.799	20.669	42.121	70.644	103.086
%	0	-7,53	-12,60	-7,13	-6,39	-6,29	-1,89	-1,18	0,37
2013 (octubre)	0	67	611	2.915	8.293	19.351	40.778	69.289	103.712
%		-22,09	-11,06	-7,93	-5,75	-6,38	-3,19	-1,92	0,61
2014 (octubre)	2	48	513	2.574	7.784	18.229	38.825	68.180	104.665
%		-28,36	-16,04	-11,70	-6,14	-5,80	-4,79	-1,60	0,92
2014 (diciembre)	0	52	502	2.545	7.682	18.120	38.588	67.980	144.608
2015									
Enero	0	50	488	2.472	7.571	17.943	38.145	67.561	104.663
Febrero									
Marzo									
Abril									
Mayo									
Junio									
Julio									
Agosto									
Septiembre									
Octubre									
Noviembre									
Diciembre									

II.- DESARROLLO DE LAS PRINCIPALES MAGNITUDES DEL SISTEMA

II.12.- DISTRIBUCIÓN DEL NÚMERO DE PENSIONES POR TRAMOS DE EDAD

II.12.3.- Viudedad (b)

Primer día de cada trimestre (Continuación)

Año/trimestre	Tramos de edad							Total pensiones	Pensiones del SOVI (*)	Total pensiones / SOVI
	60 - 64	65 - 69	70 - 74	75 - 79	80 - 84	85 y más	No consta			
2009 (octubre)	157.742	198.016	311.884	426.962	428.418	470.943	1.877	2.257.568	40.621	2.216.947
%	0,63	2,40	-4,98	1,05	1,80	5,96	5,21	1,06	-4,98	1,18
2010 (octubre)	156.645	209.748	290.269	428.138	435.792	498.359	1.173	2.276.779	38.683	2.238.096
%	-0,70	5,92	-6,93	0,28	1,72	5,82	-37,51	0,85	-4,77	0,95
2011 (octubre)	152.482	207.591	283.758	423.911	446.301	526.340	771	2.296.591	36.992	2.259.599
%	-2,66	-1,03	-2,24	-0,99	2,41	5,61	-34,27	0,87	-4,37	0,96
2012 (octubre)	150.862	212.055	269.544	419.699	455.611	553.709	944	2.315.295	35.152	2.280.143
%	-1,06	2,15	-5,01	-0,99	2,09	5,20	22,44	0,81	-4,97	0,91
2013 (octubre)	151.121	217.002	258.011	410.102	464.461	575.896	1.090	2.326.942	33.917	2.293.025
%	0,17	2,33	-4,28	-2,29	1,94	4,01	15,47	0,50	-3,51	0,56
2014 (octubre)	144.486	215.950	279.056	363.437	475.202	632.406	1.306	2.352.663	31.049	2.321.614
%	-4,39	-0,48	8,16	-11,38	2,31	9,81	19,82	1,11	-8,46	1,25
2014 (diciembre)	144.608	215.665	282.136	359.529	475.449	636.795	1.323	2.355.965	30.949	2.325.016
2015										
Enero	144.135	214.460	282.032	357.300	475.012	643.821	1.313	2.356.966	30.902	2.326.064
Febrero										
Marzo										
Abril										
Mayo										
Junio										
Julio										
Agosto										
Septiembre										
Octubre										
Noviembre										
Diciembre										

II.- DESARROLLO DE LAS PRINCIPALES MAGNITUDES DEL SISTEMA

II.12.- DISTRIBUCIÓN DEL NÚMERO DE PENSIONES POR TRAMOS DE EDAD

II.12.4.- Orfandad (a)

Primer día de cada trimestre

Año/trimestre	Tramos de edad									
	0 - 4	5 - 9	10 - 14	15 - 19	20 - 24	25 - 29	30 - 34	35 - 39	40 - 44	45 - 49
2009 (octubre)	4.212	15.154	31.024	60.130	33.346	3.294	6.668	10.712	15.847	18.365
%	1,15	1,58	0,76	-0,44	5,63	-7,65	-3,39	-1,86	-1,25	3,59
2010 (octubre)	4.195	15.379	31.273	59.731	35.040	3.132	6.243	10.551	15.629	19.083
%	-0,40	1,48	0,80	-0,66	5,08	-4,92	-6,37	-1,50	-1,38	3,91
2011 (octubre)	4.026	15.618	31.731	58.909	37.497	2.940	5.931	10.173	15.314	19.500
%	-4,03	1,55	1,46	-1,38	7,01	-6,13	-5,00	-3,58	-2,02	2,19
2012 (octubre)	3.835	15.643	31.925	57.780	51.875	2.952	5.462	9.971	15.038	19.971
%	-4,74	0,16	0,61	-1,92	38,34	0,41	-7,91	-1,99	-1,80	2,42
2013 (octubre)	3.540	15.445	32.385	56.750	70.305	2.924	5.162	9.583	14.575	20.156
%	-7,69	-1,27	1,44	-1,78	35,53	-0,95	-5,49	-3,89	-3,08	0,93
2014 (octubre)	3.357	15.344	32.854	56.853	88.464	2.947	4.735	9.286	14.311	19.839
%	-5,17	-0,65	1,45	0,18	25,83	0,79	-8,27	-3,10	-1,81	-1,57
2014 (diciembre)	3.380	15.314	32.924	57.082	91.453	2.775	4.707	9.203	14.295	19.858
2015										
Enero	3.288	15.118	32.698	56.821	92.235	3.231	4.644	9.183	14.204	19.807
Febrero										
Marzo										
Abril										
Mayo										
Junio										
Julio										
Agosto										
Septiembre										
Octubre										
Noviembre										
Diciembre										

II.- DESARROLLO DE LAS PRINCIPALES MAGNITUDES DEL SISTEMA

II.12.- DISTRIBUCIÓN DEL NÚMERO DE PENSIONES POR TRAMOS DE EDAD

II.12.4.- Orfandad (b)

Primer día de cada trimestre (Continuación)

	Tramos de edad									Total
	50 - 54	55 - 59	60 - 64	65 - 69	70 - 74	75 - 79	80 - 84	85 y más	No consta	
2009 (octubre)	16.607	14.316	11.971	7.688	5.829	4.138	1.886	968	245	260.645
%	5,64	3,15	6,11	10,56	-4,36	7,06	8,39	10,63	-24,62	1,17
2010 (octubre)	17.751	14.935	12.489	8.620	5.555	4.347	2.029	1.081	90	265.649
%	6,89	4,32	4,33	12,12	-4,70	5,05	7,58	11,67	-63,27	1,92
2011 (octubre)	18.507	15.753	12.864	9.170	5.815	4.547	2.192	1.162	55	270.321
%	4,26	5,48	3,00	6,38	4,68	4,60	8,03	7,49	-38,89	1,76
2012 (octubre)	19.551	16.453	13.315	9.835	5.851	4.678	2.393	1.227	48	274.990
%	5,64	4,44	3,51	7,25	0,62	2,88	9,17	5,59	-12,73	1,73
2013 (octubre)	20.340	17.304	14.007	10.520	5.960	4.699	2.632	1.306	48	291.268
%										
2014 (octubre)	21.662	19.424	15.083	11.577	7.448	4.298	2.976	1.565	30	332.053
%	6,50	12,25	7,68	10,05	24,97	-8,53	13,07	19,83	-37,50	14,00
2014 (diciembre)	21.782	19.656	15.144	11.616	7.590	4.258	2.994	1.576	30	335.637
2015										
Enero	21.793	19.781	15.225	11.689	7.685	4.270	3.026	1.603	30	336.331
Febrero										
Marzo										
Abril										
Mayo										
Junio										
Julio										
Agosto										
Septiembre										
Octubre										
Noviembre										
Diciembre										

Fuente:

INSS (Evolución mensual de las pensiones del sistema de la Seguridad Social) y elaboración propia.

II.- DESARROLLO DE LAS PRINCIPALES MAGNITUDES DEL SISTEMA

II.12.- DISTRIBUCIÓN DEL NÚMERO DE PENSIONES POR TRAMOS DE EDAD

II.12.5.- En favor de familiares (a)

Primer día de cada trimestre										
Año/trimestre	Tramos de edad									
	0 - 4	5 - 9	10 - 14	15 - 19	20 - 24	25 - 29	30 - 34	35 - 39	40 - 44	45 - 49
2009 (octubre)	2	24	118	365	719	552	281	297	435	1.062
%	100,00	-4,00	-23,87	-12,47	2,13	7,60	8,91	9,19	6,88	5,57
2010 (octubre)	2	22	96	301	724	561	311	295	379	1.051
%		-8,33	-18,64	-17,53	0,70	1,63	10,68	-0,67	-12,87	-1,04
2011 (octubre)	2	22	68	267	767	619	314	336	422	1.210
%			-29,17	-11,30	5,94	10,34	0,96	13,90	11,35	15,13
2012 (octubre)	0	19	58	235	595	695	401	421	517	1.364
%		-13,64	-14,71	-11,99	-22,43	12,28	27,71	25,30	22,51	12,73
2013 (octubre)	0	13	52	188	332	719	426	386	518	1.440
%		-31,58	-10,34	-20,00	-44,20	3,45	6,23	-8,31	0,19	5,57
2014 (octubre)	0	10	43	152	153	746	516	422	520	1.600
%		-23,08	-17,31	-19,15	-53,92	3,76	21,13	9,33	0,39	11,11
2014 (diciembre)	0	10	43	152	125	722	501	422	528	1.600
2015										
Enero	0	10	42	145	131	673	493	416	529	1.596
Febrero										
Marzo										
Abril										
Mayo										
Junio										
Julio										
Agosto										
Septiembre										
Octubre										
Noviembre										
Diciembre										

II.- DESARROLLO DE LAS PRINCIPALES MAGNITUDES DEL SISTEMA

II.12.- DISTRIBUCIÓN DEL NÚMERO DE PENSIONES POR TRAMOS DE EDAD

II.12.5.- En favor de familiares (b)

Primer día de cada trimestre (Continuación)

Año/trimestre	Tramos de edad									Total
	50 - 54	55 - 59	60 - 64	65 - 69	70 - 74	75 - 79	80 - 84	85 y más	No consta	
2009 (octubre)	2.850	4.355	4.805	3.478	3.571	4.853	4.480	5.300	286	37.736
%	0,14	-0,57	3,33	8,89	-9,75	-3,71	0,18	1,59	-5,61	-0,98
2010 (octubre)	2.829	4.444	4.997	3.781	3.271	4.616	4.445	5.354	185	37.777
%	-0,74	2,04	4,00	8,71	-8,40	-4,88	-0,78	1,02	-35,31	0,11
2011 (octubre)	2.933	4.432	5.105	3.954	3.230	4.270	4.420	5.397	72	37.555
%	3,68	-0,27	2,16	4,58	-1,25	-7,50	-0,56	0,80	-61,08	-0,59
2012 (octubre)	3.093	4.532	5.173	4.204	3.146	3.966	4.388	5.449	65	38.043
%	5,46	2,26	1,33	6,32	-2,60	-7,12	-0,72	0,96	-9,72	1,30
2013 (octubre)	3.347	4.609	5.412	4.246	3.105	3.638	4.235	5.390	63	38.350
%										
2014 (octubre)	3.868	4.918	5.492	4.479	3.578	2.944	3.805	5.316	40	38.573
%	15,57	6,70	1,48	5,49	15,23	-19,08	-10,15	-1,37	-36,51	0,58
2014 (diciembre)	3.925	4.965	5.523	4.483	3.638	2.922	3.744	5.325	39	38.667
2015										
Enero	3.927	4.981	5.517	4.521	3.654	2.893	3.734	5.386	39	38.687
Febrero										
Marzo										
Abril										
Mayo										
Junio										
Julio										
Agosto										
Septiembre										
Octubre										
Noviembre										
Diciembre										

Fuente:

INSS (Evolución mensual de las pensiones del sistema de la Seguridad Social) y elaboración propia.

**II. DESARROLLO DE LAS PRINCIPALES
MAGNITUDES DEL SISTEMA**

ÁREA: PRESTACIONES ECONÓMICAS.

II.13.- Pensiones mínimas del sistema de la Seguridad Social

(Modalidad contributiva).

II.- DESARROLLO DE LAS PRINCIPALES MAGNITUDES DEL SISTEMA

II.13.- PENSIONES MÍNIMAS DEL SISTEMA

Modalidad contributiva.

Evolución anual.

Clase de prestación	2014					
	Con cónyuge a cargo		Sin cónyuge: Unidad económica unipersonal		Con cónyuge no a cargo	
	Cuantía	%	Cuantía	%	Cuantía	%
Jubilación						
- Titular con 65 años.	10.932,60	0,26	8.860,60	0,25	8.404,20	0,25
- Titular menor de 65 años.	10.246,60	0,26	8.288,00	0,25	7.831,60	0,25
- Titular con 65 años proc de gran invalidez	16.399,60	0,26	13.291,60	0,25	12.607,00	0,26
Incapacidad permanente						
- Gran invalidez.	16.399,60	0,26	13.291,60	0,25	12.607,00	0,26
- Absoluta.	10.932,60	0,26	8.860,60	0,25	8.404,20	0,25
- Total: Titular con 65 años.	10.932,60	0,26	8.860,60	0,25	8.404,20	0,25
- Total: Titular con edad entre 60 y 64 años.	10.246,60	0,26	8.288,00	0,25	7.831,60	0,25
- Total: Derivada de enfermedad común menor de 60.	5.510,40	0,25	5.510,40	0,25	4.969,20	
- Parcial del régimen de accidentes de trabajo: Titular con 65 años.	10.932,60	0,26	8.860,60	0,25	8.404,20	0,25
Viudedad						
- Titular con cargas familiares.			10.246,60	0,26		
- Titular con 65 años o persona con discapacidad en grado igual o superior al 65 %.			8.860,60	0,25		
- Titular con edad entre 60 y 64 años.			8.288,00	0,25		
- Titular con menos de 60 años.			6.707,40	0,25		
Orfandad						
- Por beneficiario.					2.706,20	0,26
- Por persona con discapacidad menor de 18 años con una discapacidad en grado igual o superior al 65%.					5.325,60	0,26
- Incremento en orfandad absoluta (1).					6.707,40	0,25
En favor de familiares						
- Por beneficiario.					2.706,20	0,26
- Si no existe viudo ni huérfano pensionistas:						
Un solo beneficiario con 65 años.					6.542,20	0,26
Un solo beneficiario menor de 65 años.					6.161,40	0,25
Varios beneficiarios (2).					4.001,20	0,25
Pensiones del SOVI:						
- Vejez - Invalidez - Viudedad (3).					5.667,20	0,27

(1) En la orfandad absoluta, el mínimo se incrementará en la cantidad indicada distribuida, en su caso, entre los beneficiarios.

(2) Varios beneficiarios: El mínimo asignado a cada uno se incrementará en el importe que resulte de prorratear el importe indicado en la tabla entre el número de beneficiarios.

(3) La LEY 9/2005, de 6 de junio, contempla la posibilidad de compatibilizar las pensiones del Seguro Obligatorio de Vejez e invalidez (SOVI) con las pensiones de viudedad del sistema de la Seguridad Social.

%; Representa el porcentaje de variación sobre el año anterior.

II.- DESARROLLO DE LAS PRINCIPALES MAGNITUDES DEL SISTEMA

II.13.- PENSIONES MÍNIMAS DEL SISTEMA

Modalidad contributiva.

Evolución anual.		Euros / año					
Clase de prestación	2015						
	Con cónyuge a cargo		Sin cónyuge: Unidad económica unipersonal		Con cónyuge no a cargo		
	Cuantía	%	Cuantía	%	Cuantía	%	
Jubilación							
- Titular con 65 años.	10.960,60	0,26	8.883,00	0,25	8.426,60	0,27	
- Titular menor de 65 años.	10.273,20	0,26	8.309,00	0,25	7.851,20	0,25	
- Titular con 65 años procedente de gran invalidez.	16.441,60	0,26	13.325,20	0,25	12.640,60	0,27	
Incapacidad permanente							
- Gran invalidez.	16.441,60	0,26	13.325,20	0,25	12.640,60	0,27	
- Absoluta.	10.960,60	0,26	8.883,00	0,25	8.426,60	0,27	
- Total: Titular con 65 años.	10.960,60	0,26	8.883,00	0,25	8.426,60	0,27	
- Total: Titular con edad entre 60 y 64 años.	10.273,20	0,26	8.309,00	0,25	7.851,20	0,25	
- Total: Derivada de enfermedad común menor de 60.	5.524,40	0,25	5.524,40	0,25	4.993,52	0,49	
- Parcial del régimen de accidentes de trabajo: Titular con 65 años.	10.960,60	0,26	8.883,00	0,25	8.426,60	0,27	
Viudedad							
- Titular con cargas familiares.			10.273,20	0,26			
- Titular con 65 años o persona con discapacidad en grado igual o superior al 65 %.			8.883,00	0,25			
- Titular con edad entre 60 y 64 años.			8.309,00	0,25			
- Titular con menos de 60 años.			6.724,20	0,25			
Orfandad							
- Por beneficiario.					2.713,20	0,26	
- Por persona con discapacidad menor de 18 años con una discapacidad en grado igual o superior al 65%.					5.339,60	0,26	
- Incremento en orfandad absoluta (1).					6.724,20	0,25	
En favor de familiares							
- Por beneficiario.					2.713,20	0,26	
- Si no existe viudo ni huérfano pensionistas: Un solo beneficiario con 65 años.					6.559,00	0,26	
Un solo beneficiario menor de 65 años.					6.178,20	0,27	
Varios beneficiarios (2).					4.011,00	0,24	
Pensiones del SOVI no concurrentes:							
- Vejez - Invalidez - Viudedad (3).					5.682,60	0,27	
<hr/>							
Cuantía pensión máxima (euros)	Mes		Año				
Año 2014	2.554,49		35.762,86				
Año 2015	2.560,88		35.852,32				

II. DESARROLLO DE LAS PRINCIPALES MAGNITUDES DEL SISTEMA

ÁREA: PRESTACIONES ECONÓMICAS. Prestaciones económicas contributivas.

II.14.- Incapacidad temporal.

**II.15.- Maternidad, paternidad y riesgos durante el embarazo y
la lactancia natural.**

II.16.- Otras prestaciones económicas contributivas.

II.- DESARROLLO DE LAS PRINCIPALES MAGNITUDES DEL SISTEMA

II.14.- INCAPACIDAD TEMPORAL

Entidades gestoras

Gasto acumulado por regímenes.

Gasto acumulado hasta fin de cada año.		(Miles de euros)							
Año		Regímenes							TOTAL
		General	Autónomos	Agrario	Mar	Carbón	Hogar	A.T.	
2009	Importe	2.314.300,00	377.933,62	84.176,87	39.879,94	6.035,03	48.781,94	53.382,90	2.924.490,31
	% variac.	-12,86	3,35	-22,07	-3,29	-7,92	-1,51	-3,94	-10,90
2010	Importe	2.071.645,94	327.807,45	77.828,72	39.830,70	5.482,82	45.916,62	50.876,87	2.619.389,12
	% variac.	-10,48	-13,26	-7,54	-0,12	-9,15	-5,87	-4,69	-10,43
2011	Importe	1.814.578,39	286.923,73	78.112,73	36.106,83	5.094,18	41.115,29	45.783,04	2.307.714,20
	% variac.	-12,41	-12,47	0,36	-9,35	-7,09	-10,46	-10,01	-11,90
2012	Importe	1.534.366,88	252.834,13	4.534,79	31.877,90	4.314,15	25.434,53	41.649,17	1.895.011,56
	% variac.	-15,44	-11,88	-94,19	-11,71	-15,31	-38,14	-9,03	-17,88
2013	Importe	1.384.875,68	237.873,04		32.261,85	4.404,02	3.483,64	52.952,02	1.715.850,25
	% variac.	-9,74	-5,92		1,20	2,08	-86,30	27,14	-9,45
2014 (P)	Importe	1.386.009,73	215.129,23		33.132,50	4.572,60		50.920,23	1.689.764,29
	% variac.	0,08	-9,56		2,70	3,83		-3,84	-1,52

Gasto acumulado hasta fin de cada año.		(Miles de euros)					
Año		Regímenes			A.T.	TOTAL	
		General	Autónomos	Mar			Carbón
2015							
	Enero	21.866,57	17.867,89	2.295,60	69,78	1.047,25	43.147,08
	Febrero						
	Marzo						
	Abril						
	Mayo						
	Junio						
	Julio						
	Agosto						
	Septiembre						
	Octubre						
	Noviembre						
	Diciembre						

Fuente:

Sistema de Información Contable de la Seguridad Social (SICOSS) y elaboración propia.

(P) Provisional

II.- DESARROLLO DE LAS PRINCIPALES MAGNITUDES DEL SISTEMA

II.15.- MATERNIDAD, PATERNIDAD Y RIESGO DURANTE EL EMBARAZO Y LA LACTANCIA NATURAL

Entidades gestoras

Gasto acumulado por regímenes.

Gasto acumulado hasta fin de cada año.		(Miles de euros)							
Año		General	Autónomos	Agrario	Regímenes			A.T.	TOTAL
					Mar	Carbón	Hogar		
2009	Importe	1.897.491,63	114.231,85	30.085,99	2.742,78	332,60	17.606,41	8.380,22	2.070.871,48
	% variac.	2,29	-1,56	0,53	2,47	-8,20	-4,28	-3,30	1,96
2010	Importe	1.886.481,66	113.430,81	28.492,68	2.658,40	350,10	18.078,60	12.427,50	2.061.919,75
	% variac.	-0,58	-0,70	-5,30	-3,08	5,26	2,68	48,30	-0,43
2011	Importe	1.895.587,18	113.638,12	28.748,86	2.555,07	296,79	17.246,55	12.714,18	2.070.786,75
	% variac.	0,48	0,18	0,90	-3,89	-15,23	-4,60	2,31	0,43
2012	Importe	1.831.555,53	109.272,82	621,16	2.669,09	355,31	9.022,14	14.702,26	1.968.198,31
	% variac.	-3,38	-3,84	-97,84	4,46	19,72	-47,69	15,64	-4,95
2013	Importe	1.701.356,25	107.737,45		2.316,42	306,64	58,04	14.373,58	1.826.148,38
	% variac.	-7,11	-1,41		-13,21	-13,70	-99,36	-2,24	-7,22
2014 (P)	Importe	1.672.379,87	114.492,17		2.780,18	346,55		13.555,73	1.803.554,50
	% variac.	-1,70	6,27		20,02	13,02		-5,69	-1,24

Gasto acumulado hasta fin de cada año.		(Miles de euros)					
Año		General	Autónomos	Regímenes		A.T.	TOTAL
				Mar	Carbón		
2015							
	Enero	131.747,87	9.180,31	219,25	22,10	396,03	141.565,56
	Febrero						
	Marzo						
	Abril						
	Mayo						
	Junio						
	Julio						
	Agosto						
	Septiembre						
	Octubre						
	Noviembre						
	Diciembre						

Fuente:

Sistema de Información Contable de la Seguridad Social (SICOSS) y elaboración propia.

(P) Provisional

II.- DESARROLLO DE LAS PRINCIPALES MAGNITUDES DEL SISTEMA

II.16.- OTRAS PRESTACIONES ECONOMICAS CONTRIBUTIVAS (*)

Entidades gestoras

Gasto acumulado por regímenes.

Gasto acumulado hasta fin de cada año.		(Miles de euros)							
Año		General	Autónomos	Agrario	Regímenes			A.T.	TOTAL
					Mar	Carbón	Hogar		
2009	Importe	290.631,50	1.542,39	702,72	281,74	44,69	84,80	80.310,56	373.598,40
	% variac.	1,91	12,70	-35,90	2,98	-3,44	-30,80	2,47	1,95
2010	Importe	275.941,72	1.604,22	754,07	203,32	45,11	109,78	76.295,00	354.953,22
	% variac.	-5,05	4,01	7,31	-27,83	0,94	29,46	-5,00	-4,99
2011	Importe	277.238,84	1.669,99	893,61	112,64	83,41	118,21	81.147,67	361.264,37
	% variac.	0,47	4,10	18,50	-44,60	84,90	7,68	6,36	1,78
2012	Importe	255.457,07	1.710,12	16,76	99,89	110,49	59,29	79.811,29	337.264,91
	% variac.	-7,86	2,40	-98,12	-11,32	32,47	-49,84	-1,65	-6,64
2013	Importe	222.507,84	1.772,46		140,44	57,79	20,71	87.565,02	312.064,26
	% variac.	-12,90	3,65		40,59	-47,70	-65,07	9,72	-7,47
2014 (P)	Importe	188.498,55	1.684,59		99,47	53,79		90.245,15	280.581,55
	% variac.	-15,28	-4,96		-29,17	-6,92		3,06	-10,09

Gasto acumulado hasta fin de cada año.		(Miles de euros)					
Año		General	Autónomos	Regímenes		A.T.	TOTAL
				Mar	Carbón		
2015							
	Enero	10.603,92	111,68	6,74	5,76	5.901,84	16.629,95
	Febrero						
	Marzo						
	Abril						
	Mayo						
	Junio						
	Julio						
	Agosto						
	Septiembre						
	Octubre						
	Noviembre						
	Diciembre						

(*) Incluye las transferencias corrientes a familias e instituciones sin fines de lucro una vez deducidas las prestaciones correspondientes a pensiones, incapacidad temporal, maternidad, paternidad, riesgos durante el embarazo y la lactancia natural y subsidio por cuidado de menores afectados por cáncer u otra enfermedad grave, por tener un tratamiento singularizado en el presente boletín, y las prestaciones familiares y del síndrome tóxico por ser estas no contributivas.

Fuente:

Sistema de Información Contable de la Seguridad Social (SICOSS) y elaboración propia.

(P) Provisional

**II. DESARROLLO DE LAS PRINCIPALES
MAGNITUDES DEL SISTEMA**

ÁREA: PRESTACIONES ECONÓMICAS.

Prestaciones económicas no contributivas.

II.17.- Clases y número de prestaciones.

II.- DESARROLLO DE LAS PRINCIPALES MAGNITUDES DEL SISTEMA

II.17.- PRESTACIONES ECONÓMICAS NO CONTRIBUTIVAS

II.17.1.- Maternidad, pensiones y otras prestaciones.

Entidades gestoras

Gasto acumulado hasta fin de cada año. (Miles de euros)

Año	Maternidad	Pensiones		Gest. y contr. compl.mínimo de pensiones	Otras prestaciones	Total prestaciones
		Incapacidad permanente	Jubilación			
2009	Importe	686,88	936.694,74	1.101.670,27	1.308.285,60	3.347.337,49
	% variac.	9,74	1,19	0,63	7,01	3,19
2010	Importe	631,85	937.470,31	1.092.937,36	1.391.970,89	3.423.010,41
	% variac.	-8,01	0,08	-0,79	6,40	2,26
2011	Importe	568,11	920.357,95	1.075.777,98	1.325.864,74	3.322.568,78
	% variac.	-10,09	-1,83	-1,57	-4,75	-2,93
2012	Importe	492,88	920.430,56	1.074.576,06	1.010.013,21	3.005.512,71
	% variac.	-13,24	0,01	-0,11	-23,82	-9,54
2013	Importe	413,55	1.173.291,24	1.351.023,21	1.377.557,47	3.902.285,47
	% variac.	-16,10	27,47	25,73	36,39	29,84
2014 (P)	Importe	294,57	1.042.868,29	1.203.191,68	7.483.722,91	11.494.703,94
	% variac.	-28,77	-11,12	-10,94	28,10	194,56

Gasto acumulado hasta fin de cada año. (Miles de euros)

Año	Maternidad	Pensiones		Gest. y contr. compl.mínimo de pensiones	Otras prestaciones	Total prestaciones
		Incapacidad permanente	Jubilación			
2015						
Enero	22,71	75.678,41	87.498,55	531.319,41	311.454,50	1.005.973,59
Febrero						
Marzo						
Abril						
Mayo						
Junio						
Julio						
Agosto						
Septiembre						
Octubre						
Noviembre						
Diciembre						

A partir de 2014 el área de prestaciones económicas no contributivas incluye los complementos a mínimos de pensiones.

Fuente:

Sistema de Información Contable de la Seguridad Social (SICOSS).

(P) Provisional

II.- DESARROLLO DE LAS PRINCIPALES MAGNITUDES DEL SISTEMA

II.17.- PRESTACIONES ECONÓMICAS NO CONTRIBUTIVAS

II.17.2.- Otras prestaciones.

Entidades gestoras

Gasto acumulado hasta fin de cada año.

(Miles de euros)

Año		Prestaciones familiares						Síndrome tóxico	Total otras prestaciones
		Asignación por hijo o menor acogido a cargo		Prestación por nacimiento o adopción de hijo (LGSS)		Prestación por parto o adopción múltiple	TOTAL		
		S/ discap.	C/ discap.	Art. 185	Art. 188bis				
2009	Importe	250.563,11	859.080,23	21.788,88	134.741,40	22.914,66	1.289.088,28	19.197,33	1.308.285,61
	% variac.	14,77	6,53	31,55	-4,98	5,00	6,99	8,49	7,01
2010	Importe	292.219,98	891.025,06	22.772,33	144.138,66	22.462,59	1.372.618,62	19.352,27	1.391.970,89
	% variac.	16,63	3,72	4,51	6,97	-1,97	6,48	0,81	6,40
2011	Importe	301.733,26	942.640,07	22.186,41	16.895,41	23.067,82	1.306.522,97	19.341,76	1.325.864,73
	% variac.	3,26	5,79	-2,57	-88,28	2,69	-4,82	-0,05	-4,75
2012	Importe	278.065,93	685.369,81	13.317,90	33,26	13.986,05	990.772,95	19.240,25	1.010.013,20
	% variac.	-7,84	-27,29	-39,97	-99,80	-39,37	-24,17	-0,52	-23,82
2013	Importe	295.110,64	1.017.461,43	23.716,82	21,51	21.630,98	1.357.941,38	19.616,10	1.377.557,48
	% variac.	6,13	48,45	78,08	-35,33	54,66	37,06	1,95	36,39
2014 (P)	Importe	332.659,95	1.347.086,64	32.500,37	13,99	29.874,61	1.742.135,56	22.490,94	1.764.626,50
	% variac.	12,72	32,40	37,04	-34,96	38,11	28,29	14,66	28,10

Gasto acumulado hasta fin de cada año.

(Miles de euros)

Año		Prestaciones familiares						Síndrome tóxico	Total Otras prestaciones
		Asignación por hijo o menor acogido a cargo		Prestación por nacimiento o adopción de hijo (LGSS)		Prestación por parto o adopción múltiple	TOTAL		
		S/ discap.	C/ discap.	Art. 185	Art. 188bis				
2015									
	Enero	173.219,78	134.091,37	1.431,07	0,00	1.288,16	310.030,38	1.424,12	311.454,50
	Febrero								
	Marzo								
	Abril								
	Mayo								
	Junio								
	Julio								
	Agosto								
	Septiembre								
	Octubre								
	Noviembre								
	Diciembre								

Fuente:

Sistema de Información Contable de la Seguridad Social (SICOSS).

(P) Provisional

II.- DESARROLLO DE LAS PRINCIPALES MAGNITUDES DEL SISTEMA

II.17.- PRESTACIONES ECONÓMICAS NO CONTRIBUTIVAS

II.17.3.- Número de prestaciones.

Entidades Gestoras.

Año	P e n s i o n e s			Mes	P e n s i o n e s		
	Incapacidad permanente	Jubilación	Suma		Incapacidad permanente	Jubilación	Suma
2009	190.343	252.569	442.912	2015			
2010	189.420	248.626	438.046	Enero	191.508	246.688	438.196
2011	188.080	246.696	434.776	Febrero			
2012	188.198	243.739	431.937	Marzo			
2013	189.643	243.833	433.476	Abril			
2014	191.217	246.687	437.904	Mayo			
				Junio			
				Julio			
				Agosto			
				Septiembre			
				Octubre			
				Noviembre			
				Diciembre			

Año / mes	Prestaciones familiares por hijo a cargo. Total sistema							
	Hijos menores de 18 años (pago semestral)				Hijos mayores de 18 años (pago mensual)			
	Sin discapacidad	Discapacidad > 33%	Total hijos < de 18 años	Número de familias	Discapacidad > 65%	Discapacidad > 75%	Total hijos > de 18 años	Número de familias
2009 (dic)	901.617	84.598	986.215	586.461	105.161	59.649	164.810	160.899
2010 (dic)	990.593	89.527	1.080.120	645.115	108.607	60.833	169.440	165.531
2011 (dic)	1.029.080	94.694	1.123.774	676.390	110.834	62.029	172.863	168.999
2012 (dic)	1.044.581	100.191	1.144.772	691.960	113.318	63.083	176.401	172.762
2013 (dic)	1.152.160	105.494	1.257.654	764.659	115.812	64.101	179.913	176.338
2014 (dic)	1.233.360	109.897	1.343.257	822.928	118.218	65.180	183.398	179.924
2015								
Enero					118.654	65.387	184.041	180.588
Febrero								
Marzo								
Abril								
Mayo								
Junio								
Julio								
Agosto								
Septiembre								
Octubre								
Noviembre								
Diciembre								

Fuente: Instituto Nacional de la Seguridad Social.

**II. DESARROLLO DE LAS PRINCIPALES
MAGNITUDES DEL SISTEMA**

ÁREA: ASISTENCIA SANITARIA

**II.18.- Clasificaciones del gasto acumulado en el área y otras
magnitudes.**

II.- DESARROLLO DE LAS PRINCIPALES MAGNITUDES DEL SISTEMA.

II.18.- ASISTENCIA SANITARIA

II.18.1.- Resumen por grupos de programas del sistema de la Seguridad Social.

Total Área.

Gasto acumulado hasta fin de cada año

(Miles de euros)

Año		TOTAL
2009	Importe	1.745.095,84
	% variac.	-9,13
2010	Importe	1.634.000,97
	% variac.	-6,37
2011	Importe	1.474.370,97
	% variac.	-9,77
2012	Importe	1.523.957,01
	% variac.	3,36
2013	Importe	1.408.885,60
	% variac.	-7,55
2014 (P)	Importe	1.424.132,17
	% variac.	1,08

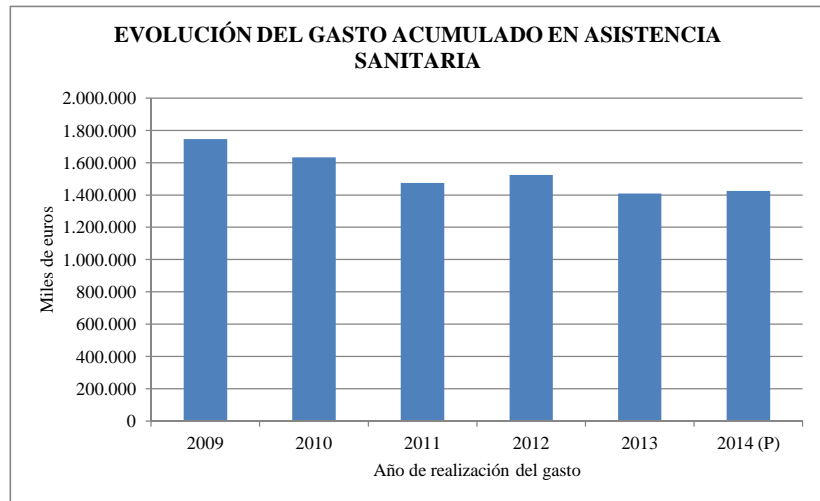

◆ Serie representada en el gráfico.
(P) Provisional

Gasto acumulado hasta fin de cada mes.

(Miles de euros)

Mes	Atención primaria de salud	Atención especializada	Medicina marítima	Admón. y serv. generales de asistencia sanitaria	Formación de personal sanitario	TOTAL
Enero	49.034,53	30.163,69	1.044,09	687,84	105,23	81.035,39
Febrero						
Marzo						
Abril						
Mayo						
Junio						
Julio						
Agosto						
Septiembre						
Octubre						
Noviembre						
Diciembre						

Fuente:

Informe I.2.1.

Los datos correspondientes a ejercicios anteriores se obtienen del Sistema de Información Contable de la Seguridad Social (SICOSS).

II.- DESARROLLO DE LAS PRINCIPALES MAGNITUDES DEL SISTEMA. EJERCICIO 2015.

II.18.- ASISTENCIA SANITARIA

II.18.2.- Resumen por programas del sistema de la Seguridad Social.

Total Área.

Gasto acumulado hasta fin de cada mes. (Miles de euros)

Grupo de programas n°	Atención primaria de salud		Atención especializada	
	2121	2122	2223	2224
Programa n°		Medicina ambulatoria de mutuas colab. S.S.	Atención especializada	Medicina hospitalaria de mutuas colab. S.S.
Año / mes	Atención primaria de salud			

2015

Enero	4.355,30	44.679,23	7.962,31	22.201,38
Febrero				
Marzo				
Abril				
Mayo				
Junio				
Julio				
Agosto				
Septiembre				
Octubre				
Noviembre				
Diciembre				

Gasto acumulado hasta fin de cada mes. (Miles de euros)

Grupo de programas n°	Medicina marítima	Admón. y serv. grales. de asistencia sanitaria	Formación de personal sanitario
	23	25	26
Programa n°	2325	2591	2627
Año / mes	Medicina marítima	Dirección y servicios generales	Formación de personal sanitario

2015

Enero	1.044,09	687,84	105,23
Febrero			
Marzo			
Abril			
Mayo			
Junio			
Julio			
Agosto			
Septiembre			
Octubre			
Noviembre			
Diciembre			

Fuente:
Informe I.2.1.

II.- DESARROLLO DE LAS PRINCIPALES MAGNITUDES DEL SISTEMA

II.18.- ASISTENCIA SANITARIA

II.18.3.- Conciertos

Entidades gestoras

Gasto acumulado hasta fin de cada año (Miles de euros)

		Conciertos con instituciones de atención primaria o especializada					Con especialistas y otros servicios	TOTAL
Año		Con instituciones del Estado	Con Comunidades Autónomas	Con entes territoriales	Con entes u organismos internacionales	Con entidades privadas		
2009	Importe	138,68	85,72	15,18	386,51	502,86	9.290,31	10.419,26
	% variac.	-10,14	2,81	14,22	125,12	-3,28	4,77	6,21
2010	Importe	140,13	92,33	6,18	203,22	668,81	8.933,98	10.044,65
	% variac.	1,05	7,71	-59,29	-47,42	33,00	-3,84	-3,60
2011	Importe	109,61	81,61	9,99	454,25	609,03	9.857,33	11.121,82
	% variac.	-21,78	-11,61	61,65	123,53	-8,94	10,34	10,72
2012	Importe	25,87	66,12	7,18	0,34	642,05	9.994,93	10.736,49
	% variac.	-76,40	-18,98	-28,13	-99,93	5,42	1,40	-3,46
2013	Importe	32,14	4,26	10,47		453,54	9.276,84	9.777,25
	% variac.	24,24	-93,56	45,82	-100,00	-29,36	-7,18	-8,93
2014 (P)	Importe	24,95		9,59		796,18	9.785,08	10.615,80
	% variac.	-22,37	-100,00	-8,40		75,55	5,48	8,58

Gasto acumulado hasta fin de cada año (Miles de euros)

		Conciertos con instituciones de atención primaria o especializada					Con especialistas y otros servicios	TOTAL
Año		Con instituciones del Estado	Con Comunidades Autónomas	Con entes territoriales	Con entes u organismos internacionales	Con entidades privadas		
2015								
	Enero					59,64	823,76	883,40
	Febrero							
	Marzo							
	Abril							
	Mayo							
	Junio							
	Julio							
	Agosto							
	Septiembre							
	Octubre							
	Noviembre							
	Diciembre							

Fuente:

Sistema de Información Contable de la Seguridad Social (SICOSS) y elaboración propia.

(P) Provisional

II.- DESARROLLO DE LAS PRINCIPALES MAGNITUDES DEL SISTEMA**II.18.- ASISTENCIA SANITARIA****II.18.4.- Convenios internacionales de la Seguridad Social: Estancia temporal (*)**

Datos mensuales: primer cuatrimestre

Pagos realizados y reembolsos recibidos a fin de cada mes

(Euros)

2015 Año/Grupo/País	ENERO		FEBRERO		MARZO		ABRIL	
	Pagos	Reembolsos	Pagos	Reembolsos	Pagos	Reembolsos	Pagos	Reembolsos
ESTADOS DE LA UNIÓN EUROPEA								
ALEMANIA	2.013.626,98	1.221.268,98						
AUSTRIA		573.924,53						
BÉLGICA	978,11							
BULGARIA	23,16							
CHIPRE	1.985,38							
CROACIA								
DINAMARCA								
ESLOVAQUIA								
ESLOVENIA	11.645,71							
ESTONIA								
FINLANDIA	26,75							
FRANCIA	3.129,30	1.981.512,02						
GRECIA								
HUNGRÍA	11,15							
IRLANDA	100,00							
ITALIA	202.333,45							
LETONIA								
LITUANIA								
LUXEMBURGO								
MALTA								
PAÍSES BAJOS	309,41							
POLONIA								
PORTUGAL	636,77							
REINO UNIDO		22.455.479,21						
REP. CHECA								
RUMANÍA								
SUECIA	119,83							
SUMA	2.234.926,00	26.232.184,74						
ESTADOS DEL ESPACIO ECONÓMICO EUROPEO								
ISLANDIA								
LIECHTENSTEIN								
NORUEGA								
SUMA								
CONVENIOS ESPECIALES								
SUIZA	1.241.548,16							
SUMA	1.241.548,16							
OTROS ESTADOS								
ANDORRA								
BRASIL								
CHILE								
ECUADOR								
MARRUECOS								
SUMA								
TOTAL	3.476.474,16	26.232.184,74						

Datos mensuales: segundo cuatrimestre

(Euros)

2015 Año/Grupo/País	MAYO		JUNIO		JULIO		AGOSTO	
	Pagos	Reembolsos	Pagos	Reembolsos	Pagos	Reembolsos	Pagos	Reembolsos
<u>ESTADOS DE LA UNIÓN EUROPEA</u>								
ALEMANIA								
AUSTRIA								
BÉLGICA								
BULGARIA								
CHIPRE								
CROACIA								
DINAMARCA								
ESLOVAQUIA								
ESLOVENIA								
ESTONIA								
FINLANDIA								
FRANCIA								
GRECIA								
HUNGRÍA								
IRLANDA								
ITALIA								
LETONIA								
LITUANIA								
LUXEMBURGO								
MALTA								
PAÍSES BAJOS								
POLONIA								
PORTUGAL								
REINO UNIDO								
REP. CHECA								
RUMANÍA								
SUECIA								
SUMA								
<u>ESTADOS DEL ESPACIO ECONÓMICO EUROPEO</u>								
ISLANDIA								
LIECHTENSTEIN								
NORUEGA								
SUMA								
<u>CONVENIOS ESPECIALES</u>								
SUIZA								
SUMA								
OTROS ESTADOS								
ANDORRA								
BRASIL								
CHILE								
ECUADOR								
MARRUECOS								
SUMA								
TOTAL								

(*) Los estados miembros de la U.E. y del E.E.E. desarrollan sus relaciones en el marco de los Reglamentos del Consejo 883/04 y 987/09, sin perjuicio de la aplicación de acuerdos bilaterales, según los casos.

II.- DESARROLLO DE LAS PRINCIPALES MAGNITUDES DEL SISTEMA**II.18.- ASISTENCIA SANITARIA****II.18.4.- Convenios internacionales de la Seguridad Social: Estancia temporal (*)**

Datos mensuales: tercer cuatrimestre

Pagos realizados y reembolsos recibidos a fin de cada mes

(Euros)

2015 Año/Grupo/País	SEPTIEMBRE		OCTUBRE		NOVIEMBRE		DICIEMBRE	
	Pagos	Reembolsos	Pagos	Reembolsos	Pagos	Reembolsos	Pagos	Reembolsos

ESTADOS DE LA UNIÓN EUROPEA

ALEMANIA
 AUSTRIA
 BÉLGICA
 BULGARIA
 CHIPRE
 CROACIA
 DINAMARCA
 ESLOVAQUIA
 ESLOVENIA
 ESTONIA
 FINLANDIA
 FRANCIA
 GRECIA
 HUNGRÍA
 IRLANDA
 ITALIA
 LETONIA
 LITUANIA
 LUXEMBURGO
 MALTA
 PAÍSES BAJOS
 POLONIA
 PORTUGAL
 REINO UNIDO
 REP. CHECA
 RUMANÍA
 SUECIA
 SUMA

ESTADOS DEL ESPACIO ECONÓMICO EUROPEO

ISLANDIA
 LIECHTENSTEIN
 NORUEGA
 SUMA

CONVENIOS ESPECIALES

SUIZA
 SUMA

OTROS ESTADOS

ANDORRA
 BRASIL
 CHILE
 ECUADOR
 MARRUECOS
 SUMA

TOTAL

Convenios internacionales de la Seguridad Social: Estancia temporal.

Representación gráfica de las cifras del mes del informe.

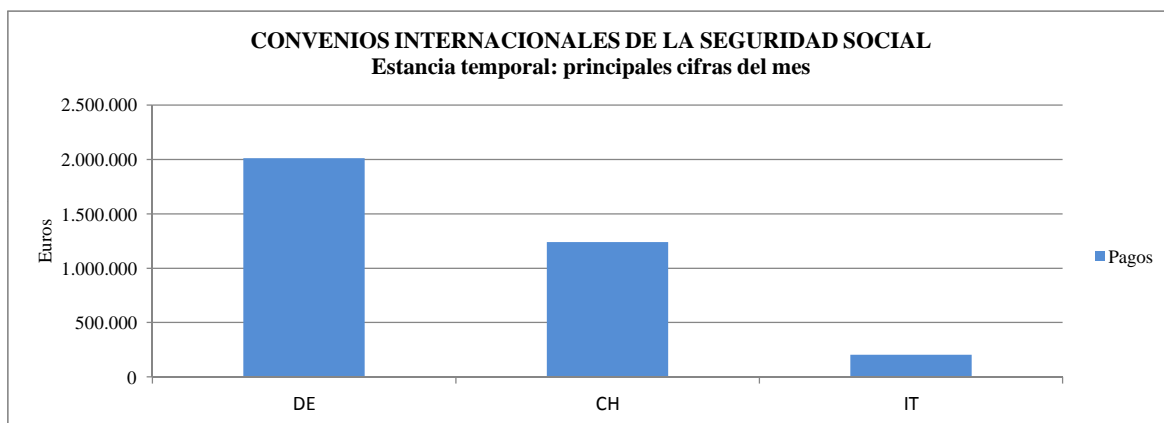
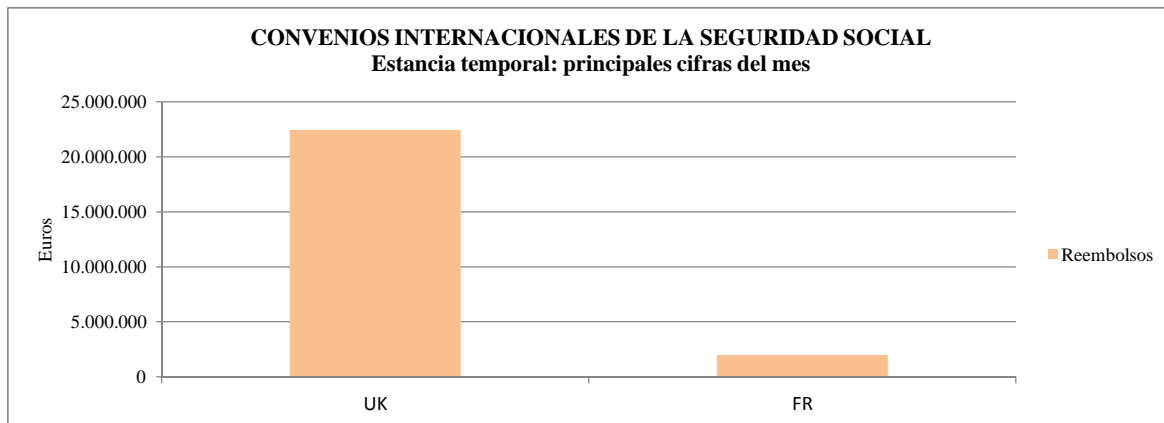

ABREVIATURAS

ESTADOS DE LA UNIÓN EUROPEA (UE)				ESTADOS DEL ESPACIO ECONÓMICO EUROPEO (EEE)		OTROS ESTADOS (O)	
Alemania	DE	Irlanda	IE	Islandia	IS	Andorra	AD
Austria	AT	Italia	IT	Liechtenstein	LI	Brasil	BR
Bélgica	BE	Letonia	LV	Noruega	NO	Chile	CL
Bulgaria	BG	Lituania	LT			Ecuador	EC
Chipre	CY	Luxemburgo	LU			Marruecos	MA
Croacia	HR	Malta	MT				
Dinamarca	DK	Países bajos	NL				
Eslovaquia	SK	Polonia	PL	CONVENIOS ESPECIALES (C. ESP.)			
Eslovenia	SI	Portugal	PT	Suiza	CH		
Estonia	EE	Reino Unido	UK				
Finlandia	FI	Rep. Checa	CZ				
Francia	FR	Rumanía	RO				
Grecia	EL	Suecia	SE				
Hungría	HU						

Fuente: INSS y elaboración propia.

II.- DESARROLLO DE LAS PRINCIPALES MAGNITUDES DEL SISTEMA**II.18.- ASISTENCIA SANITARIA****II.18.4.- Convenios internacionales de la Seguridad Social: Estancia temporal.**

Datos acumulados: primer cuatrimestre

Pagos realizados y reembolsos recibidos a fin de cada mes		(Euros)							
2015	ENERO		FEBRERO		MARZO		ABRIL		
Año/Grupo/País	Pagos	Reembolsos	Pagos	Reembolsos	Pagos	Reembolsos	Pagos	Reembolsos	

ESTADOS DE LA UNIÓN EUROPEA

ALEMANIA	2.013.626,98	1.221.268,98						
AUSTRIA		573.924,53						
BÉLGICA	978,11							
BULGARIA	23,16							
CHIPRE	1.985,38							
CROACIA								
DINAMARCA								
ESLOVAQUIA								
ESLOVENIA	11.645,71							
ESTONIA								
FINLANDIA	26,75							
FRANCIA	3.129,30	1.981.512,02						
GRECIA								
HUNGRÍA	11,15							
IRLANDA	100,00							
ITALIA	202.333,45							
LETONIA								
LITUANIA								
LUXEMBURGO								
MALTA								
PAÍSES BAJOS	309,41							
POLONIA								
PORTUGAL	636,77							
REINO UNIDO		22.455.479,21						
REP. CHECA								
RUMANÍA								
SUECIA	119,83							
SUMA	2.234.926,00	26.232.184,74						

ESTADOS DEL ESPACIO ECONÓMICO EUROPEO

ISLANDIA								
LIECHTENSTEIN								
NORUEGA								
SUMA								

CONVENIOS ESPECIALES

SUIZA	1.241.548,16							
SUMA	1.241.548,16							

OTROS ESTADOS

ANDORRA								
BRASIL								
CHILE								
ECUADOR								
MARRUECOS								
SUMA								

TOTAL	3.476.474,16	26.232.184,74						
-------	--------------	---------------	--	--	--	--	--	--

Datos acumulados: segundo cuatrimestre

(Euros)

2015 Año/Grupo/País	MAYO		JUNIO		JULIO		AGOSTO	
	Pagos	Reembolsos	Pagos	Reembolsos	Pagos	Reembolsos	Pagos	Reembolsos
<u>ESTADOS DE LA UNIÓN EUROPEA</u>								
ALEMANIA								
AUSTRIA								
BÉLGICA								
BULGARIA								
CHIPRE								
CROACIA								
DINAMARCA								
ESLOVAQUIA								
ESLOVENIA								
ESTONIA								
FINLANDIA								
FRANCIA								
GRECIA								
HUNGRÍA								
IRLANDA								
ITALIA								
LETONIA								
LITUANIA								
LUXEMBURGO								
MALTA								
PAÍSES BAJOS								
POLONIA								
PORTUGAL								
REINO UNIDO								
REP. CHECA								
RUMANÍA								
SUECIA								
SUMA								
<u>ESTADOS DEL ESPACIO ECONÓMICO EUROPEO</u>								
ISLANDIA								
LIECHTENSTEIN								
NORUEGA								
SUMA								
<u>CONVENIOS ESPECIALES</u>								
SUIZA								
SUMA								
OTROS ESTADOS								
ANDORRA								
BRASIL								
CHILE								
ECUADOR								
MARRUECOS								
SUMA								
TOTAL								

II.- DESARROLLO DE LAS PRINCIPALES MAGNITUDES DEL SISTEMA

II.18.- ASISTENCIA SANITARIA

II.18.4.- Convenios internacionales de la Seguridad Social: Estancia temporal.

Datos acumulados: tercer cuatrimestre

Pagos realizados y reembolsos recibidos a fin de cada mes

(Euros)

2015 Año/Grupo/País	SEPTIEMBRE		OCTUBRE		NOVIEMBRE		DICIEMBRE	
	Pagos	Reembolsos	Pagos	Reembolsos	Pagos	Reembolsos	Pagos	Reembolsos

ESTADOS DE LA UNIÓN EUROPEA

ALEMANIA
AUSTRIA
BÉLGICA
BULGARIA
CHIPRE
CROACIA
DINAMARCA
ESLOVAQUIA
ESLOVENIA
ESTONIA
FINLANDIA
FRANCIA
GRECIA
HUNGRÍA
IRLANDA
ITALIA
LETONIA
LITUANIA
LUXEMBURGO
MALTA
PAÍSES BAJOS
POLONIA
PORTUGAL
REINO UNIDO
REP. CHECA
RUMANÍA
SUECIA
SUMA

ESTADOS DEL ESPACIO ECONÓMICO EUROPEO

ISLANDIA
LIECHTENSTEIN
NORUEGA
SUMA

CONVENIOS ESPECIALES

SUIZA
SUMA

OTROS ESTADOS

ANDORRA
BRASIL
CHILE
ECUADOR
MARRUECOS
SUMA

TOTAL

Convenios internacionales de la Seguridad Social: Estancia temporal.

Representación gráfica de las cifras acumuladas al mes del informe.

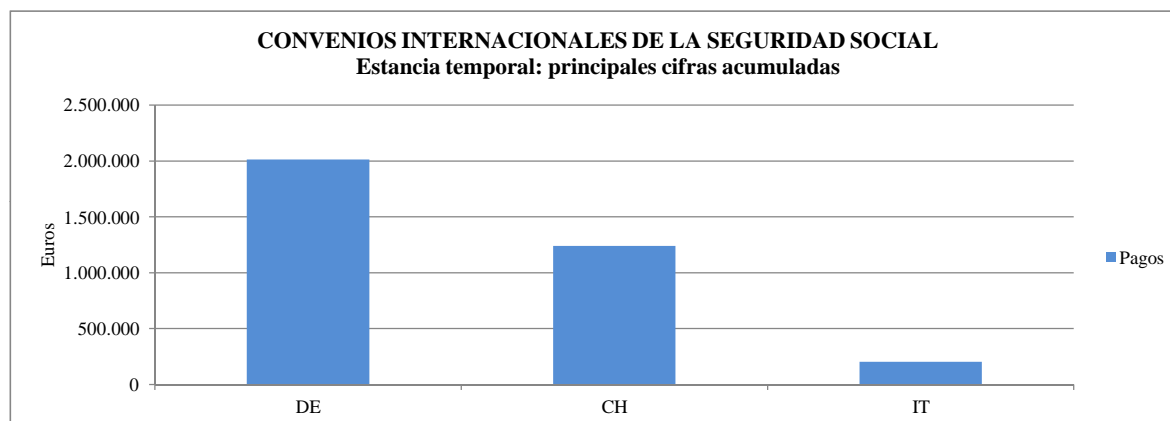
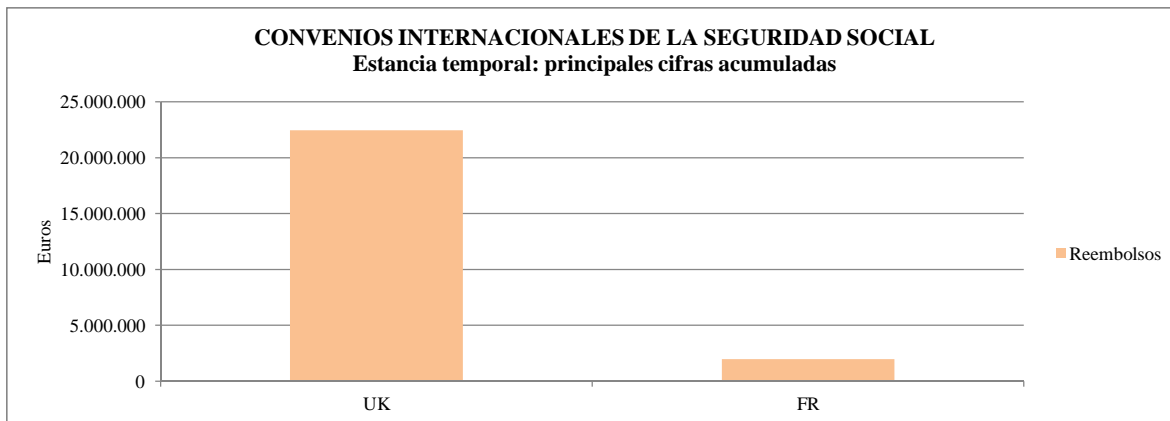

ABREVIATURAS

ESTADOS DE LA UNIÓN EUROPEA (UE)				ESTADOS DEL ESPACIO ECONÓMICO EUROPEO (EEE)		OTROS ESTADOS (O)	
Alemania	DE	Irlanda	IE	Islandia	IS	Andorra	AD
Austria	AT	Italia	IT	Liechtenstein	LI	Brasil	BR
Bélgica	BE	Letonia	LV	Noruega	NO	Chile	CL
Bulgaria	BG	Lituania	LT			Ecuador	EC
Chipre	CY	Luxemburgo	LU			Marruecos	MA
Croacia	HR	Malta	MT				
Dinamarca	DK	Países bajos	NL				
Eslovaquia	SK	Polonia	PL	CONVENIOS ESPECIALES (C. ESP.)			
Eslovenia	SI	Portugal	PT	Suiza	CH		
Estonia	EE	Reino Unido	UK				
Finlandia	FI	Rep. Checa	CZ				
Francia	FR	Rumanía	RO				
Grecia	EL	Suecia	SE				
Hungría	HU						

Fuente: INSS y elaboración propia.

II.- DESARROLLO DE LAS PRINCIPALES MAGNITUDES DEL SISTEMA**II.18.- ASISTENCIA SANITARIA****II.18.5.- Convenios internacionales de la Seguridad Social: Cuota global (*)**

Datos mensuales: primer cuatrimestre

Pagos realizados y reembolsos recibidos a fin de cada mes

(Euros)

2015 Año/Grupo/País	ENERO		FEBRERO		MARZO		ABRIL	
	Pagos	Reembolsos	Pagos	Reembolsos	Pagos	Reembolsos	Pagos	Reembolsos
ESTADOS DE LA UNIÓN EUROPEA								
ALEMANIA		694.962,47						
AUSTRIA		155,10						
BÉLGICA								
BULGARIA		1.343.319,59						
CHIPRE								
CROACIA								
DINAMARCA								
ESLOVAQUIA								
ESLOVENIA								
ESTONIA								
FINLANDIA								
FRANCIA								
GRECIA								
HUNGRÍA								
IRLANDA		2.246.786,31						
ITALIA								
LETONIA								
LITUANIA								
LUXEMBURGO		31.521,61						
MALTA								
PAÍSES BAJOS								
POLONIA	267,52							
PORTUGAL								
REINO UNIDO		218.432.313,42						
REP. CHECA								
RUMANÍA								
SUECIA								
SUMA	267,52	222.749.058,50						
ESTADOS DEL ESPACIO ECONÓMICO EUROPEO								
ISLANDIA								
LIECHTENSTEIN								
NORUEGA								
SUMA								
CONVENIOS ESPECIALES								
SUIZA								
SUMA								
OTROS ESTADOS								
ANDORRA								
BRASIL								
CHILE								
ECUADOR								
MARRUECOS								
SUMA								
TOTAL	267,52	222.749.058,50						

Datos mensuales: segundo cuatrimestre

(Euros)

2015 Año/Grupo/País	MAYO		JUNIO		JULIO		AGOSTO	
	Pagos	Reembolsos	Pagos	Reembolsos	Pagos	Reembolsos	Pagos	Reembolsos
<u>ESTADOS DE LA UNIÓN EUROPEA</u>								
ALEMANIA								
AUSTRIA								
BÉLGICA								
BULGARIA								
CHIPRE								
CROACIA								
DINAMARCA								
ESLOVAQUIA								
ESLOVENIA								
ESTONIA								
FINLANDIA								
FRANCIA								
GRECIA								
HUNGRÍA								
IRLANDA								
ITALIA								
LETONIA								
LITUANIA								
LUXEMBURGO								
MALTA								
PAÍSES BAJOS								
POLONIA								
PORTUGAL								
REINO UNIDO								
REP. CHECA								
RUMANÍA								
SUECIA								
SUMA								
<u>ESTADOS DEL ESPACIO ECONÓMICO EUROPEO</u>								
ISLANDIA								
LIECHTENSTEIN								
NORUEGA								
SUMA								
<u>CONVENIOS ESPECIALES</u>								
SUIZA								
SUMA								
OTROS ESTADOS								
ANDORRA								
BRASIL								
CHILE								
ECUADOR								
MARRUECOS								
SUMA								
TOTAL								

II.- DESARROLLO DE LAS PRINCIPALES MAGNITUDES DEL SISTEMA**II.18.- ASISTENCIA SANITARIA****II.18.5.- Convenios internacionales de la Seguridad Social: Cuota global.**

Datos mensuales: tercer cuatrimestre

Pagos realizados y reembolsos recibidos a fin de cada mes

(Euros)

2015 Año/Grupo/País	SEPTIEMBRE		OCTUBRE		NOVIEMBRE		DICIEMBRE	
	Pagos	Reembolsos	Pagos	Reembolsos	Pagos	Reembolsos	Pagos	Reembolsos

ESTADOS DE LA UNIÓN EUROPEA

ALEMANIA
 AUSTRIA
 BÉLGICA
 BULGARIA
 CHIPRE
 CROACIA
 DINAMARCA
 ESLOVAQUIA
 ESLOVENIA
 ESTONIA
 FINLANDIA
 FRANCIA
 GRECIA
 HUNGRÍA
 IRLANDA
 ITALIA
 LETONIA
 LITUANIA
 LUXEMBURGO
 MALTA
 PAÍSES BAJOS
 POLONIA
 PORTUGAL
 REINO UNIDO
 REP. CHECA
 RUMANÍA
 SUECIA
 SUMA

ESTADOS DEL ESPACIO ECONÓMICO EUROPEO

ISLANDIA
 LIECHTENSTEIN
 NORUEGA
 SUMA

CONVENIOS ESPECIALES

SUIZA
 SUMA

OTROS ESTADOS

ANDORRA
 BRASIL
 CHILE
 ECUADOR
 MARRUECOS
 SUMA

TOTAL

Convenios internacionales de la Seguridad Social: Cuota global.

Representación gráfica de las cifras del mes del informe.



ABREVIATURAS

ESTADOS DE LA UNIÓN EUROPEA (UE)				ESTADOS DEL ESPACIO ECONÓMICO EUROPEO (EEE)		OTROS ESTADOS (O)	
Alemania	DE	Irlanda	IE	Islandia	IS	Andorra	AD
Austria	AT	Italia	IT	Liechtenstein	LI	Brasil	BR
Bélgica	BE	Letonia	LV	Noruega	NO	Chile	CL
Bulgaria	BG	Lituania	LT			Ecuador	EC
Chipre	CY	Luxemburgo	LU			Marruecos	MA
Croacia	HR	Malta	MT				
Dinamarca	DK	Países bajos	NL				
Eslovaquia	SK	Polonia	PL	CONVENIOS ESPECIALES (C. ESP.)			
Eslovenia	SI	Portugal	PT	Suiza	CH		
Estonia	EE	Reino Unido	UK				
Finlandia	FI	Rep. Checa	CZ				
Francia	FR	Rumanía	RO				
Grecia	EL	Suecia	SE				
Hungría	HU						

Fuente: INSS y elaboración propia.

II.- DESARROLLO DE LAS PRINCIPALES MAGNITUDES DEL SISTEMA**II.18.- ASISTENCIA SANITARIA****II.18.5.- Convenios internacionales de la Seguridad Social: Cuota global.**

Datos acumulados: primer cuatrimestre

Pagos realizados y reembolsos recibidos a fin de cada mes		(Euros)							
2015	ENERO		FEBRERO		MARZO		ABRIL		
Año/Grupo/País	Pagos	Reembolsos	Pagos	Reembolsos	Pagos	Reembolsos	Pagos	Reembolsos	
<u>ESTADOS DE LA UNIÓN EUROPEA</u>									
ALEMANIA		694.962,47							
AUSTRIA		155,10							
BÉLGICA									
BULGARIA		1.343.319,59							
CHIPRE									
CROACIA									
DINAMARCA									
ESLOVAQUIA									
ESLOVENIA									
ESTONIA									
FINLANDIA									
FRANCIA									
GRECIA									
HUNGRÍA									
IRLANDA		2.246.786,31							
ITALIA									
LETONIA									
LITUANIA									
LUXEMBURGO		31.521,61							
MALTA									
PAÍSES BAJOS									
POLONIA	267,52								
PORTUGAL									
REINO UNIDO		218.432.313,42							
REP. CHECA									
RUMANÍA									
SUECIA									
SUMA	267,52	222.749.058,50							
<u>ESTADOS DEL ESPACIO ECONÓMICO EUROPEO</u>									
ISLANDIA									
LIECHTENSTEIN									
NORUEGA									
SUMA									
<u>CONVENIOS ESPECIALES</u>									
SUIZA									
SUMA									
OTROS ESTADOS									
ANDORRA									
BRASIL									
CHILE									
ECUADOR									
MARRUECOS									
SUMA									
TOTAL	267,52	222.749.058,50							

Datos acumulados: segundo cuatrimestre

(Euros)

2015 Año/Grupo/País	MAYO		JUNIO		JULIO		AGOSTO	
	Pagos	Reembolsos	Pagos	Reembolsos	Pagos	Reembolsos	Pagos	Reembolsos
<u>ESTADOS DE LA UNIÓN EUROPEA</u>								
ALEMANIA								
AUSTRIA								
BÉLGICA								
BULGARIA								
CHIPRE								
CROACIA								
DINAMARCA								
ESLOVAQUIA								
ESLOVENIA								
ESTONIA								
FINLANDIA								
FRANCIA								
GRECIA								
HUNGRÍA								
IRLANDA								
ITALIA								
LETONIA								
LITUANIA								
LUXEMBURGO								
MALTA								
PAÍSES BAJOS								
POLONIA								
PORTUGAL								
REINO UNIDO								
REP. CHECA								
RUMANÍA								
SUECIA								
SUMA								
<u>ESTADOS DEL ESPACIO ECONÓMICO EUROPEO</u>								
ISLANDIA								
LIECHTENSTEIN								
NORUEGA								
SUMA								
<u>CONVENIOS ESPECIALES</u>								
SUIZA								
SUMA								
OTROS ESTADOS								
ANDORRA								
BRASIL								
CHILE								
ECUADOR								
MARRUECOS								
SUMA								
TOTAL								

II.- DESARROLLO DE LAS PRINCIPALES MAGNITUDES DEL SISTEMA

II.18.- ASISTENCIA SANITARIA

II.18.5.- Convenios internacionales de la Seguridad Social: Cuota global.

Datos acumulados: tercer cuatrimestre

Pagos realizados y reembolsos recibidos a fin de cada mes

(Euros)

2015 Año/Grupo/País	SEPTIEMBRE		OCTUBRE		NOVIEMBRE		DICIEMBRE	
	Pagos	Reembolsos	Pagos	Reembolsos	Pagos	Reembolsos	Pagos	Reembolsos

ESTADOS DE LA UNIÓN EUROPEA

ALEMANIA
AUSTRIA
BÉLGICA
BULGARIA
CHIPRE
CROACIA
DINAMARCA
ESLOVAQUIA
ESLOVENIA
ESTONIA
FINLANDIA
FRANCIA
GRECIA
HUNGRÍA
IRLANDA
ITALIA
LETONIA
LITUANIA
LUXEMBURGO
MALTA
PAÍSES BAJOS
POLONIA
PORTUGAL
REINO UNIDO
REP. CHECA
RUMANÍA
SUECIA
SUMA

ESTADOS DEL ESPACIO ECONÓMICO EUROPEO

ISLANDIA
LIECHTENSTEIN
NORUEGA
SUMA

CONVENIOS ESPECIALES

SUIZA
SUMA

OTROS ESTADOS

ANDORRA
BRASIL
CHILE
ECUADOR
MARRUECOS
SUMA

TOTAL

Convenios internacionales de la Seguridad Social: Cuota global.

Representación gráfica de las cifras acumuladas al mes del informe.



ABREVIATURAS

ESTADOS DE LA UNIÓN EUROPEA (UE)				ESTADOS DEL ESPACIO ECONÓMICO EUROPEO (EEE)		OTROS ESTADOS (O)	
Alemania	DE	Irlanda	IE	Islandia	IS	Andorra	AD
Austria	AT	Italia	IT	Liechtenstein	LI	Brasil	BR
Bélgica	BE	Letonia	LV	Noruega	NO	Chile	CL
Bulgaria	BG	Lituania	LT			Ecuador	EC
Chipre	CY	Luxemburgo	LU			Marruecos	MA
Croacia	HR	Malta	MT				
Dinamarca	DK	Países bajos	NL				
Eslovaquia	SK	Polonia	PL	CONVENIOS ESPECIALES (C. ESP.)			
Eslovenia	SI	Portugal	PT	Suiza	CH		
Estonia	EE	Reino Unido	UK				
Finlandia	FI	Rep. Checa	CZ				
Francia	FR	Rumanía	RO				
Grecia	EL	Suecia	SE				
Hungría	HU						

Fuente: INSS y elaboración propia.

II.- DESARROLLO DE LAS PRINCIPALES MAGNITUDES DEL SISTEMA**II.18.- ASISTENCIA SANITARIA****II.18.6.- Convenios internacionales de la Seguridad Social: Total convenios (*)**

Datos mensuales: primer cuatrimestre

Pagos realizados y reembolsos recibidos a fin de cada mes

(Euros)

2015 Año/Grupo/País	ENERO		FEBRERO		MARZO		ABRIL	
	Pagos	Reembolsos	Pagos	Reembolsos	Pagos	Reembolsos	Pagos	Reembolsos
ESTADOS DE LA UNIÓN EUROPEA								
ALEMANIA	2.013.626,98	1.916.231,45						
AUSTRIA		574.079,63						
BÉLGICA	978,11							
BULGARIA	23,16	1.343.319,59						
CHIPRE	1.985,38							
CROACIA								
DINAMARCA								
ESLOVAQUIA								
ESLOVENIA	11.645,71							
ESTONIA								
FINLANDIA	26,75							
FRANCIA	3.129,30	1.981.512,02						
GRECIA								
HUNGRÍA	11,15							
IRLANDA	100,00	2.246.786,31						
ITALIA	202.333,45							
LETONIA								
LITUANIA								
LUXEMBURGO		31.521,61						
MALTA								
PAÍSES BAJOS	309,41							
POLONIA	267,52							
PORTUGAL	636,77							
REINO UNIDO		240.887.792,63						
REP. CHECA								
RUMANÍA								
SUECIA	119,83							
SUMA	2.235.193,52	248.981.243,24						
ESTADOS DEL ESPACIO ECONÓMICO EUROPEO								
ISLANDIA								
LIECHTENSTEIN								
NORUEGA								
SUMA								
CONVENIOS ESPECIALES								
SUIZA	1.241.548,16							
SUMA	1.241.548,16							
OTROS ESTADOS								
ANDORRA								
BRASIL								
CHILE								
ECUADOR								
MARRUECOS								
SUMA								
TOTAL	3.476.741,68	248.981.243,24						

Datos mensuales: segundo cuatrimestre

(Euros)

2015 Año/Grupo/País	MAYO		JUNIO		JULIO		AGOSTO	
	Pagos	Reembolsos	Pagos	Reembolsos	Pagos	Reembolsos	Pagos	Reembolsos
<u>ESTADOS DE LA UNIÓN EUROPEA</u>								
ALEMANIA								
AUSTRIA								
BÉLGICA								
BULGARIA								
CHIPRE								
CROACIA								
DINAMARCA								
ESLOVAQUIA								
ESLOVENIA								
ESTONIA								
FINLANDIA								
FRANCIA								
GRECIA								
HUNGRÍA								
IRLANDA								
ITALIA								
LETONIA								
LITUANIA								
LUXEMBURGO								
MALTA								
PAÍSES BAJOS								
POLONIA								
PORTUGAL								
REINO UNIDO								
REP. CHECA								
RUMANÍA								
SUECIA								
SUMA								
<u>ESTADOS DEL ESPACIO ECONÓMICO EUROPEO</u>								
ISLANDIA								
LIECHTENSTEIN								
NORUEGA								
SUMA								
<u>CONVENIOS ESPECIALES</u>								
SUIZA								
SUMA								
OTROS ESTADOS								
ANDORRA								
BRASIL								
CHILE								
ECUADOR								
MARRUECOS								
SUMA								
TOTAL								

II.- DESARROLLO DE LAS PRINCIPALES MAGNITUDES DEL SISTEMA**II.18.- ASISTENCIA SANITARIA****II.18.6.- Convenios internacionales de la Seguridad Social: Total convenios.**

Datos mensuales: tercer cuatrimestre

Pagos realizados y reembolsos recibidos a fin de cada mes

(Euros)

2015 Año/Grupo/País	SEPTIEMBRE		OCTUBRE		NOVIEMBRE		DICIEMBRE	
	Pagos	Reembolsos	Pagos	Reembolsos	Pagos	Reembolsos	Pagos	Reembolsos

ESTADOS DE LA UNIÓN EUROPEA

ALEMANIA
 AUSTRIA
 BÉLGICA
 BULGARIA
 CHIPRE
 CROACIA
 DINAMARCA
 ESLOVAQUIA
 ESLOVENIA
 ESTONIA
 FINLANDIA
 FRANCIA
 GRECIA
 HUNGRÍA
 IRLANDA
 ITALIA
 LETONIA
 LITUANIA
 LUXEMBURGO
 MALTA
 PAÍSES BAJOS
 POLONIA
 PORTUGAL
 REINO UNIDO
 REP. CHECA
 RUMANÍA
 SUECIA
 SUMA

ESTADOS DEL ESPACIO ECONÓMICO EUROPEO

ISLANDIA
 LIECHTENSTEIN
 NORUEGA
 SUMA

CONVENIOS ESPECIALES

SUIZA
 SUMA

OTROS ESTADOS

ANDORRA
 BRASIL
 CHILE
 ECUADOR
 MARRUECOS
 SUMA

TOTAL

Convenios internacionales de la Seguridad Social: Total convenios.

Representación gráfica de las cifras del mes del informe.



ABREVIATURAS

ESTADOS DE LA UNIÓN EUROPEA (UE)				ESTADOS DEL ESPACIO ECONÓMICO EUROPEO (EEE)		OTROS ESTADOS (O)	
Alemania	DE	Irlanda	IE	Islandia	IS	Andorra	AD
Austria	AT	Italia	IT	Liechtenstein	LI	Brasil	BR
Bélgica	BE	Letonia	LV	Noruega	NO	Chile	CL
Bulgaria	BG	Lituania	LT			Ecuador	EC
Chipre	CY	Luxemburgo	LU			Marruecos	MA
Croacia	HR	Malta	MT				
Dinamarca	DK	Países bajos	NL				
Eslovaquia	SK	Polonia	PL	CONVENIOS ESPECIALES (C. ESP.)			
Eslovenia	SI	Portugal	PT	Suiza	CH		
Estonia	EE	Reino Unido	UK				
Finlandia	FI	Rep. Checa	CZ				
Francia	FR	Rumanía	RO				
Grecia	EL	Suecia	SE				
Hungría	HU						

Fuente: INSS y elaboración propia.

II.18.- ASISTENCIA SANITARIA

II.18.6.- Convenios internacionales de la Seguridad Social: Total convenios.

Datos acumulados: primer cuatrimestre

Pagos realizados y reembolsos recibidos a fin de cada mes		(Euros)							
2015	ENERO		FEBRERO		MARZO		ABRIL		
Año/Grupo/País	Pagos	Reembolsos	Pagos	Reembolsos	Pagos	Reembolsos	Pagos	Reembolsos	
ESTADOS DE LA UNIÓN EUROPEA									
ALEMANIA	2.013.626,98	1.916.231,45							
AUSTRIA		574.079,63							
BÉLGICA	978,11								
BULGARIA	23,16	1.343.319,59							
CHIPRE	1.985,38								
CROACIA									
DINAMARCA									
ESLOVAQUIA									
ESLOVENIA	11.645,71								
ESTONIA									
FINLANDIA	26,75								
FRANCIA	3.129,30	1.981.512,02							
GRECIA									
HUNGRÍA	11,15								
IRLANDA	100,00	2.246.786,31							
ITALIA	202.333,45								
LETONIA									
LITUANIA									
LUXEMBURGO		31.521,61							
MALTA									
PAÍSES BAJOS	309,41								
POLONIA	267,52								
PORTUGAL	636,77								
REINO UNIDO		240.887.792,63							
REP. CHECA									
RUMANÍA									
SUECIA	119,83								
SUMA	2.235.193,52	248.981.243,24							
ESTADOS DEL ESPACIO ECONÓMICO EUROPEO									
ISLANDIA									
LIECHTENSTEIN									
NORUEGA									
SUMA									
CONVENIOS ESPECIALES									
SUIZA	1.241.548,16								
SUMA	1.241.548,16								
OTROS ESTADOS									
ANDORRA									
BRASIL									
CHILE									
ECUADOR									
MARRUECOS									
SUMA									
TOTAL	3.476.741,68	248.981.243,24							

Datos acumulados: segundo cuatrimestre

(Euros)

2015 Año/Grupo/País	MAYO		JUNIO		JULIO		AGOSTO	
	Pagos	Reembolsos	Pagos	Reembolsos	Pagos	Reembolsos	Pagos	Reembolsos
<u>ESTADOS DE LA UNIÓN EUROPEA</u>								
ALEMANIA								
AUSTRIA								
BÉLGICA								
BULGARIA								
CHIPRE								
CROACIA								
DINAMARCA								
ESLOVAQUIA								
ESLOVENIA								
ESTONIA								
FINLANDIA								
FRANCIA								
GRECIA								
HUNGRÍA								
IRLANDA								
ITALIA								
LETONIA								
LITUANIA								
LUXEMBURGO								
MALTA								
PAÍSES BAJOS								
POLONIA								
PORTUGAL								
REINO UNIDO								
REP. CHECA								
RUMANÍA								
SUECIA								
SUMA								
<u>ESTADOS DEL ESPACIO ECONÓMICO EUROPEO</u>								
ISLANDIA								
LIECHTENSTEIN								
NORUEGA								
SUMA								
<u>CONVENIOS ESPECIALES</u>								
SUIZA								
SUMA								
OTROS ESTADOS								
ANDORRA								
BRASIL								
CHILE								
ECUADOR								
MARRUECOS								
SUMA								
TOTAL								

II.- DESARROLLO DE LAS PRINCIPALES MAGNITUDES DEL SISTEMA**II.18.- ASISTENCIA SANITARIA****II.18.6.- Convenios internacionales de la Seguridad Social: Total convenios.**

Datos acumulados: tercer cuatrimestre

Pagos realizados y reembolsos recibidos a fin de cada mes

(Euros)

2015 Año/Grupo/País	SEPTIEMBRE		OCTUBRE		NOVIEMBRE		DICIEMBRE	
	Pagos	Reembolsos	Pagos	Reembolsos	Pagos	Reembolsos	Pagos	Reembolsos

ESTADOS DE LA UNIÓN EUROPEA

ALEMANIA
AUSTRIA
BÉLGICA
BULGARIA
CHIPRE
CROACIA
DINAMARCA
ESLOVAQUIA
ESLOVENIA
ESTONIA
FINLANDIA
FRANCIA
GRECIA
HUNGRÍA
IRLANDA
ITALIA
LETONIA
LITUANIA
LUXEMBURGO
MALTA
PAÍSES BAJOS
POLONIA
PORTUGAL
REINO UNIDO
REP. CHECA
RUMANÍA
SUECIA
SUMA

ESTADOS DEL ESPACIO ECONÓMICO EUROPEO

ISLANDIA
LIECHTENSTEIN
NORUEGA
SUMA

CONVENIOS ESPECIALES

SUIZA
SUMA

OTROS ESTADOS

ANDORRA
BRASIL
CHILE
ECUADOR
MARRUECOS
SUMA

TOTAL

Convenios internacionales de la Seguridad Social: Total convenios.

Representación gráfica de las cifras acumuladas al mes del informe.

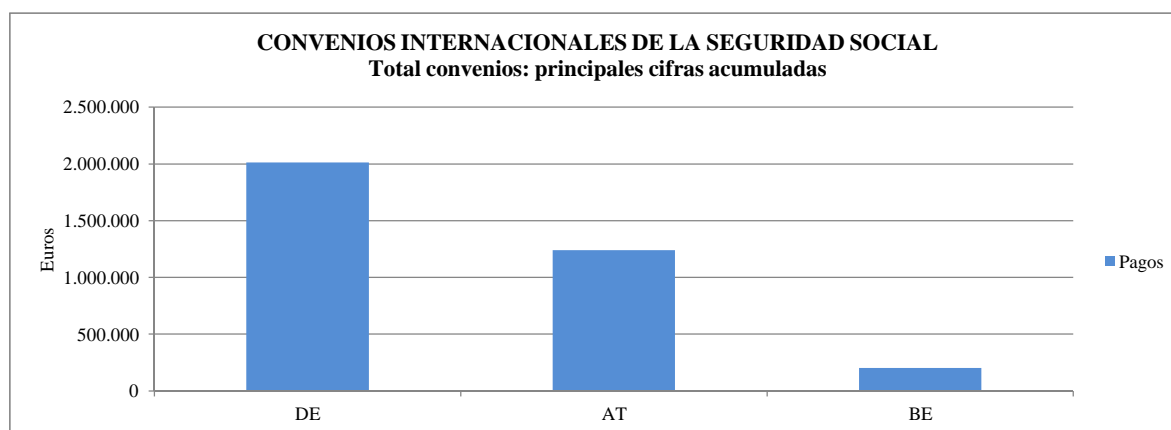
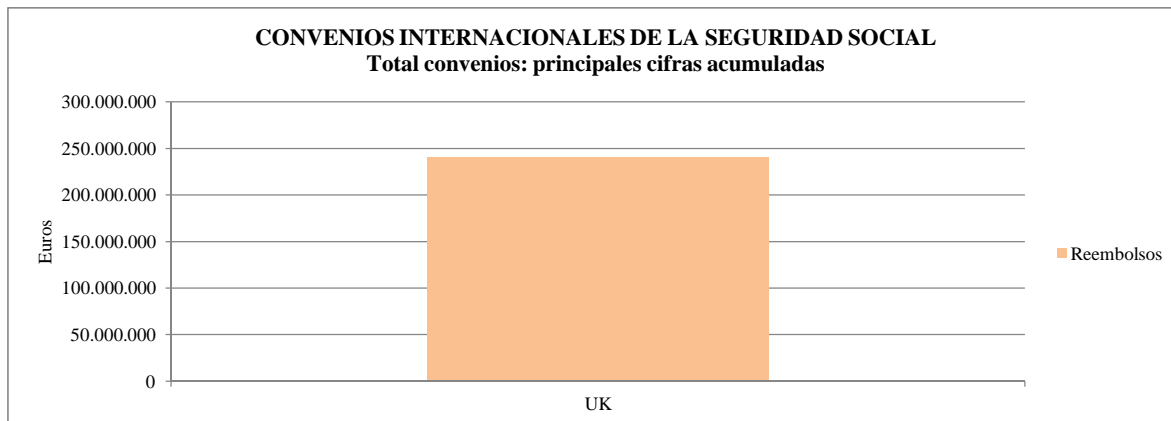

ABREVIATURAS

ESTADOS DE LA UNIÓN EUROPEA (UE)				ESTADOS DEL ESPACIO ECONÓMICO EUROPEO (EEE)		OTROS ESTADOS (O)	
Alemania	DE	Irlanda	IE	Islandia	IS	Andorra	AN
Austria	AT	Italia	IT	Liechtenstein	LI	Brasil	BR
Bélgica	BE	Letonia	LV	Noruega	NO	Chile	CHL
Bulgaria	BG	Lituania	LT			Ecuador	EC
Chipre	CY	Luxemburgo	LU			Marruecos	MA
Croacia	HR	Malta	MT				
Dinamarca	DK	Países bajos	NL				
Eslovaquia	SK	Polonia	PL	CONVENIOS ESPECIALES (C. ESP.)			
Eslovenia	SI	Portugal	PT	Suiza	CH		
Estonia	EE	Reino Unido	UK				
Finlandia	FI	Rep. Checa	CZ				
Francia	FR	Rumanía	RO				
Grecia	GR	Suecia	SE				
Hungría	HU						

Fuente: INSS y elaboración propia.

II.- DESARROLLO DE LAS PRINCIPALES MAGNITUDES DEL SISTEMA

II.18.- ASISTENCIA SANITARIA

II.18.6.- Convenios internacionales de la Seguridad Social: Total convenios.

Representación gráfica de las cifras acumuladas en el ejercicio 2015 por grupos de países.

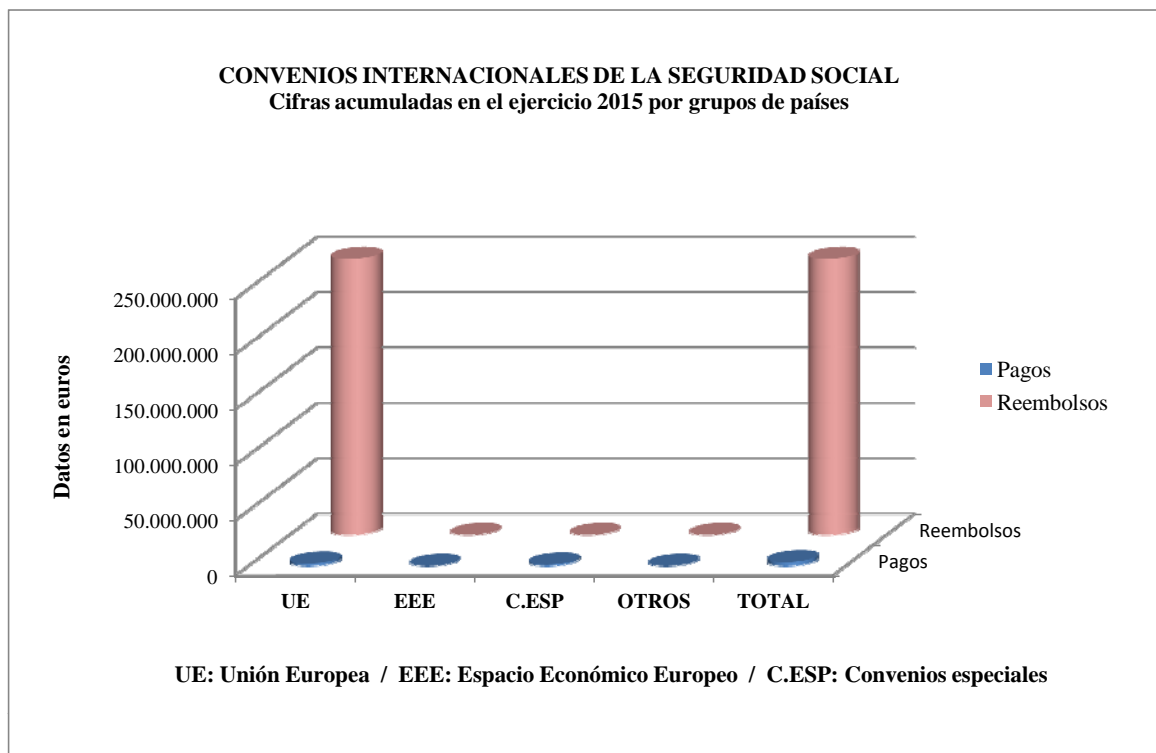

ABREVIATURAS

ESTADOS DE LA UNIÓN EUROPEA (UE)				ESTADOS DEL ESPACIO ECONÓMICO EUROPEO (EEE)		OTROS ESTADOS (O)	
Alemania	DE	Irlanda	IE	Islandia	IS	Andorra	AN
Austria	AT	Italia	IT	Liechtenstein	LI	Brasil	BR
Bélgica	BE	Letonia	LV	Noruega	NO	Chile	CHL
Bulgaria	BG	Lituania	LT			Ecuador	EC
Chipre	CY	Luxemburgo	LU			Marruecos	MA
Croacia	CR	Malta	MT				
Dinamarca	DK	Países bajos	NL				
Eslovaquia	SK	Polonia	PL	CONVENIOS ESPECIALES (C. ESP.)			
Eslovenia	SI	Portugal	PT	Suiza	CH		
Estonia	EE	Reino Unido	GB				
Finlandia	FI	Rep. Checa	CZ				
Francia	FR	Rumanía	RO				
Grecia	GR	Suecia	SE				
Hungría	HU						

Fuente: INSS y elaboración propia.

II.18.6.- Convenios internacionales de la Seguridad Social: Total convenios.

Serie histórica del acumulado.

Pagos realizados y reembolsos recibidos a fin de cada año

(Euros)

Año/Grupo/País	2010		2011		2012		2013	
	Pagos	Reembolsos	Pagos	Reembolsos	Pagos	Reembolsos	Pagos	Reembolsos
ESTADOS DE LA UNIÓN EUROPEA								
ALEMANIA	9.479.865,21	67.836.532,90	13.555.616,35	29.236.178,68	7.155.897,41	24.181.102,59	13.036.316,63	21.699.076,54
AUSTRIA	978.696,45	2.907.034,70	1.130.777,26	1.570.599,73	857.278,93	1.048.821,62	1.097.047,72	1.237.872,35
BÉLGICA	3.083.036,71	26.928.017,54	528.499,93	27.174.665,51	9.752.901,01	8.971.238,44	1.954.514,15	3.261.817,61
BULGARIA	294,78	119.470,00	42,88	699.937,19	1047,71	722.463,43	69.821,01	499.927,46
CHIPRE	4.819,26		1.628,16	16.719,43	7.417,68	15.518,22	4.303,86	38.154,49
CROACIA								
DINAMARCA	237.966,03	6.997.384,19	303.229,65	731.349,83	44.783,67	791.465,90	432.009,77	1.735.382,80
ESLOVAQUIA	29.393,17	105.732,08	101,34	215.427,33	94.883,07	426.568,14	25.702,30	122.668,08
ESLOVENIA	766,59	20.562,44	55.842,38	80.641,39	375,12	75.024,96	66.477,92	53.058,75
ESTONIA	7.086,77	23.418,81	2.409,24	146.480,18	6.263,26	134.648,75		243.550,53
FINLANDIA	888.250,75	7.198.970,39	1.812.231,78	8.230.002,41	2.306.797,93	2.135.012,42	251.718,41	1.537.122,17
FRANCIA	12.505.730,31	73.013.917,12	8.343.420,26	70.431.056,73	12.540.524,82	17.518.282,27	22.613.954,85	18.332.026,25
GRECIA	13.905,69	93.233,32	69.716,54	73.153,80	48.386,81	138.144,44	18.794,23	38.823,78
HUNGRÍA	8.024,22	112.543,97	1.154,09	229.843,43	49.326,97	150.745,14	25.132,20	122.043,65
IRLANDA	1.998,86	1.947.106,31	1.596,96		3.332,39	501.2644,87	2.211,11	3.765.330,00
ITALIA	2.843.527,06	14.248.186,59	773.949,20	17.040.515,65	861.724,97	7.646.739,36	1.380.360,43	
LETONIA	1.202,10	45.444,81	3.983,41	25.235,81	6,52	206.900,55	1.169,18	302.290,24
LITUANIA	28,24	118.603,21	6.788,69	134.536,15	918,55	112.852,22	9.310,63	424.775,99
LUXEMBURGO	100.853,27	739.412,41	394.482,03	732.645,38	2.562,73	268.809,50	248.216,76	347.424,02
MALTA	77.607,64	3.525,77	8.745,14	12.881,29	68.063,77	3.780,44	37.121,34	3.950,43
PAÍSES BAJOS	2.950.218,15	6.515.212,77	1.168.469,70	63.866.199,67	1.839.418,84	1.759.637,13	1.210.830,55	5.819.606,37
POLONIA	3.074,51	1.079.847,20	4.140,72	1.157.539,83	411.073,17	1.068.860,46	197.152,56	1.221.232,07
PORTUGAL	939.249,02	703.597,77	582.965,79	760.981,34	1.584.645,75	3.757.216,06	777.162,35	10.010,39
REINO UNIDO	1.888.578,52	215.914.130,43	6.872,01	305.450.510,47	6.731.643,27	40.112.635,69	3.817.702,50	41.238.755,37
REP. CHECA	51.921,65	184.136,85	116.099,95	379.764,15	51.012,44	183.872,60	179.856,31	701.387,14
RUMANÍA	2.717,54	12.022,80	1.784,60		1.102,20	538904,67	100.845,07	480.718,65
SUECIA	1.525.381,80	10.116.004,38	1.157.420,96	11.669.752,70	919.343,16	1.303.822,88	1.141.209,66	3.940.358,23
SUMA	37.624.194,30	436.984.048,76	30.031.969,02	540.066.618,08	45.340.732,15	118.285.712,75	48.698.941,50	107.177.363,36
ESTADOS DEL ESPACIO ECONÓMICO EUROPEO								
ISLANDIA	3.002,99	121.645,72	2.559,14	450.271,49	47.136,27	88.359,75	37.701,93	195.612,27
LIECHTENSTEIN	209,76	25.368,35		16.417,87	9.371,70	7.338,95	118,55	
NORUEGA	582.861,52	13.631.710,86	143,92	35.813.045,94	463.267,46	4.787.904,37	692.670,13	386.411,43
SUMA	586.074,27	13.778.724,93	2.703,06	36.279.735,30	519.775,43	4.883.603,07	730.490,61	582.023,70
CONVENIOS ESPECIALES								
SUIZA	2.534.461,30	4.149.392,44	4.624.780,45	2.333.542,06	3.569.445,12	70.780,82	5.706.141,29	1.496.086,29
SUMA	2.534.461,30	4.149.392,44	4.624.780,45	2.333.542,06	3.569.445,12	70.780,82	5.706.141,29	1.496.086,29
OTROS ESTADOS								
ANDORRA	2.327.037,15	3.662.079,11	1.140.542,66		3.724.851,75		1.035.848,85	820.999,68
CHILE				1.237.554,80				
ECUADOR			155,84			18762,19		
MARRUECOS	1.399.986,09	8.119,74	6.212.485,42	3.981.504,46			98.748,33	
SUMA	3.727.023,24	3.670.198,85	7.353.183,92	5.219.059,26	3.724.851,75	18.762,19	1.134.597,18	820.999,68
TOTAL	44.471.753,11	458.582.364,98	42.012.636,45	583.898.954,70	53.154.804,45	123.258.858,83	56.270.170,58	110.076.473,03

II.- DESARROLLO DE LAS PRINCIPALES MAGNITUDES DEL SISTEMA

II.18.- ASISTENCIA SANITARIA

II.18.7.- Convenios internacionales de la Seguridad Social: Costes medios de las prestaciones en especie.

País / Moneda	Ejercicio 2002				Ejercicio 2003				
	Artículo 94		Artículo 95' (per cápita)		Artículo 94		Artículo 95' (per cápita)		
	Anual	Mensual	Anual	Mensual	Anual	Mensual	Anual	Mensual	
Alemania (pc)	EUR	1.023,93	68,26	4.084,27	272,28	1.043,67	69,58	4.262,70	284,18
Austria	EUR	1.697,32	113,15	3.677,14	245,14	1.608,51	107,23	3.814,82	254,32
Bélgica	EUR	1.129,96	75,33	3.717,95	247,86	1.217,11	81,14	3.980,42	265,36
Chipre	EUR								
Eslovaquia (pc)	SKK								
Eslovenia (pc)	SIT								
España	EUR	497,15	33,14	2.416,73	161,12	531,76	35,45	2.615,55	174,37
Estonia (pc)	EEK								
Finlandia (pc)	EUR	933,01	62,20	3.437,11	229,14	997,00	66,47	3.584,03	238,94
Francia	EUR	1.695,00	113,00	3.983,81	265,59	1.792,50	119,50	4.349,29	289,95
Grecia	EUR	670,52	44,70	1.276,62	85,11	766,13	51,08	1.490,78	99,39
Hungría	HUF								
Irlanda	EUR	3.008,08	200,54	5.712,42	380,83	3.331,58	222,11	6.267,00	417,80
Italia	EUR	1.898,61	126,57	2.240,74	149,38	1.941,03	129,40	2.326,44	155,10
Letonia	LVL								
Liechtenstein	CHF	3.441,15	229,41	7.536,50	502,43	3.810,67	254,04	7.983,30	532,22
Lituania (pc)	LTL								
Luxemburgo	EUR	2.037,04	135,81	5.638,48	375,90	2.234,06	148,94	6.019,65	401,31
Malta	LM								
Noruega	NOK	26.668,00	1.778,00	48.745,00	3.250,00	34.025,00	2.268,00	60.131,00	4.009,00
Países Bajos (pc)	EUR	1.524,81	101,65	7.930,36	528,69	1.651,65	110,11	8.600,13	573,34
Polonia (pc)	PLN								
Portugal	EUR	750,10	50,01	1.361,66	90,78	844,72	56,31	1.481,41	98,76
Reino Unido	GBP	1.554,78	103,65	2.379,72	158,65	1.724,50	114,97	2.605,81	173,72
Rep. Checa (pc)	CZK								
Suecia	SEK	13.646,87	909,79	37.508,21	2.500,55	14.534,54	968,97	39.342,27	2.622,82
Suiza	CHF	2.154,92	143,66	5.570,33	371,36	2.231,37	148,76	5.838,38	389,23

II.- DESARROLLO DE LAS PRINCIPALES MAGNITUDES DEL SISTEMA

II.18.- ASISTENCIA SANITARIA

II.18.7.- Convenios internacionales de la Seguridad Social: Costes medios de las prestaciones en especie.

País / Moneda		Ejercicio 2004				Ejercicio 2005			
		Artículo 94		Artículo 95' (per cápita)		Artículo 94		Artículo 95' (per cápita)	
		Anual	Mensual	Anual	Mensual	Anual	Mensual	Anual	Mensual
Alemania (pc)	EUR	1.034,73	68,98	4.184,79	278,99	1.060,10	70,67	4.287,80	285,85
Austria	EUR	1.651,05	110,07	3.933,60	262,24	1.639,88	109,33	4.061,68	270,78
Bélgica	EUR	1.321,80	88,12	4.341,10	289,41	1.345,80	89,72	4.418,62	294,57
Chipre	EUR	591,09	39,41	770,19	51,35	602,05	40,14	816,63	54,44
Eslovaquia (pc)	SKK	8.721,33	581,42	25.653,29	1.710,22	9.557,44	637,16	29.456,20	1.963,75
Eslovenia (pc)	SIT	126.272,03	8.418,14	315.230,36	21.015,36	126.351,31	8.423,42	344.226,67	22.948,44
España	EUR	578,79	38,59	3.016,22	201,08	607,12	40,47	3.362,07	224,14
Estonia (pc)	EEK	3.193,40	212,89	7.689,21	512,61	3.600,97	240,06	8.740,21	582,68
Finlandia (pc)	EUR	1.074,58	71,64	3.616,28	241,09	1.140,04	76,00	3.799,91	253,33
Francia	EUR	1.834,34	122,29	4.621,96	308,13	1.950,23	130,02	4.757,55	317,17
Grecia	EUR	880,94	58,73	1.741,88	116,13	1.113,47	74,23	2.259,85	150,66
Hungría	HUF	74.661,00	4.977,00	223.541,00	14.903,00	81.790,00	5.453,00	250.427,00	16.695,00
Irlanda	EUR	3.527,51	235,17	6.789,44	452,63	3.691,51	246,10	7.483,51	498,90
Italia	EUR	2.110,44	140,70	2.525,92	168,39	2.235,06	149,00	2.652,18	176,81
Letonia	LVL	132,42	8,83	141,60	9,44	161,99	10,80	186,35	12,42
Liechtenstein	CHF	3.607,62	240,51	7.812,50	520,83	3.797,94	253,20	8.185,25	545,68
Lituania (pc)	LTL	487,22	32,48	1.272,36	84,82	559,86	37,32	1.561,32	104,09
Luxemburgo	EUR	2.362,70	157,51	7.161,42	477,43	2.579,39	171,96	7.183,54	478,90
Malta	LM	230,25	15,35	595,48	39,70	231,86	15,46	627,21	41,81
Noruega	NOK	35.627,00	2.375,00	62.787,00	4.186,00	37.654,00	2.510,00	65.217,00	4.348,00
Países Bajos (pc)	EUR	1.658,19	110,55	8.761,25	584,08	1.821,26	121,42	9.339,26	622,62
Polonia (pc)	PLN	640,90	42,73	2.033,12	135,54	709,36	47,29	2.203,05	146,87
Portugal	EUR	906,43	60,43	1.625,50	108,37	968,37	64,56	1.748,76	116,58
Reino Unido	GBP	1.526,30	101,75	2.820,56	188,04	1.638,99	109,27	3.029,41	201,96
Rep. Checa (pc)	CZK	11.398,00	759,87	36.037,41	2.402,49	11.974,01	798,27	37.634,72	2.508,98
Suecia	SEK	14.557,99	970,53	39.006,75	2.600,45	14.883,31	992,22	40.616,29	2.707,75
Suiza	CHF	2.365,97	157,73	6.194,42	412,96	2.494,99	166,33	6.505,27	433,68

II.- DESARROLLO DE LAS PRINCIPALES MAGNITUDES DEL SISTEMA

II.18.- ASISTENCIA SANITARIA

II.18.7.- Convenios internacionales de la Seguridad Social: Costes medios de las prestaciones en especie.

País / Moneda	Ejercicio 2006					Ejercicio 2007			
	Artículo 94	Artículo 95' (per cápita)			Artículo 94	Artículo 95' (per cápita)			
	Anual	Mensual	Anual	Mensual	Anual	Mensual	Anual	Mensual	
Alemania (pc)	EUR	1.118,49	74,57	4.405,79	293,72	1.153,25	76,88	4.558,33	303,89
Austria	EUR	1.706,33	113,76	4.214,30	280,95	1.807,91	120,53	4.437,30	295,82
Bélgica	EUR	1.376,48	91,77	4.514,79	300,99	1.448,77	96,58	4.775,84	318,39
Bulgaria	BGN					192,44	12,83	363,74	24,25
Chipre	EUR	692,84	46,19	937,96	62,53	741,21	49,41	991,21	66,08
Eslovaquia (pc)	SKK	10.750,93	716,73	32.439,85	2.162,66	11.930,05	795,34	36.116,85	2.407,79
Eslovenia (pc)	EUR	563,35	37,56	1.529,44	101,96	592,41	39,49	1.559,55	103,97
España	EUR	1.100,92	73,39	3.081,00	205,40	1.187,84	79,19	3.242,51	216,17
Estonia (pc)	EEK	4.030,80	268,72	9.998,22	666,55	5.156,94	343,80	12.710,56	847,37
Finlandia (pc)	EUR	1.167,41	77,83	4.540,17	302,68	1.234,09	82,27	4.762,07	317,47
Francia	EUR	2.084,19	138,95	4.907,18	327,15	2.216,92	147,79	5.202,72	346,85
Grecia	EUR	1.086,47	72,43	2.169,08	144,61	1.133,60	75,57	2.351,64	156,78
Hungría	HUF	86.505,00	5.767,00	263.465,00	17.564,00	80.072,00	5.338,00	236.088,00	15.739,00
Irlanda	EUR	3.745,56	249,70	8.015,45	534,36	3.852,55	256,84	8.715,08	581,01
Italia	EUR	2.280,78	152,05	2.704,45	180,30	2.351,73	156,78	2.773,24	184,88
Letonia	LVL	225,89	15,06	267,57	17,84	255,01	17,00	320,07	21,34
Liechtenstein	CHF	3.938,15	262,54	8.474,61	564,97	4.276,34	285,09	8.459,40	563,96
Lituania (pc)	LTL	708,88	47,26	1.830,92	122,06	838,90	55,93	2.241,18	149,41
Luxemburgo	EUR	2.521,33	168,09	7.732,38	515,49	2.594,83	172,99	8.432,37	562,16
Malta	MTL	233,53	15,57	635,05	42,34	247,71	16,51	675,08	45,00
Noruega	NOK	39.063,00	2.604,00	69.558,00	4.637,00	39.303,00	2.620,00	74.640,00	4.976,00
Países Bajos (pc)	EUR	1.740,43	116,03	9.599,76	639,98	1.804,86	120,32	9.212,14	614,14
Polonia (pc)	PLN	754,05	50,27	2.297,55	153,17	866,23	57,75	2.679,46	178,63
Portugal	EUR	977,88	65,19	1.779,86	118,66	999,79	66,65	1.845,42	123,03
Reino Unido	GBP	1.637,29	109,15	3.133,50	208,90	1.820,42	121,36	3.368,98	224,60
Rep. Checa (pc)	CZK	12.345,67	823,04	37.757,45	2.517,16	13.246,34	883,09	40.758,70	2.717,25
Rumanía	RON					505,84	33,72	1.011,68	67,45
Suecia	SEK	15.249,87	1.016,66	42.558,03	2.837,20	15.353,20	1.023,55	43.515,81	2.901,05
Suiza	CHF	2.485,62	165,71	6.577,30	438,49	2.581,87	172,12	6.836,65	455,78

II.- DESARROLLO DE LAS PRINCIPALES MAGNITUDES DEL SISTEMA

II.18.- ASISTENCIA SANITARIA

II.18.7.- Convenios internacionales de la Seguridad Social: Costes medios de las prestaciones en especie.

País / Moneda		Ejercicio 2008				Ejercicio 2009			
		Artículo 94		Artículo 95' (per cápita)		Artículo 94		Artículo 95' (per cápita)	
		Anual	Mensual	Anual	Mensual	Anual	Mensual	Anual	Mensual
Alemania (pc)	EUR	1.239,11	82,61	4.763,07	317,54	1.291,47	86,10	5.069,03	337,94
Austria	EUR	1.855,72	123,71	4.681,70	312,11	1.828,35	121,89	4.852,14	323,48
Bélgica	EUR	1.548,54	103,24	5.062,62	337,51	1.687,88	112,53	5.370,12	358,01
Bulgaria	BGN	217,61	14,51	412,15	27,48	219,36	14,62	415,84	27,72
Chipre	EUR	796,01	53,07	1.017,55	67,84	868,28	57,89	1.118,37	74,56
Eslovaquia (pc)	EUR	460,99	30,73	1.401,46	93,43	502,69	33,51	1.512,73	100,85
Eslovenia (pc)	EUR	663,97	44,26	1.835,16	122,34	722,10	48,14	1.896,16	126,41
España	EUR	1.283,27	85,55	3.491,45	232,76	1.244,87	82,99	3.987,94	265,86
Estonia (pc)	EEK	6.200,71	413,38	14.970,08	998,01	6.036,14	402,41	15.325,26	1.021,68
Finlandia (pc)	EUR	1.312,09	87,47	4.893,18	326,21	1.314,56	87,64	4.914,25	327,62
Francia	EUR	2.278,83	151,92	5.359,52	357,30	2.424,01	161,60	5.352,79	356,85
Grecia	EUR	1.251,34	83,42	2.532,33	168,82	1.451,65	96,78	2.983,55	198,90
Hungría	HUF	83.528,00	5.569,00	260.448,00	17.363,00	85.093,00	5.673,00	246.892,00	16.459,00
Irlanda	EUR	4.058,56	270,57	8.902,69	593,51				
Italia	EUR	2.396,74	159,78	2.820,44	188,03	2.428,26	161,88	2.884,01	192,27
Letonia	LVL	334,96	22,33	398,89	26,59	243,65	16,24	325,11	21,67
Liechtenstein	CHF	4.300,95	286,73	9.197,40	613,16	4.364,82	290,99	9.272,22	618,15
Lituania (pc)	LTL	1.007,87	67,19	2.726,71	181,78	985,81	65,72	2.652,17	176,81
Luxemburgo	EUR	2.728,98	181,93	8.626,24	575,08	2.818,05	187,87	9.055,18	603,68
Malta	EUR	767,64	51,18	1.644,80	109,65	896,55	59,77	2.056,94	137,13
Noruega	NOK	40.650,00	2.710,00	73.392,00	4.893,00	42.573,00	2.838,00	77.133,00	5.142,00
Países Bajos (pc)	EUR	1.993,91	132,93	9.423,45	628,23	2.143,29	142,89	9.513,80	634,25
Polonia (pc)	PLN	1.076,32	71,75	3.271,85	218,12	1.205,47	80,36	3.589,80	239,32
Portugal	EUR	1.007,19	67,15	1.894,94	126,33	1.081,51	72,10	2.030,92	135,39
Reino Unido	GBP	1.841,93	122,80	3.598,65	239,91	1.964,15	130,94	3.852,77	256,85
Rep. Checa (pc)	CZK	14.035,48	935,70	42.632,29	2.842,15	15.355,33	1.023,69	47.454,23	3.163,62
Rumanía	RON	658,02	43,87	1.316,04	87,74	593,73	39,58	1.187,45	79,16
Suecia	SEK	16.255,07	1.083,67	45.642,55	3.042,84	16.962,48	1.130,83	46.803,45	3.120,23
Suiza	CHF	2.680,15	178,68	7.088,55	472,57	2.751,28	183,42	7.306,32	487,09

II.- DESARROLLO DE LAS PRINCIPALES MAGNITUDES DEL SISTEMA

II.18.- ASISTENCIA SANITARIA

II.18.7.- Convenios internacionales de la Seguridad Social: Costes medios de las prestaciones en especie.

		Ejercicio 2010						
		Reglamento (CE) nº 987/2009 Artículo 64						
		Art. 17 R. 883/04		Art. 24, 25 y 26 R.883/04 (p.c.)		Reglamento (CE) nº 883/04		
País / Moneda		<65 años	>65 años	<65 años	>65 años	0-19 años	20-64 años	65 y mas
Alemania (pc)	EUR	1.306,60			5.153,21			
Austria	EUR	1.841,49			4.862,23			
Bélgica	EUR	1.766,79			5.580,68			
Bulgaria	BGN	257,18			503,14			
Chipre	EUR	831,23			1.130,35			
Eslovaquia (pc)	EUR	519,88			1.534,79			
Eslovenia (pc)	SIT	721,27			1.842,04			
España	EUR	1.169,80			3.869,77			
Estonia (pc)	EUR	384,49			963,12			
Finlandia (pc)	EUR	1.373,73			4.805,50			
Francia	EUR	2.479,17			5.581,76			
Grecia	EUR	1.712,32			3.479,75			
Hungría	HUF							
Irlanda	EUR							
Italia	EUR	2.442,54			2.898,29			
Letonia	LVL	245,21			306,48			
Liechtenstein	CHF	4.346,59			8.966,77			
Lituania (pc)	LTL	968,58			2.498,29			
Luxemburgo	EUR	2.797,42			9.437,84			
Malta	LM	879,42			2.163,13			
Noruega	NOK	40.157,00			80.908,00			
Países Bajos (pc)	EUR	2.229,50			9.902,78			
Polonia (pc)	PLN	1.216,84			3.711,75			
Portugal	EUR							
Reino Unido	GBP	2.091,39			4.054,40			
Rep. Checa (pc)	CZK	15.514,01			47.610,70			
Rumanía	RON	674,48			1.348,95			
Suecia	SEK	17.349,04			47.316,00			
Suiza	CHF	2.785,62			7.387,12			

II.- DESARROLLO DE LAS PRINCIPALES MAGNITUDES DEL SISTEMA

II.18.- ASISTENCIA SANITARIA

II.18.7.- Convenios internacionales de la Seguridad Social: Costes medios de las prestaciones en especie.

		Ejercicio 2011						
		Reglamento (CE) nº 987/2009 Artículo 64						
		Art. 17 R. 883/04		Art. 24, 25 y 26 R.883/04 (p.c.)		Reglamento (CE) nº 883/04		
País / Moneda		<65 años	>65 años	<65 años	>65 años	0-19 años	20-64 años	65 y mas
Alemania (pc)	EUR	1.368,39			5.348,54			
Austria	EUR							
Bélgica	EUR	1.852,35			5.706,22			
Bulgaria	BGN	295,23	557,55	295,23	557,55			
Chipre	EUR	877,17			1.165,67			
Eslovaquia (pc)	EUR	508,15			1.549,84			
Eslovenia (pc)	SIT	735,77			1.879,07			
España	EUR	1.235,90			3.955,05			
Estonia (pc)	EUR	400,39			994,60			
Finlandia (pc)	EUR	1.510,23		1.510,23	4.941,52			
Francia	EUR	2.441,38			5.645,06			
Grecia	EUR	1.449,27			2.839,91			
Hungría	HUF	90.937,00	267.189,00	90.937,00	267.189,00			
Irlanda	EUR	3.460,49			8.036,57			
Italia	EUR	2.470,46			2.909,88			
Letonia	LVL	252,57			352,17			
Liechtenstein	CHF	4.438,69			9.054,02			
Lituania (pc)	LTL	1.051,12			2.660,01			
Luxemburgo	EUR	2.761,52			9.724,46			
Malta	LM							
Noruega	NOK	45.448,00			83.727,00			
Países Bajos (pc)	EUR	2.213,77	2.213,77	2.213,77	10.366,68	1.609,11	2.445,72	10.366,68
Polonia (pc)	PLN	1.235,12	3.891,58	1.235,12	3.891,58			
Portugal	EUR							
Reino Unido	GBP	2.147,56			4.065,74			
Rep. Checa (pc)	CZK	15.686,40			48.155,09			
Rumanía	RON	714,80	1.384,35	714,80	1.384,35			
Suecia	SEK	16.550,36			46.927,90	13.113,92	18.155,01	55.519,02
Suiza	CHF	2.816,62			7.398,99			

Los importes consignados corresponden a los costes medios anuales de cada país. Los datos mensuales de costes medios deberán recoger una reducción del 20%. Esta reducción será del 15% para los pensionistas y los miembros de su familia cuando el estado miembro competente no figure en el anexo IV del Reglamento CE nº 883/2004 de acuerdo con el artículo. 64 apartado. 3, del Reglamento CE 987/09.

De conformidad con el artículo 64, apart.7, del Reglamento de la (CE) N° 987/2009, los estados miembros podrán seguir aplicando los artículos 94 y 95 del Reglamento (CEE) nº 574/72 para el cálculo de los tantos alzados hasta 1 de mayo de 2015 siempre que se aplique la reducción contemplada. en el artículo 3 de dicho artículo.

A partir del 1 de mayo de 2010, los países que siguen facturando por costes medios son los recogidos en el anexo III del R. (CE) nº 987/2009.

II.- DESARROLLO DE LAS PRINCIPALES MAGNITUDES DEL SISTEMA

II.18.- ASISTENCIA SANITARIA

II.18.7.- Convenios internacionales de la Seguridad Social: Costes medios de las prestaciones en especie.

		Ejercicio 2012						
		Reglamento (CE) nº 987/2009 Artículo 64						
		Art. 17 R. 883/04		Art. 24, 25 y 26 R.883/04 (p.c.)		Reglamento (CE) nº 883/04		
País / Moneda		<65 años	>65 años	<65 años	>65 años	0-19 años	20-64 años	65 y mas
Alemania (pc)	EUR	1.396,91			5.503,77			
Austria	EUR							
Bélgica	EUR							
Bulgaria	BGN	327,16	624,33	327,16	624,33			
Chipre	EUR							
Eslovaquia (pc)	EUR							
Eslovenia (pc)	SIT							
España	EUR	1.163,28			3.706,00			
Estonia (pc)	EUR	433,47	1.082,08	433,47	1.082,08			
Finlandia (pc)	EUR	1.553,62	1.553,62	1.553,62	4.800,32			
Francia	EUR							
Grecia	EUR							
Hungría	HUF							
Irlanda	EUR							
Italia	EUR	2.534,21			2.947,70			
Letonia	LVL							
Liechtenstein	CHF	4.284,33			9.176,29			
Lituania (pc)	LTL	1.073,47			2.767,34			
Luxemburgo	EUR							
Malta	LM							
Noruega	NOK	47.372,97			87.104,26			
Países Bajos (pc)	EUR	2.115,06	2.115,06	2.115,06	10.090,27	1.655,37	2.290,80	10.090,27
Polonia (pc)	PLN							
Portugal	EUR							
Reino Unido	GBP							
Rep. Checa (pc)	CZK	15.801,12	48.453,08	15.801,12	48.453,08			
Rumanía	RON							
Suecia	SEK							
Suiza	CHF	2.804,70			7.255,98			

Los importes consignados corresponden a los costes medios anuales de cada país. Los datos mensuales de costes medios deberán recoger una reducción del 20%. Esta reducción será del 15% para los pensionistas y los miembros de su familia cuando el estado miembro competente no figure en el anexo IV del Reglamento CE nº 883/2004 de acuerdo con el artículo. 64 apartado. 3, del Reglamento CE 987/09.

De conformidad con el artículo 64, apart.7, del Reglamento de la (CE) Nº 987/2009, los estados miembros podrán seguir aplicando los artículos 94 y 95 del Reglamento (CEE) nº 574/72 para el cálculo de los tantos alizados hasta 1 de mayo de 2015 siempre que se aplique la reducción contemplada. en el artículo 3 de dicho artículo.

A partir del 1 de mayo de 2010, los países que siguen facturando por costes medios son los recogidos en el anexo III del R. (CE) nº 987/2009.

II.- DESARROLLO DE LAS PRINCIPALES MAGNITUDES DEL SISTEMA

II.18.- ASISTENCIA SANITARIA

II.18.8.- Farmacia: Gasto acumulado (*).

Entidades gestoras

Gasto acumulado hasta fin de cada año				(Miles de euros)
Año		Recetas médicas	Productos farmacéuticos y hemoderivados	TOTAL
2009	Importe	47.248,84	9.488,87	56.737,71
	% variac.	-16,84	12,65	-13,04
2010	Importe	27.359,35	9.775,46	37.134,81
	% variac.	-42,10	3,02	-34,55
2011	Importe	27.194,71	9.939,20	37.133,91
	% variac.	-0,60	1,68	
2012	Importe	101.946,86	11.948,36	113.895,22
	% variac.	274,88	20,21	206,71
2013	Importe	23.476,47	13.366,17	36.842,64
	% variac.	-76,97	11,87	-67,65
2014 (P)	Importe	25.039,35	13.935,06	38.974,41
	% variac.	6,66	4,26	5,79

Gasto acumulado hasta fin de cada año				(Miles de euros)
Año		Recetas médicas	Productos farmacéuticos y hemoderivados	TOTAL
2015				
	Enero	2.148,72	348,62	2.497,34
	Febrero			
	Marzo			
	Abril			
	Mayo			
	Junio			
	Julio			
	Agosto			
	Septiembre			
	Octubre			
	Noviembre			
	Diciembre			

Fuente:

Sistema de Información Contable de la Seguridad Social (SICOSS) y elaboración propia.

(*). Comunidad Autónoma de Ceuta y Melilla.

(P) Provisional

**II. DESARROLLO DE LAS PRINCIPALES
MAGNITUDES DEL SISTEMA**

ÁREA: SERVICIOS SOCIALES

II.19.- Clasificación del gasto acumulado en el área.

Conciertos de servicios sociales.

Gasto acumulado en prestaciones LISMI.

II.- DESARROLLO DE LAS PRINCIPALES MAGNITUDES DEL SISTEMA

II.19.- SERVICIOS SOCIALES

II.19.1.- Resumen por grupos de programas del sistema de la Seguridad Social.

Total área.

Gasto acumulado hasta fin de cada año

(Miles de euros)

Año		TOTAL
2009	Importe	2.282.583,88
	% variac.	95,39
2010	Importe	2.404.183,61
	% variac.	5,33
2011	Importe	2.040.272,79
	% variac.	-15,14
2012	Importe	1.792.587,48
	% variac.	-12,14
2013	Importe	2.543.784,02
	% variac.	41,91
2014 (P)	Importe	1.449.421,60
	% variac.	-43,02

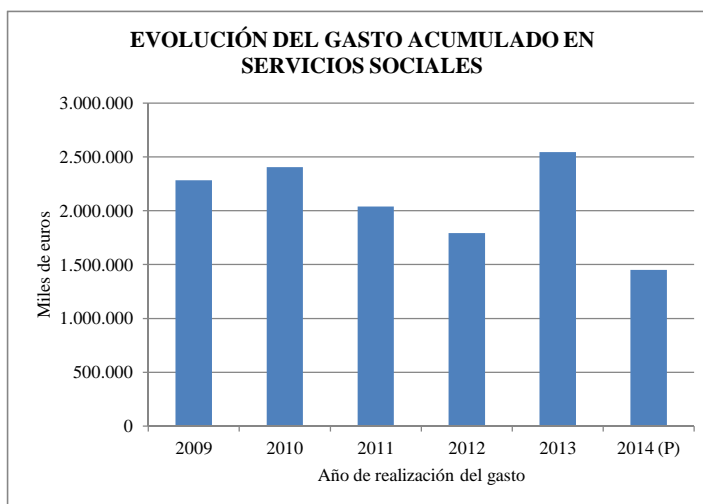

◆ Serie representada en el gráfico
(P) Provisional

Gasto acumulado hasta fin de cada mes.

(Miles de euros)

Mes	Servicios sociales generales	Otros servicios sociales	Administración y servicios generales de servicios sociales	TOTAL
2015				
Enero	28.944,28	1.960,85	1.122,90	32.028,04
Febrero				
Marzo				
Abril				
Mayo				
Junio				
Julio				
Agosto				
Septiembre				
Octubre				
Noviembre				
Diciembre				

Fuente:

Informe I.2.1.

Los datos correspondientes a ejercicios anteriores se obtienen del Sistema de Información Contable de la Seguridad Social (SICOSS)

II.- DESARROLLO DE LAS PRINCIPALES MAGNITUDES DEL SISTEMA. EJERCICIO 2015.

II.19.- SERVICIOS SOCIALES

II.19.2.- Resumen por programas del sistema de la Seguridad Social.

Total área.

Gasto acumulado hasta fin de cada mes. (Miles de euros)

Grupo de programas nº	Servicios sociales generales			Otros servicios sociales	
	3131	3132	31	3434	34
Programa nº	3131	3132	3134	3434	3435
	Prestaciones económicas recuperadoras y accesibilidad universal	Envejecimiento activo y prevención de la dependencia	Autonomía personal y atención a la dependencia	Acción asistencial y social	Acción formativa y gestión de empleo de los trabajadores del mar
Mes					

2015

Enero	2.996,48	21.641,56	4.306,25	31,94	337,05
Febrero					
Marzo					
Abril					
Mayo					
Junio					
Julio					
Agosto					
Septiembre					
Octubre					
Noviembre					
Diciembre					

Gasto acumulado hasta fin de cada mes. (Miles de euros)

Grupo de programas nº	Otros servicios sociales		Administración y servicios generales de servicios sociales
	3436	3437	35
Programa nº	3436	3437	3591
	Higiene y seguridad en el trabajo	Gestión de desempleo de los trabajadores del mar	Dirección y servicios generales
Mes			

2015

Enero	1.442,40	149,45	1.122,90
Febrero			
Marzo			
Abril			
Mayo			
Junio			
Julio			
Agosto			
Septiembre			
Octubre			
Noviembre			
Diciembre			

Fuente:
Informe I.2.1.

II.- DESARROLLO DE LAS PRINCIPALES MAGNITUDES DEL SISTEMA

II.19.- SERVICIOS SOCIALES

II.19.3.- Conciertos

Entidades gestoras

Gasto acumulado hasta fin de cada año (Miles de euros)

Año		Con	Con	Con entes territoriales	Con otras instituciones	Con	Convenios Fondo 11-M	TOTAL
		instituciones del Estado	Comunidades Autónomas			entidades privadas		
2009	Importe	4,00	2.271,69	41.175,09	579,17	145.471,57	0,96	189.502,48
	% variac.		357,64	-1,78	-35,81	-8,18	43,28	-6,08
2010	Importe	4,00	2.084,18	33.599,38	622,24	165.768,67		202.078,47
	% variac.		-8,25	-18,40	7,44	13,95	-100,00	6,64
2011	Importe		2.123,40	33.331,68	567,37	151.336,55		187.359,00
	% variac.	-100,00	1,88	-0,80	-8,82	-8,71		-7,28
2012	Importe	4,00	523,15	31.748,45	324,90	105.497,96		138.098,46
	% variac.		-75,36	-4,75	-42,74	-30,29		-26,29
2013	Importe		534,44		88,63	103.830,71		104.453,78
	% variac.	-100,00	2,16	-100,00	-72,72	-1,58		-24,36
2014 (P)	Importe		518,13	1.246,88	72,12	102.750,04		104.587,17
	% variac.		-3,05		-18,63	-1,04		0,13

Gasto acumulado hasta fin de cada mes (Miles de euros)

Mes	Con	Con entes territoriales	Con otras instituciones	Con	TOTAL
	Comunidades Autónomas			entidades privadas	
2015					
Enero				21.390,85	21.390,85
Febrero					
Marzo					
Abril					
Mayo					
Junio					
Julio					
Agosto					
Septiembre					
Octubre					
Noviembre					
Diciembre					

Fuente:

Sistema de Información Contable de la Seguridad Social (SICOSS) y elaboración propia.

(P) Provisional

II.- DESARROLLO DE LAS PRINCIPALES MAGNITUDES DEL SISTEMA

II.19.- SERVICIOS SOCIALES

II.19.4.- Gasto acumulado de prestaciones sociales y económicas de la LISMI (*).

Gasto acumulado hasta fin de cada año		(Miles de euros)			
Año		Subsidio de de garantía de ingresos mínimos	Subsidio por ayuda de tercera persona	Subsidio de Movilidad y compensación por gastos de transporte	TOTAL
2009	Importe	50.716,65	2.297,79	1.690,98	54.705,42
	% variac.	-13,76	-15,23	-13,02	-13,80
2010	Importe	43.638,72	1.951,13	1.516,30	47.106,15
	% variac.	-13,96	-15,09	-10,33	-13,89
2011	Importe	36.992,44	1.577,68	1.351,96	39.922,08
	% variac.	-15,23	-19,14	-10,84	-15,25
2012	Importe	31.656,12	1.313,43	1.242,68	34.212,23
	% variac.	-14,43	-16,75	-8,08	-14,30
2013	Importe	27.236,54	1.098,95	1.165,80	29.501,29
	% variac.	-13,96	-16,33	-6,19	-13,77
2014 (P)	Importe	23.335,29	932,26	1.105,31	25.372,86
	% variac.	-14,32	-15,17	-5,19	-13,99

Gasto acumulado hasta fin de cada año		(Miles de euros)			
Año		Subsidio de de garantía de ingresos mínimos	Subsidio por ayuda de tercera persona	Subsidio de Movilidad y compensación por gastos de transporte	TOTAL
2015					
	Enero	1.592,33	63,71	94,18	1.750,22
	Febrero				
	Marzo				
	Abril				
	Mayo				
	Junio				
	Julio				
	Agosto				
	Septiembre				
	Octubre				
	Noviembre				
	Diciembre				

Fuente:

Sistema de Información Contable de la Seguridad Social (SICOSS) y elaboración propia.

(*) Ley 13/1982, de 7 de abril, de Integración Social de Minusválidos.

(P) Provisional

II.- DESARROLLO DE LAS PRINCIPALES MAGNITUDES DEL SISTEMA

II.19.- SERVICIOS SOCIALES

II.19.5.- Beneficiarios de prestaciones sociales y económicas de la LISMI (*).

Clase de prestación y tipo de minusvalía.

Primer día de cada año / mes.

Año / mes	Asistencia sanitaria y prestación farmacéutica				Subsidio de garantía de ingresos mínimos			
	Total	Físicos	Psíquicos	Sensoriales	Total	Físicos	Psíquicos	Sensoriales
2009 (dic)	12.699	8.455	3.156	1.088	23.436	16.752	3.978	2.706
2010 (dic)	11.754	7.843	2.894	1.017	19.838	14.117	3.430	2.291
2011 (dic)	11.216	7.474	2.781	961	17.007	12.032	2.974	2.001
2012 (dic)	10.246	6.771	2.606	869	14.558	10.241	2.587	1.730
2013 (dic)	9.369	6.213	2.375	781	12.503	8.765	2.226	1.512
2014 (dic)	8.143	5.438	2.025	680	10.744	7.474	1.941	1.329
2015								
Enero	8.126	5.424	2.022	680	10.647	7.410	1.922	1.315
Febrero								
Marzo								
Abril								
Mayo								
Junio								
Julio								
Agosto								
Septiembre								
Octubre								
Noviembre								
Diciembre								

Primer día de cada año / mes.

Año / mes	Subsidio de ayuda a tercera persona				Subsidio de movilidad y compensación para gastos de transporte			
	Total	Físicos	Psíquicos	Sensoriales	Total	Físicos	Psíquicos	Sensoriales
2009 (dic)	2.683	1.717	726	240	2.328	1.816	365	147
2010 (dic)	2.243	1.434	619	190	2.042	1.609	306	127
2011 (dic)	1.827	1.154	521	152	1.766	1.396	272	98
2012 (dic)	1.530	975	428	127	1.606	1.281	243	82
2013 (dic)	1.281	829	346	106	1.521	1.228	223	70
2014 (dic)	1.091	715	286	90	1.421	1.163	197	61
2015								
Enero	1.083	712	281	90	1.429	1.171	197	61
Febrero								
Marzo								
Abril								
Mayo								
Junio								
Julio								
Agosto								
Septiembre								
Octubre								
Noviembre								
Diciembre								

(*) Sin País Vasco y Navarra

Fuente:

IMSERSO (Informe sobre el pago de subsidios regulados por el RD 383/84).

II.- DESARROLLO DE LAS PRINCIPALES MAGNITUDES DEL SISTEMA

II.19.- SERVICIOS SOCIALES

II.19.6.- Beneficiarios de prestaciones sociales y económicas de la LISMI (*).

Clase de prestación y dependencia

Primer día de cada año / mes.

Año / mes	Asistencia sanitaria y prestación farmacéutica				Subsidio de garantía de ingresos mínimos			
	Total	Independiente	Con familia a su cargo	Dependiente unidad fam.	Total	Independiente	Con familia a su cargo	Dependiente unidad fam.
2009 (dic)	12.699	7.630	932	4.137	23.436	1.575	774	21.087
2010 (dic)	11.754	7.039	853	3.862	19.838	1.349	678	17.811
2011 (dic)	11.216	6.756	799	3.661	17.007	1.158	589	15.260
2012 (dic)	10.246	6.162	718	3.366	14.558	970	533	13.055
2013 (dic)	9.369	5.664	655	3.050	12.503	821	485	11.197
2014 (dic)	8.143	5.029	537	2.577	10.744	702	429	9.613
2015								
Enero	8.126	5.022	536	2.568	10.647	696	426	9.525
Febrero								
Marzo								
Abril								
Mayo								
Junio								
Julio								
Agosto								
Septiembre								
Octubre								
Noviembre								
Diciembre								

Primer día de cada año / mes.

Año / mes	Subsidio de ayuda a tercera persona				Subsidio de movilidad y compensación para gastos de transporte			
	Total	Independiente	Con familia a su cargo	Dependiente unidad fam.	Total	Independiente	Con familia a su cargo	Dependiente unidad fam.
2009 (dic)	2.683	321	81	2.281	2.328	1.069	189	1.070
2010 (dic)	2.243	255	69	1.919	2.042	946	178	918
2011 (dic)	1.827	180	60	1.587	1.766	806	169	791
2012 (dic)	1.530	150	52	1.328	1.606	733	169	704
2013 (dic)	1.281	122	48	1.111	1.521	712	156	653
2014 (dic)	1.091	100	44	947	1.421	641	160	620
2015								
Enero	1.083	100	44	939	1.429	643	162	624
Febrero								
Marzo								
Abril								
Mayo								
Junio								
Julio								
Agosto								
Septiembre								
Octubre								
Noviembre								
Diciembre								

(*) Sin País Vasco y Navarra

Fuente:

IMSERSO (Informe sobre el pago de subsidios regulados por el RD 383/84).

II.- DESARROLLO DE LAS PRINCIPALES MAGNITUDES DEL SISTEMA**II.19.- SERVICIOS SOCIALES****II.19.7.- Beneficiarios de prestaciones sociales y económicas de la LISMI.**

Importe mensual de las prestaciones.

(Euros)

Año	Subsidio de garantía de ingresos mínimos		Subsidio de ayuda a tercera persona		Subsidio de movilidad y compensación para gastos de transporte	
	Importe	Incremento s/año ant.	Importe	Incremento s/año ant.	Importe	Incremento s/año ant.
2002	149,86		58,45		40,21	2,68
2003	149,86		58,45		41,78	3,90
2004	149,86		58,45		42,96	2,82
2005	149,86		58,45		45,11	5,00
2006	149,86		58,45		47,80	5,96
2007	149,86		58,45		49,54	3,64
2008	149,86		58,45		56,14	13,32
2009	149,86		58,45		57,26	2,00
2010	149,86		58,45		58,10	1,47
2011	149,86		58,45		59,50	2,41
2012	149,86		58,45		61,40	3,19
2013	149,86		58,45		62,70	2,12
2014	149,86		58,45		62,90	0,32
2015	149,86		58,45		63,10	0,32

Fuente:

Las cuantías de los subsidios económicos de la Ley 13/1982, de 7 de abril, de Integración Social de los Minusválidos se fijan para en el ejercicio 2015 por la Ley 36/2014 de 26 de diciembre de Presupuestos Generales del Estado para el año 2015, disposición adicional vigésima séptima.

**II. DESARROLLO DE LAS PRINCIPALES
MAGNITUDES DEL SISTEMA**

**ÁREA: TESORERÍA, INFORMÁTICA Y OTROS SERVICIOS
FUNCIONALES COMUNES**

II.20.- Clasificaciones del gasto acumulado en el área.

II.- DESARROLLO DE LAS PRINCIPALES MAGNITUDES DEL SISTEMA

II.20.- TESORERÍA, INFORMÁTICA Y OTROS SERVICIOS FUNCIONALES COMUNES

II.20.1.- Resumen por grupos de programas del sistema de la Seguridad Social.

Total área.

Gasto acumulado hasta fin de cada año

(Miles de euros)

Año		TOTAL
2009	Importe	5.856.091,67
	% variac.	-62,71
2010	Importe	13.979.982,97
	% variac.	138,73
2011	Importe	6.975.161,07
	% variac.	-50,11
2012	Importe	3.572.155,86
	% variac.	-48,79
2013	Importe	3.301.566,26
	% variac.	-7,57
2014 (P)	Importe	2.743.577,13
	% variac.	-16,90

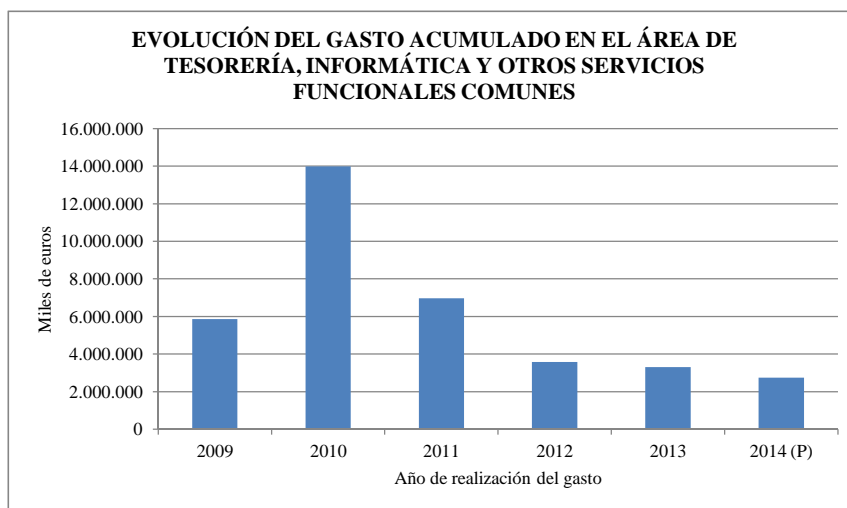

◆ Serie representada en el gráfico.
(P) Provisional

Gasto acumulado hasta fin de cada mes

(Miles de euros)

Mes	Gestión de cotización y recaudación	Gestión financiera	Gestión del patrimonio	Sistema integrado de informática de la Seguridad Social	Admón. y servicios generales de tesorería y otros s.f.c.	Control interno y contabilidad	Dirección y coordinación de asistencia jurídica de la admón. Seg. Social	Fondo de investigación de la protección social	TOTAL
2015									
Enero	24.016,09	1.175,78	513,30	5.135,04	36.549,44	4.836,55	125,47		72.351,68
Febrero									
Marzo									
Abril									
Mayo									
Junio									
Julio									
Agosto									
Septiembre									
Octubre									
Noviembre									
Diciembre									

Fuente: Informe I.2.1.

Los datos correspondientes a ejercicios anteriores se obtienen del Sistema de Información Contable de la Seguridad Social (SICOSS).

II.- DESARROLLO DE LAS PRINCIPALES MAGNITUDES DEL SISTEMA. EJERCICIO 2015.

II.20.- TESORERÍA, INFORMÁTICA Y OTROS SERVICIOS FUNCIONALES COMUNES

II.20.2.- Resumen por programas del sistema de la Seguridad Social.

Total área.

Gasto acumulado hasta fin de cada mes.

Grupo de programas n°	Gestión de cotización y recaudación		Gestión financiera	Gestión del patrimonio
Programa n°	4161	4162	4263	4364
Mes	Gestión de afiliación, cotización y recaudación voluntaria	Gestión de procedimientos ejecutivos y especiales de recaudación	Gestión financiera	Administración del patrimonio

2015

Enero	16.202,57	7.813,52	1.175,78	513,30
Febrero				
Marzo				
Abril				
Mayo				
Junio				
Julio				
Agosto				
Septiembre				
Octubre				
Noviembre				
Diciembre				

Gasto acumulado hasta fin de cada mes.

(Miles de euros)

Grupo de programas n°	Sistema integrado de informática de la Seguridad Social			
Programa n°	4481	4482	4483	4484
Mes	Infraestructura informática de la Seguridad Social	Desarrollo de aplicaciones de la Seguridad Social.	Centro Informático Contable	Seguridad e Innovación

2015

Enero	1.286,64	720,60	72,18	198,81
Febrero				
Marzo				
Abril				
Mayo				
Junio				
Julio				
Agosto				
Septiembre				
Octubre				
Noviembre				
Diciembre				

(Miles de euros)

Grupo de programas n°	Sistema integrado de informática de la Seguridad Social	Administración y servicios generales de tesorería y otros servicios funcionales comunes
	44	45
Programa n°	4485	4591
	4486	4592
	Gestión y administración de los recursos informáticos periféricos de la Seguridad Social	Apoyo y gestión de recursos
Mes		Dirección y servicios generales
		Información y atención personalizada

2015

Enero	2.257,03	599,77	35.986,24	563,20
Febrero				
Marzo				
Abril				
Mayo				
Junio				
Julio				
Agosto				
Septiembre				
Octubre				
Noviembre				
Diciembre				

Gasto acumulado hasta fin de cada mes.

(Miles de euros)

Grupo de programas n°	Control interno y contabilidad	Dirección y coordinación de asistencia jurídica de la Administración de la Seguridad Social	Fondo de investigación de la protección social
	46	47	48
Programa n°	4693	4794	4895
Mes	Control interno y contabilidad	Dirección y coordinación de asistencia jurídica de la Administración de la Seguridad Social	Fondo de investigación de la protección social

2015

Enero	4.836,55	125,47
Febrero		
Marzo		
Abril		
Mayo		
Junio		
Julio		
Agosto		
Septiembre		
Octubre		
Noviembre		
Diciembre		

Fuente:

Informe I.2.1.

**II. DESARROLLO DE LAS PRINCIPALES
MAGNITUDES DEL SISTEMA**

OTRAS MAGNITUDES

II.21.- Operaciones de capital y financieras.

II.- DESARROLLO DE LAS PRINCIPALES MAGNITUDES DEL SISTEMA

II.21.- OPERACIONES DE CAPITAL Y FINANCIERAS

II.21.1.- Gasto total por categorías económicas.

Total sistema de la Seguridad Social.

Gasto acumulado hasta fin de cada año / mes				(Miles de euros)	
Año / mes	Inversiones reales	Transferencias de capital	Operaciones financieras	TOTAL	
2009	Importe	406.406,20	1.119.032,09	3.133.332,38	4.658.770,67
	% variac.	-11,71	-31,31	-74,58	-67,68
2010	Importe	362.206,08	699.120,08	11.428.636,02	12.489.962,18
	% variac.	-10,88	-37,52	264,74	168,10
2011	Importe	268.283,85	473.957,28	4.732.901,14	5.475.142,27
	% variac.	-25,93	-32,21	-58,59	-56,16
2012	Importe	239.737,17	523.816,89	1.366.956,50	2.130.510,56
	% variac.	-10,64	10,52	-71,12	-61,09
2013	Importe	173.676,39	537.856,85	1.146.161,93	1.857.695,17
	% variac.	-27,56	2,68	-16,15	-12,81
2014					
	Enero	1.381,98	95,23	819,68	2.296,89
	Febrero	7.581,60	95,23	3.236,44	10.913,27
	Marzo	17.481,23	95,23	4.753,31	22.329,77
	Abril	25.962,24	95,23	7.238,62	33.296,09
	Mayo	33.248,36	1.083,12	13.547,54	47.879,02
	Junio	42.905,99	1.083,12	15.179,39	59.168,51
	Julio	52.997,63	574.829,91	16.857,72	644.685,27
	Agosto	58.919,79	595.398,17	13.234,44	667.552,40
	Septiembre	81.755,33	618.746,55	14.894,73	715.396,61
	Octubre	100.129,39	625.892,08	17.526,29	743.547,76
	Noviembre	112.400,62	625.892,08	19.234,48	757.527,18
	Diciembre (P)	165.670,12	625.892,08	795.220,65	1.586.782,85
2015					
	Enero	2.302,20		662,11	2.964,31
	Febrero				
	Marzo				
	Abril				
	Mayo				
	Junio				
	Julio				
	Agosto				
	Septiembre				
	Octubre				
	Noviembre				
	Diciembre				

Fuente:

Informe I.3.1.

Los datos correspondientes a ejercicios anteriores se obtienen del Sistema de Información Contable de la Seguridad Social (SICOSS)

(P) Provisional

**II. DESARROLLO DE LAS PRINCIPALES
MAGNITUDES DEL SISTEMA**

OTRAS MAGNITUDES

II.22.- Ingresos.

II.- DESARROLLO DE LAS PRINCIPALES MAGNITUDES DEL SISTEMA

II.22.- INGRESOS.- Derechos reconocidos netos.

II.22.1.- Cotizaciones sociales por regímenes. (a)

Total sistema de la Seguridad Social.

Importe acumulado por regímenes hasta fin de cada año / mes

Año / mes		Régimen especial de los trabajadores		Régimen especial	Régimen especial	Régimen especial
		Régimen general	autónomos	agrario	de los trabajadores del mar	de la minería del carbón
2009	Importe	75.758.595,76	10.467.064,40	896.577,85	293.551,21	191.802,86
	% variac.	-4,01	-1,48	-8,06	-3,01	-2,02
2010	Importe	75.473.926,40	10.444.879,39	917.166,77	294.706,05	181.706,22
	% variac.	-0,38	-0,21	2,30	0,39	-5,26
2011	Importe	75.896.751,98	10.437.485,51	955.785,85	298.280,13	176.784,73
	% variac.	0,56	-0,07	4,21	1,21	-2,71
2012	Importe	73.123.193,50	10.410.259,39	102.647,80	293.841,62	163.987,04
	% variac.	-3,65	-0,26	-89,26	-1,49	-7,24
2013	Importe	72.218.534,79	10.394.719,83	2.399,47	302.208,32	159.626,33
	% variac.	-1,24	-0,15	-97,66	2,85	-2,66
2014 (P)	Importe	73.887.354,71	10.820.687,69		310.462,61	167.599,03
	% variac.	2,31	4,10		2,73	4,99
2015						
Enero		-21.005,40	-2.672,09		-16,10	-31,65
Febrero						
Marzo						
Abril						
Mayo						
Junio						
Julio						
Agosto						
Septiembre						
Octubre						
Noviembre						
Diciembre						

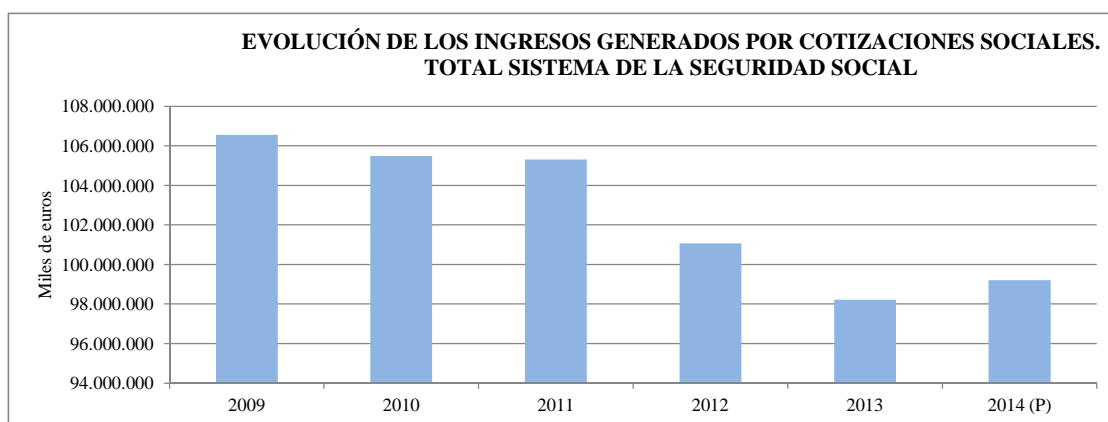

II.- DESARROLLO DE LAS PRINCIPALES MAGNITUDES DEL SISTEMA

II.22.- INGRESOS.- Derechos reconocidos netos.

II.22.1.- Cotizaciones sociales por regímenes. (b)

Total sistema de la Seguridad Social.

Importe acumulado por regímenes hasta fin de cada año / mes		(Miles de euros)				
Año / mes		Régimen especial de los empleados de hogar	Accidentes de trabajo y enferm. profe.	(*) Desempleados	Cese de actividad de trabajadores autónomos	◆ TOTAL
2009	Importe	537.054,87	7.248.665,92	11.159.591,63		106.552.904,50
	% variac.	7,39	-10,73	31,81		-1,43
2010	Importe	558.660,52	6.789.445,43	10.816.195,12	14.338,34	105.491.024,25
	% variac.	4,02	-6,34	-3,08		-1,00
2011	Importe	569.143,26	6.658.011,32	10.207.325,57	112.094,79	105.311.663,15
	% variac.	1,88	-1,94	-5,63	681,78	-0,17
2012	Importe	245.263,49	6.191.210,73	10.388.720,49	140.064,70	101.059.188,77
	% variac.	-56,91	-7,01	1,78	24,95	-4,04
2013	Importe	1.129,48	5.909.242,30	9.079.962,16	142.472,98	98.210.295,66
	% variac.	-99,54	-4,55	-12,60	1,72	-2,82
2014 (P)	Importe		6.049.793,07	7.815.828,13	149.820,86	99.201.546,10
	% variac.		2,38	-13,92	5,16	1,01
2015						
Enero			16,73	19.277,20		-4.431,31
Febrero						
Marzo						
Abril						
Mayo						
Junio						
Julio						
Agosto						
Septiembre						
Octubre						
Noviembre						
Diciembre						

Fuente:

Informe I.4.4. Los datos correspondientes a ejercicios anteriores se obtienen del Sistema de Información Contable de la Seguridad Social (SICOSS).

(*) Transferencias del INEM en compensación de cotizaciones de trabajadores desempleados y bonificaciones de cuotas para el fomento del empleo.



Serie representada en el gráfico

(P) Provisional

II.- DESARROLLO DE LAS PRINCIPALES MAGNITUDES DEL SISTEMA

II.22.- INGRESOS.- Derechos reconocidos netos.

II.22.2.- Transferencias de la Administración del Estado y otras transferencias.

Importe acumulado hasta fin de cada año.		(Miles de euros)					
Año		De la Administración del Estado				Total Administración del Estado	Otras transferencias
		Del Departamento al que está adscrita		De otros Departamentos Ministeriales			
		Corrientes	de Capital	Corrientes	de Capital		
2009	Importe	6.274.768,01	3.055,00	2.242.094,64	306.965,82	8.826.883,47	4.287.332,26
	% variac.	-4,60	-96,51	685,69	886,32	26,43	-16,91
2010	Importe	6.169.414,51	2.338,60	2.453.937,63	43.270,15	8.668.960,89	4.086.889,89
	% variac.	-1,68	-23,45	9,45	-85,90	-1,79	-4,68
2011	Importe	6.155.675,86	2.300,00	2.139.006,72	40.186,67	8.337.169,25	3.675.032,75
	% variac.	-0,22	-1,65	-12,83	-7,13	-3,83	-10,08
2012	Importe	7.110.108,46	1.500,00	2.032.583,06	18.545,48	9.162.737,00	3.443.837,82
	% variac.	15,50	-34,78	-4,98	-53,85	9,90	-6,29
2013	Importe	13.015.153,49	1.200,00	2.676.764,57	18.816,43	15.711.934,49	3.291.405,22
	% variac.	83,05	-20,00	31,69	1,46	71,48	-4,43
2014 (P)	Importe	11.513.481,97	1.200,00	1.581.930,33	17.636,18	13.114.248,48	3.245.819,24
	% variac.	-11,54		-40,90	-6,27	-16,53	-1,39

Importe acumulado hasta fin de cada año.		(Miles de euros)					
Año		De la Administración del Estado				Total Administración del Estado	Otras transferencias
		Del Departamento al que está adscrita		De otros Departamentos Ministeriales			
		Corrientes	de Capital	Corrientes	de Capital		
2015							
	Enero	2.423.195,05				2.423.195,05	-2.699,54
	Febrero						
	Marzo						
	Abril						
	Mayo						
	Junio						
	Julio						
	Agosto						
	Septiembre						
	Octubre						
	Noviembre						
	Diciembre						

Fuente:

Sistema de Información Contable de la Seguridad Social (SICOSS) y elaboración propia.

(P) Provisional

II.- DESARROLLO DE LAS PRINCIPALES MAGNITUDES DEL SISTEMA

II.2.- INGRESOS.- Derechos reconocidos netos.

II.2.3.- Otros ingresos.

Total sistema de la Seguridad Social.

Importe acumulado hasta fin de cada año						(Miles de euros)
Año		Tasas y otros ingresos	Ingresos patrimoniales	Enajenación de inversiones reales	Operaciones financieras	TOTAL
2009	Importe	1.235.235,19	2.778.729,72	6.172,00	370.056,03	4.390.192,93
	% variac.	6,63	-1,74	-57,31	-56,73	-9,59
2010	Importe	1.294.376,44	2.794.409,44	6.528,51	2.934.174,98	7.029.489,36
	% variac.	4,79	0,56	5,78	692,90	60,12
2011	Importe	1.265.252,21	3.061.993,94	7.108,44	2.515.341,10	6.849.695,70
	% variac.	-2,25	9,58	8,88	-14,27	-2,56
2012	Importe	1.514.169,30	3.311.113,15	7.351,51	8.074.273,30	12.906.907,26
	% variac.	19,67	8,14	3,42	221,00	88,43
2013	Importe	1.394.616,61	2.821.061,46	1.364,37	9.322.210,34	13.539.252,77
	% variac.	-7,90	-14,80	-81,44	15,46	4,90
2014 (P)	Importe	1.162.070,65	2.631.101,30	9.028,54	13.186.651,86	16.988.852,35
	% variac.	-16,67	-6,73	561,74	41,45	25,48

Importe acumulado hasta fin de cada mes						(Miles de euros)
Mes		Tasas y otros ingresos	Ingresos patrimoniales	Enajenación de inversiones reales	Operaciones financieras	TOTAL
2015						
Enero		7.277,48	2.066,52	10,62	917,83	10.272,44
Febrero						
Marzo						
Abril						
Mayo						
Junio						
Julio						
Agosto						
Septiembre						
Octubre						
Noviembre						
Diciembre						

Fuente:
Informe I.4.1.

(P) Provisional

III. OTROS DATOS.

III. OTROS DATOS.

III.1.- Afiliación de trabajadores e inscripción de empresas.

III.- OTROS DATOS

III.1.- AFILIACIÓN DE TRABAJADORES E INSCRIPCIÓN DE EMPRESAS

III.1.1.- Trabajadores en alta laboral y en situaciones especiales y de desempleo (*)

Afiliación media mensual

Año / mes	C o n e f e c t o s e n c o t i z a c i ó n (2)						◆ Suma
	General (1)	Autónomos	Agrario	Mar	Carbón	Hogar	
2009	13.436.667	3.162.337	844.642	63.530	7.207	289.456	17.803.839
2010	13.273.268	3.104.248	847.561	61.344	6.281	292.280	17.584.982
2011	12.929.822	3.071.669	865.775	60.036	5.670	296.950	17.229.922
2012	13.352.736	3.024.652		59.252	4.737	1.304	16.442.681
2013	13.243.868	3.050.341		59.074	4.357		16.357.640
2014							
Enero	13.072.309	3.038.781		58.167	4.352		16.173.610
Febrero	13.106.288	3.042.240		59.432	4.345		16.212.304
Marzo	13.172.027	3.058.965		61.023	4.274		16.296.288
Abril	13.283.268	3.080.910		61.635	4.240		16.430.053
Mayo	13.462.144	3.100.232		61.765	4.232		16.628.373
Junio	13.502.312	3.115.747		62.642	4.294		16.684.995
Julio	13.558.819	3.119.433		64.589	4.262		16.747.103
Agosto	13.470.784	3.109.867		64.705	4.164		16.649.521
Septiembre	13.480.121	3.114.225		63.220	4.137		16.661.703
Octubre	13.504.962	3.119.533		61.930	4.095		16.690.520
Noviembre	13.510.019	3.120.052		61.592	4.089		16.695.752
Diciembre	13.586.517	3.125.806		58.841	4.050		16.775.214
2015							
Enero	13.399.304	3.114.389		57.669	3.951		16.575.312
Febrero							
Marzo							
Abril							
Mayo							
Junio							
Julio							
Agosto							
Septiembre							
Octubre							
Noviembre							
Diciembre							

(*) No contiene desempleo parcial.

(1) Incluidos S.E. Agrario y S.E.E. Hogar

(2) El dato anual se corresponde con el dato de diciembre de cada año



◆ Serie representada en el gráfico.

Fuente:

Tesorería General de la Seguridad Social.

III.- OTROS DATOS. EJERCICIO 2012

III.1.- AFILIACIÓN DE TRABAJADORES E INSCRIPCIÓN DE EMPRESAS

III.1.2.- Situación de afiliados en alta: Clasificación por Comunidades Autónomas y regímenes.

a) Total regímenes (*).

Afiliación media de cada mes

Año / CC.AA.	ENE	FEB	MAR	ABR	MAY	JUN	JUL	AGO	SEP	OCT	NOV	DIC
2015												
ANDALUCIA	2.717.033											
ARAGON	501.616											
ASTURIAS	339.790											
I. BALEARES	354.080											
CANARIAS	684.890											
CANTABRIA	194.631											
C. Y LEON	838.445											
C. - LA MANCHA	603.124											
CATALUÑA	2.935.259											
C. VALENCIANA	1.618.253											
EXTREMADURA	359.918											
GALICIA	913.329											
MADRID	2.740.902											
MURCIA	490.857											
NAVARRA	248.710											
PAIS VASCO	877.664											
RIOJA (LA)	115.605											
Ceuta (**)	20.658											
Melilla (**)	20.550											
Total sistema	16.575.312											

% de variación con respecto al mismo mes del año anterior.

Años / CC.AA.	ENE	FEB	MAR	ABR	MAY	JUN	JUL	AGO	SEP	OCT	NOV	DIC
2015/2014												
ANDALUCIA	1,47											
ARAGON	2,07											
ASTURIAS	0,81											
I. BALEARES	4,53											
CANARIAS	3,58											
CANTABRIA	3,01											
C. Y LEON	1,74											
C. - LA MANCHA	1,26											
CATALUÑA	3,07											
C. VALENCIANA	3,69											
EXTREMADURA	1,96											
GALICIA	1,33											
MADRID	3,02											
MURCIA	3,85											
NAVARRA	2,14											
PAIS VASCO	1,34											
RIOJA (LA)	2,84											
Ceuta (**)	2,06											
Melilla (**)	0,61											
Total sistema	2,48											

Fuente: Tesorería General de la Seguridad Social.

III.1.2.- Situación de afiliados en alta: Clasificación por Comunidades Autónomas y regímenes.

b) Régimen general (*).

Afiliación media de cada mes

Año / CC.AA.	ENE	FEB	MAR	ABR	MAY	JUN	JUL	AGO	SEP	OCT	NOV	DIC
2015												
ANDALUCIA	2.223.113											
ARAGON	396.322											
ASTURIAS	259.485											
I. BALEARES	272.700											
CANARIAS	567.237											
CANTABRIA	151.903											
C. Y LEON	635.963											
C. - LA MANCHA	456.623											
CATALUÑA	2.398.620											
C. VALENCIANA	1.286.026											
EXTREMADURA	281.242											
GALICIA	676.109											
MADRID	2.371.252											
MURCIA	396.286											
NAVARRA	202.344											
PAIS VASCO	700.899											
RIOJA (LA)	89.679											
Ceuta (**)	17.022											
Melilla (**)	16.478											
Total régimen	13.399.304											

% de variación con respecto al mismo mes del año anterior.

Años / CC.AA.	ENE	FEB	MAR	ABR	MAY	JUN	JUL	AGO	SEP	OCT	NOV	DIC
2015/2014												
ANDALUCIA	1,04											
ARAGON	2,14											
ASTURIAS	0,67											
I. BALEARES	4,72											
CANARIAS	3,36											
CANTABRIA	3,30											
C. Y LEON	2,11											
C. - LA MANCHA	1,17											
CATALUÑA	3,23											
C. VALENCIANA	3,85											
EXTREMADURA	2,02											
GALICIA	1,49											
MADRID	2,98											
MURCIA	4,02											
NAVARRA	2,13											
PAIS VASCO	1,57											
RIOJA (LA)	3,37											
Ceuta (**)	1,68											
Melilla (**)	-1,22											
Total régimen	2,50											

Fuente: Tesorería General de la Seguridad Social.

III.1.2.- Situación de afiliados en alta: Clasificación por Comunidades Autónomas y regímenes.

c) Régimen especial de trabajadores autónomos.

Afiliación media de cada mes

Año / CC.AA.	ENE	FEB	MAR	ABR	MAY	JUN	JUL	AGO	SEP	OCT	NOV	DIC
2015												
ANDALUCIA	485.497											
ARAGON	104.993											
ASTURIAS	76.089											
I. BALEARES	79.860											
CANARIAS	112.478											
CANTABRIA	41.719											
C. Y LEON	201.458											
C. - LA MANCHA	146.411											
CATALUÑA	530.994											
C. VALENCIANA	327.117											
EXTREMADURA	78.676											
GALICIA	216.443											
MADRID	365.872											
MURCIA	93.629											
NAVARRA	46.366											
PAIS VASCO	173.470											
RIOJA (LA)	25.925											
Ceuta (*)	3.400											
Melilla (*)	3.991											
Total régimen	3.114.389											

% de variación con respecto al mismo mes del año anterior.

Años / CC.AA.	ENE	FEB	MAR	ABR	MAY	JUN	JUL	AGO	SEP	OCT	NOV	DIC
2015/2014												
ANDALUCIA	3,47											
ARAGON	1,85											
ASTURIAS	1,48											
I. BALEARES	3,93											
CANARIAS	4,72											
CANTABRIA	1,88											
C. Y LEON	0,75											
C. - LA MANCHA	1,56											
CATALUÑA	2,34											
C. VALENCIANA	3,14											
EXTREMADURA	1,76											
GALICIA	1,41											
MADRID	3,32											
MURCIA	3,19											
NAVARRA	2,19											
PAIS VASCO	0,49											
RIOJA (LA)	1,06											
Ceuta (*)	4,18											
Melilla (*)	8,89											
Total régimen	2,49											

(*) Ciudad autónoma de.

Fuente: Tesorería General de la Seguridad Social.

III.1.2.- Situación de afiliados en alta: Clasificación por Comunidades Autónomas y regímenes.

d) Régimen especial de los trabajadores del mar.

Afiliación media de cada mes

Año / CC.AA.	ENE	FEB	MAR	ABR	MAY	JUN	JUL	AGO	SEP	OCT	NOV	DIC
2015												
ANDALUCIA	8.423											
ARAGON												
ASTURIAS	1.692											
I. BALEARES	1.521											
CANARIAS	5.176											
CANTABRIA	1.009											
C. Y LEON												
C. - LA MANCHA												
CATALUÑA	5.643											
C. VALENCIANA	5.110											
EXTREMADURA												
GALICIA	20.776											
MADRID	3.768											
MURCIA	941											
NAVARRA												
PAIS VASCO	3.294											
RIOJA (LA)												
Ceuta (*)	235											
Melilla (*)	81											
Total régimen	57.669											

% de variación con respecto al mismo mes del año anterior.

Años / CC.AA.	ENE	FEB	MAR	ABR	MAY	JUN	JUL	AGO	SEP	OCT	NOV	DIC
2015/2014												
ANDALUCIA	2,12											
ARAGON												
ASTURIAS	-2,79											
I. BALEARES	1,94											
CANARIAS	3,72											
CANTABRIA	7,64											
C. Y LEON												
C. - LA MANCHA												
CATALUÑA	3,31											
C. VALENCIANA	0,61											
EXTREMADURA												
GALICIA	-4,49											
MADRID	-1,77											
MURCIA	-1,75											
NAVARRA												
PAIS VASCO	-1,86											
RIOJA (LA)												
Ceuta (*)	-0,42											
Melilla (*)	2,53											
Total régimen	-0,86											

(*) Ciudad autónoma de.

Fuente: Tesorería General de la Seguridad Social.

III.1.2.- Situación de afiliados en alta: Clasificación por Comunidades Autónomas y regímenes.

e) Régimen especial de la minería del carbón.

Afiliación media de cada mes

Año / CC.AA.	ENE	FEB	MAR	ABR	MAY	JUN	JUL	AGO	SEP	OCT	NOV	DIC
2015												
ANDALUCIA												
ARAGON	301											
ASTURIAS	2.524											
I. BALEARES												
CANARIAS												
CANTABRIA												
C. Y LEON	1.024											
C. - LA MANCHA	90											
CATALUÑA	2											
C. VALENCIANA												
EXTREMADURA												
GALICIA												
MADRID	10											
MURCIA												
NAVARRA												
PAIS VASCO												
RIOJA (LA)												
Ceuta (*)												
Melilla (*)												
Total régimen	3.951											

% de variación con respecto al mismo mes del año anterior.

Años / CC.AA.	ENE	FEB	MAR	ABR	MAY	JUN	JUL	AGO	SEP	OCT	NOV	DIC
2015/2014												
ANDALUCIA												
ARAGON	-5,94											
ASTURIAS	-1,90											
I. BALEARES												
CANARIAS												
CANTABRIA												
C. Y LEON	-24,20											
C. - LA MANCHA	-5,66											
CATALUÑA												
C. VALENCIANA												
EXTREMADURA												
GALICIA												
MADRID	-9,09											
MURCIA												
NAVARRA												
PAIS VASCO												
RIOJA (LA)												
Ceuta (*)												
Melilla (*)												
Total régimen												

(*) Ciudad autónoma de.

Fuente: Tesorería General de la Seguridad Social.

III.- OTROS DATOS. EJERCICIO 2012

III.1.- AFILIACIÓN DE TRABAJADORES E INSCRIPCIÓN DE EMPRESAS

III.1.3.- Situación de afiliados en alta: Clasificación por Comunidades Autónomas y sexo.- Media del mes

Mes de ENERO				Afiliación media						
Año / Comunidad	Hombres	Mujeres	No consta	TOTAL (*)	% de participación de la Comunidad Autónoma sobre el total sistema			% de variación en número de afiliados respecto al mismo mes del año anterior		
					Hombres	Mujeres	No consta	Hombres	Mujeres	No consta
2015										
ANDALUCIA	1.456.967	1.260.064	2	2.717.033	16,42	16,37	7,23	0,66	2,42	-75,00
ARAGON	271.783	229.832	1	501.616	3,06	2,98	3,62	1,88	2,30	
ASTURIAS	177.575	162.215		339.790	2,00	2,11		0,38	1,29	-100,00
I. BALEARES	190.836	163.244	1	354.080	2,15	2,12	3,62	5,62	3,28	
CANARIAS	362.986	321.903	1	684.890	4,09	4,18	3,62	3,71	3,44	-88,89
CANTABRIA	103.231	91.399	1	194.631	1,16	1,19	3,62	3,42	2,56	-50,00
C. Y LEON	460.637	377.806	1	838.445	5,19	4,91	3,62	1,57	1,94	-83,33
C. - LA MANCHA	354.678	248.446		603.124	4,00	3,23		0,58	2,25	-100,00
CATALUÑA	1.549.984	1.385.271	3	2.935.259	17,46	17,99	10,85	3,22	2,91	-72,73
C. VALENCIANA	887.089	731.159	5	1.618.253	9,99	9,50	18,08	4,01	3,31	-16,67
EXTREMADURA	201.428	158.488	1	359.918	2,27	2,06	4,70	1,58	2,45	30,00
GALICIA	470.803	442.525	1	913.329	5,30	5,75	4,88	1,26	1,40	-80,71
MADRID	1.419.863	1.321.037	2	2.740.902	16,00	17,16	7,23	3,17	2,85	-86,67
MURCIA	281.254	209.599	3	490.857	3,17	2,72	10,85	4,20	3,38	-40,00
NAVARRA	135.773	112.937		248.710	1,53	1,47		1,99	2,31	-100,00
PAIS VASCO	466.657	411.002	5	877.664	5,26	5,34	18,08	0,79	1,97	
RIOJA (LA)	61.820	53.785		115.605	0,70	0,70		2,66	3,06	
Ceuta (**)	11.381	9.277		20.658	0,13	0,12		0,66	3,83	
Melilla (**)	10.922	9.628		20.550	0,12	0,13		1,16	-0,01	
TOTAL SISTEMA	8.875.668	7.699.617	28	16.575.312	100,00	100,00	100,00	2,37	2,61	-66,28

(**) Ciudad autónoma de.

Fuente:

Tesorería General de la Seguridad Social.

III.- OTROS DATOS

III.1.- AFILIACIÓN DE TRABAJADORES E INSCRIPCIÓN DE EMPRESAS

III.1.4.- Afiliación de trabajadores extranjeros: trabajadores en alta.

Afiliación media diaria en el año / mes

Año / mes	Unión europea	Resto países	Total
2009 (media)	669.627	1.223.733	1.893.360
2010 (media)	673.828	1.179.358	1.853.186
2011 (media)	668.126	1.131.462	1.799.588
2012 (media)	643.139	1.067.277	1.710.415
2013 (media)	607.212	995.211	1.602.423
2014			
Enero	581.369	933.452	1.514.821
Febrero	593.210	927.477	1.520.688
Marzo	607.940	927.949	1.535.889
Abril	624.728	938.893	1.563.621
Mayo	647.326	960.895	1.608.221
Junio	650.619	959.058	1.609.677
Julio	646.336	954.428	1.600.764
Agosto	634.427	948.396	1.582.823
Septiembre	641.452	940.883	1.582.335
Octubre	638.068	928.886	1.566.953
Noviembre	625.103	924.295	1.549.398
Diciembre	625.357	927.282	1.552.639
Media de 2014	683.267	1.024.718	1.707.984
2015			
Enero	613.535	902.521	1.516.056
Febrero			
Marzo			
Abril			
Mayo			
Junio			
Julio			
Agosto			
Septiembre			
Octubre			
Noviembre			
Diciembre			
Media de 2015	613.535	902.521	1.516.056
% variación 2015/2014			
Enero	5,53	-3,31	0,08
Febrero			
Marzo			
Abril			
Mayo			
Junio			
Julio			
Agosto			
Septiembre			
Octubre			
Noviembre			
Diciembre			

Fuente: Tesorería General de la Seguridad Social.

III.- OTROS DATOS

III.1.- AFILIACIÓN DE TRABAJADORES E INSCRIPCIÓN DE EMPRESAS

III.1.5.- Cuentas cotización (*)

Situación a fin de cada año / mes

Año / mes	Régimen general	Régimen especial de los trabajadores del mar	Régimen especial de la minería del carbón	TOTAL
2009	1.465.034	10.656	85	1.475.775
2010	1.439.850	10.343	78	1.450.271
2011	1.413.571	10.297	76	1.423.944
2012	1.374.219	10.146	74	1.384.439
2013	1.378.506	10.023	62	1.388.591
2014				
Enero	1.364.744	9.859	60	1.374.663
Febrero	1.372.447	10.020	60	1.382.527
Marzo	1.385.002	10.186	57	1.395.245
Abril	1.401.233	10.228	58	1.411.519
Mayo	1.420.193	10.321	59	1.430.573
Junio	1.423.550	10.476	62	1.434.088
Julio	1.425.975	10.792	60	1.436.827
Agosto	1.420.412	10.803	59	1.431.274
Septiembre	1.411.759	10.415	59	1.422.233
Octubre	1.414.569	10.308	59	1.424.936
Noviembre	1.420.367	10.334	59	1.430.760
Diciembre	1.413.760	9.862	57	1.423.679
2015				
Enero	1.408.528	9.710	55	1.418.293
Febrero				
Marzo				
Abril				
Mayo				
Junio				
Julio				
Agosto				
Septiembre				
Octubre				
Noviembre				
Diciembre				

(*) Según el Código de Cuenta de Cotización (C.C.C.) que la Tesorería asigna a la empresa en el momento de su inscripción en la Seguridad Social.

◆ Serie representada en el gráfico.

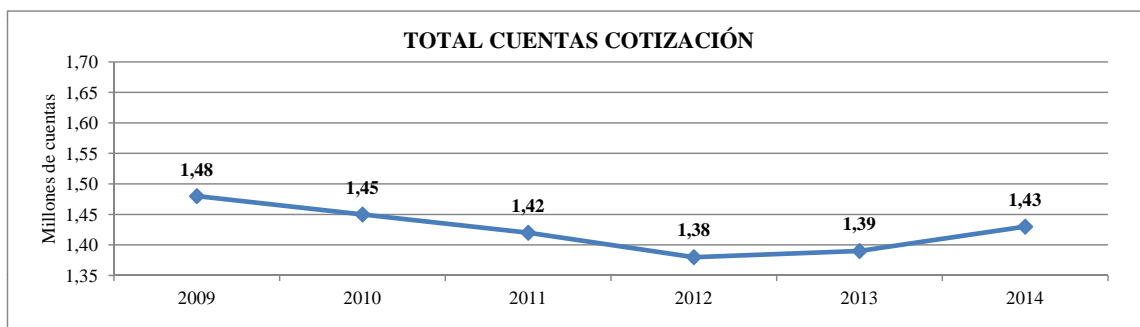

Fuente: Tesorería General de la Seguridad Social.

III. OTROS DATOS.

III.2.- Censos.

III.- OTROS DATOS

III.2.- CENSOS

III.2.1.- Del número de pensiones.

Situación a primer día de cada mes.

Año / mes	Modalidad contributiva (*)					Modalidad no contributiva			
	Incapacidad permanente	Jubilación	Viudedad	Orfandad	En favor de familiares	TOTAL	Incapacidad permanente	Jubilación	TOTAL
2009 (dic)	904.318	4.722.776	2.242.703	266.546	37.836	8.174.179	190.343	252.569	442.912
2010 (dic)	912.765	4.827.837	2.264.001	271.182	37.671	8.313.456	189.420	248.626	438.046
2011 (dic)	921.133	4.928.274	2.283.980	275.993	38.203	8.447.583	188.080	246.696	434.776
2012 (dic)	923.615	5.037.674	2.297.939	294.827	37.967	8.592.022	188.198	243.739	431.937
2013 (dic)	916047	5170594	2313509	315013	38049	8753212	189643	243833	433476
2014									
Enero	914.738	5.180.699	2.313.597	315.546	38.030	8.762.610	189.969	243.922	433.891
Febrero	912.217	5.181.143	2.309.677	317.578	37.869	8.758.484	189.706	244.268	433.974
Marzo	912.993	5.189.128	2.312.124	319.696	38.003	8.771.944	190.150	244.231	434.381
Abril	913.464	5.198.474	2.313.665	321.775	38.156	8.785.534	189.447	245.270	434.717
Mayo	912.990	5.204.245	2.313.246	322.962	38.236	8.791.679	189.612	245.371	434.983
Junio	913.149	5.215.827	2.315.836	325.137	38.350	8.808.299	190.055	245.331	435.386
Julio	913.513	5.225.903	2.317.482	327.126	38.487	8.822.511	189.913	245.285	435.198
Agosto	914.082	5.236.883	2.319.236	329.130	38.511	8.837.842	190.154	245.593	435.747
Septiembre	912.658	5.242.999	2.319.206	330.290	38.525	8.843.678	190.368	246.289	436.657
Octubre	911.858	5.256.932	2.321.614	332.053	38.573	8.861.030	190.489	246.434	436.923
Noviembre	912.736	5.270.686	2.323.799	334.004	38.597	8.879.822	190.670	246.503	437.173
Diciembre	914.105	5.281.113	2.325.016	335.637	38.667	8.894.538	191.217	246.687	437.904
2015									
Enero	913.595	5.292.283	2.326.064	336.331	38.687	8.906.960	191.508	246.688	438.196
Febrero									
Marzo									
Abril									
Mayo									
Junio									
Julio									
Agosto									
Septiembre									
Octubre									
Noviembre									
Diciembre									

(*) No se contemplan las cifras correspondientes al S.O.V.I.

Fuente:

INSS: Sin País Vasco y Navarra.

III.- OTROS DATOS

III.2.- CENSOS

III.2.2.- De la población pensionista.

Número de pensionistas y su relación con el número de pensiones

Año / mes	Perceptores de pensiones del sistema no concurrentes con ajenas		Una o varias del sistema en concurrencia con otras ajenas	Total pensionistas	Total pensiones (*)	Relación de pensiones sobre pensionistas
	De una pens.	De varias pens.		4 = 1 + 2 + 3	5	6 = 5 / 4
	1	2	3			
2009 (dic)	6.903.699	744.180	178.537	7.826.416	8.174.179	1,044
2010 (dic)	7.024.394	760.058	164.011	7.948.463	8.313.456	1,046
2011 (dic)	7.116.449	773.601	171.735	8.061.785	8.447.583	1,048
2012 (dic)	7.230.147	787.994	163.971	8.182.112	8.592.022	1,050
2013 (dic)	7.355.452	803.024	157.350	8.315.826	8.753.212	1,0526
2014						
Enero	7.363.372	803.597	156.996	8.323.965	8.762.610	1,053
Febrero	7.359.882	802.763	155.567	8.318.212	8.758.484	1,053
Marzo	7.369.262	804.527	154.869	8.328.658	8.771.944	1,053
Abril	7.379.607	805.875	154.256	8.339.738	8.785.534	1,053
Mayo	7.380.558	806.987	153.579	8.341.124	8.791.679	1,054
Junio	7.394.028	808.720	152.997	8.355.745	8.808.299	1,054
Julio	7.405.384	810.041	152.690	8.368.115	8.822.511	1,054
Agosto	7.417.357	811.650	152.024	8.381.031	8.837.842	1,055
Septiembre	7.421.986	812.142	151.359	8.385.487	8.843.678	1,055
Octubre	7.435.364	813.789	151.138	8.400.291	8.861.030	1,055
Noviembre	7.449.905	815.576	150.717	8.416.198	8.879.822	1,055
Diciembre	7.461.085	816.959	150.573	8.428.617	8.894.538	1,055
2015						
Enero	7.471.272	817.907	150.320	8.439.499	8.906.960	1,055
Febrero						
Marzo						
Abril						
Mayo						
Junio						
Julio						
Agosto						
Septiembre						
Octubre						
Noviembre						
Diciembre						

(*) No se contemplan las cifras correspondientes al S.O.V.I.

Fuente: INSS.

III. OTROS DATOS.

III.3.- Salario mínimo interprofesional.

Marco normativo del informe del bloque III.3:

Real Decreto 1106/2014, de 26 de diciembre, por el que se fija el salario mínimo interprofesional para 2015.

III.- OTROS DATOS

III.3.- SALARIO MÍNIMO INTERPROFESIONAL

III.3.1.- Cuantías

(Euros)

Periodo de fijación del salario / año	2011	2012	2013	2014	2015
Salario mínimo para cualesquiera actividades en la agricultura, en la industria y en los servicios, sin distinción de sexo ni edad de los trabajadores:					
- Día	21,38	21,38	21,51	21,51	21,62
- Mes	641,40	641,40	645,30	645,30	648,60

III.4.2.- Porcentajes de variación respecto al ejercicio anterior.

Periodo de fijación del salario / año	2011	2012	2013	2014	2015
- Día	1,28	---	0,61	---	0,51
- Mes	1,28	---	0,61	---	0,51

III. OTROS DATOS.

III.4.- Pensiones asistenciales.

Marco normativo del informe del bloque III.4:

Ley 36/2014, de 26 de diciembre, de Presupuestos Generales del Estado para el año 2015. Disposición Adicional vigesimo séptima dos.

III.- OTROS DATOS

III.4.- PENSIONES ASISTENCIALES

III.4.1.- Beneficiarios según clase de pensión y sexo.

Primer día de cada mes

Año / mes	Total pensionistas				Clase de pensión							
	Varón		Mujer		Vejez				Enfermedad			
					No consta		Total		No consta		Total	
	Varón	Mujer	consta	Total	Varón	Mujer	consta	Total	Varón	Mujer	consta	Total
2009 (dic)	2.532	14.896	2	17.430	307	2.403	1	2.711	2.225	12.493	1	14.719
2010 (dic)	2.233	12.890	2	15.125	266	2.021	1	2.288	1.967	10.869	1	12.837
2011 (dic)	1.925	10.271	2	12.198	232	1.678	1	1.911	1.693	8.593	1	10.287
2012 (dic)	1.506	7.695	2	9.203	197	1.334	1	1.532	1.309	6.361	1	7.671
2013 (dic)	1.301	6.333	2	7.636	185	1.130	1	1.316	1.116	5.203	1	6.320
2014												
Enero	927	5.288		6.215	37	386		423	890	4.902		5.792
Febrero	915	5.213		6.128	38	373		411	877	4.840		5.717
Marzo	905	5.134		6.039	37	360		397	868	4.774		5.642
Abril	891	5.067		5.958	36	351		387	855	4.716		5.571
Mayo	871	4.984		5.855	36	341		377	835	4.643		5.478
Junio	858	4.937		5.795	36	319		355	822	4.618		5.440
Julio	844	4.875		5.719	36	316		352	808	4.559		5.367
Agosto	837	4.832		5.669	35	312		347	802	4.520		5.322
Septiembre	826	4.796		5.622	33	308		341	793	4.488		5.281
Octubre	816	4.738		5.554	32	303		335	784	4.435		5.219
Noviembre	803	4.682		5.485	30	297		327	773	4.385		5.158
Diciembre	790	4.638		5.428	29	291		320	761	4.347		5.108
2015												
Enero	783	4.590		5.373	29	283		312	754	4.307		5.061
Febrero												
Marzo												
Abril												
Mayo												
Junio												
Julio												
Agosto												
Septiembre												
Octubre												
Noviembre												
Diciembre												

Cuantía mensual de la pensión:

Años	Euros	Años	Euros
2008	149,86	2012	149,86
2009	149,86	2013	149,86
2010	149,86	2014	149,86
2011	149,86	2015	149,86

Cuantía anual de la pensión: (Doce mensualidades más dos pagas extras).

Fuente: IMSERSO

III.- OTROS DATOS

III.4.- PENSIONES ASISTENCIALES

III.4.2.- Distribución del número de pensiones por tramos de edades e importe de las nóminas.

Total pensiones

Primer día de cada mes e importe nóminas

Año / mes	T r a m o s d e e d a d e s									No consta	Total	Importe nóminas Euros
	Menor de 25	25-34	35-44	45-54	55-64	65-74	75-84	85-94	Mayor de 94			
2009 (dic)	4	77	1.143	2.130	2.926	3.915	4.061	2.129	519	526	17.430	5.224.119,60
2010 (dic)	4	42	954	1.931	2.578	3.429	3.808	1.882	490	7	15.125	4.533.265,00
2011 (dic)	2	37	711	1.559	2.132	2.574	3.126	1.589	438	30	12.198	3.655.984,56
2012 (dic)	1	30	459	1.174	1.699	1.909	2.323	1.190	403	15	9.203	2.758.323,16
2013 (dic)		23	351	980	1.428	1.562	1.930	954	403	5	7.636	2.288.661,92
2014 (*)												
Enero			204	855	1.265	1.362	1.640	692	193	4	6.215	931.379,90
Febrero			203	846	1.254	1.343	1.618	674	186	4	6.128	918.342,08
Marzo			200	836	1.247	1.319	1.583	652	179	23	6.039	905.004,54
Abril			200	826	1.234	1.305	1.562	640	169	22	5.958	892.865,88
Mayo			197	814	1.216	1.281	1.537	624	164	22	5.855	877.430,30
Junio			195	801	1.213	1.278	1.527	604	156	21	5.795	1.736.877,40
Julio			191	790	1.204	1.266	1.503	589	155	21	5.719	857.049,34
Agosto			191	783	1.193	1.257	1.488	582	154	21	5.669	849.556,34
Septiembre			191	778	1.185	1.246	1.476	575	150	21	5.622	842.512,92
Octubre			191	777	1.177	1.228	1.451	566	145	19	5.554	832.322,44
Noviembre			189	769	1.167	1.211	1.437	554	139	19	5.485	821.982,10
Diciembre			187	761	1.162	1.195	1.423	548	134	18	5.428	1.626.880,16
2015												
Enero			141	703	1.127	1.182	1.435	595	171	19	5.373	805.197,78
Febrero												
Marzo												
Abril												
Mayo												
Junio												
Julio												
Agosto												
Septiembre												
Octubre												
Noviembre												
Diciembre												

Fuente: IMSERSO

(*) A partir de 2014 no se incluye País Vasco

IV. ANEXO

IV. ANEXO

IV.1.- Producto interior bruto.

IV.- ANEXO

IV.1.- PRODUCTO INTERIOR BRUTO TRIMESTRAL Y SUS COMPONENTES

IV.1.1.- Precios corrientes: Base 2010.

Datos corregidos de efectos estacionales y de calendario.

(Millones de euros)

Operaciones	2014 (IV)
<u>DEMANDA</u>	
Gastos en consumo final	207.849
Gasto en consumo final de los hogares	155.890
Gasto en consumo final interior de los hogares	163.081
Gasto en consumo final de las ISFLSH	2.714
Gasto en consumo final de los hogares y las ISFLSH	158.604
Gasto en consumo final de las AA.PP.	49.245
Formación bruta de capital.	52.249
Formación bruta de capital fijo (FBCF)	50.997
FBCF. Activos fijos materiales.	43.513
FBCF. Activos fijos materiales. Construcción.	25.522
FBCF. Activos fijos materiales. Construcción. Viviendas.	10.838
FBCF. Activos fijos materiales. Construcción. Otros edificios y construcciones.	14.684
FBCF. Activos fijos materiales. Maquinaria y bienes de equipo.	17.606
FBCF. Activos fijos materiales. Bienes de equipo. Equipo de transporte	5.285
FBCF. Activos fijos materiales. Bienes de equipo. Otra maquinaria y bienes de equipo.	12.321
FBCF. Activos fijos materiales. Recursos biológicos.	385
FBCF. Productos de la propiedad intelectual.	7.484
Variación de existencias y adquisiciones menos cesiones de objetos valiosos.	1.252
Exportaciones de bienes y servicios.	86.430
Exportaciones de bienes.	60.979
Exportaciones de servicios.	25.451
Exportaciones de servicios. Gasto de los hogares no residentes en el territorio económico.	10.345
Importaciones de bienes y servicios.	80.008
Importaciones de bienes.	66.110
Importaciones de servicios.	13.898
Importaciones de servicios. Gasto de los hogares residentes en el resto del mundo.	3.154
<u>Producto interior bruto a precios de mercado</u>	266.520
<u>OFERTA</u>	
VABpb Agricultura, ganadería, silvicultura y pesca.	5.843
VABpb Industria.	42.693
VABpb Industria. Industria manufacturera.	32.113
VABpb Construcción.	13.790
VABpb Servicios.	180.439
VABpb Servicios. Comercio, transporte y hostelería.	58.622
VABpb Servicios. Información y comunicaciones.	9.747
VABpb Servicios. Actividades financieras y de seguros.	9.116
VABpb Servicios. Actividades inmobiliarias.	29.535
VABpb Servicios. Actividades profesionales.	18.442
VABpb Servicios. Administración pública, Sanidad y Educación.	44.306
VABpb Servicios. Actividades artísticas, recreativas y otros servicios.	10.671
Impuestos netos sobre los productos.	23.755
<u>Producto interior bruto a precios de mercado</u>	266.520

Fuente:

Instituto Nacional de Estadística.

IV.- ANEXO

IV.1.- PRODUCTO INTERIOR BRUTO TRIMESTRAL Y SUS COMPONENTES

IV.1.2.- Volumen encadenado referencia 2010.

Datos corregidos de efectos estacionales y de calendario.

	(Índices)
Operaciones	2014 (IV)
<u>DEMANDA</u>	
Gastos en consumo final	95,4993
Gasto en consumo final de los hogares	96,4116
Gasto en consumo final interior de los hogares	97,2738
Gasto en consumo final de las ISFLSH	99,6887
Gasto en consumo final de los hogares y las ISFLSH	96,4683
Gasto en consumo final de las AA.PP.	92,5173
Formación bruta de capital.	87,6454
Formación bruta de capital fijo (FBCF)	87,5321
FBCF. Activos fijos materiales.	85,6230
FBCF. Activos fijos materiales. Construcción.	73,6663
FBCF. Activos fijos materiales. Construcción. Viviendas.	72,7523
FBCF. Activos fijos materiales. Construcción. Otros edificios y construcciones.	74,5664
FBCF. Activos fijos materiales. Maquinaria y bienes de equipo.	112,0202
FBCF. Activos fijos materiales. Bienes de equipo. Equipo de transporte	139,7081
FBCF. Activos fijos materiales. Bienes de equipo. Otra maquinaria y bienes de equipo.	102,9463
FBCF. Activos fijos materiales. Recursos biológicos.	129,8937
FBCF. Productos de la propiedad intelectual.	102,1692
Variación de existencias y adquisiciones menos cesiones de objetos valiosos.	
Exportaciones de bienes y servicios.	120,4873
Exportaciones de bienes.	123,4060
Exportaciones de servicios.	113,8276
Exportaciones de servicios. Gasto de los hogares no residentes en el territorio económico.	114,2905
Importaciones de bienes y servicios.	102,0557
Importaciones de bienes.	103,1709
Importaciones de servicios.	96,7112
Importaciones de servicios. Gasto de los hogares residentes en el resto del mundo.	102,2258
<u>Producto interior bruto a precios de mercado</u>	98,3121
OFERTA	
VABpb Agricultura, ganadería, silvicultura y pesca.	106,0966
VABpb Industria.	96,1890
VABpb Industria. Industria manufacturera.	96,9206
VABpb Construcción.	69,7596
VABpb Servicios.	103,0141
VABpb Servicios. Comercio, transporte y hostelería.	105,6668
VABpb Servicios. Información y comunicaciones.	102,2495
VABpb Servicios. Actividades financieras y de seguros.	81,1129
VABpb Servicios. Actividades inmobiliarias.	109,6496
VABpb Servicios. Actividades profesionales.	106,6057
VABpb Servicios. Administración pública, Sanidad y Educación.	99,0768
VABpb Servicios. Actividades artísticas, recreativas y otros servicios.	106,2920
Impuestos netos sobre los productos.	90,1800
<u>Producto interior bruto a precios de mercado</u>	98,3121

Fuente:

Instituto Nacional de Estadística.

IV. ANEXO

IV.2.- Índices de precios de consumo.

IV.- ANEXO

IV.2.- ÍNDICES DE PRECIOS DE CONSUMO

Índices generales del conjunto nacional.

Evolución a final de cada mes (sistema IPC-2011) (1)

Año / mes	Índice	Variación mensual	Variación en lo que va de año	Variación anual
2009 (dic)	107,8		0,8	0,8
2010 (dic)	111,0	0,6	3,0	3,0
2011 (dic)	113,6	0,1	2,4	2,4
2012 (dic)	104,3	0,1	2,9	2,9
2013 (dic)	104,6	0,1	0,3	0,3
2014 (sistema IPC-2011)(2)				
Enero	103,2	-1,3	-1,3	0,2
Febrero	103,1	0,0	-1,4	0,0
Marzo	103,4	0,2	-1,2	-0,1
Abril	104,3	0,9	-0,3	0,4
Mayo	104,3	0,0	-0,3	0,2
Junio	104,3	0,0	-0,2	0,1
Julio	103,3	-0,9	-1,2	-0,3
Agosto	103,5	0,2	-1,0	-0,5
Septiembre	103,7	0,2	-0,9	-0,2
Octubre	104,2	0,5	-0,4	-0,1
Noviembre	104,1	-0,1	-0,5	-0,4
Diciembre	103,5	-0,6	-1,0	-1,0
2015 (sistema IPC-2011)(2)				
Enero	101,8	-1,6	-1,6	-1,3
Febrero				
Marzo				
Abril				
Mayo				
Junio				
Julio				
Agosto				
Septiembre				
Octubre				
Noviembre				
Diciembre				

IV. ANEXO

IV.3.- Población española.

IV.- ANEXO

IV.3.- POBLACIÓN ESPAÑOLA

IV.3.1.- Evolución de la población por grandes grupos de edad.

Cifras absolutas.

Año	Grupos de edad			Suma
	De 0 a 14	De 15 a 64	De 65 y más	
1992	7.328.432	26.173.492	5.501.600	39.003.524
1993	7.097.865	26.387.795	5.646.306	39.131.966
1994	6.874.172	26.576.240	5.796.421	39.246.833
1995	6.657.203	26.739.632	5.946.265	39.343.100
1996	6.456.891	26.872.530	6.101.512	39.430.933
1997	6.285.471	26.986.447	6.253.520	39.525.438
1998	6.145.399	27.086.616	6.407.373	39.639.388
1999	6.032.630	27.214.446	6.555.751	39.802.827
2000	5.964.626	27.379.473	6.705.609	40.049.708
2001	5.938.868	27.699.695	6.838.160	40.476.723
2002	5.960.255	28.053.283	6.950.706	40.964.244
2003	6.048.921	28.570.861	7.043.920	41.663.702
2004	6.151.071	29.050.463	7.143.808	42.345.342
2005	6.240.535	29.569.109	7.228.391	43.038.035
2006	6.341.606	30.108.189	7.308.455	43.758.250
2007	6.458.615	30.608.599	7.407.417	44.474.631
2008	6.619.536	31.143.415	7.520.308	45.283.259
2009	6.760.648	31.438.590	7.628.934	45.828.172
2010	6.872.228	31.371.223	7.745.566	45.989.017
2011	6.965.085	31.310.043	7.877.798	46.152.926
2012	7.026.579	31.140.023	8.029.674	46.196.278
2013	7.089.999	31.375.812	8.262.079	46.727.890
2014	7.066.095	30.998.777	8.442.887	46.507.759

Fuente de información:

> Periodo 1991 - 2002: Estimaciones intercensales de población entre los Censos de 1991 y 2001.

> Periodo 2003 - 2008: Estimaciones actuales de la población de España, calculadas a partir del Censo de Población de 2001.

INE. Anuario estadístico de España 2012.

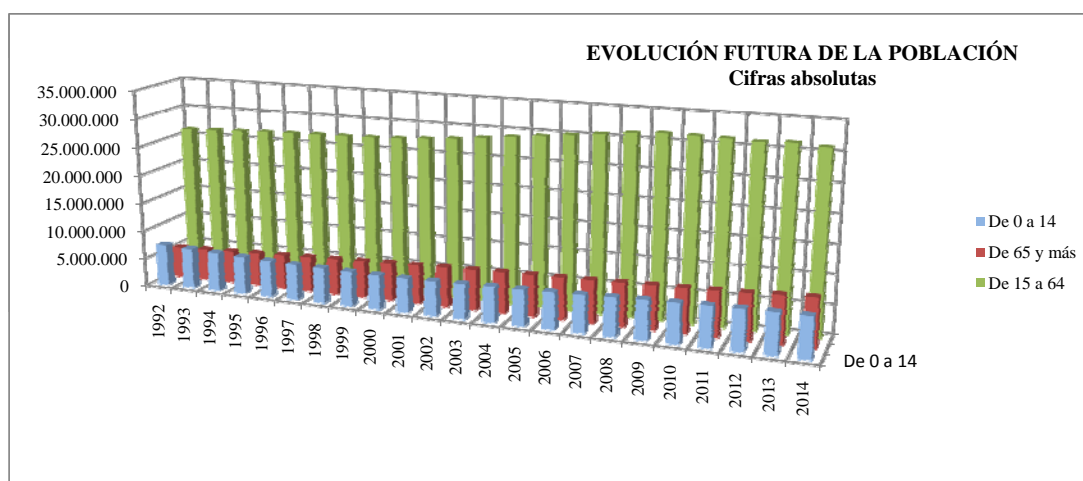

IV.- ANEXO

IV.3.- POBLACIÓN ESPAÑOLA

IV.3.2.- Evolución de la población por grandes grupos de edad.

Distribución porcentual.

Año	Grupos de edad		
	De 0 a 14	De 15 a 64	De 65 y más
1992	18,79	67,11	14,11
1993	18,14	67,43	14,43
1994	17,52	67,72	14,77
1995	16,92	67,97	15,11
1996	16,38	68,15	15,47
1997	15,90	68,28	15,82
1998	15,50	68,33	16,16
1999	15,16	68,37	16,47
2000	14,89	68,36	16,74
2001	14,67	68,43	16,89
2002	14,55	68,48	16,97
2003	14,52	68,57	16,91
2004	14,53	68,60	16,87
2005	14,50	68,70	16,80
2006	14,49	68,81	16,70
2007	14,52	68,82	16,66
2008	14,62	68,77	16,61
2009	14,75	68,60	16,65
2010	14,94	68,21	16,84
2011	15,09	67,84	17,07
2012	15,21	67,41	17,38
2013	15,17	67,15	17,68
2014	15,19	66,65	18,15

IV.- ANEXO

IV.3.- POBLACIÓN ESPAÑOLA

IV.3.3.- Esperanza de vida

Población total (ambos sexos)

Años de edad	1991	2001	2010	2011	2012	2013
0	77,08	79,69	81,09	82,27	82,29	82,82
1	76,64	79,01	81,34	81,53	81,53	82,04
5	72,76	75,08	77,40	77,58	77,58	78,09
10	67,83	70,13	72,43	72,61	72,62	73,12
15	62,91	65,18	67,46	67,65	67,65	68,15
20	58,09	60,31	62,53	62,71	62,71	63,20
25	53,38	55,46	57,62	57,80	57,79	58,28
30	48,70	50,62	52,71	52,89	52,88	53,36
35	44,02	45,83	47,82	48,00	47,98	48,45
40	39,32	41,09	42,98	43,15	43,13	43,59
45	34,68	36,42	38,22	38,38	38,35	38,79
50	30,15	31,84	33,59	33,73	33,69	34,12
55	25,76	27,40	29,10	29,24	29,18	29,61
60	21,56	23,10	24,77	24,90	24,81	25,25
65	17,59	19,00	20,56	20,70	20,61	21,06
70	13,91	15,14	16,53	16,67	16,58	17,02
75	10,55	11,64	12,79	12,91	12,79	13,22
80	7,68	8,58	9,45	9,55	9,42	9,82
85	5,48	6,08	6,69	6,79	6,63	6,98
90	3,88	4,29	4,61	4,72	4,58	4,89
95	2,90	3,12	3,29	3,37	3,31	3,61

NOTA.- Hasta el año 2005, las tablas de mortalidad están calculadas con las defunciones del año de referencia y el anterior, y la población a mitad de periodo.

Fuente de información: Tablas de mortalidad de la población de España 1991-1013

I.N.E. (Anuario Estadístico de España 2013).

IV.- ANEXO

IV.3.- POBLACIÓN ESPAÑOLA

IV.3.4.- Población española referida al 1 de enero de 2014

Por provincias			Por capitales de provincia			Por Comunidades Autónomas		
Provincia	Población	% sobre tot. nnal.	Capital	Población	% sobre provincia	Comunidad Autónoma	Población	% sobre tot. nnal.
02 Albacete	396.987	0,849	02003 Albacete	172.487	1,162	Andalucía	8.402.305	17,965
03 Alicante/Alacant	1.868.438	3,995	03014 Alicante/Alacant	332.067	2,237	Aragón	1.325.385	2,834
04 Almería	701.688	1,500	04013 Almería	193.351	1,302	Asturias, Principado de	1.061.756	2,270
01 Araba/Álava	321.932	0,688	05019 Ávila	58.933	0,397	Balears, Illes	1.103.442	2,359
33 Asturias	1.061.756	2,270	06015 Badajoz	150.517	1,014	Canarias	2.104.815	4,500
05 Ávila	167.015	0,357	08019 Barcelona	1.602.386	10,792	Cantabria	588.656	1,259
06 Badajoz	690.929	1,477	48020 Bilbao	346.574	2,334	Castilla y León	2.494.790	5,334
07 Balears, Illes	1.103.442	2,359	09059 Burgos	177.776	1,197	Castilla - La Mancha	2.078.611	4,444
08 Barcelona	5.523.784	11,810	10037 Cáceres	95.855	0,646	Cataluña	7.518.903	16,076
48 Bizkaia	1.151.905	2,463	11012 Cádiz	121.739	0,820	Comunitat Valenciana	5.004.844	10,701
09 Burgos	366.900	0,784	12040 Castellón de la	173.841	1,171	Extremadura	1.099.632	2,351
10 Cáceres	408.703	0,874	13034 Ciudad Real	74.960	0,505	Galicia	2.748.695	5,877
11 Cádiz	1.240.175	2,652	14021 Córdoba	328.041	2,209	Madrid, Comunidad de	6.454.440	13,800
39 Cantabria	588.656	1,259	15030 Coruña, A	244.810	1,649	Murcia, Región de	1.466.818	3,136
12 Castellón/Castelló	587.508	1,256	16078 Cuenca	55.738	0,375	Navarra, Comunidad Foral	640.790	1,370
13 Ciudad Real	519.613	1,111	20069 Donostia/San Sebastián	186.126	1,254	País Vasco	2.188.985	4,680
14 Córdoba	799.402	1,709	17079 Girona	97.227	0,655	Rioja, La	319.002	0,682
15 Coruña, A	1.132.735	2,422	18087 Granada	237.540	1,600	Ciudad Aut. de Ceuta	84.963	0,182
16 Cuenca	207.449	0,444	19130 Guadalajara	83.720	0,564	Ciudad Aut. de Melilla	84.509	0,181
20 Gipuzkoa	715.148	1,529	21041 Huelva	147.212	0,992			
17 Girona	756.156	1,617	22125 Huesca	52.555	0,354			
18 Granada	919.455	1,966	23050 Jaén	115.837	0,780			
19 Guadalajara	255.426	0,546	24089 León	129.551	0,873	Total nacional	46.771.341	
21 Huelva	519.229	1,110	25120 Lleida	139.176	0,937			
22 Huesca	224.909	0,481	26089 Logroño	151.962	1,024			
23 Jaén	659.033	1,409	27028 Lugo	98.560	0,664	Por islas		
24 León	484.694	1,036	28079 Madrid	3.165.235	21,319			
25 Lleida	438.001	0,936	29067 Málaga	566.913	3,818			% sobre:
27 Lugo	342.748	0,733	30030 Murcia	439.712	2,962	Archipiélago / Isla	Población	tot. nnal./ total isla
28 Madrid	6.454.440	13,800	32054 Ourense	106.905	0,720			
29 Málaga	1.621.968	3,468	33044 Oviedo	223.765	1,507	07 Total Balears, Illes	1.103.442	2,359
30 Murcia	1.466.818	3,136	34120 Palencia	80.178	0,540			
31 Navarra	640.790	1,370	07040 Palma de Mallorca	399.093	2,688	07 Formentera	11.545	1,046
32 Ourense	322.293	0,689	35016 Palmas de Gran Canaria,	382.283	2,575	07 Ibiza	140.271	12,712
34 Palencia	167.609	0,358	31201 Pamplona/Iruña	196.166	1,321	07 Mallorca	858.313	77,785
35 Palmas, Las	1.100.027	2,352	36038 Pontevedra	82.946	0,559	07 Menorca	93.313	8,457
36 Pontevedra	950.919	2,033	37274 Salamanca	148.042	0,997			
26 Rioja, La	319.002	0,682	38038 Santa Cruz de Tenerife	205.279	1,383	35 Total Palmas, Las	1.100.027	2,352
37 Salamanca	342.459	0,732	39075 Santander	175.736	1,184			
38 Santa Cruz de	1.004.788	2,148	40194 Segovia	53.260	0,359	35 Fuerteventura	106.930	9,721
40 Segovia	159.303	0,341	41091 Sevilla	696.676	4,692	35 Gran Canaria	851.157	77,376
41 Sevilla	1.941.355	4,151	42173 Soria	39.516	0,266	35 Lanzarote	141.940	12,903
42 Soria	92.221	0,197	43148 Tarragona	132.199	0,890			
43 Tarragona	800.962	1,713	44216 Teruel	35.675	0,240	38 Total S.Cr. de Tener.	1.004.788	2,148
44 Teruel	140.365	0,300	45168 Toledo	83.334	0,561			
45 Toledo	699.136	1,495	46250 Valencia	786.424	5,297	38 Gomera, La	20.721	2,062
46 Valencia/València	2.548.898	5,450	47186 Valladolid	306.830	2,067	38 Hierro, El	10.675	1,062
47 Valladolid	529.157	1,131	01059 Vitoria-Gasteiz	242.082	1,630	38 Palma, La	83.456	8,306
49 Zamora	185.432	0,396	49275 Zamora	64.423	0,434	38 Tenerife	889.936	88,570
50 Zaragoza	960.111	2,053	50297 Zaragoza	666.058	4,486			
Ciudades Autónomas			Total nacional	14.847.271				
51 Ceuta	84.963	0,182						
52 Melilla	84.509	0,181	Fuente: INE Revisión anual del Padrón municipal a 1 de enero de cada año					
Total nacional	46.771.341							

IV. ANEXO

IV.4.- Población parada.

IV.- ANEXO

IV.4.- POBLACIÓN PARADA

IV.4.1.- Población parada por sectores económicos.

Evolución trimestral						(En miles de personas)	
Año / trimestre	Agricultura	Industria	Construcción	Servicios	Otros (1)	Total	% variación s/ mismo dato año anterior
2009							
IV Trimestre	192,9	327,4	614,6	1.414,5	1.777,1	4.326,5	34,87
2010							
IV Trimestre	209,0	231,8	439,1	1.410,7	2.406,0	4.696,6	8,55
2011							
IV Trimestre	209,6	246,8	452,7	1.602,1	2.762,4	5.273,6	12,29
2012							
IV Trimestre	267,2	294,8	387,9	1.737,4	3.278,1	5.965,4	13,12
2013							
I Trimestre	296,3	317,6	376,9	1.823,9	3.388,1	6.202,8	9,99
II Trimestre	272,1	280,1	351,4	1.665,9	3.408,0	5.977,5	5,00
III Trimestre	288,2	251,7	322,8	1.548,4	3.493,6	5.904,7	2,19
IV Trimestre	248,2	241,7	301,5	1.574,4	3.530,5	5.896,3	-1,16
Media anual	276,2	272,8	338,2	1.653,2	3.455,1	5.995,3	4,01
2014							
I Trimestre	241,8	253,5	305,8	1.631,3	3.500,8	5.933,2	-4,35
II Trimestre	261,4	215,5	256,0	1.481,5	3.408,5	5.622,9	-5,93
III Trimestre	285,6	196,6	224,0	1.395,7	3.325,8	5.427,7	-8,08
IV Trimestre	271,4	212,1	228,9	1.430,9	3.314,5	5.457,8	-7,44
Media anual	265,1	219,4	253,7	1.484,9	3.387,4	5.610,4	-6,45
2015							
I Trimestre							
II Trimestre							
III Trimestre							
IV Trimestre							
Media anual							

(1) Parados que buscan su primer empleo o han dejado su último empleo hace más de 1 año.

La serie histórica que se refleja en el presente informe está adaptada a la metodología EPA-2005.

Fuente: Instituto Nacional de Estadística.

IV.- ANEXO

IV.4.- POBLACIÓN PARADA

IV.4.2.- Población parada por sectores económicos.

Distribución porcentual.

Evolución trimestral

Año / trimestre	Agricultura	Industria	Construcción	Servicios	Sin clasificar	Total
2009						
IV Trimestre	4,46	7,57	14,21	32,69	41,07	100,00
2010						
IV Trimestre	4,45	4,93	9,35	30,04	51,23	100,00
2011						
IV Trimestre	3,98	4,68	8,58	30,38	52,38	100,00
2012						
IV Trimestre	4,48	4,94	6,50	29,12	54,95	100,00
2013						
I Trimestre	4,78	5,12	6,08	29,40	54,62	100,00
II Trimestre	4,55	4,69	5,88	27,87	57,01	100,00
III Trimestre	4,88	4,26	5,47	26,22	59,17	100,00
IV Trimestre	4,21	4,10	5,11	26,70	59,88	100,00
Media anual	4,61	4,55	5,64	27,57	57,63	100,00
2014						
I Trimestre	4,08	4,27	5,15	27,49	59,00	100,00
II Trimestre	4,65	3,83	4,55	26,35	60,62	100,00
III Trimestre	5,26	3,62	4,13	25,71	61,27	100,00
IV Trimestre	4,97	3,89	4,19	26,22	60,73	100,00
Media anual	4,72	3,91	4,52	26,47	60,38	100,00
2015						
I Trimestre						
II Trimestre						
III Trimestre						
IV Trimestre						
Media anual						

IV. ANEXO

IV.5.- Población ocupada.

IV.- ANEXO

IV.5.- POBLACIÓN OCUPADA

IV.5.1.- Población ocupada por sectores económicos.

Evolución trimestral						(En miles de personas)
Año / trimestre	Agricultura	Industria	Construcción	Servicios	Total	% variación s/ mismo dato año anterior
2009						
IV Trimestre	782,6	2.680,9	1.802,7	13.379,7	18.645,9	-6,10
2010						
IV Trimestre	793,0	2.610,5	1.650,8	13.402,2	18.456,5	-3,06
2011						
IV Trimestre	808,5	2.526,3	1.276,9	13.195,9	17.807,6	-3,5
2012						
IV Trimestre	784,0	2.383,5	1.073,9	12.715,6	16.957,1	-4,8
2013						
I Trimestre	723,2	2.316,7	1.049,7	12.545,1	16.634,7	-4,58
II Trimestre	760,7	2.299,9	1.023,3	12.699,9	16.783,8	-3,64
III Trimestre	705,6	2.280,2	1.013,5	12.823,9	16.823,2	-2,87
IV Trimestre	790,9	2.274,2	978,4	12.714,7	16.758,2	-1,17
Media anual	745,1	2.292,8	1.016,2	12.695,9	16.750,0	-3,07
2014						
I Trimestre	809,1	2.298,6	942,1	12.900,8	16.950,6	1,90
II Trimestre	739,3	2.355,3	979,0	13.279,4	17.353,0	3,39
III Trimestre	666,1	2.427,1	1.022,5	13.388,2	17.503,9	4,05
IV Trimestre	728,9	2.438,8	1.030,4	13.371,0	17.569,1	4,84
Media anual	735,9	2.380,0	993,5	13.234,9	17.344,2	3,55
2015						
I Trimestre						
II Trimestre						
III Trimestre						
IV Trimestre						
Media anual						

Fuente: Instituto Nacional de Estadística.

IV.- ANEXO**IV.5.- POBLACIÓN OCUPADA****IV.5.2.- Población ocupada por sectores económicos.**

Distribución porcentual.

Evolución trimestral

Año / trimestre	Agricultura	Industria	Construcción	Servicios	Total
2009					
IV Trimestre	4,20	14,38	9,67	71,75	100,00
2010					
IV Trimestre	4,30	14,14	8,94	72,62	100,00
2011					
IV Trimestre	4,54	14,19	7,17	74,10	100,00
2012					
IV Trimestre	4,62	14,06	6,33	74,99	100,00
2013					
I Trimestre	4,35	13,93	6,31	75,42	100,00
II Trimestre	4,53	13,70	6,10	75,67	100,00
III Trimestre	4,19	13,55	6,02	76,23	100,00
IV Trimestre	4,72	13,57	5,84	75,87	100,00
Media anual	4,45	13,69	6,07	75,80	100,00
2014					
I Trimestre	4,77	13,56	5,56	76,11	100,00
II Trimestre	4,36	13,90	5,78	78,34	102,37
III Trimestre	3,93	14,32	6,03	78,98	103,26
IV Trimestre	4,30	14,39	6,08	78,88	103,65
Media anual	4,34	14,04	5,86	78,08	102,32
2015					
I Trimestre					
II Trimestre					
III Trimestre					
IV Trimestre					
Media anual					

IV. ANEXO

IV.6.- Paro registrado.

IV.- ANEXO

IV.6.- PARO REGISTRADO

IV.6.1.- Paro registrado por sectores económicos.

Evolución anual / mensual						(Número de personas)	
Año / mes	Agricultura	Industria	Construcción	Servicios	Sin empleo anterior	Total	% variación s/mes anterior
2009 (dic)	106.133	508.802	781.724	2.241.065	285.879	3.923.603	25,40
2010 (dic)	126.829	491.638	753.067	2.371.939	356.600	4.100.073	4,50
2011 (dic)	145.961	509.470	775.928	2.612.529	378.471	4.422.359	0,04
2012 (dic)	187.876	543.055	755.832	2.993.492	368.468	4.848.723	-1,20
2013 (dic)	200.064	508.954	652.697	2.971.763	367.860	4.701.338	-2,24
2014							
Enero	208.174	512.531	649.211	3.071.282	373.237	4.814.435	2,41
Febrero	216.083	507.583	643.061	3.067.530	378.229	4.812.486	-0,04
Marzo	230.937	502.018	629.169	3.046.322	387.420	4.795.866	-0,35
Abril	224.699	493.736	617.966	2.961.616	386.284	4.684.301	-2,33
Mayo	215.807	479.471	593.772	2.896.348	386.987	4.572.385	-2,39
Junio	220.465	463.961	574.631	2.812.743	377.901	4.449.701	-2,68
Julio	220.889	454.163	559.917	2.800.225	384.666	4.419.860	-0,67
Agosto	213.995	459.943	560.079	2.815.386	378.527	4.427.930	0,18
Septiembre	199.139	453.223	548.465	2.856.994	389.829	4.447.650	0,45
Octubre	223.745	456.266	539.490	2.918.218	389.085	4.526.804	1,78
Noviembre	215.165	450.962	530.425	2.927.158	388.406	4.512.116	-0,32
Diciembre	212.526	453.397	543.114	2.861.883	376.791	4.447.711	-1,43
2015							
Enero	228.384	452.644	535.257	2.938.627	370.779	4.525.691	1,75
Febrero							
Marzo							
Abril							
Mayo							
Junio							
Julio							
Agosto							
Septiembre							
Octubre							
Noviembre							
Diciembre							

Fuente: Servicio Público de Empleo Estatal.

IV.- ANEXO

IV.6.- PARO REGISTRADO

IV.6.2.- Paro registrado por sectores económicos.

Distribución porcentual.

Evolución anual / mensual

Año / mes	Agricultura	Industria	Construcción	Servicios	Sin empleo anterior	Total
2009 (dic)	2,70	12,97	19,92	57,12	7,29	100,00
2010 (dic)	3,09	11,99	18,37	57,85	8,70	100,00
2011 (dic)	3,30	11,52	17,55	59,07	8,56	100,00
2012 (dic)	3,87	11,20	15,59	61,74	7,60	100,00
2013 (dic)	4,26	10,83	13,88	63,21	7,82	100,00
2014						
Enero	4,32	10,65	13,48	63,79	7,75	100,00
Febrero	4,49	10,55	13,36	63,74	7,86	100,00
Marzo	4,82	10,47	13,12	63,52	8,08	100,00
Abril	4,80	10,54	13,19	63,22	8,25	100,00
Mayo	4,72	10,49	12,99	63,34	8,46	100,00
Junio	4,95	10,43	12,91	63,21	8,49	100,00
Julio	5,00	10,28	12,67	63,36	8,70	100,00
Agosto	4,83	10,39	12,65	63,58	8,55	100,00
Septiembre	4,48	10,19	12,33	64,24	8,76	100,00
Octubre	4,94	10,08	11,92	64,47	8,60	100,00
Noviembre	4,77	9,99	11,76	64,87	8,61	100,00
Diciembre	4,78	10,19	12,21	64,35	8,47	100,00
2015						
Enero	5,05	10,00	11,83	64,93	8,19	100,00
Febrero						
Marzo						
Abril						
Mayo						
Junio						
Julio						
Agosto						
Septiembre						
Octubre						
Noviembre						
Diciembre						

**V. NOTAS SOBRE LA COMPOSICIÓN
Y ESTRUCTURA DE LOS CUADROS
Y FUENTES DE LA INFORMACIÓN.**

V.- NOTAS SOBRE LA COMPOSICION Y ESTRUCTURA DE LOS CUADROS Y FUENTES DE INFORMACION

V.1.- INTRODUCCION

La estructura del Presupuesto se encuentra regulada en la ORDEN ESS/150/2013, de 28 de enero, por la que se dictan normas para la elaboración de los Presupuestos de la Seguridad Social (B.O.E.32 de 6 de febrero de 2013), y por la Resolución de 16 de junio de 2014, de la Secretaría de Estado de la Seguridad Social, por la que se dictan instrucciones para la elaboración de los presupuestos para el ejercicio 2015 de las Entidades Gestoras, Tesorería General, Intervención General, Mutuas Colaboradoras con la Seguridad Social y sus Entidades y Centros Mancomunados.

La edición del presente boletín se cierra el día 20 de cada mes con la información disponible a dicha fecha.

V.2.- NOTAS AL CONTENIDO DEL BISS GESTION ECONOMICA CLASIFICADAS POR CAPITULOS Y BLOQUES.

CAPITULO I.- EJECUCION PRESUPUESTARIA

La ejecución presupuestaria comprende una serie de estados elaborados según la clasificación del gasto por áreas, programas y categorías económicas; por categorías económicas el referido al presupuesto de ingresos así como el de su participación respecto al presupuesto total agregado, y por programas el relativo a la participación de los gastos en dicho total.

Los tres primeros, que hacen referencia a la ejecución de los gastos, analizan mensualmente el comportamiento de éstos y su comparación respecto al presupuesto inicial del ejercicio en curso, lo que da lugar a la elaboración de los correspondientes grados de realización.

A su vez, se contemplan por separado los datos ordenados según las mencionadas clasificaciones referidos a cada una de las entidades gestoras de la Seguridad Social (EEGG), a la Tesorería General de la Seguridad Social (TGSS), a las Mutuas (Mutuas Colaboradoras con la Seguridad Social), al agregado de EEGG y TGSS y al agregado del sistema de la Seguridad Social (agregado de EEGG y TGSS y agregado de (Mutuas Colaboradoras con la Seguridad Social)..

El referido al presupuesto de ingresos, está constituido por un conjunto de cuadros elaborados con análogo criterio y estructura que los de gastos, diferenciándose según sus características propias. Así se obtienen los ingresos realizados y su grado de ejecución respecto al presupuesto inicial, para llegar al total agregado del presupuesto de ingresos en los datos referidos al sistema de la Seguridad Social, y hacerlos así susceptibles de contraste con los gastos.

Se ofrecen por separado las correspondientes informaciones sobre los ingresos de la TGSS, de un lado, y los procedentes de las (Mutuas Colaboradoras con la Seguridad Social), por otro. En ambos casos, los ingresos obtenidos son datos acumulados al final del mes de referencia.

Asimismo, se presta atención a los ingresos que proceden de las cotizaciones sociales, clasificándose por regímenes

La información sobre ingresos contiene cuadros relativos a tasas de variación de la cotización respecto del año anterior y otros ingresos distintos de la cotización de la TGSS y de las (Mutuas Colaboradoras con la Seguridad Social).

Por último, se facilita la evolución de la ejecución del presupuesto agregado del sistema, a través de las obligaciones reconocidas por áreas y de los derechos reconocidos netos y su desglose en cotizaciones sociales, transferencias y otros ingresos.

CAPITULO II.- DESARROLLO DE LAS PRINCIPALES MAGNITUDES DEL SISTEMA.

II.1 a II.17 ÁREA DE PRESTACIONES ECONOMICAS

El primero de los informes elaborados presenta la evolución del gasto en el total del área de prestaciones económicas, con indicación del porcentaje de variación respecto al año anterior, así como los totales de cada uno de los grupos de programas que integran el área.

Seguidamente se muestra el desglose del área en programas, encuadrados en sus respectivos grupos de programas, con expresión de los importes acumulados a los distintos meses del ejercicio.

Dado el peso específico que, dentro de la clasificación económica del área, tiene el capítulo de transferencias corrientes y más concretamente las prestaciones económicas contributivas, se continúa la información con el resumen de los conceptos que las componen referidos al sistema, al agregado de EEGG y TGSS y al agregado de (Mutuas Colaboradoras con la Seguridad Social), en los que se contempla la evolución del gasto acumulado realizado durante el ejercicio, así como su evolución histórica con expresión de la variación porcentual entre el importe de liquidación de cada ejercicio con el anterior.

A continuación se efectúa un seguimiento detallado de cada una de las prestaciones económicas consideradas, comenzando por las pensiones contributivas. Respecto a la información sobre esta prestación, los distintos bloques que la integran, que se refieren al total y al de todos los regímenes, se estructuran según el siguiente esquema: El primer cuadro de cada bloque analiza el gasto acumulado por clases de pensión. Los incluidos a continuación contemplan la evolución del censo de pensiones, del importe y de la cuantía de la pensión media y se establecen comparaciones con los correspondientes incrementos relativos sobre el mismo mes del año anterior. En los tres últimos informes se refleja la distribución de los mismos parámetros por Comunidades Autónomas para el mes corriente, con expresión de las variaciones experimentadas respecto al mismo mes del ejercicio anterior y el porcentaje de participación de cada autonomía en el total del sistema.

Los datos de número, importe y pensión media, referidos al primer día de cada mes, corresponden a magnitudes cuyo gasto se efectúa a fin de cada mes.

En el bloque referido al "total regímenes", se incluye información respecto a las altas y bajas de pensiones. En primer lugar clasificadas por clases de pensión y régimen para las cifras correspondientes al mes actual, y por clases de pensión para los totales mensuales del presente ejercicio y serie histórica con expresión, en este último caso, de la variación porcentual interanual. En segundo lugar, clasificadas por clases de pensión y Comunidad Autónoma para las cifras correspondientes al mes actual, con expresión de las variaciones experimentadas respecto al mismo mes del ejercicio anterior y el porcentaje de participación de cada autonomía en el total del sistema.

La información relativa a pensiones se cierra con otros informes como:

- Variación porcentual de los datos relativos a pensiones (número, importe de la nómina mensual y pensión media), con respecto al ejercicio anterior, tanto en su consideración global como en su distribución por regímenes y clase de pensión, manteniendo las series históricas.

- Distribución porcentual del número de pensiones por tramos según el importe mensual de las mismas, para el total y para cada clase de pensión.
- Clasificación del número de pensiones según que la edad de los beneficiarios sea menor de 65 años, igual o superior, por clases de pensión.
- Distribución del número de pensiones por tramos de edad y clases de pensión.
- Pensiones mínimas del sistema; modalidad contributiva.

En incapacidad temporal se ofrece el gasto acumulado por regímenes, utilizando la estructura de los cuadros anteriores.

En maternidad, paternidad y riesgo durante el embarazo y la lactancia natural y cuidado de menor con cáncer o enfermedad grave se analiza, igualmente por regímenes, la evolución del gasto acumulado.

En otras prestaciones económicas, entre las que se contemplan las de auxilio por defunción, subsidio de recuperación, indemnizaciones a tanto alzado y otras, se hace un seguimiento del acumulado mensual durante el ejercicio y se ofrece la serie histórica, por regímenes en ambos casos.

En cuanto a las prestaciones económicas no contributivas, su seguimiento reviste las mismas características que el del resto de prestaciones, incluyendo información sobre número de prestaciones e importes mensuales y anuales.

A partir de 2014 se publica por separado el Complemento a Mínimo de pensiones y se publica el número de pensiones que tienen dicho complemento y el porcentaje en comparación con el total clase.

II.18 ÁREA DE ASISTENCIA SANITARIA

En asistencia sanitaria se ofrece el gasto acumulado mensualmente por el total del área para el presente ejercicio, su evolución histórica con expresión de la variación porcentual de la liquidación de cada ejercicio respecto del anterior, y su distribución entre los grupos de programas y programas que la componen por su acumulado mensual durante el ejercicio.

La información correspondiente a esta área se completa, dado su especial interés, con datos sobre conciertos de asistencia sanitaria, convenios internacionales y farmacia.

Sobre conciertos de asistencia sanitaria se ofrece el gasto acumulado mensual durante el ejercicio y serie histórica con variación porcentual e indicación de los tipos de entidad con las que se efectúan dichos conciertos.

La información relativa a convenios internacionales se expresa separadamente de forma mensual y acumulada incluyendo pagos y reembolsos por los conceptos de estancia temporal, cuota global y total convenios, y contempla una clasificación por países según su pertenencia a la Unión Europea, al Espacio Económico Europeo o su no pertenencia a estos grupos.

Incluye una relación de costes medios de las prestaciones en especie aprobados a los distintos países que se integran en los grupos especificados en el párrafo anterior.

Respecto a farmacia, se ofrecen los importes acumulados a fin de cada mes, y series históricas con coeficientes de variación, de las rúbricas “Recetas médicas” y “Productos farmacéuticos y hemoderivados”

Se cierra la información relativa a la asistencia sanitaria con la serie histórica de la actividad hospitalaria.

II.19 ÁREA DE SERVICIOS SOCIALES.

El tratamiento dado al seguimiento de la evolución durante el ejercicio del gasto total en servicios sociales es idéntico al aplicado al resto de las áreas; es decir: expresión del importe acumulado mensual y secuencia histórica con variación porcentual de la liquidación de cada ejercicio respecto del anterior. Se recoge asimismo la evolución del gasto en cada uno de los grupos de programas y programas que integran el área.

En su desarrollo se presta especial atención al seguimiento de la evolución de los conciertos de servicios sociales, y al gasto acumulado en prestaciones sociales y económicas de la LISMI (Ley 13/1982, de 7 de abril, de Integración Social de Minusválidos, y RD 383/1984, de 1 de febrero, por el que se establece y regula el sistema de dichas prestaciones).

El seguimiento del gasto acumulado en conciertos de servicios sociales se efectúa tanto por su importe total acumulado mensual, como por el de los distintos apartados en los que se encuentra dividido en función de las entidades que prestan el servicio: Instituciones del Estado, Comunidades Autónomas, entidades privadas, etc.

Respecto a la LISMI, su seguimiento abarca el gasto acumulado mensual durante el ejercicio por su total y por los de las prestaciones de “garantía de ingresos mínimos”, “ayuda a tercera persona” y “movilidad y compensación para gastos de transporte” que la componen. Se detalla asimismo la evolución del número de beneficiarios clasificados por clase de prestación y tipo de minusvalía y por clase de prestación y dependencia, cerrándose el informe con la serie histórica de los importes mensuales de las prestaciones.

II.20 y II 21 ÁREA DE TESORERIA, INFORMATICA Y OTROS SERVICIOS FUNCIONALES COMUNES.

Completa la información de gastos el área de tesorería, informática y otros servicios funcionales comunes, que presta atención al gasto total y distribución en sus respectivos grupos de programas y programas, y el seguimiento de las operaciones de capital y financieras del sistema.

II.22 INGRESOS.

El capítulo sobre el desarrollo de las principales magnitudes del sistema se cierra con la información relativa a los ingresos, haciendo referencia a los siguientes extremos: importe acumulado de las cotizaciones sociales y su distribución por regímenes, ingresos provenientes de transferencias de la Administración del Estado, tanto las corrientes como las de capital y otras transferencias, y evolución del importe acumulado de otros ingresos tales como tasas, ingresos patrimoniales, enajenación de inversiones y operaciones financieras.

Otras notas al capítulo II

Los datos de este capítulo se refieren a rúbricas presupuestarias de gastos y de ingresos que, por su importancia, requieren especial mención. Los estados que lo componen representan las evoluciones anual y mensual referidas a los últimos ejercicios, siendo necesario aclarar que las que figuran en las líneas relativas a años corresponden a importes de liquidación, tratándose de cifras definitivas, mientras que las que se incluyen a la altura de cada mes se obtienen de la contabilidad presupuestaria mecanizada.

La información reflejada en los cuadros relativos a pensiones se elabora en base a la nómina

mecanizada correspondiente al período de referencia, en la que no figuran incluidos los recibos de atrasos, los denominados primeros pagos (liquidación relativa al tiempo que media entre la fecha de devengo de la prestación económica y la de su inclusión en nómina mecanizada), ni las devoluciones del mes.

CAPITULO III. OTROS DATOS

III.1 AFILIACION DE TRABAJADORES E INSCRIPCION DE EMPRESAS.

Abre este bloque un informe que ofrece las cifras relativas al número de trabajadores en alta laboral clasificados por regímenes (datos de afiliación media diaria).

No se incluyen eventuales agrarios ni desempleados parciales.

A continuación, el número de afiliados en alta se distribuye por regímenes y Comunidades Autónomas y, en un tercer informe, por Comunidades Autónomas y sexo.

Los datos de afiliación se cierran con los trabajadores extranjeros en alta clasificados, según su origen, en dos grandes grupos: procedentes de la Unión Europea y procedentes del resto de países.

El apartado de inscripción de empresas abarca datos sobre las cuentas de cotización (número de centros de trabajo inscritos), clasificados por regímenes.

III.2 CENSOS.

Se inicia el bloque con el número de pensiones, tanto en la modalidad contributiva como en la no contributiva, clasificado por clases de pensión.

El censo de la población pensionista se presenta en base a su desglose en perceptores de pensiones del sistema no concurrentes con ajenas, bien se trate de una pensión o de varias, y en perceptores de una o varias pensiones del sistema en concurrencia con otras ajenas. Incluye este informe el cálculo de la relación existente entre pensiones y pensionistas.

El censo de la población protegida en asistencia sanitaria se presenta mediante una serie histórica anual clasificada en cuatro grupos: “Trabajadores”, “Beneficiarios de trabajadores”, “Pensionistas” y “Beneficiarios de pensionistas”.

III.3 SALARIO MINIMO INTERPROFESIONAL.

Expresa el importe del salario mínimo para cualesquiera actividades en la agricultura, en la industria y en los servicios, sin distinción de sexo ni edad de los trabajadores.

Se cuantifica en las modalidades de “Día” y “Año”, según el período de fijación del salario.

Incluye el cálculo del porcentaje de variación de los datos para cada ejercicio con los correspondientes al ejercicio anterior.

III.4 PENSIONES ASISTENCIALES.

Se recoge información respecto de las pensiones asistenciales sobre beneficiarios, según clase de pensión y sexo, y sobre la distribución del número de pensiones por tramos de edad e importe de nóminas, excluidos atrasos y regularizaciones.

En relación con las pensiones asistenciales, por Real Decreto 2620/1981, de 24 de julio, se regula la concesión de Ayudas del Fondo Nacional de Asistencia Social a ancianos y a enfermos o inválidos para el trabajo. Estas pensiones son ayudas económicas individualizadas y de carácter periódico.

Por Real Decreto 728/1993, de 14 de mayo, se establecen pensiones asistenciales por ancianidad en favor de los emigrantes españoles. En la parte expositiva se indica que el mecanismo de protección, establecido en esta norma, perfecciona y sustituye a las ayudas económicas individuales de naturaleza asistencial y pago periódico que el Ministerio de Trabajo y Asuntos Sociales venía otorgando desde 1988 en favor de emigrantes españoles ancianos, sin perjuicio de que se sigan manteniendo los actuales niveles y sistemas de protección para otros colectivos u otras contingencias, así como las competencias del Ministerio de Asuntos Exteriores y de Cooperación en materia de protección y asistencia a los españoles en el extranjero, reconocidos en derecho internacional e interno.

CAPITULO IV.- ANEXO

Con los datos que se incluyen en este capítulo se pretende proporcionar información complementaria a la ofrecida en los anteriores, con objeto de facilitar el análisis sin necesidad de acudir a las fuentes de información de publicaciones especializadas sobre la materia.

IV.1 PRODUCTO INTERIOR BRUTO.

Serie cronológica de la evolución del P.I.B. trimestral y sus componentes, con datos de “Precios corrientes: Base 2010” corregidos de efectos estacionales y de calendario y de “Volumen encadenado: referencia 2010”. Se ofrecen las cifras correspondientes a los datos trimestrales del ejercicio en curso, conocidos a la fecha de cierre del boletín y a los anuales de los ejercicios anteriores más próximos.

Se inserta el cálculo de la variación porcentual del total del P.I.B. de un año respecto al anterior o de un trimestre respecto al trimestre anterior en el caso del ejercicio en curso.

IV.2 INDICES DE PRECIOS DE CONSUMO.

Los parámetros considerados en el informe son: "Índice", "Variación mensual", "Variación anual" y "Variación en lo que va de año", y se ajustan a la ORDEN EHA/3804/2006, de 29 de noviembre, por la que se establece el nuevo sistema de Índices de precios de Consumo, base 2006.

A partir de enero de 2012 se establece el nuevo sistema "Base 2011".

El Instituto Nacional de Estadística (INE) advierte de que no se pueden calcular variaciones de índices de precios entre dos períodos combinando datos de distintos sistemas.

IV.3 POBLACION ESPAÑOLA.

En un primer informe se muestra la evolución futura de la población por grandes grupos de edad en cifras absolutas y en la distribución porcentual de dichos grupos de edad dentro del total de cada ejercicio.

La esperanza de vida de la población española y la población española referida a 1 de enero de 2013 distribuida por provincias, ciudades autónomas, capitales de provincia, archipiélagos y comunidades autónomas completan el bloque.

IV.4 POBLACION PARADA

La información sobre la población parada, se distribuye por sectores económicos y por trimestres para los últimos años y se completa con los cálculos de la distribución porcentual de aquéllos.

IV.5 POBLACION OCUPADA.

Con análoga estructura se aporta información de la población ocupada y su distribución porcentual en los dos cuadros que a la misma se dedican.

IV.6 PARO REGISTRADO

Finalmente se recogen en los dos últimos estados el detalle del paro registrado por sectores económicos, en series anuales y mensuales, así como la distribución porcentual respectiva.

V.3.- OBSERVACIONES DE CARACTER GENERAL

La estructura informativa de los cuadros de este Boletín es revisada anualmente de conformidad con los Presupuestos de la Seguridad Social aprobados para cada ejercicio, adaptando las variaciones que se hubiesen producido.

V.4.- FUENTES DE INFORMACION.

La procedencia de los datos ofrecidos en los distintos informes que contiene el presente boletín se especifica como pie de página en cada uno de dichos informes.

VI. GLOSARIO DE TÉRMINOS

VI.- GLOSARIO DE TÉRMINOS

ACCIDENTE DE TRABAJO

Es toda lesión corporal que el trabajador sufra con ocasión o por consecuencia del trabajo que ejecute por cuenta ajena.

AFILIACIÓN

Acto administrativo de la Tesorería General de la Seguridad Social por el que se realiza la incorporación al sistema de la Seguridad Social de un sujeto protegido, lo que le convierte en titular de derechos y obligaciones con el mismo. En general se solicita por el empleador para los trabajadores por cuenta ajena y por el propio trabajador si lo que es por cuenta propia. Da lugar a la asignación del Número de Afiliación, de carácter vitalicio y único para todo el sistema.

ALTA

Comunicación a la Tesorería General de la Seguridad Social de la incorporación de un trabajador a una actividad que le convierte en un sujeto protegido del sistema de la Seguridad Social.

ASISTENCIA SANITARIA

Prestación de servicios médicos y farmacéuticos necesarios para conservar o restablecer la salud de las personas protegidas, y su aptitud para el trabajo, así como servicios de recuperación física y, en algunos casos, prótesis y aparatos ortopédicos.

BASES DE COTIZACIÓN

Son las cantidades sobre las que se aplican los tipos de cotización para la obtención de las cuotas de la Seguridad Social que los sujetos responsables ingresan en el sistema y que constituyen su principal recurso económico.

CAMPO DE APLICACIÓN DEL SISTEMA

Es la consideración del ámbito subjetivo al que se extiende el sistema de la Seguridad Social. Con la meta final que establece el artículo 41 de la constitución de "...un régimen público de Seguridad Social para todos los ciudadanos..." el actual sistema de la Seguridad Social delimita el campo de aplicación de quienes

NOTA.- Los términos y definiciones que figuran en el presente glosario carecen de naturaleza normativa, legal o jurídica. El alcance de su significado y aplicación se circunscribe a los ámbitos presupuestarios y económicos que son objeto de este Boletín. Su detalle responde exclusivamente al ánimo de facilitar la comprensión y consulta de los datos que se divulgan.

realizan una actividad profesional en una serie de Regímenes. El Régimen General, que abarca a los trabajadores por cuenta ajena o asimilados de las distintas ramas de la actividad económica, bien sean eventuales, de temporada o fijos, aún de trabajo discontinuo e incluidos los trabajadores a domicilio, sea cual fuere su categoría profesional y la forma y cuantía de la remuneración que perciban, salvo los que desarrollen una actividad que dé lugar a su inclusión en alguno de los siguientes Regímenes Especiales que acogen, además, a sus propios trabajadores autónomos:

De los Trabajadores del Mar.

De la Minería del Carbón.

De los Trabajadores por Cuenta Propia o Autónomos.

La Ley 28/2011, de 22 de septiembre, procede a la integración del Régimen Especial Agrario de la Seguridad Social en el Régimen General de la Seguridad Social.

La disposición adicional trigésima novena de la Ley 27/2011, de 1 de agosto, sobre actualización, adecuación y modernización del sistema de Seguridad Social establece, con efectos de 1 de enero de 2012, que el Régimen Especial de la Seguridad Social de los Empleados de Hogar, quedará integrado en el Régimen General de la Seguridad Social.

Asimismo, el ámbito subjetivo se extiende, en la modalidad no contributiva, conforme a la Ley 26/1990, de 20 de diciembre.

COTIZACIÓN

Actividad financiera en virtud de la cuál se realiza por los sujetos obligados la aportación de recursos económicos al sistema de la Seguridad Social.

En un aspecto más formal consiste en la determinación de la deuda por los sujetos obligados, mediante actos y cálculos ajenos a la Tesorería General de la Seguridad Social, aunque efectuados en impresos editados por ella y realizados conforme a normativa del Ministerio de Empleo y Seguridad Social.

Sus elementos básicos son la base de cotización, el tipo de cotización y la cuota.

CUIDADO DE MENORES AFECTADOS POR CÁNCER U OTRA ENFERMEDAD GRAVE

Se considera situación protegida la reducción de la jornada de trabajo, con la disminución proporcional del salario, que lleven a cabo los progenitores, adoptantes o acogedores, para el cuidado del menor/es de 18 años que estén a su cargo y que padezcan cáncer o cualquier enfermedad grave que requiera ingreso hospitalario de larga duración, y además precisen cuidado directo, continuo y permanente.

CUOTAS

Importes que mensualmente ingresan los sujetos obligados en las entidades financieras autorizadas a colaborar con la Tesorería General de la Seguridad Social. La cuota resulta de la aplicación del tipo de cotización a la base de cotización, según la normativa vigente en cada momento.

En el Régimen General y en aquellos otros en que el trabajo se realiza por cuenta ajena la cuota normalmente comprende la aportación de los empresarios y trabajadores.

En el caso de trabajadores por cuenta propia la cuota es íntegramente a su cargo.

ENFERMEDAD PROFESIONAL

La contraída a consecuencia del trabajo ejecutado por cuenta ajena en las actividades especificadas como causantes de la misma en el cuadro de Enfermedades Profesionales aprobado por el Ministerio de Empleo y Seguridad Social, y que esté provocada por la acción de los elementos o sustancias que en dicho cuadro se indican para cada enfermedad profesional.

ENTIDADES GESTORAS

Son entes públicos, dotados de personalidad jurídica propia, creados para llevar a cabo, bajo la dirección y tutela del ministerio correspondiente, la gestión y administración de las prestaciones del sistema de la Seguridad Social.

Son las siguientes:

INSTITUTO NACIONAL DE LA SEGURIDAD SOCIAL (INSS)

INSTITUTO NACIONAL DE GESTION SANITARIA (INGESA)

INSTITUTO DE MAYORES Y SERVICIOS SOCIALES (IMSERSO)

INSTITUTO SOCIAL DE LA MARINA (ISM)

ESTRUCTURA DEL PRESUPUESTO

Se fija por Orden del Ministerio de Empleo y Seguridad Social para cada ejercicio.

INCAPACIDAD PERMANENTE

Es la situación del trabajador que, después de haber estado sometido al tratamiento previsto y de haber sido dado de alta médicamente, presenta reducciones anatómicas o funcionales graves, susceptibles de determinación objetiva y previsiblemente definitivas, que disminuyan o anulen su capacidad laboral, dando lugar a distintos grados de incapacidad.

No será necesaria el alta médica para la valoración de la incapacidad permanente en los casos en que concurran secuelas definitivas.

INCAPACIDAD TEMPORAL

Situación en la que se encuentran los trabajadores impedidos temporalmente para trabajar debido a enfermedad común o profesional y accidentes, sea o no de trabajo, mientras reciban asistencia sanitaria de la Seguridad Social, así como los períodos de observación por enfermedad profesional en los que se prescriba la baja en el trabajo durante los mismos.

INDEMNIZACION

Prestación económica que se abona por una sola vez, por causas diversas.

INGRESOS

Son los ingresos del sistema, que se clasifican en tres grupos: por operaciones corrientes, de capital y financieras.

Los ingresos por operaciones corrientes comprenden las cotizaciones sociales, las tasas y otros ingresos, las transferencias corrientes y los ingresos patrimoniales y aplicaciones de tesorería.

Los ingresos por operaciones de capital recogen las variaciones del patrimonio por enajenación de inversiones reales y por transferencias de capital, y los correspondientes a operaciones financieras las variaciones de activos y pasivos financieros.

INGRESOS PATRIMONIALES

Rentas de la propiedad y del patrimonio de la Seguridad Social y de sus actividades en régimen de derecho privado.

INSCRIPCION DE EMPRESAS

Acto administrativo por el que la Tesorería General de la Seguridad Social, a solicitud de un empresario, realiza su inscripción en el sistema de la Seguridad Social, que será válida durante la existencia de la persona natural o jurídica, o del ente empleador solicitante. Consecuente con la inscripción de la empresa la Tesorería General de la Seguridad Social asigna el “Código de Cuenta de Cotización” para su identificación numérica.

INSTITUTO DE MAYORES Y SERVICIOS SOCIALES (IMSERSO)

Es la entidad gestora, adscrita al Ministerio de Empleo y Seguridad Social, a la que compete la gestión de las pensiones de invalidez y jubilación en sus modalidades no contributivas, así como los servicios complementarios de las prestaciones para personas mayores y personas con discapacidad, el seguimiento y desarrollo del Plan Gerontológico y del Plan de Acción para Personas con Discapacidad.

INSTITUTO NACIONAL DE GESTION SANITARIA (INGESA)

Es la entidad gestora, tutelada por el Ministerio de Sanidad, Servicios Sociales e Igualdad. Según se establece en el artículo 15 del RD 840/2002, de 2 de agosto, por el que se modifica y desarrolla la estructura orgánica básica del Ministerio de Sanidad y Consumo, le corresponde la gestión de los derechos y obligaciones del INSALUD, las prestaciones sanitarias en el ámbito de las Ciudades de Ceuta y Melilla y realizar cuantas otras actividades sean necesarias para el normal funcionamiento de sus servicios, en el marco de lo dispuesto por la disposición transitoria tercera de la Ley 14/1986, de 25 de abril, General de Sanidad.

INSTITUTO NACIONAL DE LA SEGURIDAD SOCIAL (INSS)

Es la entidad gestora, tutelada por el Ministerio de Empleo y Seguridad Social, encargada de la gestión y administración de las prestaciones económicas del sistema de la Seguridad Social.

INSTITUTO SOCIAL DE LA MARINA (ISM)

Es la entidad gestora, tutelada por el Ministerio de Empleo y Seguridad Social, que tiene a su cargo la gestión del régimen especial de la Seguridad Social de los Trabajadores del Mar.

JUBILACION

Pensión vitalicia que corresponde al trabajador tras su cese en el trabajo por haber cumplido sesenta y cinco años de edad, como regla general.

LACTANCIA NATURAL

La prestación económica trata de cubrir la pérdida de ingresos que se produce, cuando la trabajadora es declarada en situación de suspensión del contrato de trabajo por riesgo durante la lactancia natural de un menor de 9 meses, en los supuestos en que, debiendo cambiar de puesto de trabajo o de actividad por otro compatible con su situación, dicho cambio no resulte técnica u objetivamente posible o no pueda razonablemente exigirse por motivos justificados.

MATERNIDAD

Las prestaciones económicas por maternidad tratan de cubrir la pérdida de rentas del trabajo o de ingresos que sufren los trabajadores, por cuenta ajena o por cuenta propia, cuando se suspende su contrato o se interrumpe su actividad para disfrutar de los períodos de descanso por maternidad, adopción y acogimiento, legalmente establecidos.

MUTUAS COLABORADORAS CON LA SEGURIDAD SOCIAL

Son asociaciones de empresas que colaboran en la gestión de las contingencias de incapacidad temporal y de accidentes de trabajo y enfermedades profesionales, sin ánimo de lucro y asumiendo responsabilidad mancomunada.

ORFANDAD

Pensión que corresponde a los hijos de cualquier afiliado menores de 24 años o incapacitados.

OTRAS PRESTACIONES ECONOMICAS

Comprende las siguientes prestaciones por una sola vez:

- Auxilio por defunción: Ayuda para hacer frente a los gastos de sepelio.
- Ayuda por intervención quirúrgica.
- Indemnización a tanto alzado: Entrega para amparar situaciones de Incapacidad permanente o muerte que no den origen a una pensión periódica.
- Indemnizaciones por baremo: Prestaciones por lesiones, mutilaciones y deformidades de carácter definitivo y no invalidantes causadas por accidente de trabajo o enfermedad profesional.

- Entregas por desplazamientos: Cantidades que se satisfacen por desplazamiento de enfermos accidentados y sus acompañantes.
- Otras indemnizaciones y entregas únicas reglamentarias: Las no comprendidas expresamente en otros conceptos.

PATERNIDAD

Subsidio que se reconoce a todos los trabajadores que suspendan el contrato laboral durante los días legalmente establecidos, con motivo del nacimiento de un hijo, adopción y acogimiento tanto preadoptivo, como permanente o simple.

PENSIÓN

Es la prestación económica de pago periódico mensual, con carácter vitalicio, o de duración amplia o indeterminada.

PENSIONES ASISTENCIALES

Son las ayudas con cargo al Fondo Nacional de Asistencia Social, reguladas por Real Decreto 2620/1981, de 24 de julio, a ancianos y enfermos o inválidos para el trabajo que cumplan las condiciones exigidas de edad, falta de ingresos económicos, etc.

PENSIONES MÍNIMAS DEL SISTEMA

Se fijan en la Ley de Presupuestos Generales del Estado de cada ejercicio para las distintas clases de pensiones.

POBLACIÓN OCUPADA

Está integrada por las personas de 16 o más años que durante el periodo de referencia han estado trabajando al menos una hora a cambio de una retribución en dinero o especie o quienes teniendo trabajo han estado temporalmente ausentes del mismo por enfermedad, vacaciones, etcétera.

POBLACIÓN PARADA

Está integrada por las personas de 16 o más años que durante el periodo de referencia han estado sin trabajo, disponibles para trabajar y buscando activamente empleo. También se consideran parados a las personas que ya han encontrado un trabajo y están a la espera de incorporarse a él, siempre que verifiquen las dos primeras condiciones.

PRESTACIÓN ECONÓMICA POR CUIDADO DE MENORES AFECTADOS POR CÁNCER U OTRA ENFERMEDAD GRAVE

La reducción de la jornada de trabajo que, de acuerdo con lo previsto en el párrafo tercero del artículo 37.5 del texto refundido de la ley del estatuto de los Trabajadores, aprobado por el Real Decreto legislativo 1/1995, de 24 de marzo, lleven a cabo las personas progenitoras, adoptantes y acogedoras de carácter familiar

preadoptivo o permanente, cuando ambas trabajen, para el cuidado del menor a su cargo afectado por cáncer u otra enfermedad grave incluida en el listado que figura como anexo al Real Decreto 1148/2011, de 29 de julio, por el que se fija la aplicación y desarrollo de la prestación.

PRESTACIONES ECONÓMICAS NO CONTRIBUTIVAS

Recoge esta rúbrica las prestaciones por incapacidad permanente, jubilación y protección a la familia de las personas sin ingresos económicos suficientes, aún cuando no hayan cotizado nunca o el tiempo suficiente para alcanzar prestaciones de nivel contributivo.

PRESTACIONES EN FAVOR DE FAMILIARES

Pensión para nietos y hermanos menores de dieciocho años o mayores incapacitados que no tengan derecho a pensión del estado, provincia o municipio, o a prestaciones periódicas de la Seguridad Social y que carezcan de medios de subsistencia y de familiares obligados a dar alimentos.

También para madres o abuelas, viudas o solteras que reúnan las demás condiciones de los hijos y nietos; para padres o abuelos, en las mismas condiciones que, tengan cumplidos los sesenta años de edad o se hallen incapacitados para el trabajo.

Subsidio temporal para hijos y hermanos mayores de dieciocho años, solteras o viudas, que reúnan además las condiciones de los nietos y hermanos.

PRESTACIONES FAMILIARES

Prestaciones económicas, en determinadas condiciones, a los trabajadores en alta o situación asimilada, pensionistas y perceptores de prestaciones periódicas, consistentes en asignación familiar por hijo a cargo con minusvalía o sin ella y prestaciones económicas de pago único por nacimiento de hijo, a partir del tercero, y por parto múltiple.

PRESTACIONES LISMI

Subsidios en favor de personas con posibilidades de integración educativa, laboral o social disminuidas como consecuencia de una deficiencia física, psíquica o sensorial. Conforme a la Ley 13/1982, de Integración Social de Minusválidos y normas de desarrollo, los subsidios de referencia son gestionados por el Instituto de Mayores y Servicios Sociales, en sus modalidades de garantía de ingresos mínimos, ayuda de tercera persona y movilidad y compensación de gastos de transporte.

PRESUPUESTO DE GASTOS POR CATEGORIAS ECONOMICAS

Recoge la clasificación por capítulos, artículos, conceptos, subconceptos y partidas, según su naturaleza económica.

PRESUPUESTO POR PROGRAMAS

Atiende a la clasificación de los gastos en razón de las actividades a desarrollar de acuerdo con las contingencias a cubrir o los beneficios de la acción protectora a otorgar.

RÉGIMEN ESPECIAL DE LA MINERÍA DEL CARBÓN

Comprende a los trabajadores por cuenta ajena que prestan sus servicios en empresas de actividades relativas a la minería del carbón.

RÉGIMEN ESPECIAL DE LOS TRABAJADORES DEL MAR

Comprende a los trabajadores de la Marina Mercante, embarcaciones deportivas o de recreo, pesca marítima, extracción de los productos del mar, tráfico interior de puertos, estibadores portuarios, etc. Tratándose de trabajadores independientes; los que lo hagan de forma habitual, personal y directa, en pequeñas embarcaciones o dedicados a la extracción de productos del mar y constituyan dichas actividades su medio fundamental de vida.

RÉGIMEN ESPECIAL DE TRABAJADORES AUTÓNOMOS

Comprende entre otros, a los trabajadores por cuenta propia, mayores de 18 años que, de forma habitual, personal y directa, realizan una actividad económica a título lucrativo, sin sujeción a contrato de trabajo y aunque utilice el servicio remunerado de otras personas. Se presumirá, salvo prueba en contrario, que lo es todo titular de un establecimiento abierto al público como propietario, arrendatario, usufructuario u otro concepto análogo.

RÉGIMEN GENERAL

Comprende los trabajadores españoles por cuenta ajena de la industria y los servicios y asimilados a los mismos que ejerzan normalmente su actividad en territorio nacional.

La normativa que regula este régimen presenta diversas particularidades respecto al encuadramiento en el mismo de trabajadores no contemplados en la descripción general.

Integra desde 2012 el S. E. Agrario y el S.E. de Empleados de Hogar

RIESGO DURANTE EL EMBARAZO

La prestación económica trata de cubrir la pérdida de ingresos que se produce, cuando la trabajadora es declarada en situación de suspensión del contrato de trabajo por riesgo durante el embarazo, en los supuestos en que, debiendo cambiar de puesto de trabajo o de actividad por otro compatible con su estado, dicho cambio no resulte técnica u objetivamente posible o no pueda razonablemente exigirse por motivos justificados.

RIESGO DURANTE LA LACTANCIA NATURAL

El periodo de suspensión del contrato de trabajo en los supuestos en que, debiendo la mujer trabajadora cambiar de puesto de trabajo por otro compatible con su situación, dicho cambio de puesto no resulte técnica u objetivamente posible o no pueda razonablemente exigirse por motivos justificados.

SALARIO MÍNIMO INTERPROFESIONAL

El que con tal carácter señala el Gobierno anualmente conforme al Estatuto de los Trabajadores. Se aplica para todas las actividades sin distinción de sexo ni edad de los trabajadores. Incrementado con el

prorrateo de las percepciones de vencimiento superior al mensual constituye la base mínima de cotización a la Seguridad Social.

SERVICIOS COMUNES

Son aquellos encargados de llevar a cabo funciones auxiliares y complementarias de la gestión de la Seguridad Social.

La calificación de servicio común corresponde en la Seguridad Social a la Tesorería General de la Seguridad Social y la Gerencia de Informática de la Seguridad Social

SERVICIOS SOCIALES

Se incluyen bajo esta denominación la atención a minusválidos, la atención a la tercera edad y otros servicios sociales.

SISTEMA DE LA SEGURIDAD SOCIAL

En cuanto a organización, es el conjunto integrado por las entidades gestoras y servicios comunes de la Seguridad Social, las mutuas de accidentes de trabajo y enfermedades profesionales y las empresas colaboradoras.

El sistema se estructura en dos niveles o modalidades de prestación: contributivo y no contributivo.

El nivel contributivo se compone de un régimen general y tres regímenes especiales. También comprende el Seguro Escolar y el Seguro Obligatorio de Vejez e Invalidez, anteriores al establecimiento del sistema de Seguridad Social, que se mantienen vigentes con arreglo a su propia legislación.

El nivel no contributivo incluye a todos los ciudadanos en situación de necesidad protegible que carezcan de ingresos económicos suficientes para su subsistencia, aun cuando no hayan cotizado nunca o lo hayan hecho por tiempo insuficiente para causar derecho a las prestaciones de nivel contributivo.

SISTEMA ESPECIAL PARA TRABAJADORES POR CUENTA PROPIA AGRARIOS INCLUIDOS EN EL RÉGIMEN ESPECIAL DE LOS TRABAJADORES POR CUENTA PROPIA O AUTÓNOMOS.

Sistema en el que, a partir del 1 de enero de 2008, quedan incluidos los trabajadores por cuenta propia agrarios, mayores de 18 años, que reúnan los requisitos establecidos en el Artículo 2 de la Ley 18/2007, de 4 de julio, por la que se procede a la integración de los trabajadores por cuenta propia del Régimen Especial Agrario de la Seguridad Social en el Régimen Especial de la Seguridad Social de los Trabajadores por Cuenta Propia o Autónomos.

SUBSIDIO

Prestación periódica que se abona durante un período de tiempo limitado.

TESORERÍA GENERAL DE LA SEGURIDAD SOCIAL

Servicio común de la Seguridad Social, dotado de personalidad jurídica propia, que tiene a su cargo la gestión de los ingresos económicos y administración financiera del sistema, en aplicación de los principios de solidaridad financiera y caja única.

TOPES MÁXIMOS Y MÍNIMOS

Cantidades máximas y mínimas entre las que debe estar siempre comprendida la base de cotización para accidentes de trabajo y enfermedades profesionales. Si se supera por exceso se computará como base el tope máximo, y si no se alcanza por defecto se tomará el tope mínimo.

TRABAJADORES EN ALTA O SITUACION ASIMILADA

Trabajador en alta es el trabajador en situación de servicio activo. Situación asimilada al alta es la de los sujetos protegidos que sin estar en situación de actividad laboral reúnen determinadas condiciones reglamentariamente establecidas que permiten el acceso inmediato o latente a toda o parte de la acción protectora de la Seguridad Social.

Son situaciones asimiladas al alta:

- La situación de desempleo involuntario total o subsidiado.
- La excedencia forzosa.
- La suspensión de contrato de trabajo por servicio militar.
- El traslado del trabajador por la empresa fuera del territorio nacional.
- Convenio especial con la Tesorería Territorial de la Seguridad Social o, en su caso, con la Dirección Provincial del Instituto Social de la Marina.
- La dedicación a las tareas parlamentarias como diputado o senador.
- La de ser miembro de los Gobiernos y Parlamentos de las Comunidades Autónomas.
- Los noventa días siguientes a haber cesado un trabajador en su situación de alta.
- La huelga laboral es asimilada al alta especial sin obligación de cotizar.

TRANSFERENCIAS CORRIENTES

Ingresos recibidos o gastos realizados sin contrapartida directa por parte de los agentes que los realizan o perciben, destinados a financiar gastos de carácter consuntivo.

TRANSFERENCIAS DE CAPITAL

Ingresos recibidos o gastos realizados sin contrapartida directa por parte de los agentes que los realizan o perciben, destinados a financiar formación de capital.

VIUDEDAD

Pensión vitalicia que corresponde al viudo por fallecimiento de su cónyuge. Son sujetos causantes:

- Trabajadores en alta o en situación asimilada a la de alta.
- Inválidos provisionales.
- Pensionistas por invalidez permanente o jubilación.
- Trabajadores fallecidos por accidente de trabajo o enfermedad profesional.
- Trabajadores que habiendo cesado en el trabajo por cuenta ajena, reuniendo en aquellos momentos las condiciones para serles otorgada la pensión de jubilación, fallecieron sin haberla solicitado.

BOLETÍN INFORMATIVO DE LA SEGURIDAD SOCIAL · Gestión Económica

Boletín Informativo de la Seguridad Social

Gestión económica



MINISTERIO
DE EMPLEO
Y SEGURIDAD SOCIAL



MINISTERIO
DE EMPLEO
Y SEGURIDAD SOCIAL

SECRETARÍA DE ESTADO
DE LA SEGURIDAD SOCIAL

DIRECCIÓN GENERAL
DE ORDENACIÓN ECONÓMICA
DE LA SEGURIDAD SOCIAL

SECRETARÍA DE ESTADO
DE LA SEGURIDAD SOCIAL

DIRECCIÓN GENERAL
DE ORDENACIÓN ECONÓMICA
DE LA SEGURIDAD SOCIAL