



Ministerio de Trabajo e Inmigración  
Secretaría de Estado de la Seguridad Social

# Seguimiento de Indicadores y Objetivos

Mutuas de Accidentes de Trabajo y  
Enfermedades Profesionales de la  
Seguridad Social

Julio 2008



Intervención General de la Seguridad Social



## ÍNDICE

	<b>Página</b>
001 MUTUAL MIDAT CYCLOPS.....	1
002 MUTUALIA.....	16
003 MUTUA ACTIVA.....	31
007 MUTUA MONTAÑESA.....	46
010 MUTUA UNIVERSAL.....	61
011 MAZ.....	76
015 UMIVALE.....	91
021 MUTUA NAVARRA.....	106
039 MUTUA INTERCOMARCAL.....	121
061 FREMAP.....	136
072 SOLIMAT.....	151
115 MUTUA DE CEUTA-SMAT.....	166
151 ASEPEYO.....	181
183 MUTUA BALEAR.....	196
201 MUTUA GALLEGA DE A.T.....	211
267 UNIÓN DE MUTUAS.....	226
272 MAC.....	241
274 IBERMUTUAMUR.....	256
275 FRATERNIDAD.....	271
276 EGARSAT.....	286
291 CENTRO EUSKADI.....	301
292 CENTRO LEVANTE.....	309
AGREGADO DE MUTUAS.....	317





001 MUTUAL MIDAT CYCLOPS		Area 1	
		G.P. 11	Programa 02
PROGRAMA: INCAPACIDAD TEMPORAL Y OTRAS PRESTACIONES		RESPONSABLE:	
<b>ACTIVIDADES</b>			
RECONOCIMIENTO DE PRESTACIONES DE PAGO DIRECTO POR INCAPACIDAD TEMPORAL VIGILANCIA DE LOS RECONOCIMIENTOS EFECTUADOS EN RÉGIMEN DE PAGO DELEGADO VIGILANCIA DEL AGOTAMIENTO DE LOS PLAZOS DE ESTAS PRESTACIONES SEGUIMIENTO DE LA INCAPACIDAD TEMPORAL POR RÉGIMENES Y TIPOS DE PAGO (DIRECTO Y DELEGADO)			
<b>OBJETIVOS</b>			
CL	DENOMINACIÓN	Presupuesto 2008	
01	CONSEGUIR UNA DURACIÓN MEDIAS MÁXIMA, EN DÍAS, DE CADA PROCESO DE	38,64	37,46
02	Nº MAXIMO DE PROCESOS PENDIENTES DE ALTA POR CADA MIL AFILIADOS AL FINAL DEL PERÍODO DE	13,24	18,02
03	CONSEGUIR UN GASTO DIRECTO MÁXIMO POR AFILIADO DE EUROS	128,58	84,47
04	CONSEGUIR UN NÚM. MEDIO MÁXIMO DE DÍAS INDEMNIZADOS POR CADA PROCESO INDEMNIZADO DE	46,17	45,64
05	CONSEGUIR UN GASTO MÁXIMO POR DÍA INDEMNIZADO DE EUROS	28,83	20,38
06	REALIZAR GASTO DIRECTO MÁXIMO POR PROCESO INDEMNIZADO CON ALTA EN EL PERÍODO DE EUROS	1.331,01	930,04
07	REALIZAR UN GASTO TOTAL MÁXIMO POR AFILIADO DE EUROS	240,06	172,87
08	CONSEGUIR UN GASTO TOTAL MÁXIMO POR DÍA INDEMNIZADO DE EUROS	53,83	41,70
09	REALIZAR UN GASTO TOTAL MÁXIMO POR PROCESO INDEMNIZADO DE EUROS	2.484,96	1.903,34
<b>MEDIOS HUMANOS Y FINANCIEROS</b>			
CL	MEDIOS	Presupuesto 2008	
10	NÚMERO DE PERSONAS	258	265
11	EN MILES DE EUROS		
11	Gastos de personal	9.849,68	5.507,58
12	Otros gastos de funcionamiento	14.833,82	8.865,63
13	TOTAL COSTE DE LOS SERVICIOS	24.683,50	14.373,21
14	Transferencias	288.904,65	122.276,44
15	Inversiones	25,00	1,72
16	TOTAL OPERACIONES NO FINANCIERAS	313.613,15	136.651,37
18	TOTAL GASTOS DEL PROGRAMA	313.613,15	136.651,37
<b>INDICADORES PARA EL SEGUIMIENTO DE OBJETIVOS</b>			
CL	DENOMINACIÓN	Presupuesto 2008	
19	NUM. DE PROCESOS CUYA ALTA SE HAYA PRODUCIDO EN EL PERÍODO	281.380	158.153
20	Nº DÍAS DE BAJA, DEL PERÍODO O ANTERIORES, PROCESOS CUYA ALTA SE HAYA PROD. EN PERÍODO	10.873.923	5.924.233
21	Nº PROCESOS EN LOS QUE EL ÚLTIMO DÍA DEL PERÍODO EL PACIENTE SE ENCUENTRA EN SIT. DE BAJA	27.453	23.692
22	POBLACIÓN MEDIA PROTEGIDA EL ÚLTIMO DÍA DEL PERÍODO	2.072.724	1.314.702
23	POBLACIÓN MEDIA PROTEGIDA EN EL PERÍODO	2.071.549	1.322.007
24	GASTO DIREC. EN PERÍODO EN CONCEPTO DE INCAP. TEMP. MILES € EXCLUIDAS EMP. COLABORADORAS	266.366,97	111.671,59
25	NÚMERO DE PROCESOS INICIADOS EN EL PERÍODO	282.077	177.610
60	NUM. DE PROCESOS INDEMNIZADOS CUYA ALTA SE HAYA PRODUCIDO EN EL PERÍODO	186.162	101.561
61	Nº DÍAS INDEM. EN EL PERÍODO O ANTERIORES, DE PROC. INDEM. ALTA SE HAYA PROD. EN EL PERÍODO	8.594.359	4.635.233
62	NUM. DE PROCESOS INDEMNIZADOS INICIADOS EN EL PERÍODO	191.577	116.566
63	NUM. DE DÍAS INDEMNIZADOS EN EL PERÍODO	9.238.936	5.480.052
64	NUM. DE PROCESOS INDEMNIZADOS INICIADOS POR CADA 1000 AFILIADOS	92	88
65	NUM. DE DÍAS INDEMNIZADOS POR CADA AFILIADO	4,46	4,15
66	GASTOS ASOCIADOS GENERADOS EN PERÍODO. (SANITARIOS, DE ADMON Y OTROS GENERALES, MILES €)	230.934,16	116.864,92



001 MUTUAL MIDAT CYCLOPS

ÁREA 1 "PRESTACIONES ECONÓMICAS"

OBJETIVOS DEL PROGRAMA 1102 "INCAPACIDAD TEMPORAL Y OTRAS PRESTACIONES"

01 DURACIÓN MEDIA MÁXIMA DE CADA PROCESO

04 NÚMERO MEDIO MÁXIMO DE DÍAS INDEMNIZADOS POR CADA PROCESO INDEMNIZADO

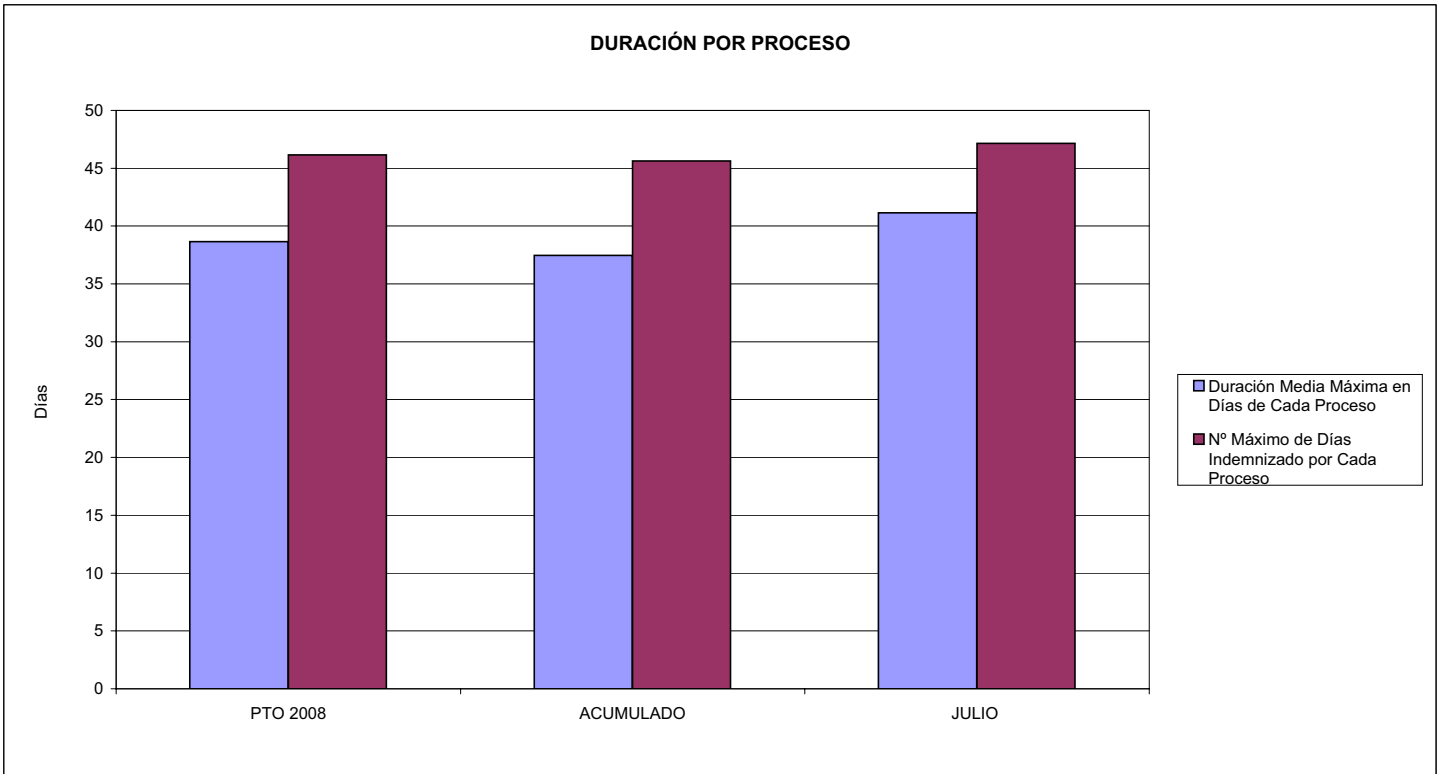

02 NÚM. MÁXIMO DE PROCESOS PENDIENTES DE ALTA POR CADA MIL AFILIADOS AL FINAL DEL PERÍODO

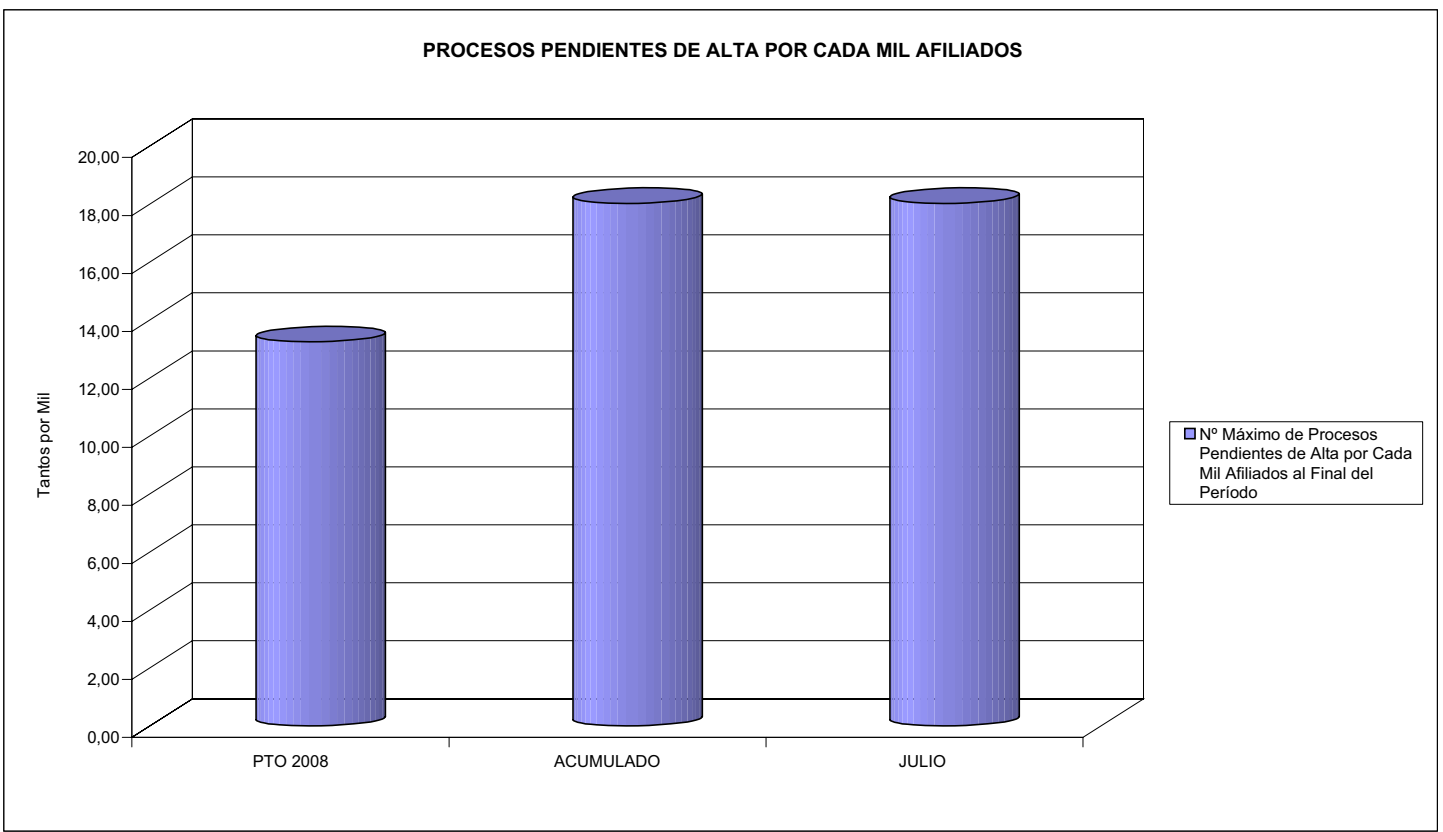



001 MUTUAL MIDAT CYCLOPS

ÁREA 1 "PRESTACIONES ECONÓMICAS"

OBJETIVOS DEL PROGRAMA 1102 "INCAPACIDAD TEMPORAL Y OTRAS PRESTACIONES"

- 03 GASTO DIRECTO MÁXIMO POR AFILIADO
- 05 GASTO MÁXIMO POR DÍA INDEMNIZADO
- 07 GASTO TOTAL MÁXIMO POR AFILIADO
- 08 GASTO TOTAL MÁXIMO POR DÍA INDEMNIZADO

GASTO POR AFILIADO Y DÍA

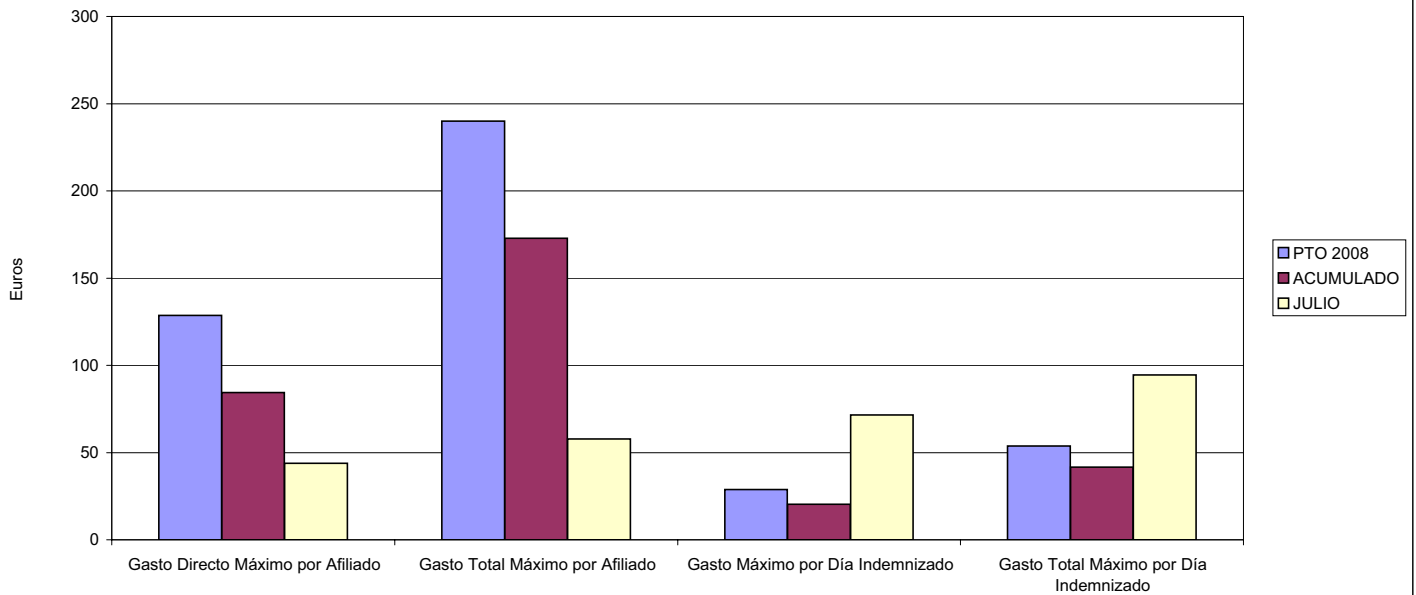

- 06 GASTO DIRECTO MÁXIMO POR PROCESO INDEMNIZADO CON ALTA EN EL PERÍODO
- 09 GASTO TOTAL MÁXIMO POR PROCESO INDEMNIZADO

COSTO MÁXIMO POR PROCESO

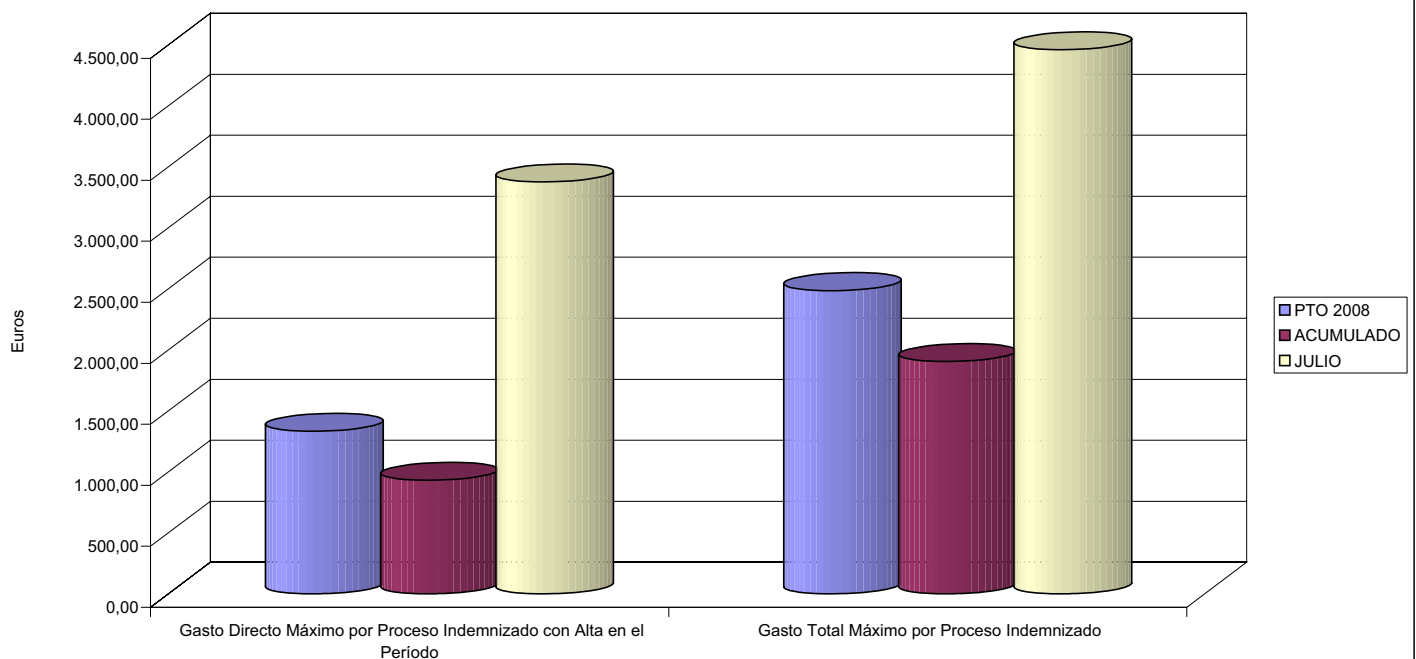



001 MUTUAL MIDAT CYCLOPS		Area 1	
		G.P. 11	Programa 05
PROGRAMA: CAPITALES RENTA Y OTRAS COMPENSACIONES FINANCIERAS DE ACCIDENTES DE TRABAJO		RESPONSABLE:	
<b>ACTIVIDADES</b>			
RECONOCIMIENTO DE LOS DERECHOS A PRESTACIONES VITALICIAS Y TEMPORALES A BENEFICIARIOS DE INVALIDEZ MUERTE Y SUPERVIVENCIA DE ACCIDENTES DE TRABAJO CONTROL DE CÁLCULO DE LOS CAPITALES COSTE DE RENTA DE ACCIDENTES DE TRABAJO TRAMITACIÓN DE LOS EXPEDIENTES ANTE LOS ORGANISMOS CORRESPONDIENTES			
<b>OBJETIVOS</b>			
CL	DENOMINACIÓN	Presupuesto 2008	
01	ATENDER UN NÚMERO DE SINIESTROS DE INVALIDEZ GENERADORES DE CAPITALES RENTA	550	466
02	ATENDER UN NÚMERO DE SINIESTROS POR MUERTE, GENERADORES DE CAPITALES RENTA	170	77
<b>MEDIOS HUMANOS Y FINANCIEROS</b>			
CL	MEDIOS	Presupuesto 2008	
10	NÚMERO DE PERSONAS	0	0
	EN MILES DE EUROS		
14	Transferencias	273.174,03	122.877,30
16	TOTAL OPERACIONES NO FINANCIERAS	273.174,03	122.877,30
18	TOTAL GASTOS DEL PROGRAMA	273.174,03	122.877,30
<b>INDICADORES PARA EL SEGUIMIENTO DE OBJETIVOS</b>			
CL	DENOMINACIÓN	Presupuesto 2008	
19	IMPORTE DE LOS CAPITALES RENTA POR INVALIDEZ (EN MILES DE EUROS)	90.430,98	60.042,37
20	NÚMERO DE SINIESTROS GENERADOS DE CAPITALES RENTA POR INVALIDEZ	550	466
21	IMPORTE MEDIO DE LOS CAPITALES RENTA POR INVALIDEZ (EN EUROS)	164.419,96	128.846,29
22	IMPORTE DE LOS CAPITALES RENTA POR MUERTE ( EN MILES DE EUROS)	26.391,37	9.520,69
23	NÚMERO DE SINIESTROS DEVENGADOS DE CAPITALES RENTA POR MUERTE	170	77
24	IMPORTE MEDIO DE LOS CAPITALES RENTA POR MUERTE (EN EUROS)	155.243,35	123.645,32
25	POBLACIÓN LABORAL PROTEGIDA POR I.M.S. AL FINAL DEL PERÍODO	1.280.472	1.156.665



001 MUTUAL MIDAT CYCLOPS

ÁREA 1 "PRESTACIONES ECONÓMICAS"

OBJETIVOS DEL PROGRAMA 1105 "CAPITALES RENTA Y OTRAS COMPENSACIONES FINANCIERAS DE ACCIDENTES DE TRABAJO"

01 NÚMERO DE SINIESTROS DE INVALIDEZ GENERADORES DE CAPITALES RENTA

02 NÚMERO DE SINIESTROS POR MUERTE GENERADORES DE ACCIDENTES DE TRABAJO

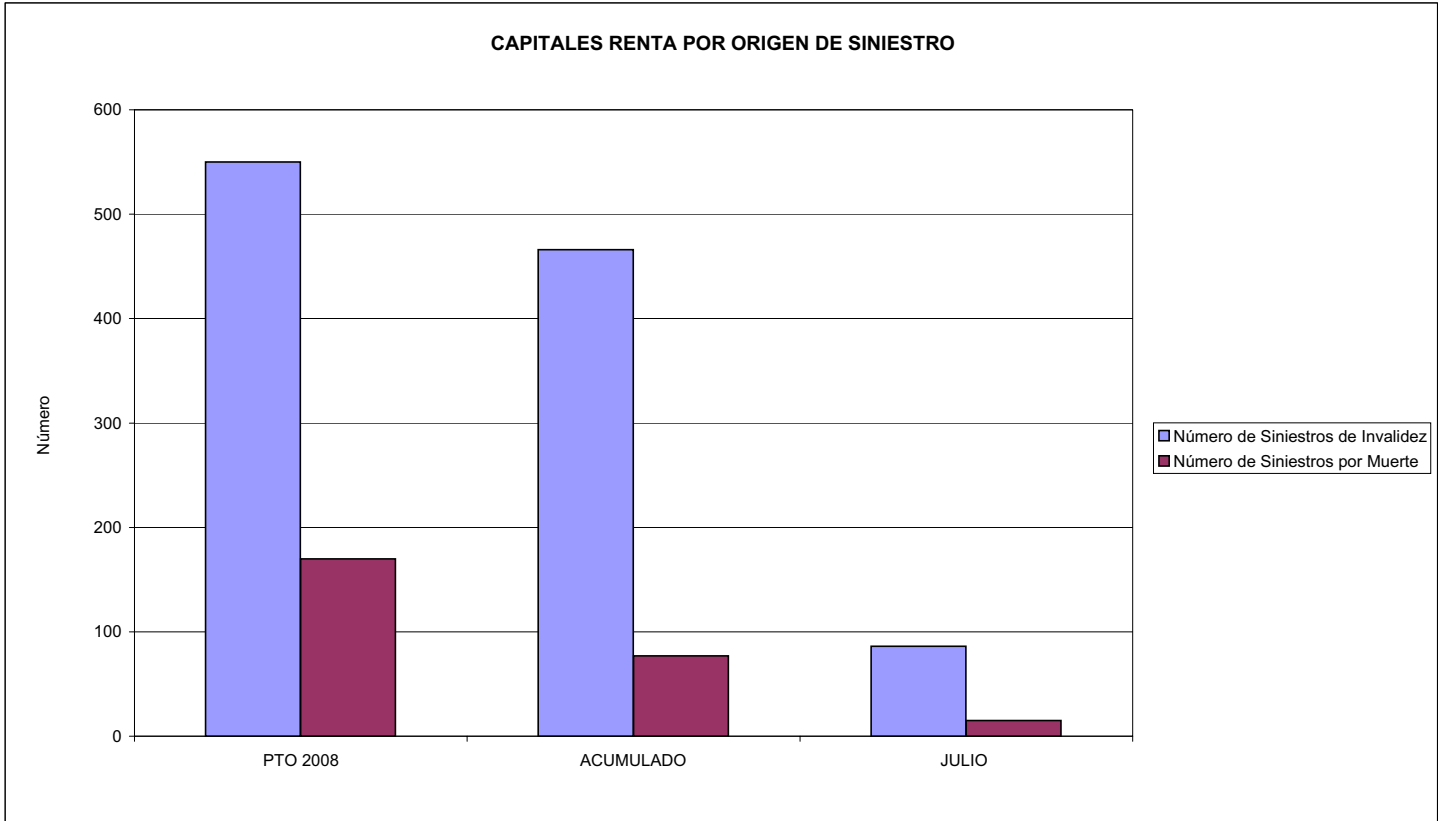





001 MUTUAL MIDAT CYCLOPS		Area 2	
		G.P. 21	Programa 22
PROGRAMA: MEDICINA AMBULATORIA DE MUTUAS DE ACCIDENTES DE TRABAJO			
<b>ACTIVIDADES</b>			
GESTIÓN DE LA ASISTENCIA SANITARIA EN RÉGIMEN AMBULATORIO EN CENTROS PROPIOS DE LAS MUTUAS Y EN SUS CENTROS MANCOMUNADOS CONTROL DE LA ASISTENCIA SANITARIA PRESTADA CON MEDIOS AJENOS CREACIÓN, ADAPTACIÓN Y MEJORA DE CENTROS PROPIOS DE LAS MUTUAS Y DE SUS CENTROS MANCOMUNADOS			
<b>OBJETIVOS</b>			
CL	DENOMINACIÓN	Presupuesto 2008	
02	ATENDER UN PORCENTAJE DE PACIENTES CON MEDIOS PROPIOS DE	73,97	64,68
03	ATENDER UN NÚMERO DE PACIENTES DE	182.426	90.921
<b>MEDIOS HUMANOS Y FINANCIEROS</b>			
CL	MEDIOS	Presupuesto 2008	
10	NÚMERO DE PERSONAS	867	889
	EN MILES DE EUROS		
11	Gastos de personal	35.594,13	20.184,37
12	Otros gastos de funcionamiento	58.272,77	28.994,71
13	TOTAL COSTE DE LOS SERVICIOS	93.866,90	49.179,08
14	Transferencias	9.702,76	5.018,16
15	Inversiones	13.278,49	5.381,08
16	TOTAL OPERACIONES NO FINANCIERAS	116.848,15	59.578,32
18	TOTAL GASTOS DEL PROGRAMA	116.848,15	59.578,32
<b>INDICADORES PARA EL SEGUIMIENTO DE OBJETIVOS</b>			
CL	DENOMINACIÓN	Presupuesto 2008	
19	NÚMERO DE CONSULTAS NUEVAS CON MEDIOS PROPIOS	182.426	90.921
20	NÚMERO DE CONSULTAS SUCESIVAS CON MEDIOS PROPIOS	1.252.176	715.218
22	NÚMERO DE PACIENTES ATENDIDOS CON MEDIOS PROPIOS	182.426	90.921
23	NÚMERO DE PACIENTES ATENDIDOS CON MEDIOS AJENOS	64.185	49.645
28	POBLACIÓN LABORAL PROTEGIDA AL FINAL DEL PERÍODO POR I.T. POR CONTINGENCIAS PROFESIONALES	1.260.472	1.138.445



001 MUTUAL MIDAT CYCLOPS

ÁREA 2 "ASISTENCIA SANITARIA"

OBJETIVOS DEL PROGRAMA 2122 "GESTIÓN AMBULATORIA"

02 ATENDER UN PORCENTAJE DE PACIENTES CON MEDIOS PROPIOS

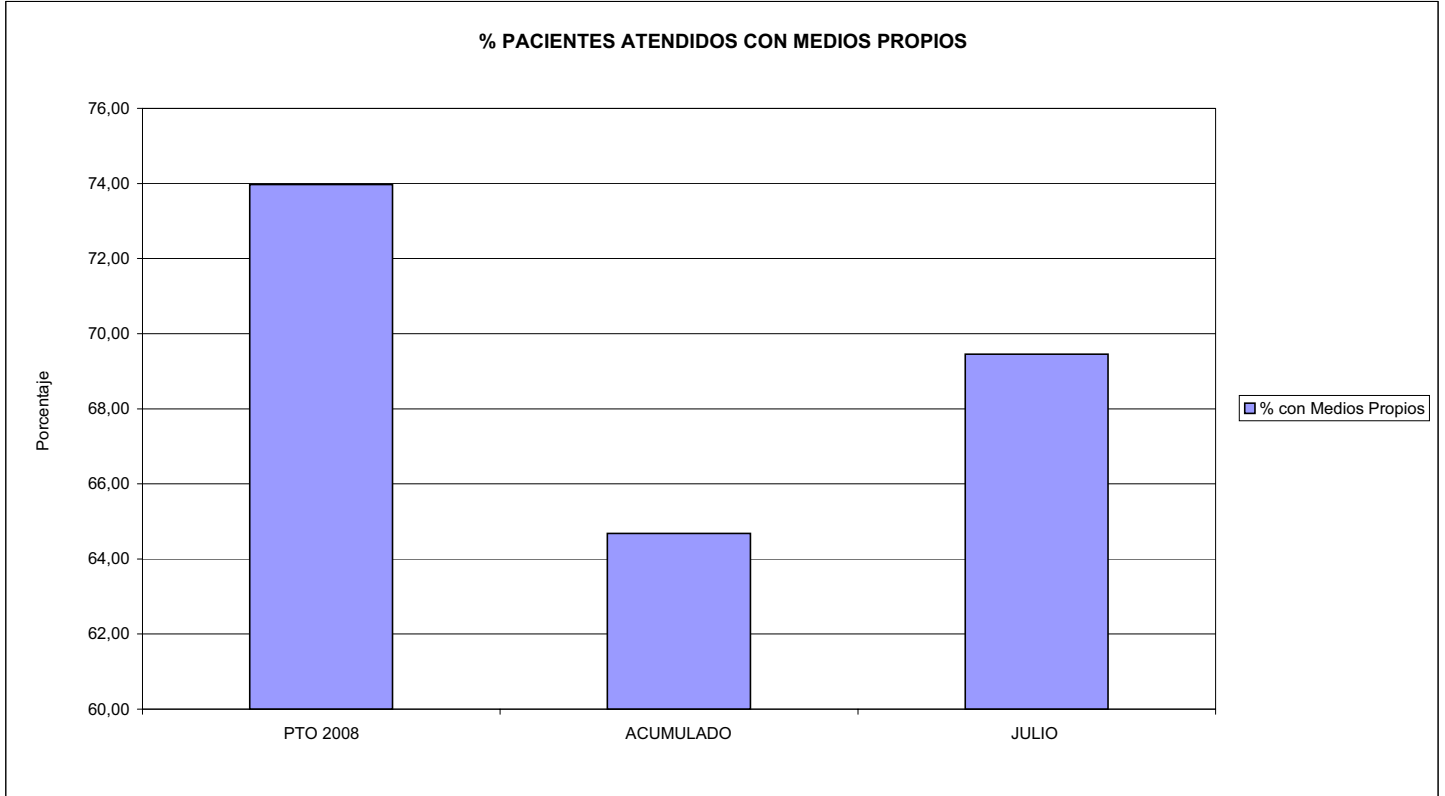

03 PACIENTES ATENDIDOS CON MEDIOS PROPIOS

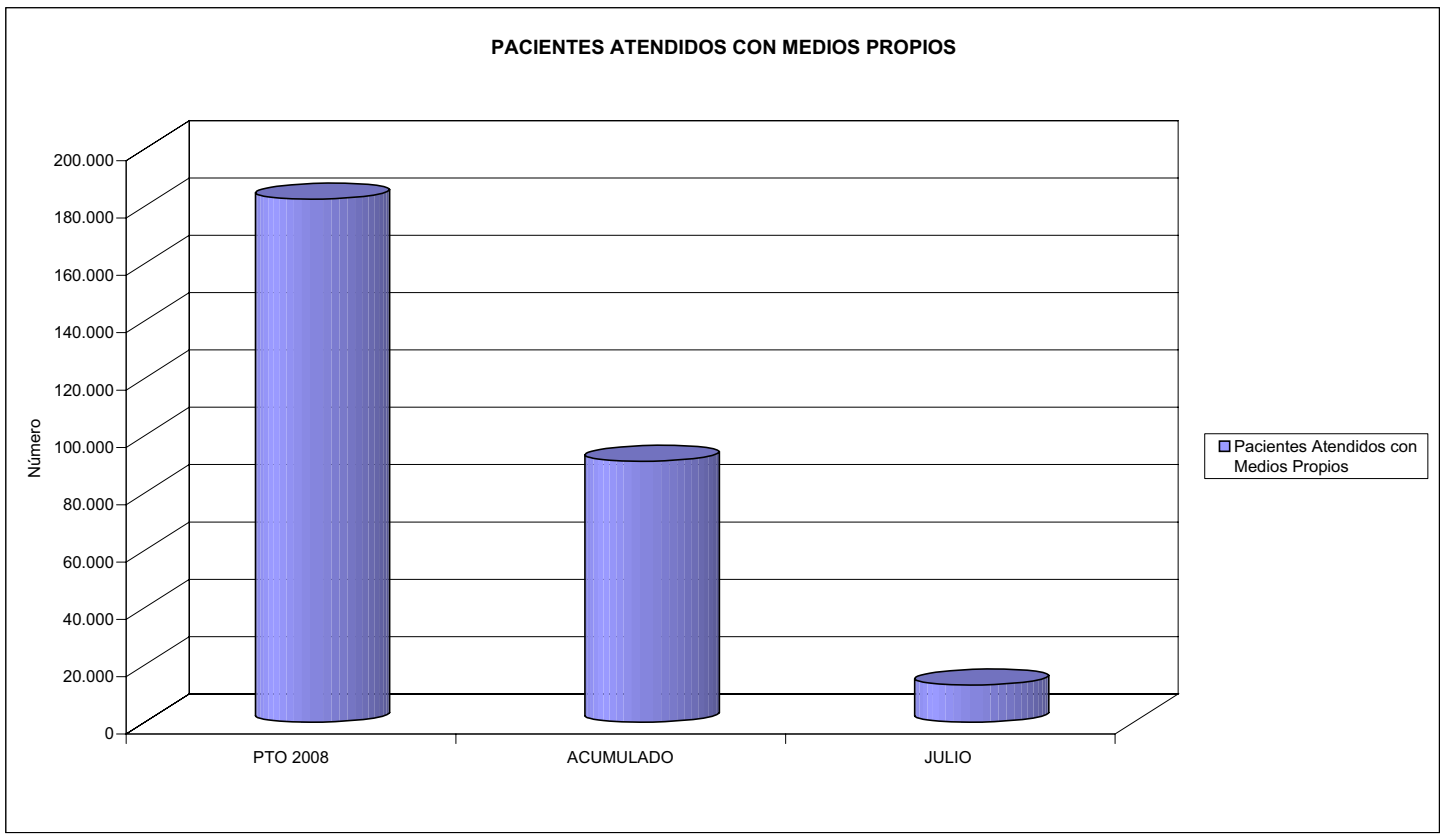



001 MUTUAL MIDAT CYCLOPS		Area 2	
		G.P. 22	Programa 24
PROGRAMA: MEDICINA HOSPITALARIA DE MUTUAS DE ACCIDENTES DE TRABAJO		RESPONSABLE:	
<b>ACTIVIDADES</b>			
GESTIÓN DE LA ASISTENCIA SANITARIA EN RÉGIMEN HOSPITALARIO EN CENTROS PROPIOS DE LAS MUTUAS Y EN SUS CENTROS MANCOMUNADOS CONTROL DE LA ASISTENCIA SANITARIA PRESTADA CON MEDIOS AJENOS CREACIÓN, ADAPTACIÓN Y MEJORA DE CENTROS PROPIOS DE LAS MUTUAS Y DE SUS CENTROS MANCOMUNADOS			
<b>OBJETIVOS</b>			
CL	DENOMINACIÓN	Presupuesto 2008	
01	OBTENER UN PORCENTAJE DE OCUPACIÓN EN CENTROS PROPIOS DEL	80,00	66,48
02	CONSEGUIR UNA ESTANCIA MEDIA EN CENTROS PROPIOS DE	6,61	7,02
03	CONSEGUIR UN COSTE MEDIO EN EUROS POR ESTANCIA EN CENTROS PROPIOS DE	856,93	815,82
04	CONSEGUIR UN COSTE MEDIO EN EUROS POR ESTANCIA EN CENTROS AJENOS DE	514,70	685,27
<b>MEDIOS HUMANOS Y FINANCIEROS</b>			
CL	MEDIOS	Presupuesto 2008	
10	NÚMERO DE PERSONAS	235	228
	EN MILES DE EUROS		
11	Gastos de personal	8.430,11	4.906,83
12	Otros gastos de funcionamiento	23.196,21	9.708,01
13	TOTAL COSTE DE LOS SERVICIOS	31.626,32	14.614,84
14	Transferencias	1.440,00	520,80
15	Inversiones	210,00	24,65
16	TOTAL OPERACIONES NO FINANCIERAS	33.276,32	15.160,29
18	TOTAL GASTOS DEL PROGRAMA	33.276,32	15.160,29
<b>INDICADORES PARA EL SEGUIMIENTO DE OBJETIVOS</b>			
CL	DENOMINACIÓN	Presupuesto 2008	
19	NÚMERO DE CAMAS DE CLINICA PROPIAS INSTALADAS	63	67
21	NÚMERO DE CAMAS DE REHABILITACIÓN PROPIAS INSTALADAS	14	14
22	NÚMERO TOTAL DE CAMAS HOSPITALARIAS PROPIAS INSTALADAS	77	81
23	NÚMERO DE ESTANCIAS PROPIAS CAUSADAS EN EL PERÍODO	22.484	11.066
24	NÚMERO DE ESTANCIAS PROPIAS POSIBLES EN EL PERÍODO	28.105	16.645
25	NÚMERO DE INGRESOS DEL PERÍODO EN CENTROS PROPIOS	3.400	1.577
26	COSTE DE ASISTENCIA HOSPITALARIA CON MEDIOS PROPIOS (EN MILES DE EUROS)	19.267,32	9.027,88
27	COSTE ASISTENCIA HOSPITALARIA CON MEDIOS AJENOS (EN MILES DE EUROS)	12.359,00	5.586,97
28	NÚMERO DE ACCIDENTADOS INGRESADOS EN CENTROS AJENOS	4.002	1.791
29	NÚMERO DE ESTANCIAS DE ACCIDENTADOS EN CENTROS AJENOS	24.012	8.153
30	DURACIÓN MEDIA EN DÍAS DE LOS PROCESOS DE INTERNAMIENTO EN CENTROS AJENOS	6,00	4,55



001 MUTUAL MIDAT CYCLOPS  
ÁREA 2 "ASISTENCIA SANITARIA"  
OBJETIVOS DEL PROGRAMA 2224 "MEDICINA HOSPITALARIA"

01 OBTENER UN PORCENTAJE DE OCUPACIÓN EN CENTROS PROPIOS DE

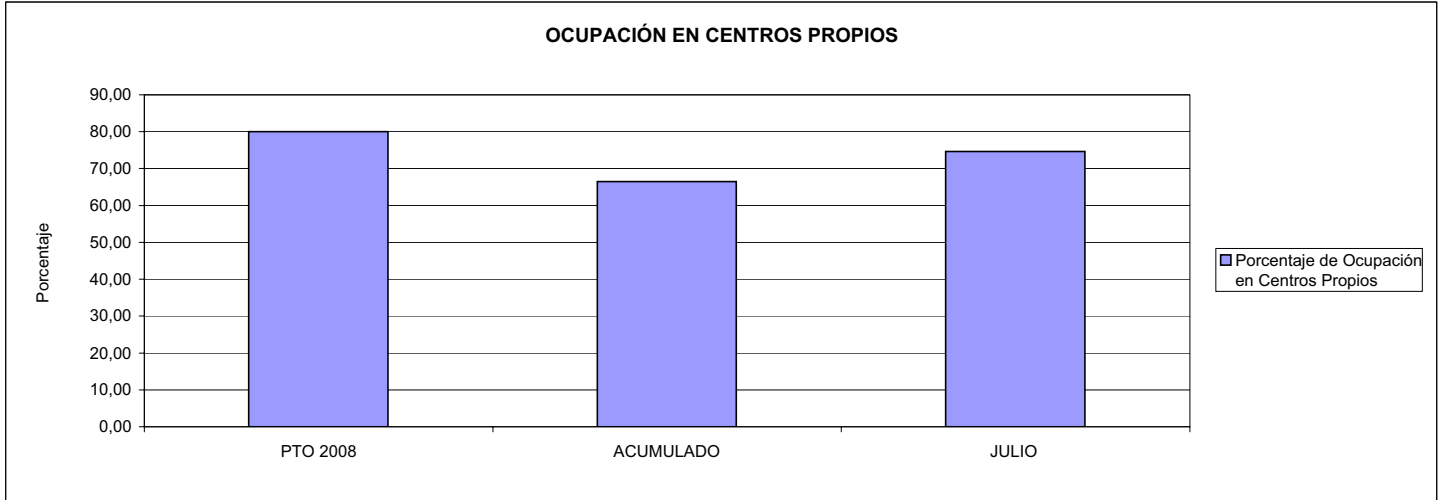

02 CONSEGUIR UNA ESTANCIA MEDIA EN CENTROS PROPIOS

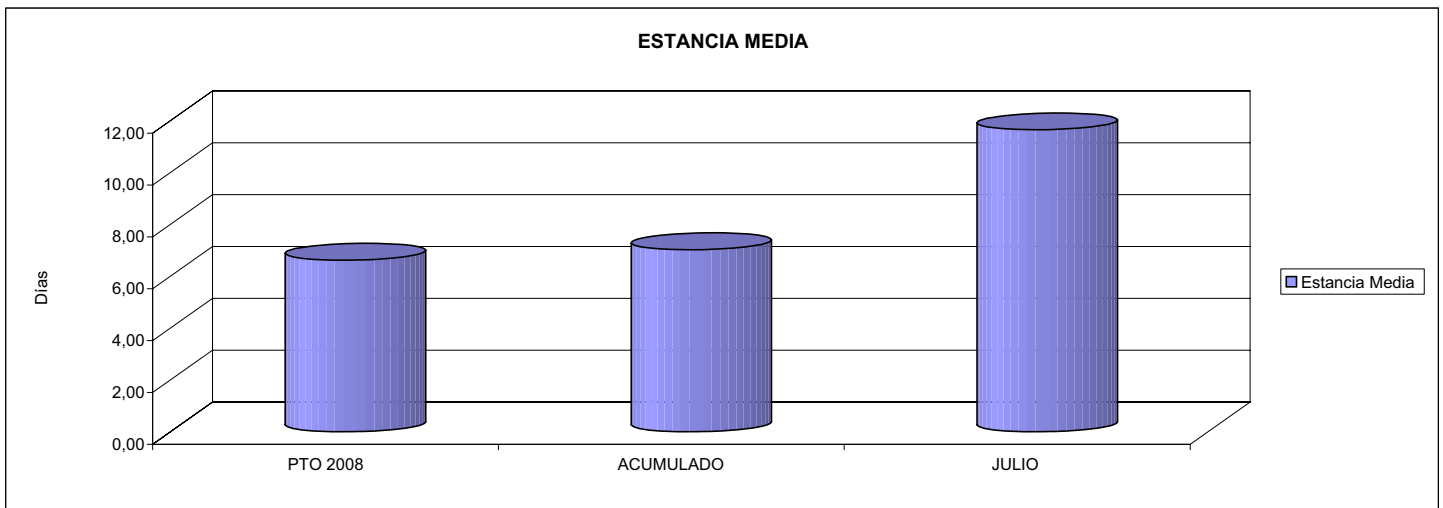

03 CONSEGUIR UN COSTE MEDIO EN € POR ESTANCIA EN CENTROS PROPIOS DE

04 CONSEGUIR UN COSTE MEDIO EN € POR ESTANCIA EN CENTROS AJENOS DE

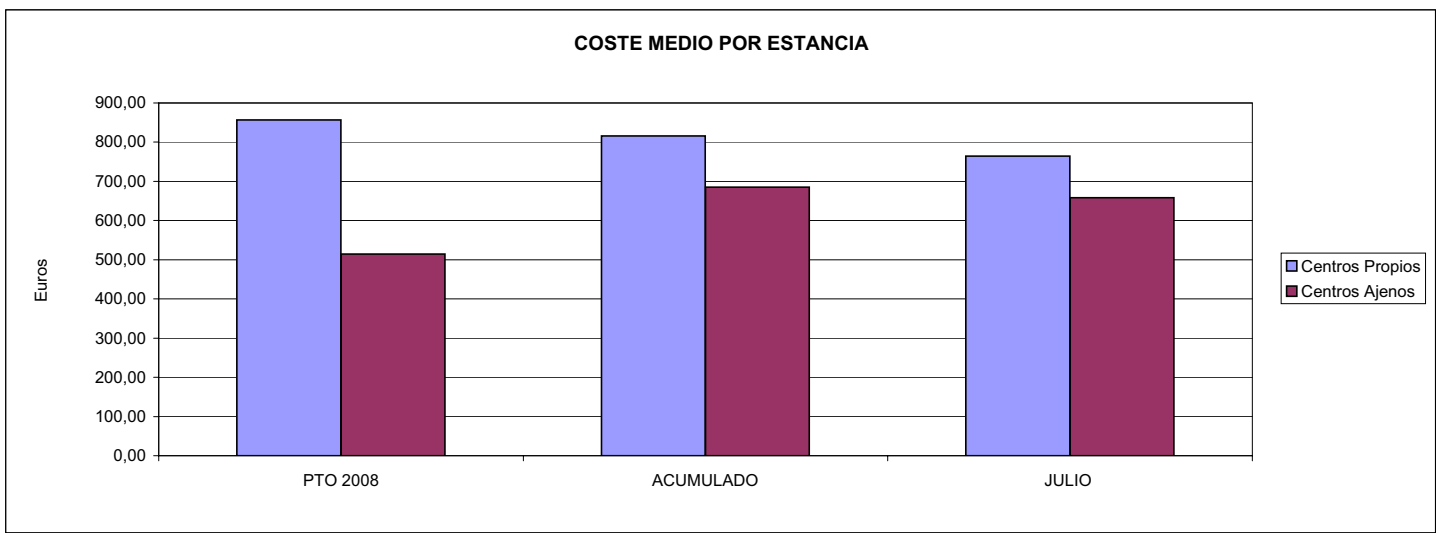



001 MUTUAL MIDAT CYCLOPS		Area 3	
		G.P.	Programa
		34	36
PROGRAMA: HIGIENE Y SEGURIDAD EN EL TRABAJO			
<b>ACTIVIDADES</b>			
ASESORAMIENTO SOBRE GESTIÓN DE RIESGOS INVESTIGACIÓN E INSPECCIÓN DE ACCIDENTES INFORMACIÓN Y DIVULGACIÓN ESTUDIOS DE PUESTOS Y CONDICIONES DE TRABAJO			
<b>OBJETIVOS</b>			
CL	DENOMINACIÓN	Presupuesto 2008	
01	REALIZAR INVESTIGACIONES EN ACCIDENTES EN UN % DEL	1,16	1,75
02	REALIZAR ESTUDIOS SOBRE SINIESTRABILIDAD EN EMPRESAS EN NÚMERO DE	800	307
03	VISITAS DE ASESORAMIENTO Y ORIENT. CENTROS DE TRABAJO EN MATERIA DE SEGURIDAD E HIG. EN Nº	2.500	1.110
04	REALIZAR CURSILLOS, JORNADAS, SEMINARIOS EN NÚMERO DE	600	358
05	MANTENER LA SINIESTRABILIDAD SOBRE EL COLECTIVO PROTEGIDO EN UN %	15,83	10,11
07	REALIZAR CAMPAÑAS DE SENSIBILIZACIÓN Y EDUCACIÓN EN NÚMERO DE	1.200	22.364
08	REALIZAR ACTUACIONES DE ASESORAMIENTO EN NÚMERO DE	1.500	588
09	REALIZAR CAMPAÑAS DE DIVULGACIÓN EN NÚMERO DE	30	0
<b>MEDIOS HUMANOS Y FINANCIEROS</b>			
CL	MEDIOS	Presupuesto 2008	
10	NÚMERO DE PERSONAS	44	52
	EN MILES DE EUROS		
11	Gastos de personal	2.443,53	1.354,34
12	Otros gastos de funcionamiento	3.527,57	780,08
13	TOTAL COSTE DE LOS SERVICIOS	5.971,10	2.134,42
15	Inversiones	6,00	18,79
16	TOTAL OPERACIONES NO FINANCIERAS	5.977,10	2.153,21
18	TOTAL GASTOS DEL PROGRAMA	5.977,10	2.153,21
<b>INDICADORES PARA EL SEGUIMIENTO DE OBJETIVOS</b>			
CL	DENOMINACIÓN	Presupuesto 2008	
19	NÚMERO DE ACCIDENTES INVESTIGADOS	1.200	890
20	NÚMERO DE ACCIDENTES ACAECIDOS	103.152	50.827
21	NÚMERO DE ESTUDIOS DE SINIESTRABILIDAD EN EMPRESAS REALIZADOS	800	307
22	NÚMERO DE VISITAS A CENTROS DE TRABAJO REALIZADAS	2.500	1.110
23	NÚMERO DE ENCUESTAS EN MATERIA PREVENTIVA REALIZADAS	2.000	474
24	NÚMERO DE CURSILLOS, JORNADAS, SEMINARIOS EN MATERIA PREVENTIVA REALIZADOS	600	358
25	NÚMERO DE ASISTENTES A LOS CURSILLOS, JORNADAS Y SEMINARIOS	8.000	4.736
26	NÚMERO DE ACCIDENTADOS EN EL PERÍODO	202.652	116.980
27	POBLACIÓN LABORAL PROTEG. AL FINAL DEL PERÍODO POR I.M.S. POR CONTINGENCIAS PROFESIONALES	1.280.472	1.156.665
29	NUMERO DE ENFERMEDADES PROFESIONALES INVESTIGADAS	50	17
30	NÚMERO DE CAMPAÑAS DE SENSIBILIZACIÓN Y EDUCACIÓN PREVENTIVA REALIZADOS	1.200	22.364
31	NÚMERO DE PUBLICACIONES EN MATERIA PREVENTIVA REALIZADAS	70.000	51.875
32	NÚMERO DE ACTUACIONES DE ASESORAMIENTO EN MATERIA PREVENTIVA REALIZADAS	1.500	588
33	NÚMERO DE CAMPAÑAS DE DIVULGACIÓN EN MATERIA PREVENTIVA REALIZADAS	30	0



**001 MUTUAL MIDAT CYCLOPS**

**ÁREA 3 "SERVICIOS SOCIALES"**

**OBJETIVOS DEL PROGRAMA 3436 "HIGIENE Y SEGURIDAD EN EL TRABAJO"**

01 REALIZAR INVESTIGACIONES EN ACCIDENTES EN UN % DEL  
 05 MANTENER LA SINIESTRALIDAD SOBRE EL COLECTIVO PROTEGIDO EN UN %

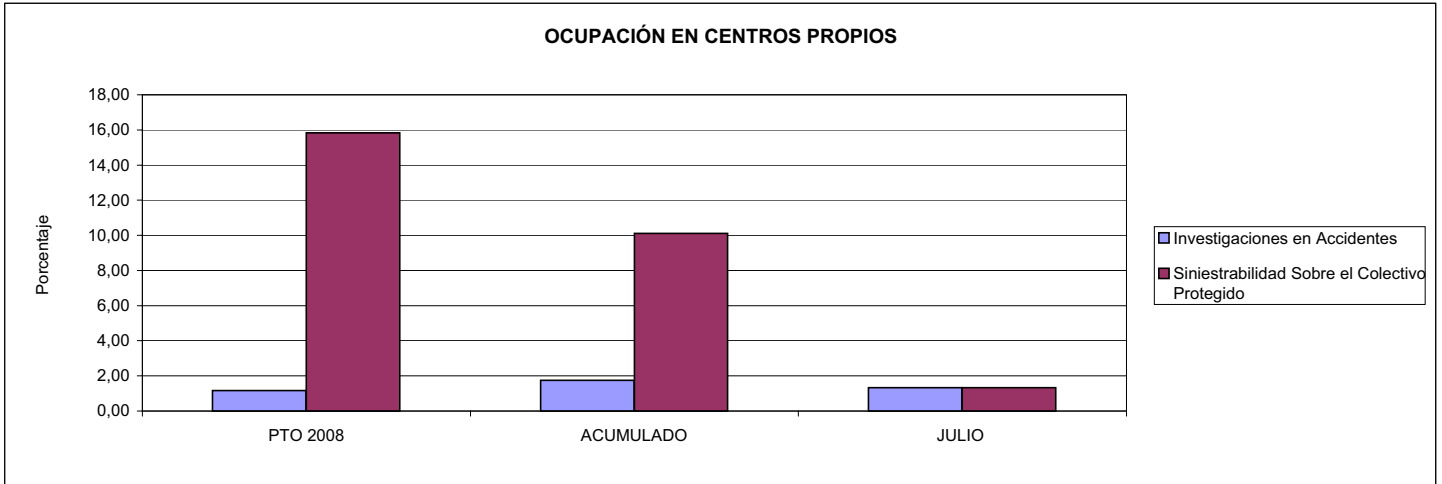

02 REALIZAR ESTUDIOS SOBRE SINIESTRALIDAD EN EMPRESAS EN NÚMERO DE  
 03 REALIZAR VISITAS DE ASESORAMIENTO Y ORIENTACIÓN A CENTROS DE TRABAJO EN MATERIA DE SEGURIDAD E HIGIENE EN NÚMERO DE  
 08 REALIZAR ACTUACIONES DE ASESORAMIENTO EN NÚMERO DE

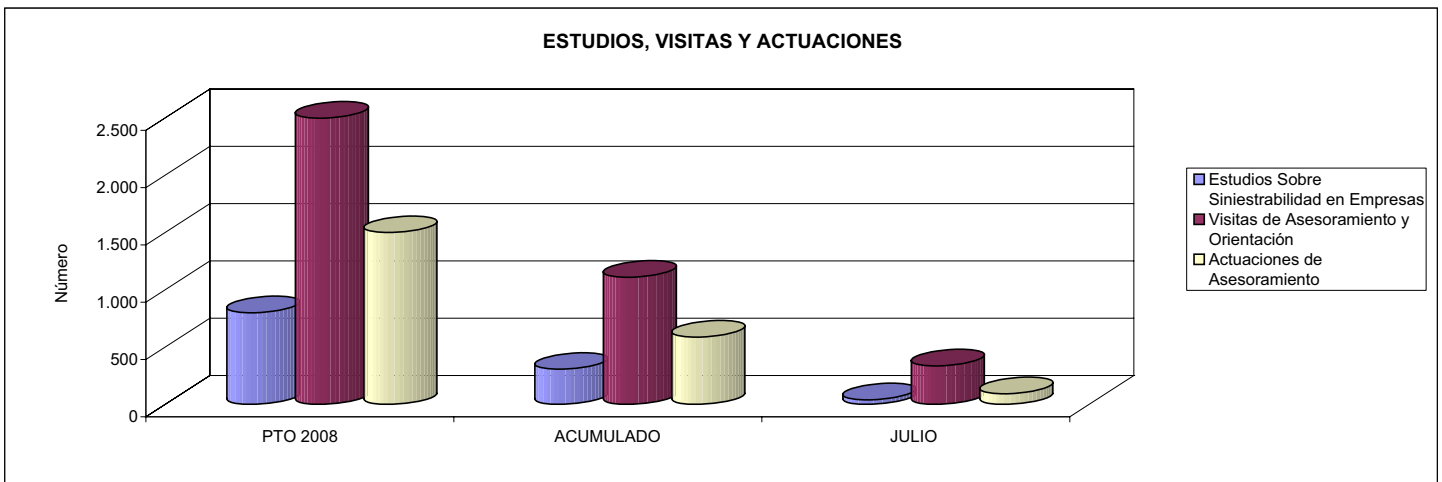

04 REALIZAR CURSILLOS, JORNADAS, SEMINARIOS EN NÚMERO DE  
 07 REALIZAR CAMPAÑAS DE SENSIBILIZACIÓN Y EDUCACIÓN EN NÚMERO DE  
 09 REALIZAR CAMPAÑAS DE DIVULGACIÓN EN NÚMERO DE

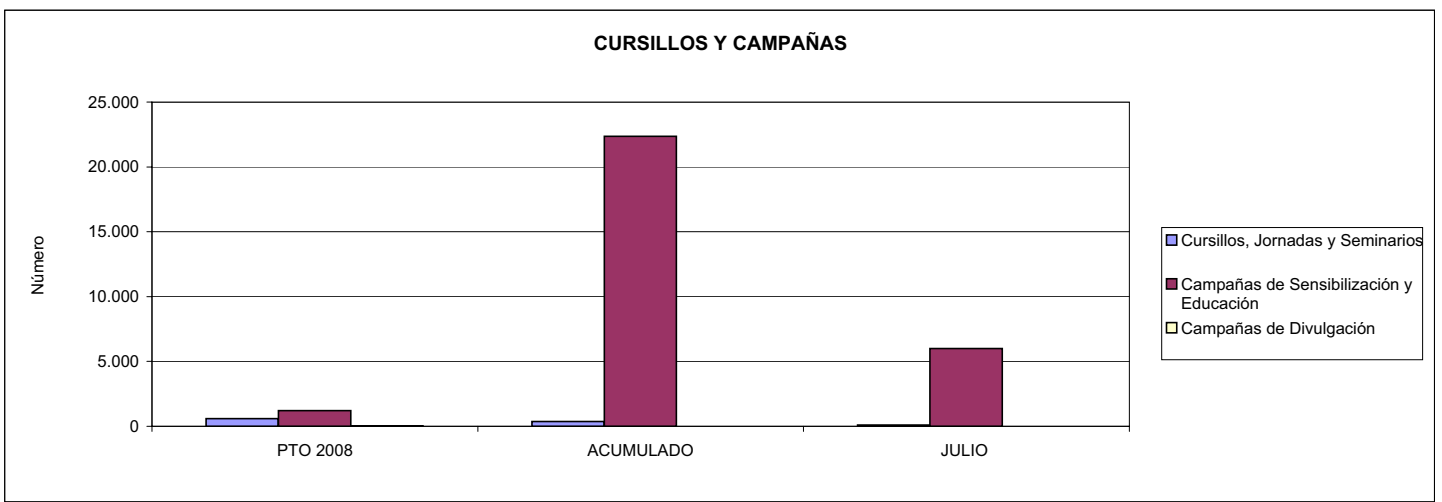



001 MUTUAL MIDAT CYCLOPS		Area 4	
		G.P. 43	Programa 64
PROGRAMA: ADMINISTRACIÓN DEL PATRIMONIO			
<b>ACTIVIDADES</b>			
GESTIONAR Y CONTROLAR LA SITUACIÓN Y VARIACIÓN FINANCIERA Y PATRIMONIAL			
<b>OBJETIVOS</b>			
CL	DENOMINACIÓN	Presupuesto 2008	
02	OBTENER UN % DE RENTABILIDAD MEDIA DE LA CARTERA DEL	3,62	2,99
09	OBTENER UN % DE EXCEDENTE DE GESTIÓN SOBRE CUOTAS DEL	11,32	-21,62
<b>MEDIOS HUMANOS Y FINANCIEROS</b>			
CL	MEDIOS	Presupuesto 2008	
10	NÚMERO DE PERSONAS	0	0
	EN MILES DE EUROS		
14	Transferencias	26.345,40	20.450,98
16	TOTAL OPERACIONES NO FINANCIERAS	26.345,40	20.450,98
17	TOTAL OPERACIONES FINANCIERAS	96.000,45	282,45
18	TOTAL GASTOS DEL PROGRAMA	122.345,85	20.733,43
<b>INDICADORES PARA EL SEGUIMIENTO DE OBJETIVOS</b>			
CL	DENOMINACIÓN	Presupuesto 2008	
24	IMPORTE MEDIO DE LA CARTERA DE VALORES (EN MILES DE EUROS)	322.268,71	204.895,83
25	RENDIMIENTO NETO EN EL PERÍODO DE LA CARTERA DE VALORES (EN MILES DE EUROS)	11.662,00	6.127,57
40	EXCEDENTE DE GESTIÓN EN EL PERÍODO(EN MILES DE EUROS)	96.760,45	-61.773,81
41	RECAUDACIÓN POR CUOTAS EN EL PERÍODO(EN MILES DE EUROS)	855.012,56	285.662,09



001 MUTUAL MIDAT CYCLOPS		Area 4	
		G.P. 45	Programa 91
PROGRAMA: DIRECCIÓN Y SERVICIOS GENERALES		RESPONSABLE:	
<b>ACTIVIDADES</b>			
DIRIGIR, COORDINAR Y APOYAR LAS ACTIVIDADES DE LA ENTIDAD INSPECCIONAR LOS CENTROS Y SERVICIOS PROPIOS Y CONCERTADOS GESTIONAR Y COORDINAR LA POLÍTICA DE PERSONAL, SUMINISTROS Y MANTENIMIENTO ELABORAR Y GESTIONAR LOS PRESUPUESTOS			
<b>OBJETIVOS</b>			
CL	DENOMINACIÓN	Presupuesto 2008	
01	CONSEGUIR QUE EL ABSENTISMO S/JORNADAS TOTALES NO EXCEDA EL %	5,00	4,25
08	CONSEGUIR QUE EL COSTE DE LOS SERVICIOS S/CUOTAS NO REBASE EL %	23,55	38,97
09	CONSEGUIR UN COSTE DE LOS SERVICIO POR TRABAJADOR PROTEGIDO, EN EUROS, DE	140,56	84,67
<b>MEDIOS HUMANOS Y FINANCIEROS</b>			
CL	MEDIOS	Presupuesto 2008	
10	NÚMERO DE PERSONAS	599	628
	EN MILES DE EUROS		
11	Gastos de personal	27.009,29	16.454,31
12	Otros gastos de funcionamiento	18.190,39	14.561,59
13	TOTAL COSTE DE LOS SERVICIOS	45.199,68	31.015,90
14	Transferencias	45,17	8,53
15	Inversiones	2.125,00	1.171,00
16	TOTAL OPERACIONES NO FINANCIERAS	47.369,85	32.195,43
17	TOTAL OPERACIONES FINANCIERAS	2.960,00	450,88
18	TOTAL GASTOS DEL PROGRAMA	50.329,85	32.646,31
<b>INDICADORES PARA EL SEGUIMIENTO DE OBJETIVOS</b>			
CL	DENOMINACIÓN	Presupuesto 2008	
25	NÚMERO DE JORNADAS LABORALES DE TODO EL PERSONAL DE LA ENTIDAD	520.712	241.616
26	NÚMERO DE JORNADAS LABORALES PERDIDAS DE TODO EL PERSONAL DE LA ENTIDAD	26.035	10.266
40	IMPORTE TOTAL DEL COSTE DE LOS SERVICIOS DE LA ENTIDAD (EN MILES DE EUROS)	201.347,50	111.317,44
41	RECAUDACIÓN POR CUOTAS (EN MILES DE EUROS)	855.012,56	285.662,09
42	POBLACIÓN LABORAL PROTEGIDA AL FINAL DEL PERÍODO	1.432.505	1.314.702





001 MUTUAL MIDAT CYCLOPS

ÁREA 4 "TESORERÍA, INFORMÁTICA Y OTROS SERVICIOS FUNCIONALES"

OBJETIVOS DEL PROGRAMA 4364 "ADMINISTRACIÓN DEL PATRIMONIO"

02 OBTENER UN % DE RENTABILIDAD MEDIA DE LA CARTERA  
09 OBTENER UN % DE EXCEDENTE DE GESTIÓN SOBRE CUOTAS DEL

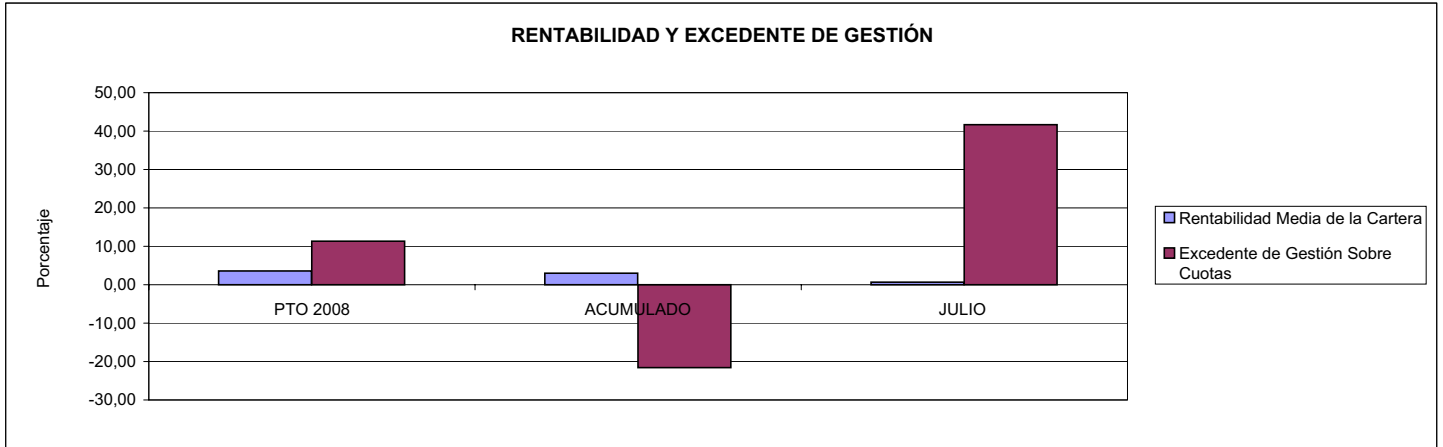

001 MUTUAL MIDAT CYCLOPS

ÁREA 4 "TESORERÍA, INFORMÁTICA Y OTROS SERVICIOS FUNCIONALES"

OBJETIVOS DEL PROGRAMA 4591 "DIRECCIÓN Y SERVICIOS GENERALES"

01 CONSEGUIR QUE EL ABSENTISMO S/JORNADAS DE TRABAJO NO EXCEDA EL %  
08 CONSEGUIR QUE EL COSTE DEL SERVICIO S/CUOTAS NO REBASE EL %

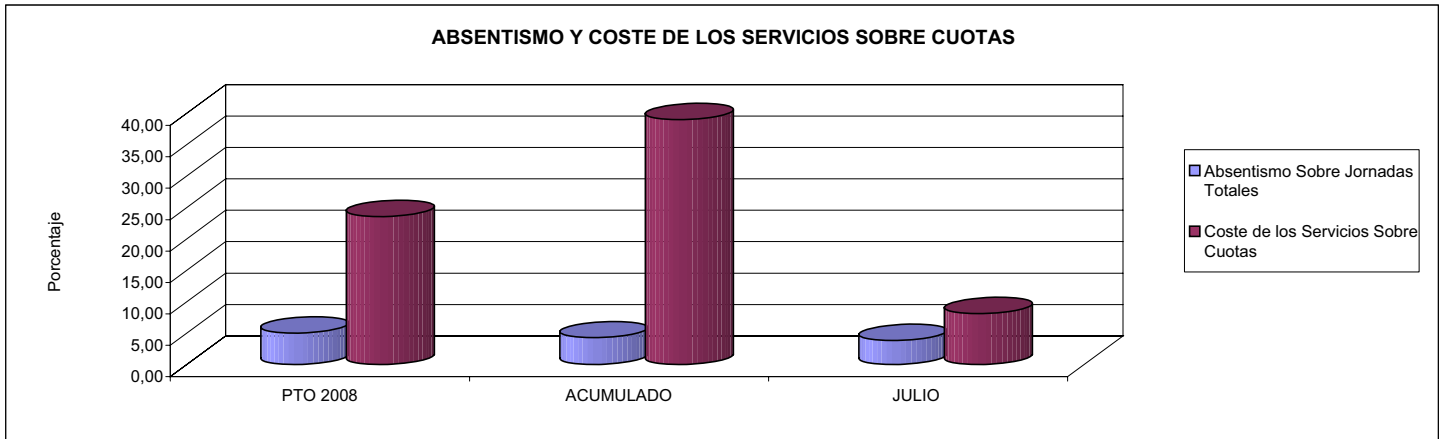

09 CONSEGUIR UN COSTE DE LOS SERVICIOS POR TRABAJADOR PROTEGIDO, EN EUROS, DE

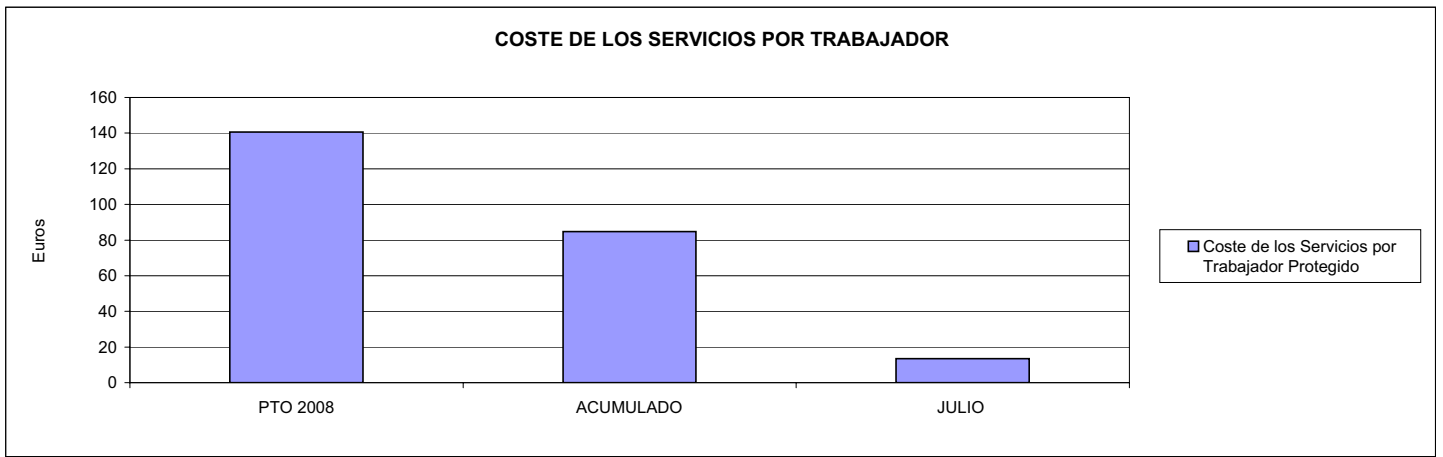





002 MUTUALIA		Area 1	
		G.P. 11	Programa 02
PROGRAMA: INCAPACIDAD TEMPORAL Y OTRAS PRESTACIONES		RESPONSABLE:	
<b>ACTIVIDADES</b>			
RECONOCIMIENTO DE PRESTACIONES DE PAGO DIRECTO POR INCAPACIDAD TEMPORAL VIGILANCIA DE LOS RECONOCIMIENTOS EFECTUADOS EN RÉGIMEN DE PAGO DELEGADO VIGILANCIA DEL AGOTAMIENTO DE LOS PLAZOS DE ESTAS PRESTACIONES SEGUIMIENTO DE LA INCAPACIDAD TEMPORAL POR RÉGIMENES Y TIPOS DE PAGO (DIRECTO Y DELEGADO)			
<b>OBJETIVOS</b>			
CL	DENOMINACIÓN	Presupuesto 2008	
01	CONSEGUIR UNA DURACIÓN MEDIAS MÁXIMA, EN DÍAS, DE CADA PROCESO DE	40,19	30,45
02	Nº MÁXIMO DE PROCESOS PENDIENTES DE ALTA POR CADA MIL AFILIADOS AL FINAL DEL PERÍODO DE	12,78	14,26
03	CONSEGUIR UN GASTO DIRECTO MÁXIMO POR AFILIADO DE EUROS	185,31	112,75
04	CONSEGUIR UN NÚM. MEDIO MÁXIMO DE DÍAS INDEMNIZADOS POR CADA PROCESO INDEMNIZADO DE	51,76	45,02
05	CONSEGUIR UN GASTO MÁXIMO POR DÍA INDEMNIZADO DE EUROS	45,31	44,15
06	REALIZAR GASTO DIRECTO MÁXIMO POR PROCESO INDEMNIZADO CON ALTA EN EL PERÍODO DE EUROS	2.345,40	1.987,68
07	REALIZAR UN GASTO TOTAL MÁXIMO POR AFILIADO DE EUROS	191,84	115,30
08	CONSEGUIR UN GASTO TOTAL MÁXIMO POR DÍA INDEMNIZADO DE EUROS	46,91	45,15
09	REALIZAR UN GASTO TOTAL MÁXIMO POR PROCESO INDEMNIZADO DE EUROS	2.428,14	2.032,60
<b>MEDIOS HUMANOS Y FINANCIEROS</b>			
CL	MEDIOS	Presupuesto 2008	
10	NÚMERO DE PERSONAS	38	35
11	EN MILES DE EUROS		
11	Gastos de personal	1.684,87	413,33
12	Otros gastos de funcionamiento	999,76	361,02
13	TOTAL COSTE DE LOS SERVICIOS	2.684,63	774,35
14	Transferencias	101.863,84	38.570,22
15	Inversiones	42,00	2,12
16	TOTAL OPERACIONES NO FINANCIERAS	104.590,47	39.346,69
18	TOTAL GASTOS DEL PROGRAMA	104.590,47	39.346,69
<b>INDICADORES PARA EL SEGUIMIENTO DE OBJETIVOS</b>			
CL	DENOMINACIÓN	Presupuesto 2008	
19	NUM. DE PROCESOS CUYA ALTA SE HAYA PRODUCIDO EN EL PERÍODO	58.921	41.388
20	Nº DÍAS DE BAJA, DEL PERÍODO O ANTERIORES, PROCESOS CUYA ALTA SE HAYA PROD. EN PERÍODO	2.367.843	1.260.264
21	Nº PROCESOS EN LOS QUE EL ÚLTIMO DÍA DEL PERÍODO EL PACIENTE SE ENCUENTRA EN SIT. DE BAJA	6.672	6.961
22	POBLACIÓN MEDIA PROTEGIDA EL ÚLTIMO DÍA DEL PERÍODO	522.043	488.148
23	POBLACIÓN MEDIA PROTEGIDA EN EL PERÍODO	510.573	486.646
24	GASTO DIREC. EN PERÍODO EN CONCEPTO DE INCAP. TEMP. MILES € EXCLUIDAS EMP. COLABORADORAS	94.612,86	54.868,73
25	NÚMERO DE PROCESOS INICIADOS EN EL PERÍODO	93.586	32.926
60	NUM. DE PROCESOS INDEMNIZADOS CUYA ALTA SE HAYA PRODUCIDO EN EL PERÍODO	37.868	21.891
61	Nº DÍAS INDEM. EN EL PERÍODO O ANTERIORES, DE PROC. INDEM. ALTA SE HAYA PROD. EN EL PERÍODO	1.960.127	985.532
62	NUM. DE PROCESOS INDEMNIZADOS INICIADOS EN EL PERÍODO	38.666	23.034
63	NUM. DE DÍAS INDEMNIZADOS EN EL PERÍODO	2.088.074	1.242.752
64	NUM. DE PROCESOS INDEMNIZADOS INICIADOS POR CADA 1000 AFILIADOS	76	47
65	NUM. DE DÍAS INDEMNIZADOS POR CADA AFILIADO	4,09	2,55
66	GASTOS ASOCIADOS GENERADOS EN PERÍODO. (SANITARIOS, DE ADMON Y OTROS GENERALES, MILES €)	3.337,81	1.240,12



002 MUTUALIA

ÁREA 1 "PRESTACIONES ECONÓMICAS"

OBJETIVOS DEL PROGRAMA 1102 "INCAPACIDAD TEMPORAL Y OTRAS PRESTACIONES"

01 DURACIÓN MEDIA MÁXIMA DE CADA PROCESO

04 NÚMERO MEDIO MÁXIMO DE DÍAS INDEMNIZADOS POR CADA PROCESO INDEMNIZADO

DURACIÓN POR PROCESO

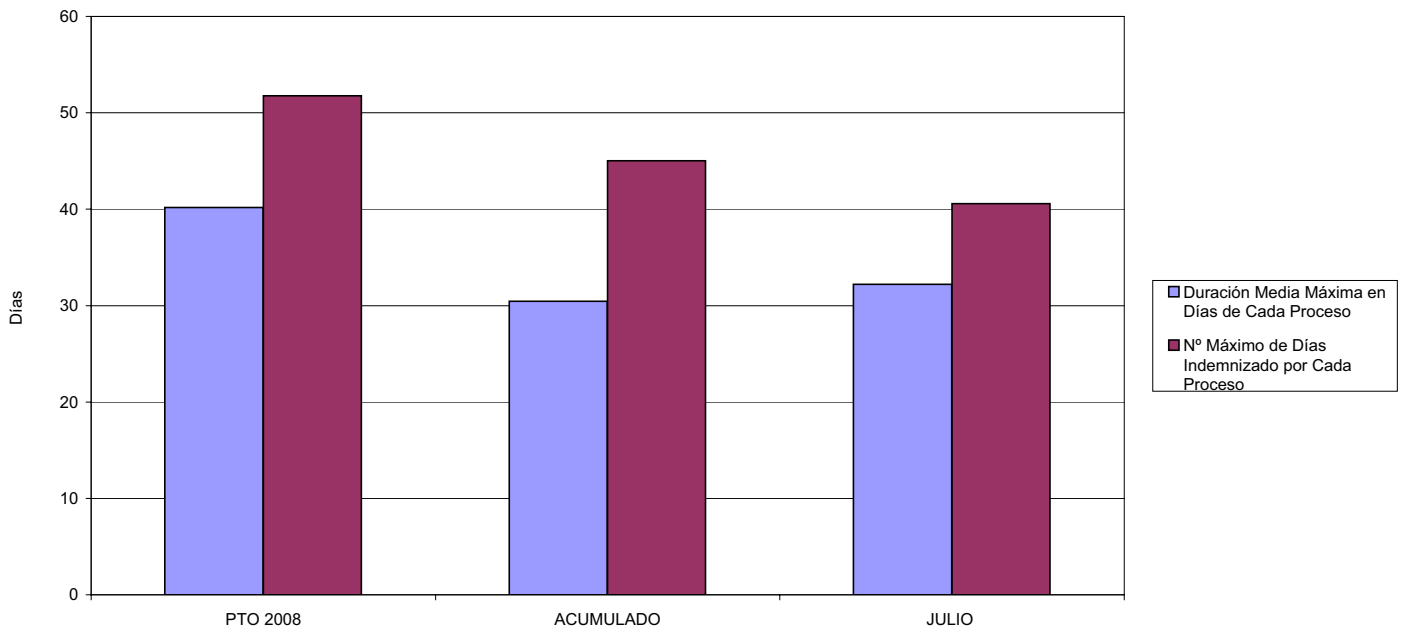

02 NÚM. MÁXIMO DE PROCESOS PENDIENTES DE ALTA POR CADA MIL AFILIADOS AL FINAL DEL PERÍODO

PROCESOS PENDIENTES DE ALTA POR CADA MIL AFILIADOS

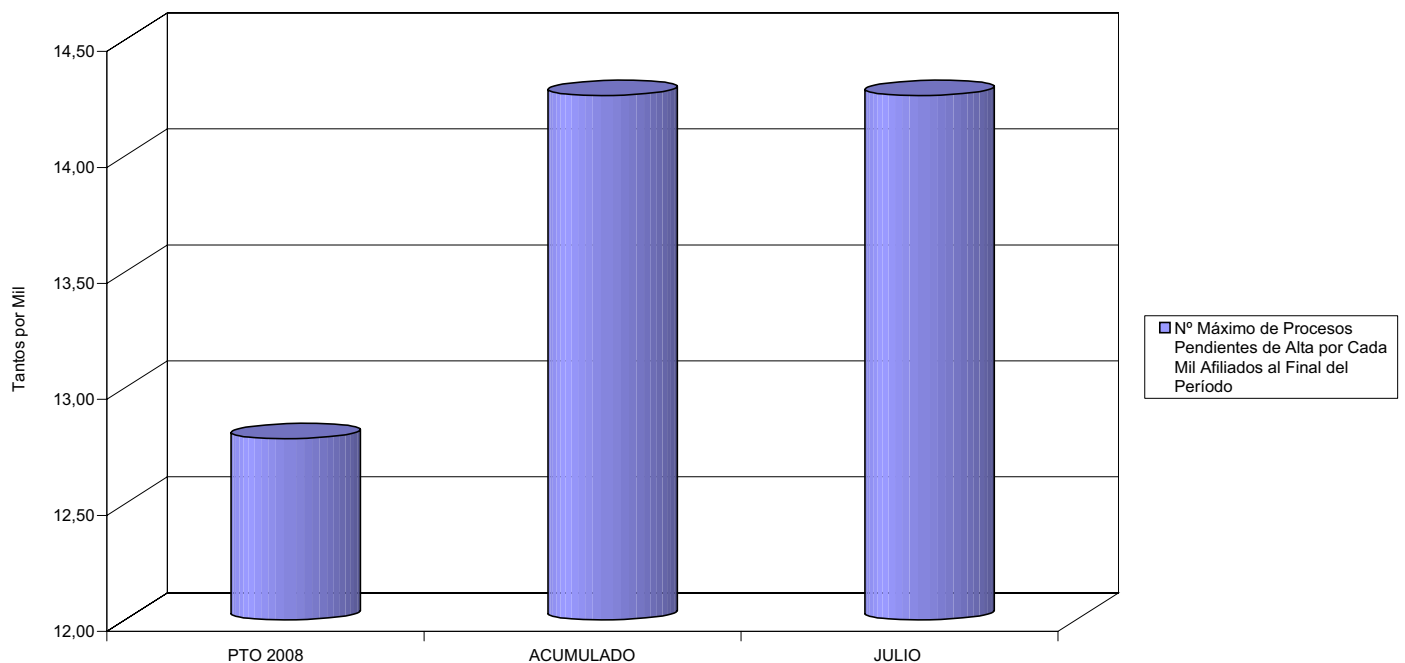



002 MUTUALIA

ÁREA 1 "PRESTACIONES ECONÓMICAS"

OBJETIVOS DEL PROGRAMA 1102 "INCAPACIDAD TEMPORAL Y OTRAS PRESTACIONES"

- 03 GASTO DIRECTO MÁXIMO POR AFILIADO
- 05 GASTO MÁXIMO POR DÍA INDEMNIZADO
- 07 GASTO TOTAL MÁXIMO POR AFILIADO
- 08 GASTO TOTAL MÁXIMO POR DÍA INDEMNIZADO

GASTO POR AFILIADO Y DÍA

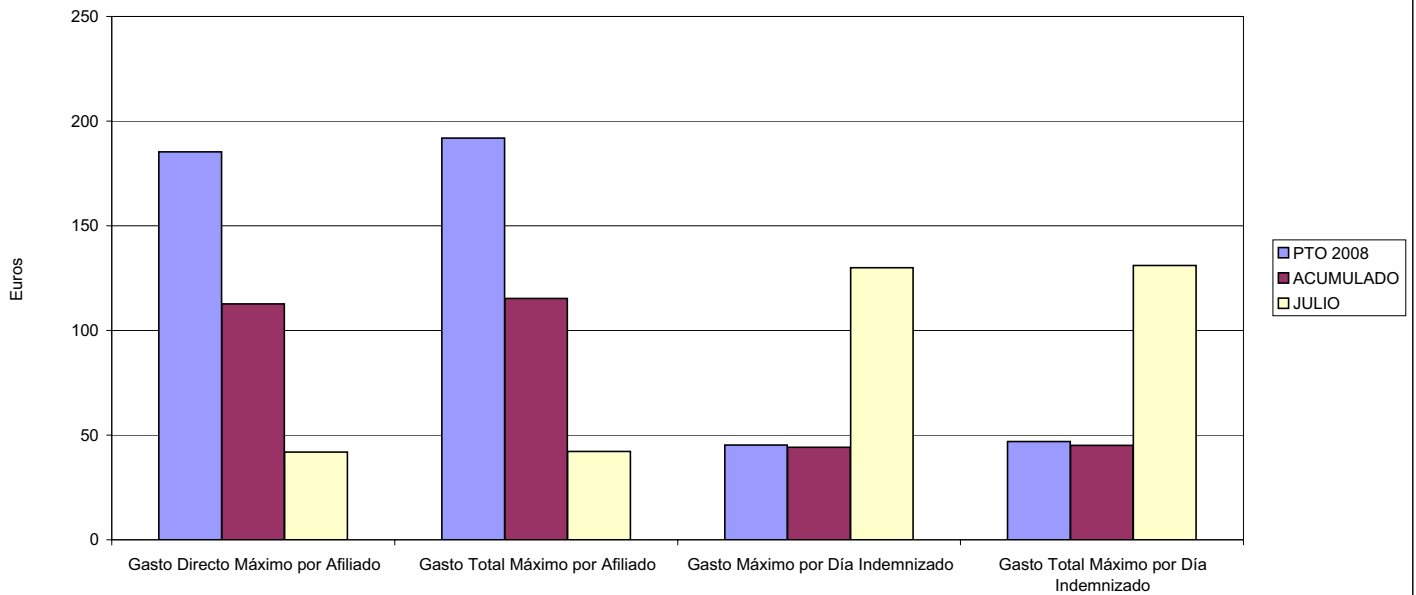

- 06 GASTO DIRECTO MÁXIMO POR PROCESO INDEMNIZADO CON ALTA EN EL PERÍODO
- 09 GASTO TOTAL MÁXIMO POR PROCESO INDEMNIZADO

COSTO MÁXIMO POR PROCESO

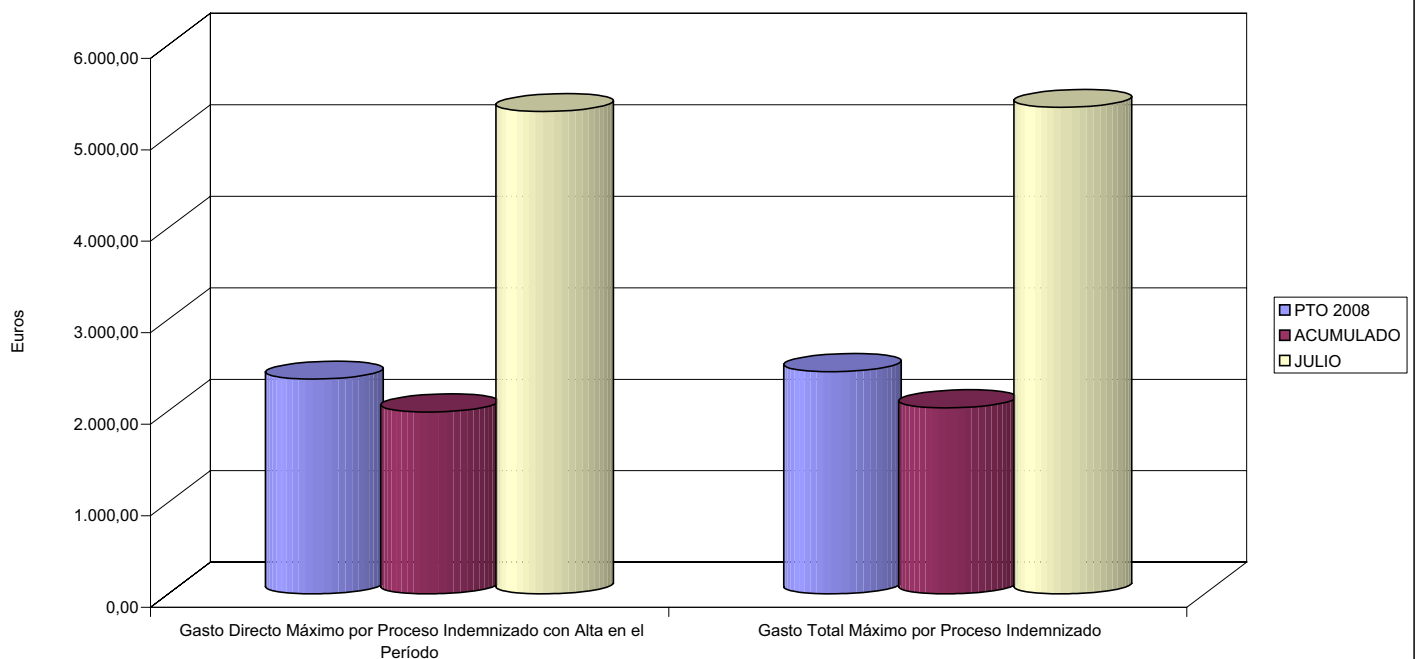



002 MUTUALIA		Area 1	
		G.P. 11	Programa 05
PROGRAMA: CAPITALES RENTA Y OTRAS COMPENSACIONES FINANCIERAS DE ACCIDENTES DE TRABAJO		RESPONSABLE:	
<b>ACTIVIDADES</b>			
RECONOCIMIENTO DE LOS DERECHOS A PRESTACIONES VITALICIAS Y TEMPORALES A BENEFICIARIOS DE INVALIDEZ MUERTE Y SUPERVIVENCIA DE ACCIDENTES DE TRABAJO CONTROL DE CÁLCULO DE LOS CAPITALES COSTE DE RENTA DE ACCIDENTES DE TRABAJO TRAMITACIÓN DE LOS EXPEDIENTES ANTE LOS ORGANISMOS CORRESPONDIENTES			
<b>OBJETIVOS</b>			
CL	DENOMINACIÓN	Presupuesto 2008	
01	ATENDER UN NÚMERO DE SINIESTROS DE INVALIDEZ GENERADORES DE CAPITALES RENTA	178	131
02	ATENDER UN NÚMERO DE SINIESTROS POR MUERTE, GENERADORES DE CAPITALES RENTA	30	28
<b>MEDIOS HUMANOS Y FINANCIEROS</b>			
CL	MEDIOS	Presupuesto 2008	
10	NÚMERO DE PERSONAS	0	0
	EN MILES DE EUROS		
14	Transferencias	92.656,96	39.086,03
16	TOTAL OPERACIONES NO FINANCIERAS	92.656,96	39.086,03
18	TOTAL GASTOS DEL PROGRAMA	92.656,96	39.086,03
<b>INDICADORES PARA EL SEGUIMIENTO DE OBJETIVOS</b>			
CL	DENOMINACIÓN	Presupuesto 2008	
19	IMPORTE DE LOS CAPITALES RENTA POR INVALIDEZ (EN MILES DE EUROS)	37.683,91	18.523,67
20	NÚMERO DE SINIESTROS GENERADOS DE CAPITALES RENTA POR INVALIDEZ	178	131
21	IMPORTE MEDIO DE LOS CAPITALES RENTA POR INVALIDEZ (EN EUROS)	211.707,36	141.402,06
22	IMPORTE DE LOS CAPITALES RENTA POR MUERTE ( EN MILES DE EUROS)	6.808,57	3.579,00
23	NÚMERO DE SINIESTROS DEVENGADOS DE CAPITALES RENTA POR MUERTE	30	28
24	IMPORTE MEDIO DE LOS CAPITALES RENTA POR MUERTE (EN EUROS)	226.952,33	127.821,43
25	POBLACIÓN LABORAL PROTEGIDA POR I.M.S. AL FINAL DEL PERÍODO	342.216	329.570



002 MUTUALIA

ÁREA 1 "PRESTACIONES ECONÓMICAS"

OBJETIVOS DEL PROGRAMA 1105 "CAPITALES RENTA Y OTRAS COMPENSACIONES FINANCIERAS DE ACCIDENTES DE TRABAJO"

01 NÚMERO DE SINIESTROS DE INVALIDEZ GENERADORES DE CAPITALES RENTA

02 NÚMERO DE SINIESTROS POR MUERTE GENERADORES DE ACCIDENTES DE TRABAJO

CAPITALES RENTA POR ORIGEN DE SINIESTRO

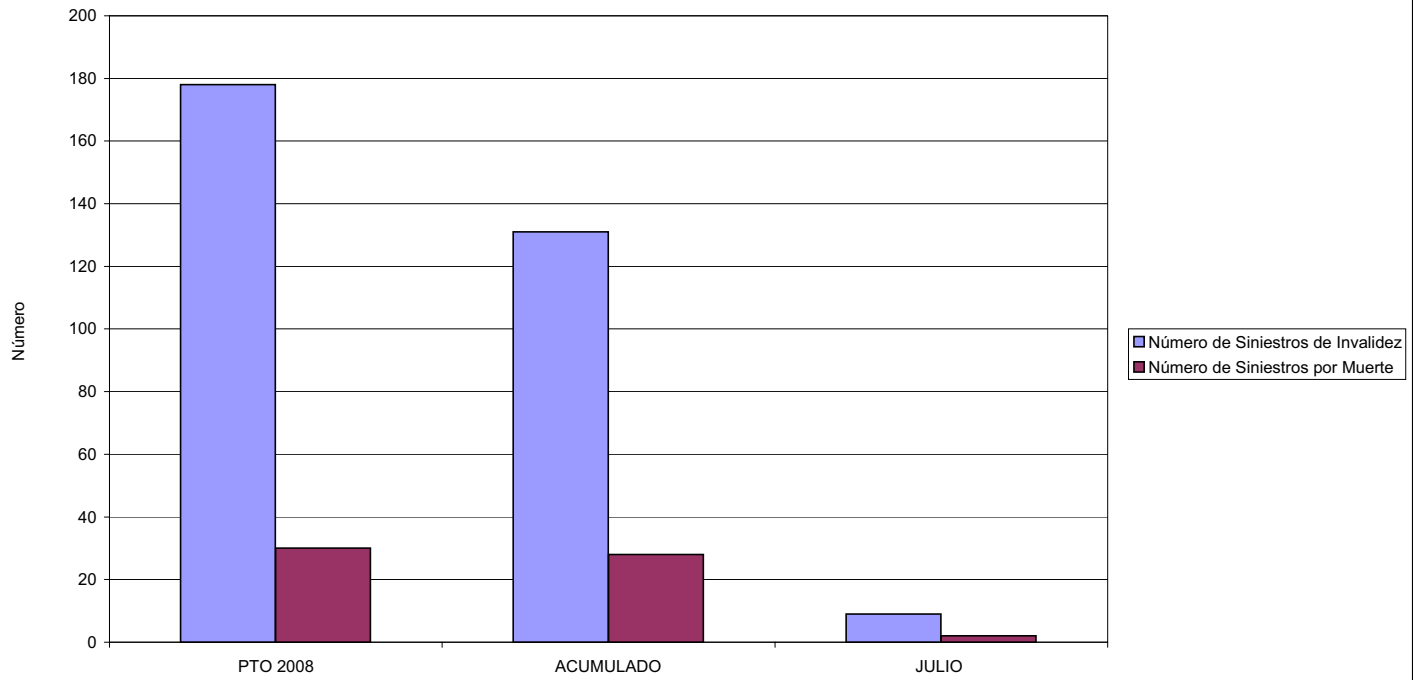



002 MUTUALIA		Area 2	
		G.P. 21	Programa 22
PROGRAMA: MEDICINA AMBULATORIA DE MUTUAS DE ACCIDENTES DE TRABAJO			
<b>ACTIVIDADES</b>			
GESTIÓN DE LA ASISTENCIA SANITARIA EN RÉGIMEN AMBULATORIO EN CENTROS PROPIOS DE LAS MUTUAS Y EN SUS CENTROS MANCOMUNADOS CONTROL DE LA ASISTENCIA SANITARIA PRESTADA CON MEDIOS AJENOS CREACIÓN, ADAPTACIÓN Y MEJORA DE CENTROS PROPIOS DE LAS MUTUAS Y DE SUS CENTROS MANCOMUNADOS			
<b>OBJETIVOS</b>			
CL	DENOMINACIÓN	Presupuesto 2008	
02	ATENDER UN PORCENTAJE DE PACIENTES CON MEDIOS PROPIOS DE	73,39	80,86
03	ATENDER UN NÚMERO DE PACIENTES DE	37.947	24.994
<b>MEDIOS HUMANOS Y FINANCIEROS</b>			
CL	MEDIOS	Presupuesto 2008	
10	NÚMERO DE PERSONAS	118	122
	EN MILES DE EUROS		
11	Gastos de personal	5.457,63	1.382,35
12	Otros gastos de funcionamiento	3.074,40	2.887,05
13	TOTAL COSTE DE LOS SERVICIOS	8.532,03	4.269,40
14	Transferencias	3.900,68	1.042,06
15	Inversiones	1.959,55	21,95
16	TOTAL OPERACIONES NO FINANCIERAS	14.392,26	5.333,41
18	TOTAL GASTOS DEL PROGRAMA	14.392,26	5.333,41
<b>INDICADORES PARA EL SEGUIMIENTO DE OBJETIVOS</b>			
CL	DENOMINACIÓN	Presupuesto 2008	
19	NÚMERO DE CONSULTAS NUEVAS CON MEDIOS PROPIOS	37.947	24.994
20	NÚMERO DE CONSULTAS SUCESIVAS CON MEDIOS PROPIOS	107.930	72.830
22	NÚMERO DE PACIENTES ATENDIDOS CON MEDIOS PROPIOS	37.947	24.994
23	NÚMERO DE PACIENTES ATENDIDOS CON MEDIOS AJENOS	13.757	5.916
28	POBLACIÓN LABORAL PROTEGIDA AL FINAL DEL PERÍODO POR I.T. POR CONTINGENCIAS PROFESIONALES	342.020	316.935





002 MUTUALIA

ÁREA 2 "ASISTENCIA SANITARIA"

OBJETIVOS DEL PROGRAMA 2122 "GESTIÓN AMBULATORIA"

02 ATENDER UN PORCENTAJE DE PACIENTES CON MEDIOS PROPIOS

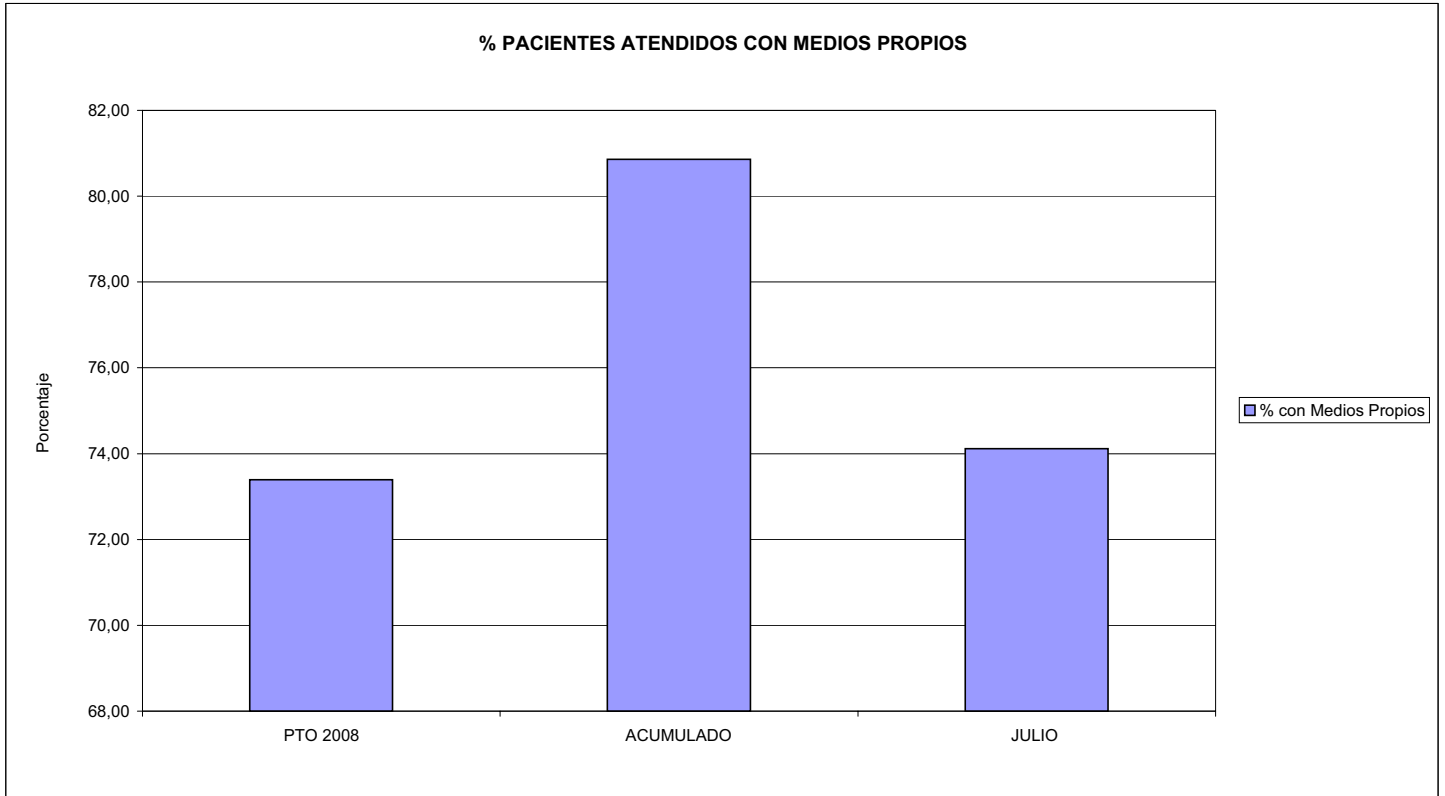

03 PACIENTES ATENDIDOS CON MEDIOS PROPIOS

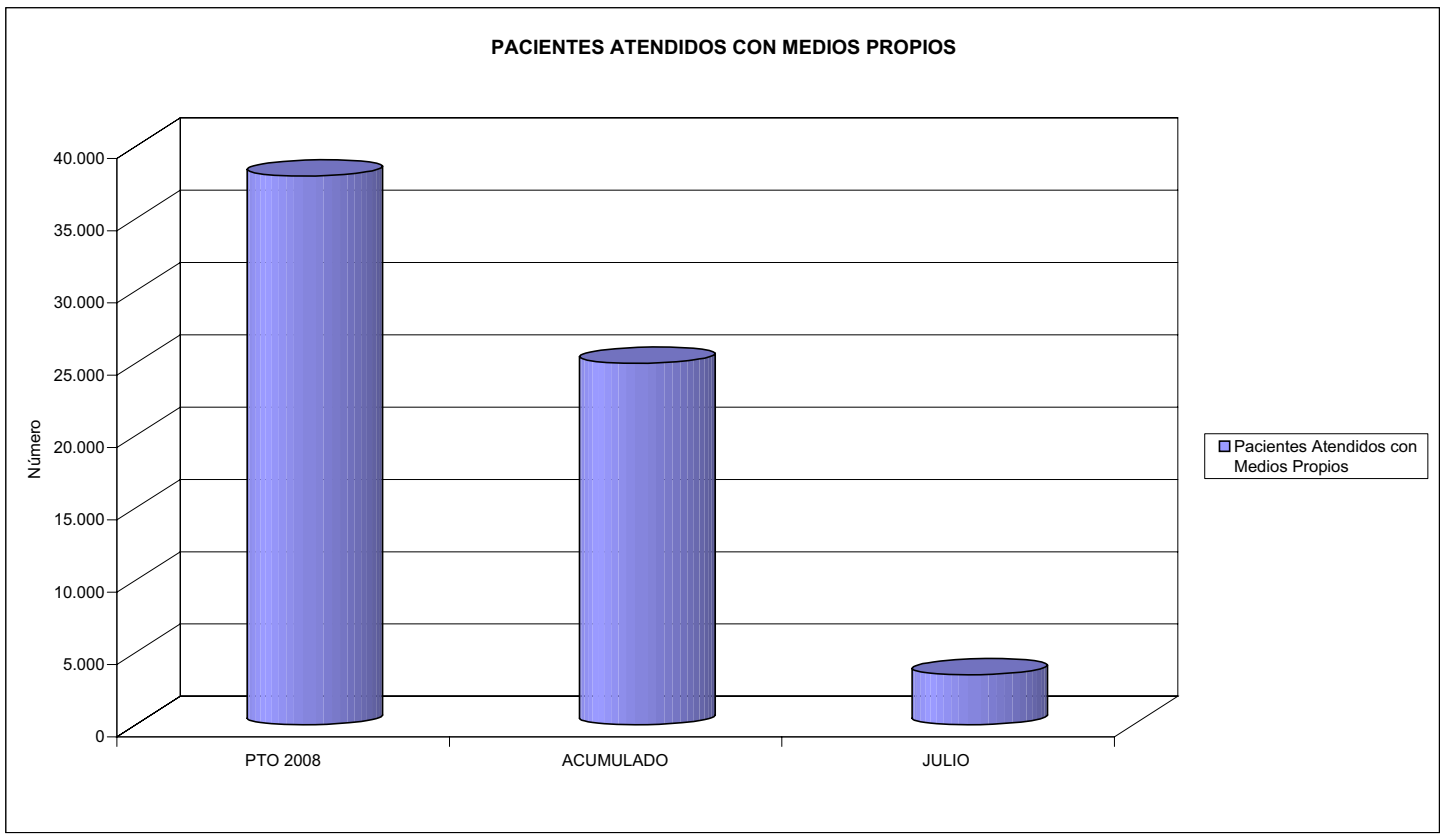



002 MUTUALIA		Area 2	
		G.P. 22	Programa 24
PROGRAMA: MEDICINA HOSPITALARIA DE MUTUAS DE ACCIDENTES DE TRABAJO		RESPONSABLE:	
<b>ACTIVIDADES</b>			
GESTIÓN DE LA ASISTENCIA SANITARIA EN RÉGIMEN HOSPITALARIO EN CENTROS PROPIOS DE LAS MUTUAS Y EN SUS CENTROS MANCOMUNADOS CONTROL DE LA ASISTENCIA SANITARIA PRESTADA CON MEDIOS AJENOS CREACIÓN, ADAPTACIÓN Y MEJORA DE CENTROS PROPIOS DE LAS MUTUAS Y DE SUS CENTROS MANCOMUNADOS			
<b>OBJETIVOS</b>			
CL	DENOMINACIÓN	Presupuesto 2008	
01	OBTENER UN PORCENTAJE DE OCUPACIÓN EN CENTROS PROPIOS DEL	12,41	29,17
02	CONSEGUIR UNA ESTANCIA MEDIA EN CENTROS PROPIOS DE	2,23	4,54
03	CONSEGUIR UN COSTE MEDIO EN EUROS POR ESTANCIA EN CENTROS PROPIOS DE	5.198,83	1.880,36
04	CONSEGUIR UN COSTE MEDIO EN EUROS POR ESTANCIA EN CENTROS AJENOS DE	4.782,36	7.519,82
<b>MEDIOS HUMANOS Y FINANCIEROS</b>			
CL	MEDIOS	Presupuesto 2008	
10	NÚMERO DE PERSONAS	280	265
	EN MILES DE EUROS		
11	Gastos de personal	11.039,01	3.532,28
12	Otros gastos de funcionamiento	10.027,17	7.169,41
13	TOTAL COSTE DE LOS SERVICIOS	21.066,18	10.701,69
14	Transferencias	455,11	239,63
15	Inversiones	618,60	146,08
16	TOTAL OPERACIONES NO FINANCIERAS	22.139,89	11.087,40
18	TOTAL GASTOS DEL PROGRAMA	22.139,89	11.087,40
<b>INDICADORES PARA EL SEGUIMIENTO DE OBJETIVOS</b>			
CL	DENOMINACIÓN	Presupuesto 2008	
19	NÚMERO DE CAMAS DE CLINICA PROPIAS INSTALADAS	71	71
22	NÚMERO TOTAL DE CAMAS HOSPITALARIAS PROPIAS INSTALADAS	71	71
23	NÚMERO DE ESTANCIAS PROPIAS CAUSADAS EN EL PERÍODO	3.215	4.411
24	NÚMERO DE ESTANCIAS PROPIAS POSIBLES EN EL PERÍODO	25.915	15.124
25	NÚMERO DE INGRESOS DEL PERÍODO EN CENTROS PROPIOS	1.439	972
26	COSTE DE ASISTENCIA HOSPITALARIA CON MEDIOS PROPIOS (EN MILES DE EUROS)	16.714,23	8.294,26
27	COSTE ASISTENCIA HOSPITALARIA CON MEDIOS AJENOS (EN MILES DE EUROS)	4.351,95	2.962,81
28	NÚMERO DE ACCIDENTADOS INGRESADOS EN CENTROS AJENOS	135	131
29	NÚMERO DE ESTANCIAS DE ACCIDENTADOS EN CENTROS AJENOS	910	394
30	DURACIÓN MEDIA EN DÍAS DE LOS PROCESOS DE INTERNAMIENTO EN CENTROS AJENOS	6,74	3,01



002 MUTUALIA

ÁREA 2 "ASISTENCIA SANITARIA"

OBJETIVOS DEL PROGRAMA 2224 "MEDICINA HOSPITALARIA"

04 CONSEGUIR UN COSTE MEDIO EN € POR ESTANCIA EN CENTROS AJENOS DE

COSTE MEDIO POR ESTANCIA

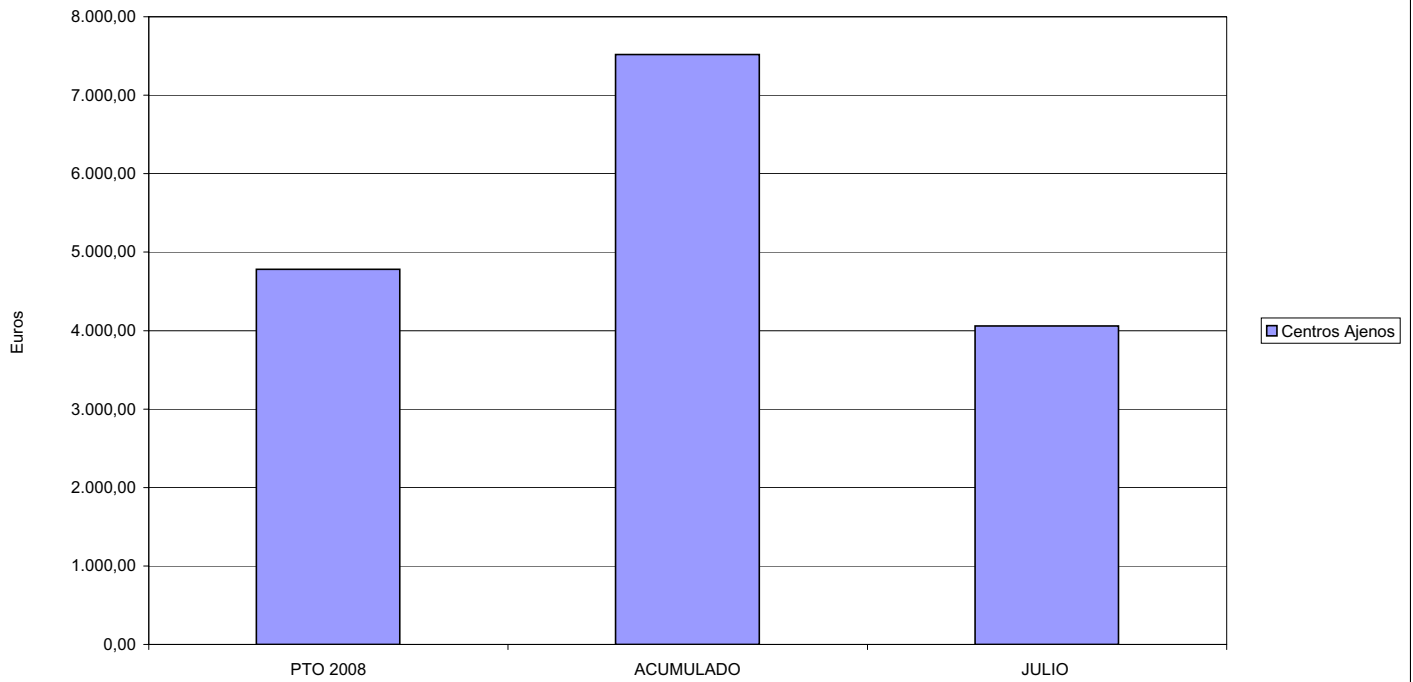



002 MUTUALIA		Area 3	
		G.P.	Programa
		34	36
PROGRAMA: HIGIENE Y SEGURIDAD EN EL TRABAJO			
<b>ACTIVIDADES</b>			
ASESORAMIENTO SOBRE GESTIÓN DE RIESGOS INVESTIGACIÓN E INSPECCIÓN DE ACCIDENTES INFORMACIÓN Y DIVULGACIÓN ESTUDIOS DE PUESTOS Y CONDICIONES DE TRABAJO			
<b>OBJETIVOS</b>			
CL	DENOMINACIÓN	Presupuesto 2008	
01	REALIZAR INVESTIGACIONES EN ACCIDENTES EN UN % DEL	0,04	1,05
02	REALIZAR ESTUDIOS SOBRE SINIESTRABILIDAD EN EMPRESAS EN NÚMERO DE	4.330	832
03	VISITAS DE ASESORAMIENTO Y ORIENT. CENTROS DE TRABAJO EN MATERIA DE SEGURIDAD E HIG. EN N°	693	635
04	REALIZAR CURSILLOS, JORNADAS, SEMINARIOS EN NÚMERO DE	135	51
05	MANTENER LA SINIESTRABILIDAD SOBRE EL COLECTIVO PROTEGIDO EN UN %	9,99	7,34
07	REALIZAR CAMPAÑAS DE SENSIBILIZACIÓN Y EDUCACIÓN EN NÚMERO DE	25.147	76.272
08	REALIZAR ACTUACIONES DE ASESORAMIENTO EN NÚMERO DE	1.923	1.494
09	REALIZAR CAMPAÑAS DE DIVULGACIÓN EN NÚMERO DE	25	10
<b>MEDIOS HUMANOS Y FINANCIEROS</b>			
CL	MEDIOS	Presupuesto 2008	
10	NÚMERO DE PERSONAS	33	20
	EN MILES DE EUROS		
11	Gastos de personal	883,23	167,46
12	Otros gastos de funcionamiento	579,44	243,87
13	TOTAL COSTE DE LOS SERVICIOS	1.462,67	411,33
15	Inversiones	65,89	11,48
16	TOTAL OPERACIONES NO FINANCIERAS	1.528,56	422,81
18	TOTAL GASTOS DEL PROGRAMA	1.528,56	422,81
<b>INDICADORES PARA EL SEGUIMIENTO DE OBJETIVOS</b>			
CL	DENOMINACIÓN	Presupuesto 2008	
19	NÚMERO DE ACCIDENTES INVESTIGADOS	8	131
20	NÚMERO DE ACCIDENTES ACAECIDOS	19.168	12.431
21	NÚMERO DE ESTUDIOS DE SINIESTRABILIDAD EN EMPRESAS REALIZADOS	4.330	832
22	NÚMERO DE VISITAS A CENTROS DE TRABAJO REALIZADAS	693	635
23	NÚMERO DE ENCUESTAS EN MATERIA PREVENTIVA REALIZADAS	1.219	591
24	NÚMERO DE CURSILLOS, JORNADAS, SEMINARIOS EN MATERIA PREVENTIVA REALIZADOS	135	51
25	NÚMERO DE ASISTENTES A LOS CURSILLOS, JORNADAS Y SEMINARIOS	2.142	973
26	NÚMERO DE ACCIDENTADOS EN EL PERÍODO	34.176	24.199
27	POBLACIÓN LABORAL PROTEG. AL FINAL DEL PERÍODO POR I.M.S. POR CONTINGENCIAS PROFESIONALES	342.216	329.570
29	NUMERO DE ENFERMEDADES PROFESIONALES INVESTIGADAS	59	109
30	NÚMERO DE CAMPAÑAS DE SENSIBILIZACIÓN Y EDUCACIÓN PREVENTIVA REALIZADOS	25.147	76.272
31	NÚMERO DE PUBLICACIONES EN MATERIA PREVENTIVA REALIZADAS	93.181	55.040
32	NÚMERO DE ACTUACIONES DE ASESORAMIENTO EN MATERIA PREVENTIVA REALIZADAS	1.923	1.494
33	NÚMERO DE CAMPAÑAS DE DIVULGACIÓN EN MATERIA PREVENTIVA REALIZADAS	25	10



002 MUTUALIA

ÁREA 3 "SERVICIOS SOCIALES"

OBJETIVOS DEL PROGRAMA 3436 "HIGIENE Y SEGURIDAD EN EL TRABAJO"

01 REALIZAR INVESTIGACIONES EN ACCIDENTES EN UN % DEL  
 05 MANTENER LA SINIESTRALIDAD SOBRE EL COLECTIVO PROTEGIDO EN UN %

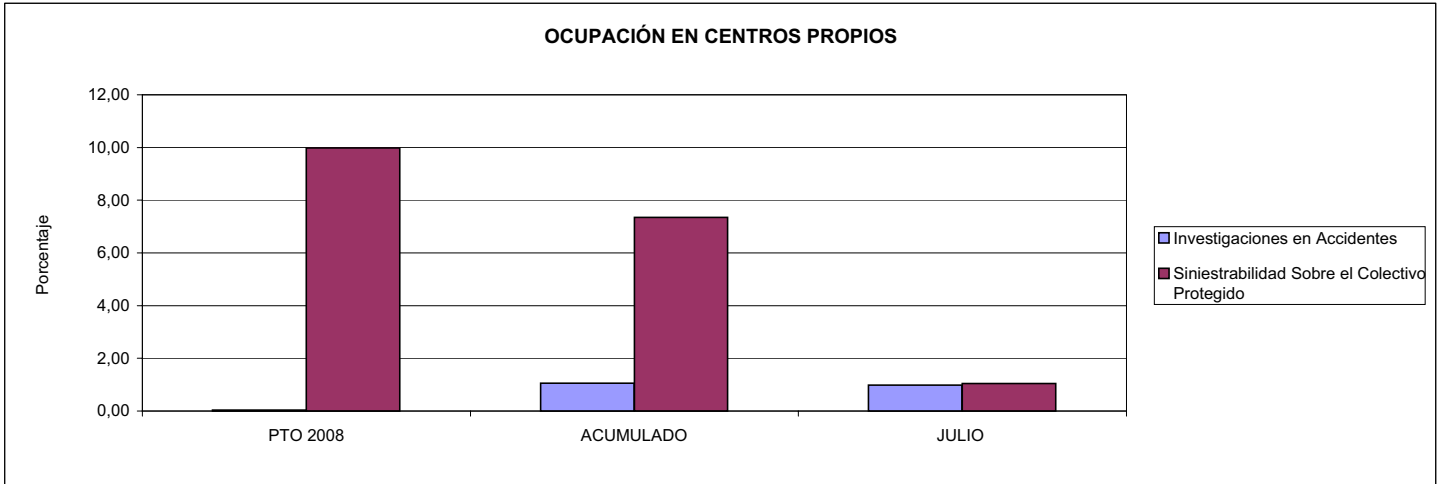

02 REALIZAR ESTUDIOS SOBRE SINIESTRALIDAD EN EMPRESAS EN NÚMERO DE  
 03 REALIZAR VISITAS DE ASESORAMIENTO Y ORIENTACIÓN A CENTROS DE TRABAJO EN MATERIA DE SEGURIDAD E HIGIENE EN NÚMERO DE  
 08 REALIZAR ACTUACIONES DE ASESORAMIENTO EN NÚMERO DE

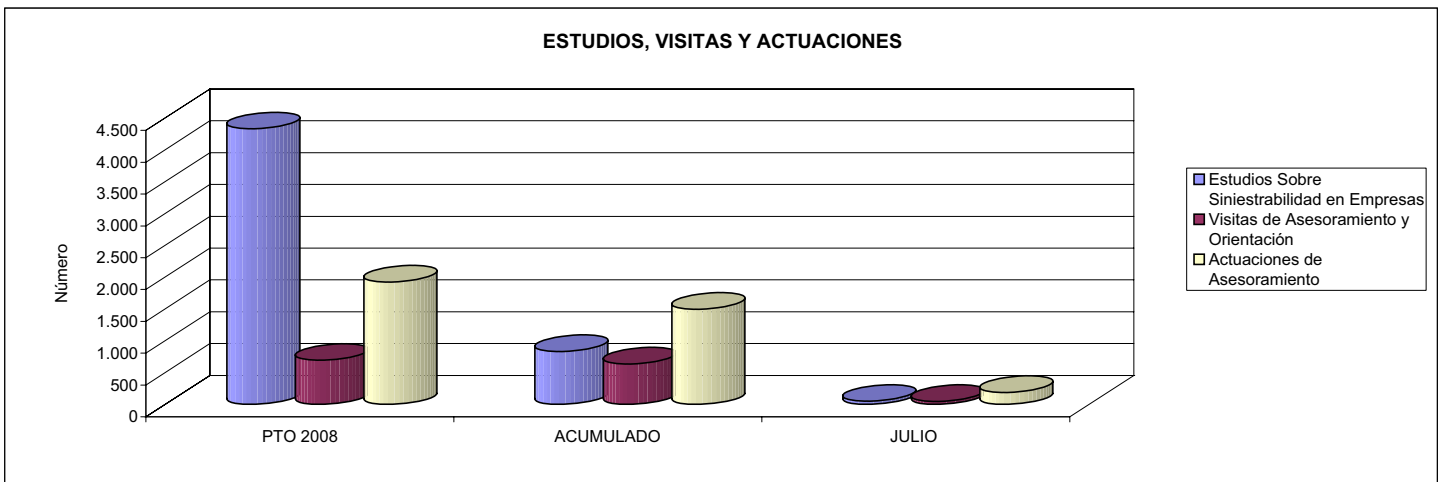

04 REALIZAR CURSILLOS, JORNADAS, SEMINARIOS EN NÚMERO DE  
 07 REALIZAR CAMPAÑAS DE SENSIBILIZACIÓN Y EDUCACIÓN EN NÚMERO DE  
 09 REALIZAR CAMPAÑAS DE DIVULGACIÓN EN NÚMERO DE

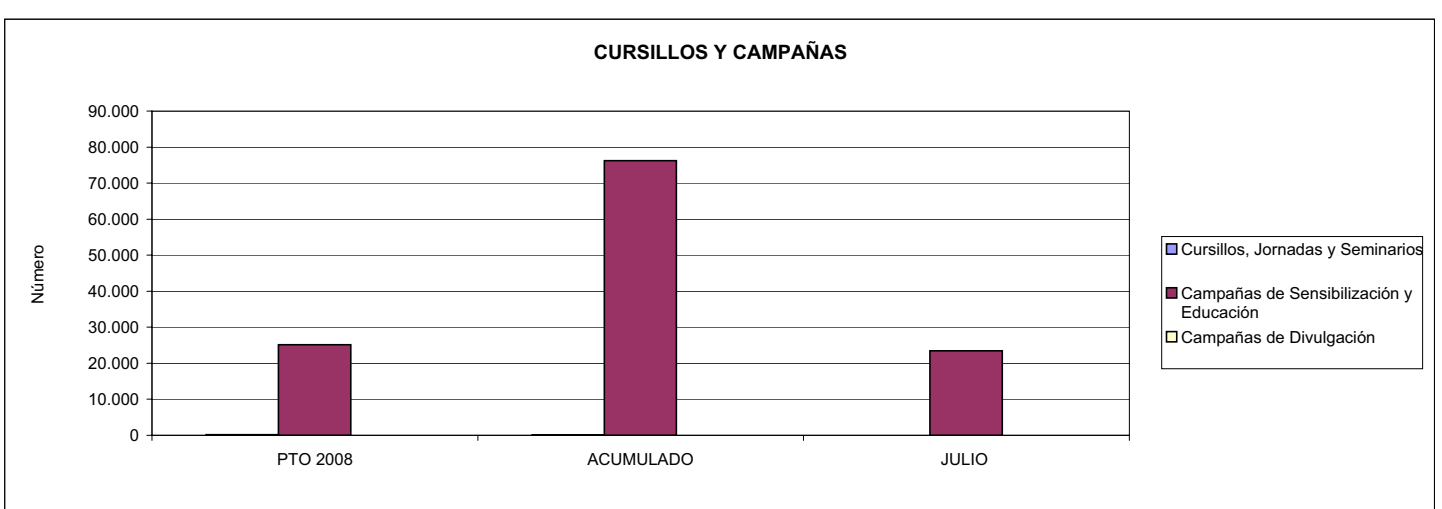



002 MUTUALIA		Area 4	
		G.P. 43	Programa 64
PROGRAMA: ADMINISTRACIÓN DEL PATRIMONIO			
<b>ACTIVIDADES</b>			
GESTIONAR Y CONTROLAR LA SITUACIÓN Y VARIACIÓN FINANCIERA Y PATRIMONIAL			
<b>OBJETIVOS</b>			
CL	DENOMINACIÓN	Presupuesto 2008	
02	OBTENER UN % DE RENTABILIDAD MEDIA DE LA CARTERA DEL	2,26	2,60
09	OBTENER UN % DE EXCEDENTE DE GESTIÓN SOBRE CUOTAS DEL	6,46	11,18
<b>MEDIOS HUMANOS Y FINANCIEROS</b>			
CL	MEDIOS	Presupuesto 2008	
10	NÚMERO DE PERSONAS	0	0
	EN MILES DE EUROS		
14	Transferencias	7.000,00	0,00
16	TOTAL OPERACIONES NO FINANCIERAS	7.000,00	0,00
17	TOTAL OPERACIONES FINANCIERAS	16.384,97	0,00
18	TOTAL GASTOS DEL PROGRAMA	23.384,97	0,00
<b>INDICADORES PARA EL SEGUIMIENTO DE OBJETIVOS</b>			
CL	DENOMINACIÓN	Presupuesto 2008	
24	IMPORTE MEDIO DE LA CARTERA DE VALORES (EN MILES DE EUROS)	62.746,20	68.663,75
25	RENDIMIENTO NETO EN EL PERÍODO DE LA CARTERA DE VALORES (EN MILES DE EUROS)	1.416,30	1.784,34
40	EXCEDENTE DE GESTIÓN EN EL PERÍODO(EN MILES DE EUROS)	16.477,59	16.836,35
41	RECAUDACIÓN POR CUOTAS EN EL PERÍODO(EN MILES DE EUROS)	254.897,97	150.644,27



002 MUTUALIA		Area 4	
		G.P. 45	Programa 91
PROGRAMA: DIRECCIÓN Y SERVICIOS GENERALES		RESPONSABLE:	
<b>ACTIVIDADES</b>			
DIRIGIR, COORDINAR Y APOYAR LAS ACTIVIDADES DE LA ENTIDAD INSPECCIONAR LOS CENTROS Y SERVICIOS PROPIOS Y CONCERTADOS GESTIONAR Y COORDINAR LA POLÍTICA DE PERSONAL, SUMINISTROS Y MANTENIMIENTO ELABORAR Y GESTIONAR LOS PRESUPUESTOS			
<b>OBJETIVOS</b>			
CL	DENOMINACIÓN	Presupuesto 2008	
01	CONSEGUIR QUE EL ABSENTISMO S/JORNADAS TOTALES NO EXCEDA EL %	4,38	4,10
08	CONSEGUIR QUE EL COSTE DE LOS SERVICIOS S/CUOTAS NO REBASE EL %	18,64	15,88
09	CONSEGUIR UN COSTE DE LOS SERVICIO POR TRABAJADOR PROTEGIDO, EN EUROS, DE	128,28	66,20
<b>MEDIOS HUMANOS Y FINANCIEROS</b>			
CL	MEDIOS	Presupuesto 2008	
10	NÚMERO DE PERSONAS	162	189
	EN MILES DE EUROS		
11	Gastos de personal	8.413,78	2.323,85
12	Otros gastos de funcionamiento	5.345,64	4.464,75
13	TOTAL COSTE DE LOS SERVICIOS	13.759,42	6.788,60
14	Transferencias	50,00	4,07
15	Inversiones	853,66	403,27
16	TOTAL OPERACIONES NO FINANCIERAS	14.663,08	7.195,94
17	TOTAL OPERACIONES FINANCIERAS	160,09	35,51
18	TOTAL GASTOS DEL PROGRAMA	14.823,17	7.231,45
<b>INDICADORES PARA EL SEGUIMIENTO DE OBJETIVOS</b>			
CL	DENOMINACIÓN	Presupuesto 2008	
25	NÚMERO DE JORNADAS LABORALES DE TODO EL PERSONAL DE LA ENTIDAD	1.183.635	222.018
26	NÚMERO DE JORNADAS LABORALES PERDIDAS DE TODO EL PERSONAL DE LA ENTIDAD	51.836	9.096
40	IMPORTE TOTAL DEL COSTE DE LOS SERVICIOS DE LA ENTIDAD (EN MILES DE EUROS)	47.504,93	23.922,17
41	RECAUDACIÓN POR CUOTAS (EN MILES DE EUROS)	254.897,97	150.644,27
42	POBLACIÓN LABORAL PROTEGIDA AL FINAL DEL PERÍODO	370.308	361.352



002 MUTUALIA

ÁREA 4 "TESORERÍA, INFORMÁTICA Y OTROS SERVICIOS FUNCIONALES"

OBJETIVOS DEL PROGRAMA 4364 "ADMINISTRACIÓN DEL PATRIMONIO"

02 OBTENER UN % DE RENTABILIDAD MEDIA DE LA CARTERA

09 OBTENER UN % DE EXCEDENTE DE GESTIÓN SOBRE CUOTAS DEL

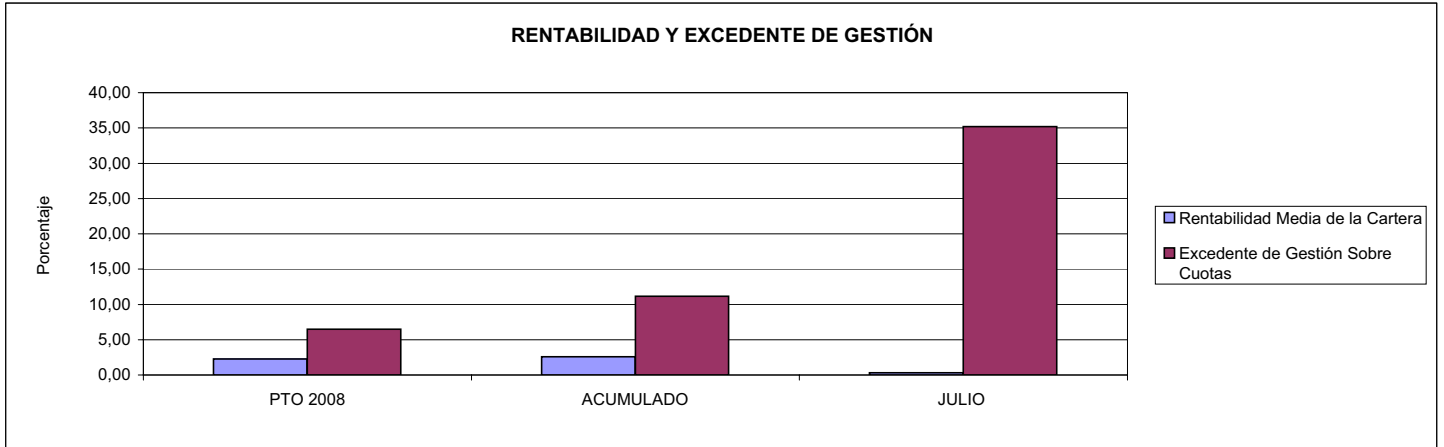

002 MUTUALIA

ÁREA 4 "TESORERÍA, INFORMÁTICA Y OTROS SERVICIOS FUNCIONALES"

OBJETIVOS DEL PROGRAMA 4591 "DIRECCIÓN Y SERVICIOS GENERALES"

01 CONSEGUIR QUE EL ABSENTISMO S/JORNADAS DE TRABAJO NO EXCEDA EL %

08 CONSEGUIR QUE EL COSTE DEL SERVICIO S/CUOTAS NO REBASE EL %

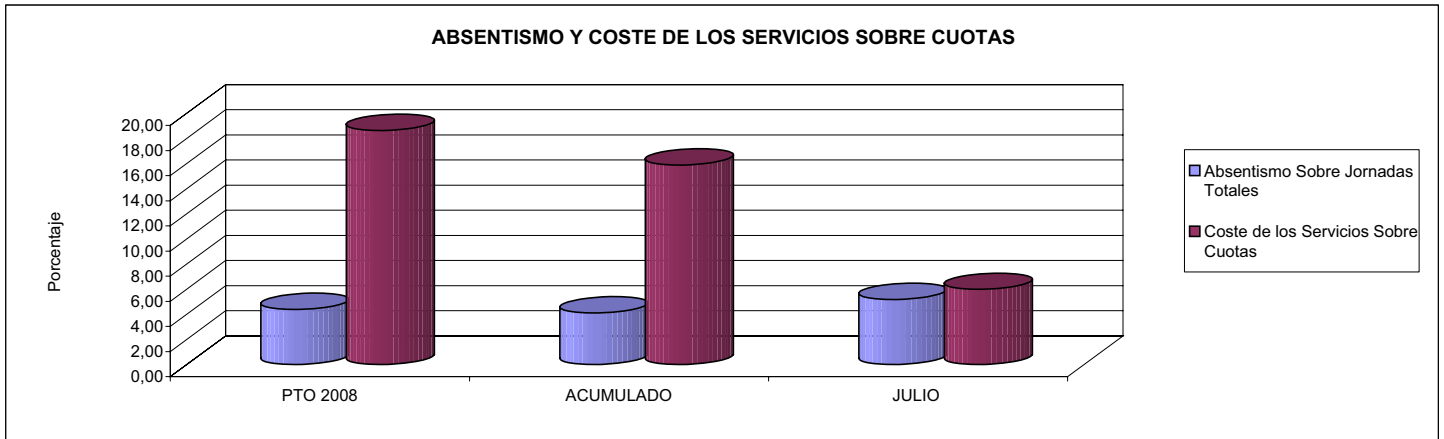

09 CONSEGUIR UN COSTE DE LOS SERVICIOS POR TRABAJADOR PROTEGIDO, EN EUROS, DE

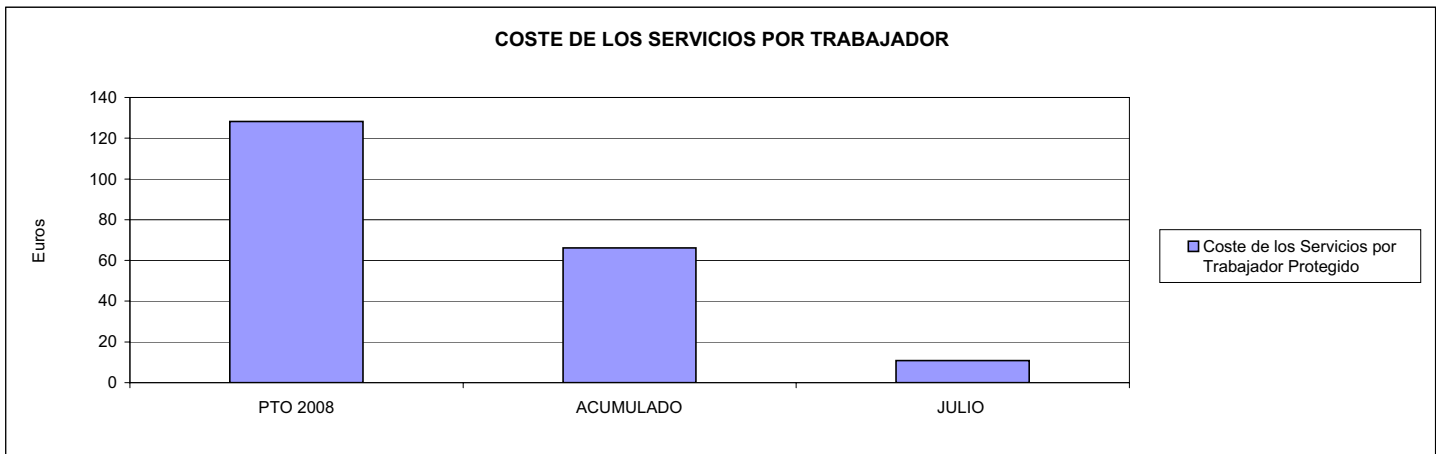







003 MUTUA ACTIVA		Area 1	
		G.P. 11	Programa 02
PROGRAMA: INCAPACIDAD TEMPORAL Y OTRAS PRESTACIONES		RESPONSABLE:	
<b>ACTIVIDADES</b>			
RECONOCIMIENTO DE PRESTACIONES DE PAGO DIRECTO POR INCAPACIDAD TEMPORAL VIGILANCIA DE LOS RECONOCIMIENTOS EFECTUADOS EN RÉGIMEN DE PAGO DELEGADO VIGILANCIA DEL AGOTAMIENTO DE LOS PLAZOS DE ESTAS PRESTACIONES SEGUIMIENTO DE LA INCAPACIDAD TEMPORAL POR RÉGIMENES Y TIPOS DE PAGO (DIRECTO Y DELEGADO)			
<b>OBJETIVOS</b>			
CL	DENOMINACIÓN	Presupuesto 2008	
01	CONSEGUIR UNA DURACIÓN MEDIAS MÁXIMA, EN DÍAS, DE CADA PROCESO DE	33,39	35,92
02	Nº MÁXIMO DE PROCESOS PENDIENTES DE ALTA POR CADA MIL AFILIADOS AL FINAL DEL PERÍODO DE	18,93	22,30
03	CONSEGUIR UN GASTO DIRECTO MÁXIMO POR AFILIADO DE EUROS	138,93	108,34
04	CONSEGUIR UN NÚM. MEDIO MÁXIMO DE DÍAS INDEMNIZADOS POR CADA PROCESO INDEMNIZADO DE	54,60	54,70
05	CONSEGUIR UN GASTO MÁXIMO POR DÍA INDEMNIZADO DE EUROS	29,81	19,33
06	REALIZAR GASTO DIRECTO MÁXIMO POR PROCESO INDEMNIZADO CON ALTA EN EL PERÍODO DE EUROS	1.627,52	1.057,31
07	REALIZAR UN GASTO TOTAL MÁXIMO POR AFILIADO DE EUROS	148,71	121,70
08	CONSEGUIR UN GASTO TOTAL MÁXIMO POR DÍA INDEMNIZADO DE EUROS	31,91	21,71
09	REALIZAR UN GASTO TOTAL MÁXIMO POR PROCESO INDEMNIZADO DE EUROS	1.742,10	1.187,72
<b>MEDIOS HUMANOS Y FINANCIEROS</b>			
CL	MEDIOS	Presupuesto 2008	
10	NÚMERO DE PERSONAS	141	143
11	EN MILES DE EUROS		
11	Gastos de personal	3.328,75	34,12
12	Otros gastos de funcionamiento	4.781,62	1.859,49
13	TOTAL COSTE DE LOS SERVICIOS	8.110,37	1.893,61
14	Transferencias	129.574,25	19.406,11
15	Inversiones	196,72	0,00
16	TOTAL OPERACIONES NO FINANCIERAS	137.881,34	21.299,72
18	TOTAL GASTOS DEL PROGRAMA	137.881,34	21.299,72
<b>INDICADORES PARA EL SEGUIMIENTO DE OBJETIVOS</b>			
CL	DENOMINACIÓN	Presupuesto 2008	
19	NUM. DE PROCESOS CUYA ALTA SE HAYA PRODUCIDO EN EL PERÍODO	124.642	81.373
20	Nº DÍAS DE BAJA, DEL PERÍODO O ANTERIORES, PROCESOS CUYA ALTA SE HAYA PROD. EN PERÍODO	4.162.236	2.923.112
21	Nº PROCESOS EN LOS QUE EL ÚLTIMO DÍA DEL PERÍODO EL PACIENTE SE ENCUENTRA EN SIT. DE BAJA	17.300	9.454
22	POBLACIÓN MEDIA PROTEGIDA EL ÚLTIMO DÍA DEL PERÍODO	914.080	424.038
23	POBLACIÓN MEDIA PROTEGIDA EN EL PERÍODO	903.830	431.480
24	GASTO DIREC. EN PERÍODO EN CONCEPTO DE INCAP. TEMP. MILES € EXCLUIDAS EMP. COLABORADORAS	125.570,18	46.745,57
25	NÚMERO DE PROCESOS INICIADOS EN EL PERÍODO	161.686	82.431
60	NUM. DE PROCESOS INDEMNIZADOS CUYA ALTA SE HAYA PRODUCIDO EN EL PERÍODO	71.596	43.442
61	Nº DÍAS INDEM. EN EL PERÍODO O ANTERIORES, DE PROC. INDEM. ALTA SE HAYA PROD. EN EL PERÍODO	3.908.784	2.376.252
62	NUM. DE PROCESOS INDEMNIZADOS INICIADOS EN EL PERÍODO	74.013	42.384
63	NUM. DE DÍAS INDEMNIZADOS EN EL PERÍODO	4.212.246	2.418.367
64	NUM. DE PROCESOS INDEMNIZADOS INICIADOS POR CADA 1000 AFILIADOS	82	98
65	NUM. DE DÍAS INDEMNIZADOS POR CADA AFILIADO	4,66	5,60
66	GASTOS ASOCIADOS GENERADOS EN PERÍODO. (SANITARIOS, DE ADMON Y OTROS GENERALES, MILES €)	8.840,21	5.765,63



003 MUTUA ACTIVA

ÁREA 1 "PRESTACIONES ECONÓMICAS"

OBJETIVOS DEL PROGRAMA 1102 "INCAPACIDAD TEMPORAL Y OTRAS PRESTACIONES"

01 DURACIÓN MEDIA MÁXIMA DE CADA PROCESO

04 NÚMERO MEDIO MÁXIMO DE DÍAS INDEMNIZADOS POR CADA PROCESO INDEMNIZADO

DURACIÓN POR PROCESO

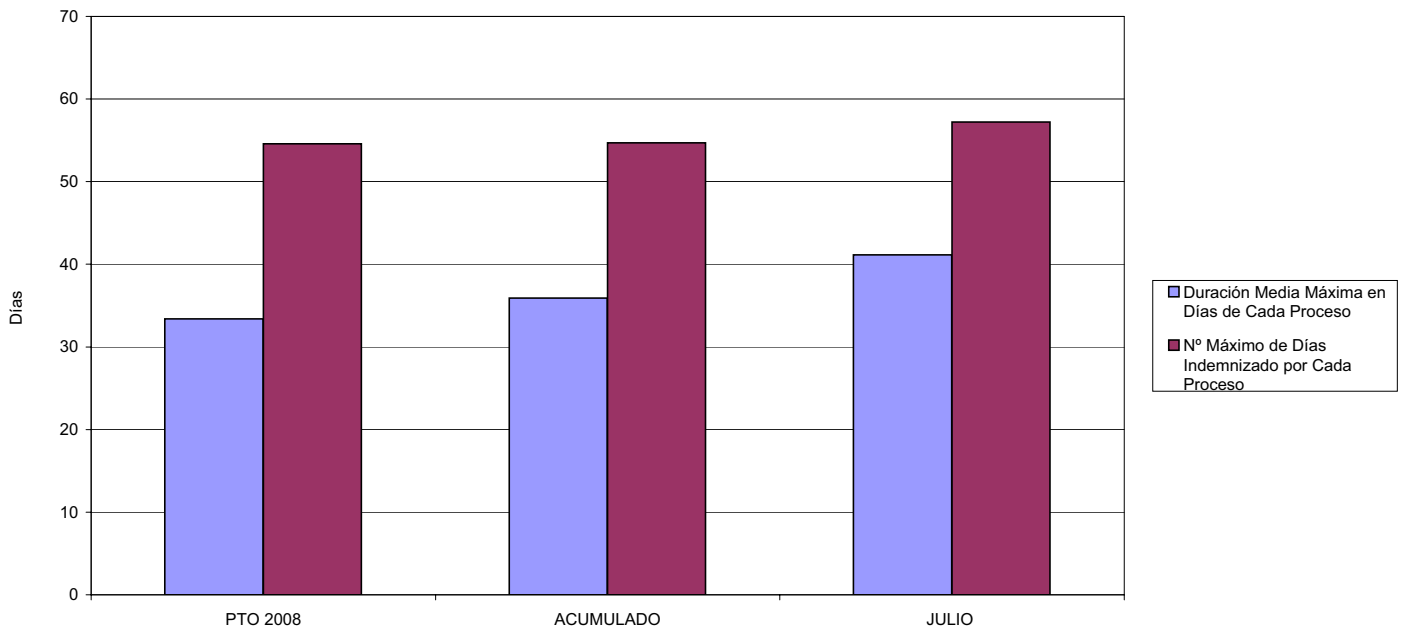

02 NÚM. MÁXIMO DE PROCESOS PENDIENTES DE ALTA POR CADA MIL AFILIADOS AL FINAL DEL PERÍODO

PROCESOS PENDIENTES DE ALTA POR CADA MIL AFILIADOS

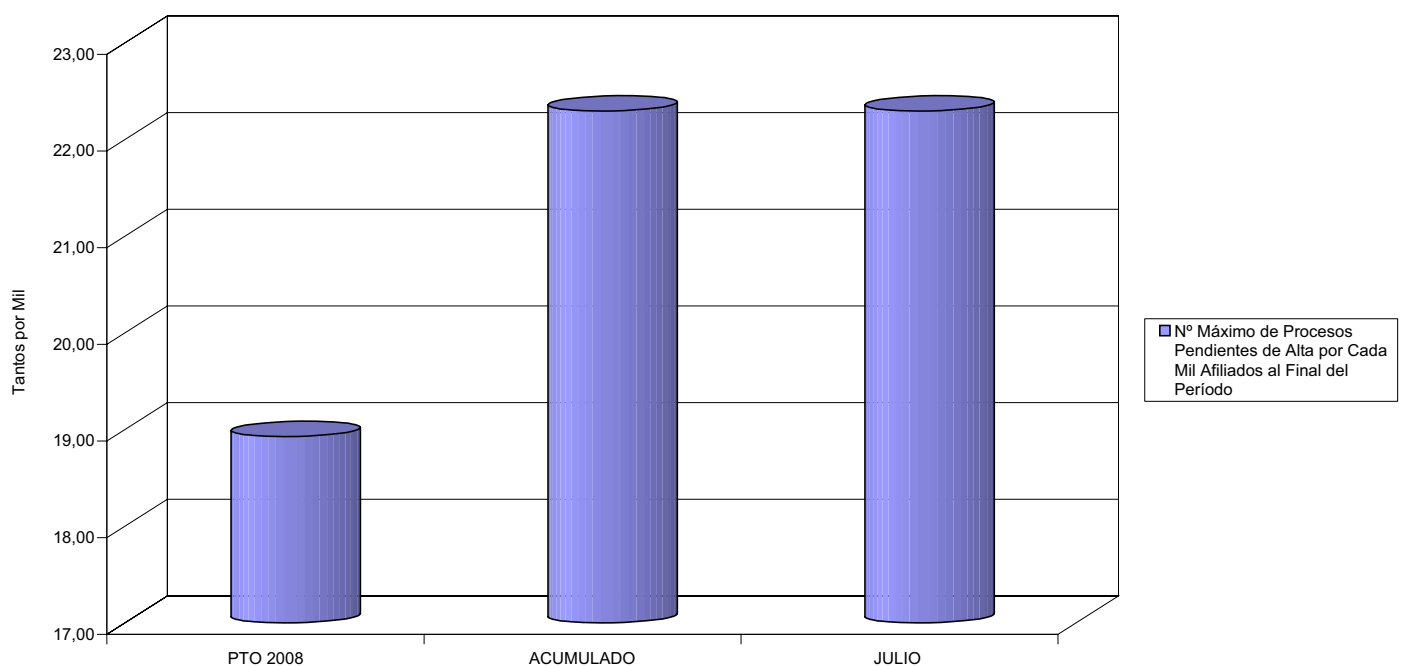



003 MUTUA ACTIVA

ÁREA 1 "PRESTACIONES ECONÓMICAS"

OBJETIVOS DEL PROGRAMA 1102 "INCAPACIDAD TEMPORAL Y OTRAS PRESTACIONES"

- 03 GASTO DIRECTO MÁXIMO POR AFILIADO
- 05 GASTO MÁXIMO POR DÍA INDEMNIZADO
- 07 GASTO TOTAL MÁXIMO POR AFILIADO
- 08 GASTO TOTAL MÁXIMO POR DÍA INDEMNIZADO

GASTO POR AFILIADO Y DÍA

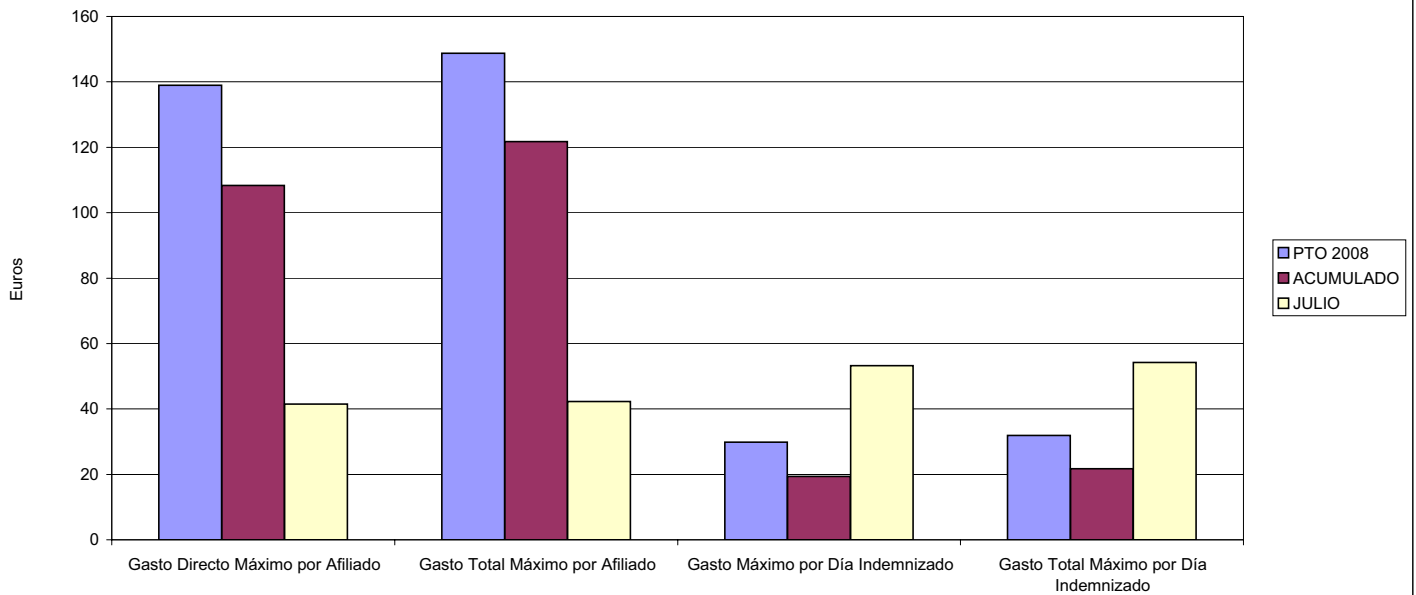

- 06 GASTO DIRECTO MÁXIMO POR PROCESO INDEMNIZADO CON ALTA EN EL PERÍODO
- 09 GASTO TOTAL MÁXIMO POR PROCESO INDEMNIZADO

COSTO MÁXIMO POR PROCESO

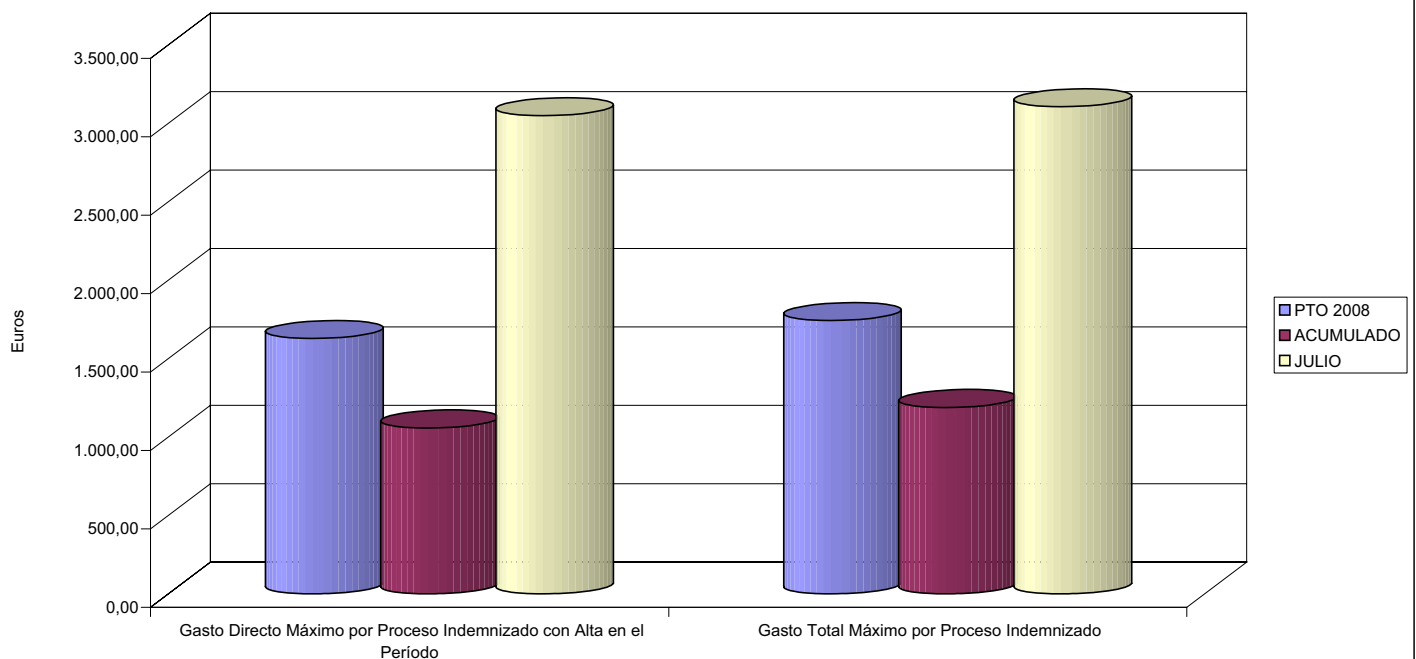



003 MUTUA ACTIVA		Area 1	
		G.P. 11	Programa 05
PROGRAMA: CAPITALES RENTA Y OTRAS COMPENSACIONES FINANCIERAS DE ACCIDENTES DE TRABAJO		RESPONSABLE:	
<b>ACTIVIDADES</b>			
RECONOCIMIENTO DE LOS DERECHOS A PRESTACIONES VITALICIAS Y TEMPORALES A BENEFICIARIOS DE INVALIDEZ MUERTE Y SUPERVIVENCIA DE ACCIDENTES DE TRABAJO CONTROL DE CÁLCULO DE LOS CAPITALES COSTE DE RENTA DE ACCIDENTES DE TRABAJO TRAMITACIÓN DE LOS EXPEDIENTES ANTE LOS ORGANISMOS CORRESPONDIENTES			
<b>OBJETIVOS</b>			
CL	DENOMINACIÓN	Presupuesto 2008	
01	ATENDER UN NÚMERO DE SINIESTROS DE INVALIDEZ GENERADORES DE CAPITALES RENTA	247	123
02	ATENDER UN NÚMERO DE SINIESTROS POR MUERTE, GENERADORES DE CAPITALES RENTA	70	21
<b>MEDIOS HUMANOS Y FINANCIEROS</b>			
CL	MEDIOS	Presupuesto 2008	
10	NÚMERO DE PERSONAS	8	6
	EN MILES DE EUROS		
11	Gastos de personal	275,24	0,06
12	Otros gastos de funcionamiento	42,72	50,93
13	TOTAL COSTE DE LOS SERVICIOS	317,96	50,99
14	Transferencias	102.261,90	11.726,04
16	TOTAL OPERACIONES NO FINANCIERAS	102.579,86	11.777,03
18	TOTAL GASTOS DEL PROGRAMA	102.579,86	11.777,03
<b>INDICADORES PARA EL SEGUIMIENTO DE OBJETIVOS</b>			
CL	DENOMINACIÓN	Presupuesto 2008	
19	IMPORTE DE LOS CAPITALES RENTA POR INVALIDEZ (EN MILES DE EUROS)	26.911,79	16.212,37
20	NÚMERO DE SINIESTROS GENERADOS DE CAPITALES RENTA POR INVALIDEZ	247	123
21	IMPORTE MEDIO DE LOS CAPITALES RENTA POR INVALIDEZ (EN EUROS)	108.954,62	131.807,89
22	IMPORTE DE LOS CAPITALES RENTA POR MUERTE ( EN MILES DE EUROS)	10.140,53	2.715,08
23	NÚMERO DE SINIESTROS DEVENGADOS DE CAPITALES RENTA POR MUERTE	70	21
24	IMPORTE MEDIO DE LOS CAPITALES RENTA POR MUERTE (EN EUROS)	144.864,71	129.289,52
25	POBLACIÓN LABORAL PROTEGIDA POR I.M.S. AL FINAL DEL PERÍODO	529.050	424.038



003 MUTUA ACTIVA

ÁREA 1 "PRESTACIONES ECONÓMICAS"

OBJETIVOS DEL PROGRAMA 1105 "CAPITALES RENTA Y OTRAS COMPENSACIONES FINANCIERAS DE ACCIDENTES DE TRABAJO"

01 NÚMERO DE SINIESTROS DE INVALIDEZ GENERADORES DE CAPITALES RENTA

02 NÚMERO DE SINIESTROS POR MUERTE GENERADORES DE ACCIDENTES DE TRABAJO

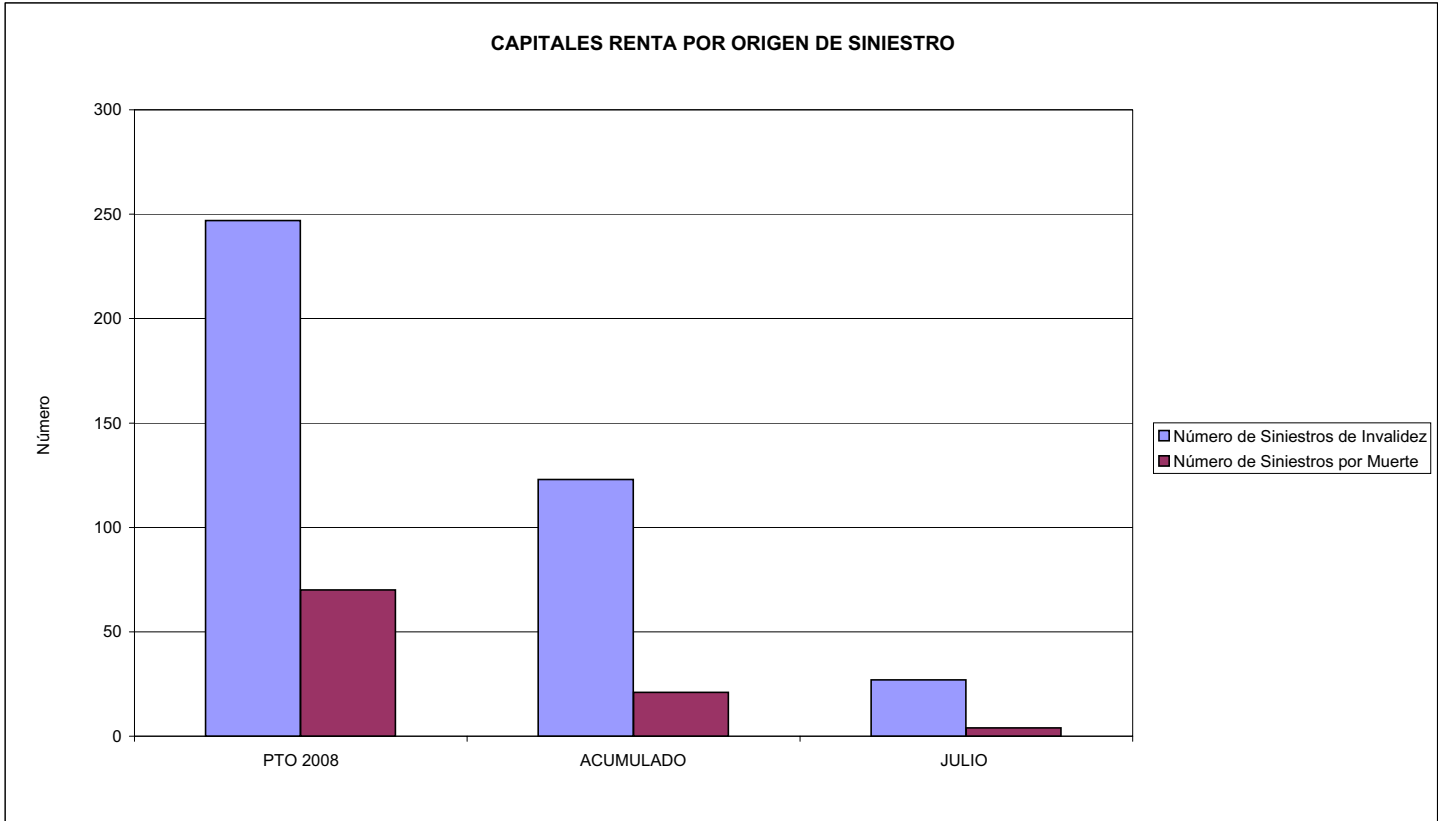



003 MUTUA ACTIVA		Area 2	
		G.P. 21	Programa 22
PROGRAMA: MEDICINA AMBULATORIA DE MUTUAS DE ACCIDENTES DE TRABAJO			
<b>ACTIVIDADES</b>			
GESTIÓN DE LA ASISTENCIA SANITARIA EN RÉGIMEN AMBULATORIO EN CENTROS PROPIOS DE LAS MUTUAS Y EN SUS CENTROS MANCOMUNADOS CONTROL DE LA ASISTENCIA SANITARIA PRESTADA CON MEDIOS AJENOS CREACIÓN, ADAPTACIÓN Y MEJORA DE CENTROS PROPIOS DE LAS MUTUAS Y DE SUS CENTROS MANCOMUNADOS			
<b>OBJETIVOS</b>			
CL	DENOMINACIÓN	Presupuesto 2008	
02	ATENDER UN PORCENTAJE DE PACIENTES CON MEDIOS PROPIOS DE	55,42	56,75
03	ATENDER UN NÚMERO DE PACIENTES DE	49.643	22.506
<b>MEDIOS HUMANOS Y FINANCIEROS</b>			
CL	MEDIOS	Presupuesto 2008	
10	NÚMERO DE PERSONAS	307	245
	EN MILES DE EUROS		
11	Gastos de personal	8.803,80	39,28
12	Otros gastos de funcionamiento	19.159,01	8.783,14
13	TOTAL COSTE DE LOS SERVICIOS	27.962,81	8.822,42
14	Transferencias	4.614,97	1.069,83
15	Inversiones	1.720,25	0,00
16	TOTAL OPERACIONES NO FINANCIERAS	34.298,03	9.892,25
18	TOTAL GASTOS DEL PROGRAMA	34.298,03	9.892,25
<b>INDICADORES PARA EL SEGUIMIENTO DE OBJETIVOS</b>			
CL	DENOMINACIÓN	Presupuesto 2008	
19	NÚMERO DE CONSULTAS NUEVAS CON MEDIOS PROPIOS	41.746	23.658
20	NÚMERO DE CONSULTAS SUCESIVAS CON MEDIOS PROPIOS	247.233	62.382
22	NÚMERO DE PACIENTES ATENDIDOS CON MEDIOS PROPIOS	49.643	22.506
23	NÚMERO DE PACIENTES ATENDIDOS CON MEDIOS AJENOS	39.926	17.152
28	POBLACIÓN LABORAL PROTEGIDA AL FINAL DEL PERÍODO POR I.T. POR CONTINGENCIAS PROFESIONALES	529.050	424.038



003 MUTUA ACTIVA

ÁREA 2 "ASISTENCIA SANITARIA"

OBJETIVOS DEL PROGRAMA 2122 "GESTIÓN AMBULATORIA"

02 ATENDER UN PORCENTAJE DE PACIENTES CON MEDIOS PROPIOS

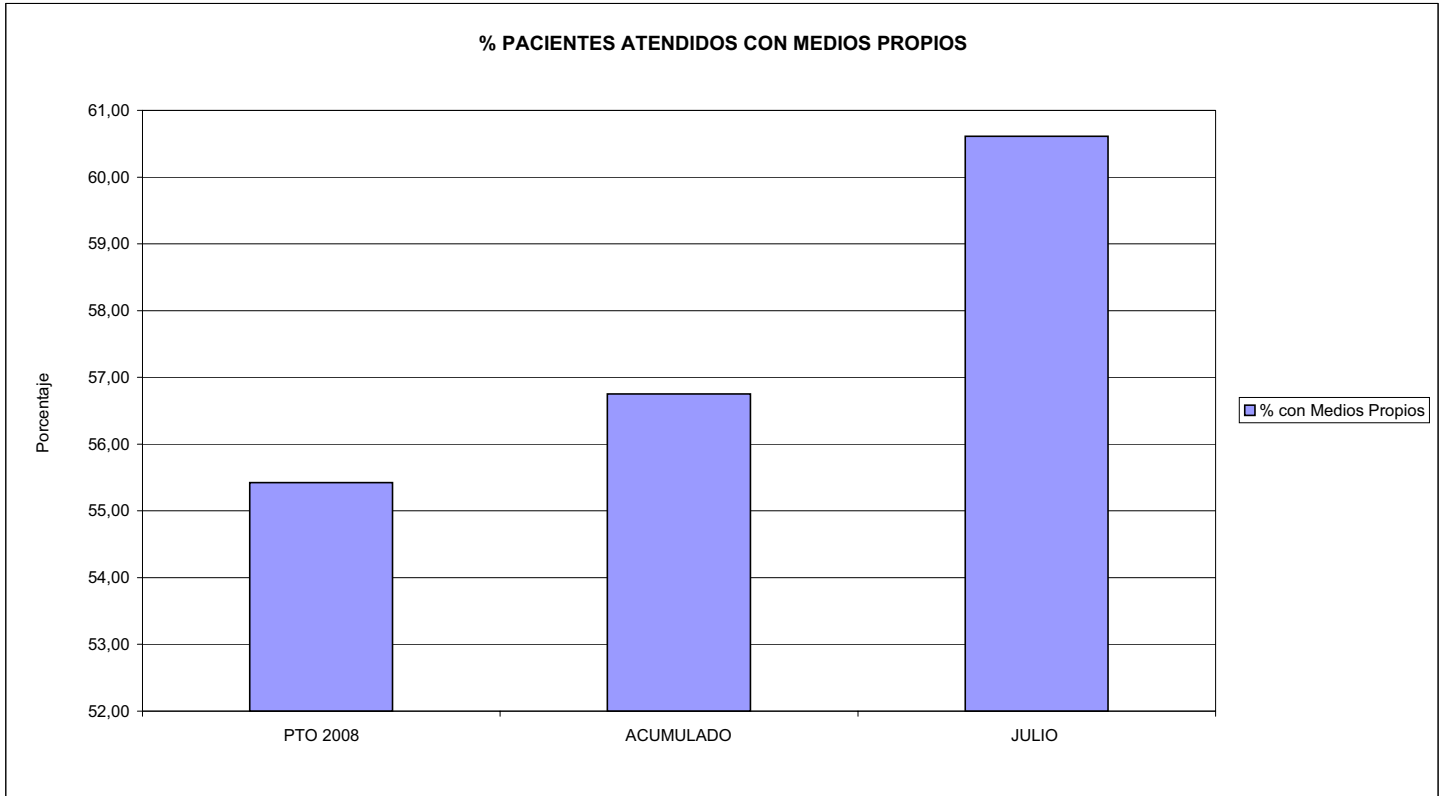

03 PACIENTES ATENDIDOS CON MEDIOS PROPIOS

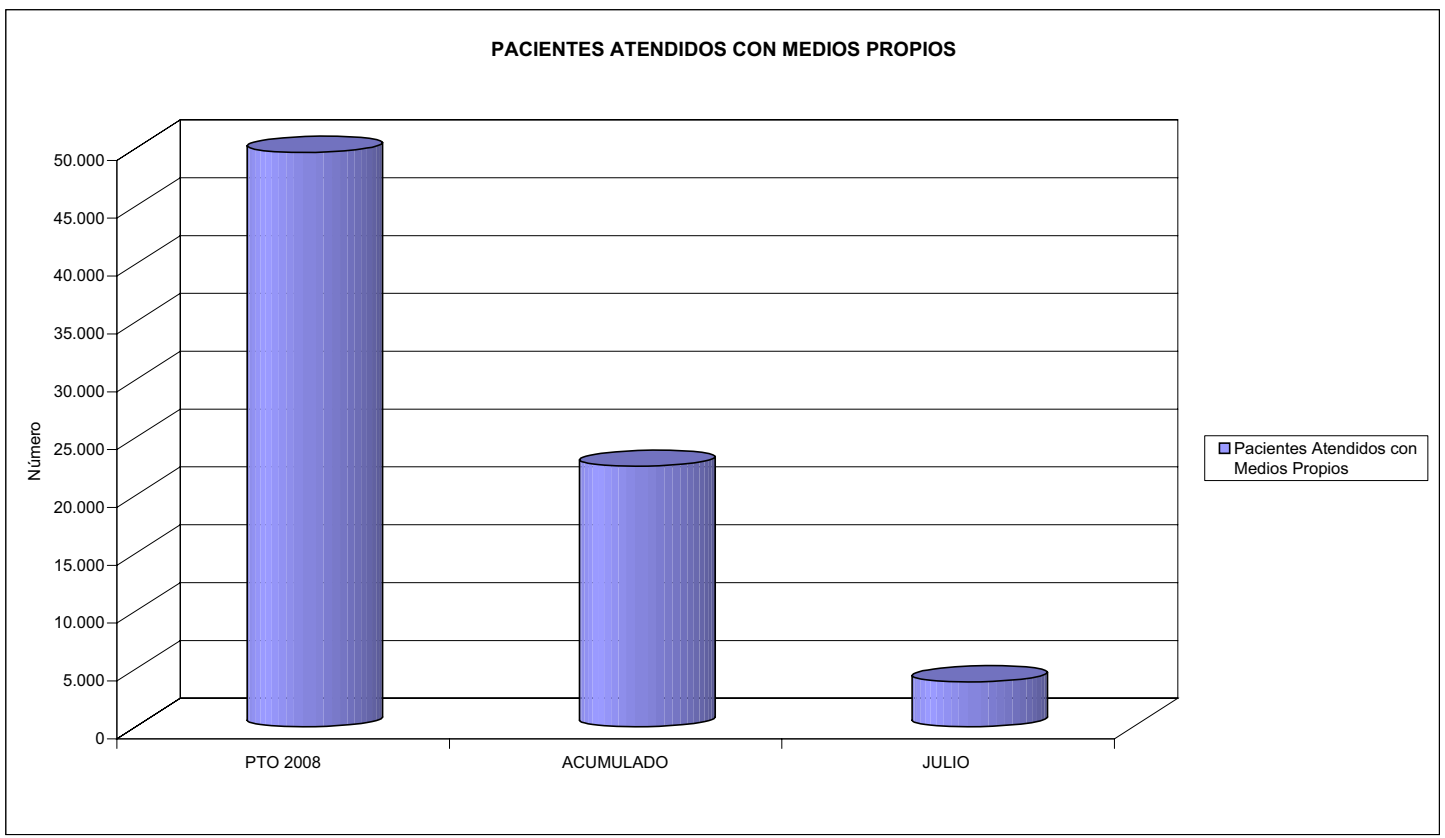





003 MUTUA ACTIVA		Area 2	
		G.P. 22	Programa 24
PROGRAMA: MEDICINA HOSPITALARIA DE MUTUAS DE ACCIDENTES DE TRABAJO		RESPONSABLE:	
<b>ACTIVIDADES</b>			
GESTIÓN DE LA ASISTENCIA SANITARIA EN RÉGIMEN HOSPITALARIO EN CENTROS PROPIOS DE LAS MUTUAS Y EN SUS CENTROS MANCOMUNADOS CONTROL DE LA ASISTENCIA SANITARIA PRESTADA CON MEDIOS AJENOS CREACIÓN, ADAPTACIÓN Y MEJORA DE CENTROS PROPIOS DE LAS MUTUAS Y DE SUS CENTROS MANCOMUNADOS			
<b>OBJETIVOS</b>			
CL	DENOMINACIÓN	Presupuesto 2008	
01	OBTENER UN PORCENTAJE DE OCUPACIÓN EN CENTROS PROPIOS DEL	45,71	37,67
02	CONSEGUIR UNA ESTANCIA MEDIA EN CENTROS PROPIOS DE	1,66	1,32
03	CONSEGUIR UN COSTE MEDIO EN EUROS POR ESTANCIA EN CENTROS PROPIOS DE	527,52	565,98
04	CONSEGUIR UN COSTE MEDIO EN EUROS POR ESTANCIA EN CENTROS AJENOS DE	216,46	4.267,38
<b>MEDIOS HUMANOS Y FINANCIEROS</b>			
CL	MEDIOS	Presupuesto 2008	
10	NÚMERO DE PERSONAS	46	42
	EN MILES DE EUROS		
11	Gastos de personal	1.318,01	0,00
12	Otros gastos de funcionamiento	7.018,33	2.267,25
13	TOTAL COSTE DE LOS SERVICIOS	8.336,34	2.267,25
14	Transferencias	577,73	270,86
15	Inversiones	52,25	0,00
16	TOTAL OPERACIONES NO FINANCIERAS	8.966,32	2.538,11
18	TOTAL GASTOS DEL PROGRAMA	8.966,32	2.538,11
<b>INDICADORES PARA EL SEGUIMIENTO DE OBJETIVOS</b>			
CL	DENOMINACIÓN	Presupuesto 2008	
19	NÚMERO DE CAMAS DE CLINICA PROPIAS INSTALADAS	29	23
22	NÚMERO TOTAL DE CAMAS HOSPITALARIAS PROPIAS INSTALADAS	29	23
23	NÚMERO DE ESTANCIAS PROPIAS CAUSADAS EN EL PERÍODO	4.838	2.086
24	NÚMERO DE ESTANCIAS PROPIAS POSIBLES EN EL PERÍODO	10.585	5.538
25	NÚMERO DE INGRESOS DEL PERÍODO EN CENTROS PROPIOS	2.921	1.582
26	COSTE DE ASISTENCIA HOSPITALARIA CON MEDIOS PROPIOS (EN MILES DE EUROS)	2.552,15	1.180,63
27	COSTE ASISTENCIA HOSPITALARIA CON MEDIOS AJENOS (EN MILES DE EUROS)	5.784,19	2.803,67
28	NÚMERO DE ACCIDENTADOS INGRESADOS EN CENTROS AJENOS	2.980	653
29	NÚMERO DE ESTANCIAS DE ACCIDENTADOS EN CENTROS AJENOS	26.722	657
30	DURACIÓN MEDIA EN DÍAS DE LOS PROCESOS DE INTERNAMIENTO EN CENTROS AJENOS	8,97	1,01



003 MUTUA ACTIVA

ÁREA 2 "ASISTENCIA SANITARIA"

OBJETIVOS DEL PROGRAMA 2224 "MEDICINA HOSPITALARIA"

01 OBTENER UN PORCENTAJE DE OCUPACIÓN EN CENTROS PROPIOS DE

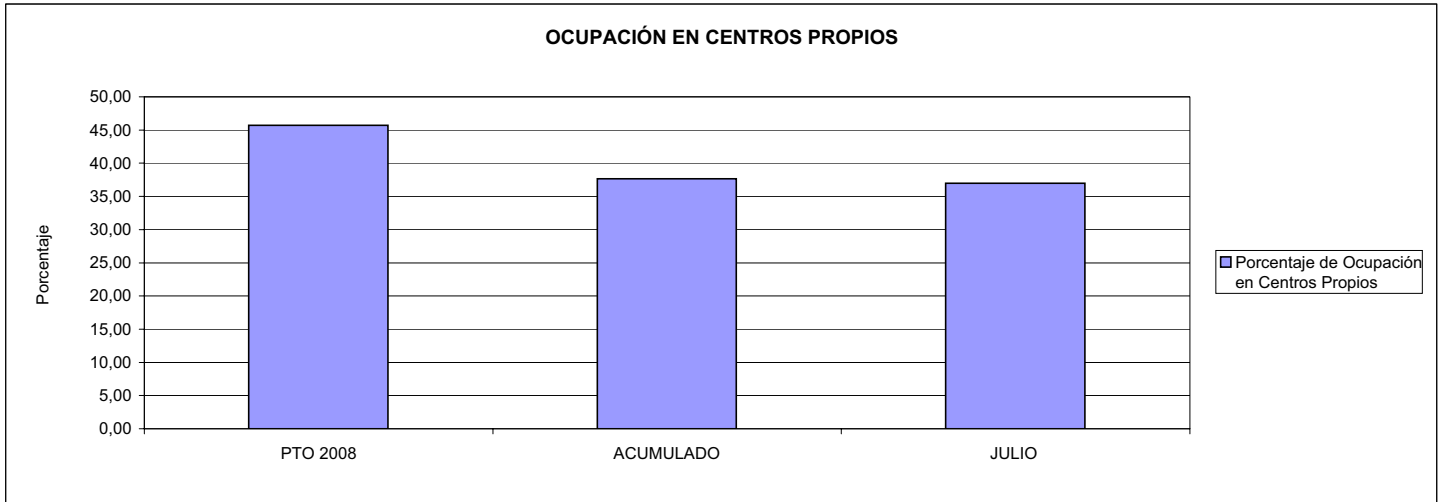

02 CONSEGUIR UNA ESTANCIA MEDIA EN CENTROS PROPIOS

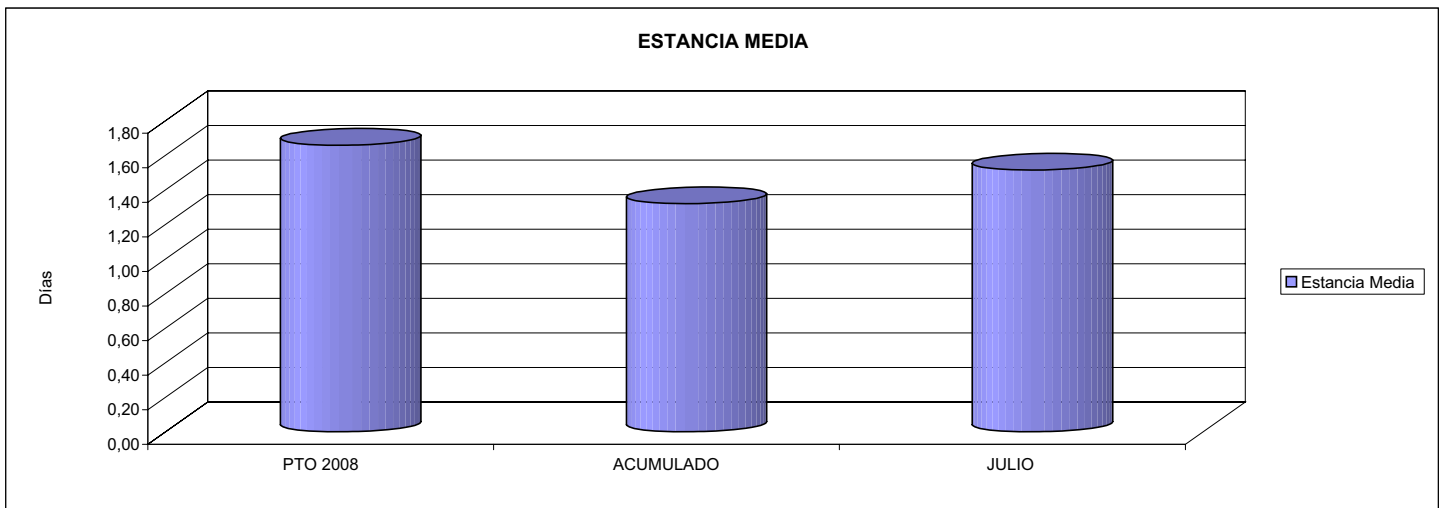

03 CONSEGUIR UN COSTE MEDIO EN € POR ESTANCIA EN CENTROS PROPIOS DE

04 CONSEGUIR UN COSTE MEDIO EN € POR ESTANCIA EN CENTROS AJENOS DE

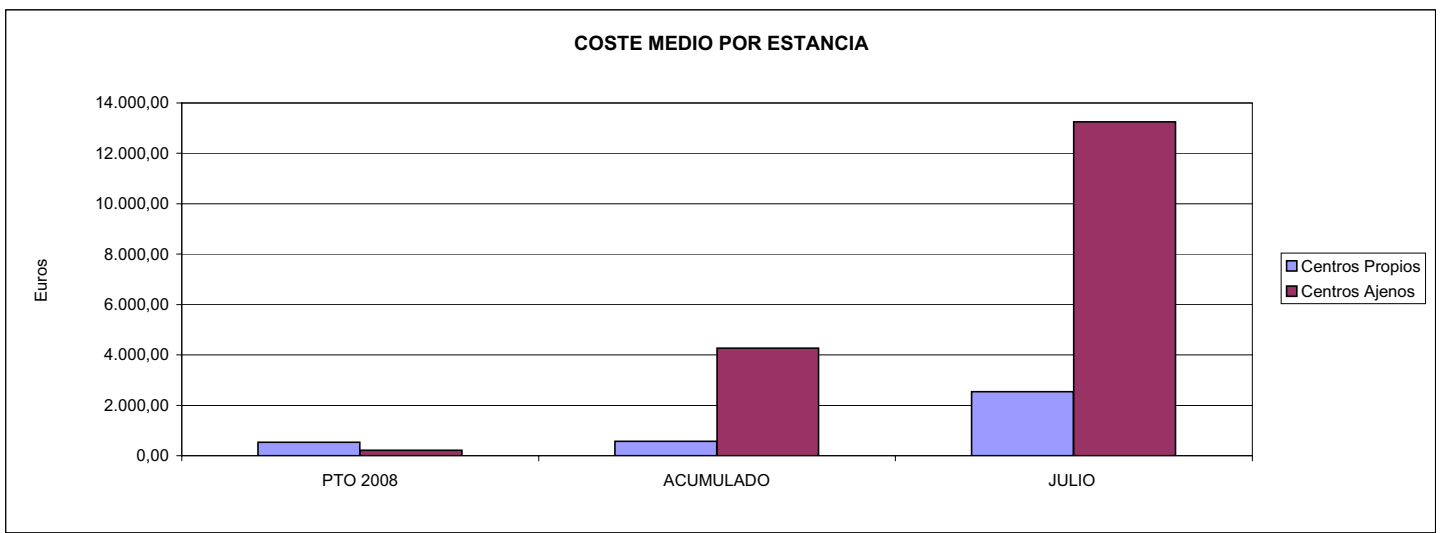



003 MUTUA ACTIVA		Area 3	
		G.P.	Programa
		34	36
PROGRAMA: HIGIENE Y SEGURIDAD EN EL TRABAJO			
<b>ACTIVIDADES</b>			
ASESORAMIENTO SOBRE GESTIÓN DE RIESGOS INVESTIGACIÓN E INSPECCIÓN DE ACCIDENTES INFORMACIÓN Y DIVULGACIÓN ESTUDIOS DE PUESTOS Y CONDICIONES DE TRABAJO			
<b>OBJETIVOS</b>			
CL	DENOMINACIÓN	Presupuesto 2008	
01	REALIZAR INVESTIGACIONES EN ACCIDENTES EN UN % DEL	2,59	0,61
02	REALIZAR ESTUDIOS SOBRE SINIESTRABILIDAD EN EMPRESAS EN NÚMERO DE	7.059	4.675
03	VISITAS DE ASESORAMIENTO Y ORIENT. CENTROS DE TRABAJO EN MATERIA DE SEGURIDAD E HIG. EN Nº	19.401	4.906
04	REALIZAR CURSILLOS, JORNADAS, SEMINARIOS EN NÚMERO DE	213	186
05	MANTENER LA SINIESTRABILIDAD SOBRE EL COLECTIVO PROTEGIDO EN UN %	14,21	9,11
07	REALIZAR CAMPAÑAS DE SENSIBILIZACIÓN Y EDUCACIÓN EN NÚMERO DE	57	99
08	REALIZAR ACTUACIONES DE ASESORAMIENTO EN NÚMERO DE	24.638	14.903
09	REALIZAR CAMPAÑAS DE DIVULGACIÓN EN NÚMERO DE	54	165
<b>MEDIOS HUMANOS Y FINANCIEROS</b>			
CL	MEDIOS	Presupuesto 2008	
10	NÚMERO DE PERSONAS	36	37
	EN MILES DE EUROS		
11	Gastos de personal	1.801,64	13,07
12	Otros gastos de funcionamiento	1.185,05	251,83
13	TOTAL COSTE DE LOS SERVICIOS	2.986,69	264,90
15	Inversiones	82,60	0,00
16	TOTAL OPERACIONES NO FINANCIERAS	3.069,29	264,90
18	TOTAL GASTOS DEL PROGRAMA	3.069,29	264,90
<b>INDICADORES PARA EL SEGUIMIENTO DE OBJETIVOS</b>			
CL	DENOMINACIÓN	Presupuesto 2008	
19	NÚMERO DE ACCIDENTES INVESTIGADOS	1.826	235
20	NÚMERO DE ACCIDENTES ACAECIDOS	70.543	38.221
21	NÚMERO DE ESTUDIOS DE SINIESTRABILIDAD EN EMPRESAS REALIZADOS	7.059	4.675
22	NÚMERO DE VISITAS A CENTROS DE TRABAJO REALIZADAS	19.401	4.906
23	NÚMERO DE ENCUESTAS EN MATERIA PREVENTIVA REALIZADAS	1.651	457
24	NÚMERO DE CURSILLOS, JORNADAS, SEMINARIOS EN MATERIA PREVENTIVA REALIZADOS	213	186
25	NÚMERO DE ASISTENTES A LOS CURSILLOS, JORNADAS Y SEMINARIOS	2.413	1.256
26	NÚMERO DE ACCIDENTADOS EN EL PERÍODO	75.161	38.632
27	POBLACIÓN LABORAL PROTEG. AL FINAL DEL PERÍODO POR I.M.S. POR CONTINGENCIAS PROFESIONALES	529.050	424.038
29	NUMERO DE ENFERMEDADES PROFESIONALES INVESTIGADAS	391	45
30	NÚMERO DE CAMPAÑAS DE SENSIBILIZACIÓN Y EDUCACIÓN PREVENTIVA REALIZADOS	57	99
31	NÚMERO DE PUBLICACIONES EN MATERIA PREVENTIVA REALIZADAS	10.889	1.201
32	NÚMERO DE ACTUACIONES DE ASESORAMIENTO EN MATERIA PREVENTIVA REALIZADAS	24.638	14.903
33	NÚMERO DE CAMPAÑAS DE DIVULGACIÓN EN MATERIA PREVENTIVA REALIZADAS	54	165



003 MUTUA ACTIVA

ÁREA 3 "SERVICIOS SOCIALES"

OBJETIVOS DEL PROGRAMA 3436 "HIGIENE Y SEGURIDAD EN EL TRABAJO"

01 REALIZAR INVESTIGACIONES EN ACCIDENTES EN UN % DEL  
05 MANTENER LA SINIESTRALIDAD SOBRE EL COLECTIVO PROTEGIDO EN UN %

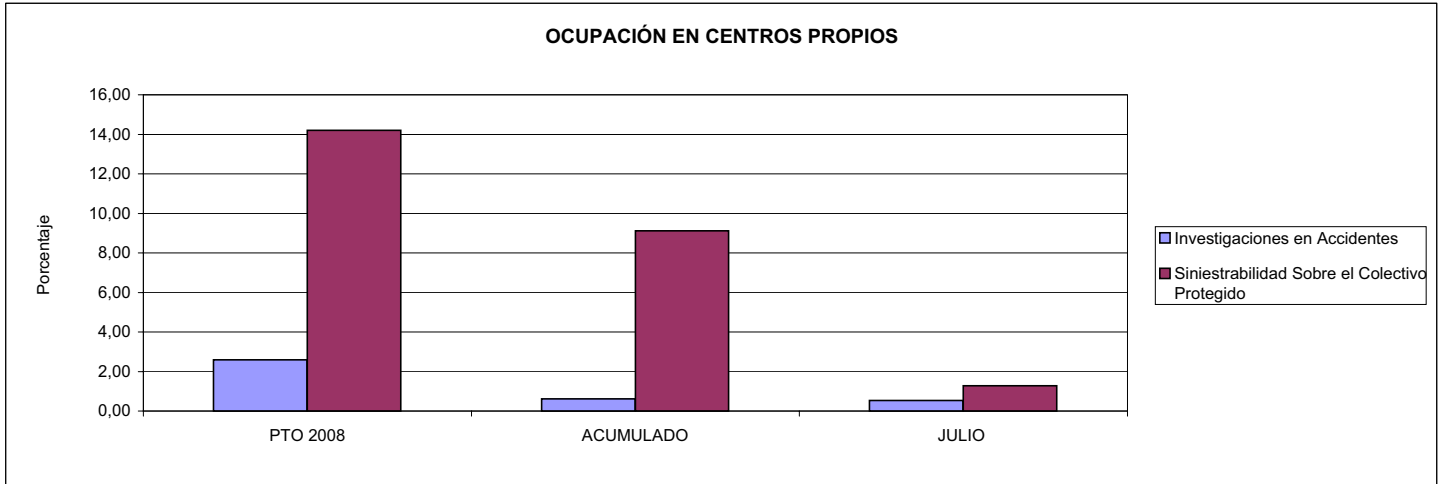

02 REALIZAR ESTUDIOS SOBRE SINIESTRALIDAD EN EMPRESAS EN NÚMERO DE  
03 REALIZAR VISITAS DE ASESORAMIENTO Y ORIENTACIÓN A CENTROS DE TRABAJO EN MATERIA DE SEGURIDAD E HIGIENE EN NÚMERO DE  
08 REALIZAR ACTUACIONES DE ASESORAMIENTO EN NÚMERO DE

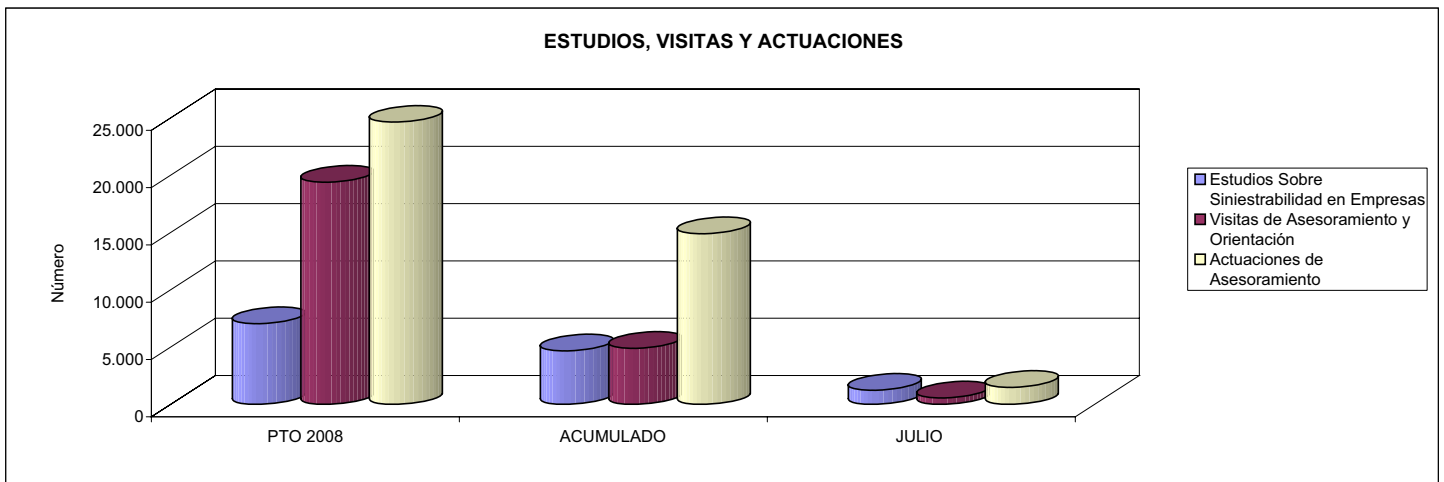

04 REALIZAR CURSILLOS, JORNADAS, SEMINARIOS EN NÚMERO DE  
07 REALIZAR CAMPAÑAS DE SENSIBILIZACIÓN Y EDUCACIÓN EN NÚMERO DE  
09 REALIZAR CAMPAÑAS DE DIVULGACIÓN EN NÚMERO DE

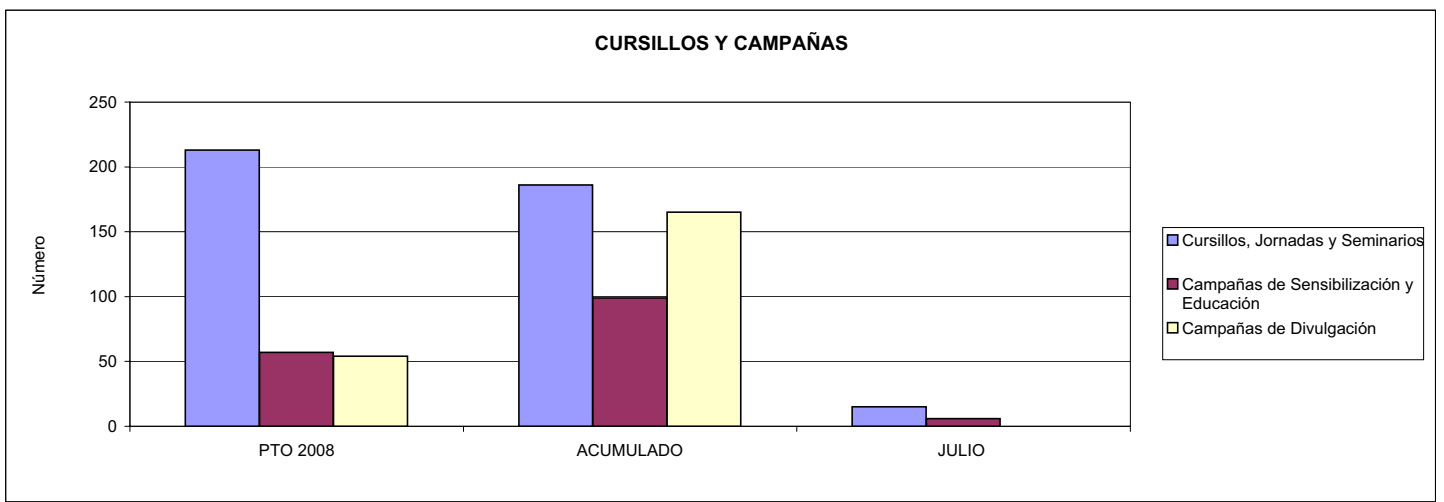



003 MUTUA ACTIVA		Area 4	
		G.P. 43	Programa 64
PROGRAMA: ADMINISTRACIÓN DEL PATRIMONIO			
<b>ACTIVIDADES</b>			
GESTIONAR Y CONTROLAR LA SITUACIÓN Y VARIACIÓN FINANCIERA Y PATRIMONIAL			
<b>OBJETIVOS</b>			
CL	DENOMINACIÓN	Presupuesto 2008	
02	OBTENER UN % DE RENTABILIDAD MEDIA DE LA CARTERA DEL	2,99	2,33
09	OBTENER UN % DE EXCEDENTE DE GESTIÓN SOBRE CUOTAS DEL	16,72	-35,24
<b>MEDIOS HUMANOS Y FINANCIEROS</b>			
CL	MEDIOS	Presupuesto 2008	
10	NÚMERO DE PERSONAS	0	0
	EN MILES DE EUROS		
14	Transferencias	20.987,75	0,00
16	TOTAL OPERACIONES NO FINANCIERAS	20.987,75	0,00
17	TOTAL OPERACIONES FINANCIERAS	61.380,47	0,00
18	TOTAL GASTOS DEL PROGRAMA	82.368,22	0,00
<b>INDICADORES PARA EL SEGUIMIENTO DE OBJETIVOS</b>			
CL	DENOMINACIÓN	Presupuesto 2008	
24	IMPORTE MEDIO DE LA CARTERA DE VALORES (EN MILES DE EUROS)	69.571,41	75.447,93
25	RENDIMIENTO NETO EN EL PERÍODO DE LA CARTERA DE VALORES (EN MILES DE EUROS)	2.078,45	1.760,45
40	EXCEDENTE DE GESTIÓN EN EL PERÍODO(EN MILES DE EUROS)	59.652,65	-29.808,83
41	RECAUDACIÓN POR CUOTAS EN EL PERÍODO(EN MILES DE EUROS)	356.723,89	84.579,27



003 MUTUA ACTIVA		Area 4	
		G.P. 45	Programa 91
PROGRAMA: DIRECCIÓN Y SERVICIOS GENERALES		RESPONSABLE:	
<b>ACTIVIDADES</b>			
DIRIGIR, COORDINAR Y APOYAR LAS ACTIVIDADES DE LA ENTIDAD INSPECCIONAR LOS CENTROS Y SERVICIOS PROPIOS Y CONCERTADOS GESTIONAR Y COORDINAR LA POLÍTICA DE PERSONAL, SUMINISTROS Y MANTENIMIENTO ELABORAR Y GESTIONAR LOS PRESUPUESTOS			
<b>OBJETIVOS</b>			
CL	DENOMINACIÓN	Presupuesto 2008	
01	CONSEGUIR QUE EL ABSENTISMO S/JORNADAS TOTALES NO EXCEDA EL %	2,92	3,59
08	CONSEGUIR QUE EL COSTE DE LOS SERVICIOS S/CUOTAS NO REBASE EL %	19,21	37,08
09	CONSEGUIR UN COSTE DE LOS SERVICIO POR TRABAJADOR PROTEGIDO, EN EUROS, DE	116,48	73,96
<b>MEDIOS HUMANOS Y FINANCIEROS</b>			
CL	MEDIOS	Presupuesto 2008	
10	NÚMERO DE PERSONAS	346	343
	EN MILES DE EUROS		
11	Gastos de personal	11.141,52	63,48
12	Otros gastos de funcionamiento	9.661,02	2.104,01
13	TOTAL COSTE DE LOS SERVICIOS	20.802,54	2.167,49
14	Transferencias	34,82	2,85
15	Inversiones	1.713,67	0,18
16	TOTAL OPERACIONES NO FINANCIERAS	22.551,03	2.170,52
17	TOTAL OPERACIONES FINANCIERAS	383,66	19,63
18	TOTAL GASTOS DEL PROGRAMA	22.934,69	2.190,15
<b>INDICADORES PARA EL SEGUIMIENTO DE OBJETIVOS</b>			
CL	DENOMINACIÓN	Presupuesto 2008	
25	NÚMERO DE JORNADAS LABORALES DE TODO EL PERSONAL DE LA ENTIDAD	203.895	120.044
26	NÚMERO DE JORNADAS LABORALES PERDIDAS DE TODO EL PERSONAL DE LA ENTIDAD	5.959	4.311
40	IMPORTE TOTAL DEL COSTE DE LOS SERVICIOS DE LA ENTIDAD (EN MILES DE EUROS)	68.516,71	31.360,98
41	RECAUDACIÓN POR CUOTAS (EN MILES DE EUROS)	356.723,89	84.579,27
42	POBLACIÓN LABORAL PROTEGIDA AL FINAL DEL PERÍODO	588.210	424.038



003 MUTUA ACTIVA

ÁREA 4 "TESORERÍA, INFORMÁTICA Y OTROS SERVICIOS FUNCIONALES"

OBJETIVOS DEL PROGRAMA 4364 "ADMINISTRACIÓN DEL PATRIMONIO"

02 OBTENER UN % DE RENTABILIDAD MEDIA DE LA CARTERA

09 OBTENER UN % DE EXCEDENTE DE GESTIÓN SOBRE CUOTAS DEL

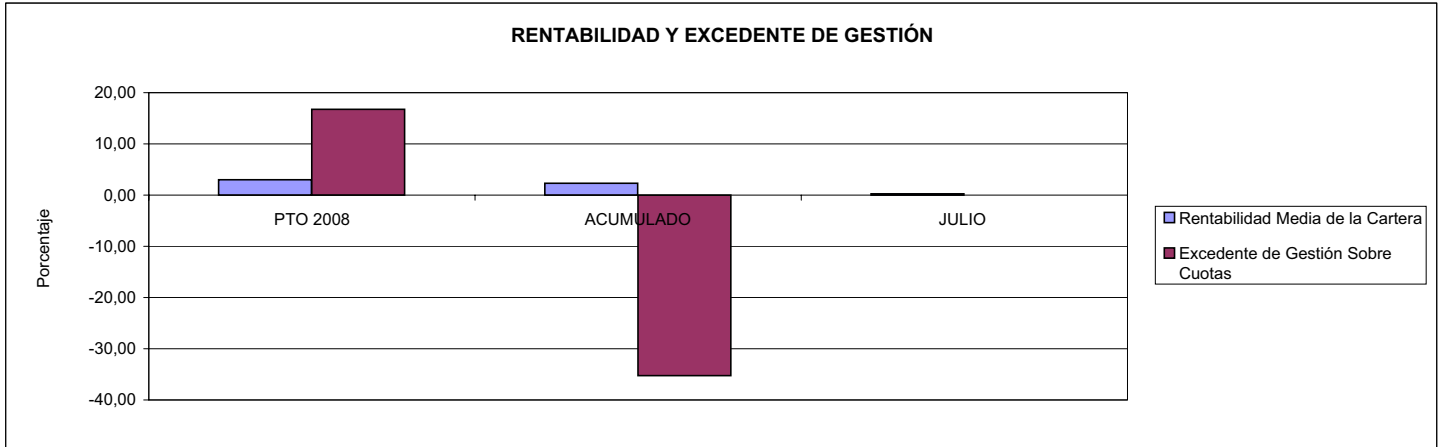

003 MUTUA ACTIVA

ÁREA 4 "TESORERÍA, INFORMÁTICA Y OTROS SERVICIOS FUNCIONALES"

OBJETIVOS DEL PROGRAMA 4591 "DIRECCIÓN Y SERVICIOS GENERALES"

01 CONSEGUIR QUE EL ABSENTISMO S/JORNADAS DE TRABAJO NO EXCEDA EL %

08 CONSEGUIR QUE EL COSTE DEL SERVICIO S/CUOTAS NO REBASE EL %

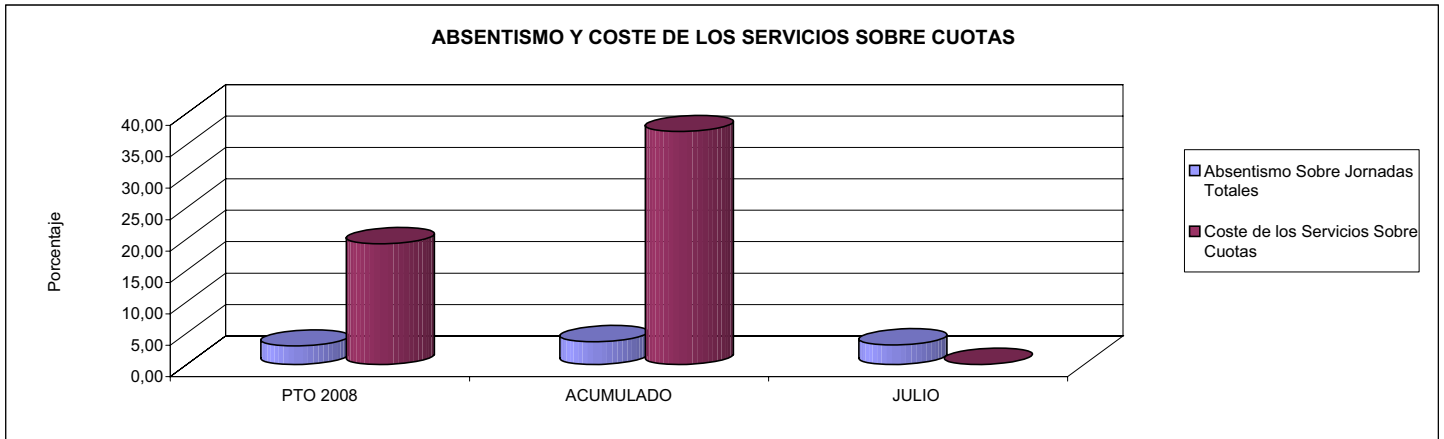

09 CONSEGUIR UN COSTE DE LOS SERVICIOS POR TRABAJADOR PROTEGIDO, EN EUROS, DE

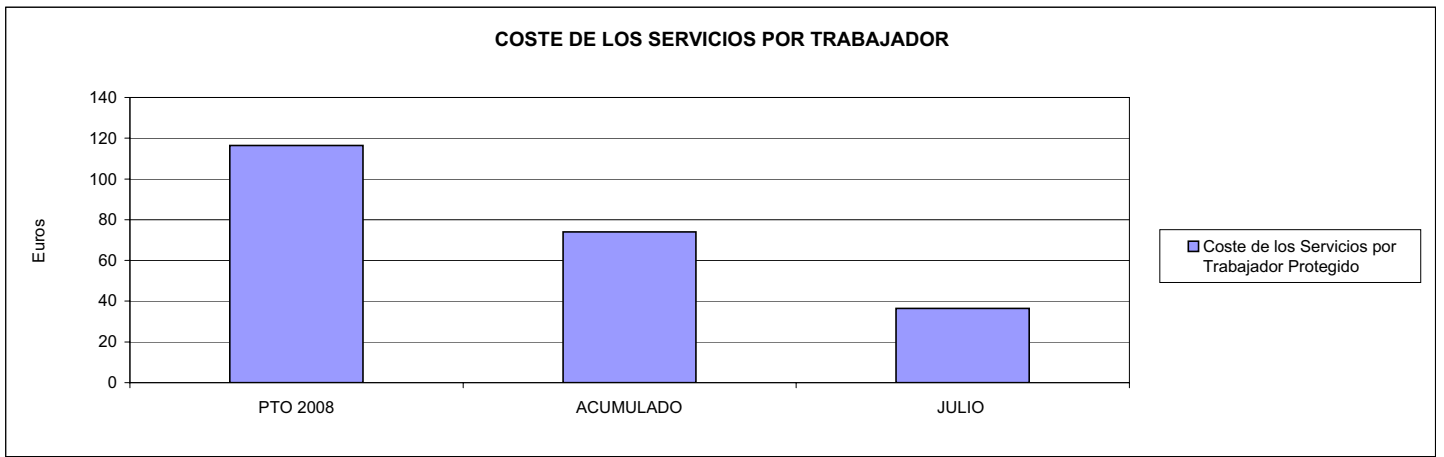







007 MUTUA MONTAÑESA		Area 1	
		G.P. 11	Programa 02
PROGRAMA: INCAPACIDAD TEMPORAL Y OTRAS PRESTACIONES		RESPONSABLE:	
<b>ACTIVIDADES</b>			
RECONOCIMIENTO DE PRESTACIONES DE PAGO DIRECTO POR INCAPACIDAD TEMPORAL VIGILANCIA DE LOS RECONOCIMIENTOS EFECTUADOS EN RÉGIMEN DE PAGO DELEGADO VIGILANCIA DEL AGOTAMIENTO DE LOS PLAZOS DE ESTAS PRESTACIONES SEGUIMIENTO DE LA INCAPACIDAD TEMPORAL POR RÉGIMENES Y TIPOS DE PAGO (DIRECTO Y DELEGADO)			
<b>OBJETIVOS</b>			
CL	DENOMINACIÓN	Presupuesto 2008	
01	CONSEGUIR UNA DURACIÓN MEDIAS MÁXIMA, EN DÍAS, DE CADA PROCESO DE	39,20	39,73
02	Nº MÁXIMO DE PROCESOS PENDIENTES DE ALTA POR CADA MIL AFILIADOS AL FINAL DEL PERÍODO DE	13,37	14,95
03	CONSEGUIR UN GASTO DIRECTO MÁXIMO POR AFILIADO DE EUROS	146,92	70,58
04	CONSEGUIR UN NÚM. MEDIO MÁXIMO DE DÍAS INDEMNIZADOS POR CADA PROCESO INDEMNIZADO DE	52,10	58,09
05	CONSEGUIR UN GASTO MÁXIMO POR DÍA INDEMNIZADO DE EUROS	28,31	14,10
06	REALIZAR GASTO DIRECTO MÁXIMO POR PROCESO INDEMNIZADO CON ALTA EN EL PERÍODO DE EUROS	1.474,99	819,19
07	REALIZAR UN GASTO TOTAL MÁXIMO POR AFILIADO DE EUROS	152,39	72,78
08	CONSEGUIR UN GASTO TOTAL MÁXIMO POR DÍA INDEMNIZADO DE EUROS	29,36	14,54
09	REALIZAR UN GASTO TOTAL MÁXIMO POR PROCESO INDEMNIZADO DE EUROS	1.529,83	844,69
<b>MEDIOS HUMANOS Y FINANCIEROS</b>			
CL	MEDIOS	Presupuesto 2008	
10	NÚMERO DE PERSONAS	22	21
11	EN MILES DE EUROS		
11	Gastos de personal	757,22	396,45
12	Otros gastos de funcionamiento	926,00	251,61
13	TOTAL COSTE DE LOS SERVICIOS	1.683,22	648,06
14	Transferencias	52.997,30	23.529,35
16	TOTAL OPERACIONES NO FINANCIERAS	54.680,52	24.177,41
18	TOTAL GASTOS DEL PROGRAMA	54.680,52	24.177,41
<b>INDICADORES PARA EL SEGUIMIENTO DE OBJETIVOS</b>			
CL	DENOMINACIÓN	Presupuesto 2008	
19	NUM. DE PROCESOS CUYA ALTA SE HAYA PRODUCIDO EN EL PERÍODO	46.000	28.719
20	Nº DÍAS DE BAJA, DEL PERÍODO O ANTERIORES, PROCESOS CUYA ALTA SE HAYA PROD. EN PERÍODO	1.803.000	1.140.958
21	Nº PROCESOS EN LOS QUE EL ÚLTIMO DÍA DEL PERÍODO EL PACIENTE SE ENCUENTRA EN SIT. DE BAJA	4.600	4.587
22	POBLACIÓN MEDIA PROTEGIDA EL ÚLTIMO DÍA DEL PERÍODO	344.000	306.813
23	POBLACIÓN MEDIA PROTEGIDA EN EL PERÍODO	342.000	306.881
24	GASTO DIREC. EN PERÍODO EN CONCEPTO DE INCAP. TEMP.MILES € EXCLUIDAS EMP. COLABORADORAS	50.247,83	21.660,57
25	NÚMERO DE PROCESOS INICIADOS EN EL PERÍODO	46.500	42.154
60	NUM. DE PROCESOS INDEMNIZADOS CUYA ALTA SE HAYA PRODUCIDO EN EL PERÍODO	27.925	22.258
61	Nº DÍAS INDEM. EN EL PERÍODO O ANTERIORES, DE PROC. INDEM. ALTA SE HAYA PROD. EN EL PERÍODO	1.455.000	1.292.865
62	NUM. DE PROCESOS INDEMNIZADOS INICIADOS EN EL PERÍODO	27.600	21.705
63	NUM. DE DÍAS INDEMNIZADOS EN EL PERÍODO	1.775.000	1.535.869
64	NUM. DE PROCESOS INDEMNIZADOS INICIADOS POR CADA 1000 AFILIADOS	81	71
65	NUM. DE DÍAS INDEMNIZADOS POR CADA AFILIADO	5,19	5,00
66	GASTOS ASOCIADOS GENERADOS EN PERÍODO. (SANITARIOS, DE ADMON Y OTROS GENERALES, MILES €)	1.868,36	674,40



007 MUTUA MONTAÑESA

ÁREA 1 "PRESTACIONES ECONÓMICAS"

OBJETIVOS DEL PROGRAMA 1102 "INCAPACIDAD TEMPORAL Y OTRAS PRESTACIONES"

01 DURACIÓN MEDIA MÁXIMA DE CADA PROCESO

04 NÚMERO MEDIO MÁXIMO DE DÍAS INDEMNIZADOS POR CADA PROCESO INDEMNIZADO

DURACIÓN POR PROCESO

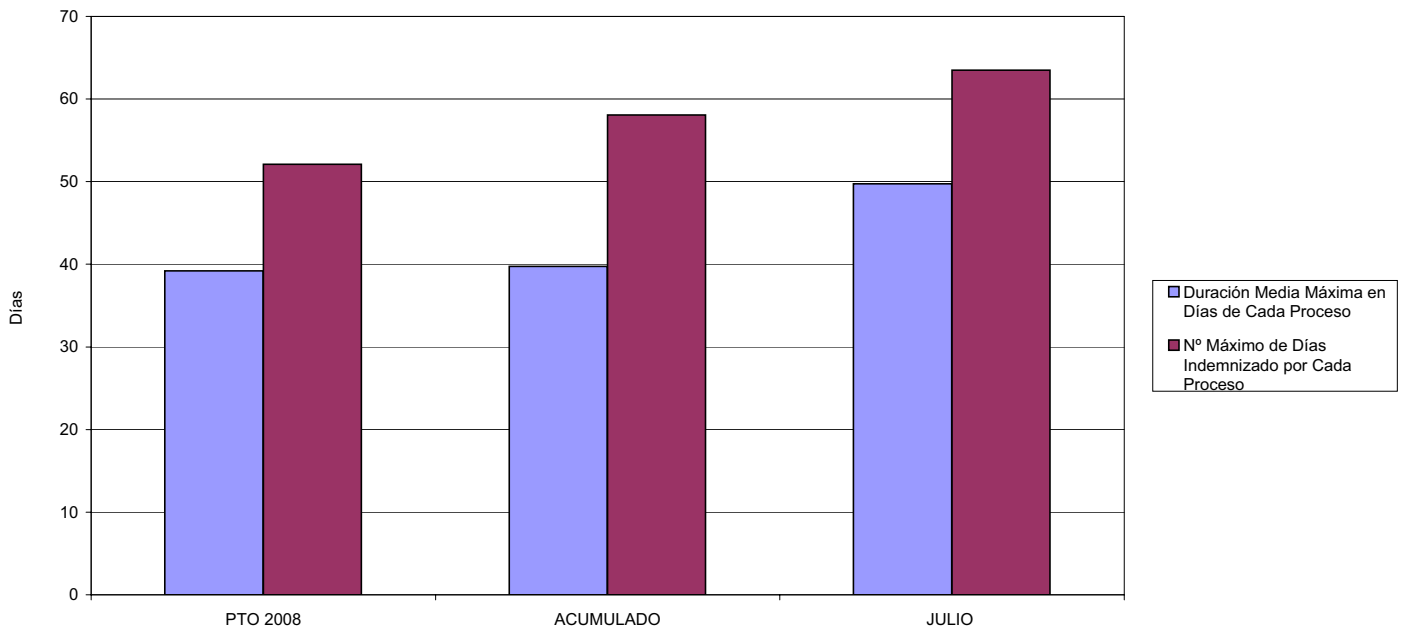

02 NÚM. MÁXIMO DE PROCESOS PENDIENTES DE ALTA POR CADA MIL AFILIADOS AL FINAL DEL PERÍODO

PROCESOS PENDIENTES DE ALTA POR CADA MIL AFILIADOS

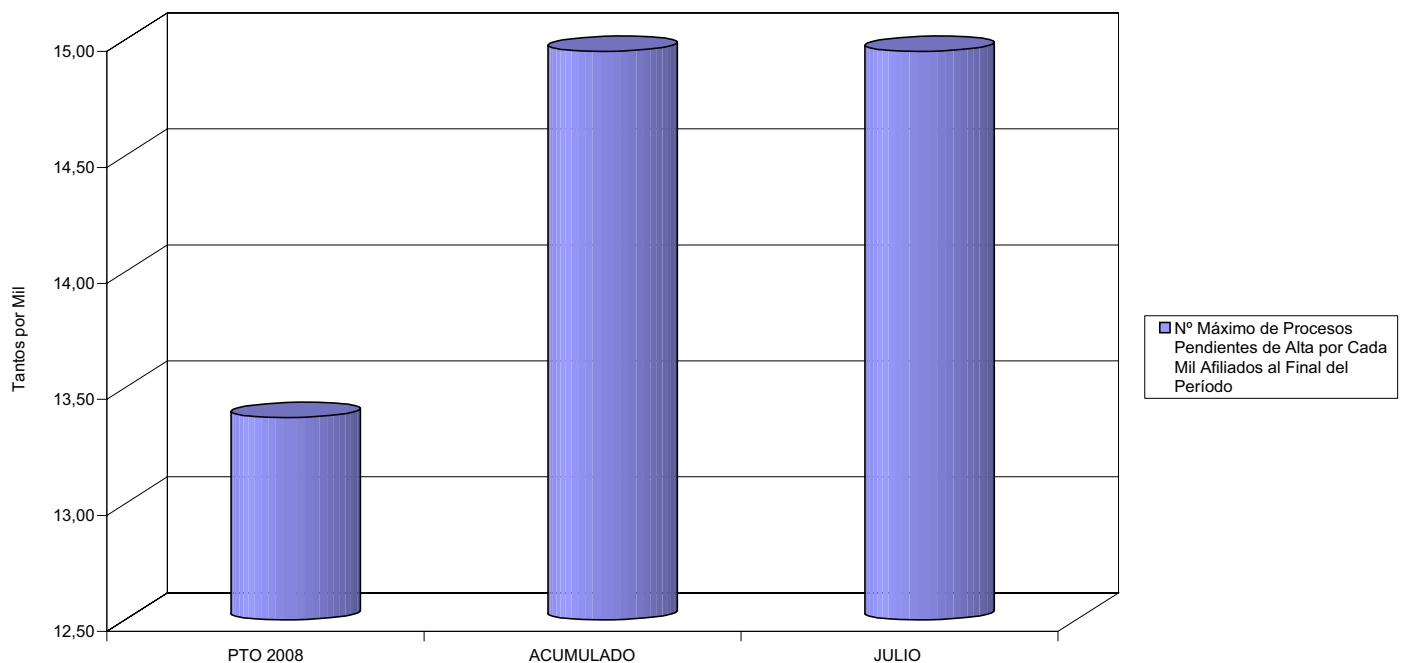



007 MUTUA MONTAÑESA

ÁREA 1 "PRESTACIONES ECONÓMICAS"

OBJETIVOS DEL PROGRAMA 1102 "INCAPACIDAD TEMPORAL Y OTRAS PRESTACIONES"

- 03 GASTO DIRECTO MÁXIMO POR AFILIADO
- 05 GASTO MÁXIMO POR DÍA INDEMNIZADO
- 07 GASTO TOTAL MÁXIMO POR AFILIADO
- 08 GASTO TOTAL MÁXIMO POR DÍA INDEMNIZADO

GASTO POR AFILIADO Y DÍA

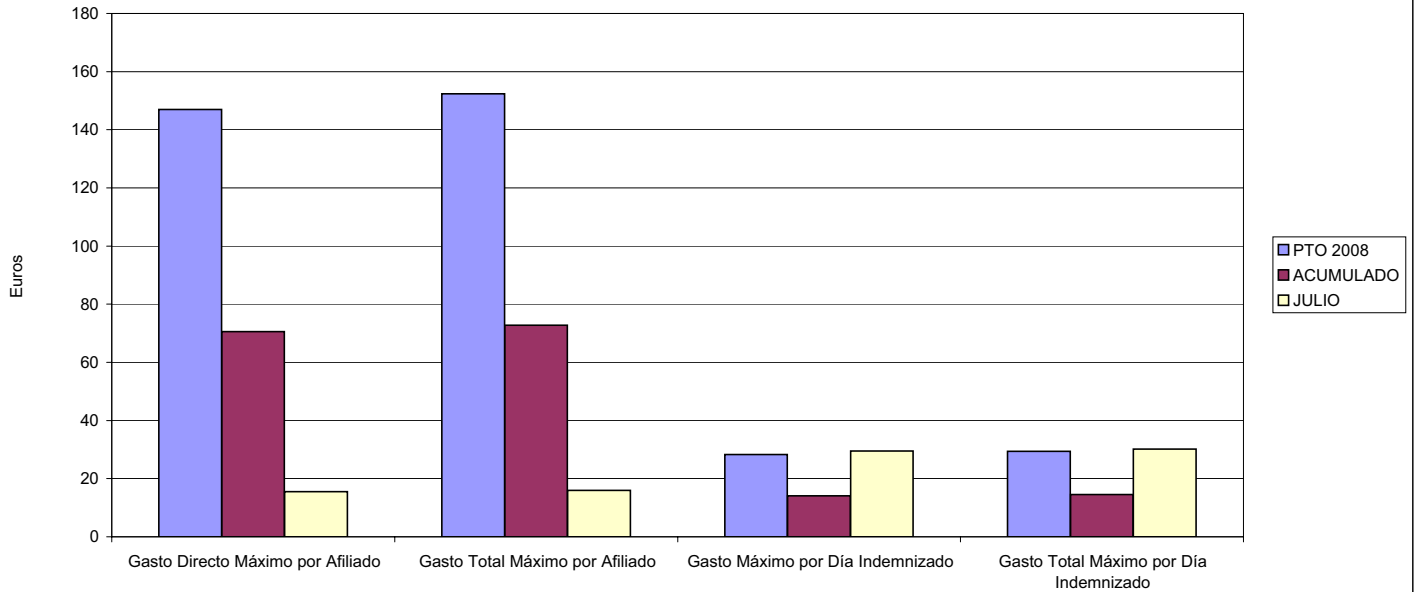

- 06 GASTO DIRECTO MÁXIMO POR PROCESO INDEMNIZADO CON ALTA EN EL PERÍODO
- 09 GASTO TOTAL MÁXIMO POR PROCESO INDEMNIZADO

COSTO MÁXIMO POR PROCESO

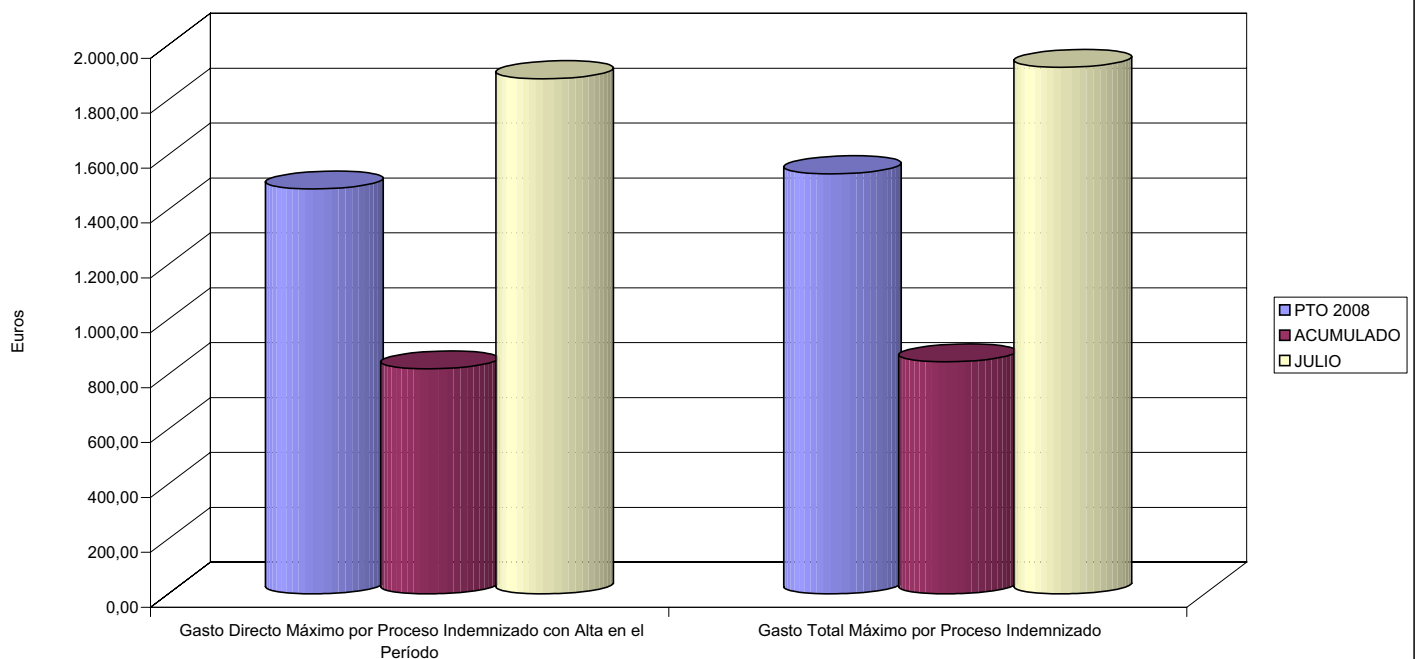



007 MUTUA MONTAÑESA		Area 1	
		G.P. 11	Programa 05
PROGRAMA: CAPITALES RENTA Y OTRAS COMPENSACIONES FINANCIERAS DE ACCIDENTES DE TRABAJO		RESPONSABLE:	
<b>ACTIVIDADES</b>			
RECONOCIMIENTO DE LOS DERECHOS A PRESTACIONES VITALICIAS Y TEMPORALES A BENEFICIARIOS DE INVALIDEZ MUERTE Y SUPERVIVENCIA DE ACCIDENTES DE TRABAJO CONTROL DE CÁLCULO DE LOS CAPITALES COSTE DE RENTA DE ACCIDENTES DE TRABAJO TRAMITACIÓN DE LOS EXPEDIENTES ANTE LOS ORGANISMOS CORRESPONDIENTES			
<b>OBJETIVOS</b>			
CL	DENOMINACIÓN	Presupuesto 2008	
01	ATENDER UN NÚMERO DE SINIESTROS DE INVALIDEZ GENERADORES DE CAPITALES RENTA	123	77
02	ATENDER UN NÚMERO DE SINIESTROS POR MUERTE, GENERADORES DE CAPITALES RENTA	32	8
<b>MEDIOS HUMANOS Y FINANCIEROS</b>			
CL	MEDIOS	Presupuesto 2008	
10	NÚMERO DE PERSONAS	0	0
	EN MILES DE EUROS		
14	Transferencias	44.641,11	21.168,73
16	TOTAL OPERACIONES NO FINANCIERAS	44.641,11	21.168,73
18	TOTAL GASTOS DEL PROGRAMA	44.641,11	21.168,73
<b>INDICADORES PARA EL SEGUIMIENTO DE OBJETIVOS</b>			
CL	DENOMINACIÓN	Presupuesto 2008	
19	IMPORTE DE LOS CAPITALES RENTA POR INVALIDEZ (EN MILES DE EUROS)	14.965,86	10.300,65
20	NÚMERO DE SINIESTROS GENERADOS DE CAPITALES RENTA POR INVALIDEZ	123	77
21	IMPORTE MEDIO DE LOS CAPITALES RENTA POR INVALIDEZ (EN EUROS)	121.673,66	133.774,68
22	IMPORTE DE LOS CAPITALES RENTA POR MUERTE ( EN MILES DE EUROS)	4.673,11	1.660,18
23	NÚMERO DE SINIESTROS DEVENGADOS DE CAPITALES RENTA POR MUERTE	32	8
24	IMPORTE MEDIO DE LOS CAPITALES RENTA POR MUERTE (EN EUROS)	146.034,69	207.522,50
25	POBLACIÓN LABORAL PROTEGIDA POR I.M.S. AL FINAL DEL PERÍODO	209.000	179.059



007 MUTUA MONTAÑESA

ÁREA 1 "PRESTACIONES ECONÓMICAS"

OBJETIVOS DEL PROGRAMA 1105 "CAPITALES RENTA Y OTRAS COMPENSACIONES FINANCIERAS DE ACCIDENTES DE TRABAJO"

01 NÚMERO DE SINIESTROS DE INVALIDEZ GENERADORES DE CAPITALES RENTA

02 NÚMERO DE SINIESTROS POR MUERTE GENERADORES DE ACCIDENTES DE TRABAJO

CAPITALES RENTA POR ORIGEN DE SINIESTRO

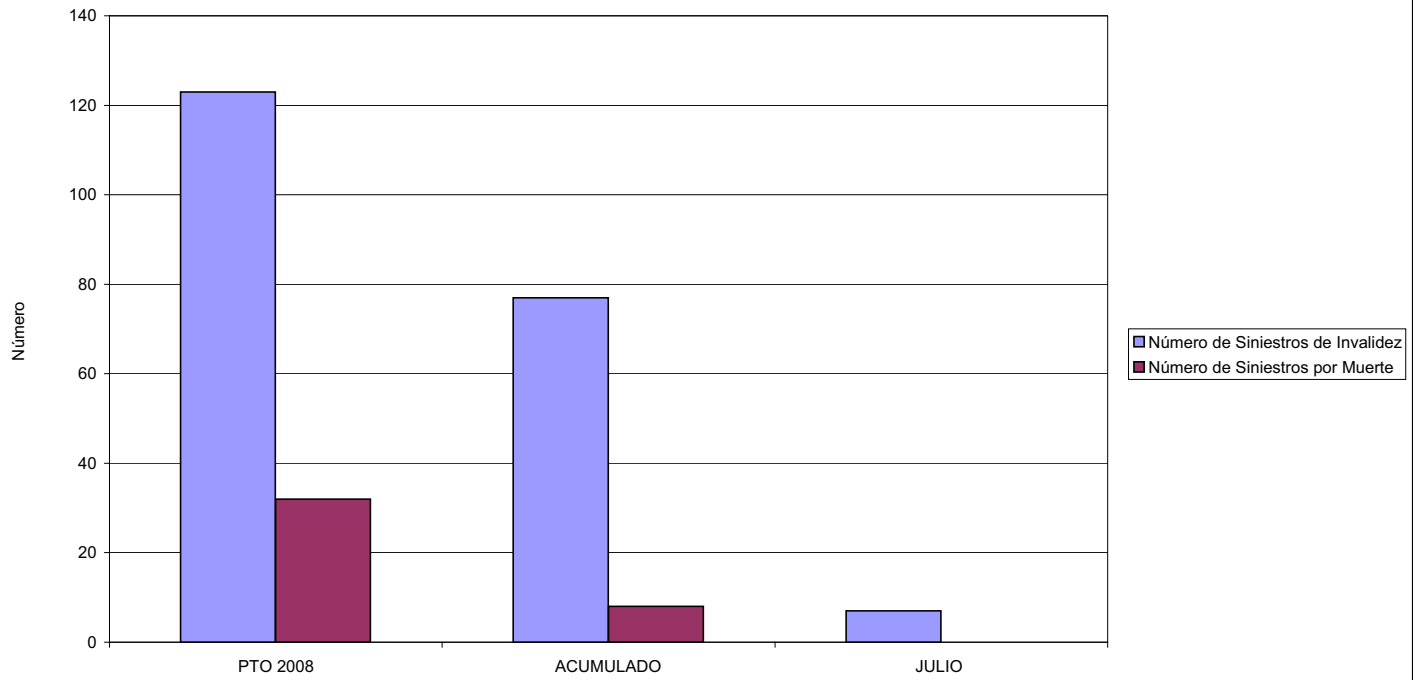



007 MUTUA MONTAÑESA		Area 2	
		G.P. 21	Programa 22
PROGRAMA: MEDICINA AMBULATORIA DE MUTUAS DE ACCIDENTES DE TRABAJO			
<b>ACTIVIDADES</b>			
GESTIÓN DE LA ASISTENCIA SANITARIA EN RÉGIMEN AMBULATORIO EN CENTROS PROPIOS DE LAS MUTUAS Y EN SUS CENTROS MANCOMUNADOS CONTROL DE LA ASISTENCIA SANITARIA PRESTADA CON MEDIOS AJENOS CREACIÓN, ADAPTACIÓN Y MEJORA DE CENTROS PROPIOS DE LAS MUTUAS Y DE SUS CENTROS MANCOMUNADOS			
<b>OBJETIVOS</b>			
CL	DENOMINACIÓN	Presupuesto 2008	
02	ATENDER UN PORCENTAJE DE PACIENTES CON MEDIOS PROPIOS DE	73,75	66,94
03	ATENDER UN NÚMERO DE PACIENTES DE	34.000	9.495
<b>MEDIOS HUMANOS Y FINANCIEROS</b>			
CL	MEDIOS	Presupuesto 2008	
10	NÚMERO DE PERSONAS	153	166
	EN MILES DE EUROS		
11	Gastos de personal	4.795,39	3.080,65
12	Otros gastos de funcionamiento	7.374,50	4.005,53
13	TOTAL COSTE DE LOS SERVICIOS	12.169,89	7.086,18
14	Transferencias	1.065,90	460,82
15	Inversiones	968,54	85,87
16	TOTAL OPERACIONES NO FINANCIERAS	14.204,33	7.632,87
18	TOTAL GASTOS DEL PROGRAMA	14.204,33	7.632,87
<b>INDICADORES PARA EL SEGUIMIENTO DE OBJETIVOS</b>			
CL	DENOMINACIÓN	Presupuesto 2008	
19	NÚMERO DE CONSULTAS NUEVAS CON MEDIOS PROPIOS	33.500	9.495
20	NÚMERO DE CONSULTAS SUCESIVAS CON MEDIOS PROPIOS	63.500	30.511
22	NÚMERO DE PACIENTES ATENDIDOS CON MEDIOS PROPIOS	34.000	9.495
23	NÚMERO DE PACIENTES ATENDIDOS CON MEDIOS AJENOS	12.100	4.689
28	POBLACIÓN LABORAL PROTEGIDA AL FINAL DEL PERÍODO POR I.T. POR CONTINGENCIAS PROFESIONALES	199.000	163.412



007 MUTUA MONTAÑESA  
ÁREA 2 "ASISTENCIA SANITARIA"  
OBJETIVOS DEL PROGRAMA 2122 "GESTIÓN AMBULATORIA"

02 ATENDER UN PORCENTAJE DE PACIENTES CON MEDIOS PROPIOS

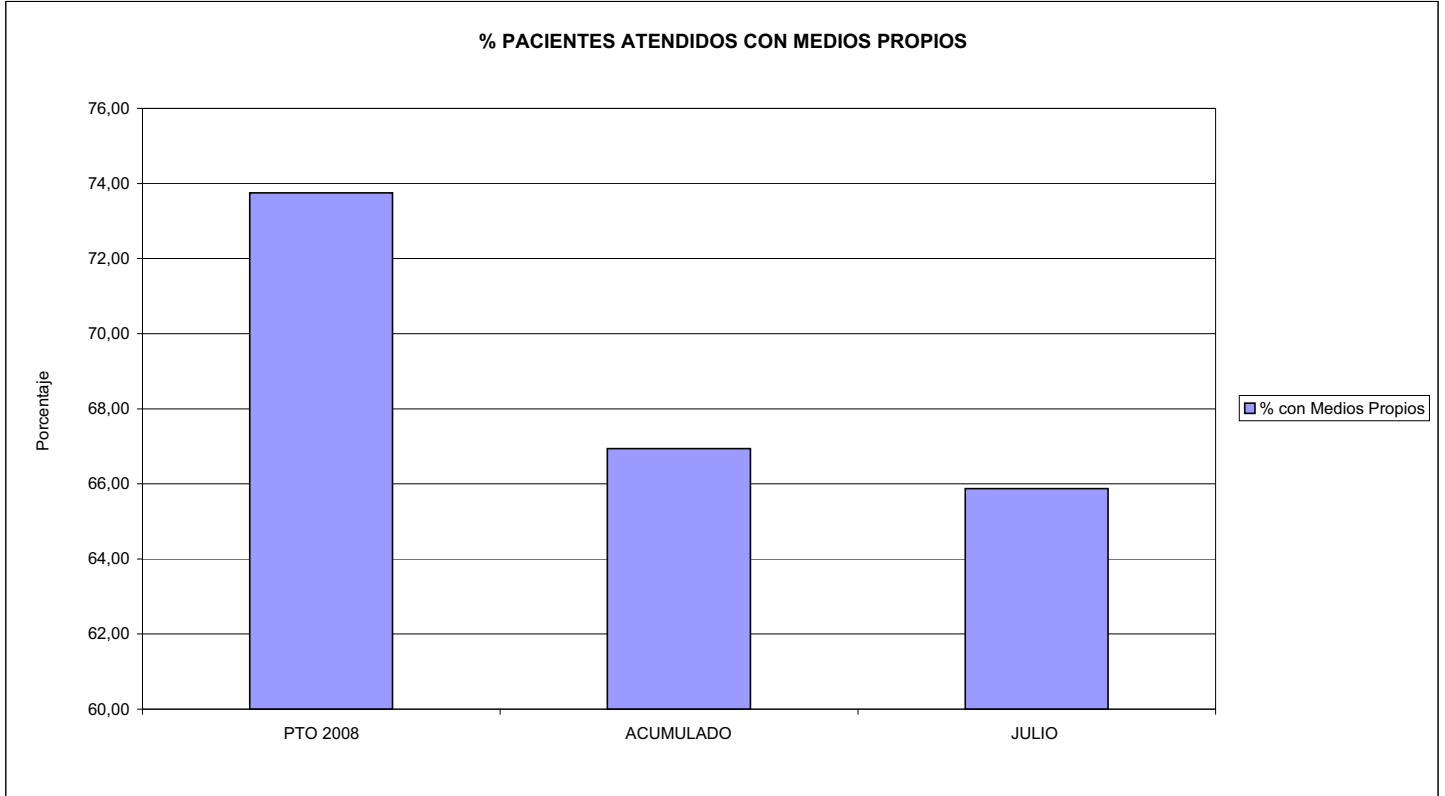

03 PACIENTES ATENDIDOS CON MEDIOS PROPIOS

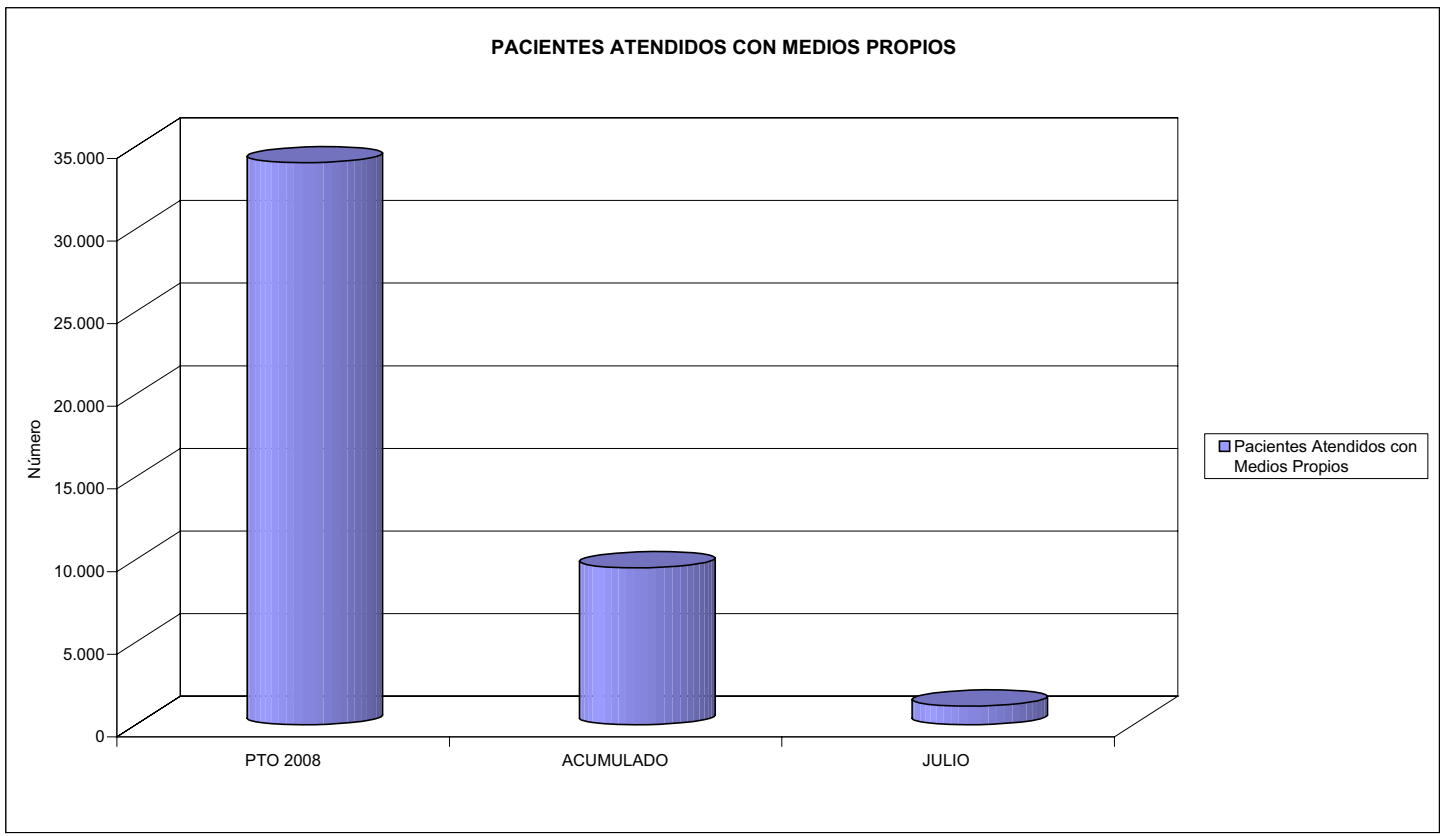



007 MUTUA MONTAÑESA		Area 2	
		G.P. 22	Programa 24
PROGRAMA: MEDICINA HOSPITALARIA DE MUTUAS DE ACCIDENTES DE TRABAJO		RESPONSABLE:	
<b>ACTIVIDADES</b>			
GESTIÓN DE LA ASISTENCIA SANITARIA EN RÉGIMEN HOSPITALARIO EN CENTROS PROPIOS DE LAS MUTUAS Y EN SUS CENTROS MANCOMUNADOS CONTROL DE LA ASISTENCIA SANITARIA PRESTADA CON MEDIOS AJENOS CREACIÓN, ADAPTACIÓN Y MEJORA DE CENTROS PROPIOS DE LAS MUTUAS Y DE SUS CENTROS MANCOMUNADOS			
<b>OBJETIVOS</b>			
CL	DENOMINACIÓN	Presupuesto 2008	
01	OBTENER UN PORCENTAJE DE OCUPACIÓN EN CENTROS PROPIOS DEL	22,26	13,28
02	CONSEGUIR UNA ESTANCIA MEDIA EN CENTROS PROPIOS DE	4,06	2,39
03	CONSEGUIR UN COSTE MEDIO EN EUROS POR ESTANCIA EN CENTROS PROPIOS DE	1.199,83	2.383,67
04	CONSEGUIR UN COSTE MEDIO EN EUROS POR ESTANCIA EN CENTROS AJENOS DE	413,57	252,24
<b>MEDIOS HUMANOS Y FINANCIEROS</b>			
CL	MEDIOS	Presupuesto 2008	
10	NÚMERO DE PERSONAS	65	65
	EN MILES DE EUROS		
11	Gastos de personal	2.412,44	1.404,03
12	Otros gastos de funcionamiento	3.114,00	1.723,59
13	TOTAL COSTE DE LOS SERVICIOS	5.526,44	3.127,62
14	Transferencias	101,00	37,75
15	Inversiones	194,50	69,83
16	TOTAL OPERACIONES NO FINANCIERAS	5.821,94	3.235,20
18	TOTAL GASTOS DEL PROGRAMA	5.821,94	3.235,20
<b>INDICADORES PARA EL SEGUIMIENTO DE OBJETIVOS</b>			
CL	DENOMINACIÓN	Presupuesto 2008	
19	NÚMERO DE CAMAS DE CLINICA PROPIAS INSTALADAS	12	12
20	NÚMERO DE CAMAS DE U.V.I. PROPIAS INSTALADAS	3	3
21	NÚMERO DE CAMAS DE REHABILITACIÓN PROPIAS INSTALADAS	25	25
22	NÚMERO TOTAL DE CAMAS HOSPITALARIAS PROPIAS INSTALADAS	40	40
23	NÚMERO DE ESTANCIAS PROPIAS CAUSADAS EN EL PERÍODO	3.250	1.154
24	NÚMERO DE ESTANCIAS PROPIAS POSIBLES EN EL PERÍODO	14.600	8.688
25	NÚMERO DE INGRESOS DEL PERÍODO EN CENTROS PROPIOS	800	482
26	COSTE DE ASISTENCIA HOSPITALARIA CON MEDIOS PROPIOS (EN MILES DE EUROS)	3.899,44	2.750,75
27	COSTE ASISTENCIA HOSPITALARIA CON MEDIOS AJENOS (EN MILES DE EUROS)	1.627,00	1.012,24
28	NÚMERO DE ACCIDENTADOS INGRESADOS EN CENTROS AJENOS	1.400	183
29	NÚMERO DE ESTANCIAS DE ACCIDENTADOS EN CENTROS AJENOS	3.934	4.013
30	DURACIÓN MEDIA EN DÍAS DE LOS PROCESOS DE INTERNAMIENTO EN CENTROS AJENOS	2,81	21,93





007 MUTUA MONTAÑESA  
ÁREA 2 "ASISTENCIA SANITARIA"  
OBJETIVOS DEL PROGRAMA 2224 "MEDICINA HOSPITALARIA"

01 OBTENER UN PORCENTAJE DE OCUPACIÓN EN CENTROS PROPIOS DE

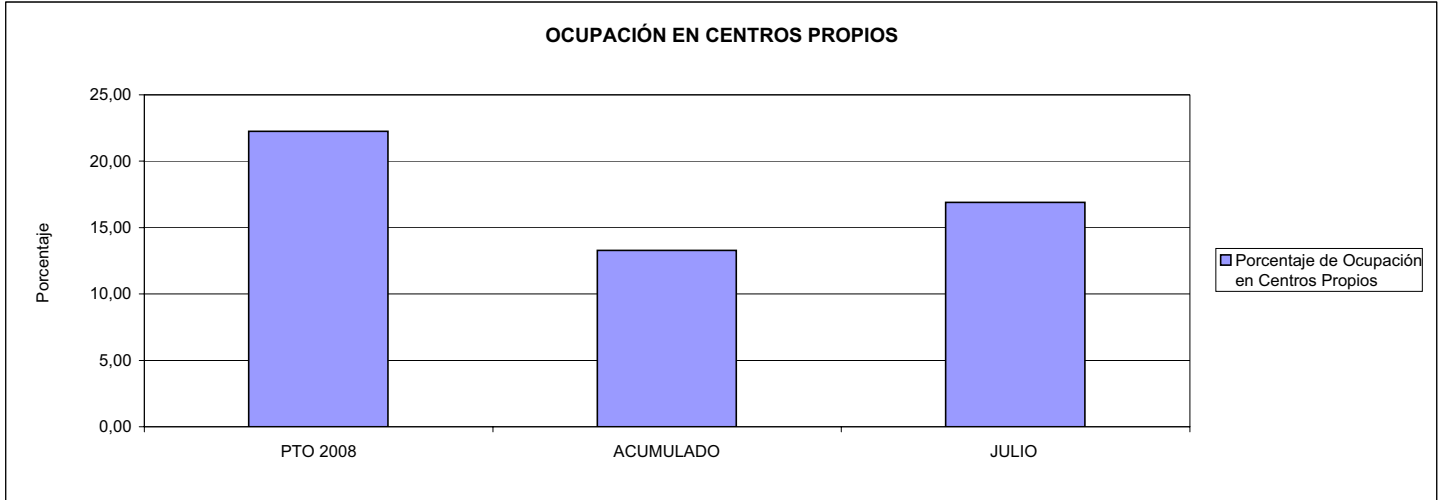

02 CONSEGUIR UNA ESTANCIA MEDIA EN CENTROS PROPIOS

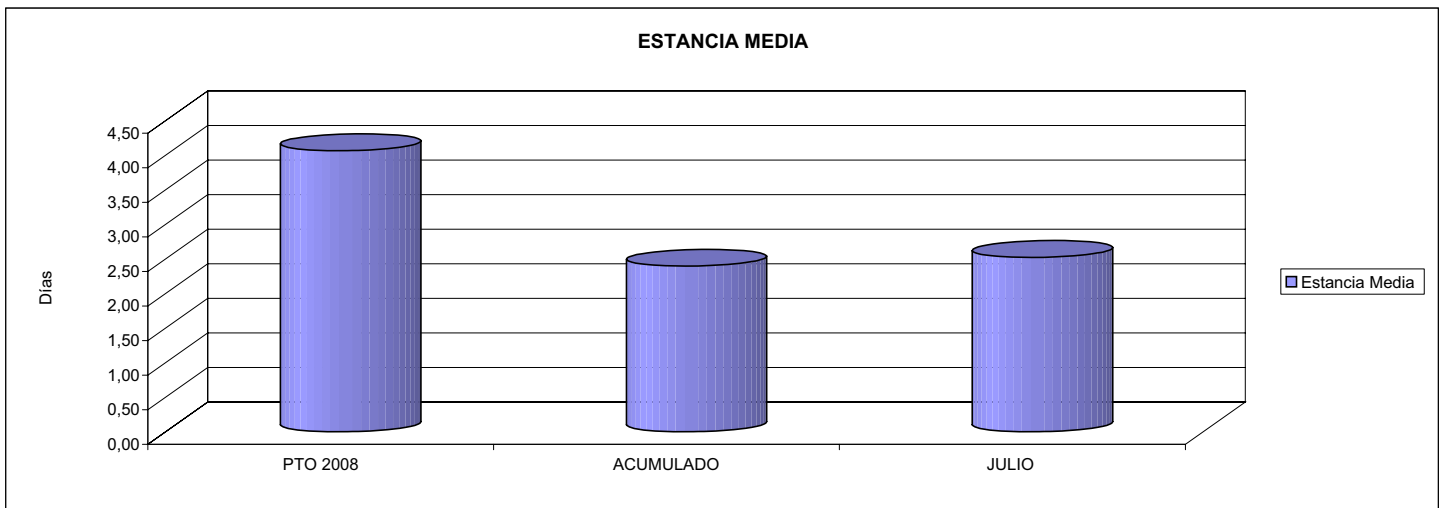

03 CONSEGUIR UN COSTE MEDIO EN € POR ESTANCIA EN CENTROS PROPIOS DE

04 CONSEGUIR UN COSTE MEDIO EN € POR ESTANCIA EN CENTROS AJENOS DE

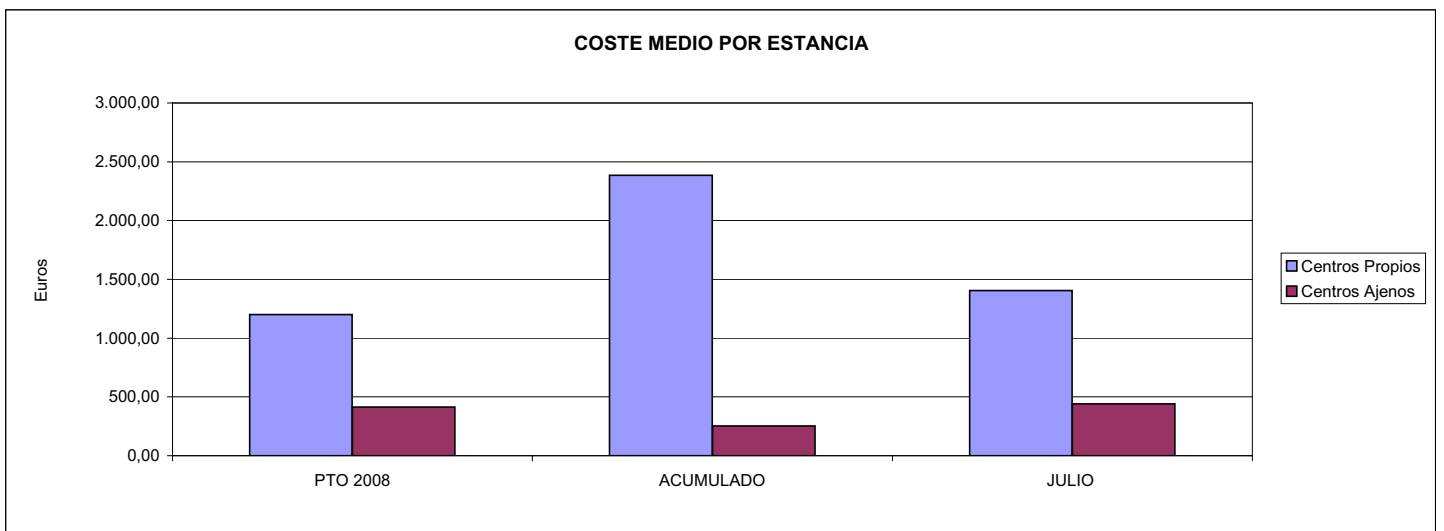



007 MUTUA MONTAÑESA		Area 3	
		G.P.	Programa
		34	36
PROGRAMA: HIGIENE Y SEGURIDAD EN EL TRABAJO			
<b>ACTIVIDADES</b>			
ASESORAMIENTO SOBRE GESTIÓN DE RIESGOS INVESTIGACIÓN E INSPECCIÓN DE ACCIDENTES INFORMACIÓN Y DIVULGACIÓN ESTUDIOS DE PUESTOS Y CONDICIONES DE TRABAJO			
<b>OBJETIVOS</b>			
CL	DENOMINACIÓN	Presupuesto 2008	
01	REALIZAR INVESTIGACIONES EN ACCIDENTES EN UN % DEL	3,08	0,51
02	REALIZAR ESTUDIOS SOBRE SINIESTRABILIDAD EN EMPRESAS EN NÚMERO DE	5.000	1.770
03	VISITAS DE ASESORAMIENTO Y ORIENT. CENTROS DE TRABAJO EN MATERIA DE SEGURIDAD E HIG. EN N°	4.500	344
04	REALIZAR CURSILLOS, JORNADAS, SEMINARIOS EN NÚMERO DE	500	18
05	MANTENER LA SINIESTRABILIDAD SOBRE EL COLECTIVO PROTEGIDO EN UN %	16,03	8,75
07	REALIZAR CAMPAÑAS DE SENSIBILIZACIÓN Y EDUCACIÓN EN NÚMERO DE	45	0
08	REALIZAR ACTUACIONES DE ASESORAMIENTO EN NÚMERO DE	7.000	10.541
09	REALIZAR CAMPAÑAS DE DIVULGACIÓN EN NÚMERO DE	45	0
<b>MEDIOS HUMANOS Y FINANCIEROS</b>			
CL	MEDIOS	Presupuesto 2008	
10	NÚMERO DE PERSONAS	12	9
	EN MILES DE EUROS		
11	Gastos de personal	328,55	149,66
12	Otros gastos de funcionamiento	543,65	69,44
	TOTAL COSTE DE LOS SERVICIOS	872,20	219,10
15	Inversiones	107,00	0,98
16	TOTAL OPERACIONES NO FINANCIERAS	979,20	220,08
18	TOTAL GASTOS DEL PROGRAMA	979,20	220,08
<b>INDICADORES PARA EL SEGUIMIENTO DE OBJETIVOS</b>			
CL	DENOMINACIÓN	Presupuesto 2008	
19	NÚMERO DE ACCIDENTES INVESTIGADOS	420	35
20	NÚMERO DE ACCIDENTES ACAECIDOS	13.650	6.838
21	NÚMERO DE ESTUDIOS DE SINIESTRABILIDAD EN EMPRESAS REALIZADOS	5.000	1.770
22	NÚMERO DE VISITAS A CENTROS DE TRABAJO REALIZADAS	4.500	344
23	NÚMERO DE ENCUESTAS EN MATERIA PREVENTIVA REALIZADAS	25	0
24	NÚMERO DE CURSILLOS, JORNADAS, SEMINARIOS EN MATERIA PREVENTIVA REALIZADOS	500	18
25	NÚMERO DE ASISTENTES A LOS CURSILLOS, JORNADAS Y SEMINARIOS	5.000	155
26	NÚMERO DE ACCIDENTADOS EN EL PERÍODO	33.500	15.659
27	POBLACIÓN LABORAL PROTEG. AL FINAL DEL PERÍODO POR I.M.S. POR CONTINGENCIAS PROFESIONALES	209.000	179.059
29	NUMERO DE ENFERMEDADES PROFESIONALES INVESTIGADAS	5	0
30	NÚMERO DE CAMPAÑAS DE SENSIBILIZACIÓN Y EDUCACIÓN PREVENTIVA REALIZADOS	45	0
31	NÚMERO DE PUBLICACIONES EN MATERIA PREVENTIVA REALIZADAS	5	0
32	NÚMERO DE ACTUACIONES DE ASESORAMIENTO EN MATERIA PREVENTIVA REALIZADAS	7.000	10.541
33	NÚMERO DE CAMPAÑAS DE DIVULGACIÓN EN MATERIA PREVENTIVA REALIZADAS	45	0



007 MUTUA MONTAÑESA

ÁREA 3 "SERVICIOS SOCIALES"

OBJETIVOS DEL PROGRAMA 3436 "HIGIENE Y SEGURIDAD EN EL TRABAJO"

01 REALIZAR INVESTIGACIONES EN ACCIDENTES EN UN % DEL  
05 MANTENER LA SINIESTRALIDAD SOBRE EL COLECTIVO PROTEGIDO EN UN %

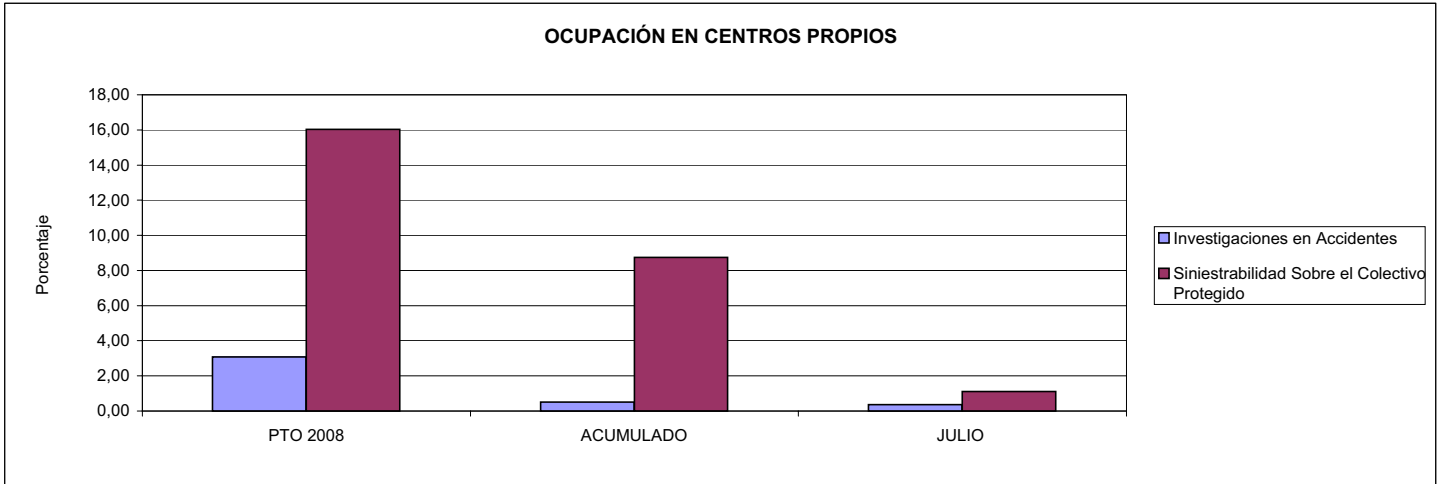

02 REALIZAR ESTUDIOS SOBRE SINIESTRALIDAD EN EMPRESAS EN NÚMERO DE  
03 REALIZAR VISITAS DE ASESORAMIENTO Y ORIENTACIÓN A CENTROS DE TRABAJO EN MATERIA DE SEGURIDAD E HIGIENE EN NÚMERO DE  
08 REALIZAR ACTUACIONES DE ASESORAMIENTO EN NÚMERO DE

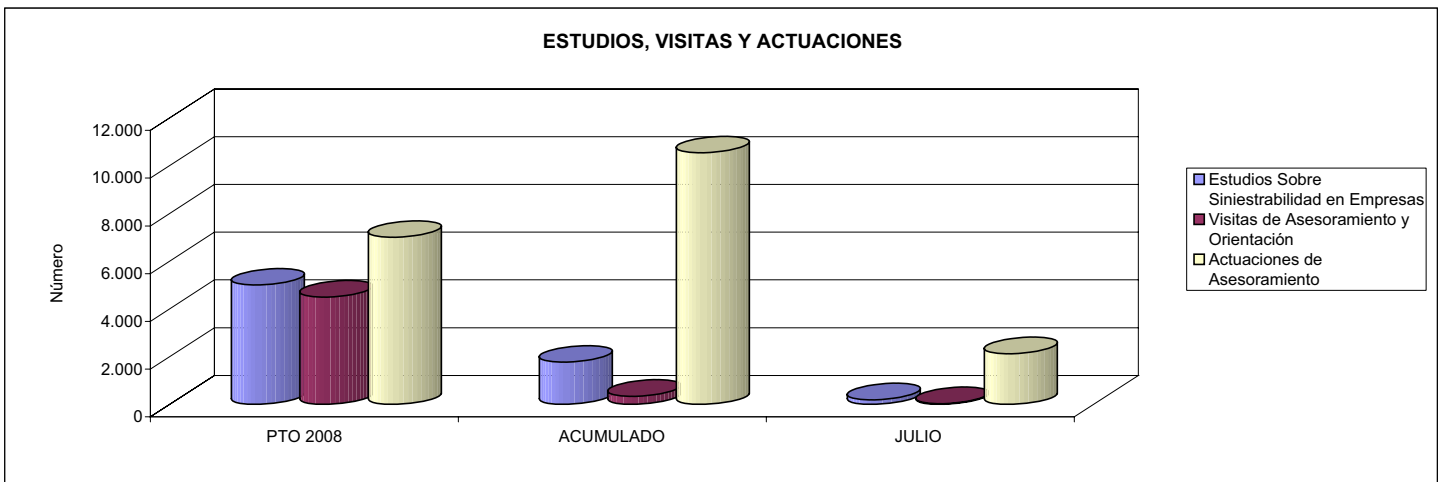

04 REALIZAR CURSILLOS, JORNADAS, SEMINARIOS EN NÚMERO DE  
07 REALIZAR CAMPAÑAS DE SENSIBILIZACIÓN Y EDUCACIÓN EN NÚMERO DE  
09 REALIZAR CAMPAÑAS DE DIVULGACIÓN EN NÚMERO DE

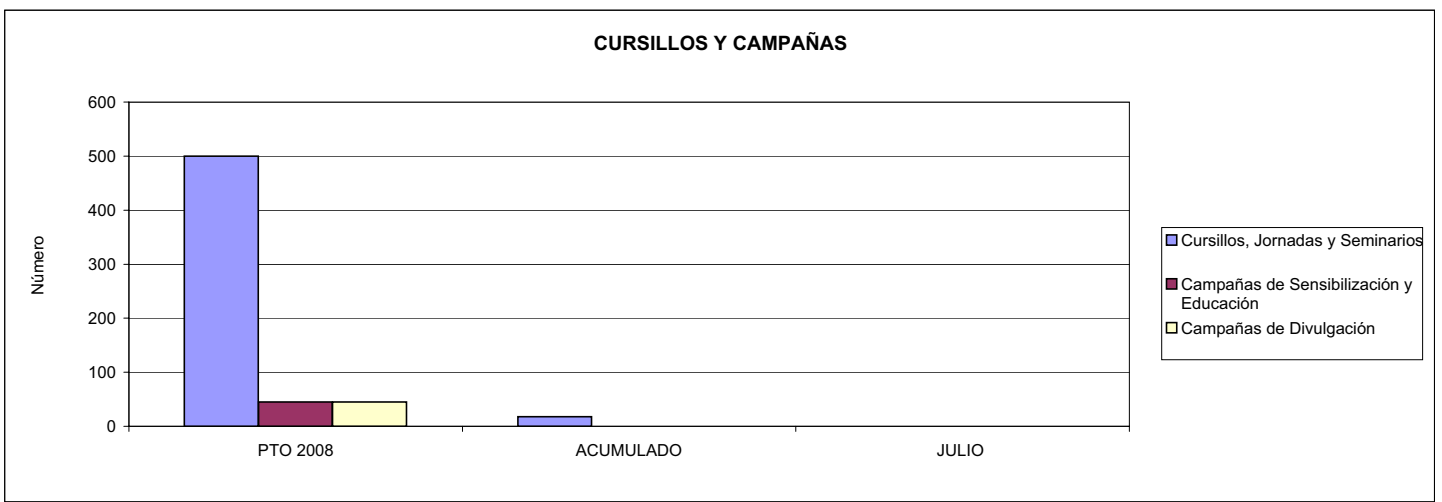



007 MUTUA MONTAÑESA		Area 4	
		G.P. 43	Programa 64
PROGRAMA: ADMINISTRACIÓN DEL PATRIMONIO			
<b>ACTIVIDADES</b>			
GESTIONAR Y CONTROLAR LA SITUACIÓN Y VARIACIÓN FINANCIERA Y PATRIMONIAL			
<b>OBJETIVOS</b>			
CL	DENOMINACIÓN	Presupuesto 2008	
02	OBTENER UN % DE RENTABILIDAD MEDIA DE LA CARTERA DEL	4,41	0,00
09	OBTENER UN % DE EXCEDENTE DE GESTIÓN SOBRE CUOTAS DEL	12,76	-33,82
<b>MEDIOS HUMANOS Y FINANCIEROS</b>			
CL	MEDIOS	Presupuesto 2008	
10	NÚMERO DE PERSONAS	0	0
	EN MILES DE EUROS		
14	Transferencias	6.000,00	0,00
16	TOTAL OPERACIONES NO FINANCIERAS	6.000,00	0,00
17	TOTAL OPERACIONES FINANCIERAS	16.661,87	0,00
18	TOTAL GASTOS DEL PROGRAMA	22.661,87	0,00
<b>INDICADORES PARA EL SEGUIMIENTO DE OBJETIVOS</b>			
CL	DENOMINACIÓN	Presupuesto 2008	
24	IMPORTE MEDIO DE LA CARTERA DE VALORES (EN MILES DE EUROS)	24.000,00	39.203,73
25	RENDIMIENTO NETO EN EL PERÍODO DE LA CARTERA DE VALORES (EN MILES DE EUROS)	1.058,00	0,00
40	EXCEDENTE DE GESTIÓN EN EL PERÍODO(EN MILES DE EUROS)	17.790,37	-15.625,86
41	RECAUDACIÓN POR CUOTAS EN EL PERÍODO(EN MILES DE EUROS)	139.420,00	46.205,80



007 MUTUA MONTAÑESA		Area 4	
		G.P. 45	Programa 91
PROGRAMA: DIRECCIÓN Y SERVICIOS GENERALES		RESPONSABLE:	
<b>ACTIVIDADES</b>			
DIRIGIR, COORDINAR Y APOYAR LAS ACTIVIDADES DE LA ENTIDAD INSPECCIONAR LOS CENTROS Y SERVICIOS PROPIOS Y CONCERTADOS GESTIONAR Y COORDINAR LA POLÍTICA DE PERSONAL, SUMINISTROS Y MANTENIMIENTO ELABORAR Y GESTIONAR LOS PRESUPUESTOS			
<b>OBJETIVOS</b>			
CL	DENOMINACIÓN	Presupuesto 2008	
01	CONSEGUIR QUE EL ABSENTISMO S/JORNADAS TOTALES NO EXCEDA EL %	6,67	4,07
08	CONSEGUIR QUE EL COSTE DE LOS SERVICIOS S/CUOTAS NO REBASE EL %	19,26	39,87
09	CONSEGUIR UN COSTE DE LOS SERVICIO POR TRABAJADOR PROTEGIDO, EN EUROS, DE	116,74	60,03
<b>MEDIOS HUMANOS Y FINANCIEROS</b>			
CL	MEDIOS	Presupuesto 2008	
10	NÚMERO DE PERSONAS	102	96
	EN MILES DE EUROS		
11	Gastos de personal	3.883,08	2.214,99
12	Otros gastos de funcionamiento	2.714,49	1.794,13
13	TOTAL COSTE DE LOS SERVICIOS	6.597,57	4.009,12
14	Transferencias	12,00	0,02
15	Inversiones	60,00	31,08
16	TOTAL OPERACIONES NO FINANCIERAS	6.669,57	4.040,22
17	TOTAL OPERACIONES FINANCIERAS	1.475,00	20,00
18	TOTAL GASTOS DEL PROGRAMA	8.144,57	4.060,22
<b>INDICADORES PARA EL SEGUIMIENTO DE OBJETIVOS</b>			
CL	DENOMINACIÓN	Presupuesto 2008	
25	NÚMERO DE JORNADAS LABORALES DE TODO EL PERSONAL DE LA ENTIDAD	90.000	53.558
26	NÚMERO DE JORNADAS LABORALES PERDIDAS DE TODO EL PERSONAL DE LA ENTIDAD	6.000	2.182
40	IMPORTE TOTAL DEL COSTE DE LOS SERVICIOS DE LA ENTIDAD (EN MILES DE EUROS)	26.849,32	18.421,78
41	RECAUDACIÓN POR CUOTAS (EN MILES DE EUROS)	139.420,00	46.205,80
42	POBLACIÓN LABORAL PROTEGIDA AL FINAL DEL PERÍODO	230.000	306.881



007 MUTUA MONTAÑESA

ÁREA 4 "TESORERÍA, INFORMÁTICA Y OTROS SERVICIOS FUNCIONALES"

OBJETIVOS DEL PROGRAMA 4364 "ADMINISTRACIÓN DEL PATRIMONIO"

02 OBTENER UN % DE RENTABILIDAD MEDIA DE LA CARTERA  
09 OBTENER UN % DE EXCEDENTE DE GESTIÓN SOBRE CUOTAS DEL

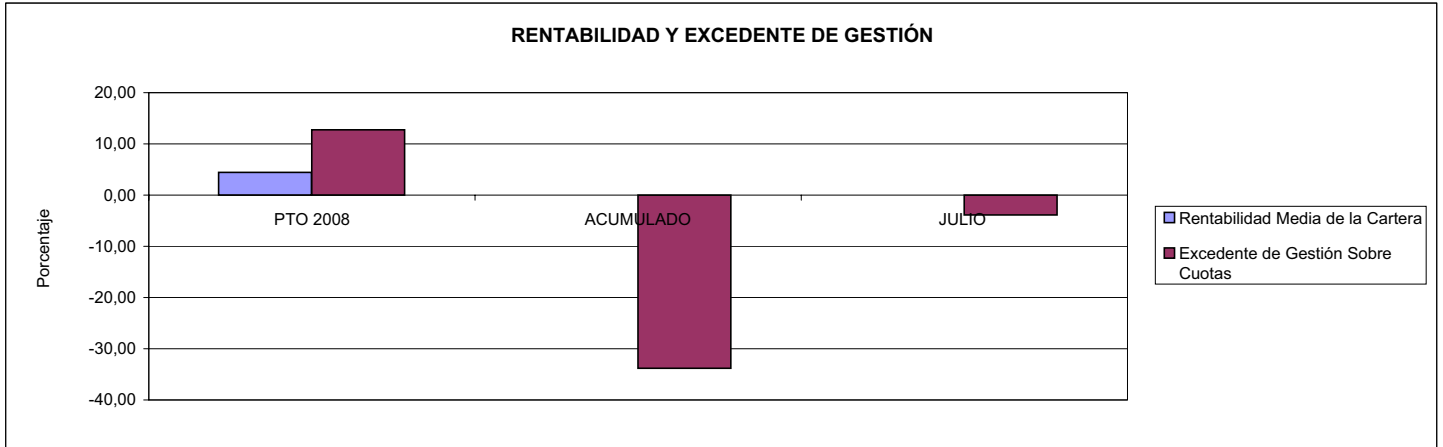

007 MUTUA MONTAÑESA

ÁREA 4 "TESORERÍA, INFORMÁTICA Y OTROS SERVICIOS FUNCIONALES"

OBJETIVOS DEL PROGRAMA 4591 "DIRECCIÓN Y SERVICIOS GENERALES"

01 CONSEGUIR QUE EL ABSENTISMO S/JORNADAS DE TRABAJO NO EXCEDA EL %  
08 CONSEGUIR QUE EL COSTE DEL SERVICIO S/CUOTAS NO REBASE EL %

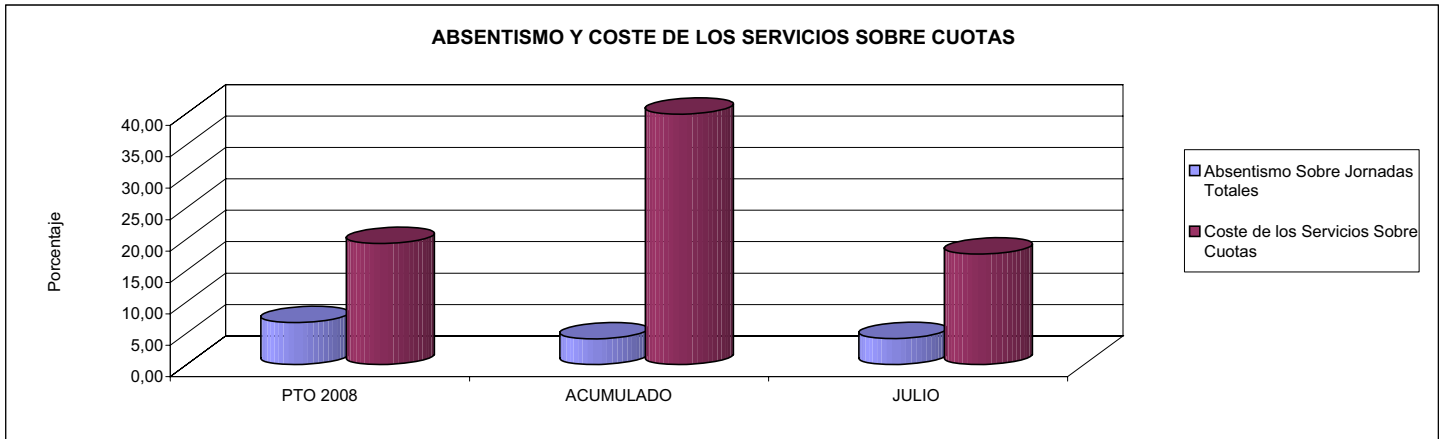

09 CONSEGUIR UN COSTE DE LOS SERVICIOS POR TRABAJADOR PROTEGIDO, EN EUROS, DE

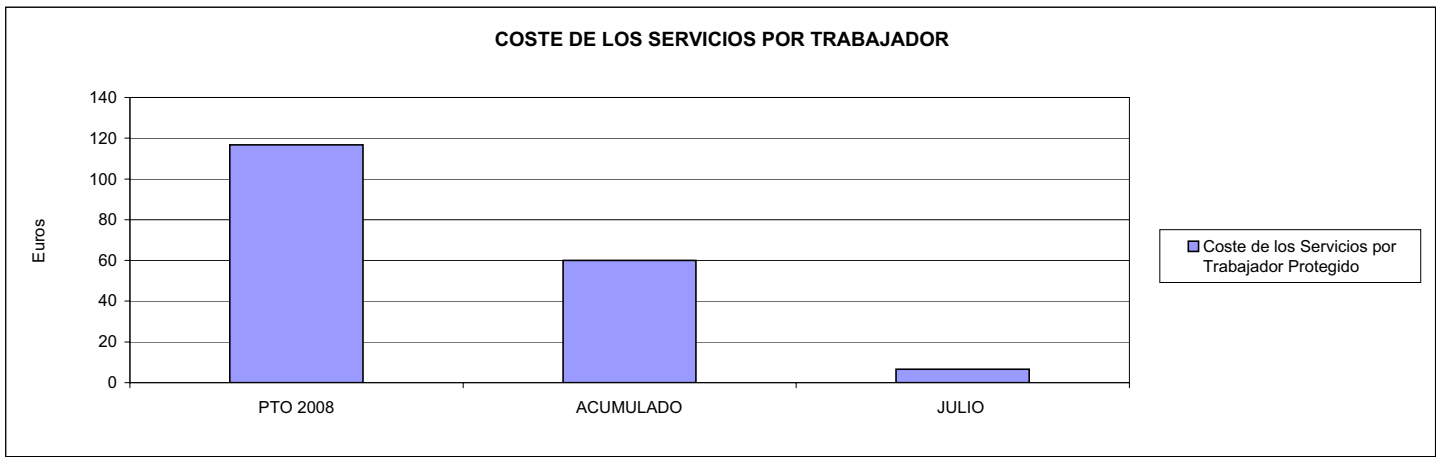





010 MUTUA UNIVERSAL		Area 1	
		G.P. 11	Programa 02
PROGRAMA: INCAPACIDAD TEMPORAL Y OTRAS PRESTACIONES		RESPONSABLE:	
<b>ACTIVIDADES</b>			
RECONOCIMIENTO DE PRESTACIONES DE PAGO DIRECTO POR INCAPACIDAD TEMPORAL VIGILANCIA DE LOS RECONOCIMIENTOS EFECTUADOS EN RÉGIMEN DE PAGO DELEGADO VIGILANCIA DEL AGOTAMIENTO DE LOS PLAZOS DE ESTAS PRESTACIONES SEGUIMIENTO DE LA INCAPACIDAD TEMPORAL POR RÉGIMENES Y TIPOS DE PAGO (DIRECTO Y DELEGADO)			
<b>OBJETIVOS</b>			
CL	DENOMINACIÓN	Presupuesto 2008	
01	CONSEGUIR UNA DURACIÓN MEDIAS MÁXIMA, EN DÍAS, DE CADA PROCESO DE	32,26	31,31
02	Nº MÁXIMO DE PROCESOS PENDIENTES DE ALTA POR CADA MIL AFILIADOS AL FINAL DEL PERÍODO DE	12,68	14,05
03	CONSEGUIR UN GASTO DIRECTO MÁXIMO POR AFILIADO DE EUROS	130,16	63,61
04	CONSEGUIR UN NÚM. MEDIO MÁXIMO DE DÍAS INDEMNIZADOS POR CADA PROCESO INDEMNIZADO DE	46,13	47,39
05	CONSEGUIR UN GASTO MÁXIMO POR DÍA INDEMNIZADO DE EUROS	30,13	31,64
06	REALIZAR GASTO DIRECTO MÁXIMO POR PROCESO INDEMNIZADO CON ALTA EN EL PERÍODO DE EUROS	1.389,79	1.499,69
07	REALIZAR UN GASTO TOTAL MÁXIMO POR AFILIADO DE EUROS	134,59	65,10
08	CONSEGUIR UN GASTO TOTAL MÁXIMO POR DÍA INDEMNIZADO DE EUROS	31,15	32,38
09	REALIZAR UN GASTO TOTAL MÁXIMO POR PROCESO INDEMNIZADO DE EUROS	1.437,12	1.534,73
<b>MEDIOS HUMANOS Y FINANCIEROS</b>			
CL	MEDIOS	Presupuesto 2008	
10	NÚMERO DE PERSONAS	72	67
11	EN MILES DE EUROS		
11	Gastos de personal	3.425,16	1.861,46
12	Otros gastos de funcionamiento	4.621,00	3.033,30
13	TOTAL COSTE DE LOS SERVICIOS	8.046,16	4.894,76
14	Transferencias	339.597,81	167.234,37
16	TOTAL OPERACIONES NO FINANCIERAS	347.643,97	172.129,13
18	TOTAL GASTOS DEL PROGRAMA	347.643,97	172.129,13
<b>INDICADORES PARA EL SEGUIMIENTO DE OBJETIVOS</b>			
CL	DENOMINACIÓN	Presupuesto 2008	
19	NUM. DE PROCESOS CUYA ALTA SE HAYA PRODUCIDO EN EL PERÍODO	400.880	203.711
20	Nº DÍAS DE BAJA, DEL PERÍODO O ANTERIORES, PROCESOS CUYA ALTA SE HAYA PROD. EN PERÍODO	12.933.500	6.377.989
21	Nº PROCESOS EN LOS QUE EL ÚLTIMO DÍA DEL PERÍODO EL PACIENTE SE ENCUENTRA EN SIT. DE BAJA	31.692	33.065
22	POBLACIÓN MEDIA PROTEGIDA EL ÚLTIMO DÍA DEL PERÍODO	2.498.500	2.353.573
23	POBLACIÓN MEDIA PROTEGIDA EN EL PERÍODO	2.454.400	2.368.929
24	GASTO DIREC. EN PERÍODO EN CONCEPTO DE INCAP. TEMP. MILES € EXCLUIDAS EMP. COLABORADORAS	319.459,66	150.689,41
25	NÚMERO DE PROCESOS INICIADOS EN EL PERÍODO	401.760	204.744
60	NUM. DE PROCESOS INDEMNIZADOS CUYA ALTA SE HAYA PRODUCIDO EN EL PERÍODO	232.720	106.451
61	Nº DÍAS INDEM. EN EL PERÍODO O ANTERIORES, DE PROC. INDEM. ALTA SE HAYA PROD. EN EL PERÍODO	10.736.000	5.045.109
62	NUM. DE PROCESOS INDEMNIZADOS INICIADOS EN EL PERÍODO	236.640	107.382
63	NUM. DE DÍAS INDEMNIZADOS EN EL PERÍODO	10.604.150	4.762.130
64	NUM. DE PROCESOS INDEMNIZADOS INICIADOS POR CADA 1000 AFILIADOS	96	45
65	NUM. DE DÍAS INDEMNIZADOS POR CADA AFILIADO	4,32	2,01
66	GASTOS ASOCIADOS GENERADOS EN PERÍODO. (SANITARIOS, DE ADMON Y OTROS GENERALES, MILES €)	10.880,00	3.521,00





010 MUTUA UNIVERSAL

ÁREA 1 "PRESTACIONES ECONÓMICAS"

OBJETIVOS DEL PROGRAMA 1102 "INCAPACIDAD TEMPORAL Y OTRAS PRESTACIONES"

01 DURACIÓN MEDIA MÁXIMA DE CADA PROCESO

04 NÚMERO MEDIO MÁXIMO DE DÍAS INDEMNIZADOS POR CADA PROCESO INDEMNIZADO

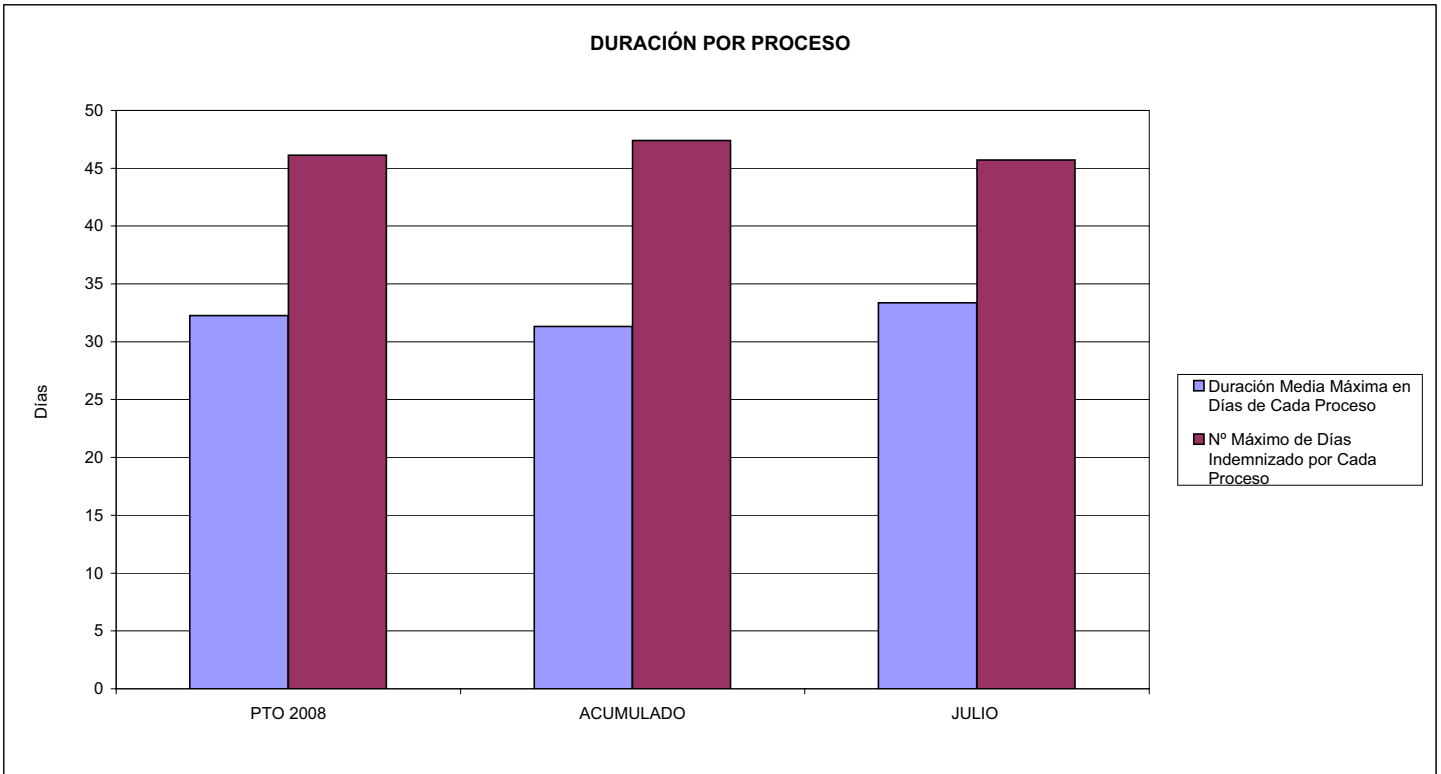

02 NÚM. MÁXIMO DE PROCESOS PENDIENTES DE ALTA POR CADA MIL AFILIADOS AL FINAL DEL PERÍODO

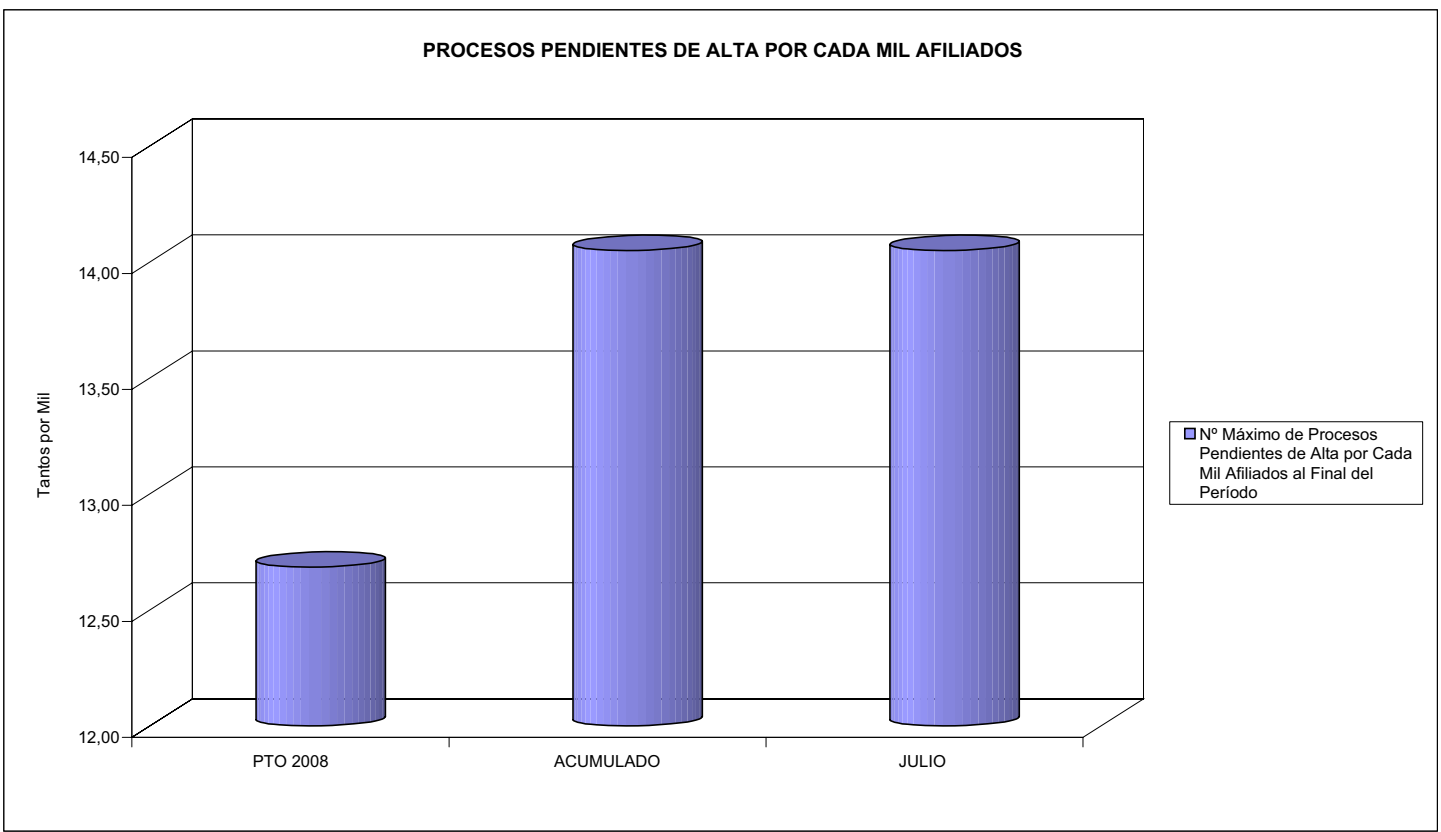



010 MUTUA UNIVERSAL

ÁREA 1 "PRESTACIONES ECONÓMICAS"

OBJETIVOS DEL PROGRAMA 1102 "INCAPACIDAD TEMPORAL Y OTRAS PRESTACIONES"

- 03 GASTO DIRECTO MÁXIMO POR AFILIADO
- 05 GASTO MÁXIMO POR DÍA INDEMNIZADO
- 07 GASTO TOTAL MÁXIMO POR AFILIADO
- 08 GASTO TOTAL MÁXIMO POR DÍA INDEMNIZADO

GASTO POR AFILIADO Y DÍA

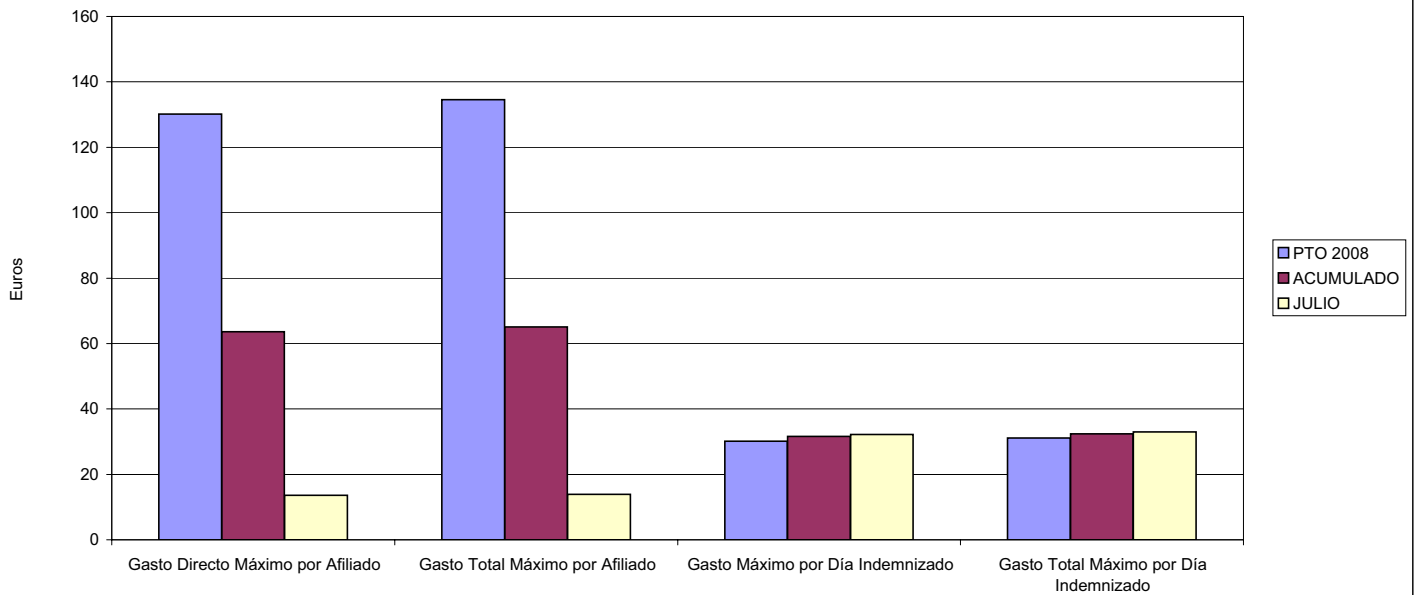

- 06 GASTO DIRECTO MÁXIMO POR PROCESO INDEMNIZADO CON ALTA EN EL PERÍODO
- 09 GASTO TOTAL MÁXIMO POR PROCESO INDEMNIZADO

COSTO MÁXIMO POR PROCESO

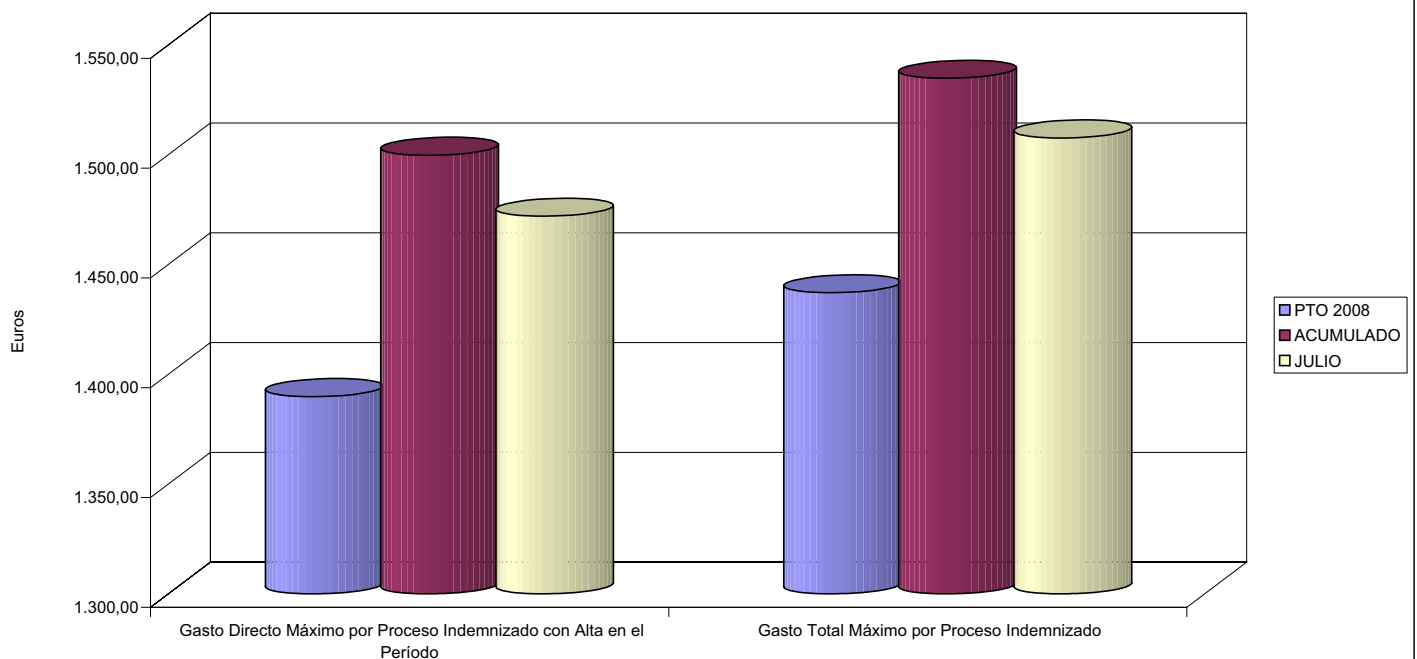



010 MUTUA UNIVERSAL		Area 1	
		G.P. 11	Programa 05
PROGRAMA: CAPITALES RENTA Y OTRAS COMPENSACIONES FINANCIERAS DE ACCIDENTES DE TRABAJO		RESPONSABLE:	
<b>ACTIVIDADES</b>			
RECONOCIMIENTO DE LOS DERECHOS A PRESTACIONES VITALICIAS Y TEMPORALES A BENEFICIARIOS DE INVALIDEZ MUERTE Y SUPERVIVENCIA DE ACCIDENTES DE TRABAJO CONTROL DE CÁLCULO DE LOS CAPITALES COSTE DE RENTA DE ACCIDENTES DE TRABAJO TRAMITACIÓN DE LOS EXPEDIENTES ANTE LOS ORGANISMOS CORRESPONDIENTES			
<b>OBJETIVOS</b>			
CL	DENOMINACIÓN	Presupuesto 2008	
01	ATENDER UN NÚMERO DE SINIESTROS DE INVALIDEZ GENERADORES DE CAPITALES RENTA	725	511
02	ATENDER UN NÚMERO DE SINIESTROS POR MUERTE, GENERADORES DE CAPITALES RENTA	136	82
<b>MEDIOS HUMANOS Y FINANCIEROS</b>			
CL	MEDIOS	Presupuesto 2008	
10	NÚMERO DE PERSONAS	44	43
	EN MILES DE EUROS		
11	Gastos de personal	2.809,08	1.596,19
12	Otros gastos de funcionamiento	967,00	499,87
13	TOTAL COSTE DE LOS SERVICIOS	3.776,08	2.096,06
14	Transferencias	274.206,39	143.912,15
16	TOTAL OPERACIONES NO FINANCIERAS	277.982,47	146.008,21
18	TOTAL GASTOS DEL PROGRAMA	277.982,47	146.008,21
<b>INDICADORES PARA EL SEGUIMIENTO DE OBJETIVOS</b>			
CL	DENOMINACIÓN	Presupuesto 2008	
19	IMPORTE DE LOS CAPITALES RENTA POR INVALIDEZ (EN MILES DE EUROS)	73.778,25	61.532,02
20	NÚMERO DE SINIESTROS GENERADOS DE CAPITALES RENTA POR INVALIDEZ	725	511
21	IMPORTE MEDIO DE LOS CAPITALES RENTA POR INVALIDEZ (EN EUROS)	101.763,10	120.414,91
22	IMPORTE DE LOS CAPITALES RENTA POR MUERTE ( EN MILES DE EUROS)	17.972,51	15.161,35
23	NÚMERO DE SINIESTROS DEVENGADOS DE CAPITALES RENTA POR MUERTE	136	82
24	IMPORTE MEDIO DE LOS CAPITALES RENTA POR MUERTE (EN EUROS)	132.150,81	184.894,51
25	POBLACIÓN LABORAL PROTEGIDA POR I.M.S. AL FINAL DEL PERÍODO	1.459.000	1.314.892



010 MUTUA UNIVERSAL

ÁREA 1 "PRESTACIONES ECONÓMICAS"

OBJETIVOS DEL PROGRAMA 1105 "CAPITALES RENTA Y OTRAS COMPENSACIONES FINANCIERAS DE ACCIDENTES DE TRABAJO"

01 NÚMERO DE SINIESTROS DE INVALIDEZ GENERADORES DE CAPITALES RENTA

02 NÚMERO DE SINIESTROS POR MUERTE GENERADORES DE ACCIDENTES DE TRABAJO

CAPITALES RENTA POR ORIGEN DE SINIESTRO

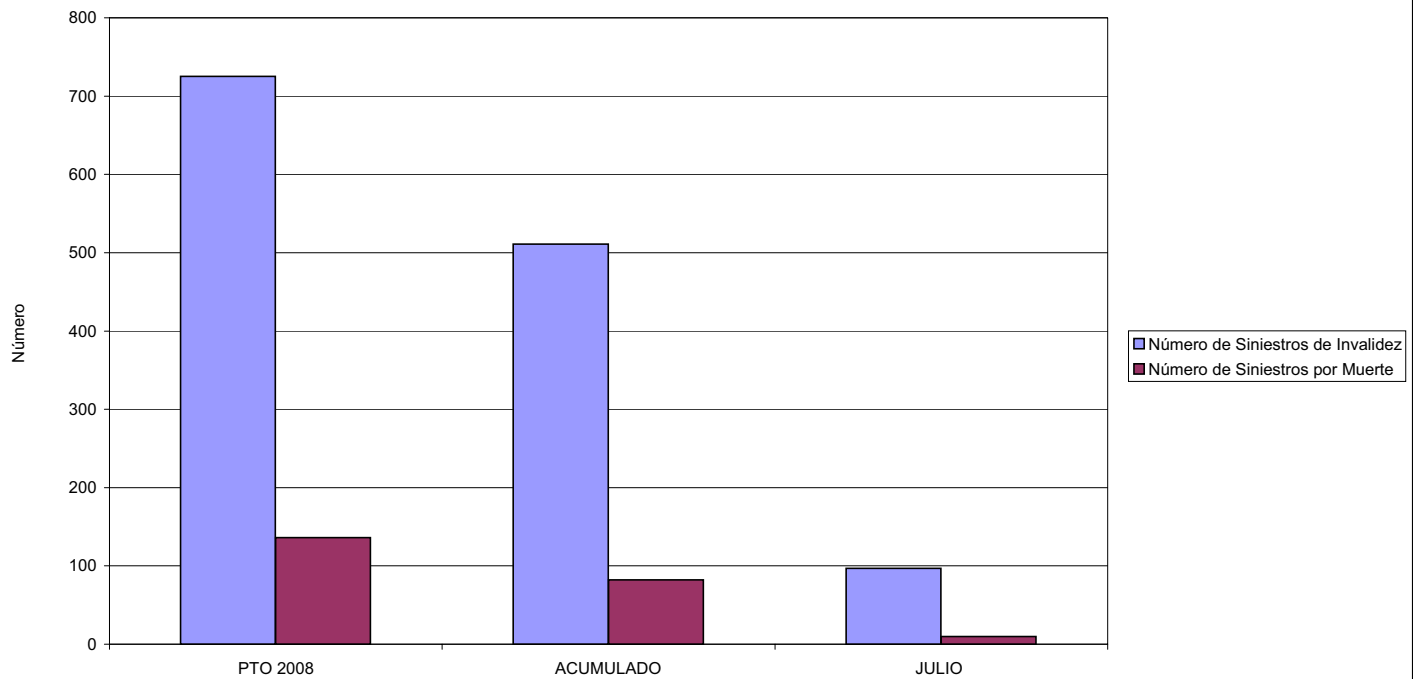



010 MUTUA UNIVERSAL		Area 2	
		G.P. 21	Programa 22
PROGRAMA: MEDICINA AMBULATORIA DE MUTUAS DE ACCIDENTES DE TRABAJO			
<b>ACTIVIDADES</b>			
GESTIÓN DE LA ASISTENCIA SANITARIA EN RÉGIMEN AMBULATORIO EN CENTROS PROPIOS DE LAS MUTUAS Y EN SUS CENTROS MANCOMUNADOS CONTROL DE LA ASISTENCIA SANITARIA PRESTADA CON MEDIOS AJENOS CREACIÓN, ADAPTACIÓN Y MEJORA DE CENTROS PROPIOS DE LAS MUTUAS Y DE SUS CENTROS MANCOMUNADOS			
<b>OBJETIVOS</b>			
CL	DENOMINACIÓN	Presupuesto 2008	
02	ATENDER UN PORCENTAJE DE PACIENTES CON MEDIOS PROPIOS DE	57,98	61,65
03	ATENDER UN NÚMERO DE PACIENTES DE	218.000	108.150
<b>MEDIOS HUMANOS Y FINANCIEROS</b>			
CL	MEDIOS	Presupuesto 2008	
10	NÚMERO DE PERSONAS	1.322	1.286
	EN MILES DE EUROS		
11	Gastos de personal	54.628,40	33.456,70
12	Otros gastos de funcionamiento	82.079,07	45.200,31
13	TOTAL COSTE DE LOS SERVICIOS	136.707,47	78.657,01
14	Transferencias	13.815,62	5.452,71
15	Inversiones	12.359,82	6.326,43
16	TOTAL OPERACIONES NO FINANCIERAS	162.882,91	90.436,15
18	TOTAL GASTOS DEL PROGRAMA	162.882,91	90.436,15
<b>INDICADORES PARA EL SEGUIMIENTO DE OBJETIVOS</b>			
CL	DENOMINACIÓN	Presupuesto 2008	
19	NÚMERO DE CONSULTAS NUEVAS CON MEDIOS PROPIOS	218.000	108.150
20	NÚMERO DE CONSULTAS SUCESIVAS CON MEDIOS PROPIOS	488.000	441.793
22	NÚMERO DE PACIENTES ATENDIDOS CON MEDIOS PROPIOS	218.000	108.150
23	NÚMERO DE PACIENTES ATENDIDOS CON MEDIOS AJENOS	158.000	67.264
28	POBLACIÓN LABORAL PROTEGIDA AL FINAL DEL PERÍODO POR I.T. POR CONTINGENCIAS PROFESIONALES	1.451.000	1.304.617



010 MUTUA UNIVERSAL

ÁREA 2 "ASISTENCIA SANITARIA"

OBJETIVOS DEL PROGRAMA 2122 "GESTIÓN AMBULATORIA"

02 ATENDER UN PORCENTAJE DE PACIENTES CON MEDIOS PROPIOS

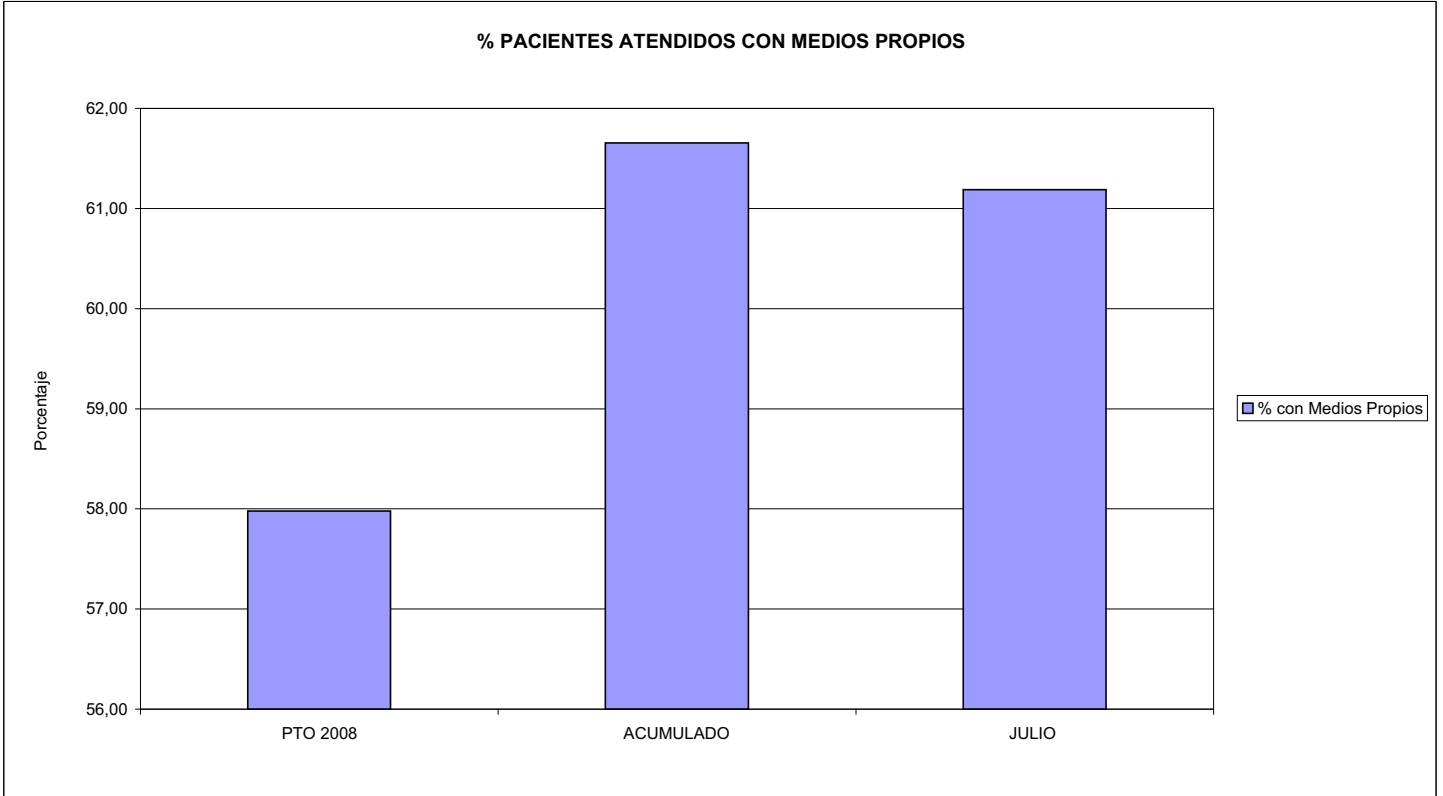

03 PACIENTES ATENDIDOS CON MEDIOS PROPIOS

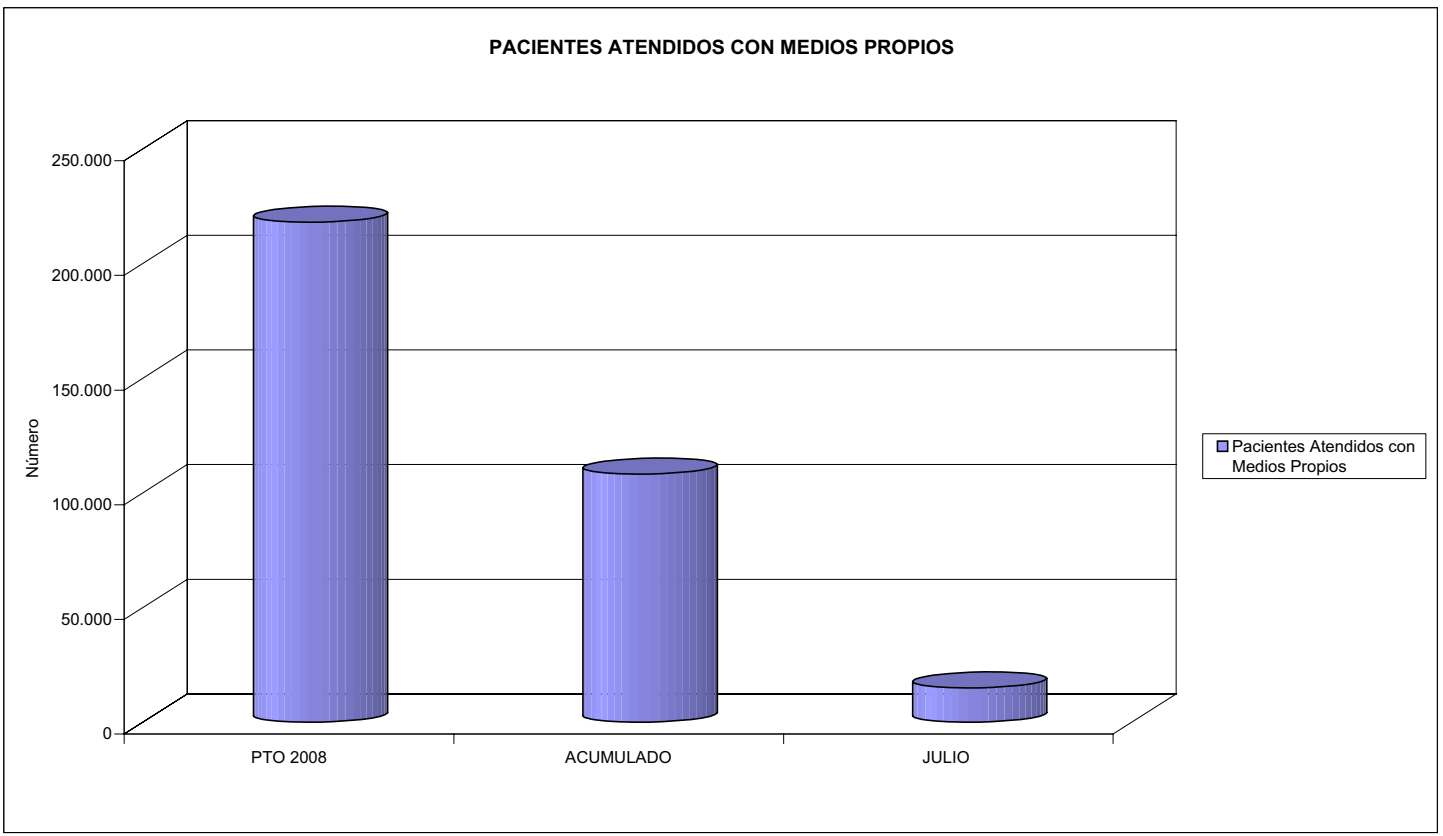



010 MUTUA UNIVERSAL		Area 2	
		G.P. 22	Programa 24
PROGRAMA: MEDICINA HOSPITALARIA DE MUTUAS DE ACCIDENTES DE TRABAJO		RESPONSABLE:	
<b>ACTIVIDADES</b>			
GESTIÓN DE LA ASISTENCIA SANITARIA EN RÉGIMEN HOSPITALARIO EN CENTROS PROPIOS DE LAS MUTUAS Y EN SUS CENTROS MANCOMUNADOS CONTROL DE LA ASISTENCIA SANITARIA PRESTADA CON MEDIOS AJENOS CREACIÓN, ADAPTACIÓN Y MEJORA DE CENTROS PROPIOS DE LAS MUTUAS Y DE SUS CENTROS MANCOMUNADOS			
<b>OBJETIVOS</b>			
CL	DENOMINACIÓN	Presupuesto 2008	
04	CONSEGUIR UN COSTE MEDIO EN EUROS POR ESTANCIA EN CENTROS AJENOS DE	338,05	374,63
<b>MEDIOS HUMANOS Y FINANCIEROS</b>			
CL	MEDIOS	Presupuesto 2008	
10	NÚMERO DE PERSONAS	0	0
	EN MILES DE EUROS		
12	Otros gastos de funcionamiento	13.522,00	8.580,13
13	TOTAL COSTE DE LOS SERVICIOS	13.522,00	8.580,13
14	Transferencias	810,00	644,16
16	TOTAL OPERACIONES NO FINANCIERAS	14.332,00	9.224,29
18	TOTAL GASTOS DEL PROGRAMA	14.332,00	9.224,29
<b>INDICADORES PARA EL SEGUIMIENTO DE OBJETIVOS</b>			
CL	DENOMINACIÓN	Presupuesto 2008	
27	COSTE ASISTENCIA HOSPITALARIA CON MEDIOS AJENOS (EN MILES DE EUROS)	13.522,00	8.580,13
28	NÚMERO DE ACCIDENTADOS INGRESADOS EN CENTROS AJENOS	6.460	3.387
29	NÚMERO DE ESTANCIAS DE ACCIDENTADOS EN CENTROS AJENOS	40.000	22.903
30	DURACIÓN MEDIA EN DÍAS DE LOS PROCESOS DE INTERNAMIENTO EN CENTROS AJENOS	6,19	6,76



010 MUTUA UNIVERSAL

ÁREA 2 "ASISTENCIA SANITARIA"

OBJETIVOS DEL PROGRAMA 2224 "MEDICINA HOSPITALARIA"

04 CONSEGUIR UN COSTE MEDIO EN € POR ESTANCIA EN CENTROS AJENOS DE

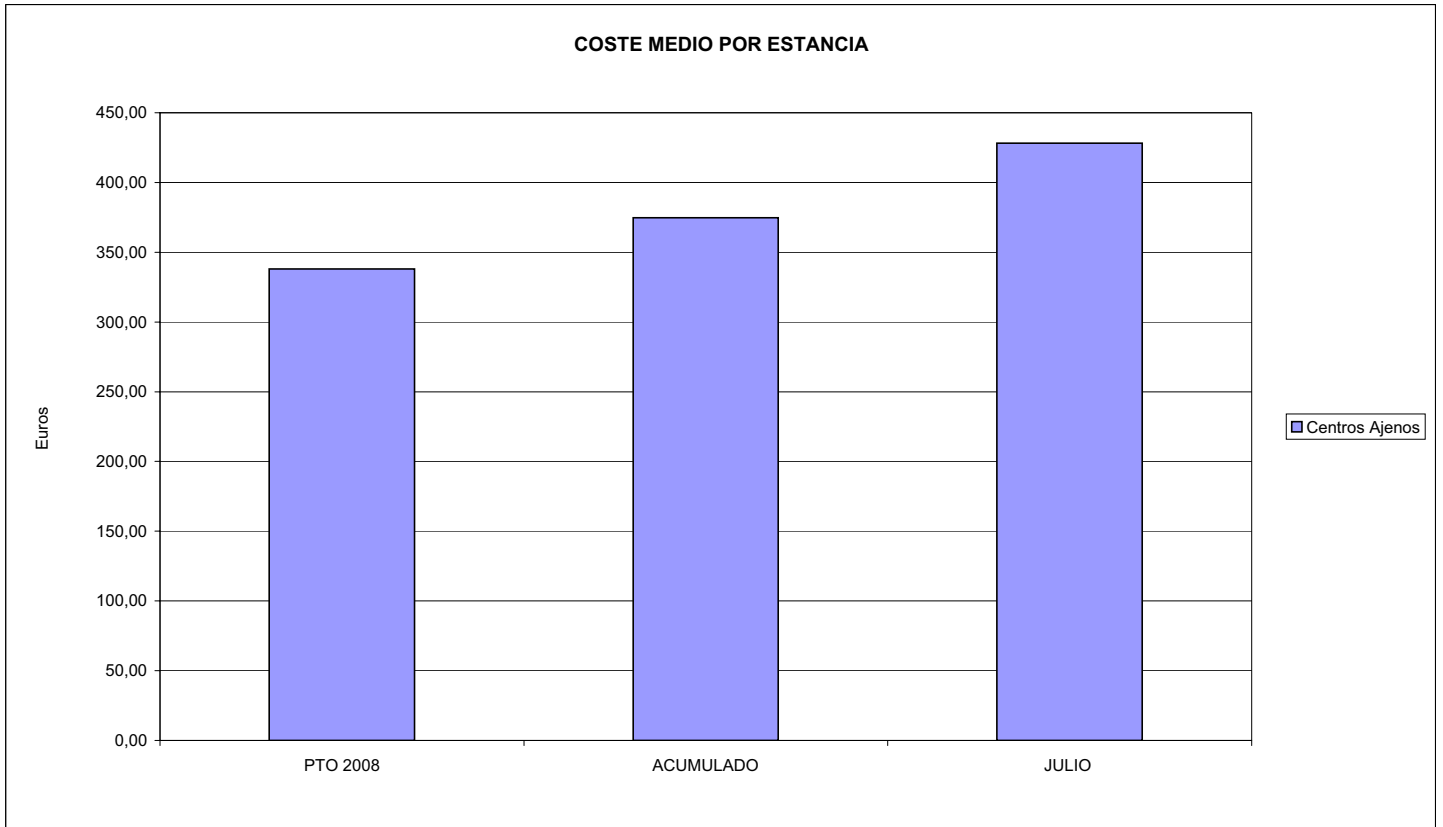





010 MUTUA UNIVERSAL		Area 3	
		G.P.	Programa
		34	36
PROGRAMA: HIGIENE Y SEGURIDAD EN EL TRABAJO			
<b>ACTIVIDADES</b>			
ASESORAMIENTO SOBRE GESTIÓN DE RIESGOS INVESTIGACIÓN E INSPECCIÓN DE ACCIDENTES INFORMACIÓN Y DIVULGACIÓN ESTUDIOS DE PUESTOS Y CONDICIONES DE TRABAJO			
<b>OBJETIVOS</b>			
CL	DENOMINACIÓN	Presupuesto 2008	
01	REALIZAR INVESTIGACIONES EN ACCIDENTES EN UN % DEL	0,18	0,17
02	REALIZAR ESTUDIOS SOBRE SINIESTRABILIDAD EN EMPRESAS EN NÚMERO DE	1.300	678
03	VISITAS DE ASESORAMIENTO Y ORIENT. CENTROS DE TRABAJO EN MATERIA DE SEGURIDAD E HIG. EN Nº	7.500	1.356
04	REALIZAR CURSILLOS, JORNADAS, SEMINARIOS EN NÚMERO DE	350	249
05	MANTENER LA SINIESTRABILIDAD SOBRE EL COLECTIVO PROTEGIDO EN UN %	6,92	4,02
07	REALIZAR CAMPAÑAS DE SENSIBILIZACIÓN Y EDUCACIÓN EN NÚMERO DE	9.400	6.125
08	REALIZAR ACTUACIONES DE ASESORAMIENTO EN NÚMERO DE	2.000	804
09	REALIZAR CAMPAÑAS DE DIVULGACIÓN EN NÚMERO DE	1.000	221
<b>MEDIOS HUMANOS Y FINANCIEROS</b>			
CL	MEDIOS	Presupuesto 2008	
10	NÚMERO DE PERSONAS	60	51
	EN MILES DE EUROS		
11	Gastos de personal	3.221,16	1.650,16
12	Otros gastos de funcionamiento	3.789,40	1.579,32
13	TOTAL COSTE DE LOS SERVICIOS	7.010,56	3.229,48
15	Inversiones	70,00	11,72
16	TOTAL OPERACIONES NO FINANCIERAS	7.080,56	3.241,20
18	TOTAL GASTOS DEL PROGRAMA	7.080,56	3.241,20
<b>INDICADORES PARA EL SEGUIMIENTO DE OBJETIVOS</b>			
CL	DENOMINACIÓN	Presupuesto 2008	
19	NÚMERO DE ACCIDENTES INVESTIGADOS	180	89
20	NÚMERO DE ACCIDENTES ACAECIDOS	101.000	51.879
21	NÚMERO DE ESTUDIOS DE SINIESTRABILIDAD EN EMPRESAS REALIZADOS	1.300	678
22	NÚMERO DE VISITAS A CENTROS DE TRABAJO REALIZADAS	7.500	1.356
23	NÚMERO DE ENCUESTAS EN MATERIA PREVENTIVA REALIZADAS	3.200	1.448
24	NÚMERO DE CURSILLOS, JORNADAS, SEMINARIOS EN MATERIA PREVENTIVA REALIZADOS	350	249
25	NÚMERO DE ASISTENTES A LOS CURSILLOS, JORNADAS Y SEMINARIOS	4.200	4.442
26	NÚMERO DE ACCIDENTADOS EN EL PERÍODO	101.000	52.882
27	POBLACIÓN LABORAL PROTEG. AL FINAL DEL PERÍODO POR I.M.S. POR CONTINGENCIAS PROFESIONALES	1.459.000	1.314.892
29	NUMERO DE ENFERMEDADES PROFESIONALES INVESTIGADAS	5	3
30	NÚMERO DE CAMPAÑAS DE SENSIBILIZACIÓN Y EDUCACIÓN PREVENTIVA REALIZADOS	9.400	6.125
31	NÚMERO DE PUBLICACIONES EN MATERIA PREVENTIVA REALIZADAS	40.000	17.290
32	NÚMERO DE ACTUACIONES DE ASESORAMIENTO EN MATERIA PREVENTIVA REALIZADAS	2.000	804
33	NÚMERO DE CAMPAÑAS DE DIVULGACIÓN EN MATERIA PREVENTIVA REALIZADAS	1.000	221



010 MUTUA UNIVERSAL

ÁREA 3 "SERVICIOS SOCIALES"

OBJETIVOS DEL PROGRAMA 3436 "HIGIENE Y SEGURIDAD EN EL TRABAJO"

01 REALIZAR INVESTIGACIONES EN ACCIDENTES EN UN % DEL  
05 MANTENER LA SINIESTRALIDAD SOBRE EL COLECTIVO PROTEGIDO EN UN %

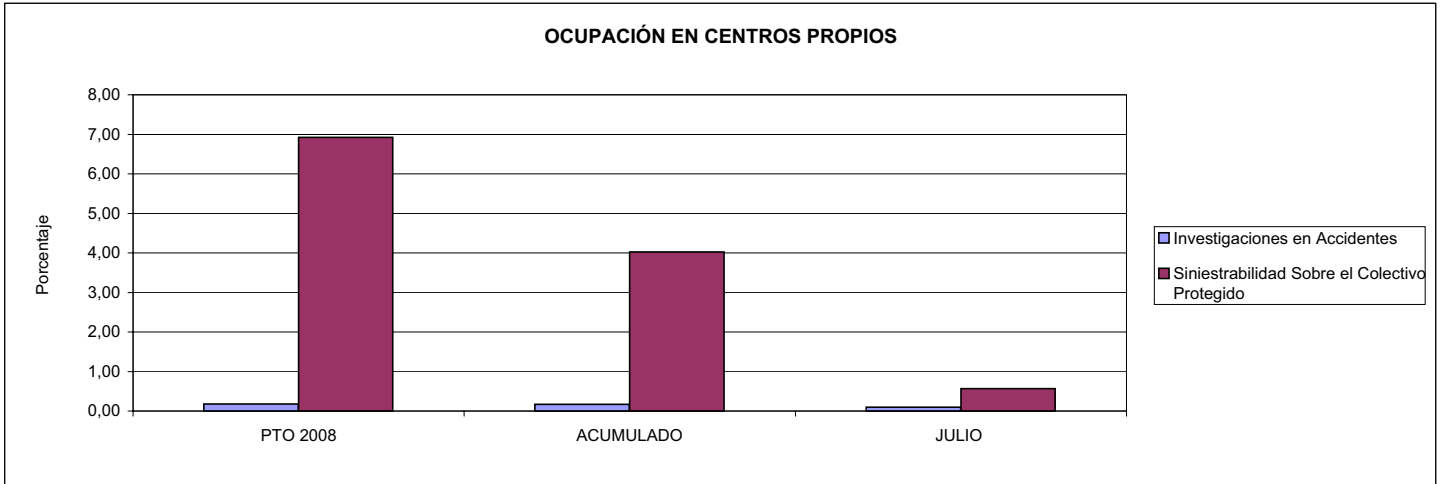

02 REALIZAR ESTUDIOS SOBRE SINIESTRALIDAD EN EMPRESAS EN NÚMERO DE  
03 REALIZAR VISITAS DE ASESORAMIENTO Y ORIENTACIÓN A CENTROS DE TRABAJO EN MATERIA DE SEGURIDAD E HIGIENE EN NÚMERO DE  
08 REALIZAR ACTUACIONES DE ASESORAMIENTO EN NÚMERO DE

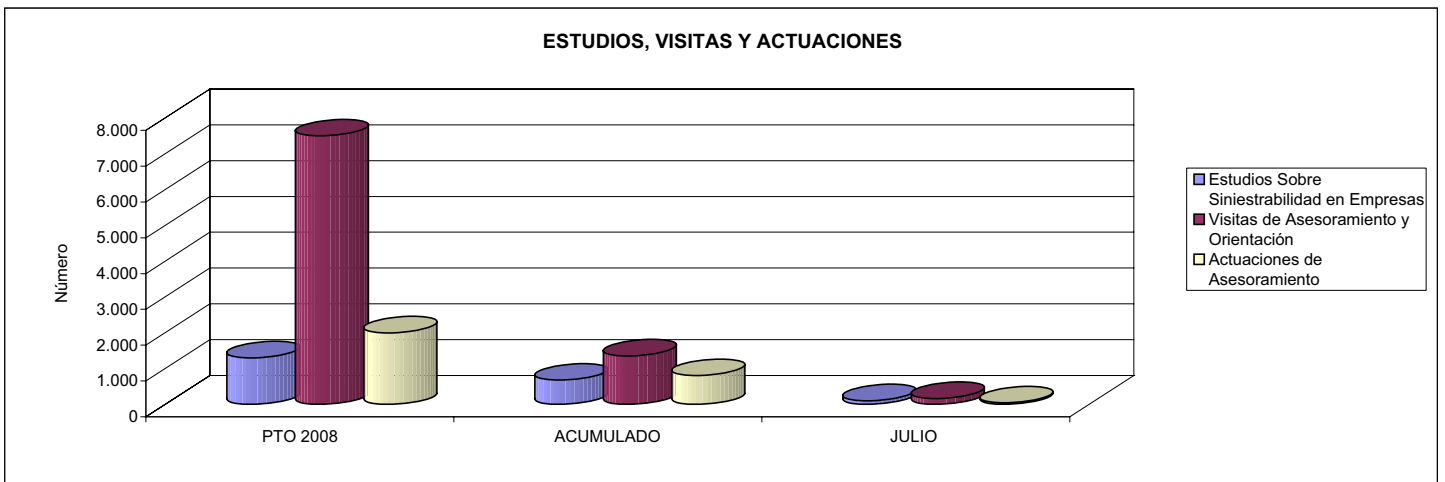

04 REALIZAR CURSILLOS, JORNADAS, SEMINARIOS EN NÚMERO DE  
07 REALIZAR CAMPAÑAS DE SENSIBILIZACIÓN Y EDUCACIÓN EN NÚMERO DE  
09 REALIZAR CAMPAÑAS DE DIVULGACIÓN EN NÚMERO DE

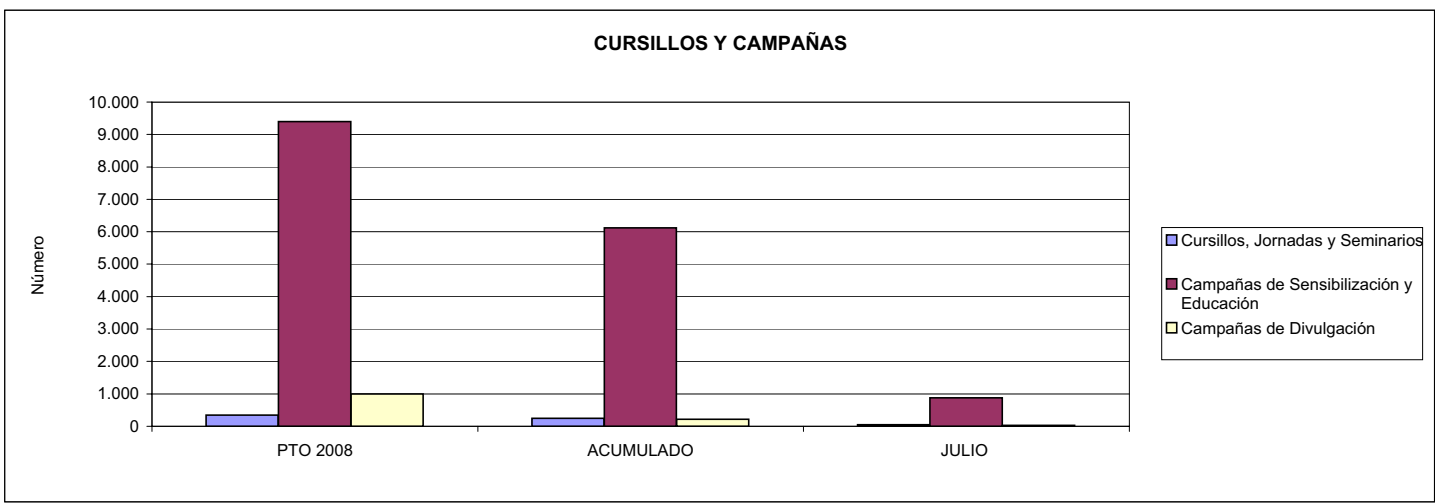



010 MUTUA UNIVERSAL		Area 4	
		G.P. 43	Programa 64
PROGRAMA: ADMINISTRACIÓN DEL PATRIMONIO			
<b>ACTIVIDADES</b>			
GESTIONAR Y CONTROLAR LA SITUACIÓN Y VARIACIÓN FINANCIERA Y PATRIMONIAL			
<b>OBJETIVOS</b>			
CL	DENOMINACIÓN	Presupuesto 2008	
02	OBTENER UN % DE RENTABILIDAD MEDIA DE LA CARTERA DEL	3,50	1,68
09	OBTENER UN % DE EXCEDENTE DE GESTIÓN SOBRE CUOTAS DEL	17,47	-17,27
<b>MEDIOS HUMANOS Y FINANCIEROS</b>			
CL	MEDIOS	Presupuesto 2008	
10	NÚMERO DE PERSONAS	0	0
	EN MILES DE EUROS		
14	Transferencias	108.000,00	0,00
16	TOTAL OPERACIONES NO FINANCIERAS	108.000,00	0,00
17	TOTAL OPERACIONES FINANCIERAS	176.393,64	0,00
18	TOTAL GASTOS DEL PROGRAMA	284.393,64	0,00
<b>INDICADORES PARA EL SEGUIMIENTO DE OBJETIVOS</b>			
CL	DENOMINACIÓN	Presupuesto 2008	
24	IMPORTE MEDIO DE LA CARTERA DE VALORES (EN MILES DE EUROS)	400.000,00	504.111,00
25	RENDIMIENTO NETO EN EL PERÍODO DE LA CARTERA DE VALORES (EN MILES DE EUROS)	14.010,00	8.465,98
40	EXCEDENTE DE GESTIÓN EN EL PERÍODO(EN MILES DE EUROS)	176.793,64	-63.120,34
41	RECAUDACIÓN POR CUOTAS EN EL PERÍODO(EN MILES DE EUROS)	1.011.727,81	365.429,59



010 MUTUA UNIVERSAL		Area 4	
		G.P. 45	Programa 91
PROGRAMA: DIRECCIÓN Y SERVICIOS GENERALES		RESPONSABLE:	
<b>ACTIVIDADES</b>			
DIRIGIR, COORDINAR Y APOYAR LAS ACTIVIDADES DE LA ENTIDAD INSPECCIONAR LOS CENTROS Y SERVICIOS PROPIOS Y CONCERTADOS GESTIONAR Y COORDINAR LA POLÍTICA DE PERSONAL, SUMINISTROS Y MANTENIMIENTO ELABORAR Y GESTIONAR LOS PRESUPUESTOS			
<b>OBJETIVOS</b>			
CL	DENOMINACIÓN	Presupuesto 2008	
01	CONSEGUIR QUE EL ABSENTISMO S/JORNADAS TOTALES NO EXCEDA EL %	2,40	3,88
08	CONSEGUIR QUE EL COSTE DE LOS SERVICIOS S/CUOTAS NO REBASE EL %	21,92	35,17
09	CONSEGUIR UN COSTE DE LOS SERVICIO POR TRABAJADOR PROTEGIDO, EN EUROS, DE	137,64	87,32
<b>MEDIOS HUMANOS Y FINANCIEROS</b>			
CL	MEDIOS	Presupuesto 2008	
10	NÚMERO DE PERSONAS	552	534
EN MILES DE EUROS			
11	Gastos de personal	28.195,00	18.193,89
12	Otros gastos de funcionamiento	24.549,08	12.865,12
13	TOTAL COSTE DE LOS SERVICIOS	52.744,08	31.059,01
14	Transferencias	60,00	6,99
15	Inversiones	2.041,00	384,12
16	TOTAL OPERACIONES NO FINANCIERAS	54.845,08	31.450,12
17	TOTAL OPERACIONES FINANCIERAS	4.000,00	830,28
18	TOTAL GASTOS DEL PROGRAMA	58.845,08	32.280,40
<b>INDICADORES PARA EL SEGUIMIENTO DE OBJETIVOS</b>			
CL	DENOMINACIÓN	Presupuesto 2008	
25	NÚMERO DE JORNADAS LABORALES DE TODO EL PERSONAL DE LA ENTIDAD	520.000	262.397
26	NÚMERO DE JORNADAS LABORALES PERDIDAS DE TODO EL PERSONAL DE LA ENTIDAD	12.500	10.191
40	IMPORTE TOTAL DEL COSTE DE LOS SERVICIOS DE LA ENTIDAD (EN MILES DE EUROS)	221.806,35	128.516,42
41	RECAUDACIÓN POR CUOTAS (EN MILES DE EUROS)	1.011.727,81	365.429,59
42	POBLACIÓN LABORAL PROTEGIDA AL FINAL DEL PERÍODO	1.611.500	1.471.703



010 MUTUA UNIVERSAL

ÁREA 4 "TESORERÍA, INFORMÁTICA Y OTROS SERVICIOS FUNCIONALES"

OBJETIVOS DEL PROGRAMA 4364 "ADMINISTRACIÓN DEL PATRIMONIO"

02 OBTENER UN % DE RENTABILIDAD MEDIA DE LA CARTERA  
09 OBTENER UN % DE EXCEDENTE DE GESTIÓN SOBRE CUOTAS DEL

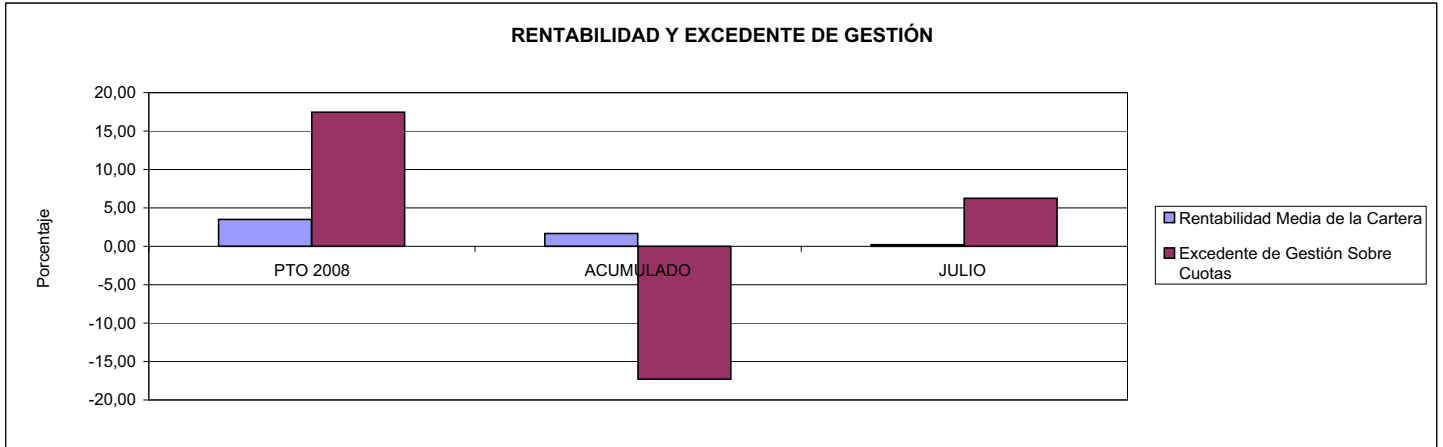

010 MUTUA UNIVERSAL

ÁREA 4 "TESORERÍA, INFORMÁTICA Y OTROS SERVICIOS FUNCIONALES"

OBJETIVOS DEL PROGRAMA 4591 "DIRECCIÓN Y SERVICIOS GENERALES"

01 CONSEGUIR QUE EL ABSENTISMO S/JORNADAS DE TRABAJO NO EXCEDA EL %  
08 CONSEGUIR QUE EL COSTE DEL SERVICIO S/CUOTAS NO REBASE EL %

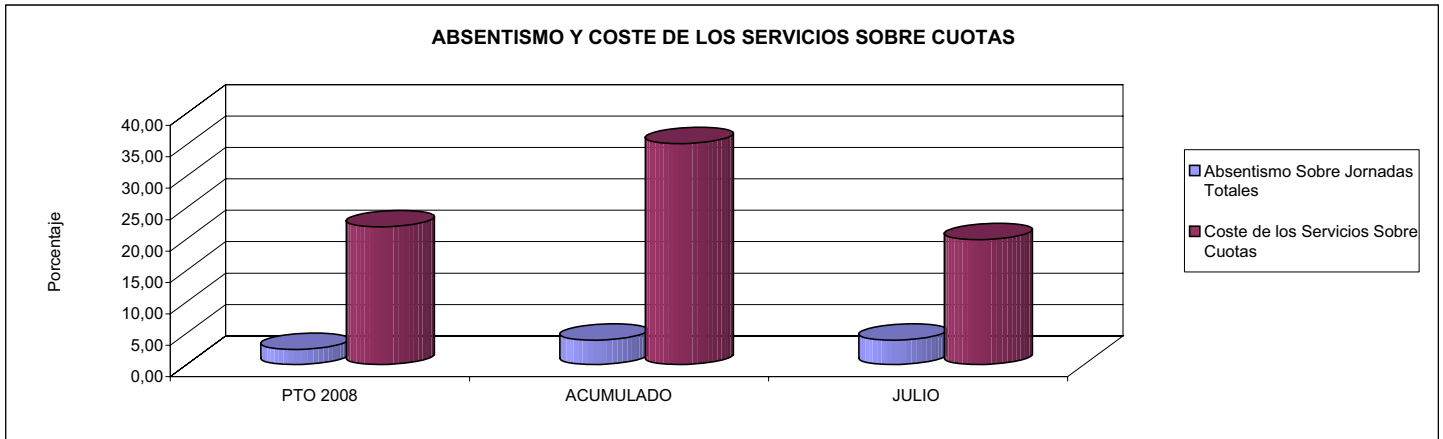

09 CONSEGUIR UN COSTE DE LOS SERVICIOS POR TRABAJADOR PROTEGIDO, EN EUROS, DE

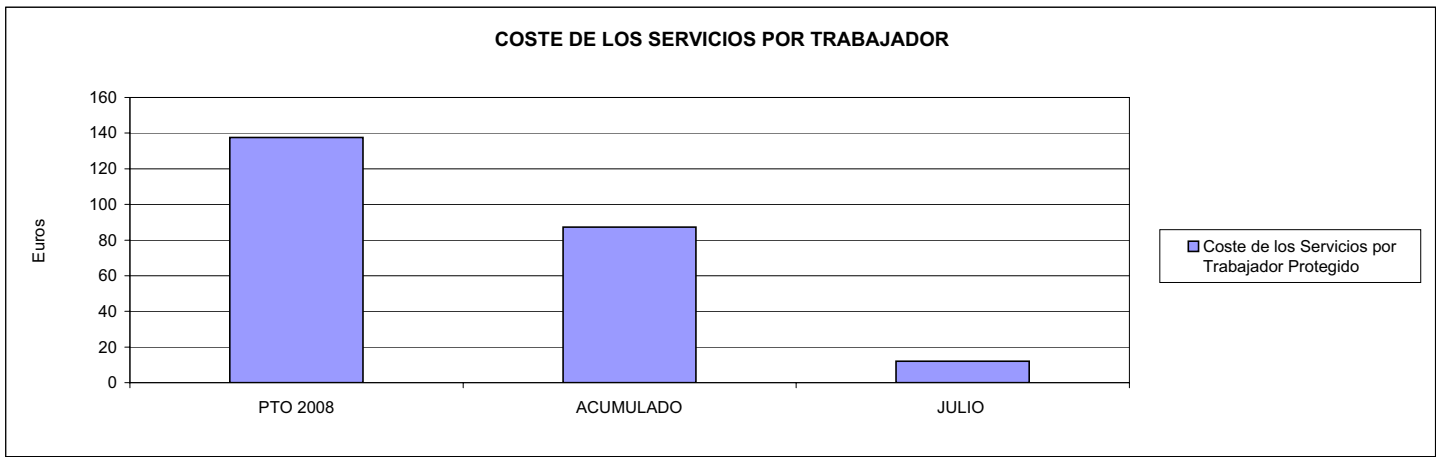





011 MAZ		Area 1	
		G.P. 11	Programa 02
PROGRAMA: INCAPACIDAD TEMPORAL Y OTRAS PRESTACIONES		RESPONSABLE:	
<b>ACTIVIDADES</b>			
RECONOCIMIENTO DE PRESTACIONES DE PAGO DIRECTO POR INCAPACIDAD TEMPORAL VIGILANCIA DE LOS RECONOCIMIENTOS EFECTUADOS EN RÉGIMEN DE PAGO DELEGADO VIGILANCIA DEL AGOTAMIENTO DE LOS PLAZOS DE ESTAS PRESTACIONES SEGUIMIENTO DE LA INCAPACIDAD TEMPORAL POR RÉGIMENES Y TIPOS DE PAGO (DIRECTO Y DELEGADO)			
<b>OBJETIVOS</b>			
CL	DENOMINACIÓN	Presupuesto 2008	
01	CONSEGUIR UNA DURACIÓN MEDIAS MÁXIMA, EN DÍAS, DE CADA PROCESO DE	33,01	32,80
02	Nº MÁXIMO DE PROCESOS PENDIENTES DE ALTA POR CADA MIL AFILIADOS AL FINAL DEL PERÍODO DE	15,99	15,53
03	CONSEGUIR UN GASTO DIRECTO MÁXIMO POR AFILIADO DE EUROS	142,70	64,24
04	CONSEGUIR UN NÚM. MEDIO MÁXIMO DE DÍAS INDEMNIZADOS POR CADA PROCESO INDEMNIZADO DE	52,45	54,77
05	CONSEGUIR UN GASTO MÁXIMO POR DÍA INDEMNIZADO DE EUROS	28,02	22,87
06	REALIZAR GASTO DIRECTO MÁXIMO POR PROCESO INDEMNIZADO CON ALTA EN EL PERÍODO DE EUROS	1.469,99	1.252,51
07	REALIZAR UN GASTO TOTAL MÁXIMO POR AFILIADO DE EUROS	149,44	70,28
08	CONSEGUIR UN GASTO TOTAL MÁXIMO POR DÍA INDEMNIZADO DE EUROS	29,35	25,02
09	REALIZAR UN GASTO TOTAL MÁXIMO POR PROCESO INDEMNIZADO DE EUROS	1.539,44	1.370,28
<b>MEDIOS HUMANOS Y FINANCIEROS</b>			
CL	MEDIOS	Presupuesto 2008	
10	NÚMERO DE PERSONAS	132	254
11	EN MILES DE EUROS		
11	Gastos de personal	4.518,40	4.330,25
12	Otros gastos de funcionamiento	2.242,61	1.656,18
13	TOTAL COSTE DE LOS SERVICIOS	6.761,01	5.986,43
14	Transferencias	179.347,37	75.588,12
15	Inversiones	75,00	2,61
16	TOTAL OPERACIONES NO FINANCIERAS	186.183,38	81.577,16
18	TOTAL GASTOS DEL PROGRAMA	186.183,38	81.577,16
<b>INDICADORES PARA EL SEGUIMIENTO DE OBJETIVOS</b>			
CL	DENOMINACIÓN	Presupuesto 2008	
19	NUM. DE PROCESOS CUYA ALTA SE HAYA PRODUCIDO EN EL PERÍODO	211.264	115.674
20	Nº DÍAS DE BAJA, DEL PERÍODO O ANTERIORES, PROCESOS CUYA ALTA SE HAYA PROD. EN PERÍODO	6.974.578	3.794.240
21	Nº PROCESOS EN LOS QUE EL ÚLTIMO DÍA DEL PERÍODO EL PACIENTE SE ENCUENTRA EN SIT. DE BAJA	19.888	16.901
22	POBLACIÓN MEDIA PROTEGIDA EL ÚLTIMO DÍA DEL PERÍODO	1.243.851	1.088.450
23	POBLACIÓN MEDIA PROTEGIDA EN EL PERÍODO	1.211.420	1.073.688
24	GASTO DIREC. EN PERÍODO EN CONCEPTO DE INCAP. TEMP. MILES € EXCLUIDAS EMP. COLABORADORAS	172.871,15	68.978,60
25	NÚMERO DE PROCESOS INICIADOS EN EL PERÍODO	212.706	115.685
60	NUM. DE PROCESOS INDEMNIZADOS CUYA ALTA SE HAYA PRODUCIDO EN EL PERÍODO	108.869	55.855
61	Nº DÍAS INDEM. EN EL PERÍODO O ANTERIORES, DE PROC. INDEM. ALTA SE HAYA PROD. EN EL PERÍODO	5.710.604	3.059.426
62	NUM. DE PROCESOS INDEMNIZADOS INICIADOS EN EL PERÍODO	109.753	54.594
63	NUM. DE DÍAS INDEMNIZADOS EN EL PERÍODO	6.168.579	3.016.543
64	NUM. DE PROCESOS INDEMNIZADOS INICIADOS POR CADA 1000 AFILIADOS	91	51
65	NUM. DE DÍAS INDEMNIZADOS POR CADA AFILIADO	5,09	2,81
66	GASTOS ASOCIADOS GENERADOS EN PERÍODO. (SANITARIOS, DE ADMON Y OTROS GENERALES, MILES €)	8.166,51	6.485,48



011 MAZ

ÁREA 1 "PRESTACIONES ECONÓMICAS"

OBJETIVOS DEL PROGRAMA 1102 "INCAPACIDAD TEMPORAL Y OTRAS PRESTACIONES"

01 DURACIÓN MEDIA MÁXIMA DE CADA PROCESO

04 NÚMERO MEDIO MÁXIMO DE DÍAS INDEMNIZADOS POR CADA PROCESO INDEMNIZADO

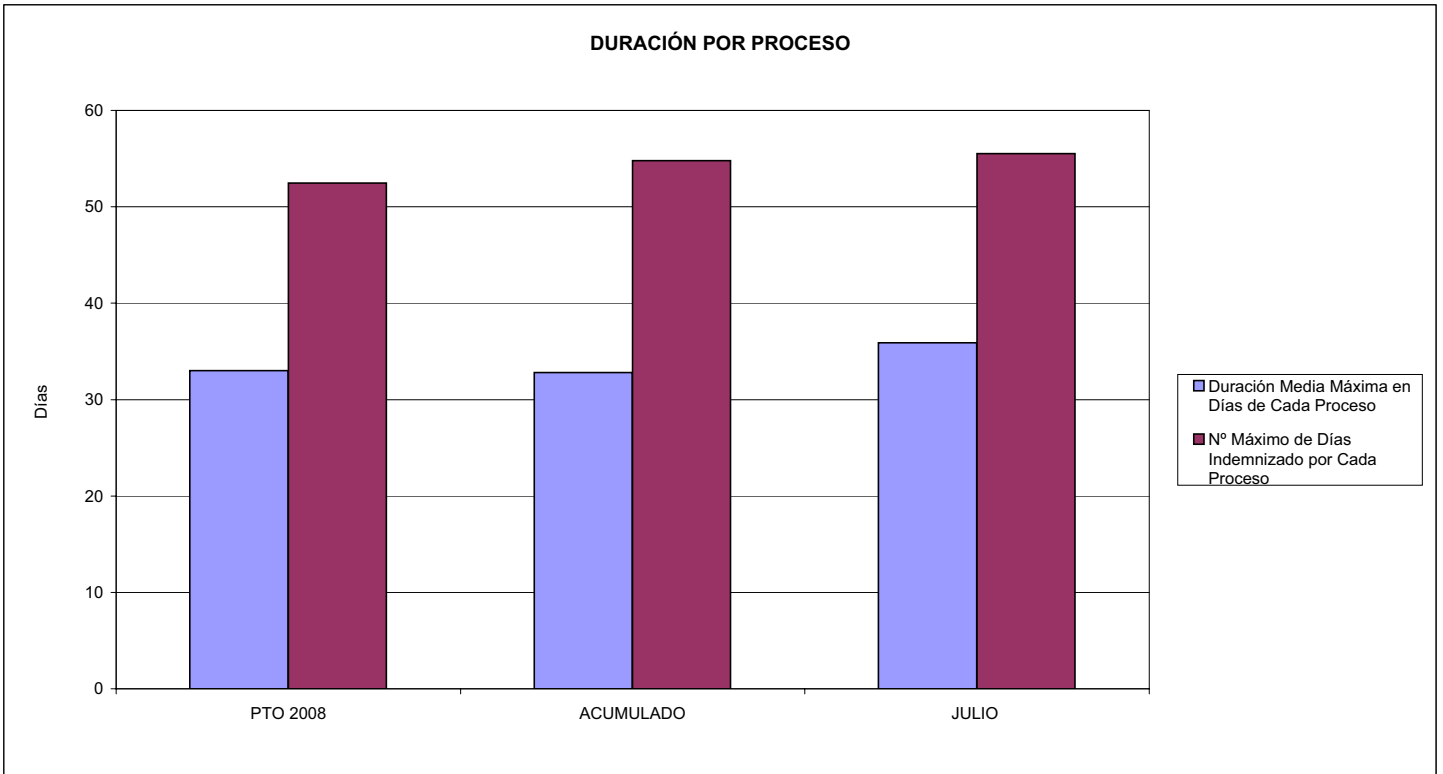

02 NÚM. MÁXIMO DE PROCESOS PENDIENTES DE ALTA POR CADA MIL AFILIADOS AL FINAL DEL PERÍODO

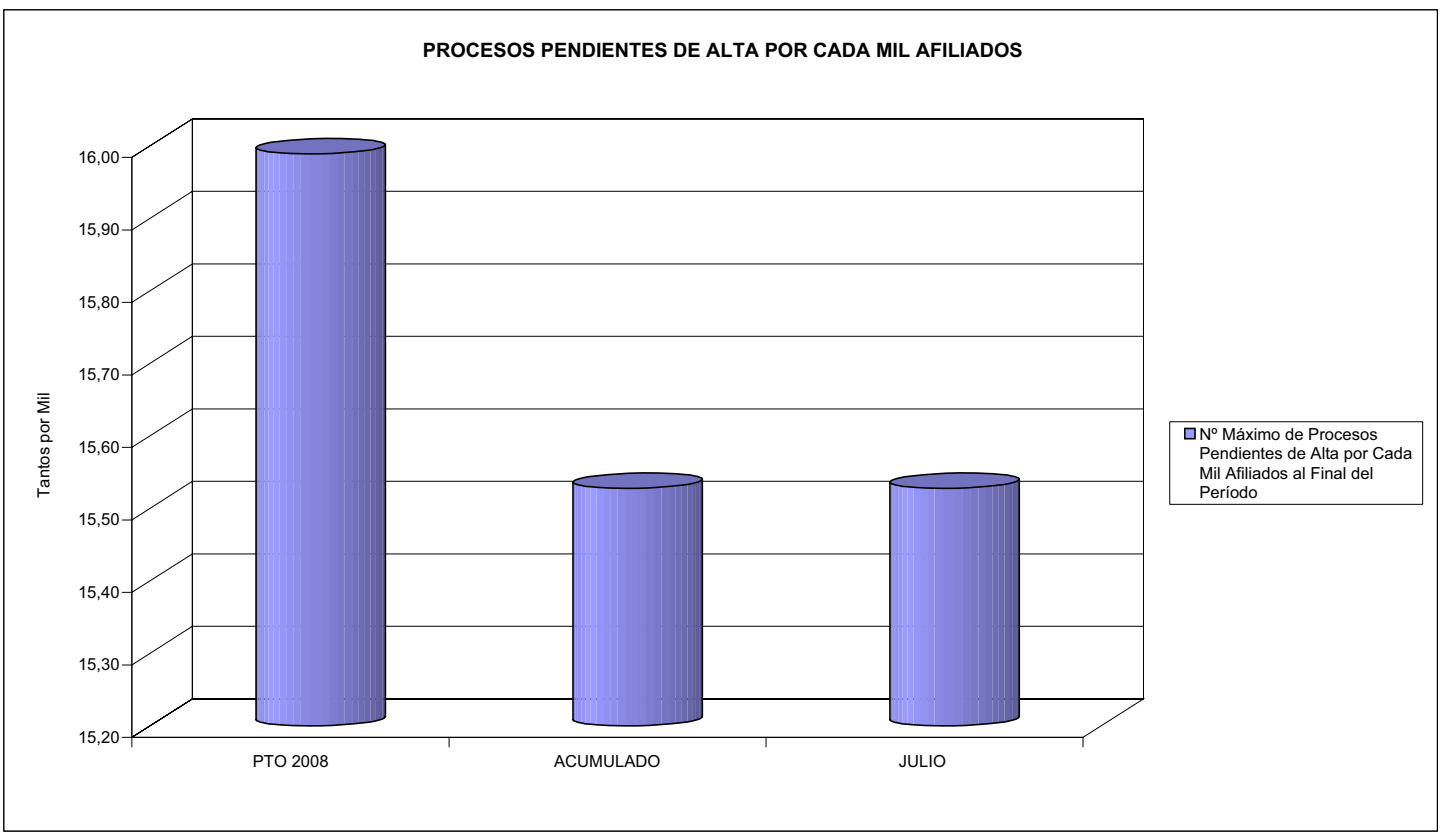





011 MAZ

ÁREA 1 "PRESTACIONES ECONÓMICAS"

OBJETIVOS DEL PROGRAMA 1102 "INCAPACIDAD TEMPORAL Y OTRAS PRESTACIONES"

- 03 GASTO DIRECTO MÁXIMO POR AFILIADO
- 05 GASTO MÁXIMO POR DÍA INDEMNIZADO
- 07 GASTO TOTAL MÁXIMO POR AFILIADO
- 08 GASTO TOTAL MÁXIMO POR DÍA INDEMNIZADO

GASTO POR AFILIADO Y DÍA

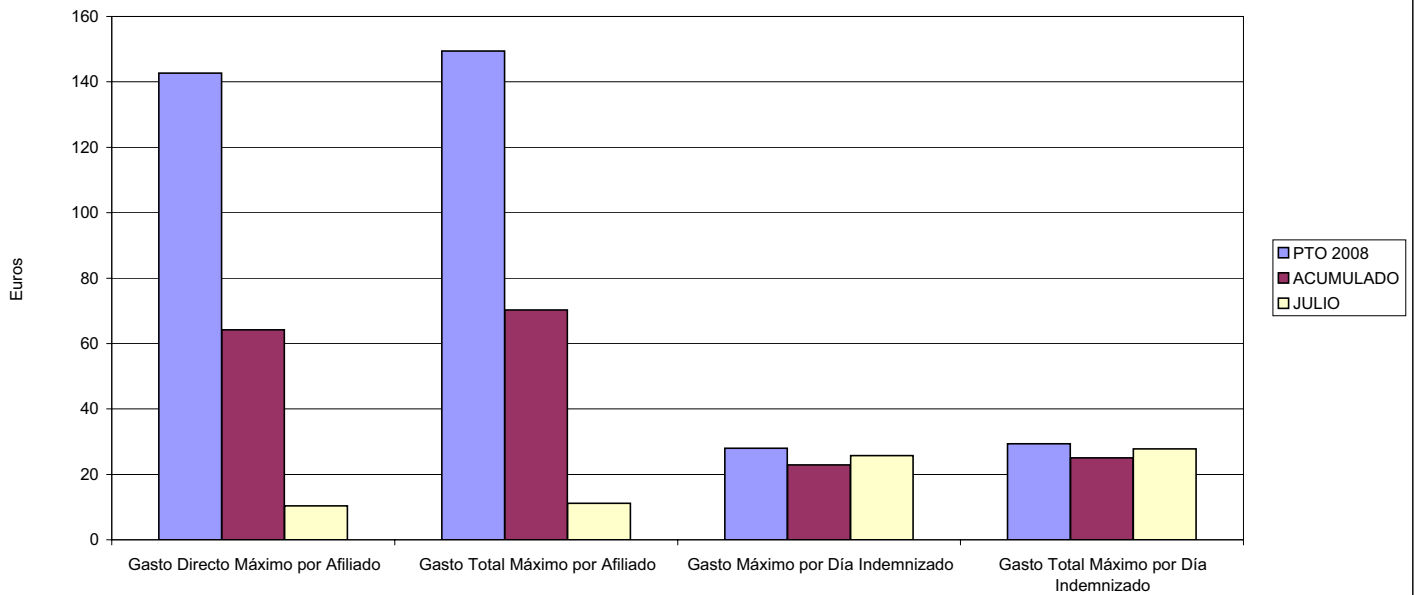

- 06 GASTO DIRECTO MÁXIMO POR PROCESO INDEMNIZADO CON ALTA EN EL PERÍODO
- 09 GASTO TOTAL MÁXIMO POR PROCESO INDEMNIZADO

COSTO MÁXIMO POR PROCESO

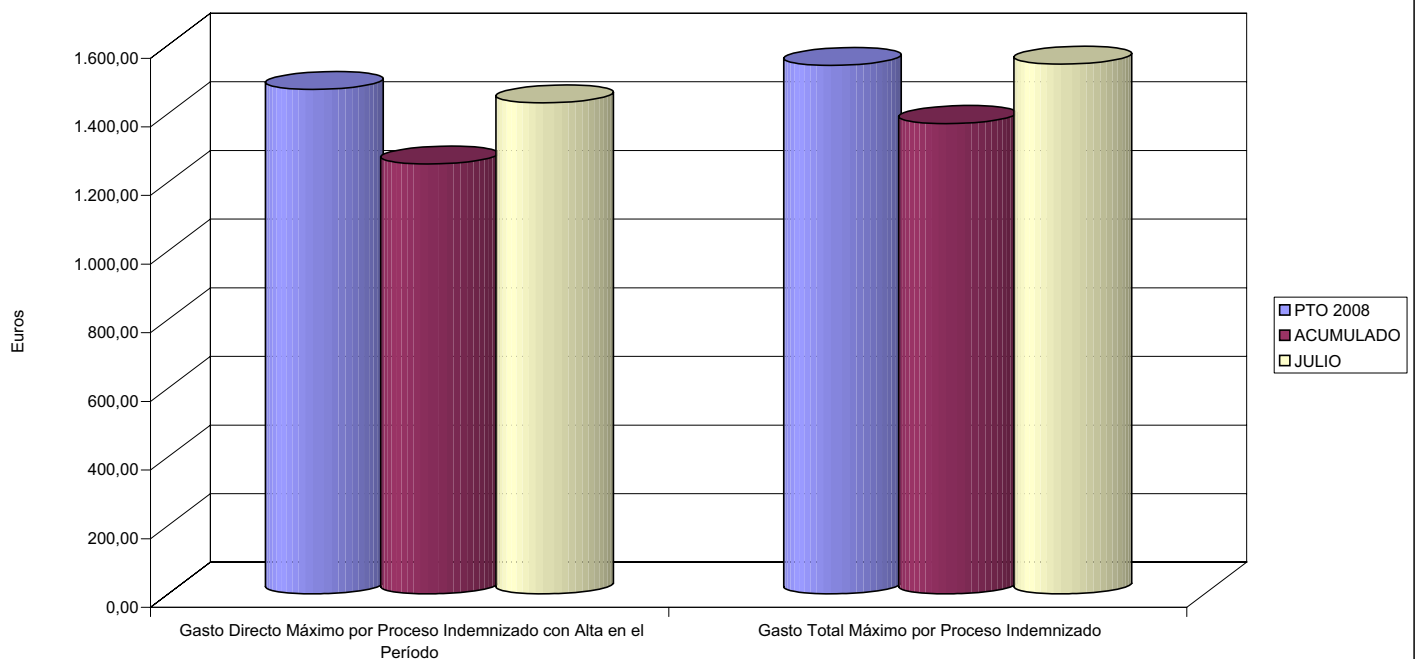



011 MAZ		Area 1	
		G.P. 11	Programa 05
PROGRAMA: CAPITALES RENTA Y OTRAS COMPENSACIONES FINANCIERAS DE ACCIDENTES DE TRABAJO		RESPONSABLE:	
<b>ACTIVIDADES</b>			
RECONOCIMIENTO DE LOS DERECHOS A PRESTACIONES VITALICIAS Y TEMPORALES A BENEFICIARIOS DE INVALIDEZ MUERTE Y SUPERVIVENCIA DE ACCIDENTES DE TRABAJO CONTROL DE CÁLCULO DE LOS CAPITALES COSTE DE RENTA DE ACCIDENTES DE TRABAJO TRAMITACIÓN DE LOS EXPEDIENTES ANTE LOS ORGANISMOS CORRESPONDIENTES			
<b>OBJETIVOS</b>			
CL	DENOMINACIÓN	Presupuesto 2008	
01	ATENDER UN NÚMERO DE SINIESTROS DE INVALIDEZ GENERADORES DE CAPITALES RENTA	355	182
02	ATENDER UN NÚMERO DE SINIESTROS POR MUERTE, GENERADORES DE CAPITALES RENTA	117	46
<b>MEDIOS HUMANOS Y FINANCIEROS</b>			
CL	MEDIOS	Presupuesto 2008	
10	NÚMERO DE PERSONAS	0	0
	EN MILES DE EUROS		
14	Transferencias	160.650,45	62.009,37
16	TOTAL OPERACIONES NO FINANCIERAS	160.650,45	62.009,37
18	TOTAL GASTOS DEL PROGRAMA	160.650,45	62.009,37
<b>INDICADORES PARA EL SEGUIMIENTO DE OBJETIVOS</b>			
CL	DENOMINACIÓN	Presupuesto 2008	
19	IMPORTE DE LOS CAPITALES RENTA POR INVALIDEZ (EN MILES DE EUROS)	46.118,86	26.563,78
20	NÚMERO DE SINIESTROS GENERADOS DE CAPITALES RENTA POR INVALIDEZ	355	182
21	IMPORTE MEDIO DE LOS CAPITALES RENTA POR INVALIDEZ (EN EUROS)	129.912,28	145.954,84
22	IMPORTE DE LOS CAPITALES RENTA POR MUERTE ( EN MILES DE EUROS)	19.323,71	5.169,86
23	NÚMERO DE SINIESTROS DEVENGADOS DE CAPITALES RENTA POR MUERTE	117	46
24	IMPORTE MEDIO DE LOS CAPITALES RENTA POR MUERTE (EN EUROS)	165.159,91	112.388,26
25	POBLACIÓN LABORAL PROTEGIDA POR I.M.S. AL FINAL DEL PERÍODO	717.200	590.410



011 MAZ

ÁREA 1 "PRESTACIONES ECONÓMICAS"

OBJETIVOS DEL PROGRAMA 1105 "CAPITALES RENTA Y OTRAS COMPENSACIONES FINANCIERAS DE ACCIDENTES DE TRABAJO"

01 NÚMERO DE SINIESTROS DE INVALIDEZ GENERADORES DE CAPITALES RENTA

02 NÚMERO DE SINIESTROS POR MUERTE GENERADORES DE ACCIDENTES DE TRABAJO

CAPITALES RENTA POR ORIGEN DE SINIESTRO

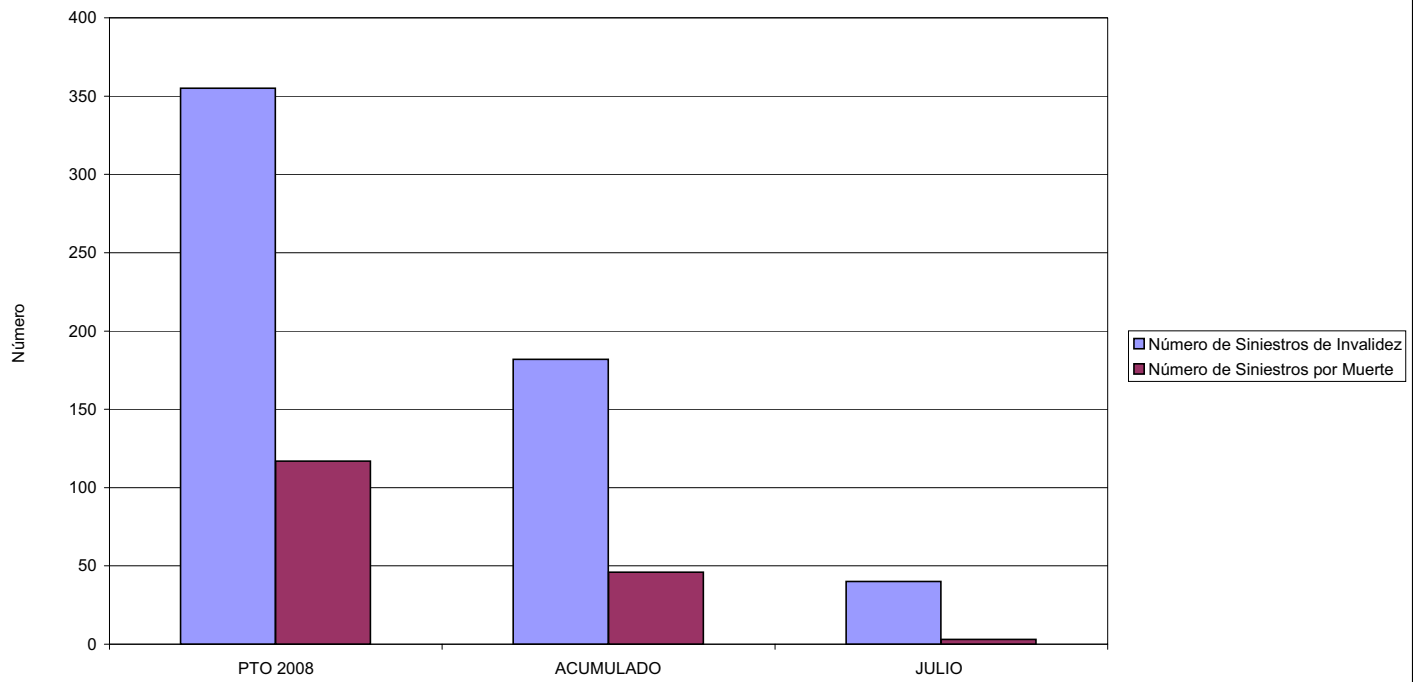



011 MAZ		Area 2	
		G.P. 21	Programa 22
PROGRAMA: MEDICINA AMBULATORIA DE MUTUAS DE ACCIDENTES DE TRABAJO			
<b>ACTIVIDADES</b>			
GESTIÓN DE LA ASISTENCIA SANITARIA EN RÉGIMEN AMBULATORIO EN CENTROS PROPIOS DE LAS MUTUAS Y EN SUS CENTROS MANCOMUNADOS CONTROL DE LA ASISTENCIA SANITARIA PRESTADA CON MEDIOS AJENOS CREACIÓN, ADAPTACIÓN Y MEJORA DE CENTROS PROPIOS DE LAS MUTUAS Y DE SUS CENTROS MANCOMUNADOS			
<b>OBJETIVOS</b>			
CL	DENOMINACIÓN	Presupuesto 2008	
02	ATENDER UN PORCENTAJE DE PACIENTES CON MEDIOS PROPIOS DE	68,10	68,17
03	ATENDER UN NÚMERO DE PACIENTES DE	127.085	57.869
<b>MEDIOS HUMANOS Y FINANCIEROS</b>			
CL	MEDIOS	Presupuesto 2008	
10	NÚMERO DE PERSONAS	184	225
	EN MILES DE EUROS		
11	Gastos de personal	6.488,63	4.113,29
12	Otros gastos de funcionamiento	27.270,86	17.577,06
13	TOTAL COSTE DE LOS SERVICIOS	33.759,49	21.690,35
14	Transferencias	3.486,80	1.408,93
15	Inversiones	1.580,00	779,88
16	TOTAL OPERACIONES NO FINANCIERAS	38.826,29	23.879,16
18	TOTAL GASTOS DEL PROGRAMA	38.826,29	23.879,16
<b>INDICADORES PARA EL SEGUIMIENTO DE OBJETIVOS</b>			
CL	DENOMINACIÓN	Presupuesto 2008	
19	NÚMERO DE CONSULTAS NUEVAS CON MEDIOS PROPIOS	121.938	53.810
20	NÚMERO DE CONSULTAS SUCESIVAS CON MEDIOS PROPIOS	184.373	85.722
22	NÚMERO DE PACIENTES ATENDIDOS CON MEDIOS PROPIOS	127.085	57.869
23	NÚMERO DE PACIENTES ATENDIDOS CON MEDIOS AJENOS	59.532	27.024
28	POBLACIÓN LABORAL PROTEGIDA AL FINAL DEL PERÍODO POR I.T. POR CONTINGENCIAS PROFESIONALES	714.201	588.457



011 MAZ

ÁREA 2 "ASISTENCIA SANITARIA"

OBJETIVOS DEL PROGRAMA 2122 "GESTIÓN AMBULATORIA"

02 ATENDER UN PORCENTAJE DE PACIENTES CON MEDIOS PROPIOS

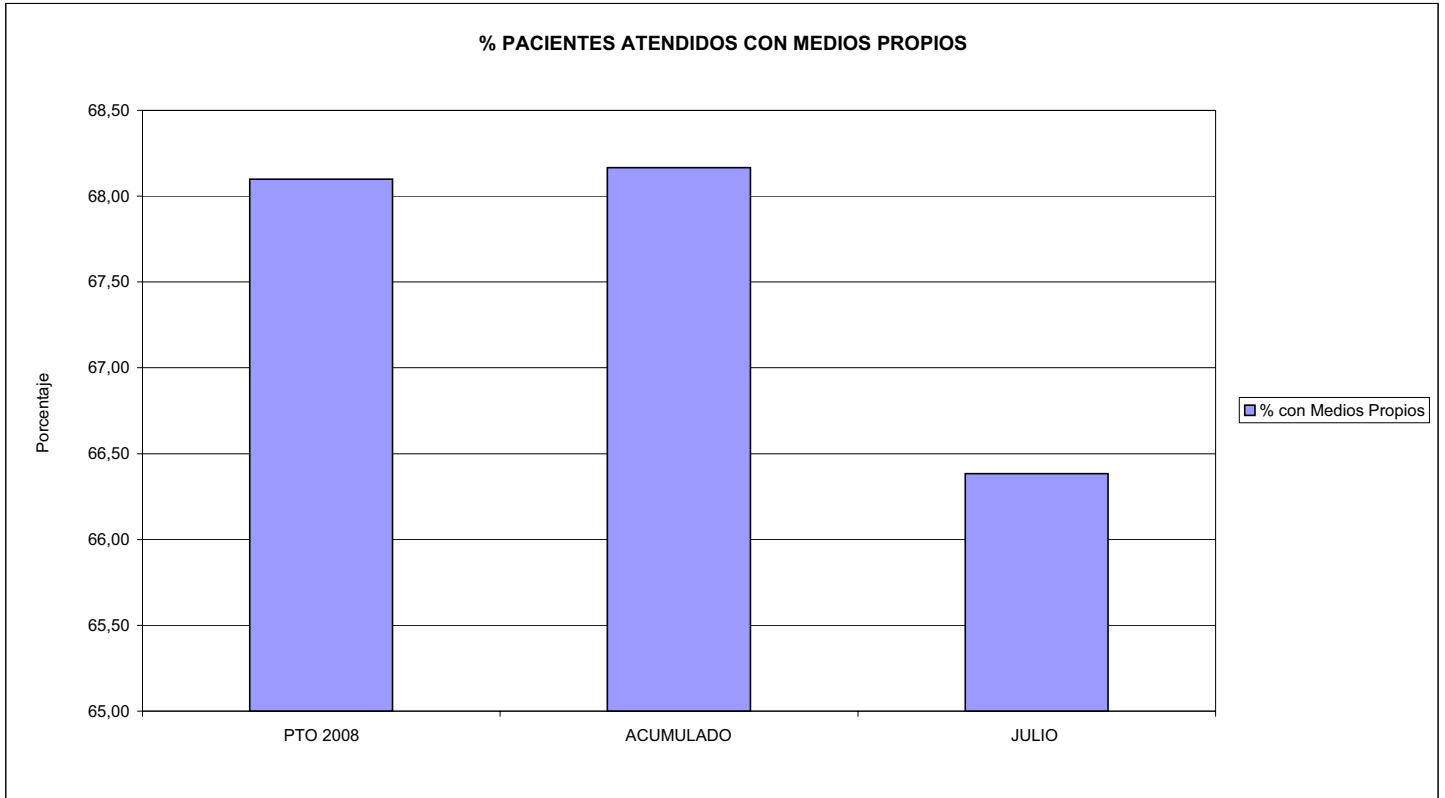

03 PACIENTES ATENDIDOS CON MEDIOS PROPIOS

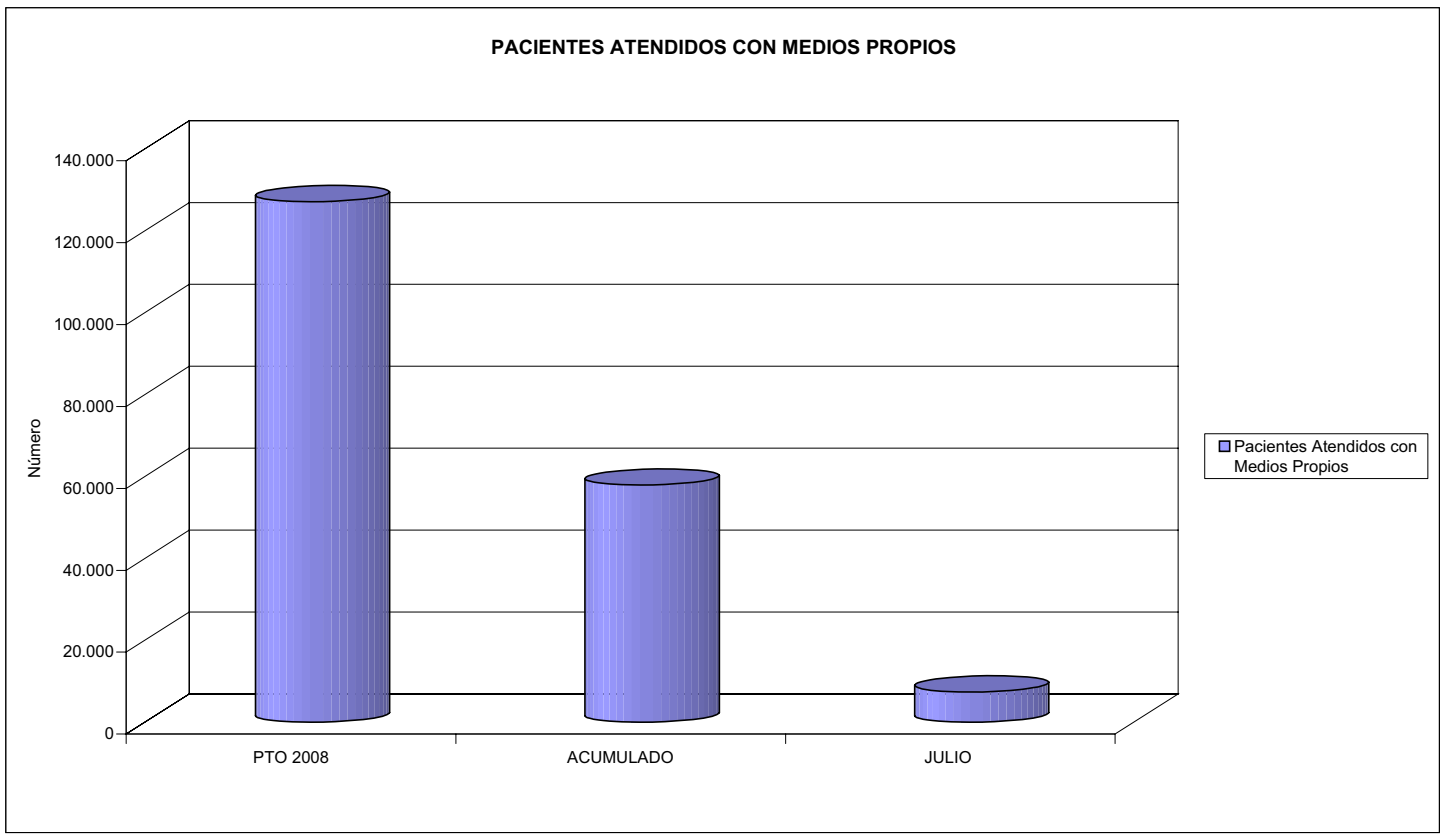



011 MAZ		Area 2	
		G.P. 22	Programa 24
PROGRAMA: MEDICINA HOSPITALARIA DE MUTUAS DE ACCIDENTES DE TRABAJO		RESPONSABLE:	
<b>ACTIVIDADES</b>			
GESTIÓN DE LA ASISTENCIA SANITARIA EN RÉGIMEN HOSPITALARIO EN CENTROS PROPIOS DE LAS MUTUAS Y EN SUS CENTROS MANCOMUNADOS CONTROL DE LA ASISTENCIA SANITARIA PRESTADA CON MEDIOS AJENOS CREACIÓN, ADAPTACIÓN Y MEJORA DE CENTROS PROPIOS DE LAS MUTUAS Y DE SUS CENTROS MANCOMUNADOS			
<b>OBJETIVOS</b>			
CL	DENOMINACIÓN	Presupuesto 2008	
01	OBTENER UN PORCENTAJE DE OCUPACIÓN EN CENTROS PROPIOS DEL	53,01	52,34
02	CONSEGUIR UNA ESTANCIA MEDIA EN CENTROS PROPIOS DE	4,39	4,53
03	CONSEGUIR UN COSTE MEDIO EN EUROS POR ESTANCIA EN CENTROS PROPIOS DE	766,48	727,12
04	CONSEGUIR UN COSTE MEDIO EN EUROS POR ESTANCIA EN CENTROS AJENOS DE	813,44	861,33
<b>MEDIOS HUMANOS Y FINANCIEROS</b>			
CL	MEDIOS	Presupuesto 2008	
10	NÚMERO DE PERSONAS	525	581
	EN MILES DE EUROS		
11	Gastos de personal	20.830,22	11.100,88
12	Otros gastos de funcionamiento	23.725,79	10.495,58
13	TOTAL COSTE DE LOS SERVICIOS	44.556,01	21.596,46
14	Transferencias	1.056,10	553,04
15	Inversiones	700,00	698,95
16	TOTAL OPERACIONES NO FINANCIERAS	46.312,11	22.848,45
18	TOTAL GASTOS DEL PROGRAMA	46.312,11	22.848,45
<b>INDICADORES PARA EL SEGUIMIENTO DE OBJETIVOS</b>			
CL	DENOMINACIÓN	Presupuesto 2008	
19	NÚMERO DE CAMAS DE CLINICA PROPIAS INSTALADAS	225	218
20	NÚMERO DE CAMAS DE U.V.I. PROPIAS INSTALADAS	11	11
21	NÚMERO DE CAMAS DE REHABILITACIÓN PROPIAS INSTALADAS	5	5
22	NÚMERO TOTAL DE CAMAS HOSPITALARIAS PROPIAS INSTALADAS	241	234
23	NÚMERO DE ESTANCIAS PROPIAS CAUSADAS EN EL PERÍODO	50.846	26.086
24	NÚMERO DE ESTANCIAS PROPIAS POSIBLES EN EL PERÍODO	95.920	49.835
25	NÚMERO DE INGRESOS DEL PERÍODO EN CENTROS PROPIOS	11.577	5.759
26	COSTE DE ASISTENCIA HOSPITALARIA CON MEDIOS PROPIOS (EN MILES DE EUROS)	38.972,54	18.967,70
27	COSTE ASISTENCIA HOSPITALARIA CON MEDIOS AJENOS (EN MILES DE EUROS)	5.583,47	2.628,77
28	NÚMERO DE ACCIDENTADOS INGRESADOS EN CENTROS AJENOS	1.387	788
29	NÚMERO DE ESTANCIAS DE ACCIDENTADOS EN CENTROS AJENOS	6.864	3.052
30	DURACIÓN MEDIA EN DÍAS DE LOS PROCESOS DE INTERNAMIENTO EN CENTROS AJENOS	4,95	3,87



011 MAZ

ÁREA 2 "ASISTENCIA SANITARIA"

OBJETIVOS DEL PROGRAMA 2224 "MEDICINA HOSPITALARIA"

01 OBTENER UN PORCENTAJE DE OCUPACIÓN EN CENTROS PROPIOS DE

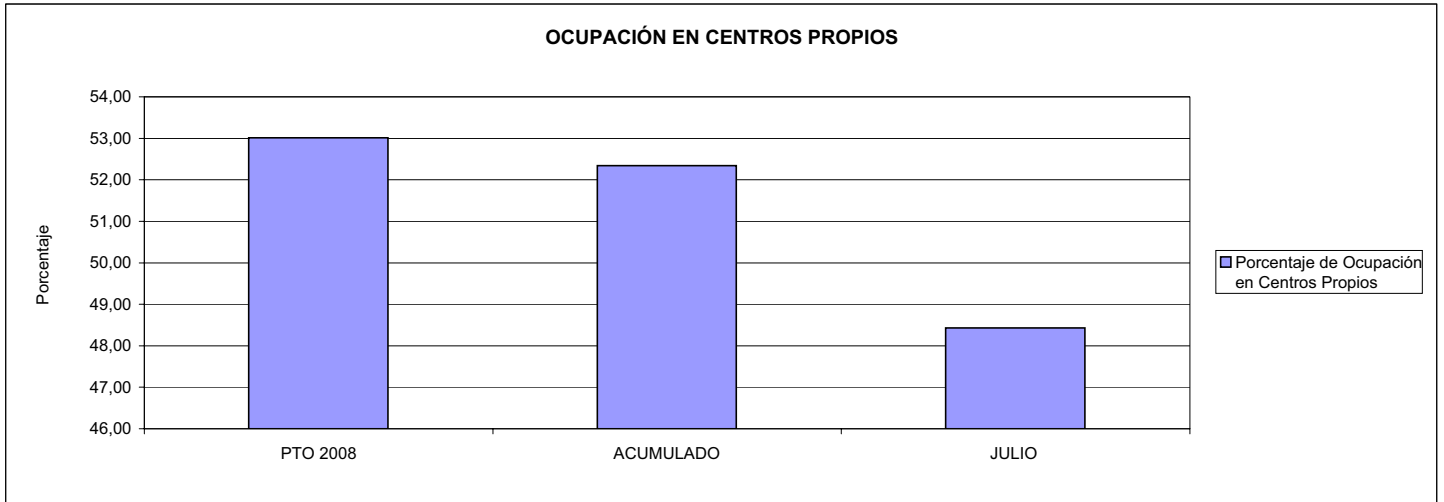

02 CONSEGUIR UNA ESTANCIA MEDIA EN CENTROS PROPIOS

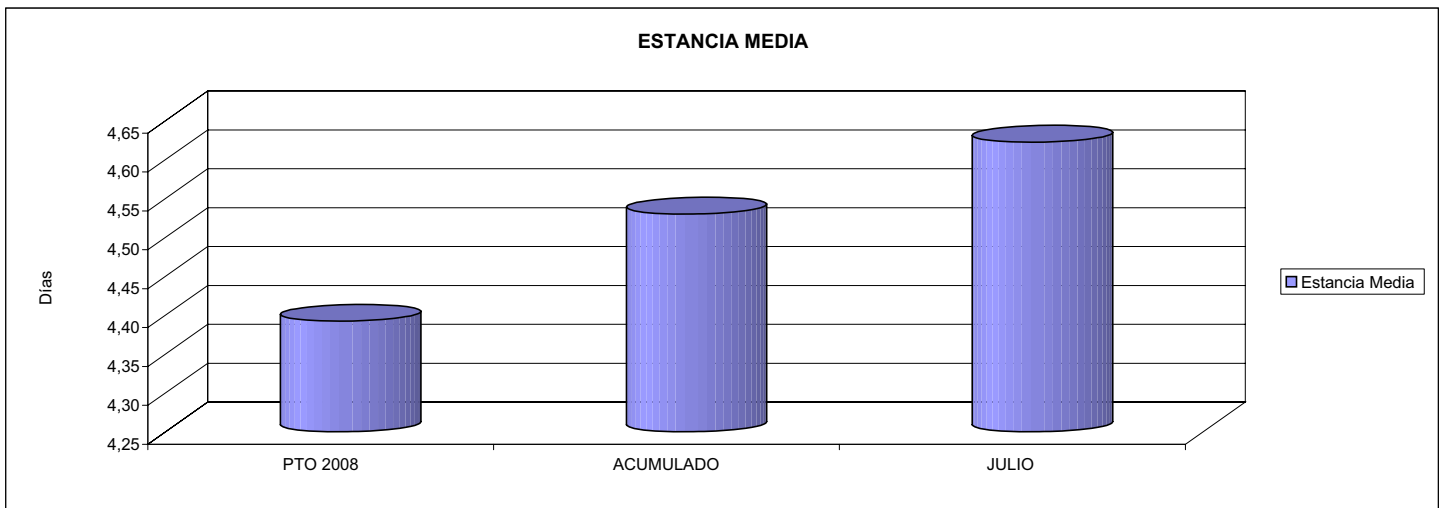

03 CONSEGUIR UN COSTE MEDIO EN € POR ESTANCIA EN CENTROS PROPIOS DE

04 CONSEGUIR UN COSTE MEDIO EN € POR ESTANCIA EN CENTROS AJENOS DE

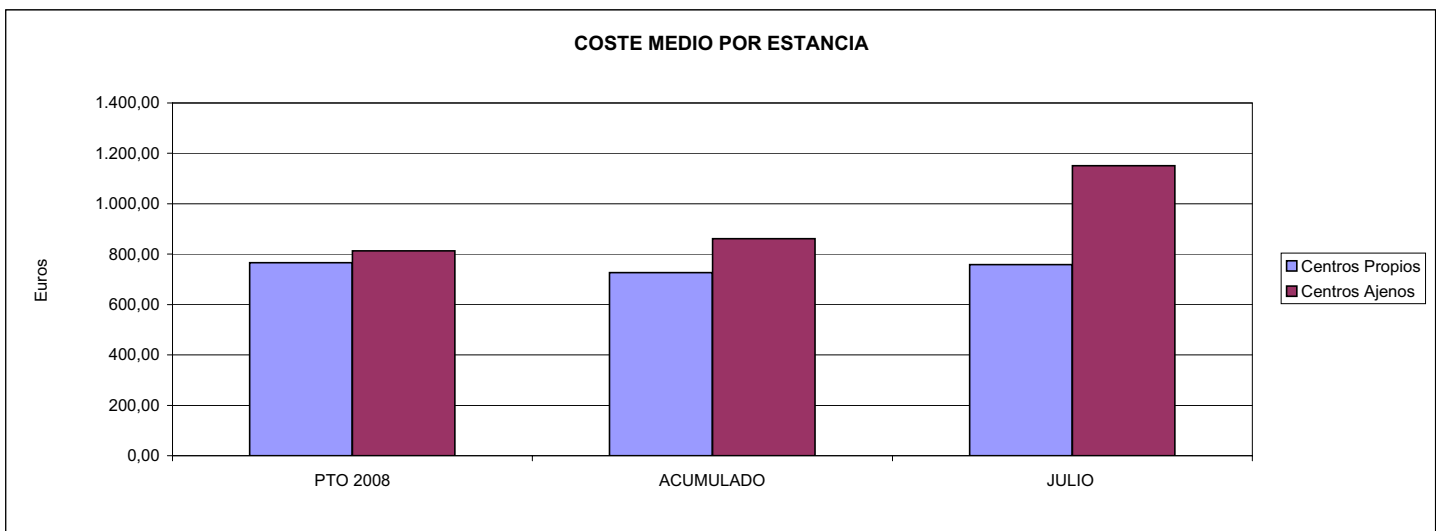



011 MAZ		Area 3	
		G.P.	Programa
		34	36
PROGRAMA: HIGIENE Y SEGURIDAD EN EL TRABAJO			
<b>ACTIVIDADES</b>			
ASESORAMIENTO SOBRE GESTIÓN DE RIESGOS INVESTIGACIÓN E INSPECCIÓN DE ACCIDENTES INFORMACIÓN Y DIVULGACIÓN ESTUDIOS DE PUESTOS Y CONDICIONES DE TRABAJO			
<b>OBJETIVOS</b>			
CL	DENOMINACIÓN	Presupuesto 2008	
01	REALIZAR INVESTIGACIONES EN ACCIDENTES EN UN % DEL	10,07	0,00
02	REALIZAR ESTUDIOS SOBRE SINIESTRABILIDAD EN EMPRESAS EN NÚMERO DE	15.997	0
03	VISITAS DE ASESORAMIENTO Y ORIENT. CENTROS DE TRABAJO EN MATERIA DE SEGURIDAD E HIG. EN Nº	2.600	1.226
04	REALIZAR CURSILLOS, JORNADAS, SEMINARIOS EN NÚMERO DE	5.000	79
05	MANTENER LA SINIESTRABILIDAD SOBRE EL COLECTIVO PROTEGIDO EN UN %	17,79	9,57
07	REALIZAR CAMPAÑAS DE SENSIBILIZACIÓN Y EDUCACIÓN EN NÚMERO DE	12.307	0
08	REALIZAR ACTUACIONES DE ASESORAMIENTO EN NÚMERO DE	48.154	926
09	REALIZAR CAMPAÑAS DE DIVULGACIÓN EN NÚMERO DE	6	29
<b>MEDIOS HUMANOS Y FINANCIEROS</b>			
CL	MEDIOS	Presupuesto 2008	
10	NÚMERO DE PERSONAS	49	20
	EN MILES DE EUROS		
11	Gastos de personal	1.502,13	435,67
12	Otros gastos de funcionamiento	1.439,72	169,19
13	TOTAL COSTE DE LOS SERVICIOS	2.941,85	604,86
15	Inversiones	150,00	2,72
16	TOTAL OPERACIONES NO FINANCIERAS	3.091,85	607,58
18	TOTAL GASTOS DEL PROGRAMA	3.091,85	607,58
<b>INDICADORES PARA EL SEGUIMIENTO DE OBJETIVOS</b>			
CL	DENOMINACIÓN	Presupuesto 2008	
19	NÚMERO DE ACCIDENTES INVESTIGADOS	6.157	0
20	NÚMERO DE ACCIDENTES ACAECIDOS	61.168	0
21	NÚMERO DE ESTUDIOS DE SINIESTRABILIDAD EN EMPRESAS REALIZADOS	15.997	0
22	NÚMERO DE VISITAS A CENTROS DE TRABAJO REALIZADAS	2.600	1.226
23	NÚMERO DE ENCUESTAS EN MATERIA PREVENTIVA REALIZADAS	49.623	173
24	NÚMERO DE CURSILLOS, JORNADAS, SEMINARIOS EN MATERIA PREVENTIVA REALIZADOS	5.000	79
25	NÚMERO DE ASISTENTES A LOS CURSILLOS, JORNADAS Y SEMINARIOS	41.830	1.428
26	NÚMERO DE ACCIDENTADOS EN EL PERÍODO	127.615	56.502
27	POBLACIÓN LABORAL PROTEG. AL FINAL DEL PERÍODO POR I.M.S. POR CONTINGENCIAS PROFESIONALES	717.200	590.410
29	NUMERO DE ENFERMEDADES PROFESIONALES INVESTIGADAS	1.621	731
30	NÚMERO DE CAMPAÑAS DE SENSIBILIZACIÓN Y EDUCACIÓN PREVENTIVA REALIZADOS	12.307	0
32	NÚMERO DE ACTUACIONES DE ASESORAMIENTO EN MATERIA PREVENTIVA REALIZADAS	48.154	926
33	NÚMERO DE CAMPAÑAS DE DIVULGACIÓN EN MATERIA PREVENTIVA REALIZADAS	6	29





011 MAZ

ÁREA 3 "SERVICIOS SOCIALES"

OBJETIVOS DEL PROGRAMA 3436 "HIGIENE Y SEGURIDAD EN EL TRABAJO"

01 REALIZAR INVESTIGACIONES EN ACCIDENTES EN UN % DEL  
05 MANTENER LA SINIESTRALIDAD SOBRE EL COLECTIVO PROTEGIDO EN UN %

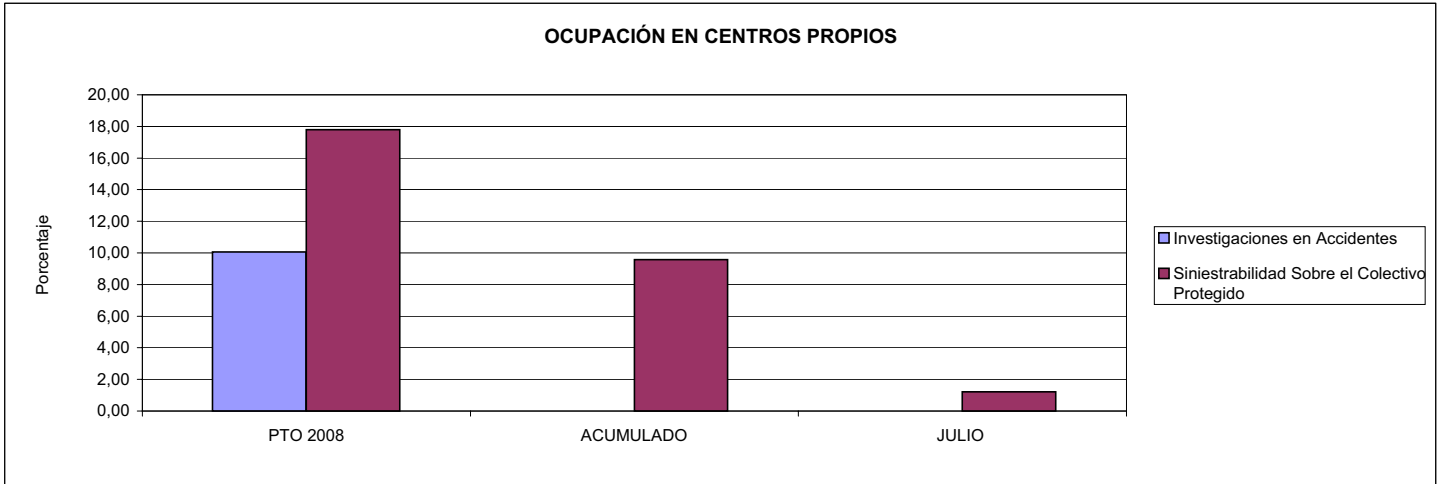

02 REALIZAR ESTUDIOS SOBRE SINIESTRALIDAD EN EMPRESAS EN NÚMERO DE  
03 REALIZAR VISITAS DE ASESORAMIENTO Y ORIENTACIÓN A CENTROS DE TRABAJO EN MATERIA DE SEGURIDAD E HIGIENE EN NÚMERO DE  
08 REALIZAR ACTUACIONES DE ASESORAMIENTO EN NÚMERO DE

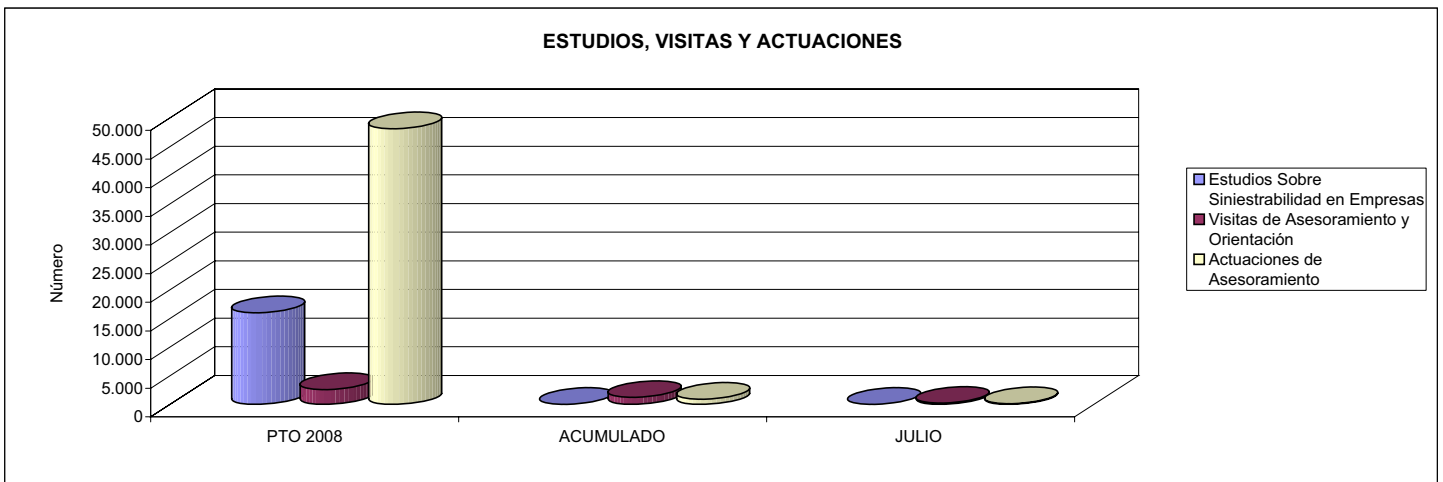

04 REALIZAR CURSILLOS, JORNADAS, SEMINARIOS EN NÚMERO DE  
07 REALIZAR CAMPAÑAS DE SENSIBILIZACIÓN Y EDUCACIÓN EN NÚMERO DE  
09 REALIZAR CAMPAÑAS DE DIVULGACIÓN EN NÚMERO DE

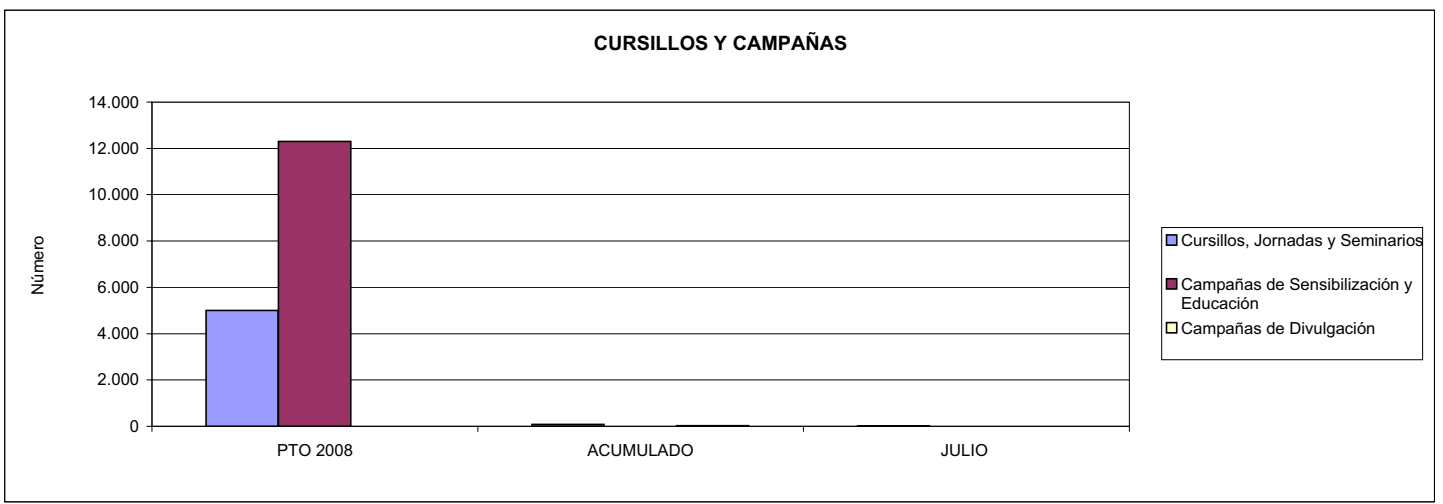



011 MAZ		Area 4	
		G.P. 43	Programa 64
PROGRAMA: ADMINISTRACIÓN DEL PATRIMONIO			
<b>ACTIVIDADES</b>			
GESTIONAR Y CONTROLAR LA SITUACIÓN Y VARIACIÓN FINANCIERA Y PATRIMONIAL			
<b>OBJETIVOS</b>			
CL	DENOMINACIÓN	Presupuesto 2008	
02	OBTENER UN % DE RENTABILIDAD MEDIA DE LA CARTERA DEL	5,08	3,74
09	OBTENER UN % DE EXCEDENTE DE GESTIÓN SOBRE CUOTAS DEL	13,80	-15,97
<b>MEDIOS HUMANOS Y FINANCIEROS</b>			
CL	MEDIOS	Presupuesto 2008	
10	NÚMERO DE PERSONAS	0	0
	EN MILES DE EUROS		
14	Transferencias	3.207,32	0,00
16	TOTAL OPERACIONES NO FINANCIERAS	3.207,32	0,00
17	TOTAL OPERACIONES FINANCIERAS	71.832,59	0,00
18	TOTAL GASTOS DEL PROGRAMA	75.039,91	0,00
<b>INDICADORES PARA EL SEGUIMIENTO DE OBJETIVOS</b>			
CL	DENOMINACIÓN	Presupuesto 2008	
24	IMPORTE MEDIO DE LA CARTERA DE VALORES (EN MILES DE EUROS)	64.880,00	59.389,86
25	RENDIMIENTO NETO EN EL PERÍODO DE LA CARTERA DE VALORES (EN MILES DE EUROS)	3.295,28	2.221,40
40	EXCEDENTE DE GESTIÓN EN EL PERÍODO(EN MILES DE EUROS)	71.202,09	-25.902,98
41	RECAUDACIÓN POR CUOTAS EN EL PERÍODO(EN MILES DE EUROS)	515.900,23	162.218,84



011 MAZ		Area 4	
		G.P. 45	Programa 91
PROGRAMA: DIRECCIÓN Y SERVICIOS GENERALES		RESPONSABLE:	
<b>ACTIVIDADES</b>			
DIRIGIR, COORDINAR Y APOYAR LAS ACTIVIDADES DE LA ENTIDAD INSPECCIONAR LOS CENTROS Y SERVICIOS PROPIOS Y CONCERTADOS GESTIONAR Y COORDINAR LA POLÍTICA DE PERSONAL, SUMINISTROS Y MANTENIMIENTO ELABORAR Y GESTIONAR LOS PRESUPUESTOS			
<b>OBJETIVOS</b>			
CL	DENOMINACIÓN	Presupuesto 2008	
01	CONSEGUIR QUE EL ABSENTISMO S/JORNADAS TOTALES NO EXCEDA EL %	5,70	5,97
08	CONSEGUIR QUE EL COSTE DE LOS SERVICIOS S/CUOTAS NO REBASE EL %	23,23	40,41
09	CONSEGUIR UN COSTE DE LOS SERVICIO POR TRABAJADOR PROTEGIDO, EN EUROS, DE	149,95	95,25
<b>MEDIOS HUMANOS Y FINANCIEROS</b>			
CL	MEDIOS	Presupuesto 2008	
10	NÚMERO DE PERSONAS	494	400
	EN MILES DE EUROS		
11	Gastos de personal	15.410,11	7.455,01
12	Otros gastos de funcionamiento	16.405,03	8.226,55
13	TOTAL COSTE DE LOS SERVICIOS	31.815,14	15.681,56
14	Transferencias	7,99	2,71
15	Inversiones	2.428,99	1.059,69
16	TOTAL OPERACIONES NO FINANCIERAS	34.252,12	16.743,96
17	TOTAL OPERACIONES FINANCIERAS	930,00	383,48
18	TOTAL GASTOS DEL PROGRAMA	35.182,12	17.127,44
<b>INDICADORES PARA EL SEGUIMIENTO DE OBJETIVOS</b>			
CL	DENOMINACIÓN	Presupuesto 2008	
25	NÚMERO DE JORNADAS LABORALES DE TODO EL PERSONAL DE LA ENTIDAD	375.354	213.287
26	NÚMERO DE JORNADAS LABORALES PERDIDAS DE TODO EL PERSONAL DE LA ENTIDAD	21.391	12.742
40	IMPORTE TOTAL DEL COSTE DE LOS SERVICIOS DE LA ENTIDAD (EN MILES DE EUROS)	119.833,50	65.559,67
41	RECAUDACIÓN POR CUOTAS (EN MILES DE EUROS)	515.900,23	162.218,84
42	POBLACIÓN LABORAL PROTEGIDA AL FINAL DEL PERÍODO	799.150	688.277



011 MAZ

ÁREA 4 "TESORERÍA, INFORMÁTICA Y OTROS SERVICIOS FUNCIONALES"

OBJETIVOS DEL PROGRAMA 4364 "ADMINISTRACIÓN DEL PATRIMONIO"

02 OBTENER UN % DE RENTABILIDAD MEDIA DE LA CARTERA

09 OBTENER UN % DE EXCEDENTE DE GESTIÓN SOBRE CUOTAS DEL

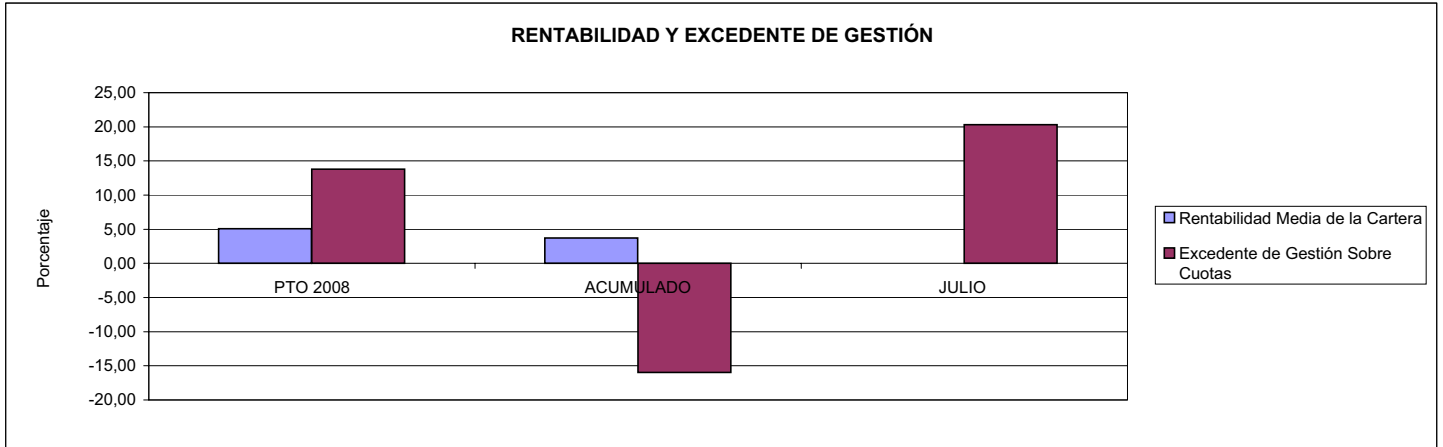

011 MAZ

ÁREA 4 "TESORERÍA, INFORMÁTICA Y OTROS SERVICIOS FUNCIONALES"

OBJETIVOS DEL PROGRAMA 4591 "DIRECCIÓN Y SERVICIOS GENERALES"

01 CONSEGUIR QUE EL ABSENTISMO S/JORNADAS DE TRABAJO NO EXCEDA EL %

08 CONSEGUIR QUE EL COSTE DEL SERVICIO S/CUOTAS NO REBASE EL %

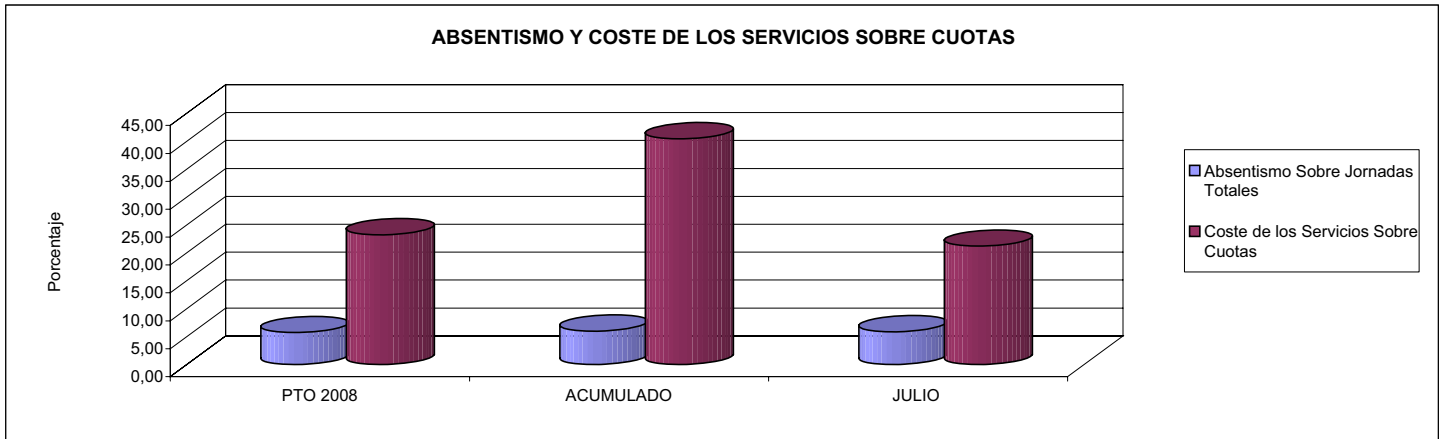

09 CONSEGUIR UN COSTE DE LOS SERVICIOS POR TRABAJADOR PROTEGIDO, EN EUROS, DE

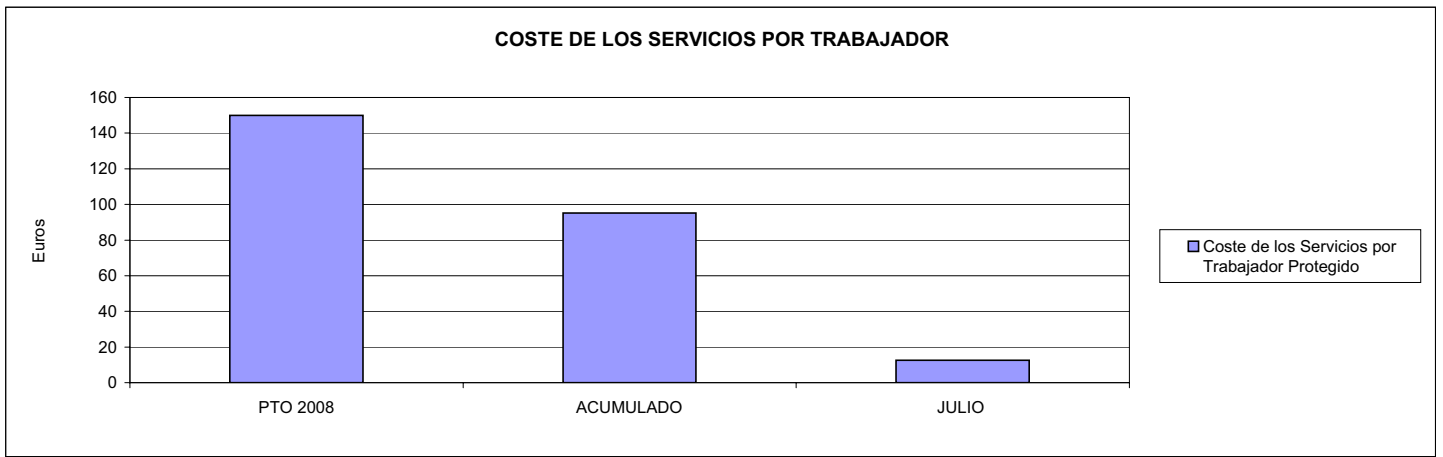





015 UMIVALE		Area 1	
		G.P. 11	Programa 02
PROGRAMA: INCAPACIDAD TEMPORAL Y OTRAS PRESTACIONES		RESPONSABLE:	
<b>ACTIVIDADES</b>			
RECONOCIMIENTO DE PRESTACIONES DE PAGO DIRECTO POR INCAPACIDAD TEMPORAL VIGILANCIA DE LOS RECONOCIMIENTOS EFECTUADOS EN RÉGIMEN DE PAGO DELEGADO VIGILANCIA DEL AGOTAMIENTO DE LOS PLAZOS DE ESTAS PRESTACIONES SEGUIMIENTO DE LA INCAPACIDAD TEMPORAL POR RÉGIMENES Y TIPOS DE PAGO (DIRECTO Y DELEGADO)			
<b>OBJETIVOS</b>			
CL	DENOMINACIÓN	Presupuesto 2008	
01	CONSEGUIR UNA DURACIÓN MEDIAS MÁXIMA, EN DÍAS, DE CADA PROCESO DE	40,54	40,03
02	Nº MÁXIMO DE PROCESOS PENDIENTES DE ALTA POR CADA MIL AFILIADOS AL FINAL DEL PERÍODO DE	12,84	14,61
03	CONSEGUIR UN GASTO DIRECTO MÁXIMO POR AFILIADO DE EUROS	156,13	49,26
04	CONSEGUIR UN NÚM. MEDIO MÁXIMO DE DÍAS INDEMNIZADOS POR CADA PROCESO INDEMNIZADO DE	51,94	57,67
05	CONSEGUIR UN GASTO MÁXIMO POR DÍA INDEMNIZADO DE EUROS	33,58	19,36
06	REALIZAR GASTO DIRECTO MÁXIMO POR PROCESO INDEMNIZADO CON ALTA EN EL PERÍODO DE EUROS	1.744,20	1.116,41
07	REALIZAR UN GASTO TOTAL MÁXIMO POR AFILIADO DE EUROS	166,02	52,00
08	CONSEGUIR UN GASTO TOTAL MÁXIMO POR DÍA INDEMNIZADO DE EUROS	35,71	20,43
09	REALIZAR UN GASTO TOTAL MÁXIMO POR PROCESO INDEMNIZADO DE EUROS	1.854,73	1.178,47
<b>MEDIOS HUMANOS Y FINANCIEROS</b>			
CL	MEDIOS	Presupuesto 2008	
10	NÚMERO DE PERSONAS	23	24
11	EN MILES DE EUROS		
11	Gastos de personal	2.255,21	561,14
12	Otros gastos de funcionamiento	1.455,35	710,50
13	TOTAL COSTE DE LOS SERVICIOS	3.710,56	1.271,64
14	Transferencias	160.144,94	58.552,88
15	Inversiones	401,27	4,35
16	TOTAL OPERACIONES NO FINANCIERAS	164.256,77	59.828,87
18	TOTAL GASTOS DEL PROGRAMA	164.256,77	59.828,87
<b>INDICADORES PARA EL SEGUIMIENTO DE OBJETIVOS</b>			
CL	DENOMINACIÓN	Presupuesto 2008	
19	NUM. DE PROCESOS CUYA ALTA SE HAYA PRODUCIDO EN EL PERÍODO	122.340	55.136
20	Nº DÍAS DE BAJA, DEL PERÍODO O ANTERIORES, PROCESOS CUYA ALTA SE HAYA PROD. EN PERÍODO	4.959.804	2.207.249
21	Nº PROCESOS EN LOS QUE EL ÚLTIMO DÍA DEL PERÍODO EL PACIENTE SE ENCUENTRA EN SIT. DE BAJA	14.551	13.520
22	POBLACIÓN MEDIA PROTEGIDA EL ÚLTIMO DÍA DEL PERÍODO	1.133.338	925.492
23	POBLACIÓN MEDIA PROTEGIDA EN EL PERÍODO	996.816	931.521
24	GASTO DIREC. EN PERÍODO EN CONCEPTO DE INCAP. TEMP. MILES € EXCLUIDAS EMP. COLABORADORAS	155.630,06	45.889,83
25	NÚMERO DE PROCESOS INICIADOS EN EL PERÍODO	118.632	51.276
60	NUM. DE PROCESOS INDEMNIZADOS CUYA ALTA SE HAYA PRODUCIDO EN EL PERÍODO	73.218	32.614
61	Nº DÍAS INDEM. EN EL PERÍODO O ANTERIORES, DE PROC. INDEM. ALTA SE HAYA PROD. EN EL PERÍODO	3.802.625	1.880.860
62	NUM. DE PROCESOS INDEMNIZADOS INICIADOS EN EL PERÍODO	75.999	25.278
63	NUM. DE DÍAS INDEMNIZADOS EN EL PERÍODO	4.634.078	2.370.520
64	NUM. DE PROCESOS INDEMNIZADOS INICIADOS POR CADA 1000 AFILIADOS	76	27
65	NUM. DE DÍAS INDEMNIZADOS POR CADA AFILIADO	4,65	2,54
66	GASTOS ASOCIADOS GENERADOS EN PERÍODO. (SANITARIOS, DE ADMON Y OTROS GENERALES, MILES €)	9.862,46	2.550,91



015 UMIVALE

ÁREA 1 "PRESTACIONES ECONÓMICAS"

OBJETIVOS DEL PROGRAMA 1102 "INCAPACIDAD TEMPORAL Y OTRAS PRESTACIONES"

01 DURACIÓN MEDIA MÁXIMA DE CADA PROCESO

04 NÚMERO MEDIO MÁXIMO DE DÍAS INDEMNIZADOS POR CADA PROCESO INDEMNIZADO

DURACIÓN POR PROCESO

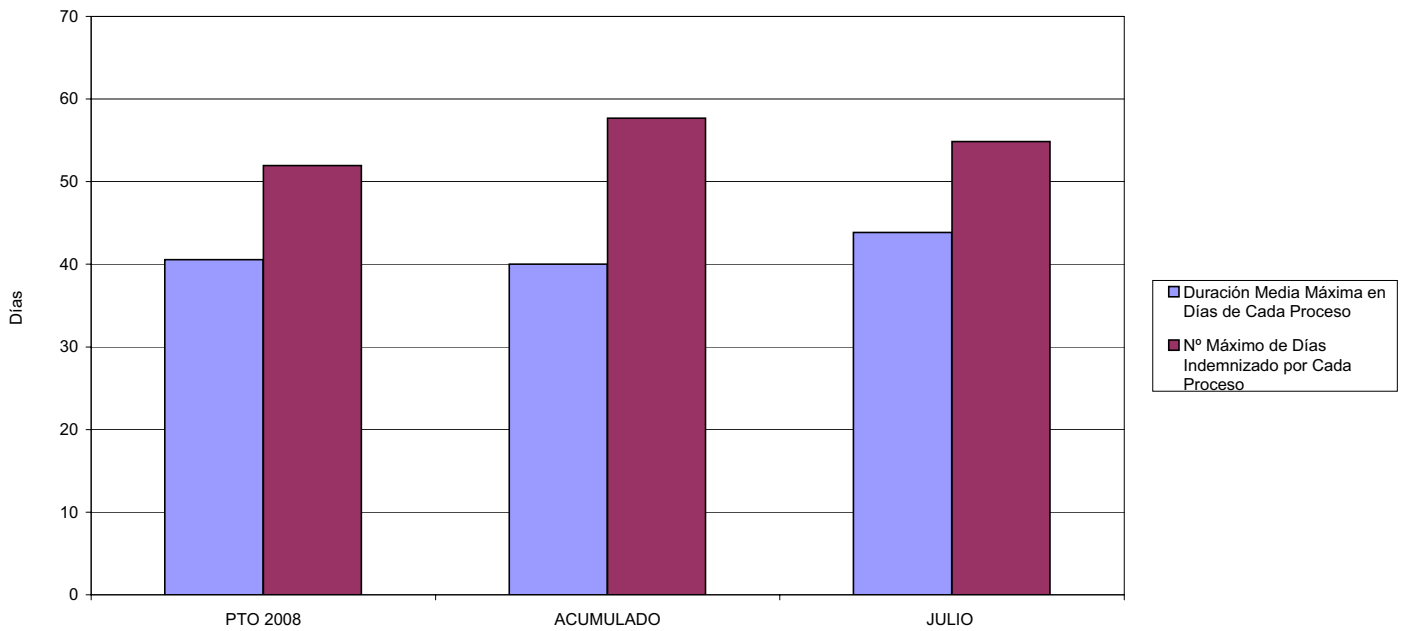

02 NÚM. MÁXIMO DE PROCESOS PENDIENTES DE ALTA POR CADA MIL AFILIADOS AL FINAL DEL PERÍODO

PROCESOS PENDIENTES DE ALTA POR CADA MIL AFILIADOS

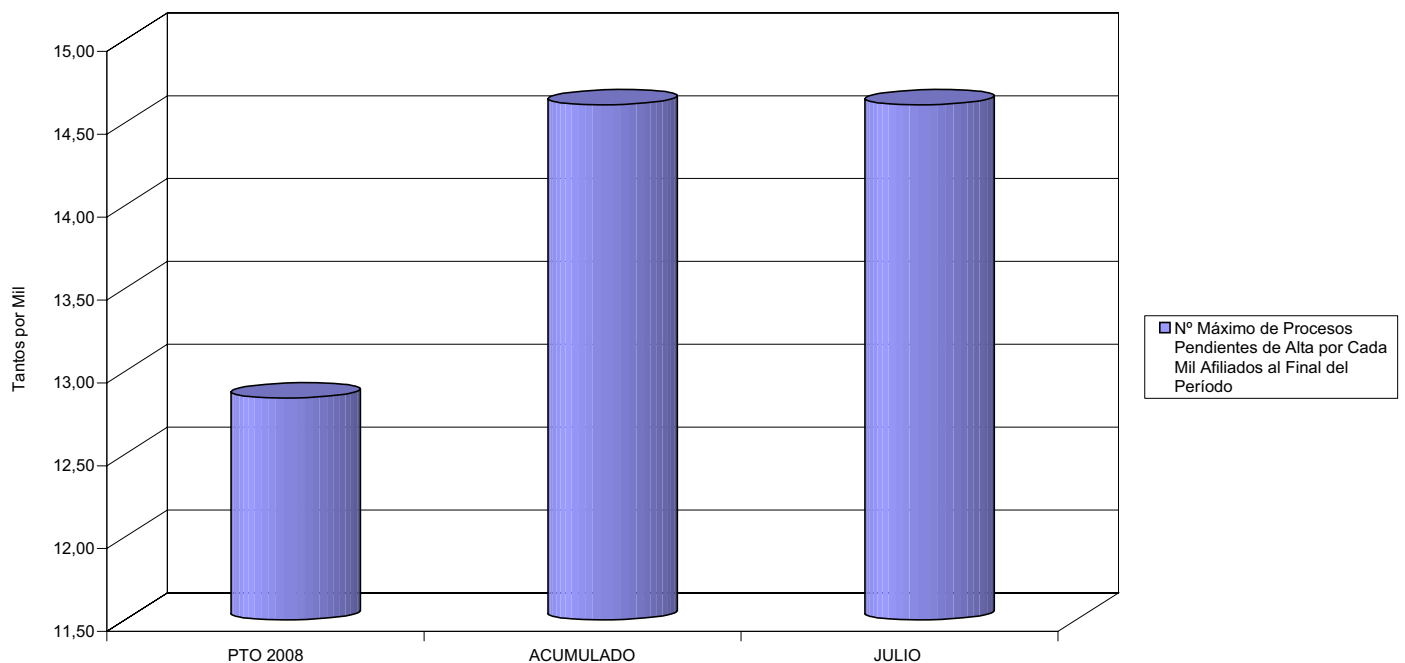



015 UMIVALE

ÁREA 1 "PRESTACIONES ECONÓMICAS"

OBJETIVOS DEL PROGRAMA 1102 "INCAPACIDAD TEMPORAL Y OTRAS PRESTACIONES"

- 03 GASTO DIRECTO MÁXIMO POR AFILIADO
- 05 GASTO MÁXIMO POR DÍA INDEMNIZADO
- 07 GASTO TOTAL MÁXIMO POR AFILIADO
- 08 GASTO TOTAL MÁXIMO POR DÍA INDEMNIZADO

GASTO POR AFILIADO Y DÍA

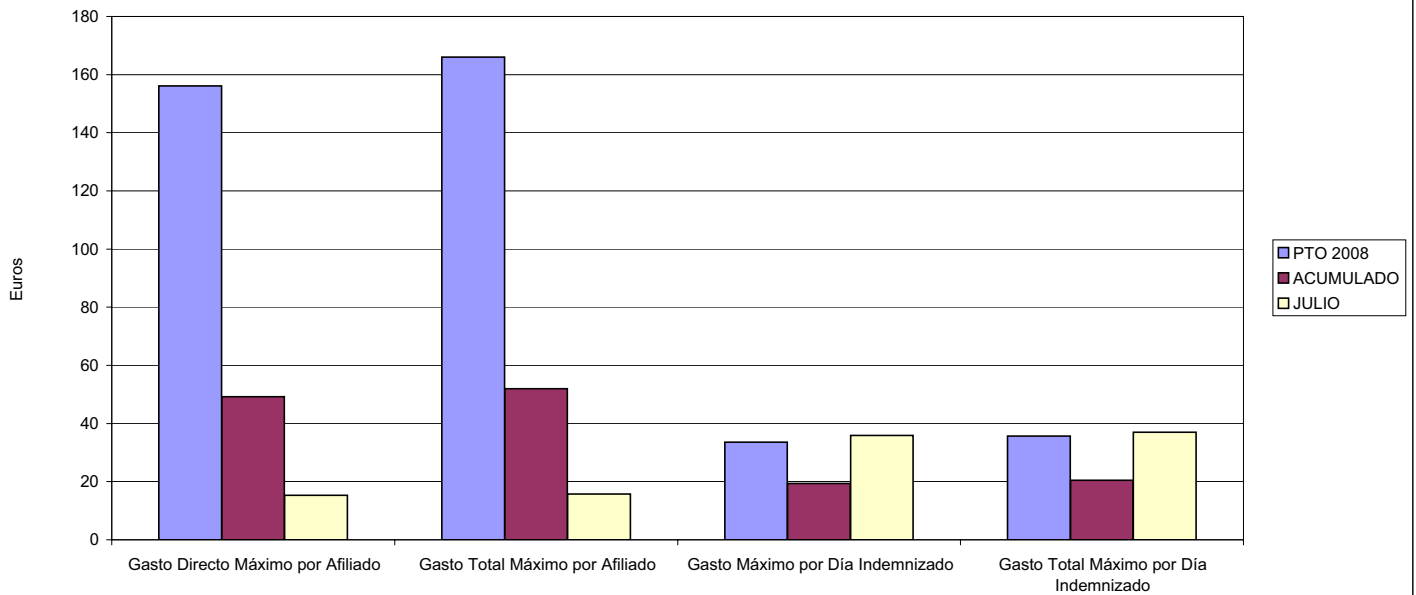

- 06 GASTO DIRECTO MÁXIMO POR PROCESO INDEMNIZADO CON ALTA EN EL PERÍODO
- 09 GASTO TOTAL MÁXIMO POR PROCESO INDEMNIZADO

COSTO MÁXIMO POR PROCESO

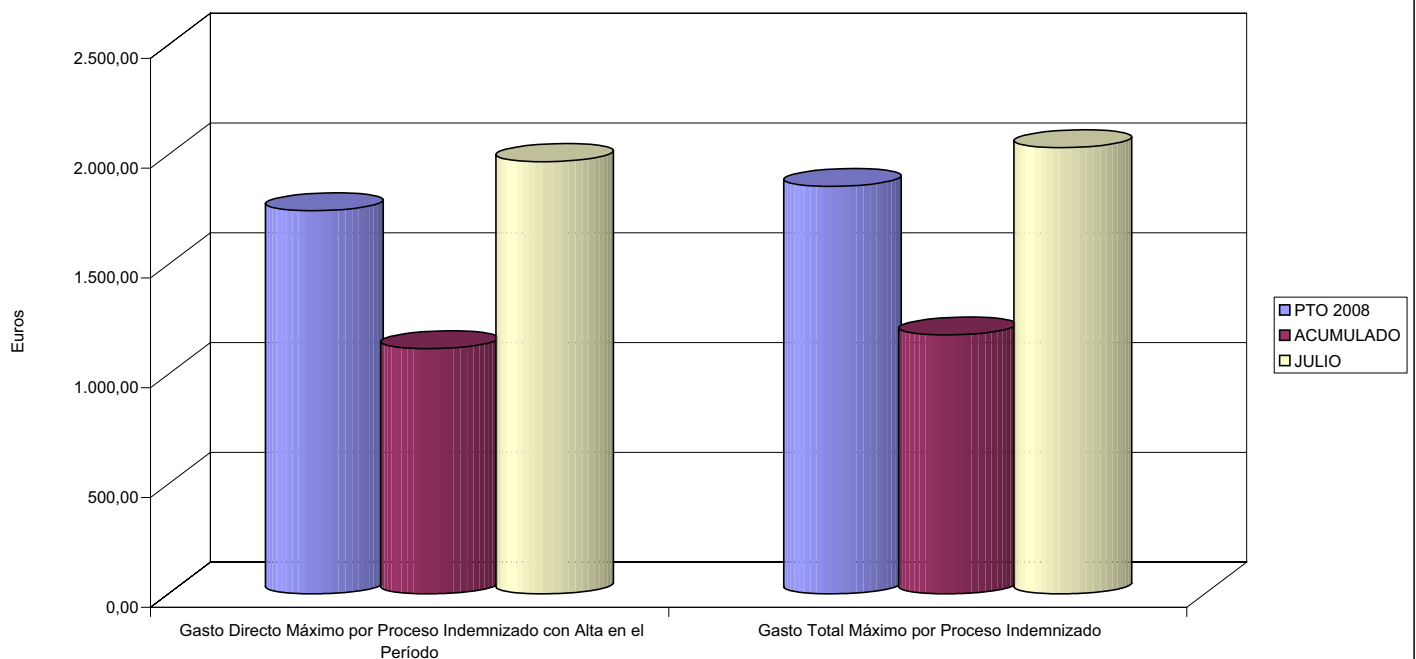





015 UMIVALE		Area 1	
		G.P. 11	Programa 05
PROGRAMA: CAPITALES RENTA Y OTRAS COMPENSACIONES FINANCIERAS DE ACCIDENTES DE TRABAJO		RESPONSABLE:	
<b>ACTIVIDADES</b>			
RECONOCIMIENTO DE LOS DERECHOS A PRESTACIONES VITALICIAS Y TEMPORALES A BENEFICIARIOS DE INVALIDEZ MUERTE Y SUPERVIVENCIA DE ACCIDENTES DE TRABAJO CONTROL DE CÁLCULO DE LOS CAPITALES COSTE DE RENTA DE ACCIDENTES DE TRABAJO TRAMITACIÓN DE LOS EXPEDIENTES ANTE LOS ORGANISMOS CORRESPONDIENTES			
<b>OBJETIVOS</b>			
CL	DENOMINACIÓN	Presupuesto 2008	
01	ATENDER UN NÚMERO DE SINIESTROS DE INVALIDEZ GENERADORES DE CAPITALES RENTA	190	101
02	ATENDER UN NÚMERO DE SINIESTROS POR MUERTE, GENERADORES DE CAPITALES RENTA	72	28
<b>MEDIOS HUMANOS Y FINANCIEROS</b>			
CL	MEDIOS	Presupuesto 2008	
10	NÚMERO DE PERSONAS	24	13
	EN MILES DE EUROS		
11	Gastos de personal	1.024,72	384,95
12	Otros gastos de funcionamiento	652,93	164,11
13	TOTAL COSTE DE LOS SERVICIOS	1.677,65	549,06
14	Transferencias	114.625,40	36.349,70
16	TOTAL OPERACIONES NO FINANCIERAS	116.303,05	36.898,76
18	TOTAL GASTOS DEL PROGRAMA	116.303,05	36.898,76
<b>INDICADORES PARA EL SEGUIMIENTO DE OBJETIVOS</b>			
CL	DENOMINACIÓN	Presupuesto 2008	
19	IMPORTE DE LOS CAPITALES RENTA POR INVALIDEZ (EN MILES DE EUROS)	31.788,22	19.762,24
20	NÚMERO DE SINIESTROS GENERADOS DE CAPITALES RENTA POR INVALIDEZ	190	101
21	IMPORTE MEDIO DE LOS CAPITALES RENTA POR INVALIDEZ (EN EUROS)	167.306,42	195.665,74
22	IMPORTE DE LOS CAPITALES RENTA POR MUERTE ( EN MILES DE EUROS)	12.928,56	4.689,93
23	NÚMERO DE SINIESTROS DEVENGADOS DE CAPITALES RENTA POR MUERTE	72	28
24	IMPORTE MEDIO DE LOS CAPITALES RENTA POR MUERTE (EN EUROS)	179.563,33	167.497,50
25	POBLACIÓN LABORAL PROTEGIDA POR I.M.S. AL FINAL DEL PERÍODO	698.653	544.696



015 UMIVALE

ÁREA 1 "PRESTACIONES ECONÓMICAS"

OBJETIVOS DEL PROGRAMA 1105 "CAPITALES RENTA Y OTRAS COMPENSACIONES FINANCIERAS DE ACCIDENTES DE TRABAJO"

01 NÚMERO DE SINIESTROS DE INVALIDEZ GENERADORES DE CAPITALES RENTA

02 NÚMERO DE SINIESTROS POR MUERTE GENERADORES DE ACCIDENTES DE TRABAJO

CAPITALES RENTA POR ORIGEN DE SINIESTRO

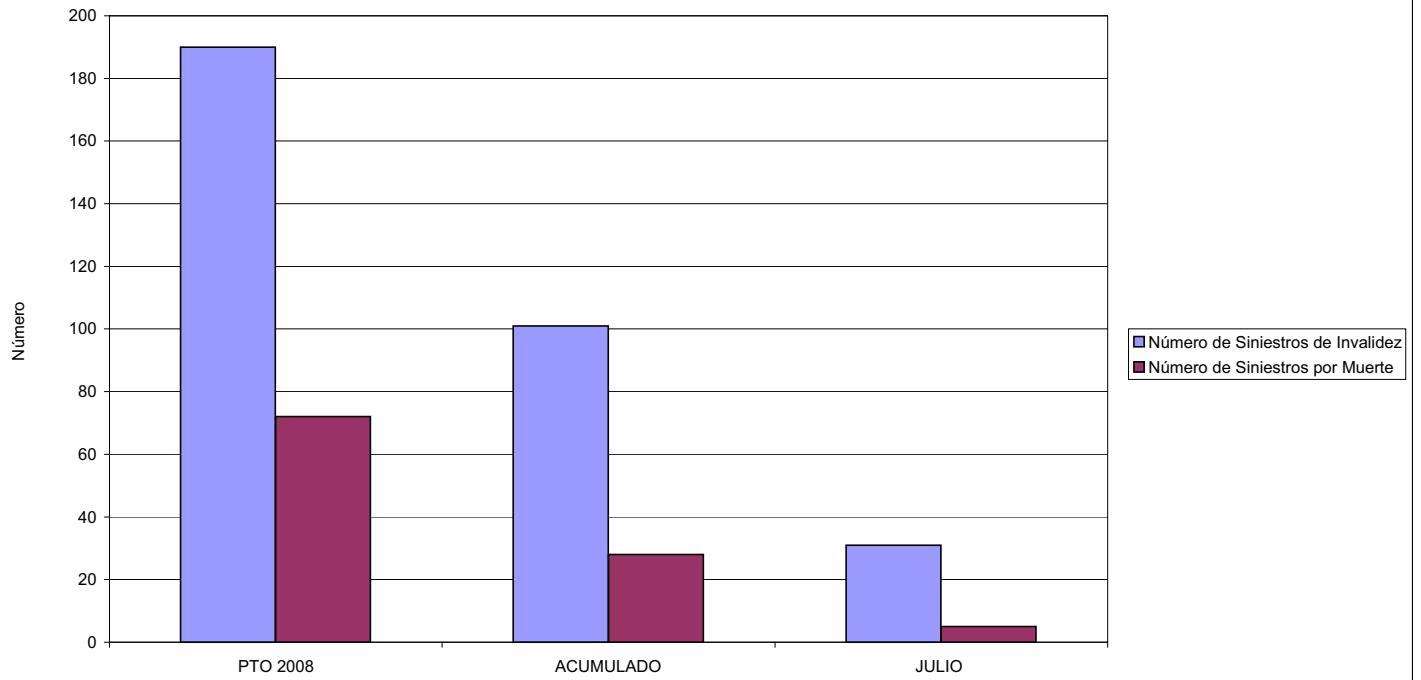



015 UMIVALE		Area 2	
		G.P. 21	Programa 22
PROGRAMA: MEDICINA AMBULATORIA DE MUTUAS DE ACCIDENTES DE TRABAJO			
<b>ACTIVIDADES</b>			
GESTIÓN DE LA ASISTENCIA SANITARIA EN RÉGIMEN AMBULATORIO EN CENTROS PROPIOS DE LAS MUTUAS Y EN SUS CENTROS MANCOMUNADOS CONTROL DE LA ASISTENCIA SANITARIA PRESTADA CON MEDIOS AJENOS CREACIÓN, ADAPTACIÓN Y MEJORA DE CENTROS PROPIOS DE LAS MUTUAS Y DE SUS CENTROS MANCOMUNADOS			
<b>OBJETIVOS</b>			
CL	DENOMINACIÓN	Presupuesto 2008	
02	ATENDER UN PORCENTAJE DE PACIENTES CON MEDIOS PROPIOS DE	67,87	74,30
03	ATENDER UN NÚMERO DE PACIENTES DE	84.930	41.926
<b>MEDIOS HUMANOS Y FINANCIEROS</b>			
CL	MEDIOS	Presupuesto 2008	
10	NÚMERO DE PERSONAS	538	442
	EN MILES DE EUROS		
11	Gastos de personal	18.446,97	11.195,65
12	Otros gastos de funcionamiento	23.424,95	14.854,47
13	TOTAL COSTE DE LOS SERVICIOS	41.871,92	26.050,12
14	Transferencias	4.701,19	1.997,50
15	Inversiones	4.812,35	1.705,75
16	TOTAL OPERACIONES NO FINANCIERAS	51.385,46	29.753,37
18	TOTAL GASTOS DEL PROGRAMA	51.385,46	29.753,37
<b>INDICADORES PARA EL SEGUIMIENTO DE OBJETIVOS</b>			
CL	DENOMINACIÓN	Presupuesto 2008	
19	NÚMERO DE CONSULTAS NUEVAS CON MEDIOS PROPIOS	75.560	32.125
20	NÚMERO DE CONSULTAS SUCESIVAS CON MEDIOS PROPIOS	200.520	77.264
22	NÚMERO DE PACIENTES ATENDIDOS CON MEDIOS PROPIOS	84.930	41.926
23	NÚMERO DE PACIENTES ATENDIDOS CON MEDIOS AJENOS	40.210	14.505
28	POBLACIÓN LABORAL PROTEGIDA AL FINAL DEL PERÍODO POR I.T. POR CONTINGENCIAS PROFESIONALES	663.853	508.256



015 UMIVALE

ÁREA 2 "ASISTENCIA SANITARIA"

OBJETIVOS DEL PROGRAMA 2122 "GESTIÓN AMBULATORIA"

02 ATENDER UN PORCENTAJE DE PACIENTES CON MEDIOS PROPIOS

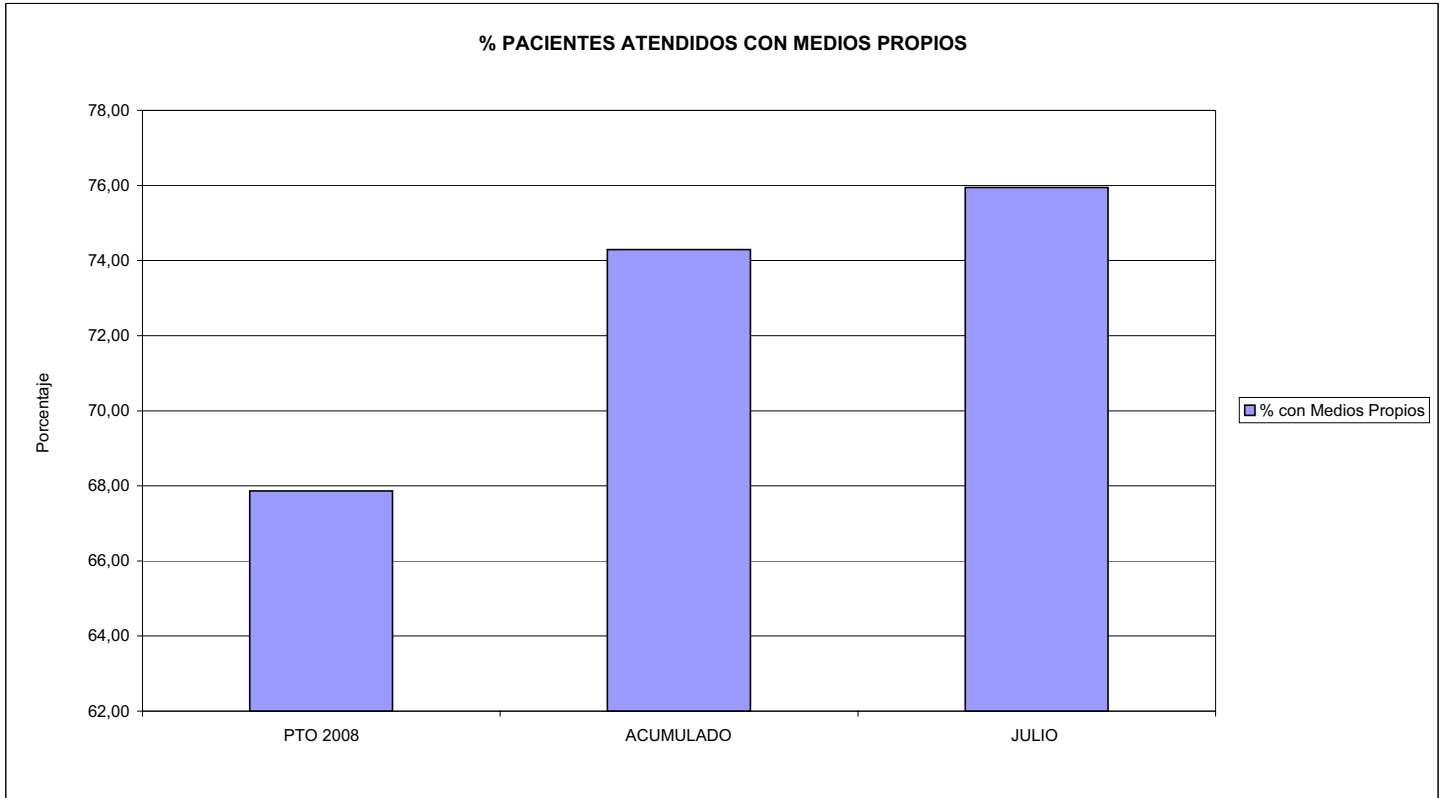

03 PACIENTES ATENDIDOS CON MEDIOS PROPIOS

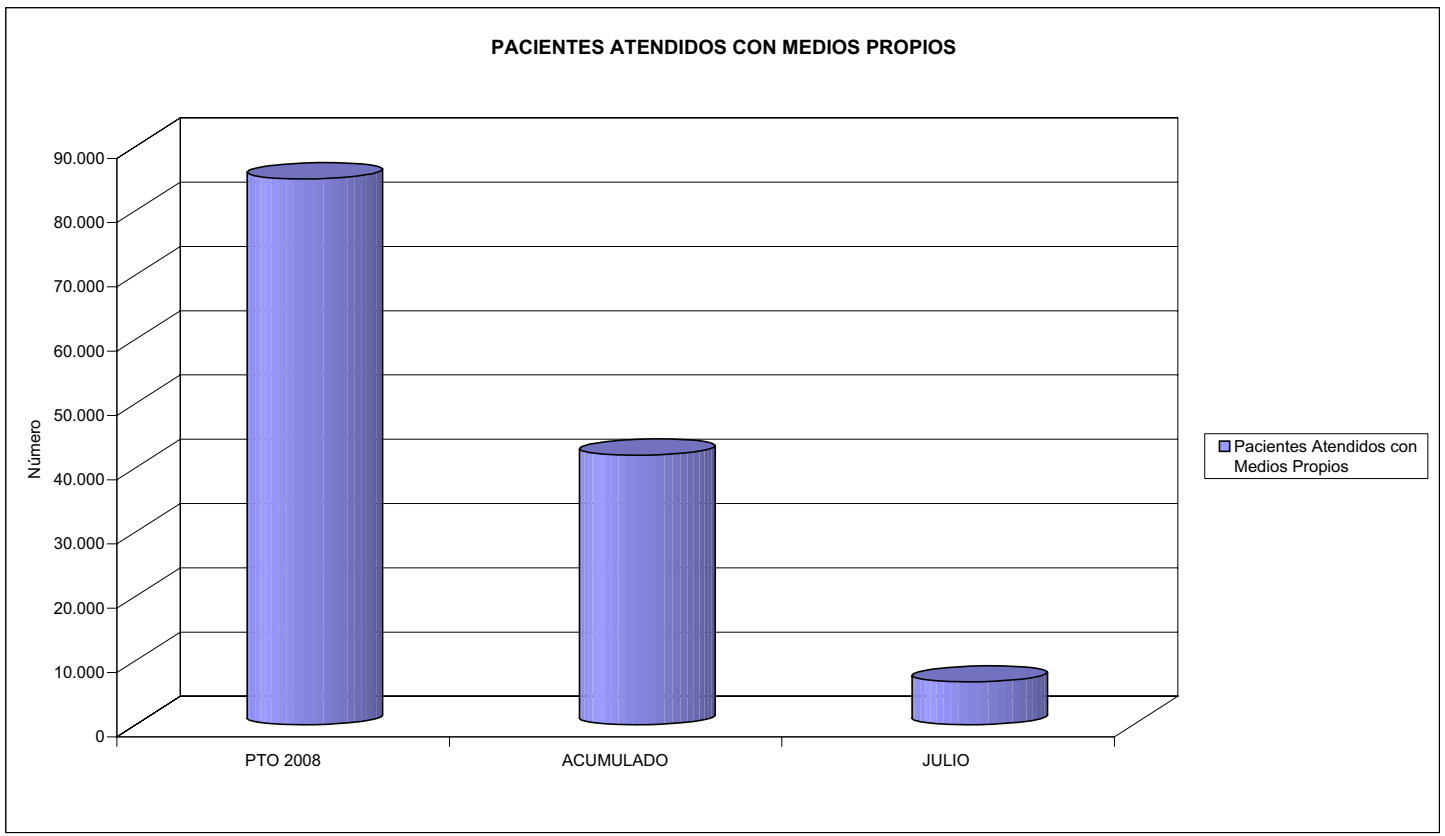



015 UMIVALE		Area 2	
		G.P. 22	Programa 24
PROGRAMA: MEDICINA HOSPITALARIA DE MUTUAS DE ACCIDENTES DE TRABAJO		RESPONSABLE:	
<b>ACTIVIDADES</b>			
GESTIÓN DE LA ASISTENCIA SANITARIA EN RÉGIMEN HOSPITALARIO EN CENTROS PROPIOS DE LAS MUTUAS Y EN SUS CENTROS MANCOMUNADOS CONTROL DE LA ASISTENCIA SANITARIA PRESTADA CON MEDIOS AJENOS CREACIÓN, ADAPTACIÓN Y MEJORA DE CENTROS PROPIOS DE LAS MUTUAS Y DE SUS CENTROS MANCOMUNADOS			
<b>OBJETIVOS</b>			
CL	DENOMINACIÓN	Presupuesto 2008	
04	CONSEGUIR UN COSTE MEDIO EN EUROS POR ESTANCIA EN CENTROS AJENOS DE	762,52	1.064,91
<b>MEDIOS HUMANOS Y FINANCIEROS</b>			
CL	MEDIOS	Presupuesto 2008	
10	NÚMERO DE PERSONAS	0	0
	EN MILES DE EUROS		
12	Otros gastos de funcionamiento	6.374,63	4.278,81
13	TOTAL COSTE DE LOS SERVICIOS	6.374,63	4.278,81
14	Transferencias	518,64	365,02
16	TOTAL OPERACIONES NO FINANCIERAS	6.893,27	4.643,83
18	TOTAL GASTOS DEL PROGRAMA	6.893,27	4.643,83
<b>INDICADORES PARA EL SEGUIMIENTO DE OBJETIVOS</b>			
CL	DENOMINACIÓN	Presupuesto 2008	
27	COSTE ASISTENCIA HOSPITALARIA CON MEDIOS AJENOS (EN MILES DE EUROS)	6.374,63	4.278,81
28	NÚMERO DE ACCIDENTADOS INGRESADOS EN CENTROS AJENOS	4.180	2.563
29	NÚMERO DE ESTANCIAS DE ACCIDENTADOS EN CENTROS AJENOS	8.360	4.018
30	DURACIÓN MEDIA EN DÍAS DE LOS PROCESOS DE INTERNAMIENTO EN CENTROS AJENOS	2,00	1,57



015 UMIVALE

ÁREA 2 "ASISTENCIA SANITARIA"

OBJETIVOS DEL PROGRAMA 2224 "MEDICINA HOSPITALARIA"

04 CONSEGUIR UN COSTE MEDIO EN € POR ESTANCIA EN CENTROS AJENOS DE

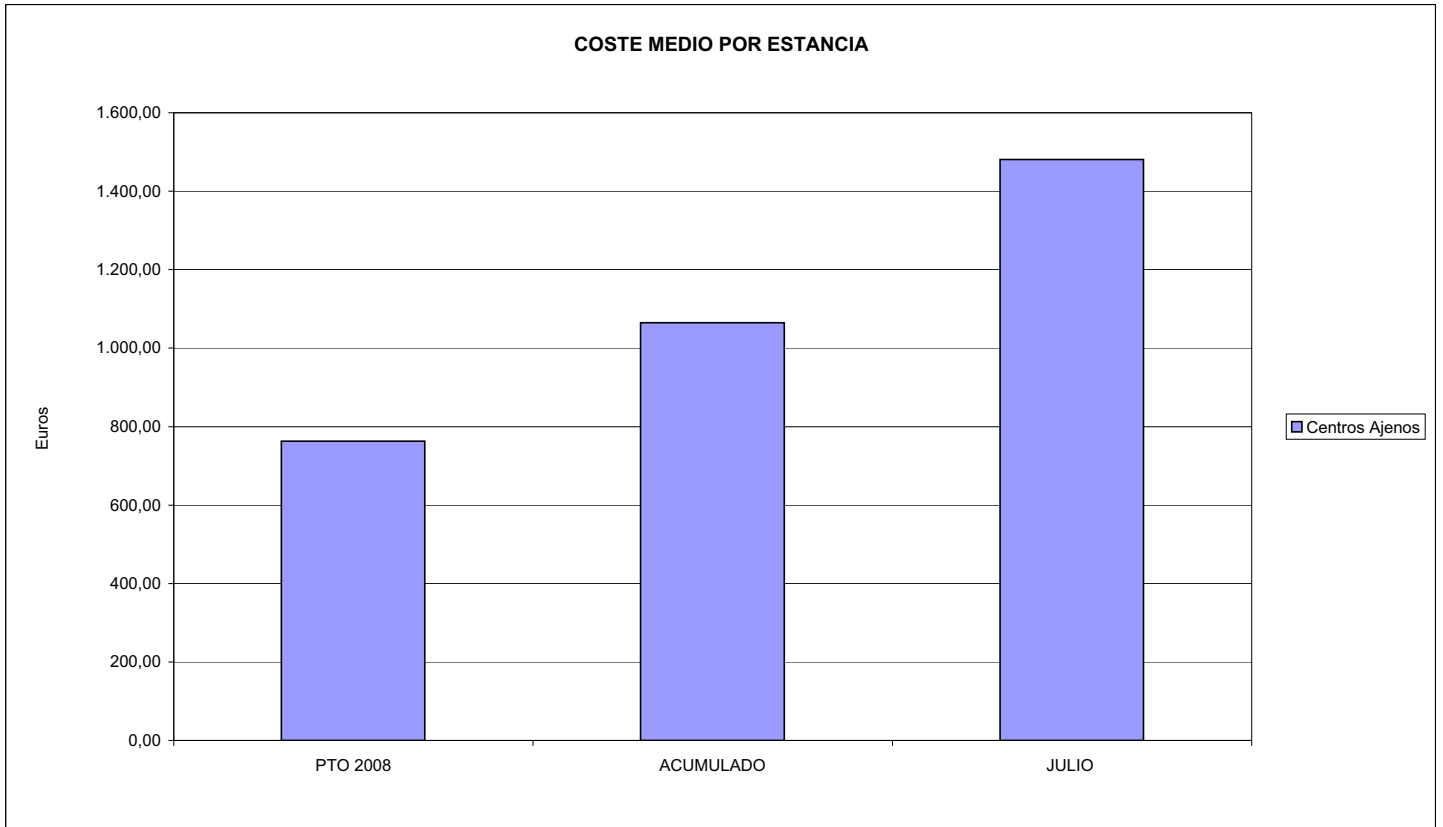



015 UMIVALE		Area 3	
		G.P.	Programa
		34	36
PROGRAMA: HIGIENE Y SEGURIDAD EN EL TRABAJO			
<b>ACTIVIDADES</b>			
ASESORAMIENTO SOBRE GESTIÓN DE RIESGOS INVESTIGACIÓN E INSPECCIÓN DE ACCIDENTES INFORMACIÓN Y DIVULGACIÓN ESTUDIOS DE PUESTOS Y CONDICIONES DE TRABAJO			
<b>OBJETIVOS</b>			
CL	DENOMINACIÓN	Presupuesto 2008	
01	REALIZAR INVESTIGACIONES EN ACCIDENTES EN UN % DEL	0,40	0,10
02	REALIZAR ESTUDIOS SOBRE SINIESTRABILIDAD EN EMPRESAS EN NÚMERO DE	1.000	110
03	VISITAS DE ASESORAMIENTO Y ORIENT. CENTROS DE TRABAJO EN MATERIA DE SEGURIDAD E HIG. EN N°	250	0
04	REALIZAR CURSILLOS, JORNADAS, SEMINARIOS EN NÚMERO DE	500	39
05	MANTENER LA SINIESTRABILIDAD SOBRE EL COLECTIVO PROTEGIDO EN UN %	5,41	2,51
07	REALIZAR CAMPAÑAS DE SENSIBILIZACIÓN Y EDUCACIÓN EN NÚMERO DE	30	0
08	REALIZAR ACTUACIONES DE ASESORAMIENTO EN NÚMERO DE	4.000	134
09	REALIZAR CAMPAÑAS DE DIVULGACIÓN EN NÚMERO DE	5	0
<b>MEDIOS HUMANOS Y FINANCIEROS</b>			
CL	MEDIOS	Presupuesto 2008	
10	NÚMERO DE PERSONAS	31	6
	EN MILES DE EUROS		
11	Gastos de personal	1.584,03	161,22
12	Otros gastos de funcionamiento	654,32	157,27
13	TOTAL COSTE DE LOS SERVICIOS	2.238,35	318,49
15	Inversiones	382,16	1,14
16	TOTAL OPERACIONES NO FINANCIERAS	2.620,51	319,63
18	TOTAL GASTOS DEL PROGRAMA	2.620,51	319,63
<b>INDICADORES PARA EL SEGUIMIENTO DE OBJETIVOS</b>			
CL	DENOMINACIÓN	Presupuesto 2008	
19	NÚMERO DE ACCIDENTES INVESTIGADOS	150	13
20	NÚMERO DE ACCIDENTES ACAECIDOS	37.800	13.650
21	NÚMERO DE ESTUDIOS DE SINIESTRABILIDAD EN EMPRESAS REALIZADOS	1.000	110
22	NÚMERO DE VISITAS A CENTROS DE TRABAJO REALIZADAS	250	0
23	NÚMERO DE ENCUESTAS EN MATERIA PREVENTIVA REALIZADAS	6	0
24	NÚMERO DE CURSILLOS, JORNADAS, SEMINARIOS EN MATERIA PREVENTIVA REALIZADOS	500	39
25	NÚMERO DE ASISTENTES A LOS CURSILLOS, JORNADAS Y SEMINARIOS	8.000	182
26	NÚMERO DE ACCIDENTADOS EN EL PERÍODO	37.800	13.650
27	POBLACIÓN LABORAL PROTEG. AL FINAL DEL PERÍODO POR I.M.S. POR CONTINGENCIAS PROFESIONALES	698.653	544.696
29	NUMERO DE ENFERMEDADES PROFESIONALES INVESTIGADAS	175	43
30	NÚMERO DE CAMPAÑAS DE SENSIBILIZACIÓN Y EDUCACIÓN PREVENTIVA REALIZADOS	30	0
31	NÚMERO DE PUBLICACIONES EN MATERIA PREVENTIVA REALIZADAS	6	0
32	NÚMERO DE ACTUACIONES DE ASESORAMIENTO EN MATERIA PREVENTIVA REALIZADAS	4.000	134
33	NÚMERO DE CAMPAÑAS DE DIVULGACIÓN EN MATERIA PREVENTIVA REALIZADAS	5	0



015 UMIVALE

ÁREA 3 "SERVICIOS SOCIALES"

OBJETIVOS DEL PROGRAMA 3436 "HIGIENE Y SEGURIDAD EN EL TRABAJO"

01 REALIZAR INVESTIGACIONES EN ACCIDENTES EN UN % DEL  
05 MANTENER LA SINIESTRALIDAD SOBRE EL COLECTIVO PROTEGIDO EN UN %

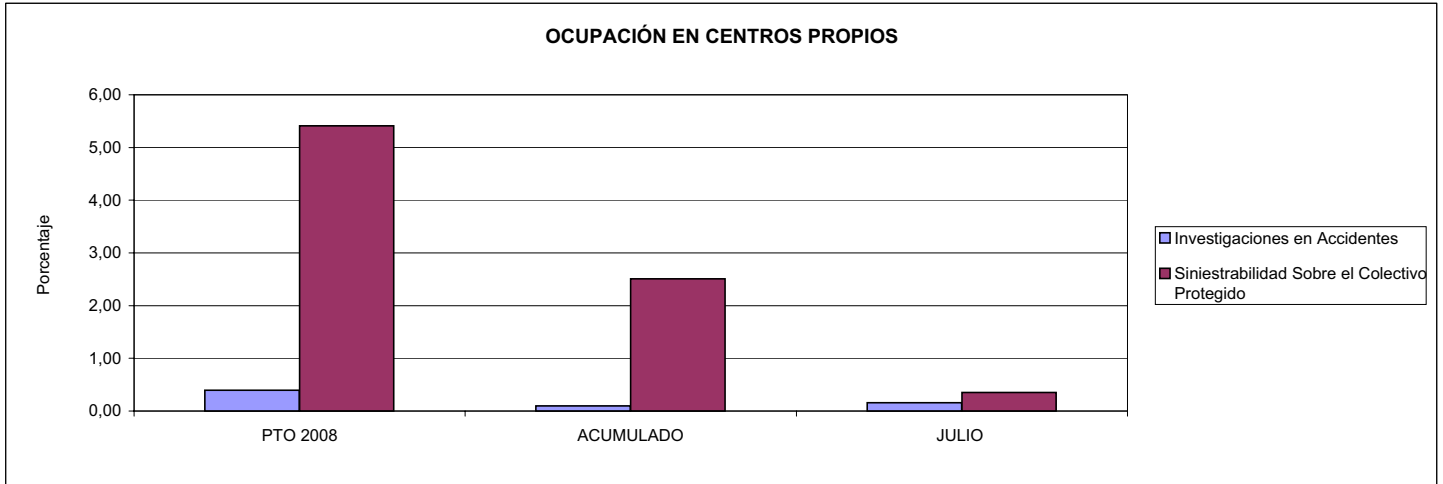

02 REALIZAR ESTUDIOS SOBRE SINIESTRALIDAD EN EMPRESAS EN NÚMERO DE  
03 REALIZAR VISITAS DE ASESORAMIENTO Y ORIENTACIÓN A CENTROS DE TRABAJO EN MATERIA DE SEGURIDAD E HIGIENE EN NÚMERO DE  
08 REALIZAR ACTUACIONES DE ASESORAMIENTO EN NÚMERO DE

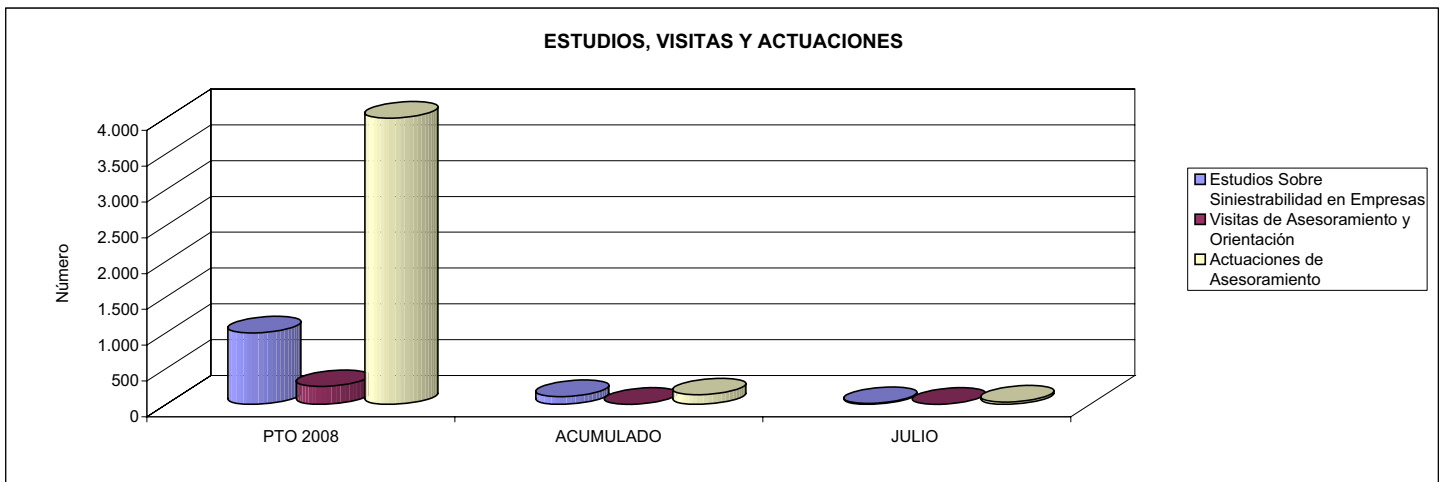

04 REALIZAR CURSILLOS, JORNADAS, SEMINARIOS EN NÚMERO DE  
07 REALIZAR CAMPAÑAS DE SENSIBILIZACIÓN Y EDUCACIÓN EN NÚMERO DE  
09 REALIZAR CAMPAÑAS DE DIVULGACIÓN EN NÚMERO DE

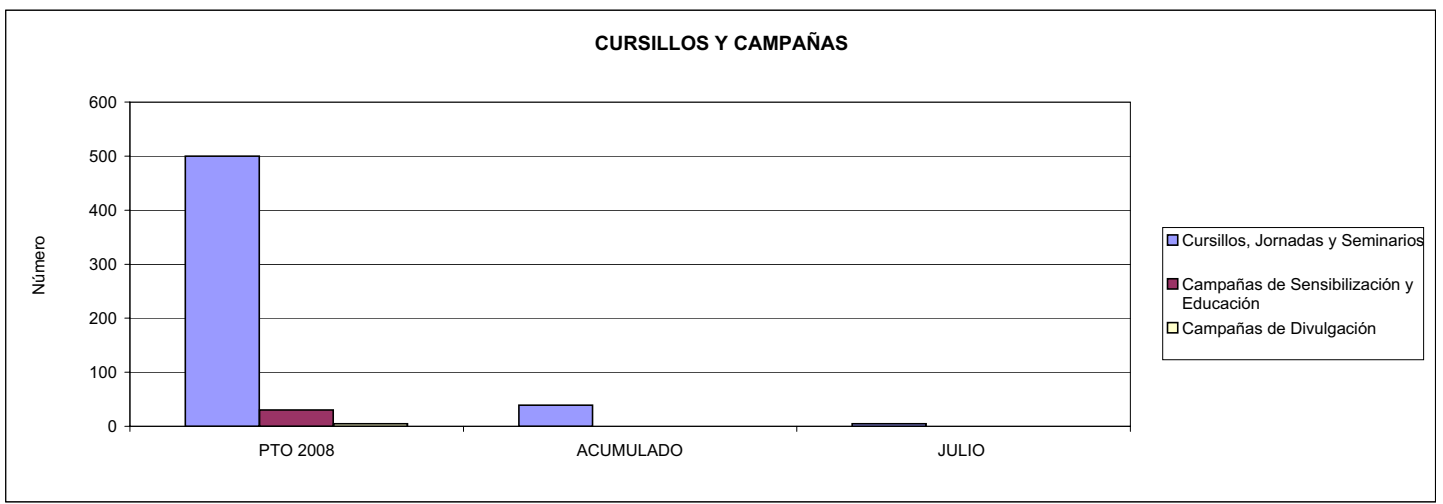





015 UMIVALE		Area 4	
		G.P. 43	Programa 64
PROGRAMA: ADMINISTRACIÓN DEL PATRIMONIO			
<b>ACTIVIDADES</b>			
GESTIONAR Y CONTROLAR LA SITUACIÓN Y VARIACIÓN FINANCIERA Y PATRIMONIAL			
<b>OBJETIVOS</b>			
CL	DENOMINACIÓN	Presupuesto 2008	
02	OBTENER UN % DE RENTABILIDAD MEDIA DE LA CARTERA DEL	2,85	5,10
09	OBTENER UN % DE EXCEDENTE DE GESTIÓN SOBRE CUOTAS DEL	12,60	-102,01
<b>MEDIOS HUMANOS Y FINANCIEROS</b>			
CL	MEDIOS	Presupuesto 2008	
10	NÚMERO DE PERSONAS	0	0
	EN MILES DE EUROS		
14	Transferencias	7.313,00	0,00
16	TOTAL OPERACIONES NO FINANCIERAS	7.313,00	0,00
17	TOTAL OPERACIONES FINANCIERAS	50.229,01	34,97
18	TOTAL GASTOS DEL PROGRAMA	57.542,01	34,97
<b>INDICADORES PARA EL SEGUIMIENTO DE OBJETIVOS</b>			
CL	DENOMINACIÓN	Presupuesto 2008	
24	IMPORTE MEDIO DE LA CARTERA DE VALORES (EN MILES DE EUROS)	69.000,00	120.981,46
25	RENDIMIENTO NETO EN EL PERÍODO DE LA CARTERA DE VALORES (EN MILES DE EUROS)	1.964,59	6.174,19
40	EXCEDENTE DE GESTIÓN EN EL PERÍODO(EN MILES DE EUROS)	50.229,01	-68.702,08
41	RECAUDACIÓN POR CUOTAS EN EL PERÍODO(EN MILES DE EUROS)	398.516,09	67.346,67



015 UMIVALE		Area 4	
		G.P. 45	Programa 91
PROGRAMA: DIRECCIÓN Y SERVICIOS GENERALES		RESPONSABLE:	
<b>ACTIVIDADES</b>			
DIRIGIR, COORDINAR Y APOYAR LAS ACTIVIDADES DE LA ENTIDAD INSPECCIONAR LOS CENTROS Y SERVICIOS PROPIOS Y CONCERTADOS GESTIONAR Y COORDINAR LA POLÍTICA DE PERSONAL, SUMINISTROS Y MANTENIMIENTO ELABORAR Y GESTIONAR LOS PRESUPUESTOS			
<b>OBJETIVOS</b>			
CL	DENOMINACIÓN	Presupuesto 2008	
01	CONSEGUIR QUE EL ABSENTISMO S/JORNADAS TOTALES NO EXCEDA EL %	1,70	3,81
08	CONSEGUIR QUE EL COSTE DE LOS SERVICIOS S/CUOTAS NO REBASE EL %	18,57	66,19
09	CONSEGUIR UN COSTE DE LOS SERVICIO POR TRABAJADOR PROTEGIDO, EN EUROS, DE	98,67	74,17
<b>MEDIOS HUMANOS Y FINANCIEROS</b>			
CL	MEDIOS	Presupuesto 2008	
10	NÚMERO DE PERSONAS	292	273
	EN MILES DE EUROS		
11	Gastos de personal	11.919,29	7.293,65
12	Otros gastos de funcionamiento	6.231,76	4.812,19
13	TOTAL COSTE DE LOS SERVICIOS	18.151,05	12.105,84
14	Transferencias	16,10	3,96
15	Inversiones	1.977,95	1.060,38
16	TOTAL OPERACIONES NO FINANCIERAS	20.145,10	13.170,18
17	TOTAL OPERACIONES FINANCIERAS	497,28	218,08
18	TOTAL GASTOS DEL PROGRAMA	20.642,38	13.388,26
<b>INDICADORES PARA EL SEGUIMIENTO DE OBJETIVOS</b>			
CL	DENOMINACIÓN	Presupuesto 2008	
25	NÚMERO DE JORNADAS LABORALES DE TODO EL PERSONAL DE LA ENTIDAD	250.000	98.051
26	NÚMERO DE JORNADAS LABORALES PERDIDAS DE TODO EL PERSONAL DE LA ENTIDAD	4.250	3.731
40	IMPORTE TOTAL DEL COSTE DE LOS SERVICIOS DE LA ENTIDAD (EN MILES DE EUROS)	74.024,16	44.574,37
41	RECAUDACIÓN POR CUOTAS (EN MILES DE EUROS)	398.516,09	67.346,67
42	POBLACIÓN LABORAL PROTEGIDA AL FINAL DEL PERÍODO	750.201	600.942



015 UMIVALE

ÁREA 4 "TESORERÍA, INFORMÁTICA Y OTROS SERVICIOS FUNCIONALES"

OBJETIVOS DEL PROGRAMA 4364 "ADMINISTRACIÓN DEL PATRIMONIO"

02 OBTENER UN % DE RENTABILIDAD MEDIA DE LA CARTERA  
09 OBTENER UN % DE EXCEDENTE DE GESTIÓN SOBRE CUOTAS DEL

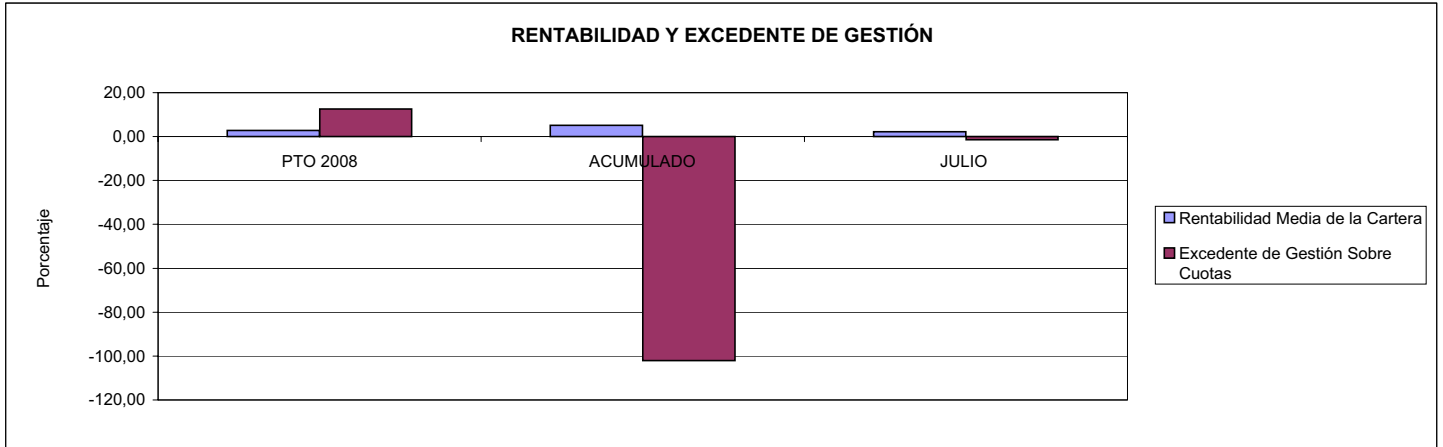

015 UMIVALE

ÁREA 4 "TESORERÍA, INFORMÁTICA Y OTROS SERVICIOS FUNCIONALES"

OBJETIVOS DEL PROGRAMA 4591 "DIRECCIÓN Y SERVICIOS GENERALES"

01 CONSEGUIR QUE EL ABSENTISMO S/JORNADAS DE TRABAJO NO EXCEDA EL %  
08 CONSEGUIR QUE EL COSTE DEL SERVICIO S/CUOTAS NO REBASE EL %

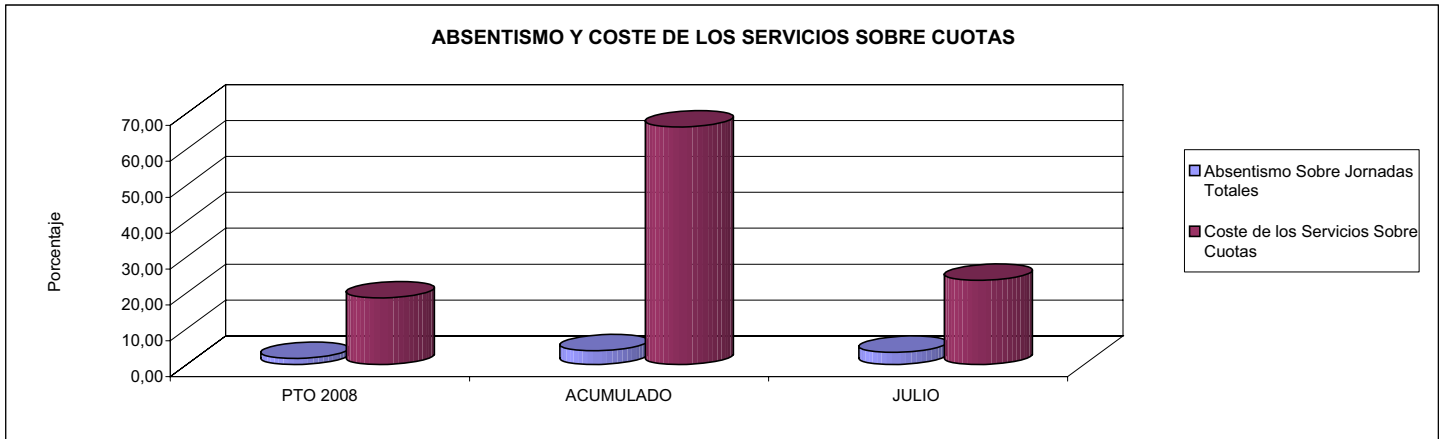

09 CONSEGUIR UN COSTE DE LOS SERVICIOS POR TRABAJADOR PROTEGIDO, EN EUROS, DE

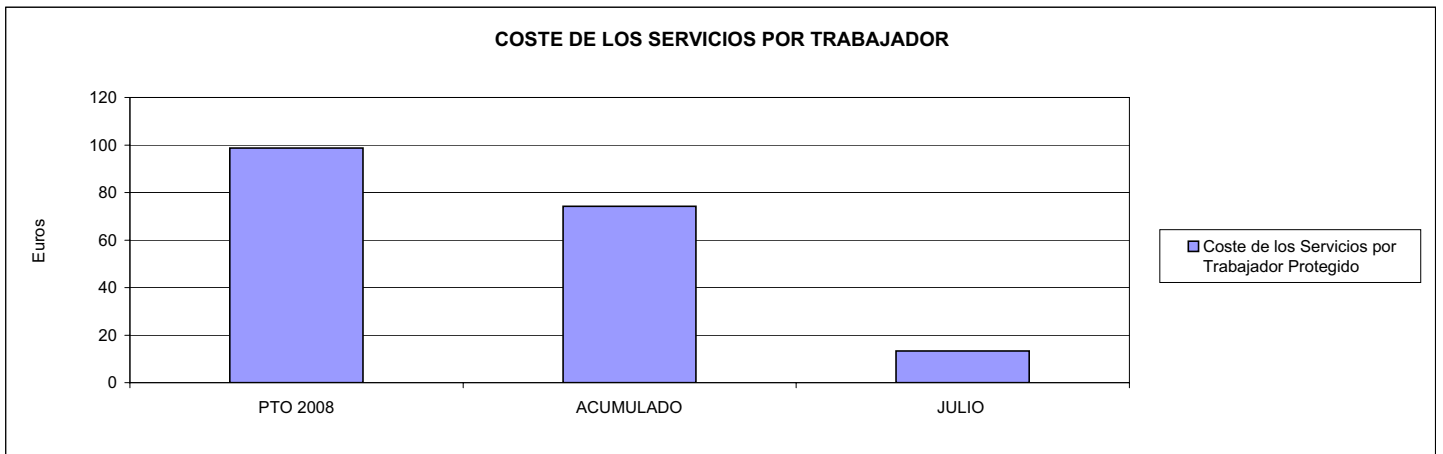





021 MUTUA NAVARRA		Area 1	
		G.P. 11	Programa 02
PROGRAMA: INCAPACIDAD TEMPORAL Y OTRAS PRESTACIONES		RESPONSABLE:	
<b>ACTIVIDADES</b>			
RECONOCIMIENTO DE PRESTACIONES DE PAGO DIRECTO POR INCAPACIDAD TEMPORAL VIGILANCIA DE LOS RECONOCIMIENTOS EFECTUADOS EN RÉGIMEN DE PAGO DELEGADO VIGILANCIA DEL AGOTAMIENTO DE LOS PLAZOS DE ESTAS PRESTACIONES SEGUIMIENTO DE LA INCAPACIDAD TEMPORAL POR RÉGIMENES Y TIPOS DE PAGO (DIRECTO Y DELEGADO)			
<b>OBJETIVOS</b>			
CL	DENOMINACIÓN	Presupuesto 2008	
01	CONSEGUIR UNA DURACIÓN MEDIAS MÁXIMA, EN DÍAS, DE CADA PROCESO DE	26,16	25,56
02	Nº MÁXIMO DE PROCESOS PENDIENTES DE ALTA POR CADA MIL AFILIADOS AL FINAL DEL PERÍODO DE	14,00	13,45
03	CONSEGUIR UN GASTO DIRECTO MÁXIMO POR AFILIADO DE EUROS	147,21	72,42
04	CONSEGUIR UN NÚM. MEDIO MÁXIMO DE DÍAS INDEMNIZADOS POR CADA PROCESO INDEMNIZADO DE	46,40	51,01
05	CONSEGUIR UN GASTO MÁXIMO POR DÍA INDEMNIZADO DE EUROS	35,09	23,69
06	REALIZAR GASTO DIRECTO MÁXIMO POR PROCESO INDEMNIZADO CON ALTA EN EL PERÍODO DE EUROS	1.627,97	1.208,26
07	REALIZAR UN GASTO TOTAL MÁXIMO POR AFILIADO DE EUROS	151,94	75,29
08	CONSEGUIR UN GASTO TOTAL MÁXIMO POR DÍA INDEMNIZADO DE EUROS	36,21	24,63
09	REALIZAR UN GASTO TOTAL MÁXIMO POR PROCESO INDEMNIZADO DE EUROS	1.680,23	1.256,24
<b>MEDIOS HUMANOS Y FINANCIEROS</b>			
CL	MEDIOS	Presupuesto 2008	
10	NÚMERO DE PERSONAS	17	18
11	EN MILES DE EUROS		
11	Gastos de personal	451,48	384,73
12	Otros gastos de funcionamiento	274,91	154,05
13	TOTAL COSTE DE LOS SERVICIOS	726,39	538,78
14	Transferencias	15.700,27	9.013,76
15	Inversiones	63,30	9,69
16	TOTAL OPERACIONES NO FINANCIERAS	16.489,96	9.562,23
17	TOTAL OPERACIONES FINANCIERAS	0,00	139,87
18	TOTAL GASTOS DEL PROGRAMA	16.489,96	9.702,10
<b>INDICADORES PARA EL SEGUIMIENTO DE OBJETIVOS</b>			
CL	DENOMINACIÓN	Presupuesto 2008	
19	NUM. DE PROCESOS CUYA ALTA SE HAYA PRODUCIDO EN EL PERÍODO	16.325	14.073
20	Nº DÍAS DE BAJA, DEL PERÍODO O ANTERIORES, PROCESOS CUYA ALTA SE HAYA PROD. EN PERÍODO	427.000	359.741
21	Nº PROCESOS EN LOS QUE EL ÚLTIMO DÍA DEL PERÍODO EL PACIENTE SE ENCUENTRA EN SIT. DE BAJA	1.421	1.401
22	POBLACIÓN MEDIA PROTEGIDA EL ÚLTIMO DÍA DEL PERÍODO	101.466	104.186
23	POBLACIÓN MEDIA PROTEGIDA EN EL PERÍODO	97.923	103.422
24	GASTO DIREC. EN PERÍODO EN CONCEPTO DE INCAP. TEMP. MILES € EXCLUIDAS EMP. COLABORADORAS	14.415,40	7.489,74
25	NÚMERO DE PROCESOS INICIADOS EN EL PERÍODO	16.432	14.188
60	NUM. DE PROCESOS INDEMNIZADOS CUYA ALTA SE HAYA PRODUCIDO EN EL PERÍODO	7.500	4.526
61	Nº DÍAS INDEM. EN EL PERÍODO O ANTERIORES, DE PROC. INDEM, ALTA SE HAYA PROD. EN EL PERÍODO	348.000	230.863
62	NUM. DE PROCESOS INDEMNIZADOS INICIADOS EN EL PERÍODO	7.300	4.731
63	NUM. DE DÍAS INDEMNIZADOS EN EL PERÍODO	410.864	316.188
64	NUM. DE PROCESOS INDEMNIZADOS INICIADOS POR CADA 1000 AFILIADOS	75	46
65	NUM. DE DÍAS INDEMNIZADOS POR CADA AFILIADO	4,20	3,06
66	GASTOS ASOCIADOS GENERADOS EN PERÍODO. (SANITARIOS, DE ADMON Y OTROS GENERALES, MILES €)	462,71	297,41



021 MUTUA NAVARRA

ÁREA 1 "PRESTACIONES ECONÓMICAS"

OBJETIVOS DEL PROGRAMA 1102 "INCAPACIDAD TEMPORAL Y OTRAS PRESTACIONES"

01 DURACIÓN MEDIA MÁXIMA DE CADA PROCESO

04 NÚMERO MEDIO MÁXIMO DE DÍAS INDEMNIZADOS POR CADA PROCESO INDEMNIZADO

DURACIÓN POR PROCESO

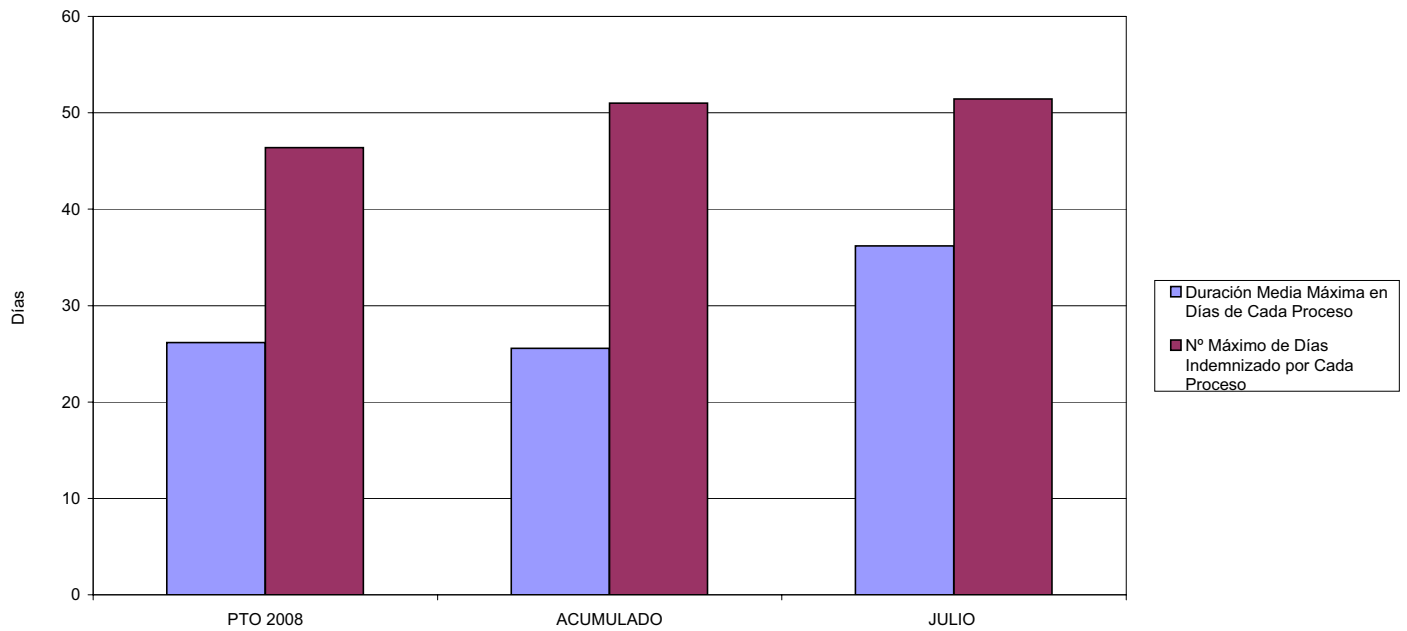

02 NÚM. MÁXIMO DE PROCESOS PENDIENTES DE ALTA POR CADA MIL AFILIADOS AL FINAL DEL PERÍODO

PROCESOS PENDIENTES DE ALTA POR CADA MIL AFILIADOS

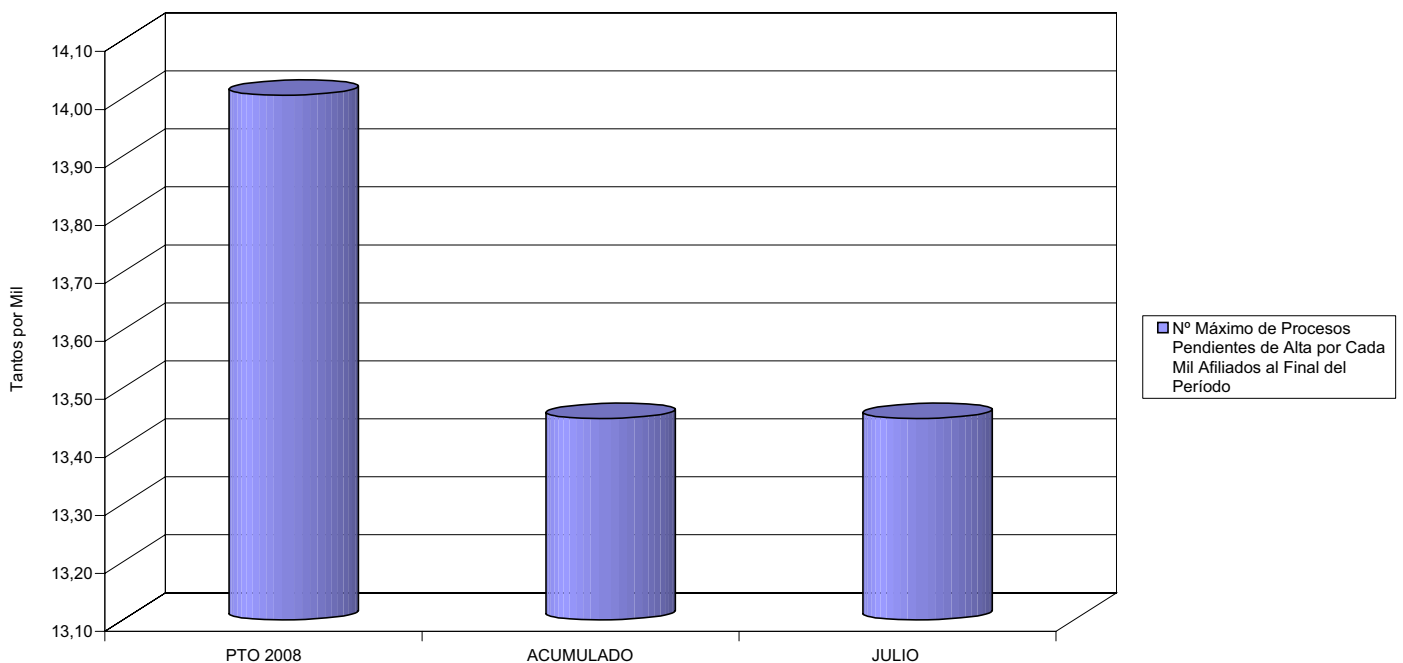



021 MUTUA NAVARRA

ÁREA 1 "PRESTACIONES ECONÓMICAS"

OBJETIVOS DEL PROGRAMA 1102 "INCAPACIDAD TEMPORAL Y OTRAS PRESTACIONES"

- 03 GASTO DIRECTO MÁXIMO POR AFILIADO
- 05 GASTO MÁXIMO POR DÍA INDEMNIZADO
- 07 GASTO TOTAL MÁXIMO POR AFILIADO
- 08 GASTO TOTAL MÁXIMO POR DÍA INDEMNIZADO

GASTO POR AFILIADO Y DÍA

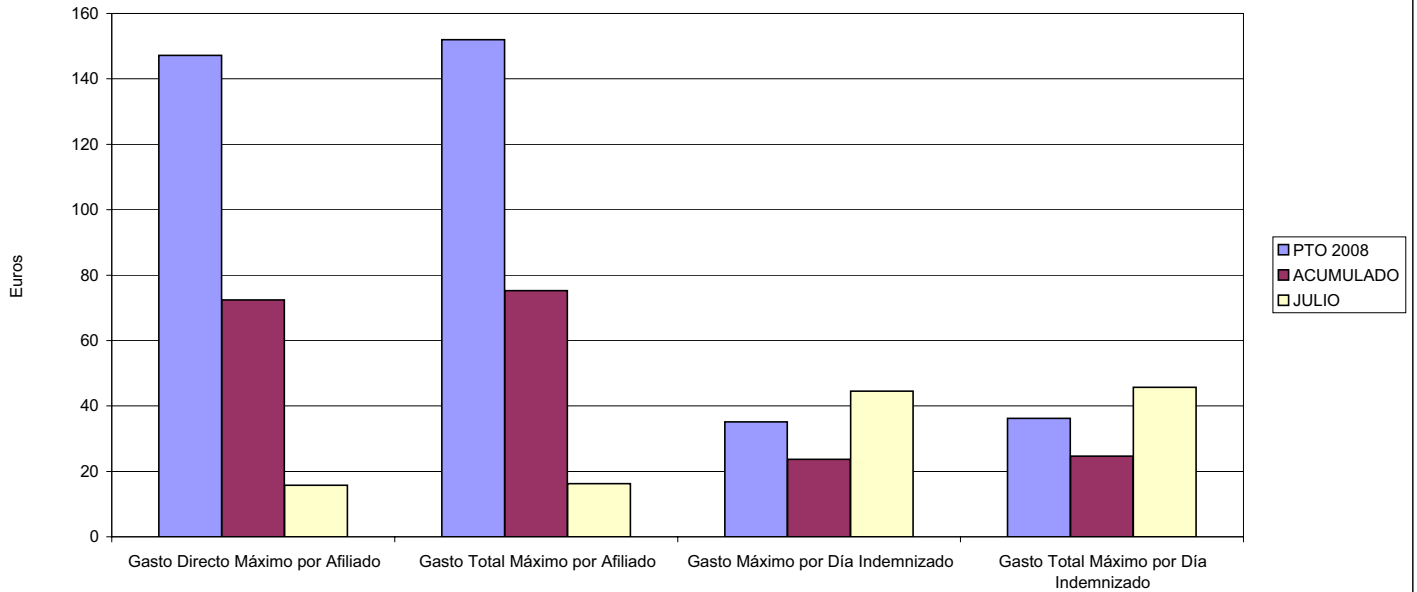

- 06 GASTO DIRECTO MÁXIMO POR PROCESO INDEMNIZADO CON ALTA EN EL PERÍODO
- 09 GASTO TOTAL MÁXIMO POR PROCESO INDEMNIZADO

COSTO MÁXIMO POR PROCESO

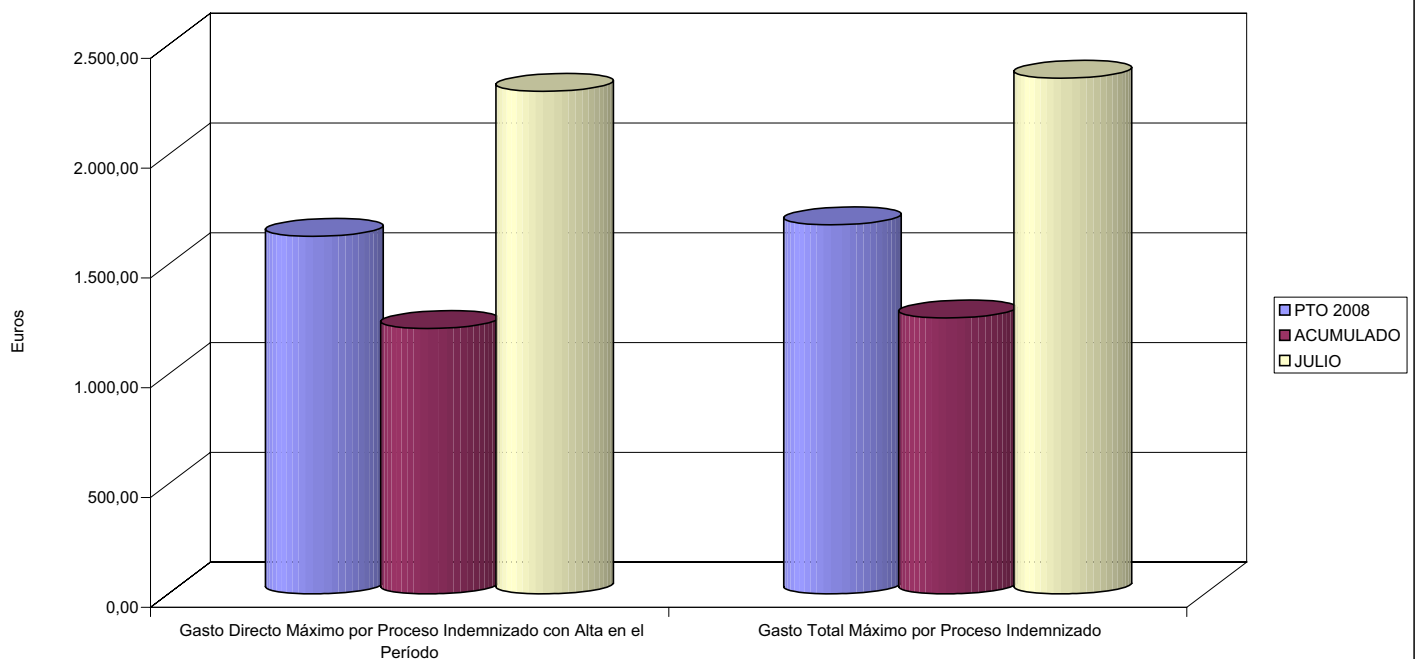



021 MUTUA NAVARRA		Area 1	
		G.P. 11	Programa 05
PROGRAMA: CAPITALES RENTA Y OTRAS COMPENSACIONES FINANCIERAS DE ACCIDENTES DE TRABAJO		RESPONSABLE:	
<b>ACTIVIDADES</b>			
RECONOCIMIENTO DE LOS DERECHOS A PRESTACIONES VITALICIAS Y TEMPORALES A BENEFICIARIOS DE INVALIDEZ MUERTE Y SUPERVIVENCIA DE ACCIDENTES DE TRABAJO CONTROL DE CÁLCULO DE LOS CAPITALES COSTE DE RENTA DE ACCIDENTES DE TRABAJO TRAMITACIÓN DE LOS EXPEDIENTES ANTE LOS ORGANISMOS CORRESPONDIENTES			
<b>OBJETIVOS</b>			
CL	DENOMINACIÓN	Presupuesto 2008	
01	ATENDER UN NÚMERO DE SINIESTROS DE INVALIDEZ GENERADORES DE CAPITALES RENTA	30	22
02	ATENDER UN NÚMERO DE SINIESTROS POR MUERTE, GENERADORES DE CAPITALES RENTA	10	1
<b>MEDIOS HUMANOS Y FINANCIEROS</b>			
CL	MEDIOS	Presupuesto 2008	
10	NÚMERO DE PERSONAS	2	1
	EN MILES DE EUROS		
11	Gastos de personal	52,87	12,04
12	Otros gastos de funcionamiento	24,57	8,05
13	TOTAL COSTE DE LOS SERVICIOS	77,44	20,09
14	Transferencias	16.466,12	8.697,82
15	Inversiones	2,16	0,71
16	TOTAL OPERACIONES NO FINANCIERAS	16.545,72	8.718,62
18	TOTAL GASTOS DEL PROGRAMA	16.545,72	8.718,62
<b>INDICADORES PARA EL SEGUIMIENTO DE OBJETIVOS</b>			
CL	DENOMINACIÓN	Presupuesto 2008	
19	IMPORTE DE LOS CAPITALES RENTA POR INVALIDEZ (EN MILES DE EUROS)	5.318,93	3.170,41
20	NÚMERO DE SINIESTROS GENERADOS DE CAPITALES RENTA POR INVALIDEZ	30	22
21	IMPORTE MEDIO DE LOS CAPITALES RENTA POR INVALIDEZ (EN EUROS)	177.297,67	144.109,55
22	IMPORTE DE LOS CAPITALES RENTA POR MUERTE ( EN MILES DE EUROS)	1.774,76	329,42
23	NÚMERO DE SINIESTROS DEVENGADOS DE CAPITALES RENTA POR MUERTE	10	1
24	IMPORTE MEDIO DE LOS CAPITALES RENTA POR MUERTE (EN EUROS)	177.476,00	329.420,00
25	POBLACIÓN LABORAL PROTEGIDA POR I.M.S. AL FINAL DEL PERÍODO	68.479	67.840





021 MUTUA NAVARRA

ÁREA 1 "PRESTACIONES ECONÓMICAS"

OBJETIVOS DEL PROGRAMA 1105 "CAPITALES RENTA Y OTRAS COMPENSACIONES FINANCIERAS DE ACCIDENTES DE TRABAJO"

01 NÚMERO DE SINIESTROS DE INVALIDEZ GENERADORES DE CAPITALES RENTA

02 NÚMERO DE SINIESTROS POR MUERTE GENERADORES DE ACCIDENTES DE TRABAJO

CAPITALES RENTA POR ORIGEN DE SINIESTRO

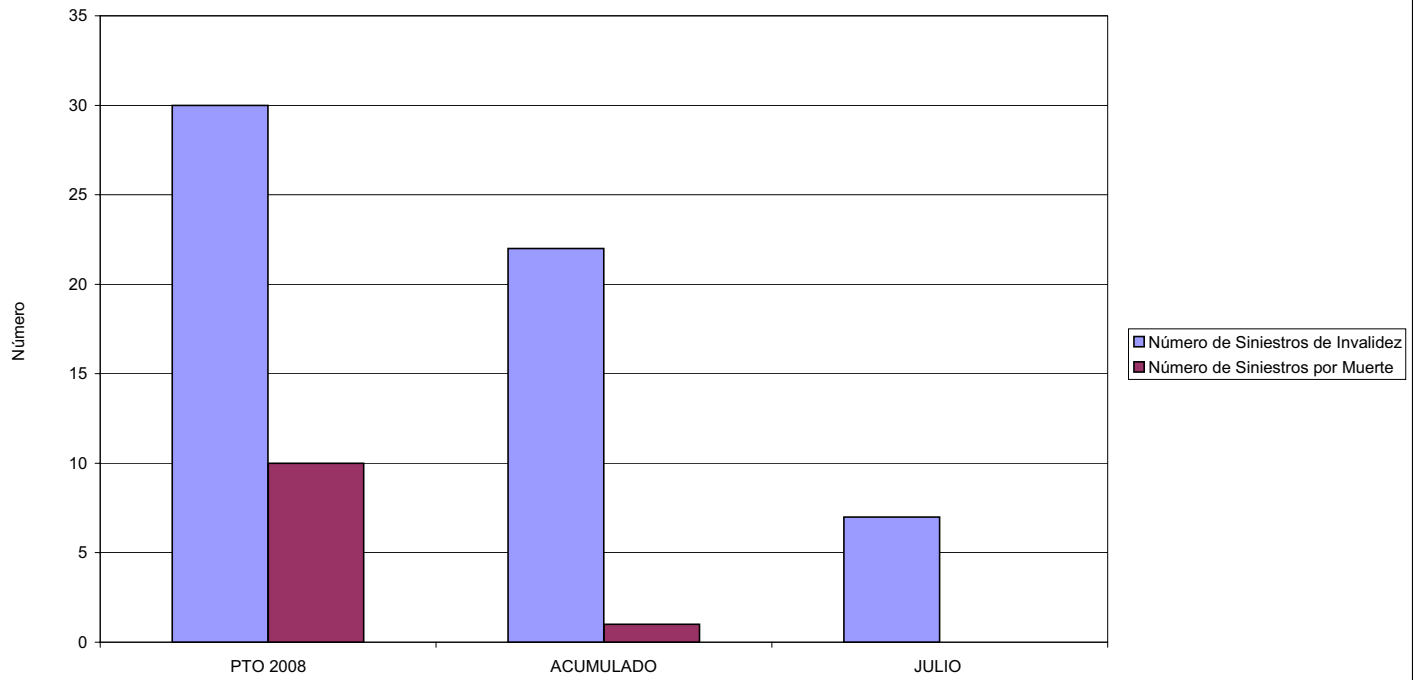



021 MUTUA NAVARRA		Area 2	
		G.P.	Programa
		21	22
PROGRAMA: MEDICINA AMBULATORIA DE MUTUAS DE ACCIDENTES DE TRABAJO			
<b>ACTIVIDADES</b>			
GESTIÓN DE LA ASISTENCIA SANITARIA EN RÉGIMEN AMBULATORIO EN CENTROS PROPIOS DE LAS MUTUAS Y EN SUS CENTROS MANCOMUNADOS CONTROL DE LA ASISTENCIA SANITARIA PRESTADA CON MEDIOS AJENOS CREACIÓN, ADAPTACIÓN Y MEJORA DE CENTROS PROPIOS DE LAS MUTUAS Y DE SUS CENTROS MANCOMUNADOS			
<b>OBJETIVOS</b>			
CL	DENOMINACIÓN	Presupuesto 2008	
02	ATENDER UN PORCENTAJE DE PACIENTES CON MEDIOS PROPIOS DE	78,31	74,36
03	ATENDER UN NÚMERO DE PACIENTES DE	6.500	3.520
<b>MEDIOS HUMANOS Y FINANCIEROS</b>			
CL	MEDIOS	Presupuesto 2008	
10	NÚMERO DE PERSONAS	50	46
	EN MILES DE EUROS		
11	Gastos de personal	1.710,44	1.210,70
12	Otros gastos de funcionamiento	1.424,15	971,47
13	TOTAL COSTE DE LOS SERVICIOS	3.134,59	2.182,17
14	Transferencias	490,98	287,07
15	Inversiones	842,17	135,02
16	TOTAL OPERACIONES NO FINANCIERAS	4.467,74	2.604,26
17	TOTAL OPERACIONES FINANCIERAS	0,00	14,00
18	TOTAL GASTOS DEL PROGRAMA	4.467,74	2.618,26
<b>INDICADORES PARA EL SEGUIMIENTO DE OBJETIVOS</b>			
CL	DENOMINACIÓN	Presupuesto 2008	
19	NÚMERO DE CONSULTAS NUEVAS CON MEDIOS PROPIOS	6.500	3.520
20	NÚMERO DE CONSULTAS SUCESIVAS CON MEDIOS PROPIOS	18.000	9.384
22	NÚMERO DE PACIENTES ATENDIDOS CON MEDIOS PROPIOS	6.500	3.520
23	NÚMERO DE PACIENTES ATENDIDOS CON MEDIOS AJENOS	1.800	1.214
28	POBLACIÓN LABORAL PROTEGIDA AL FINAL DEL PERÍODO POR I.T. POR CONTINGENCIAS PROFESIONALES	67.566	67.840



021 MUTUA NAVARRA

ÁREA 2 "ASISTENCIA SANITARIA"

OBJETIVOS DEL PROGRAMA 2122 "GESTIÓN AMBULATORIA"

02 ATENDER UN PORCENTAJE DE PACIENTES CON MEDIOS PROPIOS

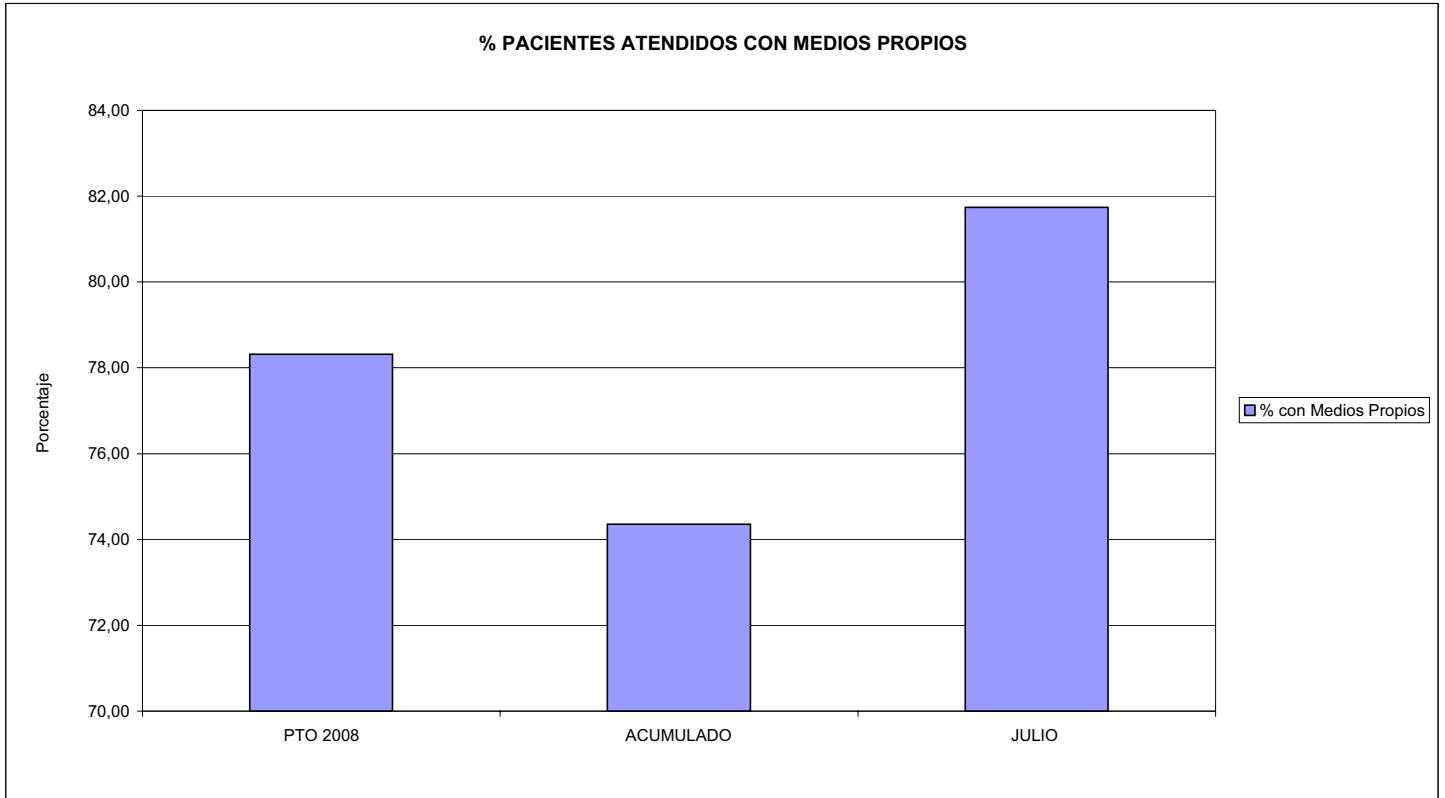

03 PACIENTES ATENDIDOS CON MEDIOS PROPIOS

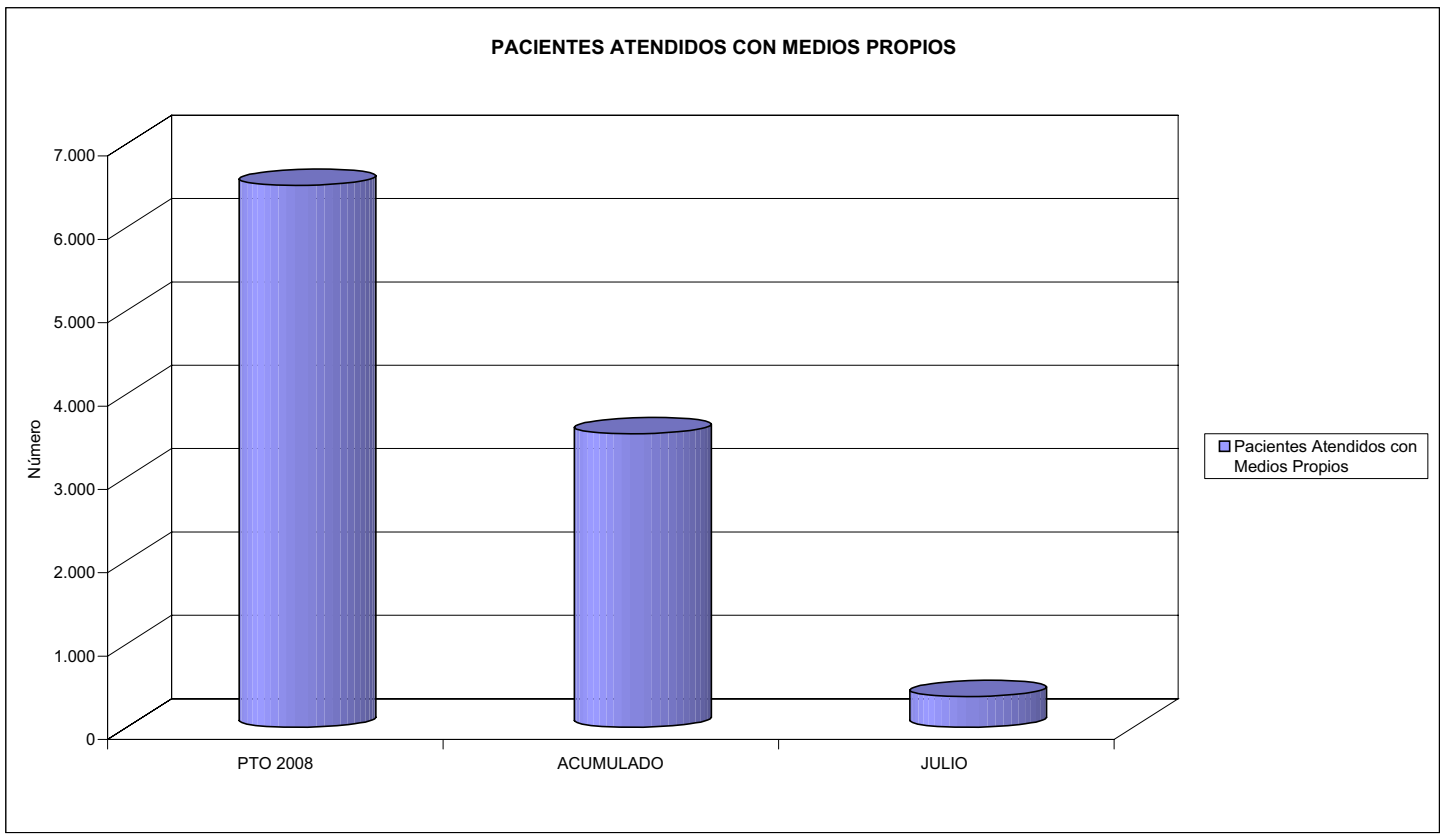



021 MUTUA NAVARRA		Area 2	
		G.P. 22	Programa 24
PROGRAMA: MEDICINA HOSPITALARIA DE MUTUAS DE ACCIDENTES DE TRABAJO		RESPONSABLE:	
<b>ACTIVIDADES</b>			
GESTIÓN DE LA ASISTENCIA SANITARIA EN RÉGIMEN HOSPITALARIO EN CENTROS PROPIOS DE LAS MUTUAS Y EN SUS CENTROS MANCOMUNADOS CONTROL DE LA ASISTENCIA SANITARIA PRESTADA CON MEDIOS AJENOS CREACIÓN, ADAPTACIÓN Y MEJORA DE CENTROS PROPIOS DE LAS MUTUAS Y DE SUS CENTROS MANCOMUNADOS			
<b>OBJETIVOS</b>			
CL	DENOMINACIÓN	Presupuesto 2008	
04	CONSEGUIR UN COSTE MEDIO EN EUROS POR ESTANCIA EN CENTROS AJENOS DE	927,56	1.725,01
<b>MEDIOS HUMANOS Y FINANCIEROS</b>			
CL	MEDIOS	Presupuesto 2008	
10	NÚMERO DE PERSONAS	0	0
	EN MILES DE EUROS		
12	Otros gastos de funcionamiento	997,13	808,22
13	TOTAL COSTE DE LOS SERVICIOS	997,13	808,22
14	Transferencias	123,84	33,68
16	TOTAL OPERACIONES NO FINANCIERAS	1.120,97	841,90
18	TOTAL GASTOS DEL PROGRAMA	1.120,97	841,90
<b>INDICADORES PARA EL SEGUIMIENTO DE OBJETIVOS</b>			
CL	DENOMINACIÓN	Presupuesto 2008	
27	COSTE ASISTENCIA HOSPITALARIA CON MEDIOS AJENOS (EN MILES DE EUROS)	997,13	836,63
28	NÚMERO DE ACCIDENTADOS INGRESADOS EN CENTROS AJENOS	320	323
29	NÚMERO DE ESTANCIAS DE ACCIDENTADOS EN CENTROS AJENOS	1.075	485
30	DURACIÓN MEDIA EN DÍAS DE LOS PROCESOS DE INTERNAMIENTO EN CENTROS AJENOS	3,36	1,50



021 MUTUA NAVARRA

ÁREA 2 "ASISTENCIA SANITARIA"

OBJETIVOS DEL PROGRAMA 2224 "MEDICINA HOSPITALARIA"

04 CONSEGUIR UN COSTE MEDIO EN € POR ESTANCIA EN CENTROS AJENOS DE

COSTE MEDIO POR ESTANCIA

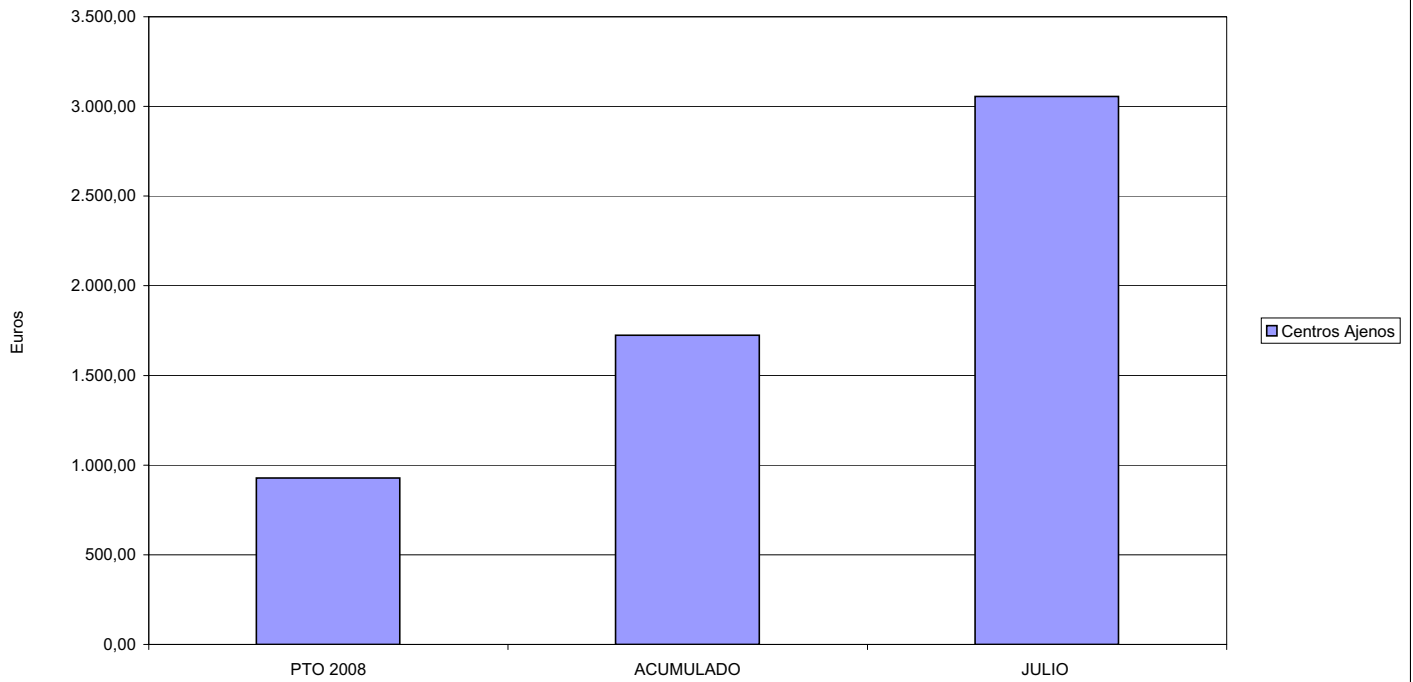



021 MUTUA NAVARRA		Area 3	
		G.P. 34	Programa 36
PROGRAMA: HIGIENE Y SEGURIDAD EN EL TRABAJO			
<b>ACTIVIDADES</b>			
ASESORAMIENTO SOBRE GESTIÓN DE RIESGOS INVESTIGACIÓN E INSPECCIÓN DE ACCIDENTES INFORMACIÓN Y DIVULGACIÓN ESTUDIOS DE PUESTOS Y CONDICIONES DE TRABAJO			
<b>OBJETIVOS</b>			
CL	DENOMINACIÓN	Presupuesto 2008	
02	REALIZAR ESTUDIOS SOBRE SINIESTRABILIDAD EN EMPRESAS EN NÚMERO DE	200	131
03	VISITAS DE ASESORAMIENTO Y ORIENT. CENTROS DE TRABAJO EN MATERIA DE SEGURIDAD E HIG. EN Nº	500	85
04	REALIZAR CURSILLOS, JORNADAS, SEMINARIOS EN NÚMERO DE	50	32
05	MANTENER LA SINIESTRABILIDAD SOBRE EL COLECTIVO PROTEGIDO EN UN %	4,38	0,00
08	REALIZAR ACTUACIONES DE ASESORAMIENTO EN NÚMERO DE	500	114
<b>MEDIOS HUMANOS Y FINANCIEROS</b>			
CL	MEDIOS	Presupuesto 2008	
10	NÚMERO DE PERSONAS	2	2
	EN MILES DE EUROS		
11	Gastos de personal	134,56	71,71
12	Otros gastos de funcionamiento	169,12	75,27
13	TOTAL COSTE DE LOS SERVICIOS	303,68	146,98
15	Inversiones	425,02	5,65
16	TOTAL OPERACIONES NO FINANCIERAS	728,70	152,63
17	TOTAL OPERACIONES FINANCIERAS	0,00	6,00
18	TOTAL GASTOS DEL PROGRAMA	728,70	158,63
<b>INDICADORES PARA EL SEGUIMIENTO DE OBJETIVOS</b>			
CL	DENOMINACIÓN	Presupuesto 2008	
20	NÚMERO DE ACCIDENTES ACAECIDOS	3.000	1.680
21	NÚMERO DE ESTUDIOS DE SINIESTRABILIDAD EN EMPRESAS REALIZADOS	200	131
22	NÚMERO DE VISITAS A CENTROS DE TRABAJO REALIZADAS	500	85
24	NÚMERO DE CURSILLOS, JORNADAS, SEMINARIOS EN MATERIA PREVENTIVA REALIZADOS	50	32
25	NÚMERO DE ASISTENTES A LOS CURSILLOS, JORNADAS Y SEMINARIOS	600	375
26	NÚMERO DE ACCIDENTADOS EN EL PERÍODO	3.000	1.971
27	POBLACIÓN LABORAL PROTEG. AL FINAL DEL PERÍODO POR I.M.S. POR CONTINGENCIAS PROFESIONALES	68.479	0
31	NÚMERO DE PUBLICACIONES EN MATERIA PREVENTIVA REALIZADAS	25	5
32	NÚMERO DE ACTUACIONES DE ASESORAMIENTO EN MATERIA PREVENTIVA REALIZADAS	500	114



021 MUTUA NAVARRA

ÁREA 3 "SERVICIOS SOCIALES"

OBJETIVOS DEL PROGRAMA 3436 "HIGIENE Y SEGURIDAD EN EL TRABAJO"

05 MANTENER LA SINIESTRALIDAD SOBRE EL COLECTIVO PROTEGIDO EN UN %

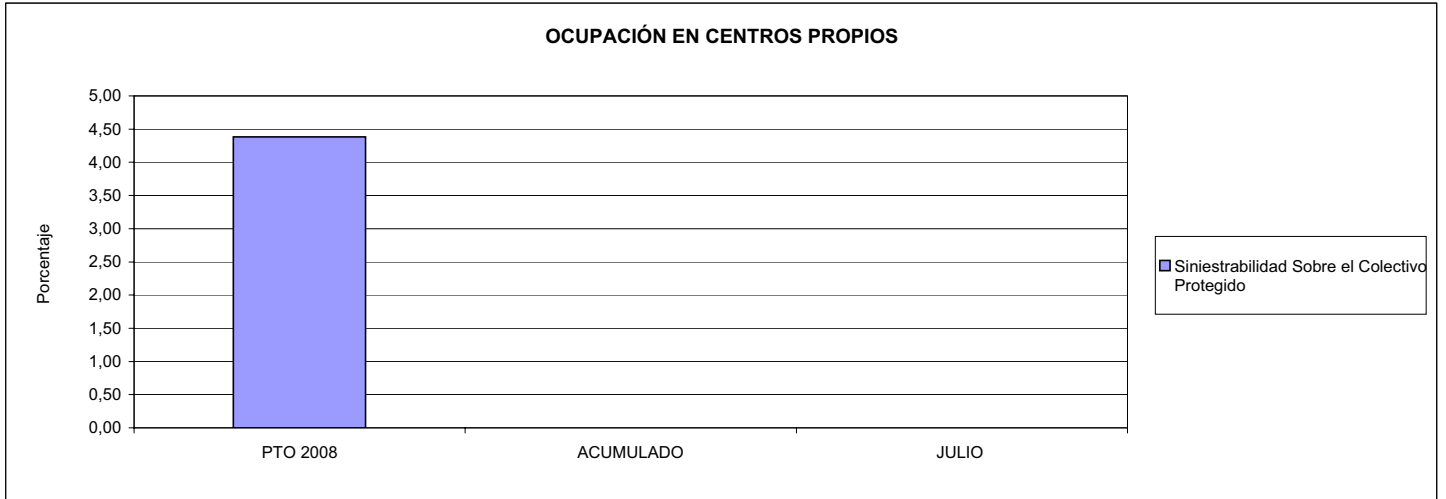

02 REALIZAR ESTUDIOS SOBRE SINIESTRALIDAD EN EMPRESAS EN NÚMERO DE

03 REALIZAR VISITAS DE ASESORAMIENTO Y ORIENTACIÓN A CENTROS DE TRABAJO EN MATERIA DE SEGURIDAD E HIGIENE EN NÚMERO DE

08 REALIZAR ACTUACIONES DE ASESORAMIENTO EN NÚMERO DE

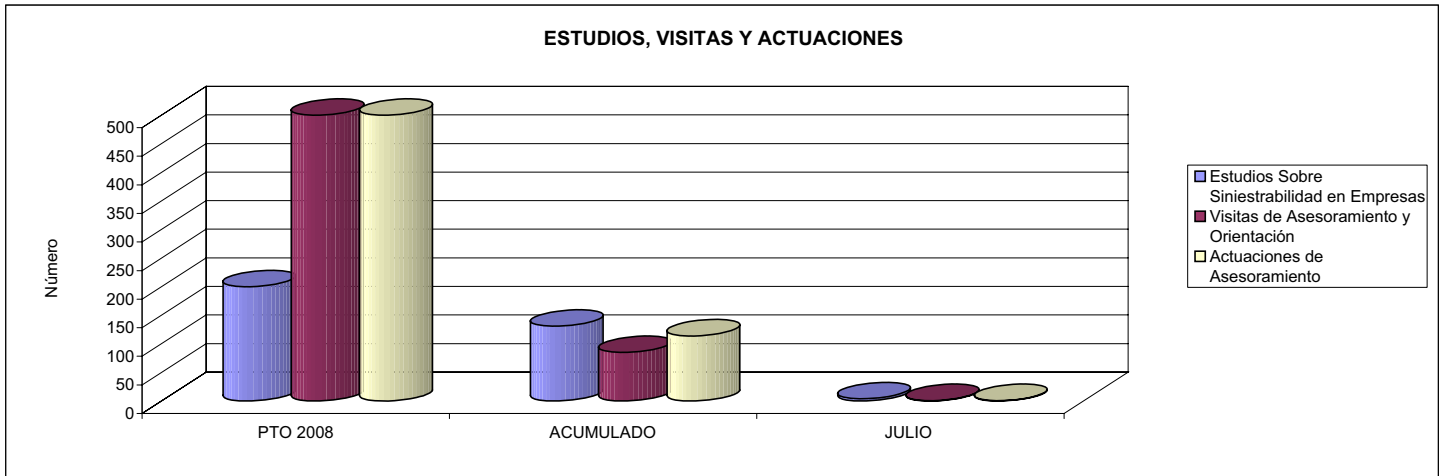

04 REALIZAR CURSILLOS, JORNADAS, SEMINARIOS EN NÚMERO DE

07 REALIZAR CAMPAÑAS DE SENSIBILIZACIÓN Y EDUCACIÓN EN NÚMERO DE

09 REALIZAR CAMPAÑAS DE DIVULGACIÓN EN NÚMERO DE

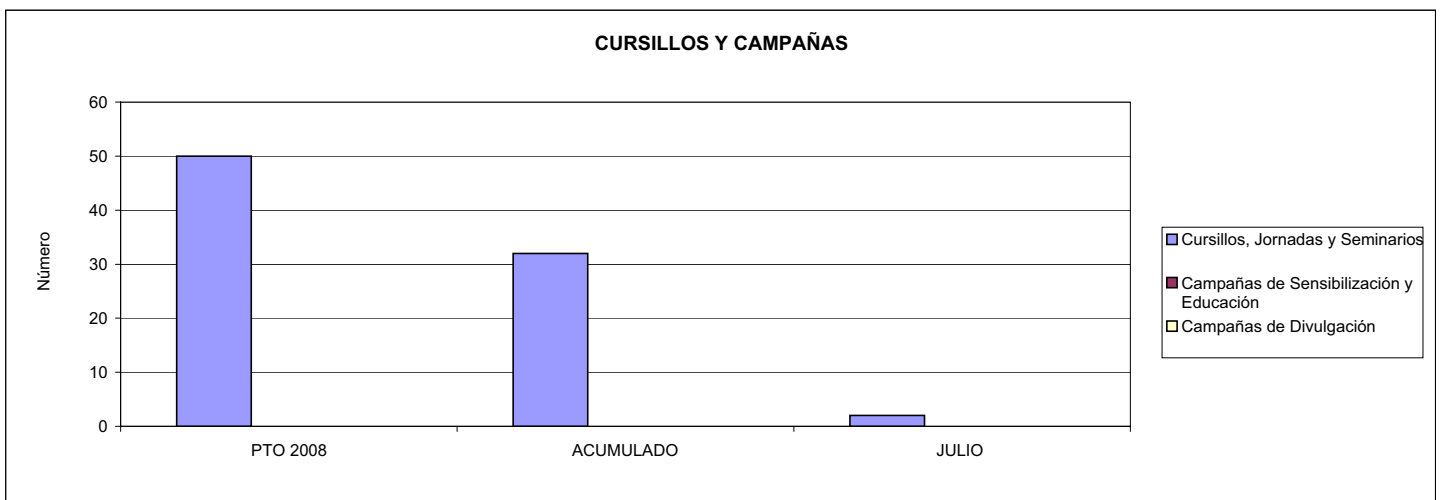



021 MUTUA NAVARRA		Area 4	
		G.P. 43	Programa 64
PROGRAMA: ADMINISTRACIÓN DEL PATRIMONIO			
<b>ACTIVIDADES</b>			
GESTIONAR Y CONTROLAR LA SITUACIÓN Y VARIACIÓN FINANCIERA Y PATRIMONIAL			
<b>OBJETIVOS</b>			
CL	DENOMINACIÓN	Presupuesto 2008	
02	OBTENER UN % DE RENTABILIDAD MEDIA DE LA CARTERA DEL	4,58	1,26
09	OBTENER UN % DE EXCEDENTE DE GESTIÓN SOBRE CUOTAS DEL	12,50	-46,08
<b>MEDIOS HUMANOS Y FINANCIEROS</b>			
CL	MEDIOS	Presupuesto 2008	
10	NÚMERO DE PERSONAS	0	0
	EN MILES DE EUROS		
14	Transferencias	2.500,00	0,00
16	TOTAL OPERACIONES NO FINANCIERAS	2.500,00	0,00
17	TOTAL OPERACIONES FINANCIERAS	4.705,21	0,00
18	TOTAL GASTOS DEL PROGRAMA	7.205,21	0,00
<b>INDICADORES PARA EL SEGUIMIENTO DE OBJETIVOS</b>			
CL	DENOMINACIÓN	Presupuesto 2008	
24	IMPORTE MEDIO DE LA CARTERA DE VALORES (EN MILES DE EUROS)	12.000,00	24.086,89
25	RENDIMIENTO NETO EN EL PERÍODO DE LA CARTERA DE VALORES (EN MILES DE EUROS)	550,00	303,92
40	EXCEDENTE DE GESTIÓN EN EL PERÍODO(EN MILES DE EUROS)	5.646,00	-7.549,20
41	RECAUDACIÓN POR CUOTAS EN EL PERÍODO(EN MILES DE EUROS)	45.152,33	16.382,46





021 MUTUA NAVARRA		Area 4	
		G.P. 45	Programa 91
PROGRAMA: DIRECCIÓN Y SERVICIOS GENERALES		RESPONSABLE:	
<b>ACTIVIDADES</b>			
DIRIGIR, COORDINAR Y APOYAR LAS ACTIVIDADES DE LA ENTIDAD INSPECCIONAR LOS CENTROS Y SERVICIOS PROPIOS Y CONCERTADOS GESTIONAR Y COORDINAR LA POLÍTICA DE PERSONAL, SUMINISTROS Y MANTENIMIENTO ELABORAR Y GESTIONAR LOS PRESUPUESTOS			
<b>OBJETIVOS</b>			
CL	DENOMINACIÓN	Presupuesto 2008	
01	CONSEGUIR QUE EL ABSENTISMO S/JORNADAS TOTALES NO EXCEDA EL %	1,86	2,98
08	CONSEGUIR QUE EL COSTE DE LOS SERVICIOS S/CUOTAS NO REBASE EL %	16,27	36,18
09	CONSEGUIR UN COSTE DE LOS SERVICIO POR TRABAJADOR PROTEGIDO, EN EUROS, DE	99,59	56,89
<b>MEDIOS HUMANOS Y FINANCIEROS</b>			
CL	MEDIOS	Presupuesto 2008	
10	NÚMERO DE PERSONAS	39	46
	EN MILES DE EUROS		
11	Gastos de personal	1.334,14	1.242,92
12	Otros gastos de funcionamiento	773,83	765,72
13	TOTAL COSTE DE LOS SERVICIOS	2.107,97	2.008,64
14	Transferencias	5,00	0,00
15	Inversiones	200,40	67,61
16	TOTAL OPERACIONES NO FINANCIERAS	2.313,37	2.076,25
17	TOTAL OPERACIONES FINANCIERAS	0,00	16,05
18	TOTAL GASTOS DEL PROGRAMA	2.313,37	2.092,30
<b>INDICADORES PARA EL SEGUIMIENTO DE OBJETIVOS</b>			
CL	DENOMINACIÓN	Presupuesto 2008	
25	NÚMERO DE JORNADAS LABORALES DE TODO EL PERSONAL DE LA ENTIDAD	26.950	16.107
26	NÚMERO DE JORNADAS LABORALES PERDIDAS DE TODO EL PERSONAL DE LA ENTIDAD	500	480
40	IMPORTE TOTAL DEL COSTE DE LOS SERVICIOS DE LA ENTIDAD (EN MILES DE EUROS)	7.347,20	5.927,44
41	RECAUDACIÓN POR CUOTAS (EN MILES DE EUROS)	45.152,33	16.382,46
42	POBLACIÓN LABORAL PROTEGIDA AL FINAL DEL PERÍODO	73.772	104.186



021 MUTUA NAVARRA

ÁREA 4 "TESORERÍA, INFORMÁTICA Y OTROS SERVICIOS FUNCIONALES"

OBJETIVOS DEL PROGRAMA 4364 "ADMINISTRACIÓN DEL PATRIMONIO"

02 OBTENER UN % DE RENTABILIDAD MEDIA DE LA CARTERA

09 OBTENER UN % DE EXCEDENTE DE GESTIÓN SOBRE CUOTAS DEL

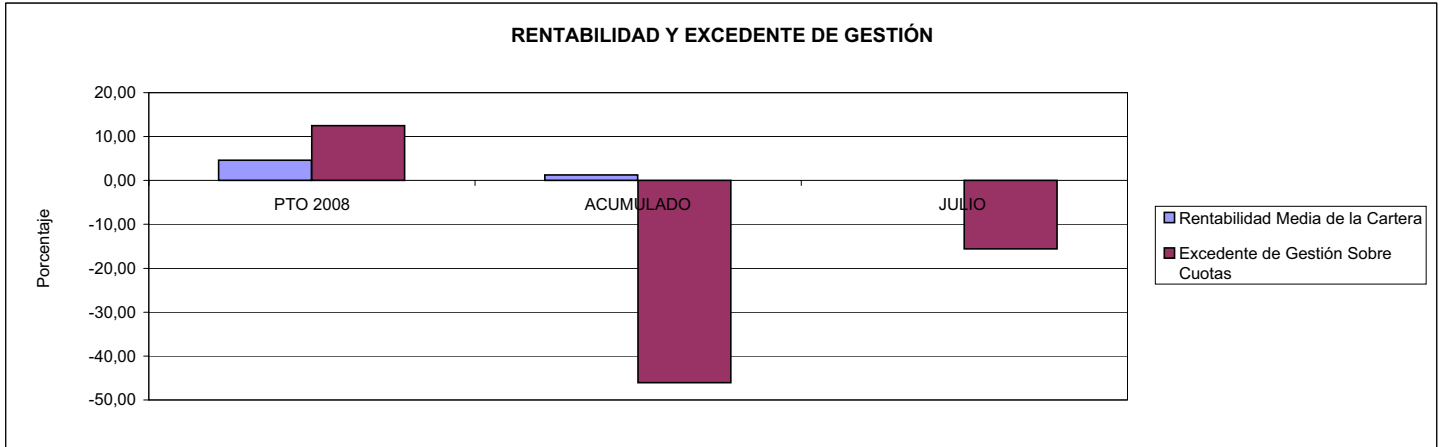

021 MUTUA NAVARRA

ÁREA 4 "TESORERÍA, INFORMÁTICA Y OTROS SERVICIOS FUNCIONALES"

OBJETIVOS DEL PROGRAMA 4591 "DIRECCIÓN Y SERVICIOS GENERALES"

01 CONSEGUIR QUE EL ABSENTISMO S/JORNADAS DE TRABAJO NO EXCEDA EL %

08 CONSEGUIR QUE EL COSTE DEL SERVICIO S/CUOTAS NO REBASE EL %

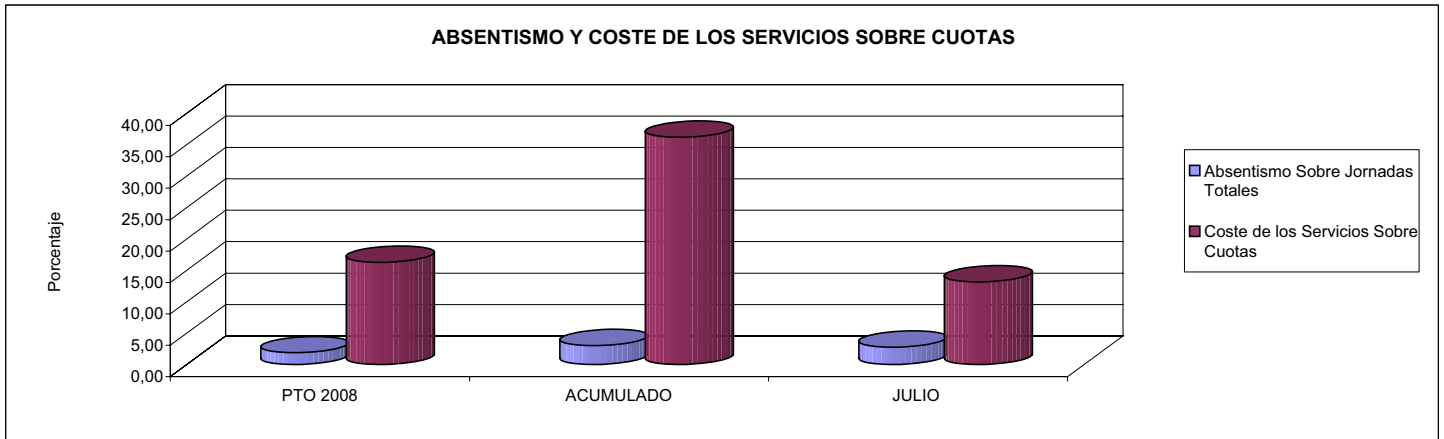

09 CONSEGUIR UN COSTE DE LOS SERVICIOS POR TRABAJADOR PROTEGIDO, EN EUROS, DE

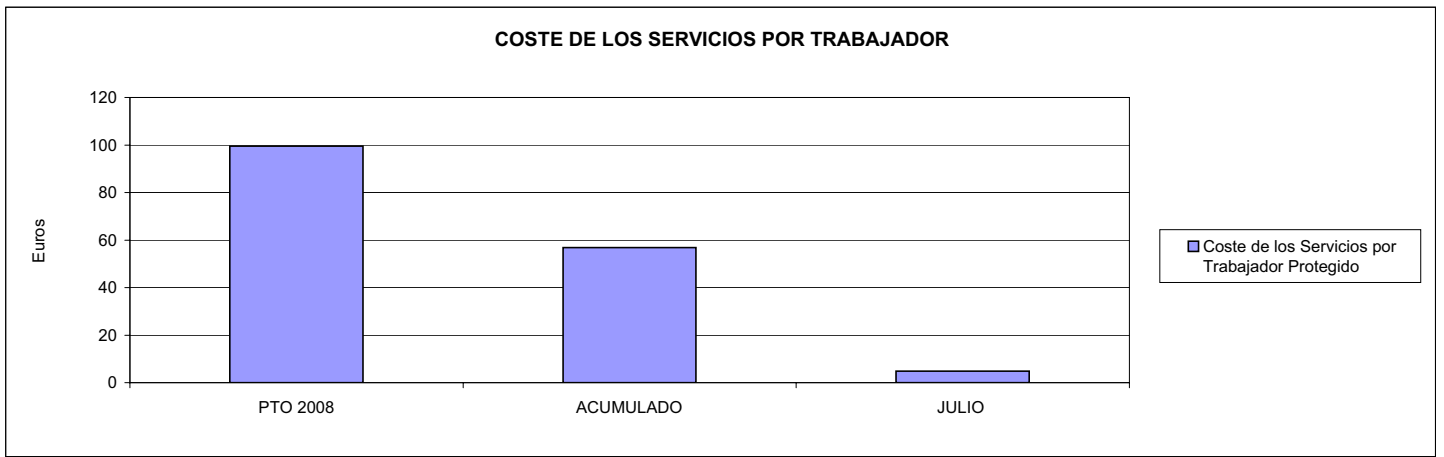





039 MUTUA INTERCOMARCAL		Area 1	
		G.P. 11	Programa 02
PROGRAMA: INCAPACIDAD TEMPORAL Y OTRAS PRESTACIONES		RESPONSABLE:	
<b>ACTIVIDADES</b>			
RECONOCIMIENTO DE PRESTACIONES DE PAGO DIRECTO POR INCAPACIDAD TEMPORAL VIGILANCIA DE LOS RECONOCIMIENTOS EFECTUADOS EN RÉGIMEN DE PAGO DELEGADO VIGILANCIA DEL AGOTAMIENTO DE LOS PLAZOS DE ESTAS PRESTACIONES SEGUIMIENTO DE LA INCAPACIDAD TEMPORAL POR RÉGIMENES Y TIPOS DE PAGO (DIRECTO Y DELEGADO)			
<b>OBJETIVOS</b>			
CL	DENOMINACIÓN	Presupuesto 2008	
01	CONSEGUIR UNA DURACIÓN MEDIAS MÁXIMA, EN DÍAS, DE CADA PROCESO DE	34,31	34,91
02	Nº MÁXIMO DE PROCESOS PENDIENTES DE ALTA POR CADA MIL AFILIADOS AL FINAL DEL PERÍODO DE	13,02	14,65
03	CONSEGUIR UN GASTO DIRECTO MÁXIMO POR AFILIADO DE EUROS	127,36	89,84
04	CONSEGUIR UN NÚM. MEDIO MÁXIMO DE DÍAS INDEMNIZADOS POR CADA PROCESO INDEMNIZADO DE	45,52	49,59
05	CONSEGUIR UN GASTO MÁXIMO POR DÍA INDEMNIZADO DE EUROS	30,42	31,08
06	REALIZAR GASTO DIRECTO MÁXIMO POR PROCESO INDEMNIZADO CON ALTA EN EL PERÍODO DE EUROS	1.384,83	1.541,26
07	REALIZAR UN GASTO TOTAL MÁXIMO POR AFILIADO DE EUROS	131,26	92,78
08	CONSEGUIR UN GASTO TOTAL MÁXIMO POR DÍA INDEMNIZADO DE EUROS	31,36	32,10
09	REALIZAR UN GASTO TOTAL MÁXIMO POR PROCESO INDEMNIZADO DE EUROS	1.427,24	1.591,75
<b>MEDIOS HUMANOS Y FINANCIEROS</b>			
CL	MEDIOS	Presupuesto 2008	
10	NÚMERO DE PERSONAS	29	28
11	EN MILES DE EUROS		
11	Gastos de personal	739,92	488,11
12	Otros gastos de funcionamiento	921,11	519,91
13	TOTAL COSTE DE LOS SERVICIOS	1.661,03	1.008,02
14	Transferencias	55.778,81	23.099,78
15	Inversiones	47,78	36,82
16	TOTAL OPERACIONES NO FINANCIERAS	57.487,62	24.144,62
18	TOTAL GASTOS DEL PROGRAMA	57.487,62	24.144,62
<b>INDICADORES PARA EL SEGUIMIENTO DE OBJETIVOS</b>			
CL	DENOMINACIÓN	Presupuesto 2008	
19	NUM. DE PROCESOS CUYA ALTA SE HAYA PRODUCIDO EN EL PERÍODO	61.842	37.308
20	Nº DÍAS DE BAJA, DEL PERÍODO O ANTERIORES, PROCESOS CUYA ALTA SE HAYA PROD. EN PERÍODO	2.121.846	1.302.513
21	Nº PROCESOS EN LOS QUE EL ÚLTIMO DÍA DEL PERÍODO EL PACIENTE SE ENCUENTRA EN SIT. DE BAJA	5.627	5.129
22	POBLACIÓN MEDIA PROTEGIDA EL ÚLTIMO DÍA DEL PERÍODO	432.080	350.080
23	POBLACIÓN MEDIA PROTEGIDA EN EL PERÍODO	422.085	342.024
24	GASTO DIREC. EN PERÍODO EN CONCEPTO DE INCAP. TEMP.MILES € EXCLUIDAS EMP. COLABORADORAS	53.754,97	30.727,43
25	NÚMERO DE PROCESOS INICIADOS EN EL PERÍODO	62.737	37.592
60	NUM. DE PROCESOS INDEMNIZADOS CUYA ALTA SE HAYA PRODUCIDO EN EL PERÍODO	37.252	20.315
61	Nº DÍAS INDEM. EN EL PERÍODO O ANTERIORES, DE PROC. INDEM. ALTA SE HAYA PROD. EN EL PERÍODO	1.695.620	1.007.358
62	NUM. DE PROCESOS INDEMNIZADOS INICIADOS EN EL PERÍODO	37.860	20.252
63	NUM. DE DÍAS INDEMNIZADOS EN EL PERÍODO	1.766.859	988.591
64	NUM. DE PROCESOS INDEMNIZADOS INICIADOS POR CADA 1000 AFILIADOS	90	59
65	NUM. DE DÍAS INDEMNIZADOS POR CADA AFILIADO	4,19	2,89
66	GASTOS ASOCIADOS GENERADOS EN PERÍODO. (SANITARIOS, DE ADMON Y OTROS GENERALES, MILES €)	1.646,51	1.006,64



039 MUTUA INTERCOMARCAL

ÁREA 1 "PRESTACIONES ECONÓMICAS"

OBJETIVOS DEL PROGRAMA 1102 "INCAPACIDAD TEMPORAL Y OTRAS PRESTACIONES"

01 DURACIÓN MEDIA MÁXIMA DE CADA PROCESO

04 NÚMERO MEDIO MÁXIMO DE DÍAS INDEMNIZADOS POR CADA PROCESO INDEMNIZADO

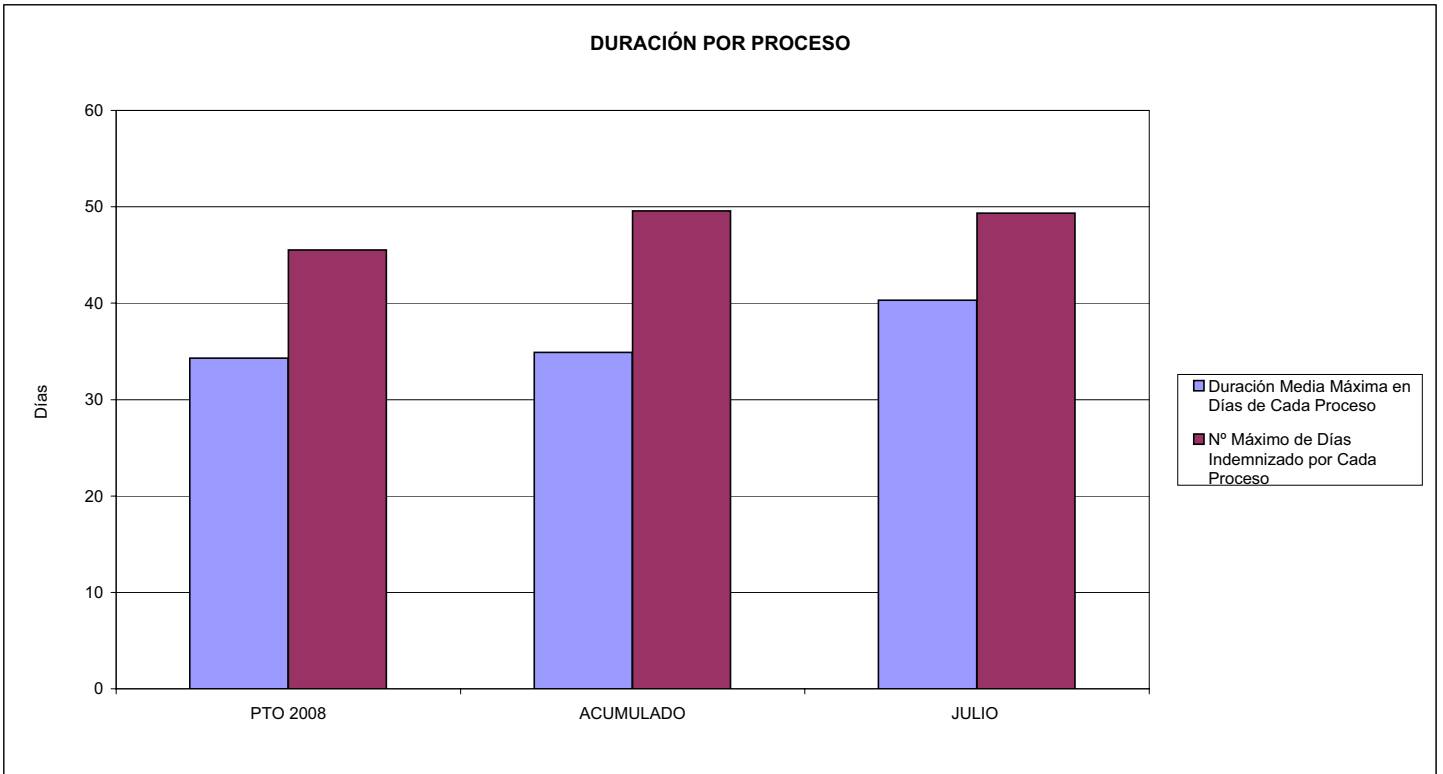

02 NÚM. MÁXIMO DE PROCESOS PENDIENTES DE ALTA POR CADA MIL AFILIADOS AL FINAL DEL PERÍODO

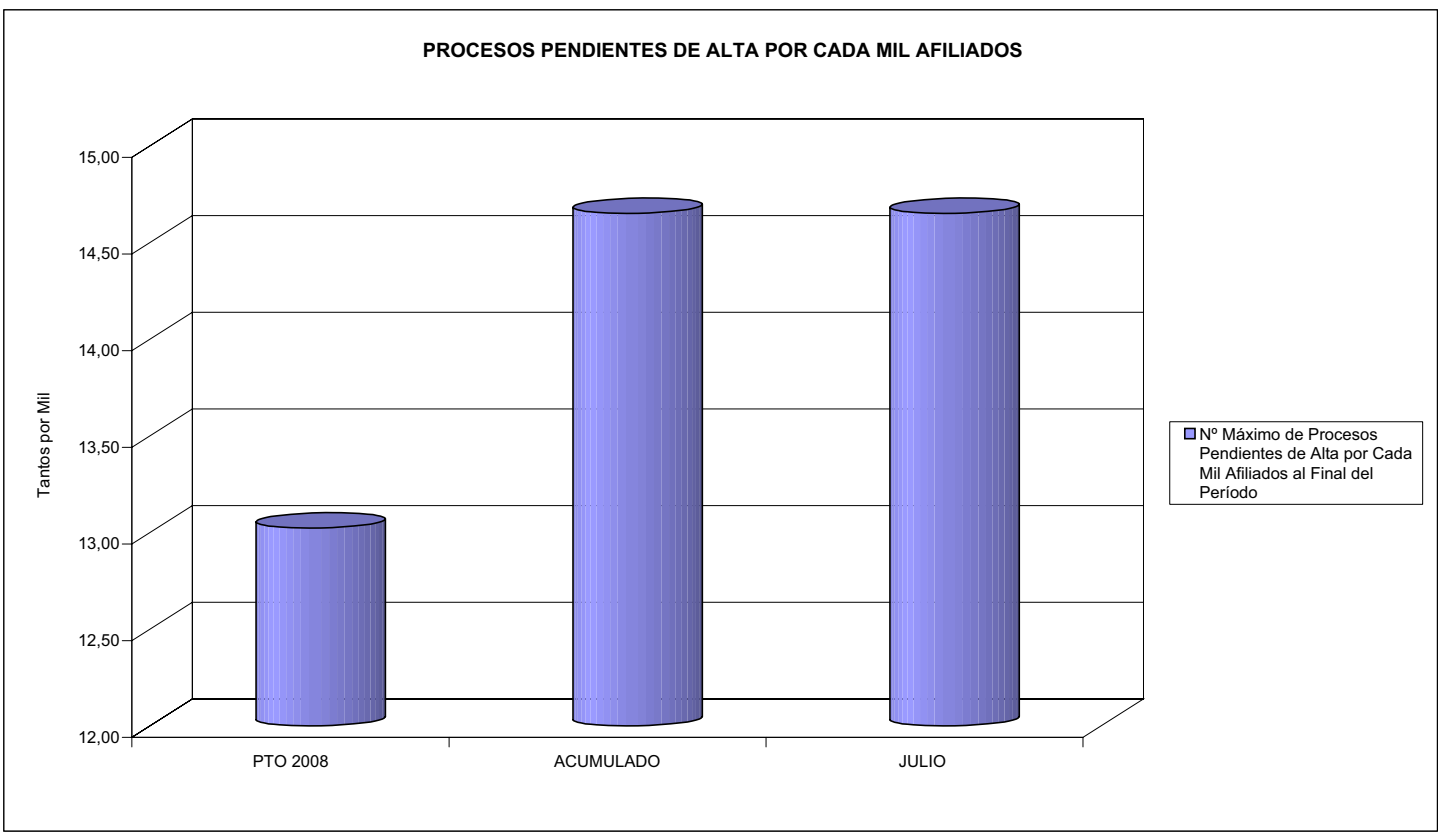



039 MUTUA INTERCOMARCAL

ÁREA 1 "PRESTACIONES ECONÓMICAS"

OBJETIVOS DEL PROGRAMA 1102 "INCAPACIDAD TEMPORAL Y OTRAS PRESTACIONES"

- 03 GASTO DIRECTO MÁXIMO POR AFILIADO
- 05 GASTO MÁXIMO POR DÍA INDEMNIZADO
- 07 GASTO TOTAL MÁXIMO POR AFILIADO
- 08 GASTO TOTAL MÁXIMO POR DÍA INDEMNIZADO

GASTO POR AFILIADO Y DÍA

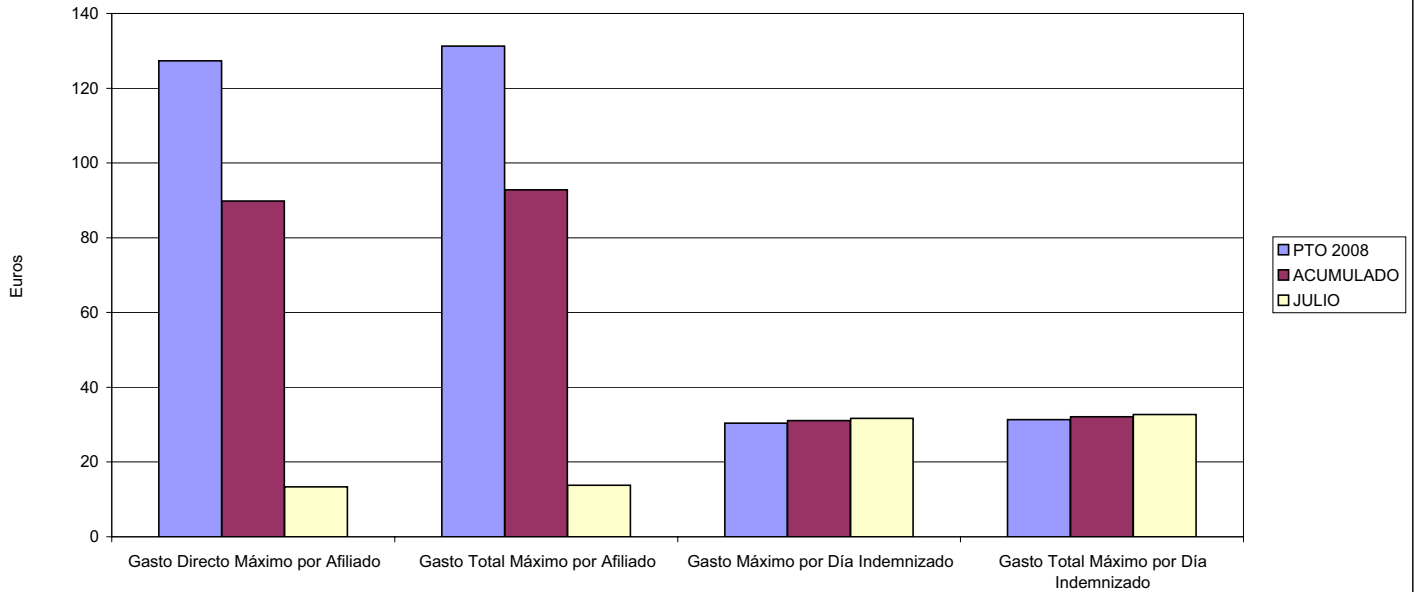

- 06 GASTO DIRECTO MÁXIMO POR PROCESO INDEMNIZADO CON ALTA EN EL PERÍODO
- 09 GASTO TOTAL MÁXIMO POR PROCESO INDEMNIZADO

COSTO MÁXIMO POR PROCESO

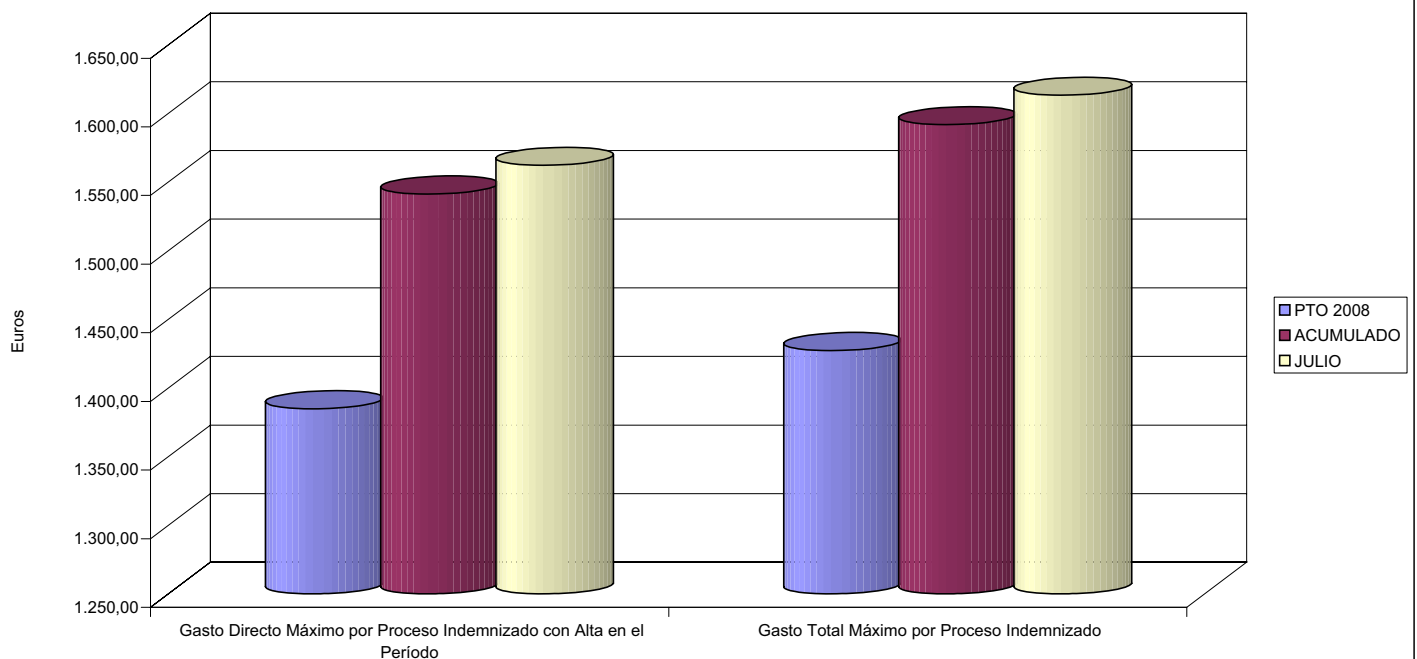



039 MUTUA INTERCOMARCAL		Area 1	
		G.P. 11	Programa 05
PROGRAMA: CAPITALES RENTA Y OTRAS COMPENSACIONES FINANCIERAS DE ACCIDENTES DE TRABAJO		RESPONSABLE:	
<b>ACTIVIDADES</b>			
RECONOCIMIENTO DE LOS DERECHOS A PRESTACIONES VITALICIAS Y TEMPORALES A BENEFICIARIOS DE INVALIDEZ MUERTE Y SUPERVIVENCIA DE ACCIDENTES DE TRABAJO CONTROL DE CÁLCULO DE LOS CAPITALES COSTE DE RENTA DE ACCIDENTES DE TRABAJO TRAMITACIÓN DE LOS EXPEDIENTES ANTE LOS ORGANISMOS CORRESPONDIENTES			
<b>OBJETIVOS</b>			
CL	DENOMINACIÓN	Presupuesto 2008	
01	ATENDER UN NÚMERO DE SINIESTROS DE INVALIDEZ GENERADORES DE CAPITALES RENTA	222	111
02	ATENDER UN NÚMERO DE SINIESTROS POR MUERTE, GENERADORES DE CAPITALES RENTA	45	15
<b>MEDIOS HUMANOS Y FINANCIEROS</b>			
CL	MEDIOS	Presupuesto 2008	
10	NÚMERO DE PERSONAS	11	10
	EN MILES DE EUROS		
11	Gastos de personal	640,77	314,33
12	Otros gastos de funcionamiento	427,87	195,46
13	TOTAL COSTE DE LOS SERVICIOS	1.068,64	509,79
14	Transferencias	62.245,52	19.732,33
16	TOTAL OPERACIONES NO FINANCIERAS	63.314,16	20.242,12
18	TOTAL GASTOS DEL PROGRAMA	63.314,16	20.242,12
<b>INDICADORES PARA EL SEGUIMIENTO DE OBJETIVOS</b>			
CL	DENOMINACIÓN	Presupuesto 2008	
19	IMPORTE DE LOS CAPITALES RENTA POR INVALIDEZ (EN MILES DE EUROS)	22.824,30	9.148,39
20	NÚMERO DE SINIESTROS GENERADOS DE CAPITALES RENTA POR INVALIDEZ	222	111
21	IMPORTE MEDIO DE LOS CAPITALES RENTA POR INVALIDEZ (EN EUROS)	102.812,16	82.417,93
22	IMPORTE DE LOS CAPITALES RENTA POR MUERTE ( EN MILES DE EUROS)	5.809,01	1.148,95
23	NÚMERO DE SINIESTROS DEVENGADOS DE CAPITALES RENTA POR MUERTE	45	15
24	IMPORTE MEDIO DE LOS CAPITALES RENTA POR MUERTE (EN EUROS)	129.089,11	76.596,67
25	POBLACIÓN LABORAL PROTEGIDA POR I.M.S. AL FINAL DEL PERÍODO	263.722	187.450



039 MUTUA INTERCOMARCAL

ÁREA 1 "PRESTACIONES ECONÓMICAS"

OBJETIVOS DEL PROGRAMA 1105 "CAPITALES RENTA Y OTRAS COMPENSACIONES FINANCIERAS DE ACCIDENTES DE TRABAJO"

01 NÚMERO DE SINIESTROS DE INVALIDEZ GENERADORES DE CAPITALES RENTA

02 NÚMERO DE SINIESTROS POR MUERTE GENERADORES DE ACCIDENTES DE TRABAJO

CAPITALES RENTA POR ORIGEN DE SINIESTRO

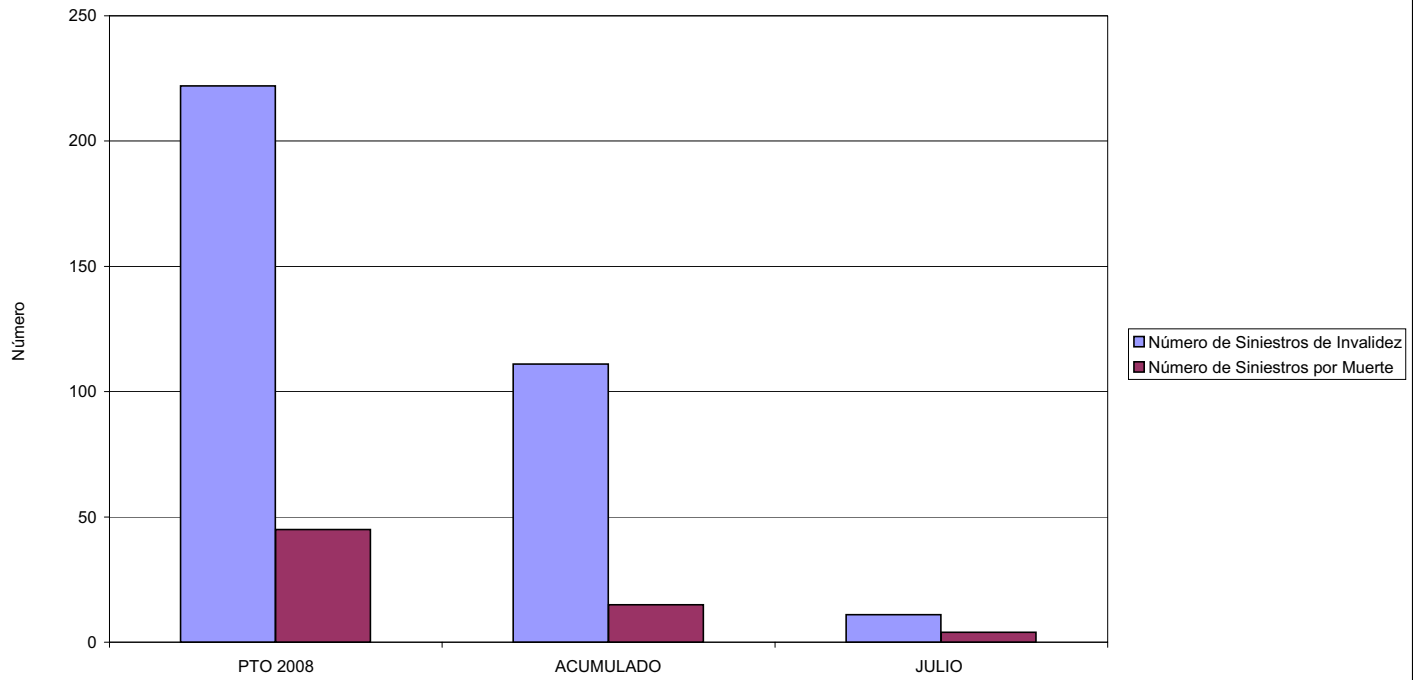





039 MUTUA INTERCOMARCAL		Area 2	
		G.P. 21	Programa 22
PROGRAMA: MEDICINA AMBULATORIA DE MUTUAS DE ACCIDENTES DE TRABAJO			
<b>ACTIVIDADES</b>			
GESTIÓN DE LA ASISTENCIA SANITARIA EN RÉGIMEN AMBULATORIO EN CENTROS PROPIOS DE LAS MUTUAS Y EN SUS CENTROS MANCOMUNADOS CONTROL DE LA ASISTENCIA SANITARIA PRESTADA CON MEDIOS AJENOS CREACIÓN, ADAPTACIÓN Y MEJORA DE CENTROS PROPIOS DE LAS MUTUAS Y DE SUS CENTROS MANCOMUNADOS			
<b>OBJETIVOS</b>			
CL	DENOMINACIÓN	Presupuesto 2008	
02	ATENDER UN PORCENTAJE DE PACIENTES CON MEDIOS PROPIOS DE	46,63	41,80
03	ATENDER UN NÚMERO DE PACIENTES DE	18.840	8.978
<b>MEDIOS HUMANOS Y FINANCIEROS</b>			
CL	MEDIOS	Presupuesto 2008	
10	NÚMERO DE PERSONAS	216	172
	EN MILES DE EUROS		
11	Gastos de personal	7.387,14	3.754,45
12	Otros gastos de funcionamiento	12.950,19	9.770,95
13	TOTAL COSTE DE LOS SERVICIOS	20.337,33	13.525,40
14	Transferencias	1.425,54	623,30
15	Inversiones	169,28	92,64
16	TOTAL OPERACIONES NO FINANCIERAS	21.932,15	14.241,34
18	TOTAL GASTOS DEL PROGRAMA	21.932,15	14.241,34
<b>INDICADORES PARA EL SEGUIMIENTO DE OBJETIVOS</b>			
CL	DENOMINACIÓN	Presupuesto 2008	
19	NÚMERO DE CONSULTAS NUEVAS CON MEDIOS PROPIOS	18.840	8.978
20	NÚMERO DE CONSULTAS SUCESIVAS CON MEDIOS PROPIOS	48.310	26.387
22	NÚMERO DE PACIENTES ATENDIDOS CON MEDIOS PROPIOS	18.840	8.978
23	NÚMERO DE PACIENTES ATENDIDOS CON MEDIOS AJENOS	21.561	12.498
28	POBLACIÓN LABORAL PROTEGIDA AL FINAL DEL PERÍODO POR I.T. POR CONTINGENCIAS PROFESIONALES	263.722	187.450



039 MUTUA INTERCOMARCAL

ÁREA 2 "ASISTENCIA SANITARIA"

OBJETIVOS DEL PROGRAMA 2122 "GESTIÓN AMBULATORIA"

02 ATENDER UN PORCENTAJE DE PACIENTES CON MEDIOS PROPIOS

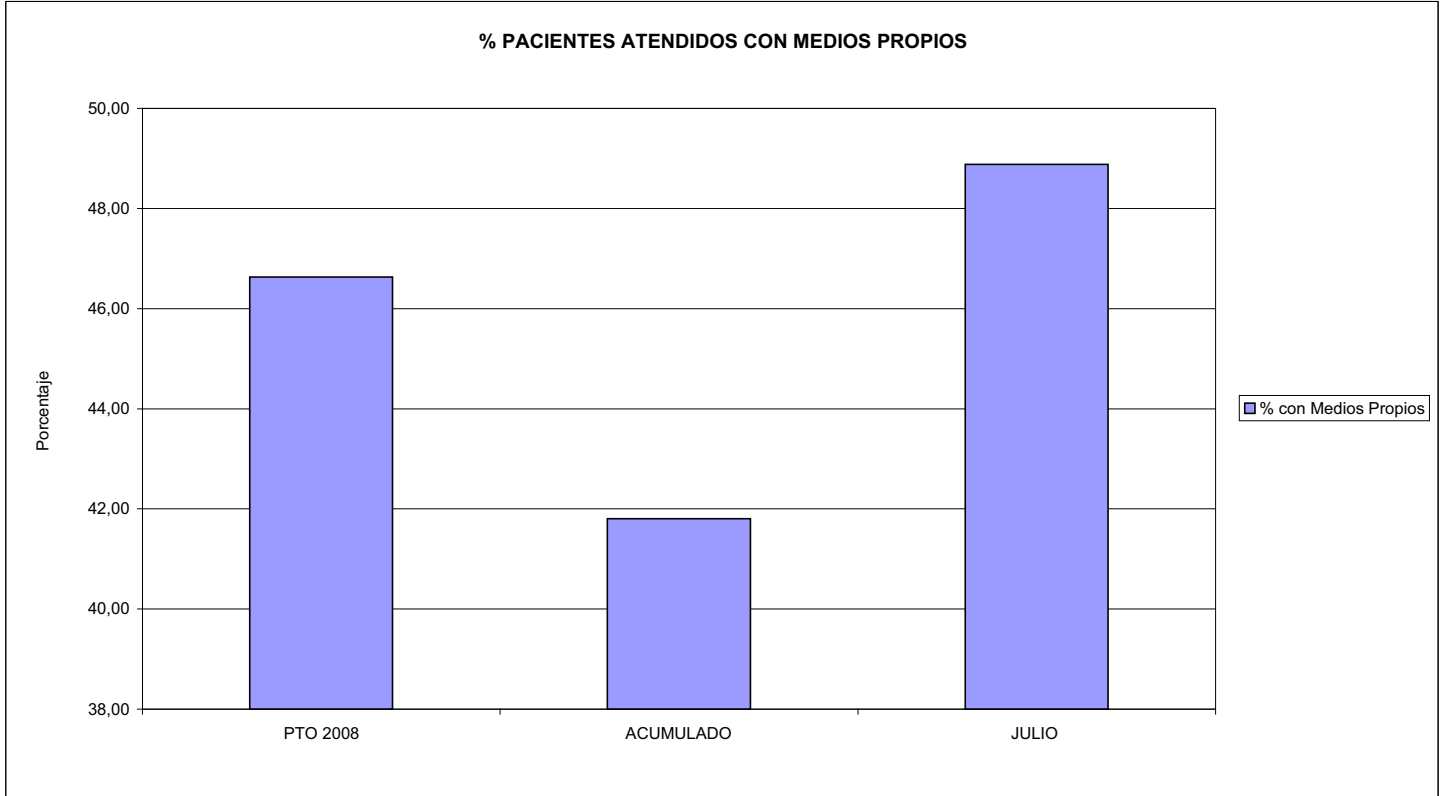

03 PACIENTES ATENDIDOS CON MEDIOS PROPIOS

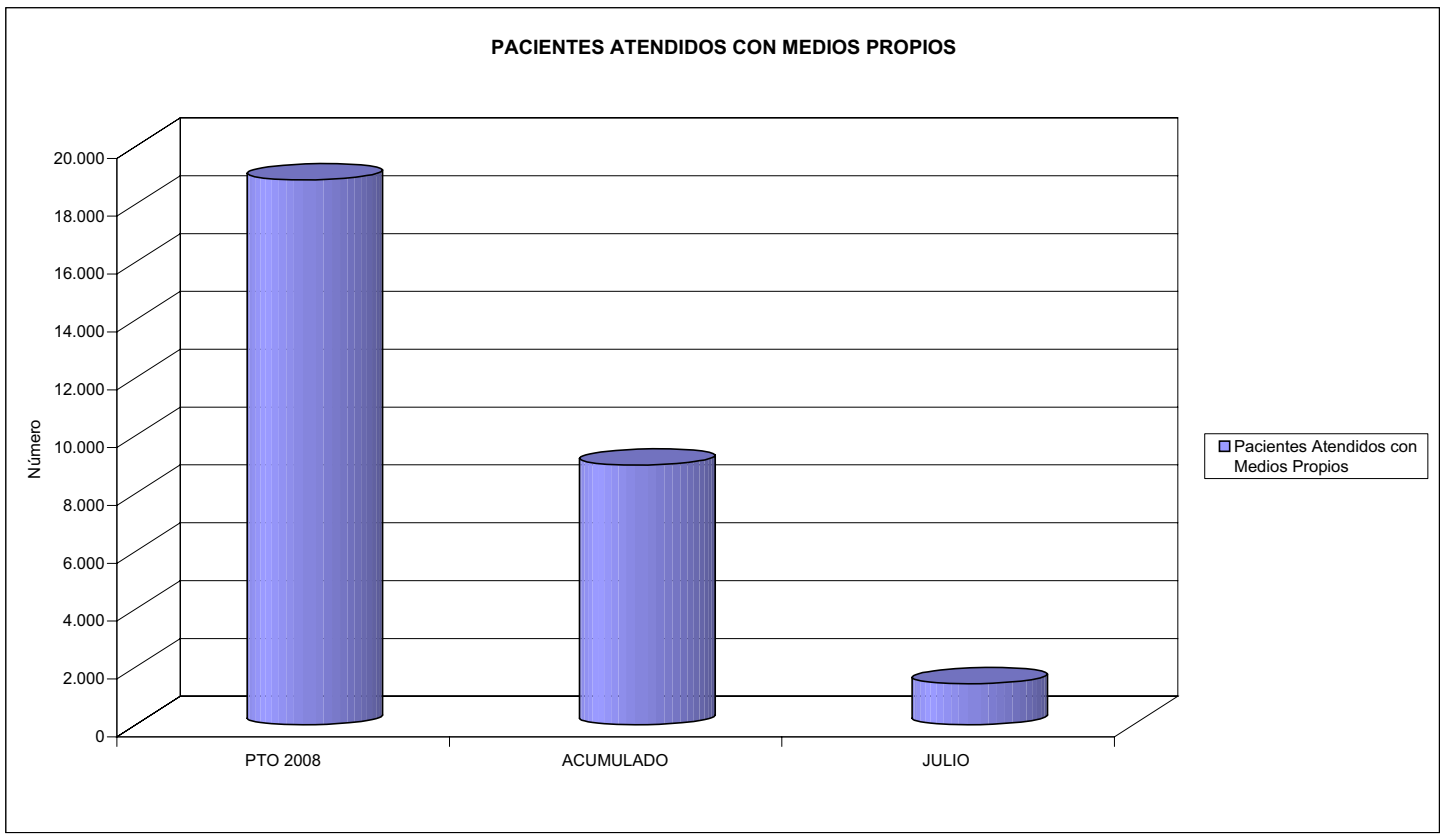



039 MUTUA INTERCOMARCAL		Area 2	
		G.P. 22	Programa 24
PROGRAMA: MEDICINA HOSPITALARIA DE MUTUAS DE ACCIDENTES DE TRABAJO		RESPONSABLE:	
<b>ACTIVIDADES</b>			
GESTIÓN DE LA ASISTENCIA SANITARIA EN RÉGIMEN HOSPITALARIO EN CENTROS PROPIOS DE LAS MUTUAS Y EN SUS CENTROS MANCOMUNADOS CONTROL DE LA ASISTENCIA SANITARIA PRESTADA CON MEDIOS AJENOS CREACIÓN, ADAPTACIÓN Y MEJORA DE CENTROS PROPIOS DE LAS MUTUAS Y DE SUS CENTROS MANCOMUNADOS			
<b>OBJETIVOS</b>			
CL	DENOMINACIÓN	Presupuesto 2008	
04	CONSEGUIR UN COSTE MEDIO EN EUROS POR ESTANCIA EN CENTROS AJENOS DE	634,13	606,57
<b>MEDIOS HUMANOS Y FINANCIEROS</b>			
CL	MEDIOS	Presupuesto 2008	
10	NÚMERO DE PERSONAS	0	0
	EN MILES DE EUROS		
12	Otros gastos de funcionamiento	5.177,05	3.293,70
13	TOTAL COSTE DE LOS SERVICIOS	5.177,05	3.293,70
14	Transferencias	296,26	201,69
16	TOTAL OPERACIONES NO FINANCIERAS	5.473,31	3.495,39
18	TOTAL GASTOS DEL PROGRAMA	5.473,31	3.495,39
<b>INDICADORES PARA EL SEGUIMIENTO DE OBJETIVOS</b>			
CL	DENOMINACIÓN	Presupuesto 2008	
27	COSTE ASISTENCIA HOSPITALARIA CON MEDIOS AJENOS (EN MILES DE EUROS)	5.177,05	3.293,70
28	NÚMERO DE ACCIDENTADOS INGRESADOS EN CENTROS AJENOS	1.879	1.113
29	NÚMERO DE ESTANCIAS DE ACCIDENTADOS EN CENTROS AJENOS	8.164	5.430
30	DURACIÓN MEDIA EN DÍAS DE LOS PROCESOS DE INTERNAMIENTO EN CENTROS AJENOS	4,34	4,88



039 MUTUA INTERCOMARCAL

ÁREA 2 "ASISTENCIA SANITARIA"

OBJETIVOS DEL PROGRAMA 2224 "MEDICINA HOSPITALARIA"

04 CONSEGUIR UN COSTE MEDIO EN € POR ESTANCIA EN CENTROS AJENOS DE

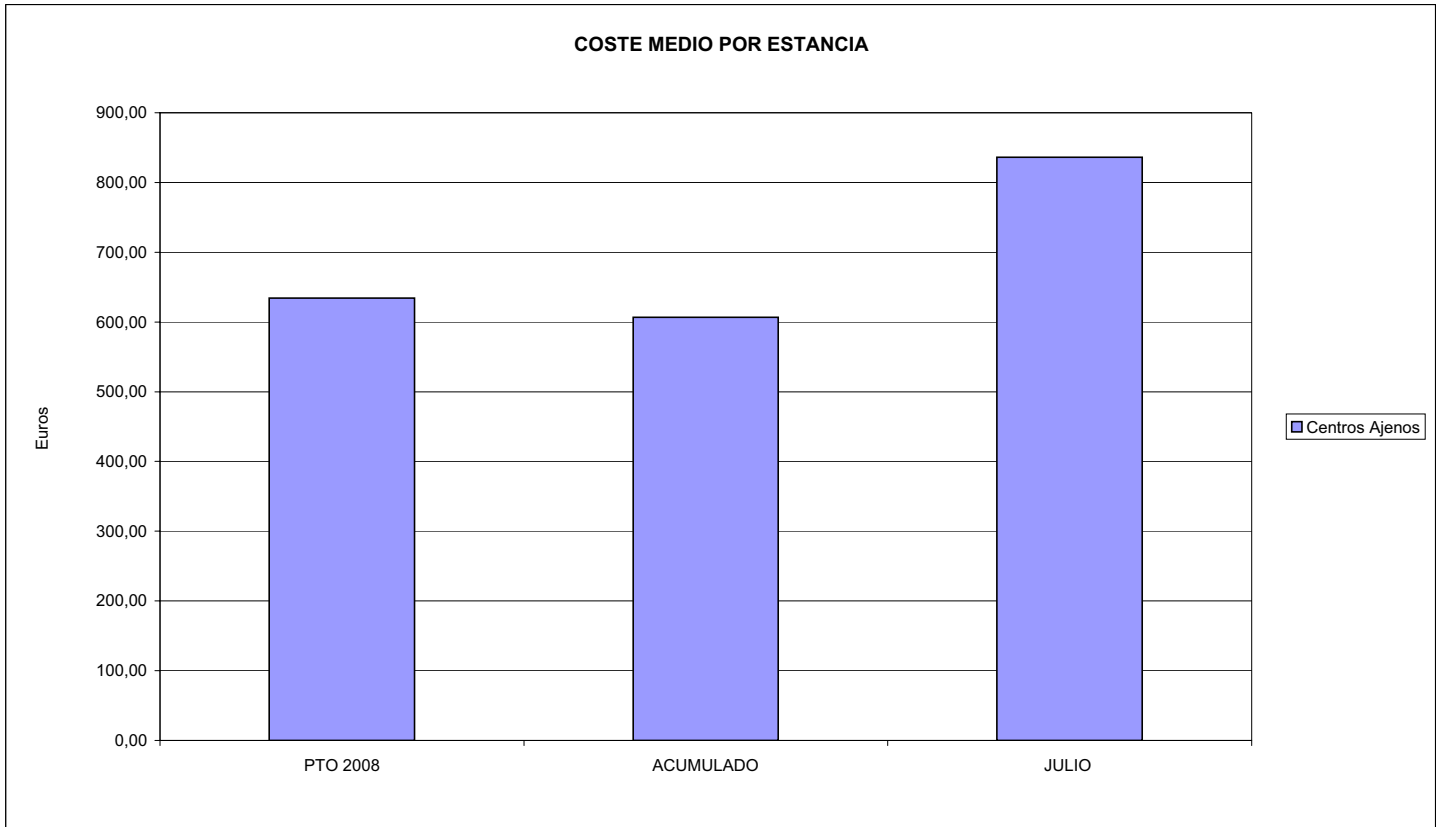



039 MUTUA INTERCOMARCAL		Area 3	
		G.P.	Programa
		34	36
PROGRAMA: HIGIENE Y SEGURIDAD EN EL TRABAJO			
<b>ACTIVIDADES</b>			
ASESORAMIENTO SOBRE GESTIÓN DE RIESGOS INVESTIGACIÓN E INSPECCIÓN DE ACCIDENTES INFORMACIÓN Y DIVULGACIÓN ESTUDIOS DE PUESTOS Y CONDICIONES DE TRABAJO			
<b>OBJETIVOS</b>			
CL	DENOMINACIÓN	Presupuesto 2008	
01	REALIZAR INVESTIGACIONES EN ACCIDENTES EN UN % DEL	0,05	0,10
02	REALIZAR ESTUDIOS SOBRE SINIESTRALIDAD EN EMPRESAS EN NÚMERO DE	2.020	1.386
03	VISITAS DE ASESORAMIENTO Y ORIENT. CENTROS DE TRABAJO EN MATERIA DE SEGURIDAD E HIG. EN Nº	200	524
04	REALIZAR CURSILLOS, JORNADAS, SEMINARIOS EN NÚMERO DE	6	27
05	MANTENER LA SINIESTRALIDAD SOBRE EL COLECTIVO PROTEGIDO EN UN %	7,99	4,78
08	REALIZAR ACTUACIONES DE ASESORAMIENTO EN NÚMERO DE	2.020	406
09	REALIZAR CAMPAÑAS DE DIVULGACIÓN EN NÚMERO DE	1	0
<b>MEDIOS HUMANOS Y FINANCIEROS</b>			
CL	MEDIOS	Presupuesto 2008	
10	NÚMERO DE PERSONAS	17	9
	EN MILES DE EUROS		
11	Gastos de personal	512,55	141,49
12	Otros gastos de funcionamiento	738,67	228,41
13	TOTAL COSTE DE LOS SERVICIOS	1.251,22	369,90
15	Inversiones	30,41	9,57
16	TOTAL OPERACIONES NO FINANCIERAS	1.281,63	379,47
18	TOTAL GASTOS DEL PROGRAMA	1.281,63	379,47
<b>INDICADORES PARA EL SEGUIMIENTO DE OBJETIVOS</b>			
CL	DENOMINACIÓN	Presupuesto 2008	
19	NÚMERO DE ACCIDENTES INVESTIGADOS	10	10
20	NÚMERO DE ACCIDENTES ACAECIDOS	21.071	10.088
21	NÚMERO DE ESTUDIOS DE SINIESTRALIDAD EN EMPRESAS REALIZADOS	2.020	1.386
22	NÚMERO DE VISITAS A CENTROS DE TRABAJO REALIZADAS	200	524
23	NÚMERO DE ENCUESTAS EN MATERIA PREVENTIVA REALIZADAS	22	161
24	NÚMERO DE CURSILLOS, JORNADAS, SEMINARIOS EN MATERIA PREVENTIVA REALIZADOS	6	27
25	NÚMERO DE ASISTENTES A LOS CURSILLOS, JORNADAS Y SEMINARIOS	72	47
26	NÚMERO DE ACCIDENTADOS EN EL PERÍODO	21.071	8.958
27	POBLACIÓN LABORAL PROTEG. AL FINAL DEL PERÍODO POR I.M.S. POR CONTINGENCIAS PROFESIONALES	263.722	187.450
29	NUMERO DE ENFERMEDADES PROFESIONALES INVESTIGADAS	7	4
32	NÚMERO DE ACTUACIONES DE ASESORAMIENTO EN MATERIA PREVENTIVA REALIZADAS	2.020	406
33	NÚMERO DE CAMPAÑAS DE DIVULGACIÓN EN MATERIA PREVENTIVA REALIZADAS	1	0



039 MUTUA INTERCOMARCAL

ÁREA 3 "SERVICIOS SOCIALES"

OBJETIVOS DEL PROGRAMA 3436 "HIGIENE Y SEGURIDAD EN EL TRABAJO"

01 REALIZAR INVESTIGACIONES EN ACCIDENTES EN UN % DEL  
05 MANTENER LA SINIESTRALIDAD SOBRE EL COLECTIVO PROTEGIDO EN UN %

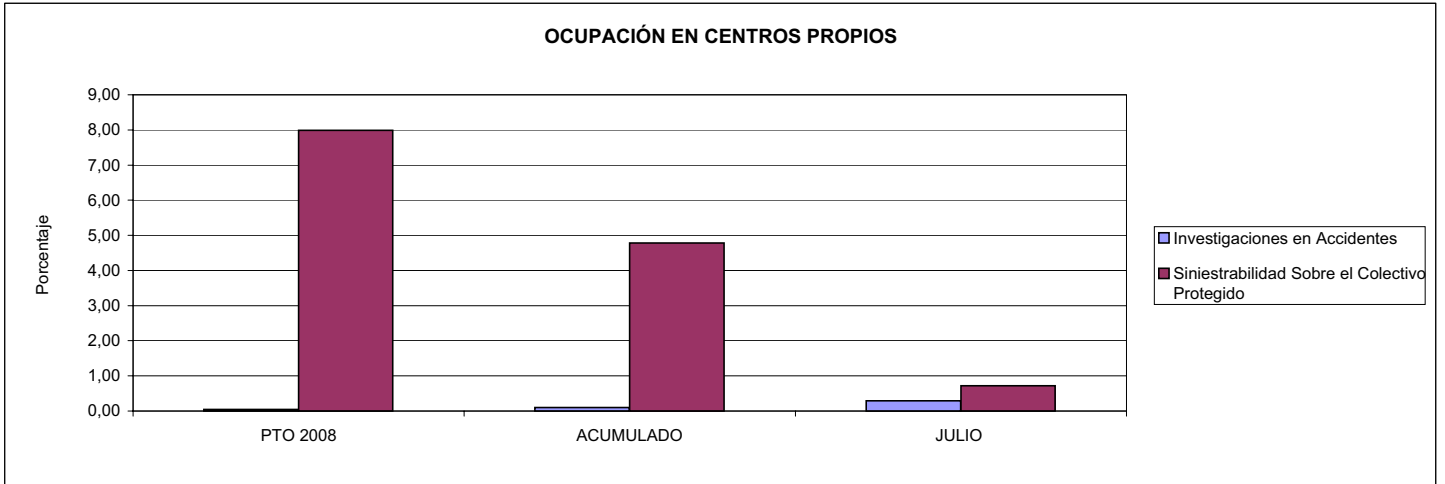

02 REALIZAR ESTUDIOS SOBRE SINIESTRALIDAD EN EMPRESAS EN NÚMERO DE  
03 REALIZAR VISITAS DE ASESORAMIENTO Y ORIENTACIÓN A CENTROS DE TRABAJO EN MATERIA DE SEGURIDAD E HIGIENE EN NÚMERO DE  
08 REALIZAR ACTUACIONES DE ASESORAMIENTO EN NÚMERO DE

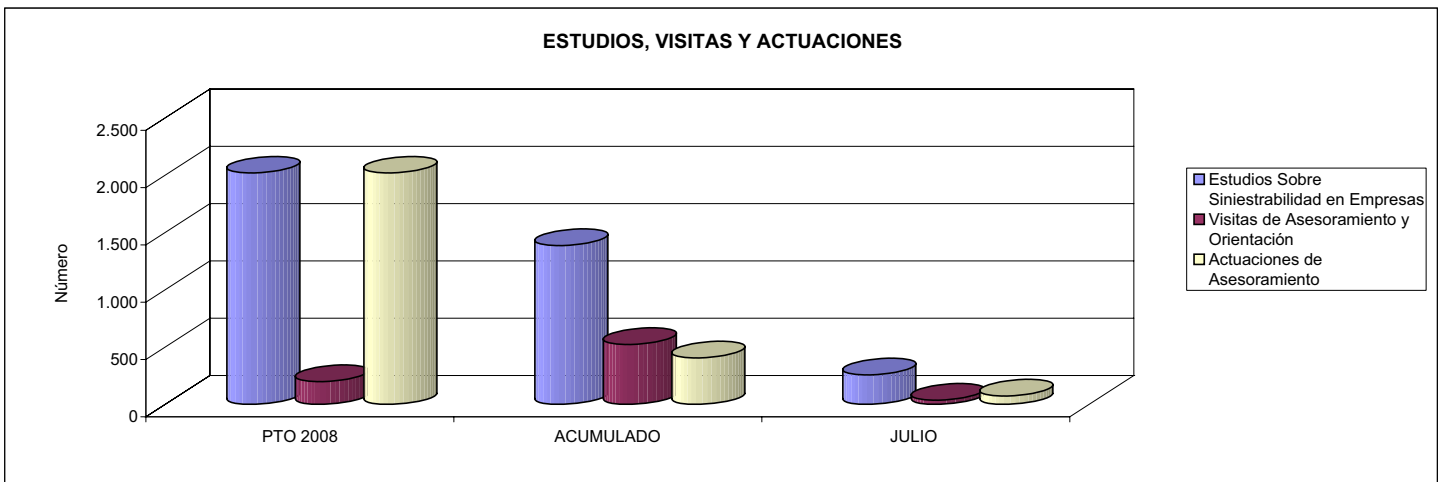

04 REALIZAR CURSILLOS, JORNADAS, SEMINARIOS EN NÚMERO DE  
07 REALIZAR CAMPAÑAS DE SENSIBILIZACIÓN Y EDUCACIÓN EN NÚMERO DE  
09 REALIZAR CAMPAÑAS DE DIVULGACIÓN EN NÚMERO DE

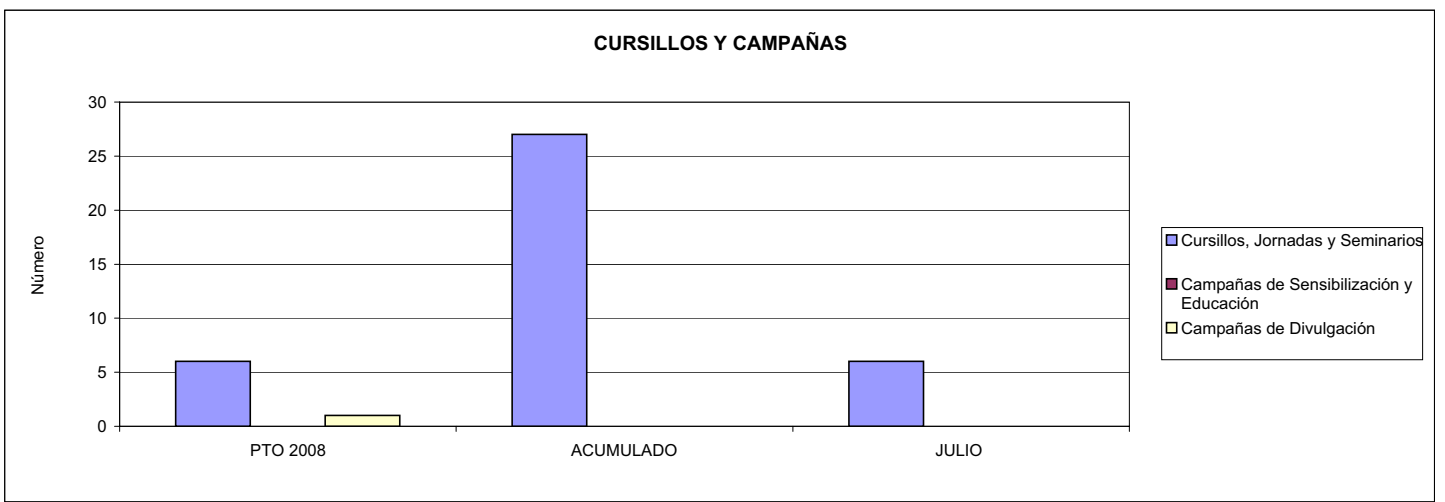



039 MUTUA INTERCOMARCAL		Area 4	
		G.P. 43	Programa 64
PROGRAMA: ADMINISTRACIÓN DEL PATRIMONIO			
<b>ACTIVIDADES</b>			
GESTIONAR Y CONTROLAR LA SITUACIÓN Y VARIACIÓN FINANCIERA Y PATRIMONIAL			
<b>OBJETIVOS</b>			
CL	DENOMINACIÓN	Presupuesto 2008	
02	OBTENER UN % DE RENTABILIDAD MEDIA DE LA CARTERA DEL	2,32	2,19
09	OBTENER UN % DE EXCEDENTE DE GESTIÓN SOBRE CUOTAS DEL	9,38	15,21
<b>MEDIOS HUMANOS Y FINANCIEROS</b>			
CL	MEDIOS	Presupuesto 2008	
10	NÚMERO DE PERSONAS	0	0
	EN MILES DE EUROS		
14	Transferencias	1.250,97	0,00
16	TOTAL OPERACIONES NO FINANCIERAS	1.250,97	0,00
17	TOTAL OPERACIONES FINANCIERAS	16.515,85	0,00
18	TOTAL GASTOS DEL PROGRAMA	17.766,82	0,00
<b>INDICADORES PARA EL SEGUIMIENTO DE OBJETIVOS</b>			
CL	DENOMINACIÓN	Presupuesto 2008	
24	IMPORTE MEDIO DE LA CARTERA DE VALORES (EN MILES DE EUROS)	45.563,09	39.593,40
25	RENDIMIENTO NETO EN EL PERÍODO DE LA CARTERA DE VALORES (EN MILES DE EUROS)	1.058,57	867,39
40	EXCEDENTE DE GESTIÓN EN EL PERÍODO(EN MILES DE EUROS)	16.459,63	15.001,14
41	RECAUDACIÓN POR CUOTAS EN EL PERÍODO(EN MILES DE EUROS)	175.566,36	98.626,64



039 MUTUA INTERCOMARCAL		Area 4	
		G.P. 45	Programa 91
PROGRAMA: DIRECCIÓN Y SERVICIOS GENERALES		RESPONSABLE:	
<b>ACTIVIDADES</b>			
DIRIGIR, COORDINAR Y APOYAR LAS ACTIVIDADES DE LA ENTIDAD INSPECCIONAR LOS CENTROS Y SERVICIOS PROPIOS Y CONCERTADOS GESTIONAR Y COORDINAR LA POLÍTICA DE PERSONAL, SUMINISTROS Y MANTENIMIENTO ELABORAR Y GESTIONAR LOS PRESUPUESTOS			
<b>OBJETIVOS</b>			
CL	DENOMINACIÓN	Presupuesto 2008	
01	CONSEGUIR QUE EL ABSENTISMO S/JORNADAS TOTALES NO EXCEDA EL %	2,70	3,60
08	CONSEGUIR QUE EL COSTE DE LOS SERVICIOS S/CUOTAS NO REBASE EL %	23,66	25,04
09	CONSEGUIR UN COSTE DE LOS SERVICIO POR TRABAJADOR PROTEGIDO, EN EUROS, DE	140,03	112,53
<b>MEDIOS HUMANOS Y FINANCIEROS</b>			
CL	MEDIOS	Presupuesto 2008	
10	NÚMERO DE PERSONAS	116	103
	EN MILES DE EUROS		
11	Gastos de personal	5.669,74	3.182,75
12	Otros gastos de funcionamiento	6.378,42	2.878,16
13	TOTAL COSTE DE LOS SERVICIOS	12.048,16	6.060,91
14	Transferencias	9,58	3,42
15	Inversiones	313,29	100,90
16	TOTAL OPERACIONES NO FINANCIERAS	12.371,03	6.165,23
17	TOTAL OPERACIONES FINANCIERAS	175,65	122,37
18	TOTAL GASTOS DEL PROGRAMA	12.546,68	6.287,60
<b>INDICADORES PARA EL SEGUIMIENTO DE OBJETIVOS</b>			
CL	DENOMINACIÓN	Presupuesto 2008	
25	NÚMERO DE JORNADAS LABORALES DE TODO EL PERSONAL DE LA ENTIDAD	97.300	46.036
26	NÚMERO DE JORNADAS LABORALES PERDIDAS DE TODO EL PERSONAL DE LA ENTIDAD	2.629	1.655
40	IMPORTE TOTAL DEL COSTE DE LOS SERVICIOS DE LA ENTIDAD (EN MILES DE EUROS)	41.543,43	24.693,87
41	RECAUDACIÓN POR CUOTAS (EN MILES DE EUROS)	175.566,36	98.626,64
42	POBLACIÓN LABORAL PROTEGIDA AL FINAL DEL PERÍODO	296.679	219.450





039 MUTUA INTERCOMARCAL

ÁREA 4 "TESORERÍA, INFORMÁTICA Y OTROS SERVICIOS FUNCIONALES"

OBJETIVOS DEL PROGRAMA 4364 "ADMINISTRACIÓN DEL PATRIMONIO"

02 OBTENER UN % DE RENTABILIDAD MEDIA DE LA CARTERA

09 OBTENER UN % DE EXCEDENTE DE GESTIÓN SOBRE CUOTAS DEL

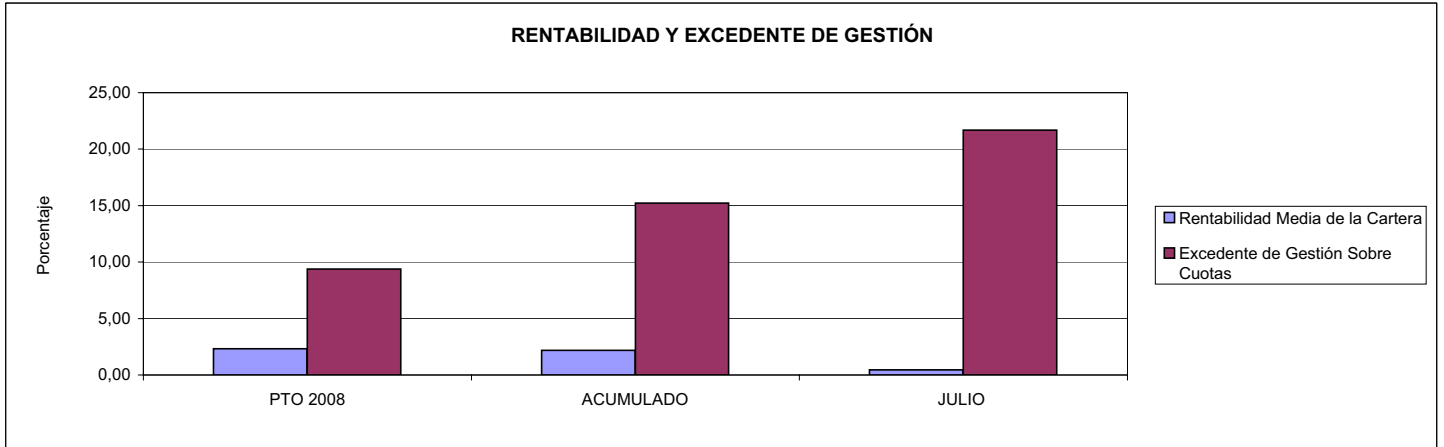

039 MUTUA INTERCOMARCAL

ÁREA 4 "TESORERÍA, INFORMÁTICA Y OTROS SERVICIOS FUNCIONALES"

OBJETIVOS DEL PROGRAMA 4591 "DIRECCIÓN Y SERVICIOS GENERALES"

01 CONSEGUIR QUE EL ABSENTISMO S/JORNADAS DE TRABAJO NO EXCEDA EL %

08 CONSEGUIR QUE EL COSTE DEL SERVICIO S/CUOTAS NO REBASE EL %

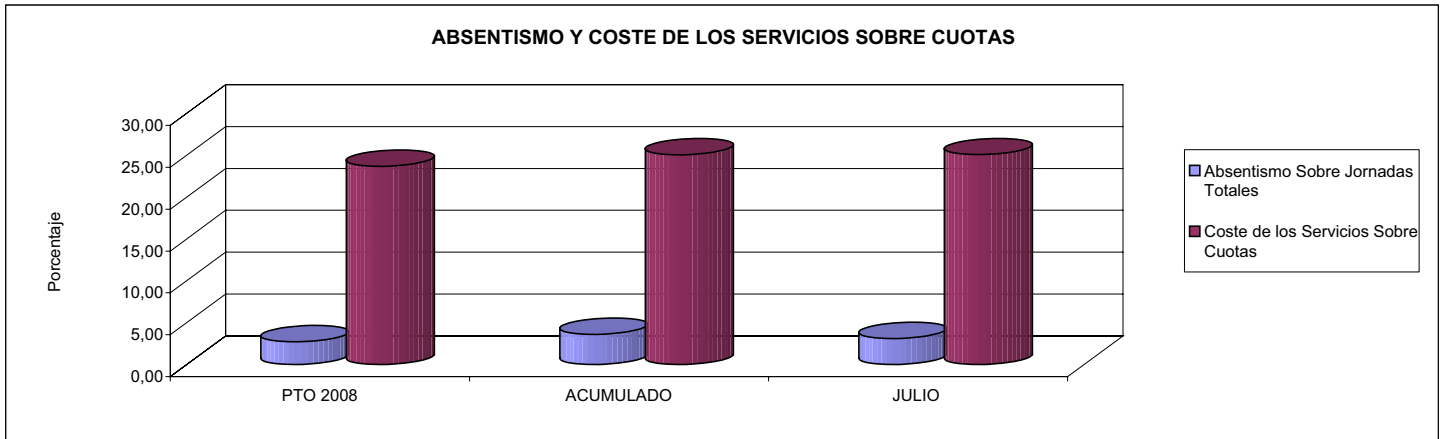

09 CONSEGUIR UN COSTE DE LOS SERVICIOS POR TRABAJADOR PROTEGIDO, EN EUROS, DE

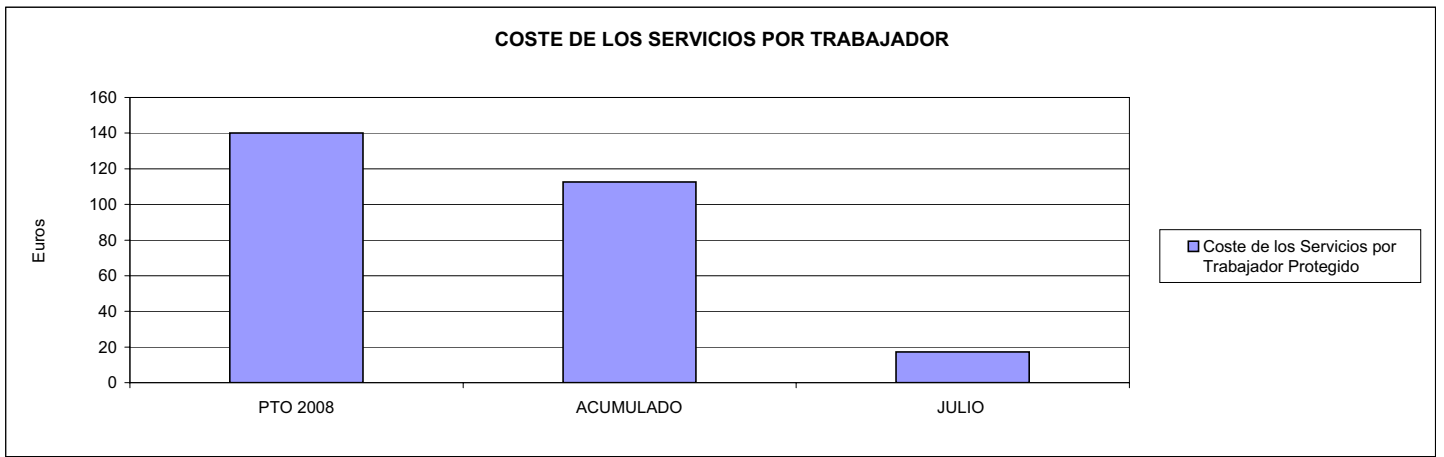





061 FREMAP		Area 1	
		G.P. 11	Programa 02
PROGRAMA: INCAPACIDAD TEMPORAL Y OTRAS PRESTACIONES		RESPONSABLE:	
<b>ACTIVIDADES</b>			
RECONOCIMIENTO DE PRESTACIONES DE PAGO DIRECTO POR INCAPACIDAD TEMPORAL VIGILANCIA DE LOS RECONOCIMIENTOS EFECTUADOS EN RÉGIMEN DE PAGO DELEGADO VIGILANCIA DEL AGOTAMIENTO DE LOS PLAZOS DE ESTAS PRESTACIONES SEGUIMIENTO DE LA INCAPACIDAD TEMPORAL POR RÉGIMENES Y TIPOS DE PAGO (DIRECTO Y DELEGADO)			
<b>OBJETIVOS</b>			
CL	DENOMINACIÓN	Presupuesto 2008	
01	CONSEGUIR UNA DURACIÓN MEDIAS MÁXIMA, EN DÍAS, DE CADA PROCESO DE	33,00	34,34
02	Nº MÁXIMO DE PROCESOS PENDIENTES DE ALTA POR CADA MIL AFILIADOS AL FINAL DEL PERÍODO DE	12,43	26,92
03	CONSEGUIR UN GASTO DIRECTO MÁXIMO POR AFILIADO DE EUROS	141,51	148,43
04	CONSEGUIR UN NÚM. MEDIO MÁXIMO DE DÍAS INDEMNIZADOS POR CADA PROCESO INDEMNIZADO DE	46,39	50,55
05	CONSEGUIR UN GASTO MÁXIMO POR DÍA INDEMNIZADO DE EUROS	25,80	24,00
06	REALIZAR GASTO DIRECTO MÁXIMO POR PROCESO INDEMNIZADO CON ALTA EN EL PERÍODO DE EUROS	1.196,96	1.213,33
07	REALIZAR UN GASTO TOTAL MÁXIMO POR AFILIADO DE EUROS	144,16	161,33
08	CONSEGUIR UN GASTO TOTAL MÁXIMO POR DÍA INDEMNIZADO DE EUROS	26,28	26,09
09	REALIZAR UN GASTO TOTAL MÁXIMO POR PROCESO INDEMNIZADO DE EUROS	1.219,37	1.318,79
<b>MEDIOS HUMANOS Y FINANCIEROS</b>			
CL	MEDIOS	Presupuesto 2008	
10	NÚMERO DE PERSONAS	368	0
11	EN MILES DE EUROS		
11	Gastos de personal	9.657,46	9.368,07
12	Otros gastos de funcionamiento	21.657,97	12.816,23
13	TOTAL COSTE DE LOS SERVICIOS	31.315,43	22.184,30
14	Transferencias	934.230,56	475.275,53
16	TOTAL OPERACIONES NO FINANCIERAS	965.545,99	497.459,83
18	TOTAL GASTOS DEL PROGRAMA	965.545,99	497.459,83
<b>INDICADORES PARA EL SEGUIMIENTO DE OBJETIVOS</b>			
CL	DENOMINACIÓN	Presupuesto 2008	
19	NUM. DE PROCESOS CUYA ALTA SE HAYA PRODUCIDO EN EL PERÍODO	1.129.000	664.295
20	Nº DÍAS DE BAJA, DEL PERÍODO O ANTERIORES, PROCESOS CUYA ALTA SE HAYA PROD. EN PERÍODO	37.257.000	22.814.889
21	Nº PROCESOS EN LOS QUE EL ÚLTIMO DÍA DEL PERÍODO EL PACIENTE SE ENCUENTRA EN SIT. DE BAJA	81.000	78.368
22	POBLACIÓN MEDIA PROTEGIDA EL ÚLTIMO DÍA DEL PERÍODO	6.516.400	2.910.941
23	POBLACIÓN MEDIA PROTEGIDA EN EL PERÍODO	6.147.950	2.910.941
24	GASTO DIREC. EN PERÍODO EN CONCEPTO DE INCAP. TEMP. MILES € EXCLUIDAS EMP. COLABORADORAS	869.983,70	432.073,98
25	NÚMERO DE PROCESOS INICIADOS EN EL PERÍODO	1.200.000	712.053
60	NUM. DE PROCESOS INDEMNIZADOS CUYA ALTA SE HAYA PRODUCIDO EN EL PERÍODO	625.000	361.691
61	Nº DÍAS INDEM. EN EL PERÍODO O ANTERIORES, DE PROC. INDEM. ALTA SE HAYA PROD. EN EL PERÍODO	28.995.000	18.283.527
62	NUM. DE PROCESOS INDEMNIZADOS INICIADOS EN EL PERÍODO	610.000	358.940
63	NUM. DE DÍAS INDEMNIZADOS EN EL PERÍODO	33.719.107	18.001.270
64	NUM. DE PROCESOS INDEMNIZADOS INICIADOS POR CADA 1000 AFILIADOS	99	123
65	NUM. DE DÍAS INDEMNIZADOS POR CADA AFILIADO	5,48	6,18
66	GASTOS ASOCIADOS GENERADOS EN PERÍODO. (SANITARIOS, DE ADMON Y OTROS GENERALES, MILES €)	16.289,25	37.555,60



061 FREMAP

ÁREA 1 "PRESTACIONES ECONÓMICAS"

OBJETIVOS DEL PROGRAMA 1102 "INCAPACIDAD TEMPORAL Y OTRAS PRESTACIONES"

01 DURACIÓN MEDIA MÁXIMA DE CADA PROCESO

04 NÚMERO MEDIO MÁXIMO DE DÍAS INDEMNIZADOS POR CADA PROCESO INDEMNIZADO

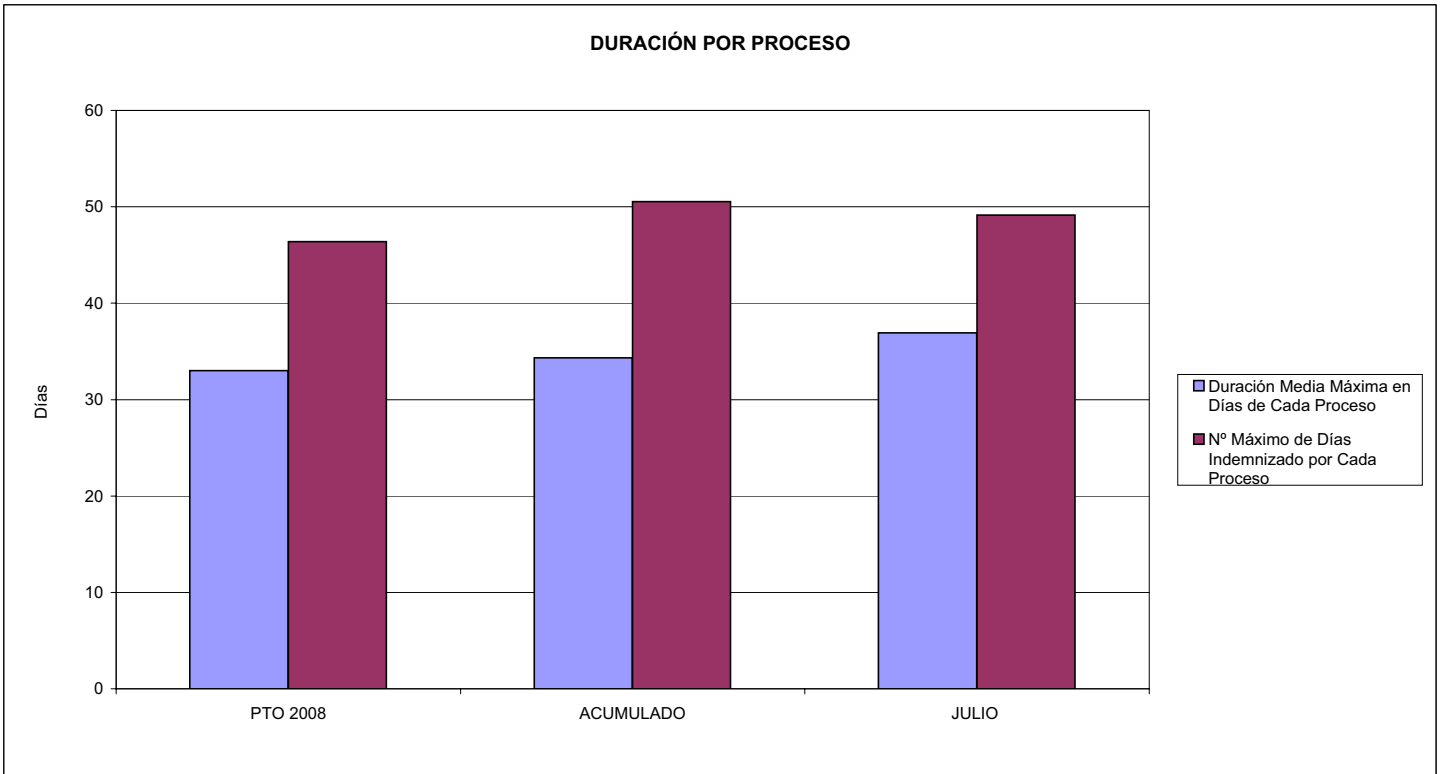

02 NÚM. MÁXIMO DE PROCESOS PENDIENTES DE ALTA POR CADA MIL AFILIADOS AL FINAL DEL PERÍODO

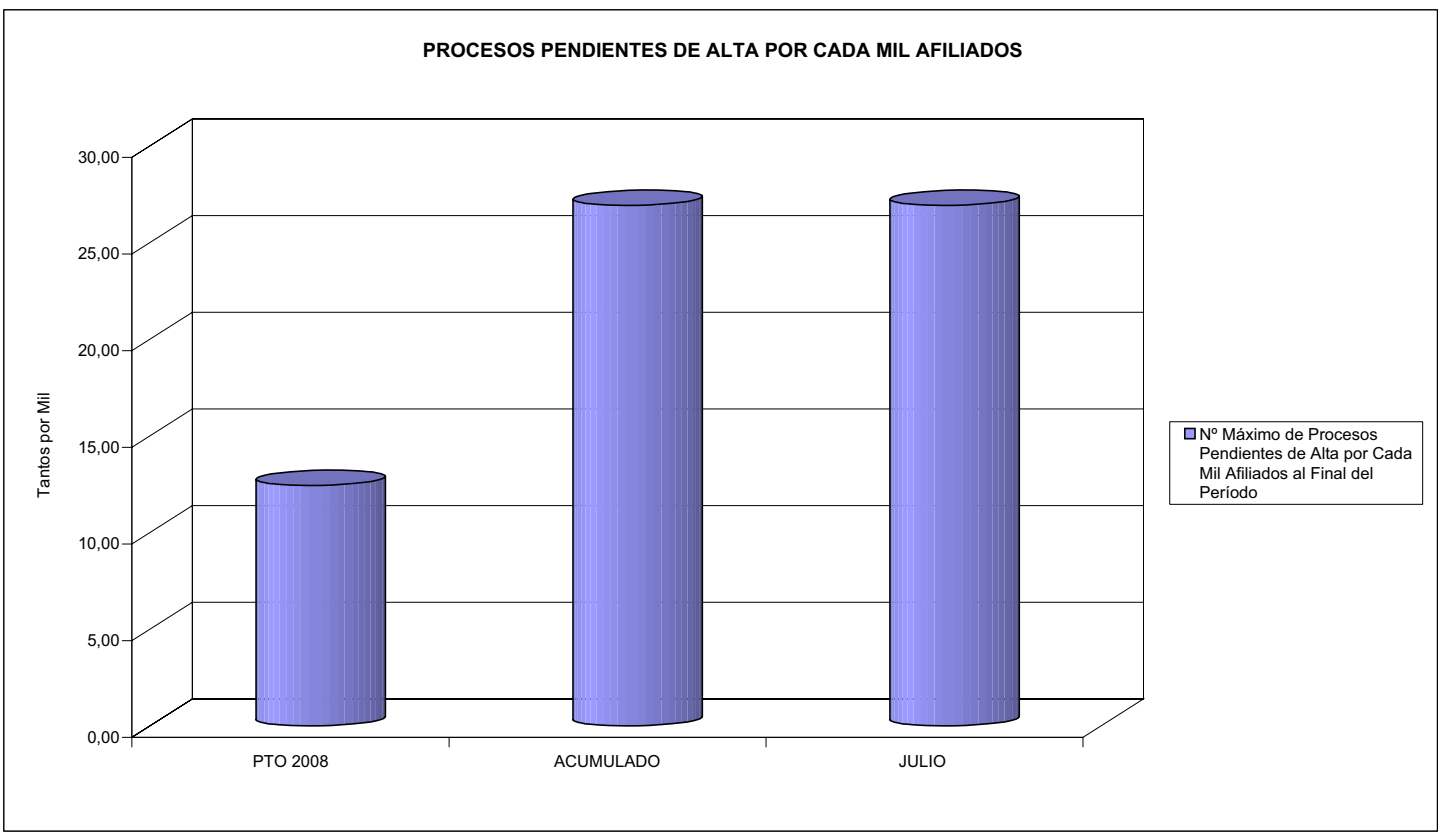



061 FREMAP

ÁREA 1 "PRESTACIONES ECONÓMICAS"

OBJETIVOS DEL PROGRAMA 1102 "INCAPACIDAD TEMPORAL Y OTRAS PRESTACIONES"

- 03 GASTO DIRECTO MÁXIMO POR AFILIADO
- 05 GASTO MÁXIMO POR DÍA INDEMNIZADO
- 07 GASTO TOTAL MÁXIMO POR AFILIADO
- 08 GASTO TOTAL MÁXIMO POR DÍA INDEMNIZADO

GASTO POR AFILIADO Y DÍA

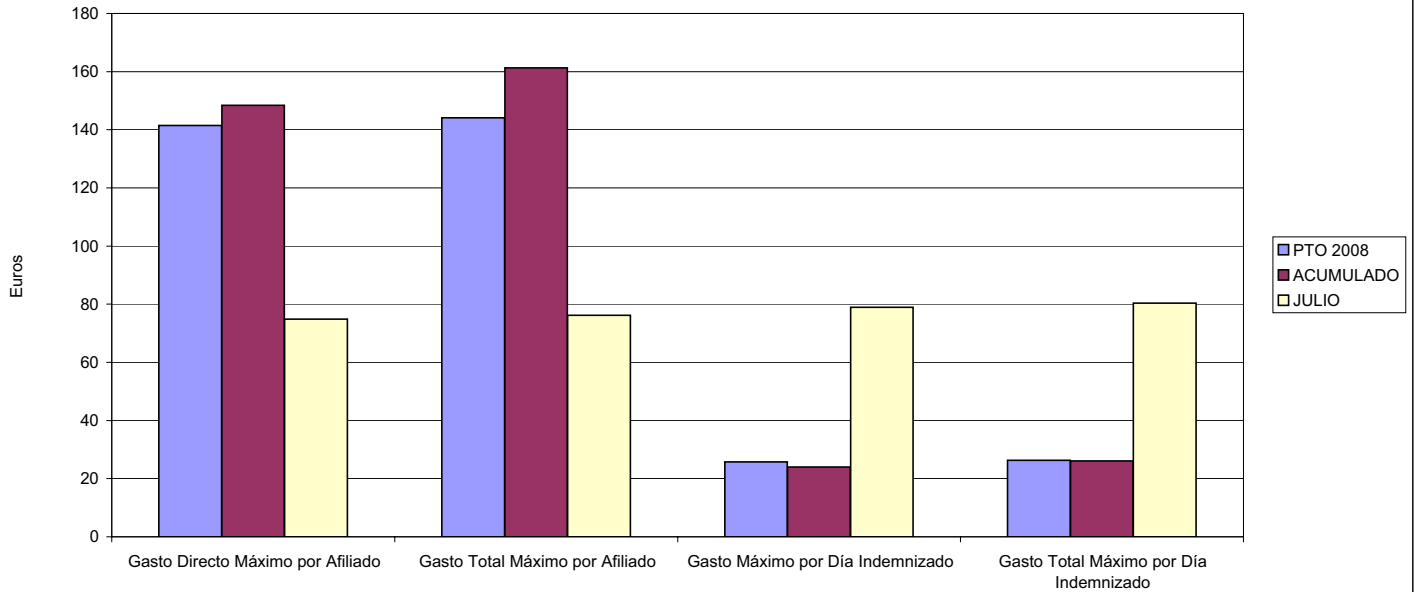

- 06 GASTO DIRECTO MÁXIMO POR PROCESO INDEMNIZADO CON ALTA EN EL PERÍODO
- 09 GASTO TOTAL MÁXIMO POR PROCESO INDEMNIZADO

COSTO MÁXIMO POR PROCESO

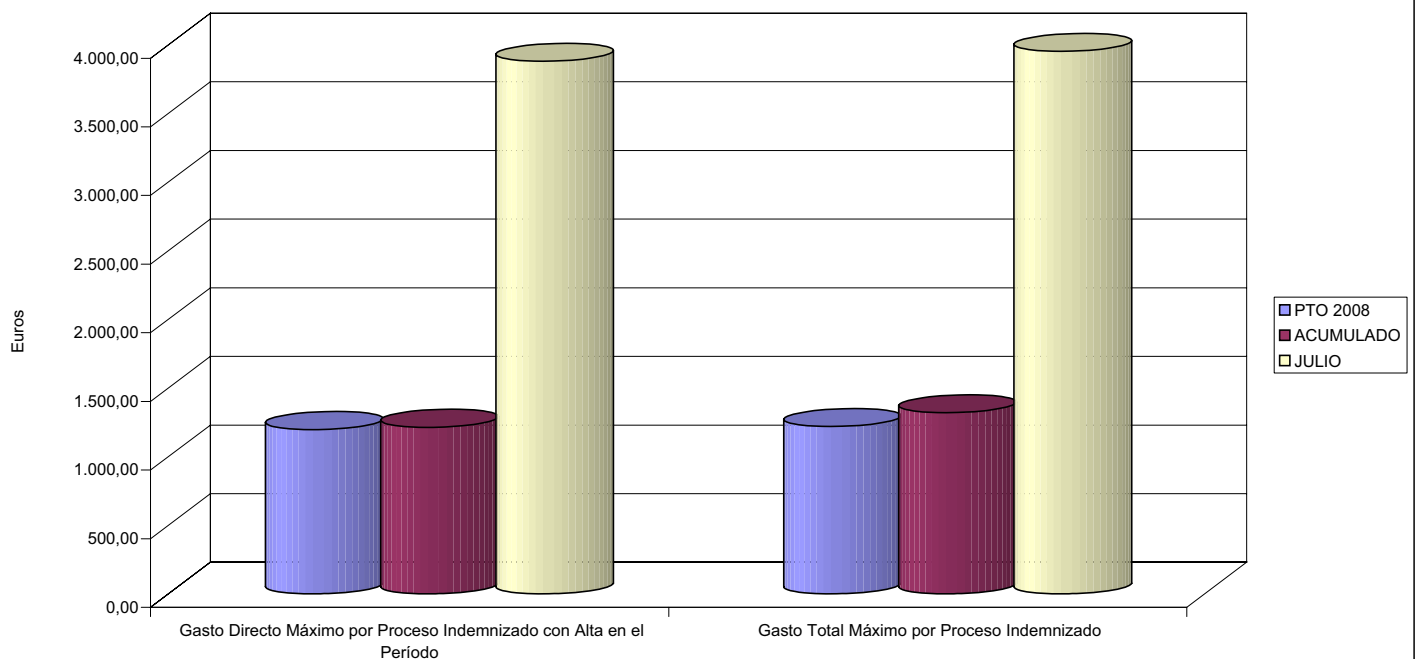



061 FREMAP		Area 1	
		G.P. 11	Programa 05
PROGRAMA: CAPITALES RENTA Y OTRAS COMPENSACIONES FINANCIERAS DE ACCIDENTES DE TRABAJO		RESPONSABLE:	
<b>ACTIVIDADES</b>			
RECONOCIMIENTO DE LOS DERECHOS A PRESTACIONES VITALICIAS Y TEMPORALES A BENEFICIARIOS DE INVALIDEZ MUERTE Y SUPERVIVENCIA DE ACCIDENTES DE TRABAJO CONTROL DE CÁLCULO DE LOS CAPITALES COSTE DE RENTA DE ACCIDENTES DE TRABAJO TRAMITACIÓN DE LOS EXPEDIENTES ANTE LOS ORGANISMOS CORRESPONDIENTES			
<b>OBJETIVOS</b>			
CL	DENOMINACIÓN	Presupuesto 2008	
01	ATENDER UN NÚMERO DE SINIESTROS DE INVALIDEZ GENERADORES DE CAPITALES RENTA	2.771	34.673
02	ATENDER UN NÚMERO DE SINIESTROS POR MUERTE, GENERADORES DE CAPITALES RENTA	420	282
<b>MEDIOS HUMANOS Y FINANCIEROS</b>			
CL	MEDIOS	Presupuesto 2008	
10	NÚMERO DE PERSONAS	14	13
	EN MILES DE EUROS		
11	Gastos de personal	776,15	365,28
12	Otros gastos de funcionamiento	13,00	10,82
13	TOTAL COSTE DE LOS SERVICIOS	789,15	376,10
14	Transferencias	859.103,96	380.691,79
16	TOTAL OPERACIONES NO FINANCIERAS	859.893,11	381.067,89
18	TOTAL GASTOS DEL PROGRAMA	859.893,11	381.067,89
<b>INDICADORES PARA EL SEGUIMIENTO DE OBJETIVOS</b>			
CL	DENOMINACIÓN	Presupuesto 2008	
19	IMPORTE DE LOS CAPITALES RENTA POR INVALIDEZ (EN MILES DE EUROS)	327.793,62	172.884,35
20	NÚMERO DE SINIESTROS GENERADOS DE CAPITALES RENTA POR INVALIDEZ	2.771	34.673
21	IMPORTE MEDIO DE LOS CAPITALES RENTA POR INVALIDEZ (EN EUROS)	118.294,34	4.986,14
22	IMPORTE DE LOS CAPITALES RENTA POR MUERTE ( EN MILES DE EUROS)	63.150,08	34.717,27
23	NÚMERO DE SINIESTROS DEVENGADOS DE CAPITALES RENTA POR MUERTE	420	282
24	IMPORTE MEDIO DE LOS CAPITALES RENTA POR MUERTE (EN EUROS)	150.357,33	123.110,89
25	POBLACIÓN LABORAL PROTEGIDA POR I.M.S. AL FINAL DEL PERÍODO	3.895.500	3.706.314



061 FREMAP

ÁREA 1 "PRESTACIONES ECONÓMICAS"

OBJETIVOS DEL PROGRAMA 1105 "CAPITALES RENTA Y OTRAS COMPENSACIONES FINANCIERAS DE ACCIDENTES DE TRABAJO"

01 NÚMERO DE SINIESTROS DE INVALIDEZ GENERADORES DE CAPITALES RENTA

02 NÚMERO DE SINIESTROS POR MUERTE GENERADORES DE ACCIDENTES DE TRABAJO

CAPITALES RENTA POR ORIGEN DE SINIESTRO

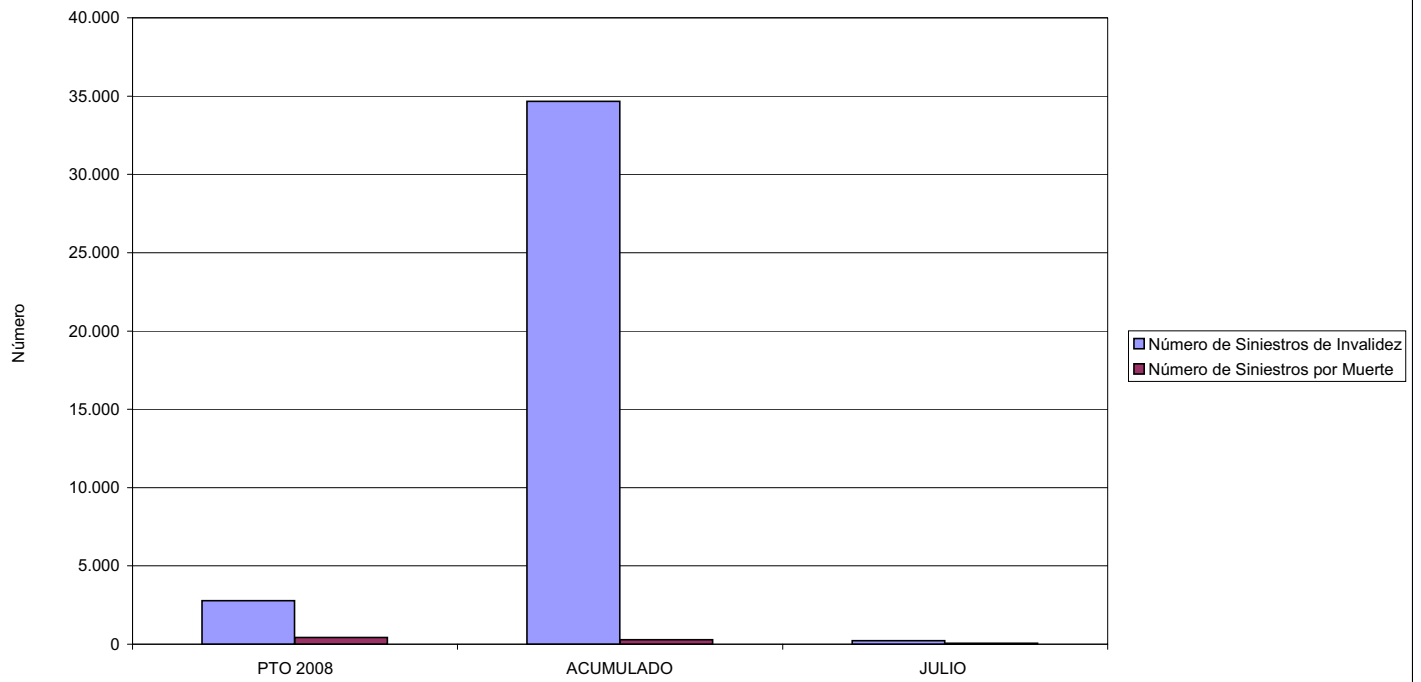



061 FREMAP		Area 2	
		G.P. 21	Programa 22
PROGRAMA: MEDICINA AMBULATORIA DE MUTUAS DE ACCIDENTES DE TRABAJO			
<b>ACTIVIDADES</b>			
GESTIÓN DE LA ASISTENCIA SANITARIA EN RÉGIMEN AMBULATORIO EN CENTROS PROPIOS DE LAS MUTUAS Y EN SUS CENTROS MANCOMUNADOS CONTROL DE LA ASISTENCIA SANITARIA PRESTADA CON MEDIOS AJENOS CREACIÓN, ADAPTACIÓN Y MEJORA DE CENTROS PROPIOS DE LAS MUTUAS Y DE SUS CENTROS MANCOMUNADOS			
<b>OBJETIVOS</b>			
CL	DENOMINACIÓN	Presupuesto 2008	
02	ATENDER UN PORCENTAJE DE PACIENTES CON MEDIOS PROPIOS DE	75,88	74,60
03	ATENDER UN NÚMERO DE PACIENTES DE	780.000	447.627
<b>MEDIOS HUMANOS Y FINANCIEROS</b>			
CL	MEDIOS	Presupuesto 2008	
10	NÚMERO DE PERSONAS	1.585	1.515
	EN MILES DE EUROS		
11	Gastos de personal	59.192,81	38.601,55
12	Otros gastos de funcionamiento	80.420,00	48.067,38
13	TOTAL COSTE DE LOS SERVICIOS	139.612,81	86.668,93
14	Transferencias	42.426,06	18.269,35
15	Inversiones	12.222,19	4.206,87
16	TOTAL OPERACIONES NO FINANCIERAS	194.261,06	109.145,15
18	TOTAL GASTOS DEL PROGRAMA	194.261,06	109.145,15
<b>INDICADORES PARA EL SEGUIMIENTO DE OBJETIVOS</b>			
CL	DENOMINACIÓN	Presupuesto 2008	
19	NÚMERO DE CONSULTAS NUEVAS CON MEDIOS PROPIOS	780.000	447.627
20	NÚMERO DE CONSULTAS SUCESIVAS CON MEDIOS PROPIOS	4.100.000	1.953.717
22	NÚMERO DE PACIENTES ATENDIDOS CON MEDIOS PROPIOS	780.000	447.627
23	NÚMERO DE PACIENTES ATENDIDOS CON MEDIOS AJENOS	248.000	152.403
28	POBLACIÓN LABORAL PROTEGIDA AL FINAL DEL PERÍODO POR I.T. POR CONTINGENCIAS PROFESIONALES	3.747.500	3.608.114





061 FREMAP

ÁREA 2 "ASISTENCIA SANITARIA"

OBJETIVOS DEL PROGRAMA 2122 "GESTIÓN AMBULATORIA"

02 ATENDER UN PORCENTAJE DE PACIENTES CON MEDIOS PROPIOS

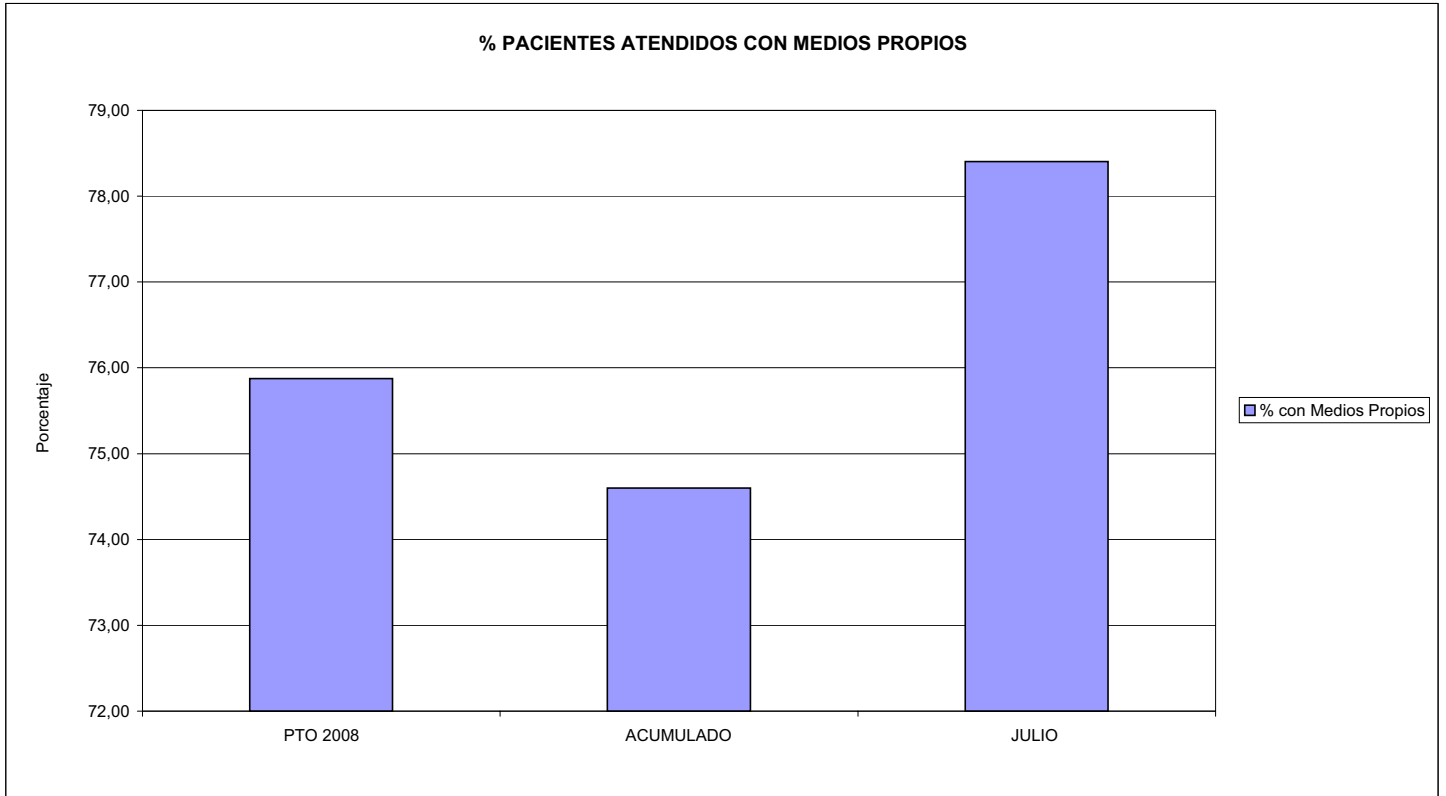

03 PACIENTES ATENDIDOS CON MEDIOS PROPIOS

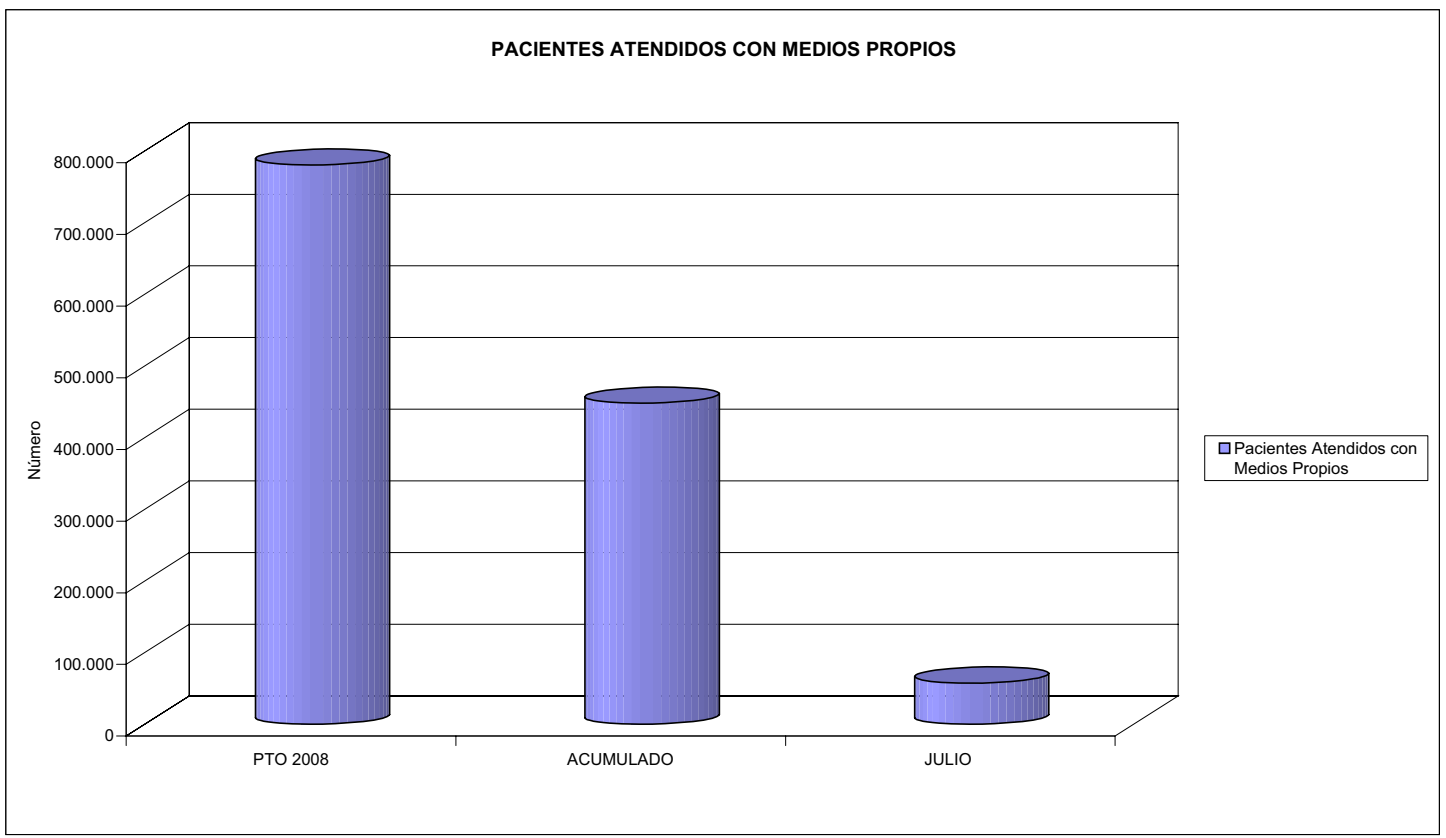



061 FREMAP		Area 2	
		G.P. 22	Programa 24
PROGRAMA: MEDICINA HOSPITALARIA DE MUTUAS DE ACCIDENTES DE TRABAJO		RESPONSABLE:	
<b>ACTIVIDADES</b>			
GESTIÓN DE LA ASISTENCIA SANITARIA EN RÉGIMEN HOSPITALARIO EN CENTROS PROPIOS DE LAS MUTUAS Y EN SUS CENTROS MANCOMUNADOS CONTROL DE LA ASISTENCIA SANITARIA PRESTADA CON MEDIOS AJENOS CREACIÓN, ADAPTACIÓN Y MEJORA DE CENTROS PROPIOS DE LAS MUTUAS Y DE SUS CENTROS MANCOMUNADOS			
<b>OBJETIVOS</b>			
CL	DENOMINACIÓN	Presupuesto 2008	
01	OBTENER UN PORCENTAJE DE OCUPACIÓN EN CENTROS PROPIOS DEL	69,31	57,47
02	CONSEGUIR UNA ESTANCIA MEDIA EN CENTROS PROPIOS DE	6,79	5,30
03	CONSEGUIR UN COSTE MEDIO EN EUROS POR ESTANCIA EN CENTROS PROPIOS DE	427,13	688,64
04	CONSEGUIR UN COSTE MEDIO EN EUROS POR ESTANCIA EN CENTROS AJENOS DE	262,97	549,26
<b>MEDIOS HUMANOS Y FINANCIEROS</b>			
CL	MEDIOS	Presupuesto 2008	
10	NÚMERO DE PERSONAS	716	675
	EN MILES DE EUROS		
11	Gastos de personal	29.123,93	16.665,43
12	Otros gastos de funcionamiento	41.477,60	25.103,01
13	TOTAL COSTE DE LOS SERVICIOS	70.601,53	41.768,44
14	Transferencias	1.004,74	708,55
15	Inversiones	7.519,83	14.351,09
16	TOTAL OPERACIONES NO FINANCIERAS	79.126,10	56.828,08
18	TOTAL GASTOS DEL PROGRAMA	79.126,10	56.828,08
<b>INDICADORES PARA EL SEGUIMIENTO DE OBJETIVOS</b>			
CL	DENOMINACIÓN	Presupuesto 2008	
19	NÚMERO DE CAMAS DE CLINICA PROPIAS INSTALADAS	492	410
20	NÚMERO DE CAMAS DE U.V.I. PROPIAS INSTALADAS	1	5
22	NÚMERO TOTAL DE CAMAS HOSPITALARIAS PROPIAS INSTALADAS	493	415
23	NÚMERO DE ESTANCIAS PROPIAS CAUSADAS EN EL PERÍODO	126.997	44.210
24	NÚMERO DE ESTANCIAS PROPIAS POSIBLES EN EL PERÍODO	183.230	76.921
25	NÚMERO DE INGRESOS DEL PERÍODO EN CENTROS PROPIOS	18.700	8.337
26	COSTE DE ASISTENCIA HOSPITALARIA CON MEDIOS PROPIOS (EN MILES DE EUROS)	54.244,53	30.444,85
27	COSTE ASISTENCIA HOSPITALARIA CON MEDIOS AJENOS (EN MILES DE EUROS)	16.357,00	11.323,59
28	NÚMERO DE ACCIDENTADOS INGRESADOS EN CENTROS AJENOS	11.392	4.160
29	NÚMERO DE ESTANCIAS DE ACCIDENTADOS EN CENTROS AJENOS	62.200	20.616
30	DURACIÓN MEDIA EN DÍAS DE LOS PROCESOS DE INTERNAMIENTO EN CENTROS AJENOS	5,46	4,96



061 FREMAP

ÁREA 2 "ASISTENCIA SANITARIA"

OBJETIVOS DEL PROGRAMA 2224 "MEDICINA HOSPITALARIA"

01 OBTENER UN PORCENTAJE DE OCUPACIÓN EN CENTROS PROPIOS DE

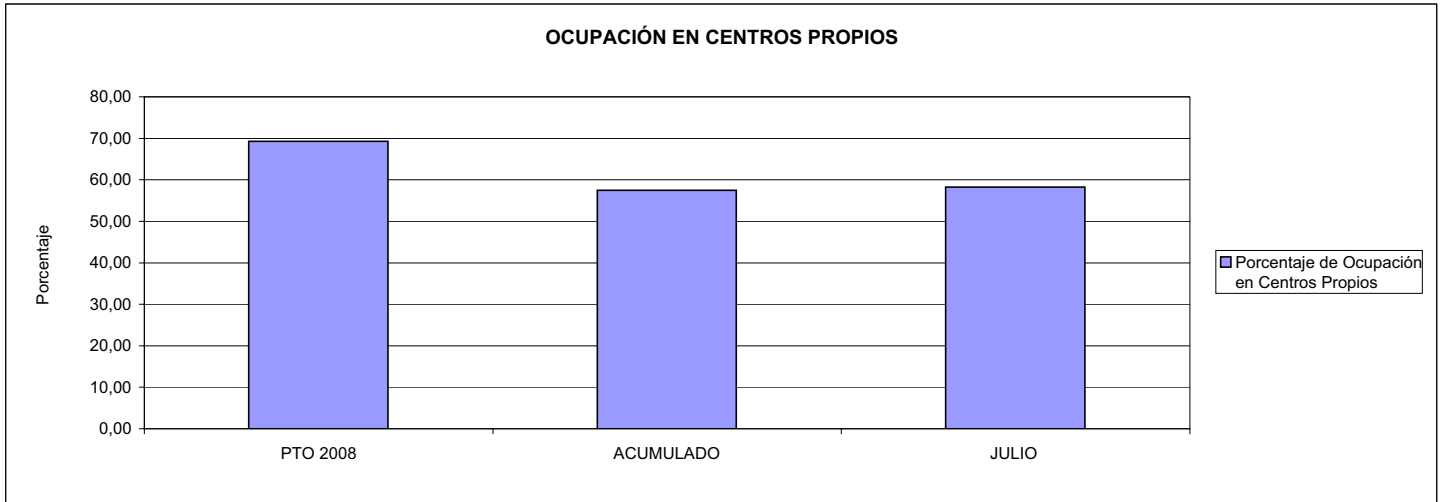

02 CONSEGUIR UNA ESTANCIA MEDIA EN CENTROS PROPIOS

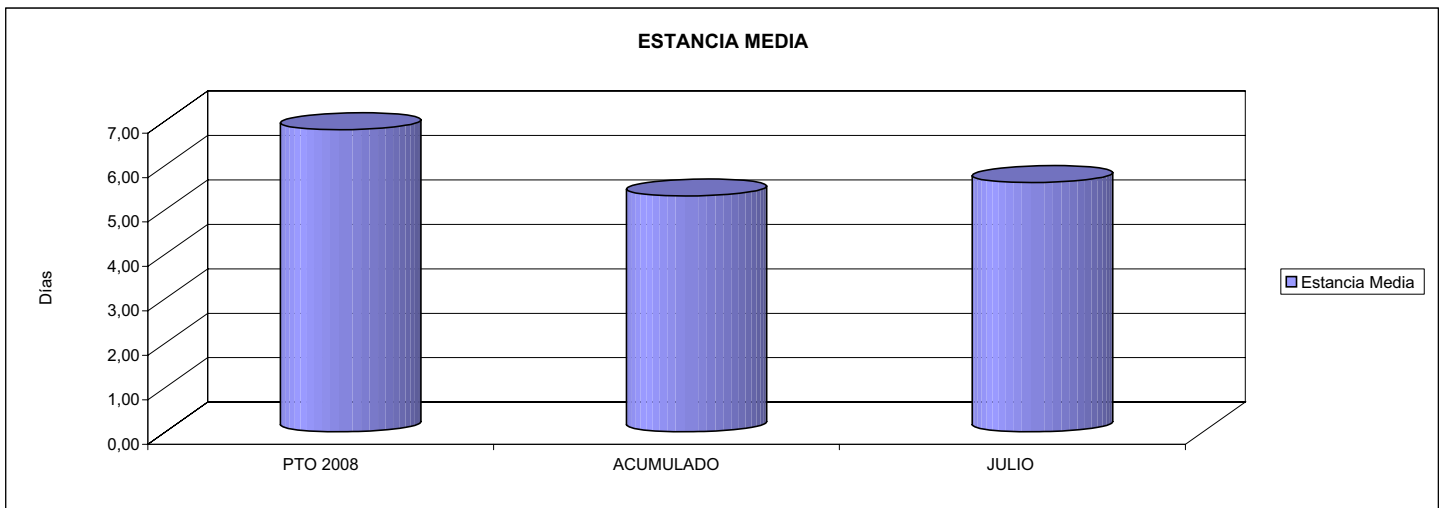

03 CONSEGUIR UN COSTE MEDIO EN € POR ESTANCIA EN CENTROS PROPIOS DE

04 CONSEGUIR UN COSTE MEDIO EN € POR ESTANCIA EN CENTROS AJENOS DE

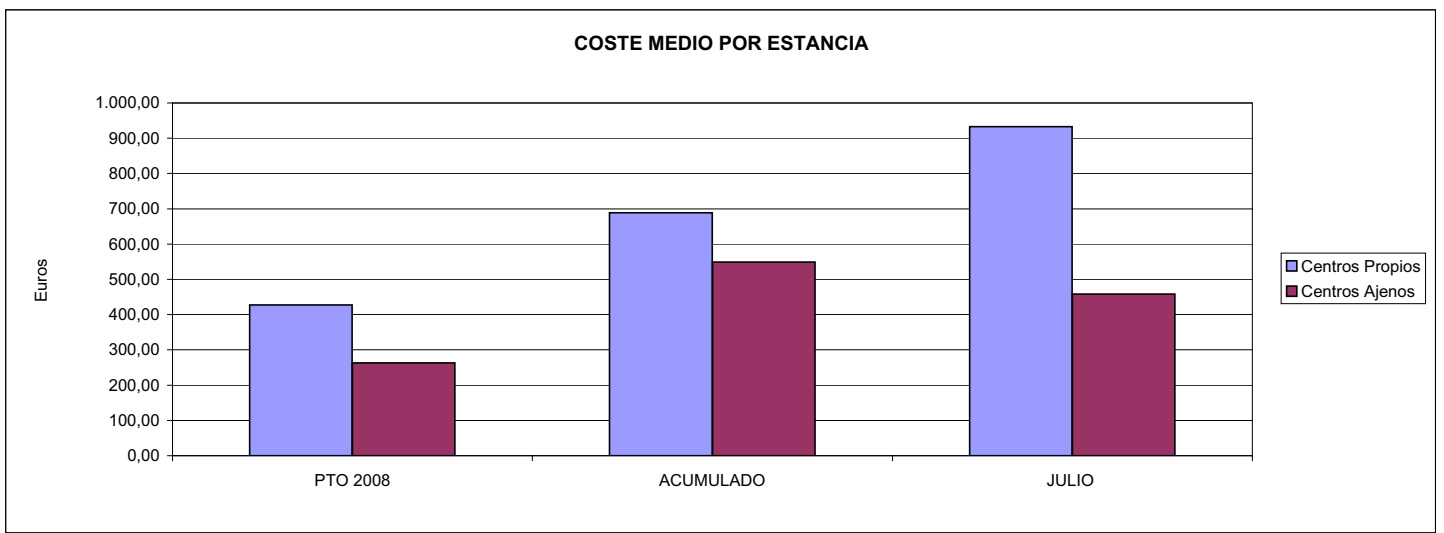



061 FREMAP		Area 3	
		G.P.	Programa
		34	36
PROGRAMA: HIGIENE Y SEGURIDAD EN EL TRABAJO			
<b>ACTIVIDADES</b>			
ASESORAMIENTO SOBRE GESTIÓN DE RIESGOS INVESTIGACIÓN E INSPECCIÓN DE ACCIDENTES INFORMACIÓN Y DIVULGACIÓN ESTUDIOS DE PUESTOS Y CONDICIONES DE TRABAJO			
<b>OBJETIVOS</b>			
CL	DENOMINACIÓN	Presupuesto 2008	
01	REALIZAR INVESTIGACIONES EN ACCIDENTES EN UN % DEL	0,77	1,03
02	REALIZAR ESTUDIOS SOBRE SINIESTRABILIDAD EN EMPRESAS EN NÚMERO DE	35.000	22.106
03	VISITAS DE ASESORAMIENTO Y ORIENT. CENTROS DE TRABAJO EN MATERIA DE SEGURIDAD E HIG. EN Nº	40.000	13.939
04	REALIZAR CURSILLOS, JORNADAS, SEMINARIOS EN NÚMERO DE	3.600	2.582
05	MANTENER LA SINIESTRABILIDAD SOBRE EL COLECTIVO PROTEGIDO EN UN %	6,63	0,00
07	REALIZAR CAMPAÑAS DE SENSIBILIZACIÓN Y EDUCACIÓN EN NÚMERO DE	15.000	7.616
08	REALIZAR ACTUACIONES DE ASESORAMIENTO EN NÚMERO DE	26.000	8.537
09	REALIZAR CAMPAÑAS DE DIVULGACIÓN EN NÚMERO DE	200	114
<b>MEDIOS HUMANOS Y FINANCIEROS</b>			
CL	MEDIOS	Presupuesto 2008	
10	NÚMERO DE PERSONAS	220	147
	EN MILES DE EUROS		
11	Gastos de personal	10.520,21	4.237,02
12	Otros gastos de funcionamiento	6.295,00	1.783,93
13	TOTAL COSTE DE LOS SERVICIOS	16.815,21	6.020,95
15	Inversiones	800,00	65,63
16	TOTAL OPERACIONES NO FINANCIERAS	17.615,21	6.086,58
18	TOTAL GASTOS DEL PROGRAMA	17.615,21	6.086,58
<b>INDICADORES PARA EL SEGUIMIENTO DE OBJETIVOS</b>			
CL	DENOMINACIÓN	Presupuesto 2008	
19	NÚMERO DE ACCIDENTES INVESTIGADOS	2.000	1.463
20	NÚMERO DE ACCIDENTES ACAECIDOS	258.280	142.235
21	NÚMERO DE ESTUDIOS DE SINIESTRABILIDAD EN EMPRESAS REALIZADOS	35.000	22.106
22	NÚMERO DE VISITAS A CENTROS DE TRABAJO REALIZADAS	40.000	13.939
23	NÚMERO DE ENCUESTAS EN MATERIA PREVENTIVA REALIZADAS	10.000	576
24	NÚMERO DE CURSILLOS, JORNADAS, SEMINARIOS EN MATERIA PREVENTIVA REALIZADOS	3.600	2.582
25	NÚMERO DE ASISTENTES A LOS CURSILLOS, JORNADAS Y SEMINARIOS	32.000	32.316
26	NÚMERO DE ACCIDENTADOS EN EL PERÍODO	258.280	142.235
27	POBLACIÓN LABORAL PROTEG. AL FINAL DEL PERÍODO POR I.M.S. POR CONTINGENCIAS PROFESIONALES	3.895.500	0
29	NUMERO DE ENFERMEDADES PROFESIONALES INVESTIGADAS	200	118
30	NÚMERO DE CAMPAÑAS DE SENSIBILIZACIÓN Y EDUCACIÓN PREVENTIVA REALIZADOS	15.000	7.616
31	NÚMERO DE PUBLICACIONES EN MATERIA PREVENTIVA REALIZADAS	600.000	167.518
32	NÚMERO DE ACTUACIONES DE ASESORAMIENTO EN MATERIA PREVENTIVA REALIZADAS	26.000	8.537
33	NÚMERO DE CAMPAÑAS DE DIVULGACIÓN EN MATERIA PREVENTIVA REALIZADAS	200	114



061 FREMAP

ÁREA 3 "SERVICIOS SOCIALES"

OBJETIVOS DEL PROGRAMA 3436 "HIGIENE Y SEGURIDAD EN EL TRABAJO"

01 REALIZAR INVESTIGACIONES EN ACCIDENTES EN UN % DEL  
05 MANTENER LA SINIESTRALIDAD SOBRE EL COLECTIVO PROTEGIDO EN UN %

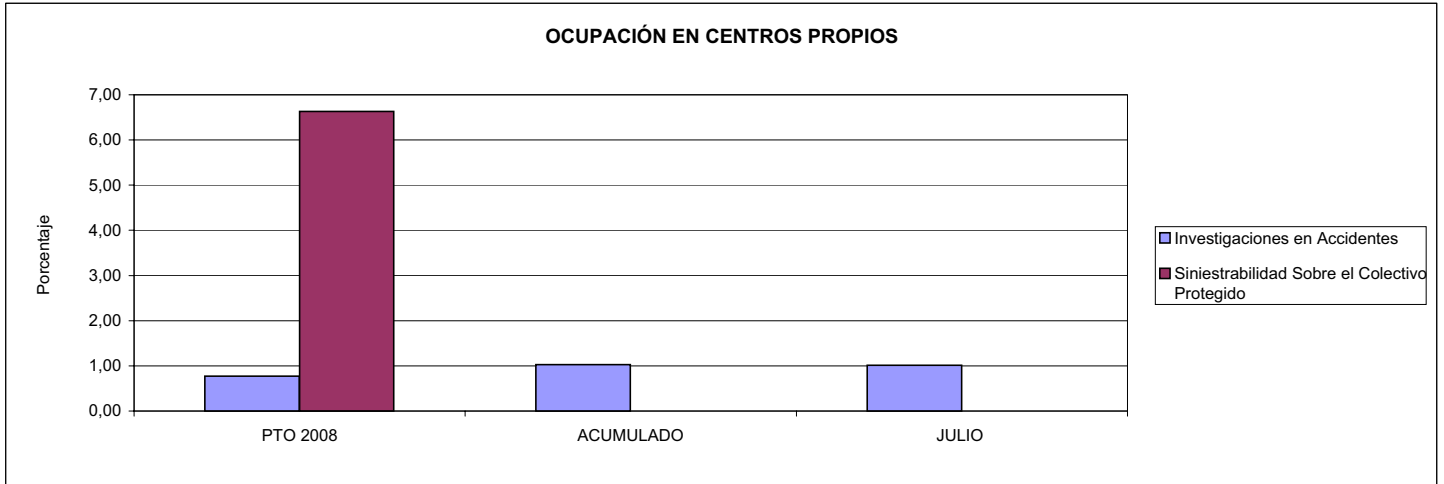

02 REALIZAR ESTUDIOS SOBRE SINIESTRALIDAD EN EMPRESAS EN NÚMERO DE  
03 REALIZAR VISITAS DE ASESORAMIENTO Y ORIENTACIÓN A CENTROS DE TRABAJO EN MATERIA DE SEGURIDAD E HIGIENE EN NÚMERO DE  
08 REALIZAR ACTUACIONES DE ASESORAMIENTO EN NÚMERO DE

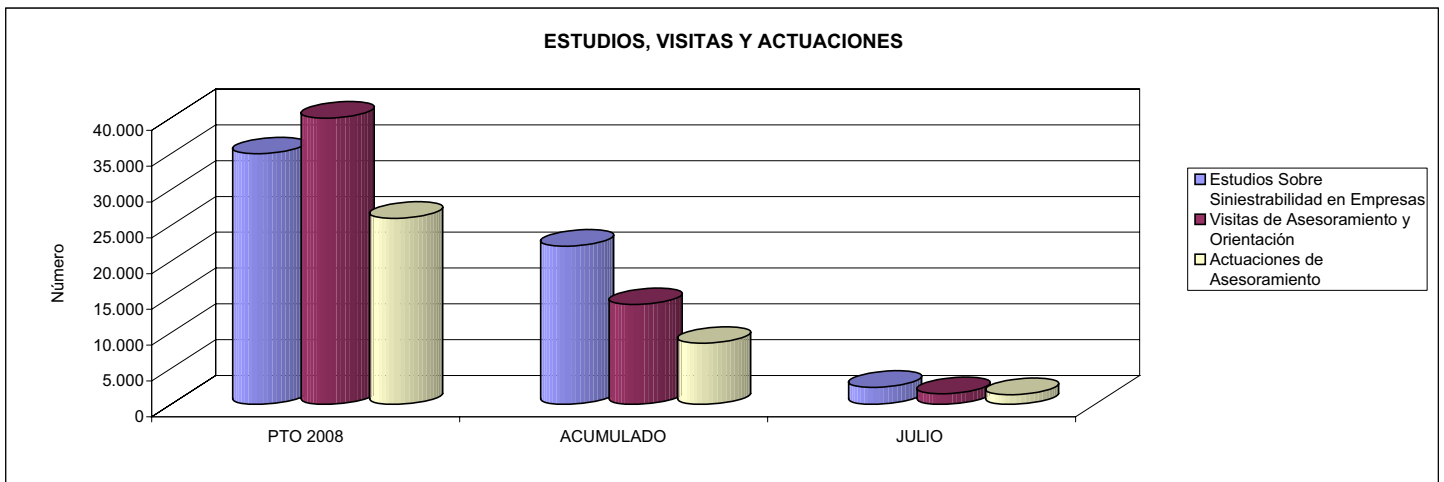

04 REALIZAR CURSILLOS, JORNADAS, SEMINARIOS EN NÚMERO DE  
07 REALIZAR CAMPAÑAS DE SENSIBILIZACIÓN Y EDUCACIÓN EN NÚMERO DE  
09 REALIZAR CAMPAÑAS DE DIVULGACIÓN EN NÚMERO DE

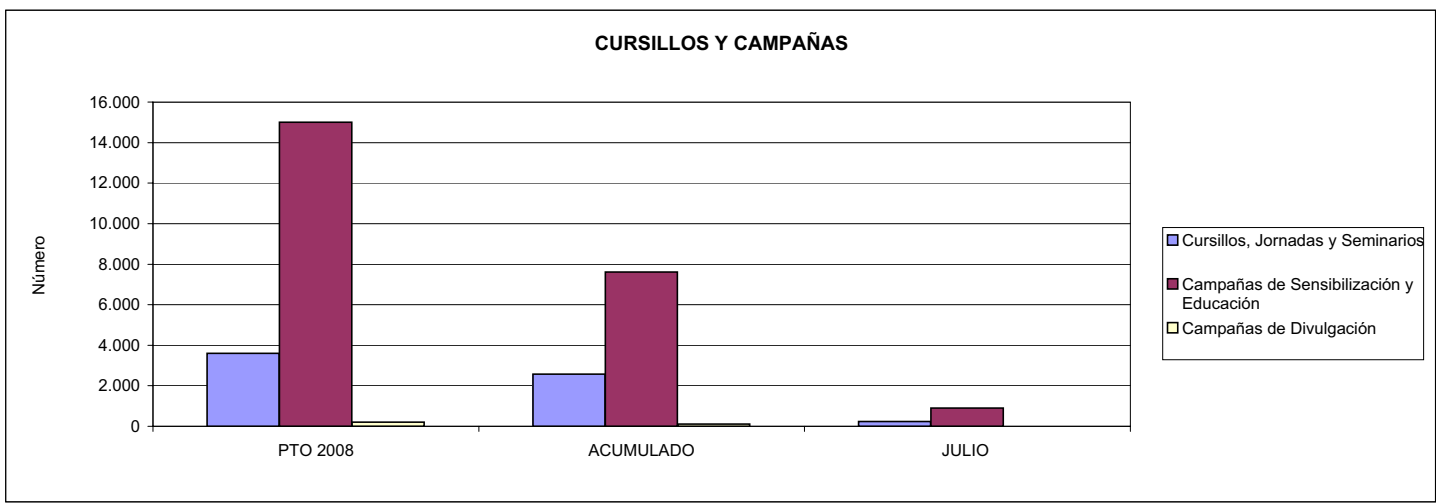



061 FREMAP		Area 4	
		G.P. 43	Programa 64
PROGRAMA: ADMINISTRACIÓN DEL PATRIMONIO			
<b>ACTIVIDADES</b>			
GESTIONAR Y CONTROLAR LA SITUACIÓN Y VARIACIÓN FINANCIERA Y PATRIMONIAL			
<b>OBJETIVOS</b>			
CL	DENOMINACIÓN	Presupuesto 2008	
02	OBTENER UN % DE RENTABILIDAD MEDIA DE LA CARTERA DEL	2,04	1.084,11
09	OBTENER UN % DE EXCEDENTE DE GESTIÓN SOBRE CUOTAS DEL	16,25	-13,40
<b>MEDIOS HUMANOS Y FINANCIEROS</b>			
CL	MEDIOS	Presupuesto 2008	
10	NÚMERO DE PERSONAS	0	0
	EN MILES DE EUROS		
14	Transferencias	243.110,00	0,00
16	TOTAL OPERACIONES NO FINANCIERAS	243.110,00	0,00
17	TOTAL OPERACIONES FINANCIERAS	415.202,46	918,38
18	TOTAL GASTOS DEL PROGRAMA	658.312,46	918,38
<b>INDICADORES PARA EL SEGUIMIENTO DE OBJETIVOS</b>			
CL	DENOMINACIÓN	Presupuesto 2008	
24	IMPORTE MEDIO DE LA CARTERA DE VALORES (EN MILES DE EUROS)	1.050.000,00	844.649,90
25	RENDIMIENTO NETO EN EL PERÍODO DE LA CARTERA DE VALORES (EN MILES DE EUROS)	21.430,00	9.156.966,20
40	EXCEDENTE DE GESTIÓN EN EL PERÍODO(EN MILES DE EUROS)	416.972,46	-126.754,06
41	RECAUDACIÓN POR CUOTAS EN EL PERÍODO(EN MILES DE EUROS)	2.566.691,83	946.010,74



061 FREMAP		Area 4	
		G.P. 45	Programa 91
PROGRAMA: DIRECCIÓN Y SERVICIOS GENERALES		RESPONSABLE:	
<b>ACTIVIDADES</b>			
DIRIGIR, COORDINAR Y APOYAR LAS ACTIVIDADES DE LA ENTIDAD INSPECCIONAR LOS CENTROS Y SERVICIOS PROPIOS Y CONCERTADOS GESTIONAR Y COORDINAR LA POLÍTICA DE PERSONAL, SUMINISTROS Y MANTENIMIENTO ELABORAR Y GESTIONAR LOS PRESUPUESTOS			
<b>OBJETIVOS</b>			
CL	DENOMINACIÓN	Presupuesto 2008	
01	CONSEGUIR QUE EL ABSENTISMO S/JORNADAS TOTALES NO EXCEDA EL %	3,70	22,77
08	CONSEGUIR QUE EL COSTE DE LOS SERVICIOS S/CUOTAS NO REBASE EL %	13,83	24,05
09	CONSEGUIR UN COSTE DE LOS SERVICIO POR TRABAJADOR PROTEGIDO, EN EUROS, DE	81,37	52,50
<b>MEDIOS HUMANOS Y FINANCIEROS</b>			
CL	MEDIOS	Presupuesto 2008	
10	NÚMERO DE PERSONAS	1.234	1.556
	EN MILES DE EUROS		
11	Gastos de personal	52.213,04	29.790,62
12	Otros gastos de funcionamiento	43.550,88	40.682,34
13	TOTAL COSTE DE LOS SERVICIOS	95.763,92	70.472,96
14	Transferencias	111,00	7,58
15	Inversiones	9.627,00	3.390,06
16	TOTAL OPERACIONES NO FINANCIERAS	105.501,92	73.870,60
17	TOTAL OPERACIONES FINANCIERAS	4.870,00	1.962,48
18	TOTAL GASTOS DEL PROGRAMA	110.371,92	75.833,08
<b>INDICADORES PARA EL SEGUIMIENTO DE OBJETIVOS</b>			
CL	DENOMINACIÓN	Presupuesto 2008	
25	NÚMERO DE JORNADAS LABORALES DE TODO EL PERSONAL DE LA ENTIDAD	930.825	478.458
26	NÚMERO DE JORNADAS LABORALES PERDIDAS DE TODO EL PERSONAL DE LA ENTIDAD	34.440	108.948
40	IMPORTE TOTAL DEL COSTE DE LOS SERVICIOS DE LA ENTIDAD (EN MILES DE EUROS)	354.898,05	227.491,67
41	RECAUDACIÓN POR CUOTAS (EN MILES DE EUROS)	2.566.691,83	946.010,74
42	POBLACIÓN LABORAL PROTEGIDA AL FINAL DEL PERÍODO	4.361.450	4.332.853



061 FREMAP

ÁREA 4 "TESORERÍA, INFORMÁTICA Y OTROS SERVICIOS FUNCIONALES"

OBJETIVOS DEL PROGRAMA 4364 "ADMINISTRACIÓN DEL PATRIMONIO"

02 OBTENER UN % DE RENTABILIDAD MEDIA DE LA CARTERA

09 OBTENER UN % DE EXCEDENTE DE GESTIÓN SOBRE CUOTAS DEL

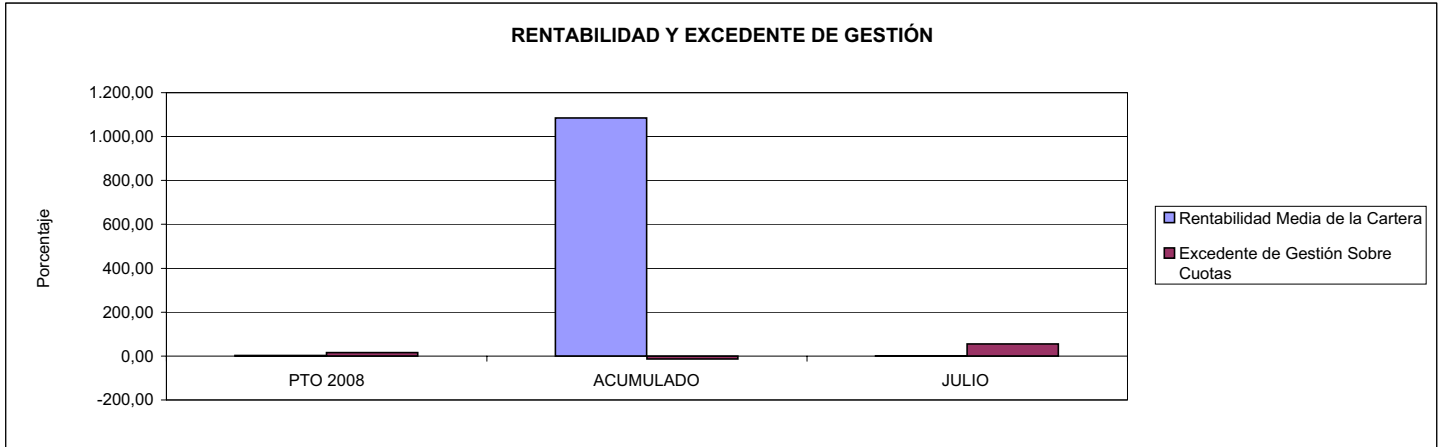

061 FREMAP

ÁREA 4 "TESORERÍA, INFORMÁTICA Y OTROS SERVICIOS FUNCIONALES"

OBJETIVOS DEL PROGRAMA 4591 "DIRECCIÓN Y SERVICIOS GENERALES"

01 CONSEGUIR QUE EL ABSENTISMO S/JORNADAS DE TRABAJO NO EXCEDA EL %

08 CONSEGUIR QUE EL COSTE DEL SERVICIO S/CUOTAS NO REBASE EL %

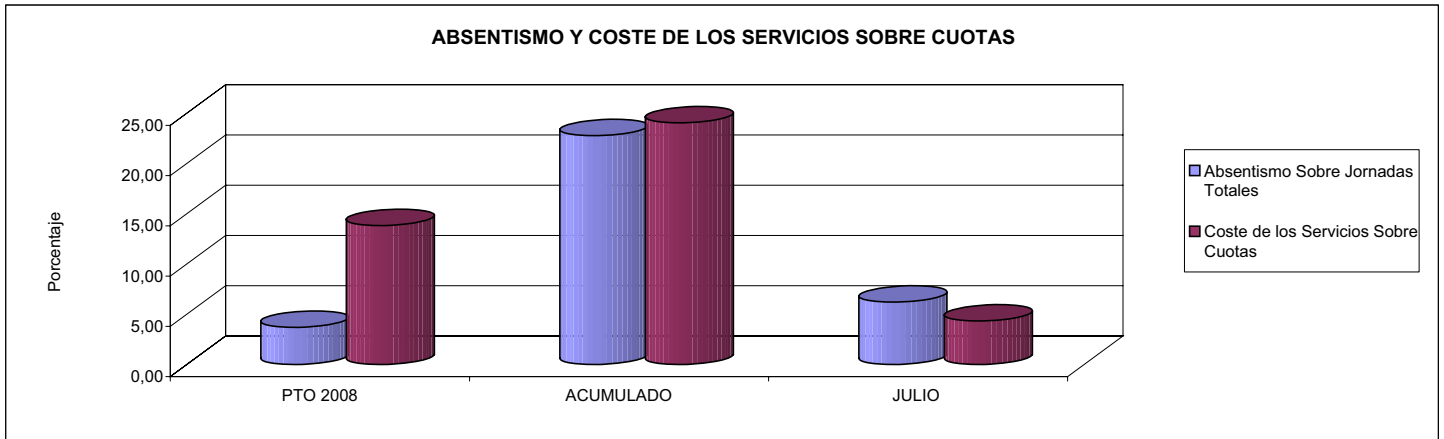

09 CONSEGUIR UN COSTE DE LOS SERVICIOS POR TRABAJADOR PROTEGIDO, EN EUROS, DE

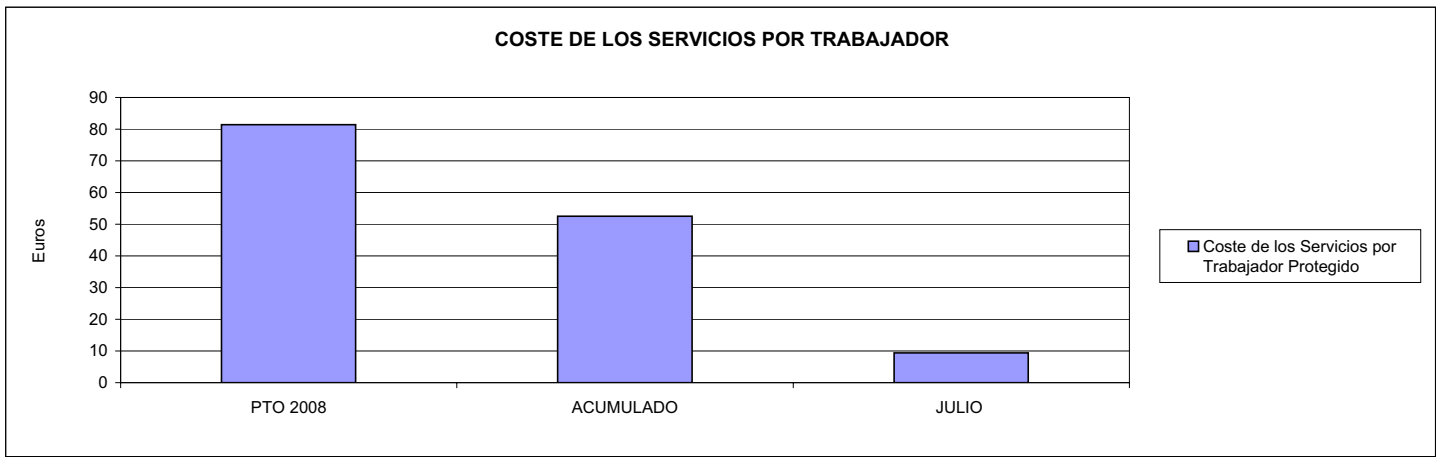







072 SOLIMAT		Area 1	
		G.P. 11	Programa 02
PROGRAMA: INCAPACIDAD TEMPORAL Y OTRAS PRESTACIONES		RESPONSABLE:	
<b>ACTIVIDADES</b>			
RECONOCIMIENTO DE PRESTACIONES DE PAGO DIRECTO POR INCAPACIDAD TEMPORAL VIGILANCIA DE LOS RECONOCIMIENTOS EFECTUADOS EN RÉGIMEN DE PAGO DELEGADO VIGILANCIA DEL AGOTAMIENTO DE LOS PLAZOS DE ESTAS PRESTACIONES SEGUIMIENTO DE LA INCAPACIDAD TEMPORAL POR RÉGIMENES Y TIPOS DE PAGO (DIRECTO Y DELEGADO)			
<b>OBJETIVOS</b>			
CL	DENOMINACIÓN	Presupuesto 2008	
01	CONSEGUIR UNA DURACIÓN MEDIAS MÁXIMA, EN DÍAS, DE CADA PROCESO DE	32,12	32,17
02	Nº MÁXIMO DE PROCESOS PENDIENTES DE ALTA POR CADA MIL AFILIADOS AL FINAL DEL PERÍODO DE	17,12	20,29
03	CONSEGUIR UN GASTO DIRECTO MÁXIMO POR AFILIADO DE EUROS	131,89	82,26
04	CONSEGUIR UN NÚM. MEDIO MÁXIMO DE DÍAS INDEMNIZADOS POR CADA PROCESO INDEMNIZADO DE	30,26	30,26
05	CONSEGUIR UN GASTO MÁXIMO POR DÍA INDEMNIZADO DE EUROS	32,38	35,76
06	REALIZAR GASTO DIRECTO MÁXIMO POR PROCESO INDEMNIZADO CON ALTA EN EL PERÍODO DE EUROS	979,96	1.082,13
07	REALIZAR UN GASTO TOTAL MÁXIMO POR AFILIADO DE EUROS	146,99	96,67
08	CONSEGUIR UN GASTO TOTAL MÁXIMO POR DÍA INDEMNIZADO DE EUROS	36,09	42,03
09	REALIZAR UN GASTO TOTAL MÁXIMO POR PROCESO INDEMNIZADO DE EUROS	1.092,17	1.271,78
<b>MEDIOS HUMANOS Y FINANCIEROS</b>			
CL	MEDIOS	Presupuesto 2008	
10	NÚMERO DE PERSONAS	18	18
11	EN MILES DE EUROS		
11	Gastos de personal	636,00	335,22
12	Otros gastos de funcionamiento	463,82	151,77
13	TOTAL COSTE DE LOS SERVICIOS	1.099,82	486,99
14	Transferencias	19.394,64	8.539,16
15	Inversiones	1,20	0,00
16	TOTAL OPERACIONES NO FINANCIERAS	20.495,66	9.026,15
18	TOTAL GASTOS DEL PROGRAMA	20.495,66	9.026,15
<b>INDICADORES PARA EL SEGUIMIENTO DE OBJETIVOS</b>			
CL	DENOMINACIÓN	Presupuesto 2008	
19	NUM. DE PROCESOS CUYA ALTA SE HAYA PRODUCIDO EN EL PERÍODO	22.866	12.754
20	Nº DÍAS DE BAJA, DEL PERÍODO O ANTERIORES, PROCESOS CUYA ALTA SE HAYA PROD. EN PERÍODO	734.455	410.340
21	Nº PROCESOS EN LOS QUE EL ÚLTIMO DÍA DEL PERÍODO EL PACIENTE SE ENCUENTRA EN SIT. DE BAJA	2.356	2.777
22	POBLACIÓN MEDIA PROTEGIDA EL ÚLTIMO DÍA DEL PERÍODO	137.655	136.851
23	POBLACIÓN MEDIA PROTEGIDA EN EL PERÍODO	132.783	131.355
24	GASTO DIREC. EN PERÍODO EN CONCEPTO DE INCAP. TEMP. MILES € EXCLUIDAS EMP. COLABORADORAS	17.512,38	10.804,83
25	NÚMERO DE PROCESOS INICIADOS EN EL PERÍODO	17.502	19.720
60	NUM. DE PROCESOS INDEMNIZADOS CUYA ALTA SE HAYA PRODUCIDO EN EL PERÍODO	22.306	12.463
61	Nº DÍAS INDEM. EN EL PERÍODO O ANTERIORES, DE PROC. INDEM. ALTA SE HAYA PROD. EN EL PERÍODO	674.979	377.111
62	NUM. DE PROCESOS INDEMNIZADOS INICIADOS EN EL PERÍODO	14.226	7.948
63	NUM. DE DÍAS INDEMNIZADOS EN EL PERÍODO	540.763	302.124
64	NUM. DE PROCESOS INDEMNIZADOS INICIADOS POR CADA 1000 AFILIADOS	107	61
65	NUM. DE DÍAS INDEMNIZADOS POR CADA AFILIADO	4,07	2,30
66	GASTOS ASOCIADOS GENERADOS EN PERÍODO. (SANITARIOS, DE ADMON Y OTROS GENERALES, MILES €)	2.005,27	1.893,57



072 SOLIMAT

ÁREA 1 "PRESTACIONES ECONÓMICAS"

OBJETIVOS DEL PROGRAMA 1102 "INCAPACIDAD TEMPORAL Y OTRAS PRESTACIONES"

01 DURACIÓN MEDIA MÁXIMA DE CADA PROCESO

04 NÚMERO MEDIO MÁXIMO DE DÍAS INDEMNIZADOS POR CADA PROCESO INDEMNIZADO

DURACIÓN POR PROCESO

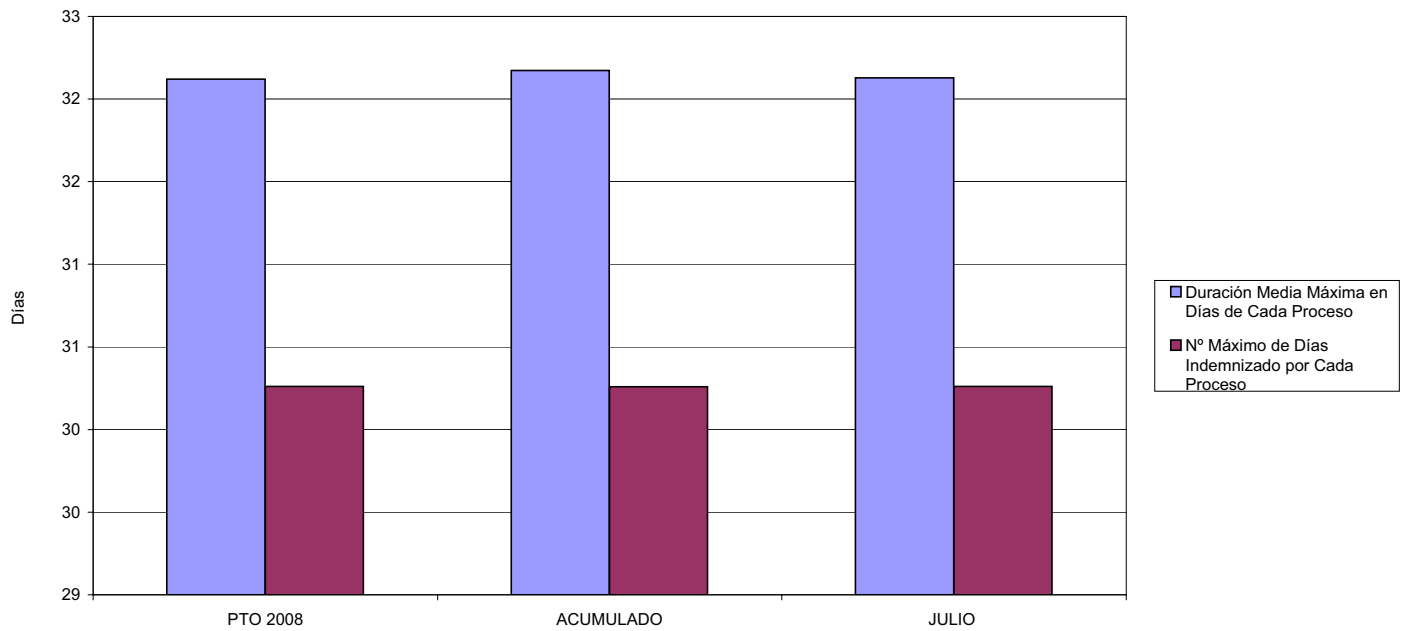

02 NÚM. MÁXIMO DE PROCESOS PENDIENTES DE ALTA POR CADA MIL AFILIADOS AL FINAL DEL PERÍODO

PROCESOS PENDIENTES DE ALTA POR CADA MIL AFILIADOS

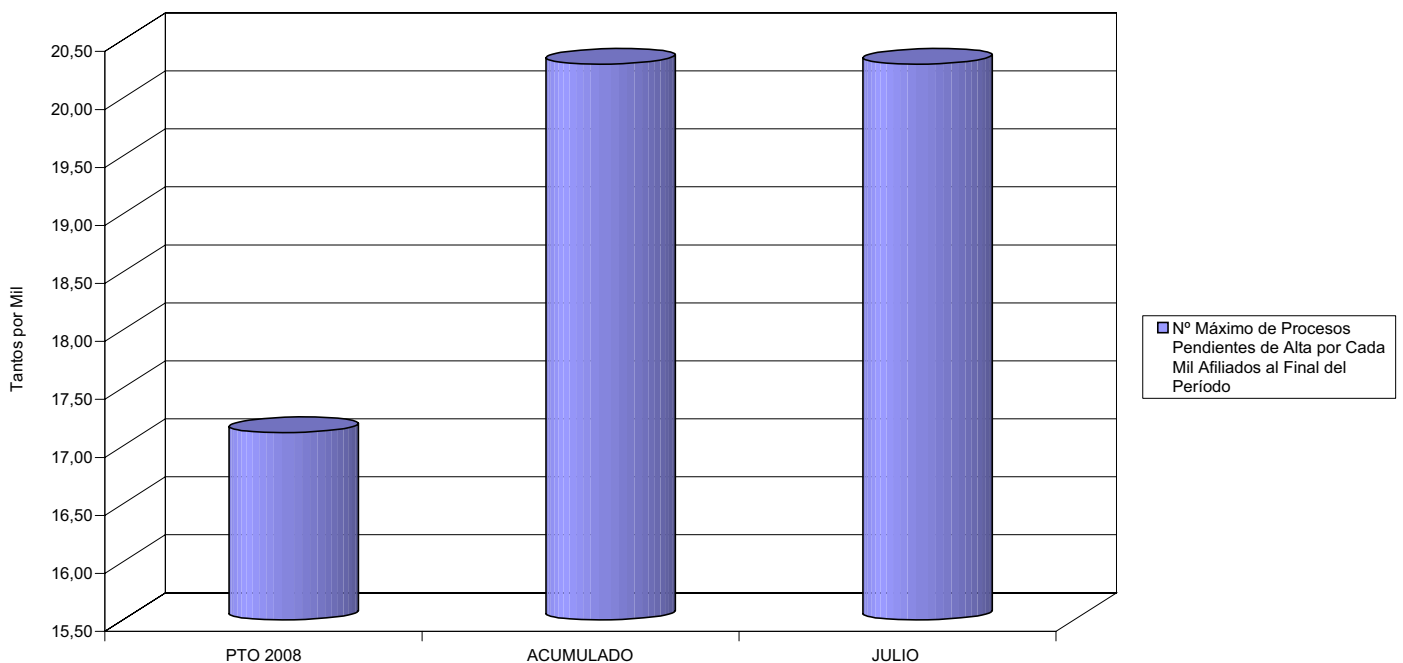



072 SOLIMAT

ÁREA 1 "PRESTACIONES ECONÓMICAS"

OBJETIVOS DEL PROGRAMA 1102 "INCAPACIDAD TEMPORAL Y OTRAS PRESTACIONES"

- 03 GASTO DIRECTO MÁXIMO POR AFILIADO
- 05 GASTO MÁXIMO POR DÍA INDEMNIZADO
- 07 GASTO TOTAL MÁXIMO POR AFILIADO
- 08 GASTO TOTAL MÁXIMO POR DÍA INDEMNIZADO

GASTO POR AFILIADO Y DÍA

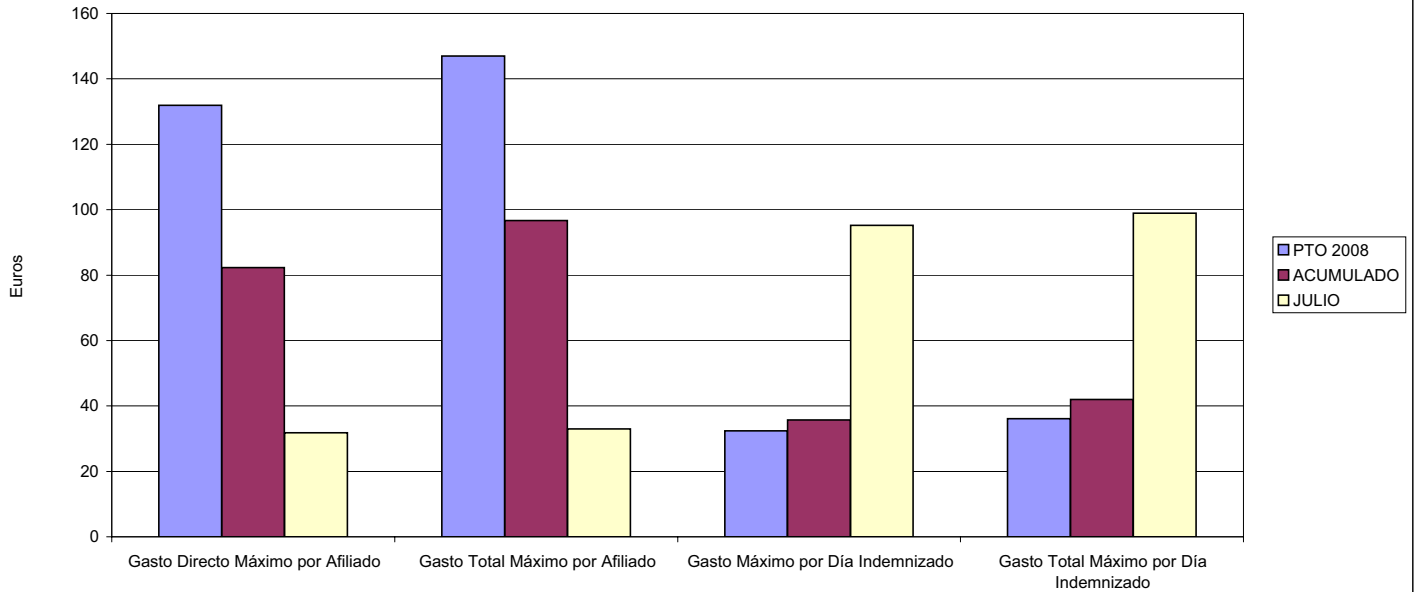

- 06 GASTO DIRECTO MÁXIMO POR PROCESO INDEMNIZADO CON ALTA EN EL PERÍODO
- 09 GASTO TOTAL MÁXIMO POR PROCESO INDEMNIZADO

COSTO MÁXIMO POR PROCESO

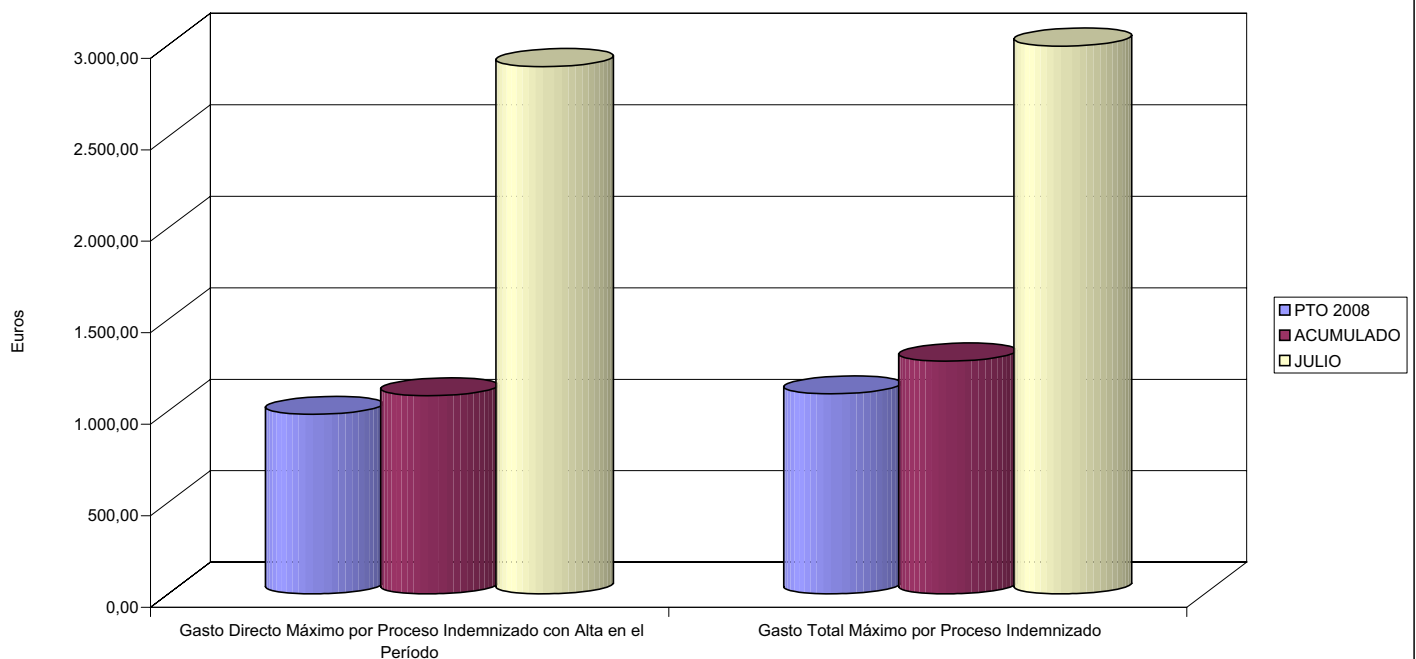



072 SOLIMAT		Area 1	
		G.P. 11	Programa 05
PROGRAMA: CAPITALES RENTA Y OTRAS COMPENSACIONES FINANCIERAS DE ACCIDENTES DE TRABAJO		RESPONSABLE:	
<b>ACTIVIDADES</b>			
RECONOCIMIENTO DE LOS DERECHOS A PRESTACIONES VITALICIAS Y TEMPORALES A BENEFICIARIOS DE INVALIDEZ MUERTE Y SUPERVIVENCIA DE ACCIDENTES DE TRABAJO CONTROL DE CÁLCULO DE LOS CAPITALES COSTE DE RENTA DE ACCIDENTES DE TRABAJO TRAMITACIÓN DE LOS EXPEDIENTES ANTE LOS ORGANISMOS CORRESPONDIENTES			
<b>OBJETIVOS</b>			
CL	DENOMINACIÓN	Presupuesto 2008	
01	ATENDER UN NÚMERO DE SINIESTROS DE INVALIDEZ GENERADORES DE CAPITALES RENTA	38	24
02	ATENDER UN NÚMERO DE SINIESTROS POR MUERTE, GENERADORES DE CAPITALES RENTA	11	1
<b>MEDIOS HUMANOS Y FINANCIEROS</b>			
CL	MEDIOS	Presupuesto 2008	
10	NÚMERO DE PERSONAS	1	1
	EN MILES DE EUROS		
11	Gastos de personal	46,65	23,69
12	Otros gastos de funcionamiento	57,91	21,58
13	TOTAL COSTE DE LOS SERVICIOS	104,56	45,27
14	Transferencias	16.140,47	5.400,88
16	TOTAL OPERACIONES NO FINANCIERAS	16.245,03	5.446,15
18	TOTAL GASTOS DEL PROGRAMA	16.245,03	5.446,15
<b>INDICADORES PARA EL SEGUIMIENTO DE OBJETIVOS</b>			
CL	DENOMINACIÓN	Presupuesto 2008	
19	IMPORTE DE LOS CAPITALES RENTA POR INVALIDEZ (EN MILES DE EUROS)	3.740,75	1.820,25
20	NÚMERO DE SINIESTROS GENERADOS DE CAPITALES RENTA POR INVALIDEZ	38	24
21	IMPORTE MEDIO DE LOS CAPITALES RENTA POR INVALIDEZ (EN EUROS)	98.440,79	75.843,75
22	IMPORTE DE LOS CAPITALES RENTA POR MUERTE ( EN MILES DE EUROS)	1.389,30	136,76
23	NÚMERO DE SINIESTROS DEVENGADOS DE CAPITALES RENTA POR MUERTE	11	1
24	IMPORTE MEDIO DE LOS CAPITALES RENTA POR MUERTE (EN EUROS)	126.300,00	136.760,00
25	POBLACIÓN LABORAL PROTEGIDA POR I.M.S. AL FINAL DEL PERÍODO	76.680	78.025



072 SOLIMAT

ÁREA 1 "PRESTACIONES ECONÓMICAS"

OBJETIVOS DEL PROGRAMA 1105 "CAPITALES RENTA Y OTRAS COMPENSACIONES FINANCIERAS DE ACCIDENTES DE TRABAJO"

01 NÚMERO DE SINIESTROS DE INVALIDEZ GENERADORES DE CAPITALES RENTA

02 NÚMERO DE SINIESTROS POR MUERTE GENERADORES DE ACCIDENTES DE TRABAJO

CAPITALES RENTA POR ORIGEN DE SINIESTRO

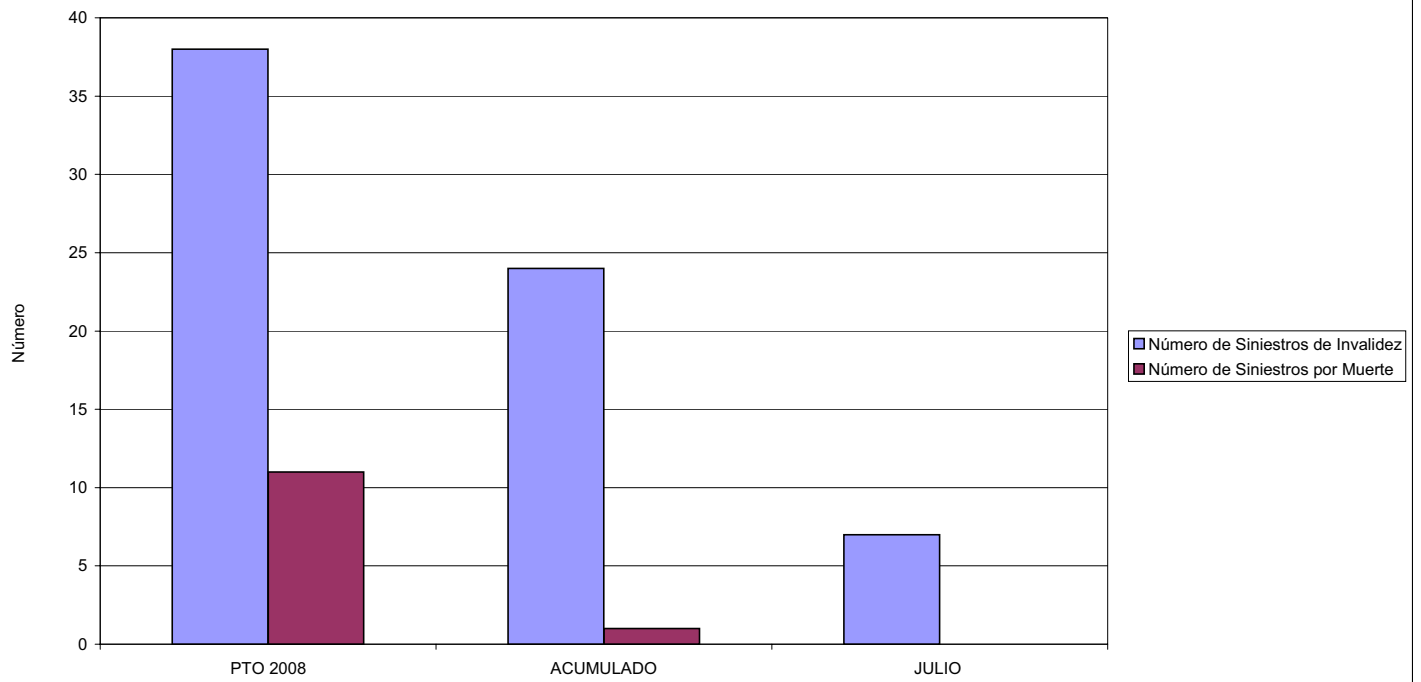



072 SOLIMAT		Area 2	
		G.P.	Programa
		21	22
PROGRAMA: MEDICINA AMBULATORIA DE MUTUAS DE ACCIDENTES DE TRABAJO			
<b>ACTIVIDADES</b>			
GESTIÓN DE LA ASISTENCIA SANITARIA EN RÉGIMEN AMBULATORIO EN CENTROS PROPIOS DE LAS MUTUAS Y EN SUS CENTROS MANCOMUNADOS CONTROL DE LA ASISTENCIA SANITARIA PRESTADA CON MEDIOS AJENOS CREACIÓN, ADAPTACIÓN Y MEJORA DE CENTROS PROPIOS DE LAS MUTUAS Y DE SUS CENTROS MANCOMUNADOS			
<b>OBJETIVOS</b>			
CL	DENOMINACIÓN	Presupuesto 2008	
02	ATENDER UN PORCENTAJE DE PACIENTES CON MEDIOS PROPIOS DE	84,73	80,29
03	ATENDER UN NÚMERO DE PACIENTES DE	12.233	4.733
<b>MEDIOS HUMANOS Y FINANCIEROS</b>			
CL	MEDIOS	Presupuesto 2008	
10	NÚMERO DE PERSONAS	75	65
	EN MILES DE EUROS		
11	Gastos de personal	2.854,94	1.518,10
12	Otros gastos de funcionamiento	2.476,10	1.769,62
13	TOTAL COSTE DE LOS SERVICIOS	5.331,04	3.287,72
14	Transferencias	387,31	149,00
15	Inversiones	752,57	197,86
16	TOTAL OPERACIONES NO FINANCIERAS	6.470,92	3.634,58
18	TOTAL GASTOS DEL PROGRAMA	6.470,92	3.634,58
<b>INDICADORES PARA EL SEGUIMIENTO DE OBJETIVOS</b>			
CL	DENOMINACIÓN	Presupuesto 2008	
19	NÚMERO DE CONSULTAS NUEVAS CON MEDIOS PROPIOS	11.336	4.586
20	NÚMERO DE CONSULTAS SUCESIVAS CON MEDIOS PROPIOS	23.519	23.842
22	NÚMERO DE PACIENTES ATENDIDOS CON MEDIOS PROPIOS	12.233	4.733
23	NÚMERO DE PACIENTES ATENDIDOS CON MEDIOS AJENOS	2.204	1.162
28	POBLACIÓN LABORAL PROTEGIDA AL FINAL DEL PERÍODO POR I.T. POR CONTINGENCIAS PROFESIONALES	75.480	76.825



072 SOLIMAT

ÁREA 2 "ASISTENCIA SANITARIA"

OBJETIVOS DEL PROGRAMA 2122 "GESTIÓN AMBULATORIA"

02 ATENDER UN PORCENTAJE DE PACIENTES CON MEDIOS PROPIOS

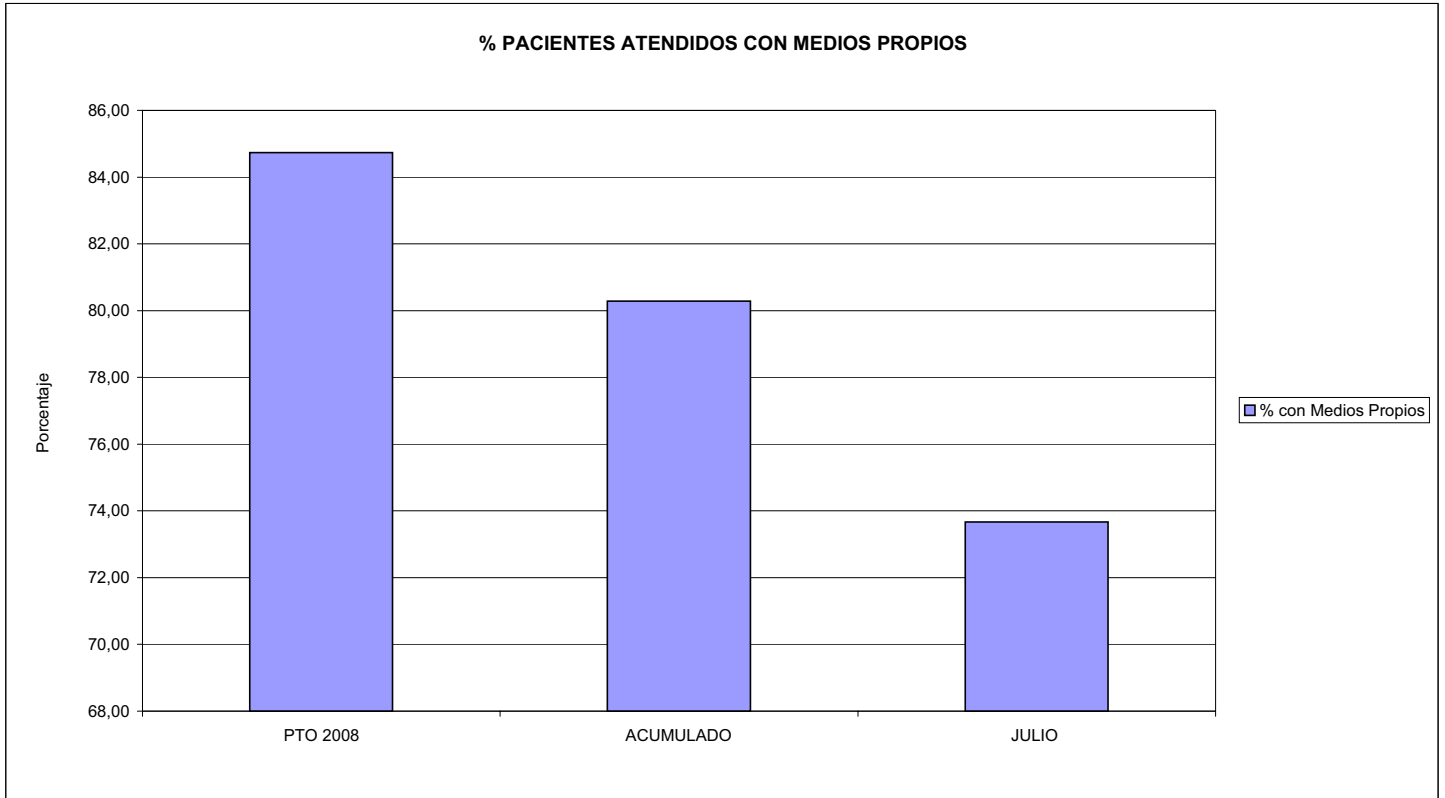

03 PACIENTES ATENDIDOS CON MEDIOS PROPIOS

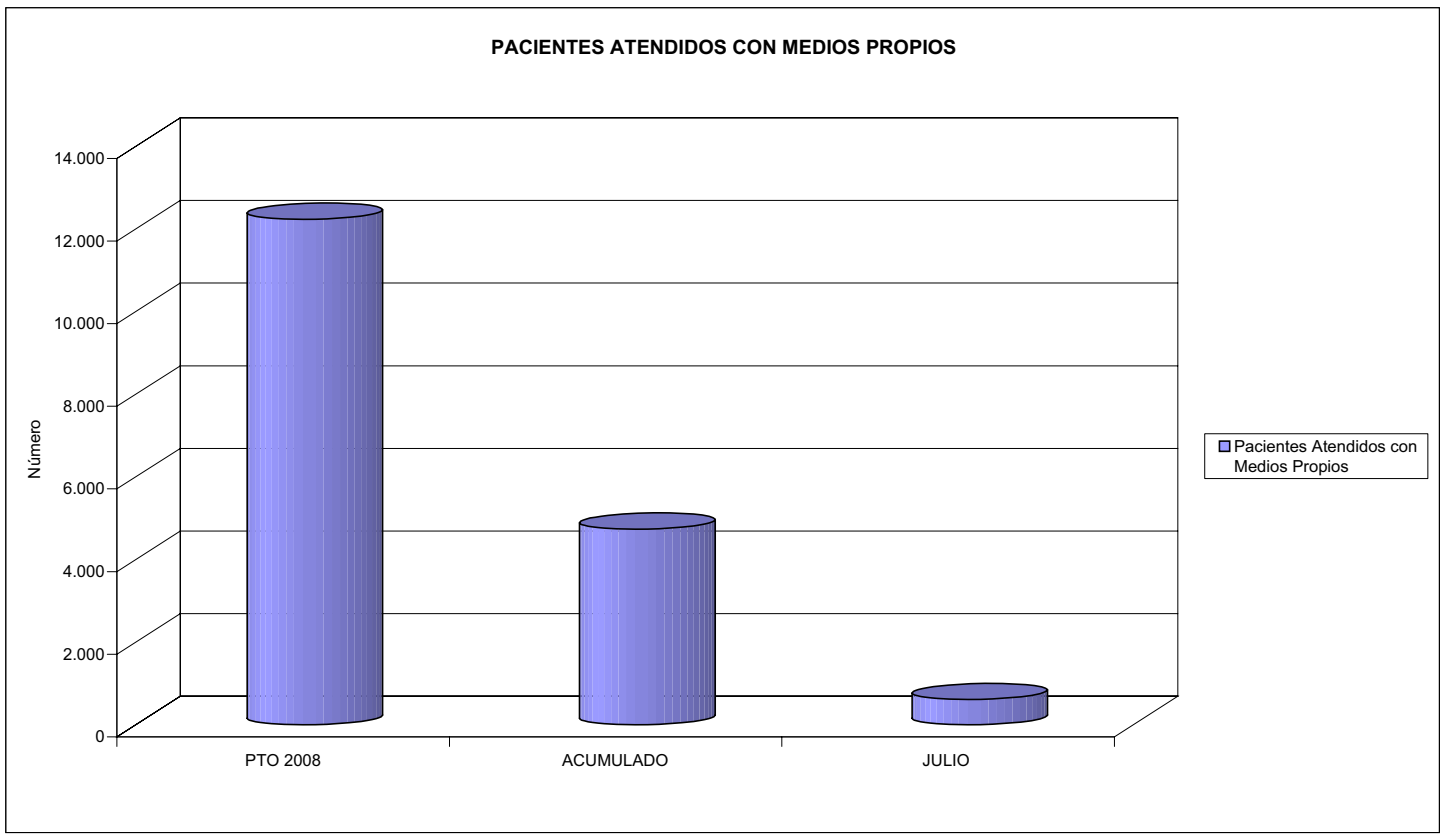





072 SOLIMAT		Area 2	
		G.P. 22	Programa 24
PROGRAMA: MEDICINA HOSPITALARIA DE MUTUAS DE ACCIDENTES DE TRABAJO		RESPONSABLE:	
<b>ACTIVIDADES</b>			
GESTIÓN DE LA ASISTENCIA SANITARIA EN RÉGIMEN HOSPITALARIO EN CENTROS PROPIOS DE LAS MUTUAS Y EN SUS CENTROS MANCOMUNADOS CONTROL DE LA ASISTENCIA SANITARIA PRESTADA CON MEDIOS AJENOS CREACIÓN, ADAPTACIÓN Y MEJORA DE CENTROS PROPIOS DE LAS MUTUAS Y DE SUS CENTROS MANCOMUNADOS			
<b>OBJETIVOS</b>			
CL	DENOMINACIÓN	Presupuesto 2008	
01	OBTENER UN PORCENTAJE DE OCUPACIÓN EN CENTROS PROPIOS DEL	49,67	35,26
02	CONSEGUIR UNA ESTANCIA MEDIA EN CENTROS PROPIOS DE	2,71	2,38
03	CONSEGUIR UN COSTE MEDIO EN EUROS POR ESTANCIA EN CENTROS PROPIOS DE	685,93	1.019,49
04	CONSEGUIR UN COSTE MEDIO EN EUROS POR ESTANCIA EN CENTROS AJENOS DE	160,43	162,77
<b>MEDIOS HUMANOS Y FINANCIEROS</b>			
CL	MEDIOS	Presupuesto 2008	
10	NÚMERO DE PERSONAS	17	19
	EN MILES DE EUROS		
11	Gastos de personal	673,49	452,48
12	Otros gastos de funcionamiento	750,58	493,09
13	TOTAL COSTE DE LOS SERVICIOS	1.424,07	945,57
14	Transferencias	38,00	2,94
15	Inversiones	9,20	71,49
16	TOTAL OPERACIONES NO FINANCIERAS	1.471,27	1.020,00
18	TOTAL GASTOS DEL PROGRAMA	1.471,27	1.020,00
<b>INDICADORES PARA EL SEGUIMIENTO DE OBJETIVOS</b>			
CL	DENOMINACIÓN	Presupuesto 2008	
19	NÚMERO DE CAMAS DE CLINICA PROPIAS INSTALADAS	10	10
22	NÚMERO TOTAL DE CAMAS HOSPITALARIAS PROPIAS INSTALADAS	10	10
23	NÚMERO DE ESTANCIAS PROPIAS CAUSADAS EN EL PERÍODO	1.813	751
24	NÚMERO DE ESTANCIAS PROPIAS POSIBLES EN EL PERÍODO	3.650	2.130
25	NÚMERO DE INGRESOS DEL PERÍODO EN CENTROS PROPIOS	670	315
26	COSTE DE ASISTENCIA HOSPITALARIA CON MEDIOS PROPIOS (EN MILES DE EUROS)	1.243,59	765,64
27	COSTE ASISTENCIA HOSPITALARIA CON MEDIOS AJENOS (EN MILES DE EUROS)	180,48	193,53
28	NÚMERO DE ACCIDENTADOS INGRESADOS EN CENTROS AJENOS	221	62
29	NÚMERO DE ESTANCIAS DE ACCIDENTADOS EN CENTROS AJENOS	1.125	1.189
30	DURACIÓN MEDIA EN DÍAS DE LOS PROCESOS DE INTERNAMIENTO EN CENTROS AJENOS	5,09	19,18



072 SOLIMAT

ÁREA 2 "ASISTENCIA SANITARIA"

OBJETIVOS DEL PROGRAMA 2224 "MEDICINA HOSPITALARIA"

01 OBTENER UN PORCENTAJE DE OCUPACIÓN EN CENTROS PROPIOS DE

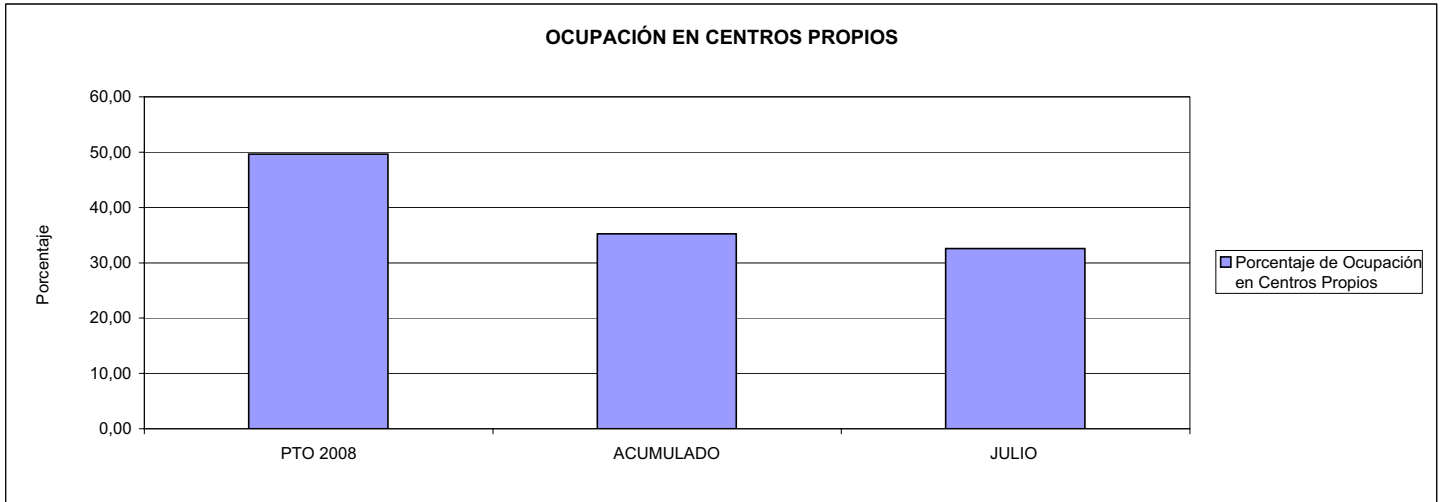

02 CONSEGUIR UNA ESTANCIA MEDIA EN CENTROS PROPIOS

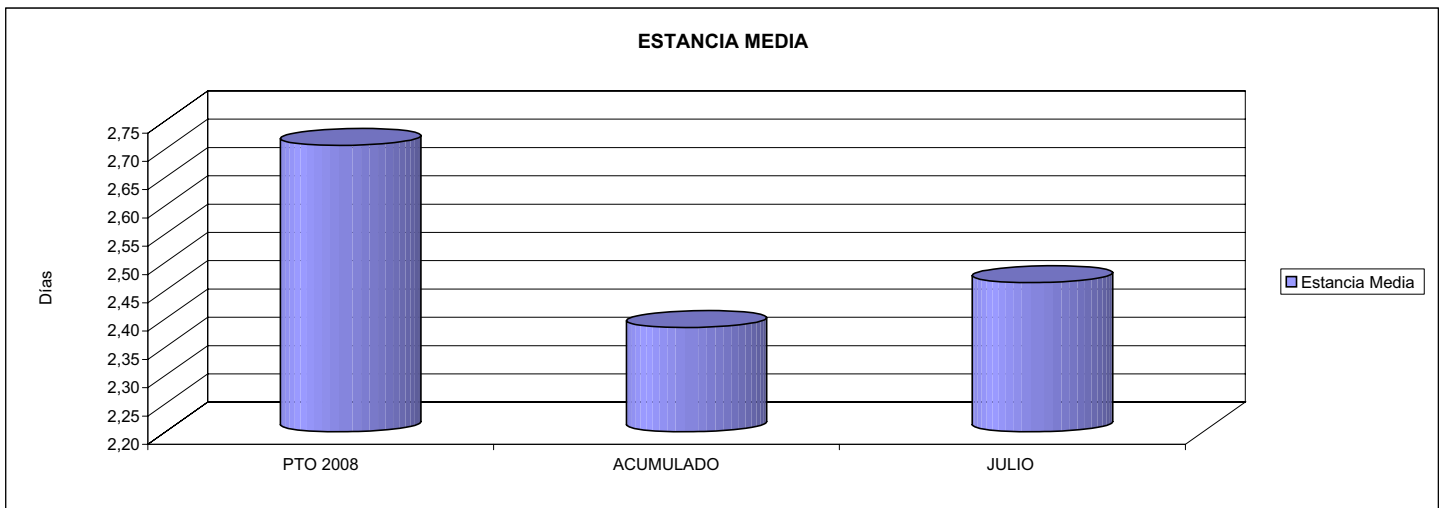

03 CONSEGUIR UN COSTE MEDIO EN € POR ESTANCIA EN CENTROS PROPIOS DE

04 CONSEGUIR UN COSTE MEDIO EN € POR ESTANCIA EN CENTROS AJENOS DE

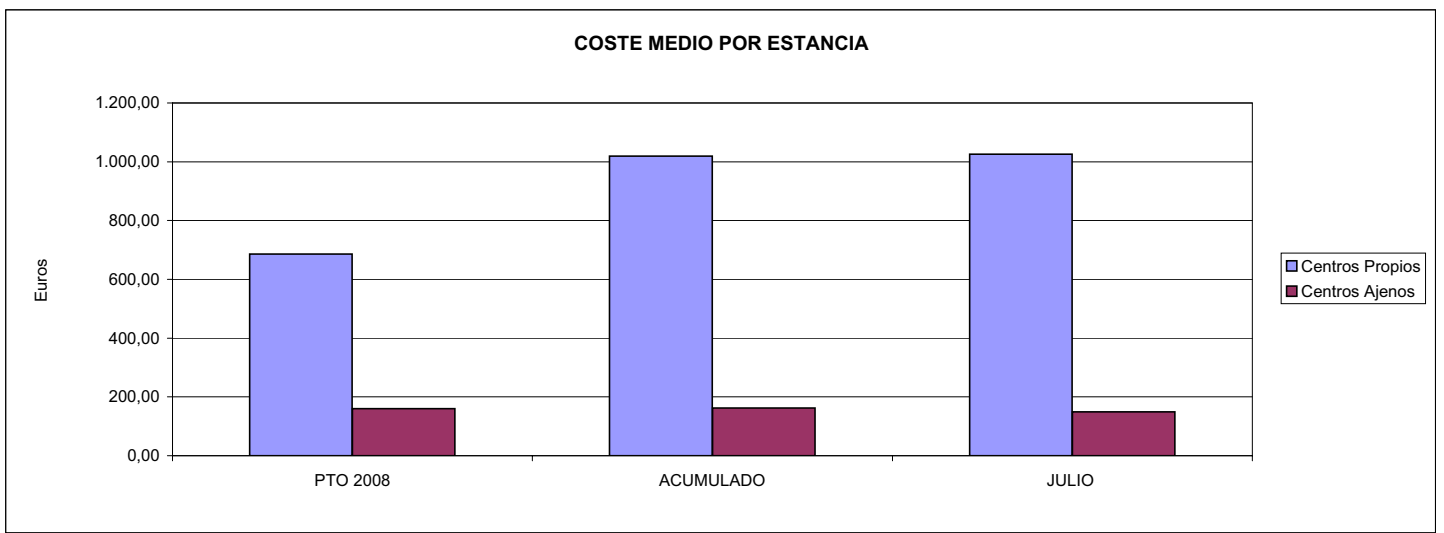



072 SOLIMAT		Area 3	
		G.P.	Programa
		34	36
PROGRAMA: HIGIENE Y SEGURIDAD EN EL TRABAJO			
<b>ACTIVIDADES</b>			
ASESORAMIENTO SOBRE GESTIÓN DE RIESGOS INVESTIGACIÓN E INSPECCIÓN DE ACCIDENTES INFORMACIÓN Y DIVULGACIÓN ESTUDIOS DE PUESTOS Y CONDICIONES DE TRABAJO			
<b>OBJETIVOS</b>			
CL	DENOMINACIÓN	Presupuesto 2008	
01	REALIZAR INVESTIGACIONES EN ACCIDENTES EN UN % DEL	0,73	0,12
02	REALIZAR ESTUDIOS SOBRE SINIESTRALIDAD EN EMPRESAS EN NÚMERO DE	400	0
03	VISITAS DE ASESORAMIENTO Y ORIENT. CENTROS DE TRABAJO EN MATERIA DE SEGURIDAD E HIG. EN Nº	450	42
04	REALIZAR CURSILLOS, JORNADAS, SEMINARIOS EN NÚMERO DE	90	34
05	MANTENER LA SINIESTRALIDAD SOBRE EL COLECTIVO PROTEGIDO EN UN %	18,20	5,25
08	REALIZAR ACTUACIONES DE ASESORAMIENTO EN NÚMERO DE	100	10
<b>MEDIOS HUMANOS Y FINANCIEROS</b>			
CL	MEDIOS	Presupuesto 2008	
10	NÚMERO DE PERSONAS	9	10
	EN MILES DE EUROS		
11	Gastos de personal	219,24	120,36
12	Otros gastos de funcionamiento	127,91	83,94
13	TOTAL COSTE DE LOS SERVICIOS	347,15	204,30
15	Inversiones	1,00	0,00
16	TOTAL OPERACIONES NO FINANCIERAS	348,15	204,30
18	TOTAL GASTOS DEL PROGRAMA	348,15	204,30
<b>INDICADORES PARA EL SEGUIMIENTO DE OBJETIVOS</b>			
CL	DENOMINACIÓN	Presupuesto 2008	
19	NÚMERO DE ACCIDENTES INVESTIGADOS	50	6
20	NÚMERO DE ACCIDENTES ACAECIDOS	6.838	4.856
21	NÚMERO DE ESTUDIOS DE SINIESTRALIDAD EN EMPRESAS REALIZADOS	400	0
22	NÚMERO DE VISITAS A CENTROS DE TRABAJO REALIZADAS	450	42
23	NÚMERO DE ENCUESTAS EN MATERIA PREVENTIVA REALIZADAS	0	1
24	NÚMERO DE CURSILLOS, JORNADAS, SEMINARIOS EN MATERIA PREVENTIVA REALIZADOS	90	34
25	NÚMERO DE ASISTENTES A LOS CURSILLOS, JORNADAS Y SEMINARIOS	240	37
26	NÚMERO DE ACCIDENTADOS EN EL PERÍODO	13.952	4.099
27	POBLACIÓN LABORAL PROTEG. AL FINAL DEL PERÍODO POR I.M.S. POR CONTINGENCIAS PROFESIONALES	76.680	78.025
29	NUMERO DE ENFERMEDADES PROFESIONALES INVESTIGADAS	8	1
31	NÚMERO DE PUBLICACIONES EN MATERIA PREVENTIVA REALIZADAS	0	1
32	NÚMERO DE ACTUACIONES DE ASESORAMIENTO EN MATERIA PREVENTIVA REALIZADAS	100	10



072 SOLIMAT

ÁREA 3 "SERVICIOS SOCIALES"

OBJETIVOS DEL PROGRAMA 3436 "HIGIENE Y SEGURIDAD EN EL TRABAJO"

01 REALIZAR INVESTIGACIONES EN ACCIDENTES EN UN % DEL  
05 MANTENER LA SINIESTRALIDAD SOBRE EL COLECTIVO PROTEGIDO EN UN %

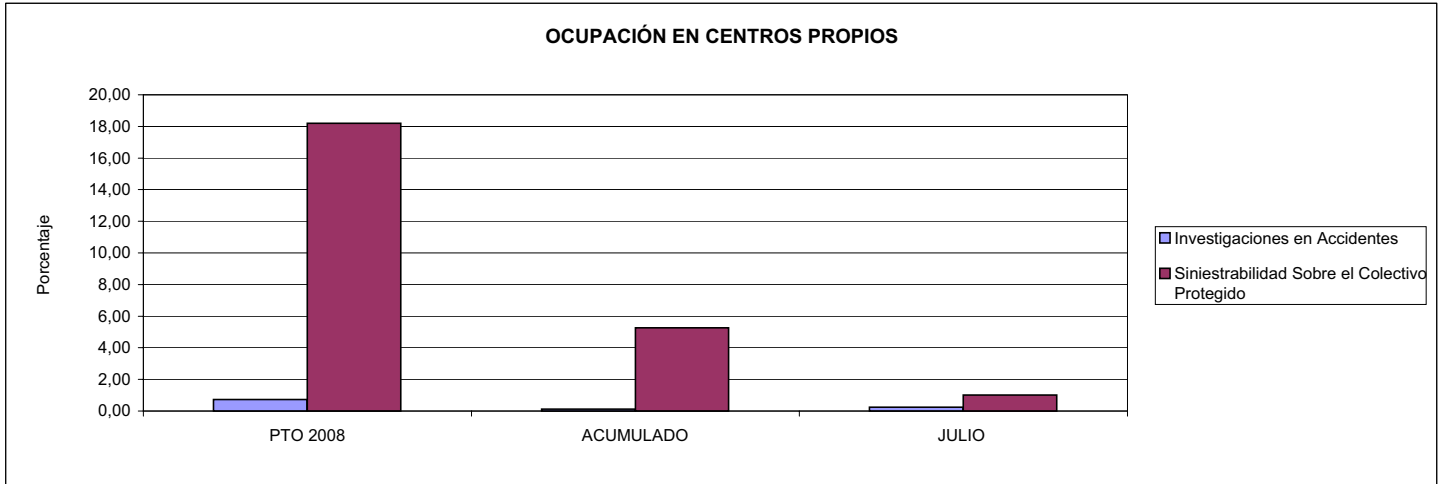

03 REALIZAR VISITAS DE ASESORAMIENTO Y ORIENTACIÓN A CENTROS DE TRABAJO EN MATERIA DE SEGURIDAD E HIGIENE EN NÚMERO DE  
08 REALIZAR ACTUACIONES DE ASESORAMIENTO EN NÚMERO DE

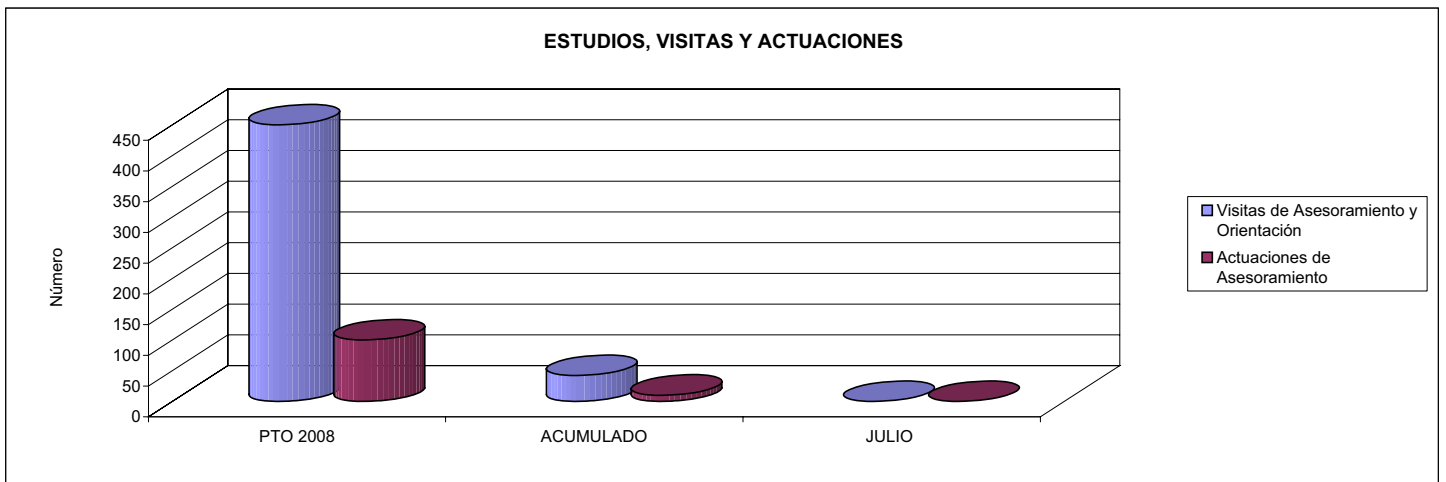

04 REALIZAR CURSILLOS, JORNADAS, SEMINARIOS EN NÚMERO DE

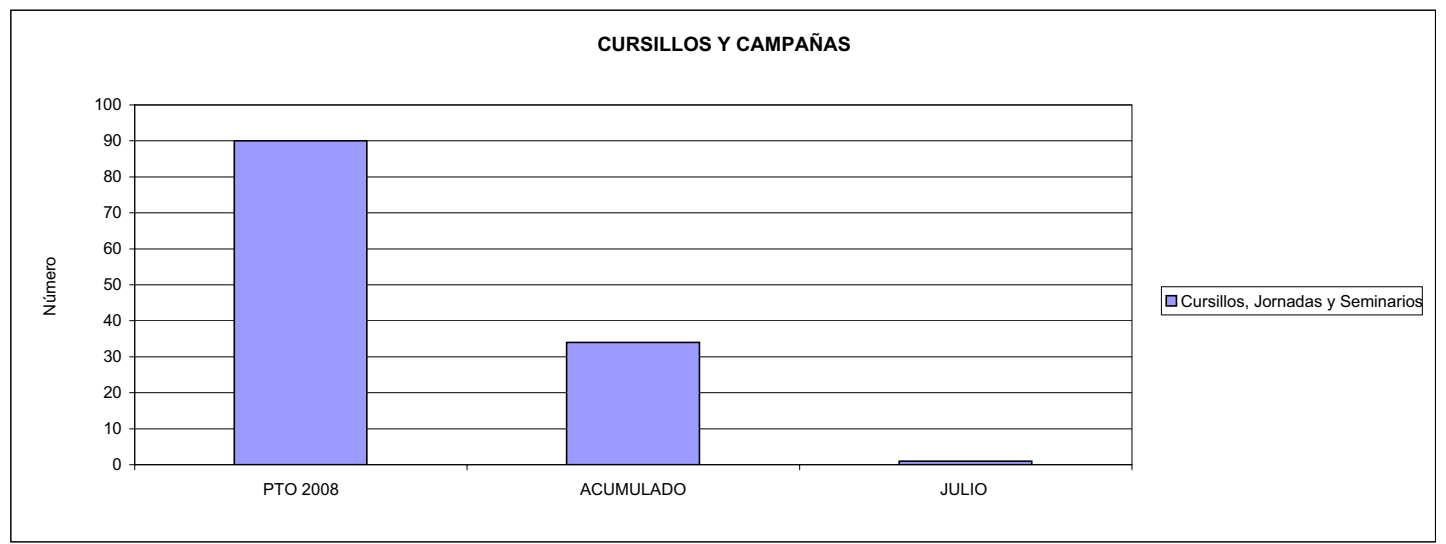



072 SOLIMAT		Area 4	
		G.P. 43	Programa 64
PROGRAMA: ADMINISTRACIÓN DEL PATRIMONIO			
<b>ACTIVIDADES</b>			
GESTIONAR Y CONTROLAR LA SITUACIÓN Y VARIACIÓN FINANCIERA Y PATRIMONIAL			
<b>OBJETIVOS</b>			
CL	DENOMINACIÓN	Presupuesto 2008	
02	OBTENER UN % DE RENTABILIDAD MEDIA DE LA CARTERA DEL	4,25	120,24
09	OBTENER UN % DE EXCEDENTE DE GESTIÓN SOBRE CUOTAS DEL	12,66	15,91
<b>MEDIOS HUMANOS Y FINANCIEROS</b>			
CL	MEDIOS	Presupuesto 2008	
10	NÚMERO DE PERSONAS	0	0
	EN MILES DE EUROS		
14	Transferencias	3.500,00	0,00
16	TOTAL OPERACIONES NO FINANCIERAS	3.500,00	0,00
17	TOTAL OPERACIONES FINANCIERAS	6.578,43	0,00
18	TOTAL GASTOS DEL PROGRAMA	10.078,43	0,00
<b>INDICADORES PARA EL SEGUIMIENTO DE OBJETIVOS</b>			
CL	DENOMINACIÓN	Presupuesto 2008	
24	IMPORTE MEDIO DE LA CARTERA DE VALORES (EN MILES DE EUROS)	10.000,00	16.380,61
25	RENDIMIENTO NETO EN EL PERÍODO DE LA CARTERA DE VALORES (EN MILES DE EUROS)	425,00	19.695,98
40	EXCEDENTE DE GESTIÓN EN EL PERÍODO(EN MILES DE EUROS)	6.699,20	4.767,03
41	RECAUDACIÓN POR CUOTAS EN EL PERÍODO(EN MILES DE EUROS)	52.918,36	29.968,06



072 SOLIMAT		Area 4	
		G.P. 45	Programa 91
PROGRAMA: DIRECCIÓN Y SERVICIOS GENERALES		RESPONSABLE:	
<b>ACTIVIDADES</b>			
DIRIGIR, COORDINAR Y APOYAR LAS ACTIVIDADES DE LA ENTIDAD INSPECCIONAR LOS CENTROS Y SERVICIOS PROPIOS Y CONCERTADOS GESTIONAR Y COORDINAR LA POLÍTICA DE PERSONAL, SUMINISTROS Y MANTENIMIENTO ELABORAR Y GESTIONAR LOS PRESUPUESTOS			
<b>OBJETIVOS</b>			
CL	DENOMINACIÓN	Presupuesto 2008	
01	CONSEGUIR QUE EL ABSENTISMO S/JORNADAS TOTALES NO EXCEDA EL %	5,70	6,97
08	CONSEGUIR QUE EL COSTE DE LOS SERVICIOS S/CUOTAS NO REBASE EL %	21,20	22,62
09	CONSEGUIR UN COSTE DE LOS SERVICIO POR TRABAJADOR PROTEGIDO, EN EUROS, DE	128,41	73,96
<b>MEDIOS HUMANOS Y FINANCIEROS</b>			
CL	MEDIOS	Presupuesto 2008	
10	NÚMERO DE PERSONAS	34	34
	EN MILES DE EUROS		
11	Gastos de personal	1.760,32	1.014,11
12	Otros gastos de funcionamiento	1.154,11	753,87
13	TOTAL COSTE DE LOS SERVICIOS	2.914,43	1.767,98
14	Transferencias	15,00	14,88
15	Inversiones	191,33	186,11
16	TOTAL OPERACIONES NO FINANCIERAS	3.120,76	1.968,97
17	TOTAL OPERACIONES FINANCIERAS	33,24	1,30
18	TOTAL GASTOS DEL PROGRAMA	3.154,00	1.970,27
<b>INDICADORES PARA EL SEGUIMIENTO DE OBJETIVOS</b>			
CL	DENOMINACIÓN	Presupuesto 2008	
25	NÚMERO DE JORNADAS LABORALES DE TODO EL PERSONAL DE LA ENTIDAD	33.464	21.349
26	NÚMERO DE JORNADAS LABORALES PERDIDAS DE TODO EL PERSONAL DE LA ENTIDAD	1.907	1.488
40	IMPORTE TOTAL DEL COSTE DE LOS SERVICIOS DE LA ENTIDAD (EN MILES DE EUROS)	11.221,07	6.778,90
41	RECAUDACIÓN POR CUOTAS (EN MILES DE EUROS)	52.918,36	29.968,06
42	POBLACIÓN LABORAL PROTEGIDA AL FINAL DEL PERÍODO	87.386	91.654



072 SOLIMAT

ÁREA 4 "TESORERÍA, INFORMÁTICA Y OTROS SERVICIOS FUNCIONALES"

OBJETIVOS DEL PROGRAMA 4364 "ADMINISTRACIÓN DEL PATRIMONIO"

02 OBTENER UN % DE RENTABILIDAD MEDIA DE LA CARTERA

09 OBTENER UN % DE EXCEDENTE DE GESTIÓN SOBRE CUOTAS DEL

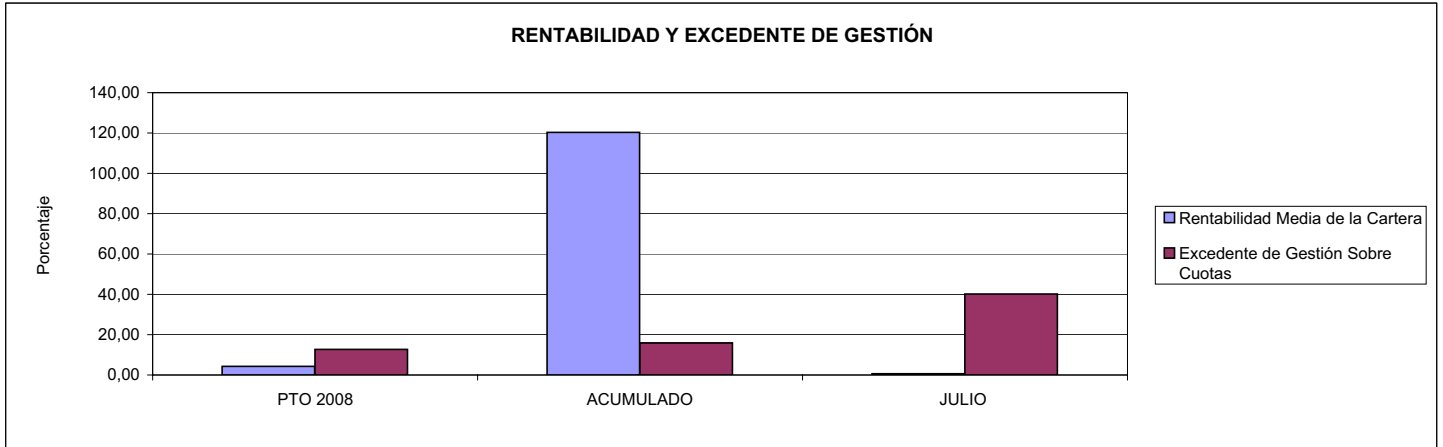

072 SOLIMAT

ÁREA 4 "TESORERÍA, INFORMÁTICA Y OTROS SERVICIOS FUNCIONALES"

OBJETIVOS DEL PROGRAMA 4591 "DIRECCIÓN Y SERVICIOS GENERALES"

01 CONSEGUIR QUE EL ABSENTISMO S/JORNADAS DE TRABAJO NO EXCEDA EL %

08 CONSEGUIR QUE EL COSTE DEL SERVICIO S/CUOTAS NO REBASE EL %

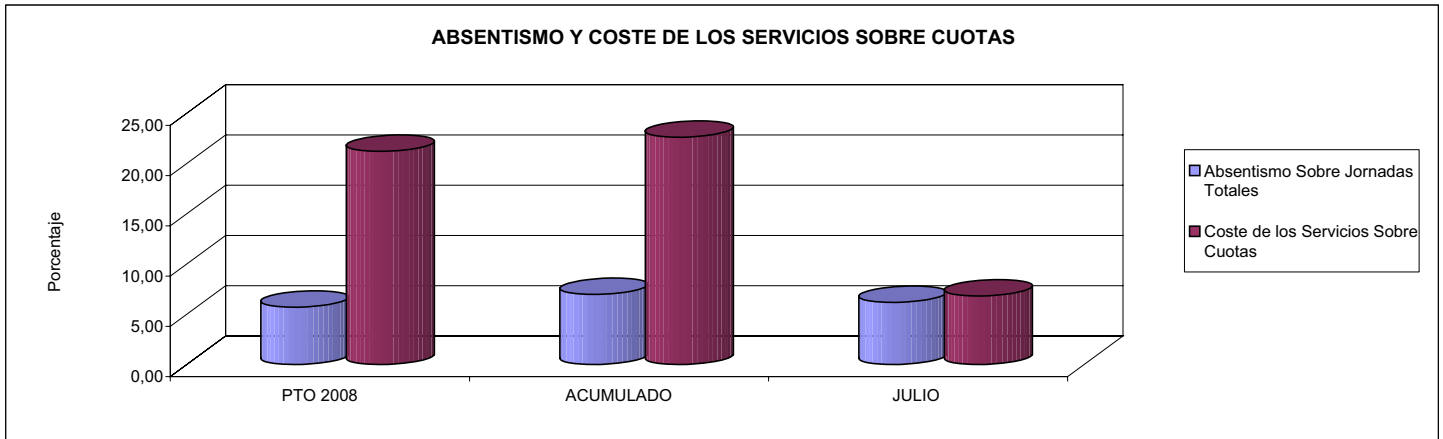

09 CONSEGUIR UN COSTE DE LOS SERVICIOS POR TRABAJADOR PROTEGIDO, EN EUROS, DE

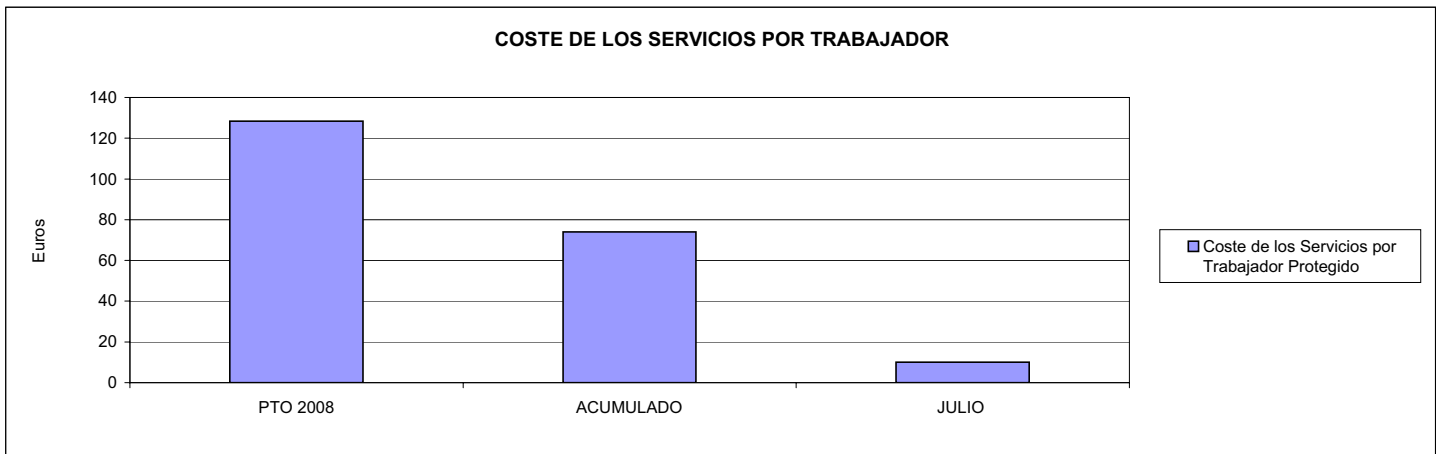







115 MUTUA DE CEUTA-SMAT		Area 1	
		G.P. 11	Programa 02
PROGRAMA: INCAPACIDAD TEMPORAL Y OTRAS PRESTACIONES		RESPONSABLE:	
<b>ACTIVIDADES</b>			
RECONOCIMIENTO DE PRESTACIONES DE PAGO DIRECTO POR INCAPACIDAD TEMPORAL VIGILANCIA DE LOS RECONOCIMIENTOS EFECTUADOS EN RÉGIMEN DE PAGO DELEGADO VIGILANCIA DEL AGOTAMIENTO DE LOS PLAZOS DE ESTAS PRESTACIONES SEGUIMIENTO DE LA INCAPACIDAD TEMPORAL POR RÉGIMENES Y TIPOS DE PAGO (DIRECTO Y DELEGADO)			
<b>OBJETIVOS</b>			
CL	DENOMINACIÓN	Presupuesto 2008	
01	CONSEGUIR UNA DURACIÓN MEDIAS MÁXIMA, EN DÍAS, DE CADA PROCESO DE	41,77	36,35
02	Nº MÁXIMO DE PROCESOS PENDIENTES DE ALTA POR CADA MIL AFILIADOS AL FINAL DEL PERÍODO DE	16,74	19,05
03	CONSEGUIR UN GASTO DIRECTO MÁXIMO POR AFILIADO DE EUROS	127,81	82,47
04	CONSEGUIR UN NÚM. MEDIO MÁXIMO DE DÍAS INDEMNIZADOS POR CADA PROCESO INDEMNIZADO DE	55,41	51,02
05	CONSEGUIR UN GASTO MÁXIMO POR DÍA INDEMNIZADO DE EUROS	23,20	25,73
06	REALIZAR GASTO DIRECTO MÁXIMO POR PROCESO INDEMNIZADO CON ALTA EN EL PERÍODO DE EUROS	1.285,81	1.312,87
07	REALIZAR UN GASTO TOTAL MÁXIMO POR AFILIADO DE EUROS	137,92	89,56
08	CONSEGUIR UN GASTO TOTAL MÁXIMO POR DÍA INDEMNIZADO DE EUROS	25,04	27,94
09	REALIZAR UN GASTO TOTAL MÁXIMO POR PROCESO INDEMNIZADO DE EUROS	1.387,47	1.425,65
<b>MEDIOS HUMANOS Y FINANCIEROS</b>			
CL	MEDIOS	Presupuesto 2008	
10	NÚMERO DE PERSONAS	16	0
11	EN MILES DE EUROS		
11	Gastos de personal	620,03	385,97
12	Otros gastos de funcionamiento	373,43	331,87
13	TOTAL COSTE DE LOS SERVICIOS	993,46	717,84
14	Transferencias	26.121,81	11.618,39
16	TOTAL OPERACIONES NO FINANCIERAS	27.115,27	12.336,23
18	TOTAL GASTOS DEL PROGRAMA	27.115,27	12.336,23
<b>INDICADORES PARA EL SEGUIMIENTO DE OBJETIVOS</b>			
CL	DENOMINACIÓN	Presupuesto 2008	
19	NUM. DE PROCESOS CUYA ALTA SE HAYA PRODUCIDO EN EL PERÍODO	30.133	15.325
20	Nº DÍAS DE BAJA, DEL PERÍODO O ANTERIORES, PROCESOS CUYA ALTA SE HAYA PROD. EN PERÍODO	1.258.783	557.017
21	Nº PROCESOS EN LOS QUE EL ÚLTIMO DÍA DEL PERÍODO EL PACIENTE SE ENCUENTRA EN SIT. DE BAJA	3.235	3.178
22	POBLACIÓN MEDIA PROTEGIDA EL ÚLTIMO DÍA DEL PERÍODO	193.201	166.792
23	POBLACIÓN MEDIA PROTEGIDA EN EL PERÍODO	196.063	168.640
24	GASTO DIREC. EN PERÍODO EN CONCEPTO DE INCAP. TEMP.MILES € EXCLUIDAS EMP. COLABORADORAS	25.059,54	13.908,03
25	NÚMERO DE PROCESOS INICIADOS EN EL PERÍODO	30.085	16.157
60	NUM. DE PROCESOS INDEMNIZADOS CUYA ALTA SE HAYA PRODUCIDO EN EL PERÍODO	19.077	8.780
61	Nº DÍAS INDEM. EN EL PERÍODO O ANTERIORES, DE PROC. INDEM. ALTA SE HAYA PROD. EN EL PERÍODO	1.057.105	447.971
62	NUM. DE PROCESOS INDEMNIZADOS INICIADOS EN EL PERÍODO	19.423	9.041
63	NUM. DE DÍAS INDEMNIZADOS EN EL PERÍODO	1.079.950	540.505
64	NUM. DE PROCESOS INDEMNIZADOS INICIADOS POR CADA 1000 AFILIADOS	99	54
65	NUM. DE DÍAS INDEMNIZADOS POR CADA AFILIADO	5,51	3,21
66	GASTOS ASOCIADOS GENERADOS EN PERÍODO. (SANITARIOS, DE ADMON Y OTROS GENERALES, MILES €)	1.981,30	1.194,77



115 MUTUA DE CEUTA-SMAT  
ÁREA 1 "PRESTACIONES ECONÓMICAS"

OBJETIVOS DEL PROGRAMA 1102 "INCAPACIDAD TEMPORAL Y OTRAS PRESTACIONES"

01 DURACIÓN MEDIA MÁXIMA DE CADA PROCESO

04 NÚMERO MEDIO MÁXIMO DE DÍAS INDEMNIZADOS POR CADA PROCESO INDEMNIZADO

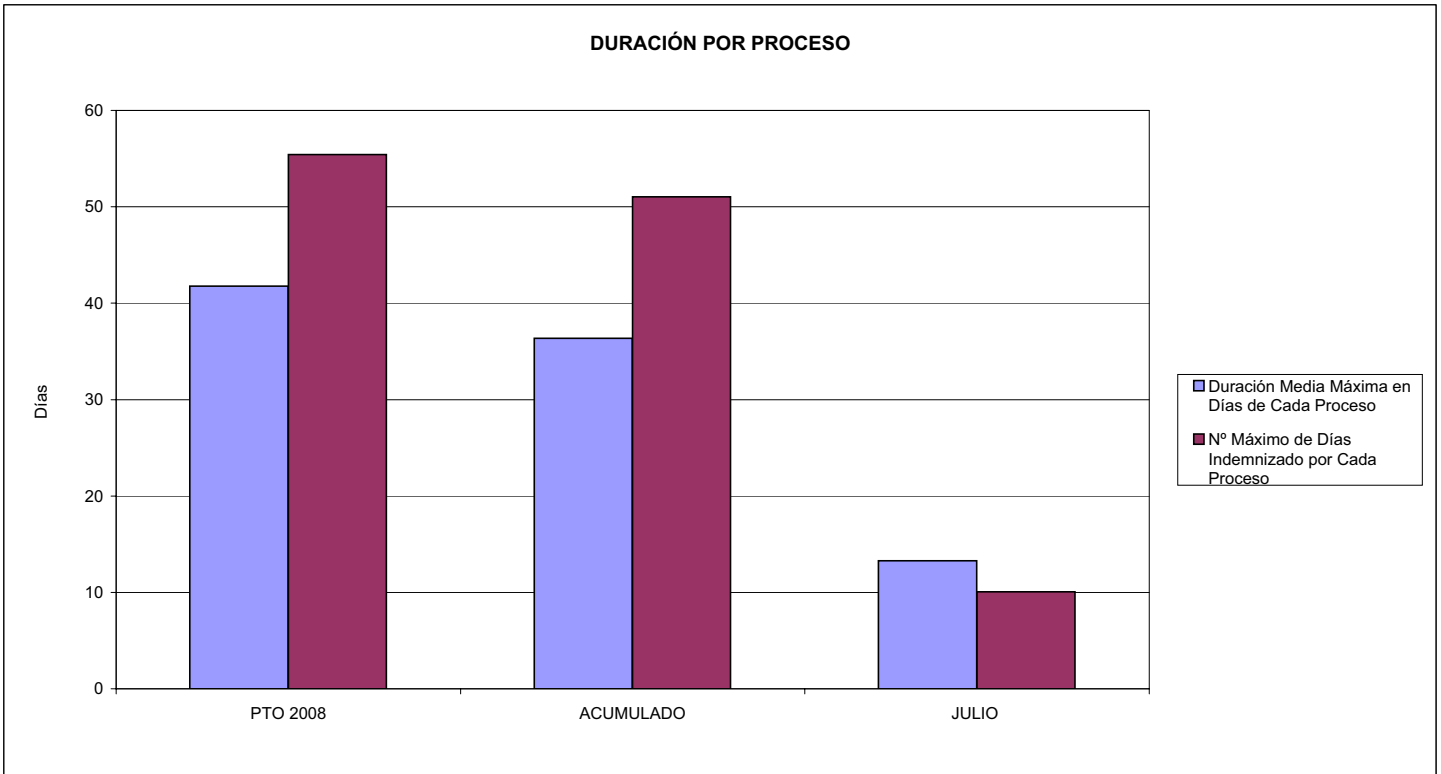

02 NÚM. MÁXIMO DE PROCESOS PENDIENTES DE ALTA POR CADA MIL AFILIADOS AL FINAL DEL PERÍODO

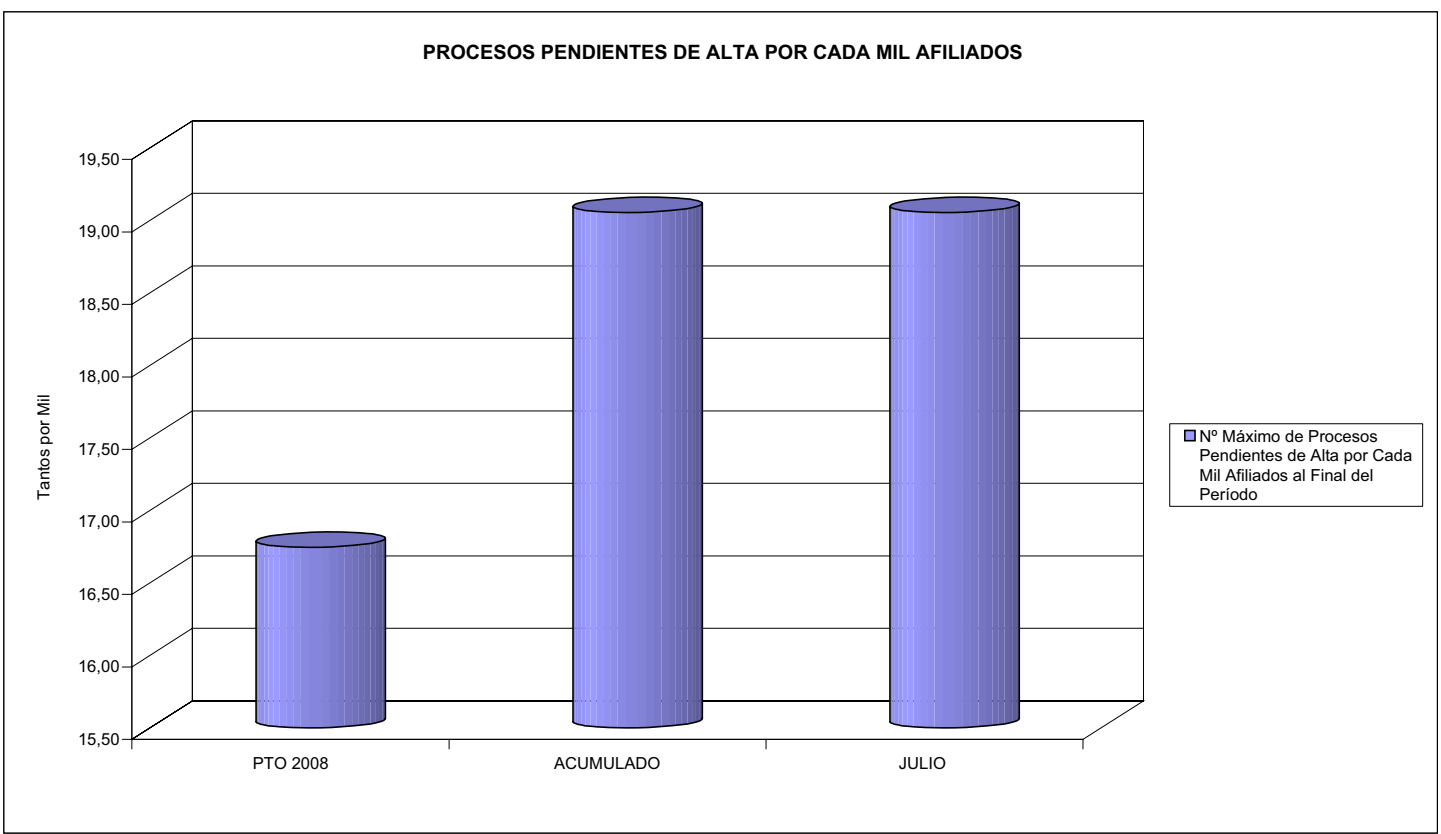



115 MUTUA DE CEUTA-SMAT

ÁREA 1 "PRESTACIONES ECONÓMICAS"

OBJETIVOS DEL PROGRAMA 1102 "INCAPACIDAD TEMPORAL Y OTRAS PRESTACIONES"

- 03 GASTO DIRECTO MÁXIMO POR AFILIADO
- 05 GASTO MÁXIMO POR DÍA INDEMNIZADO
- 07 GASTO TOTAL MÁXIMO POR AFILIADO
- 08 GASTO TOTAL MÁXIMO POR DÍA INDEMNIZADO

GASTO POR AFILIADO Y DÍA

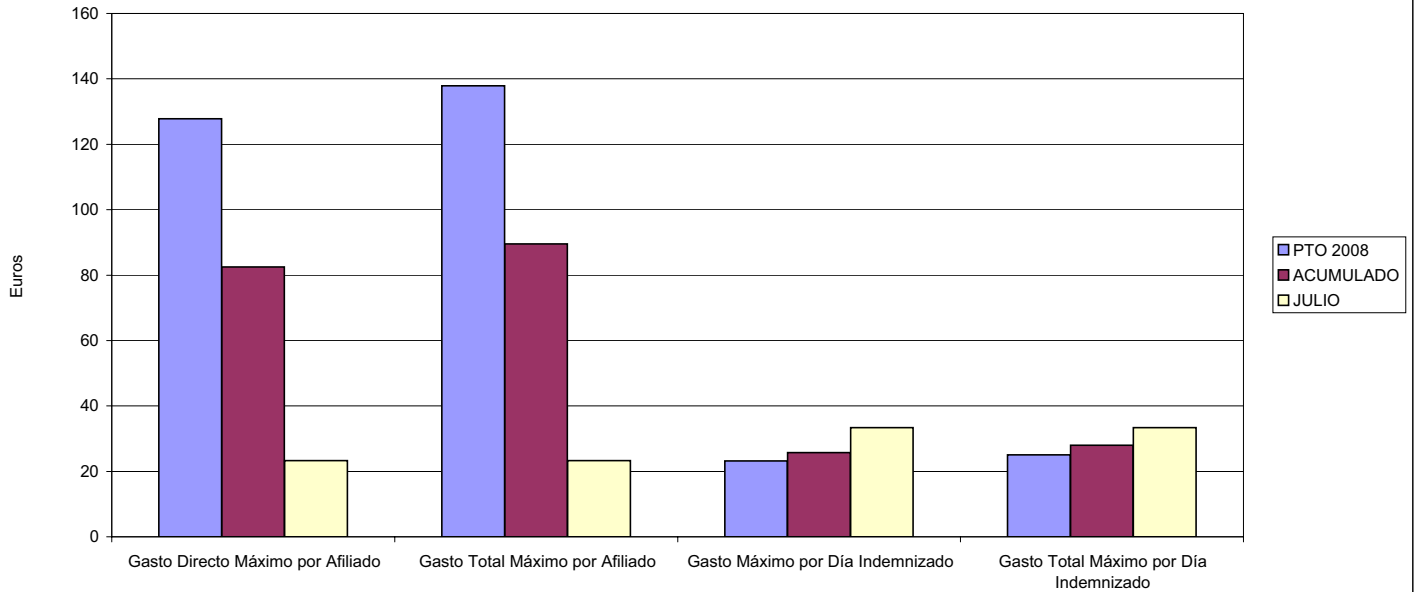

- 06 GASTO DIRECTO MÁXIMO POR PROCESO INDEMNIZADO CON ALTA EN EL PERÍODO
- 09 GASTO TOTAL MÁXIMO POR PROCESO INDEMNIZADO

COSTO MÁXIMO POR PROCESO

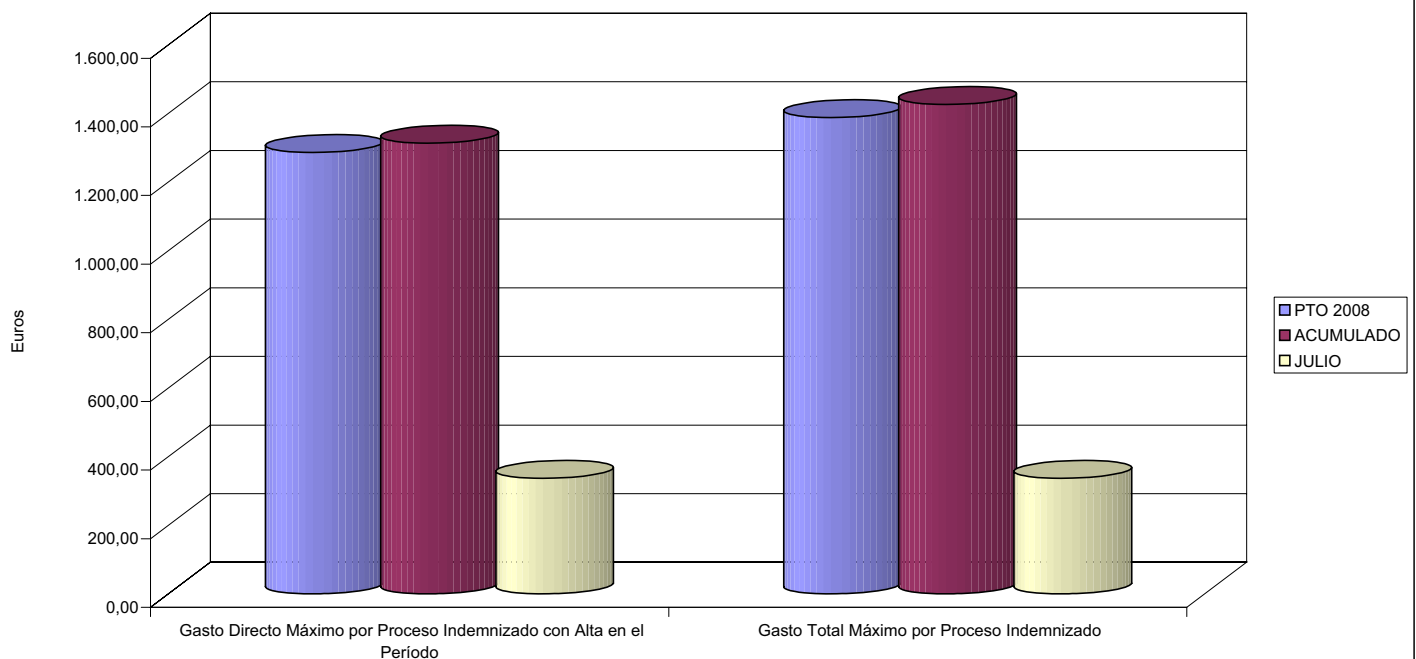



115 MUTUA DE CEUTA-SMAT		Area 1	
		G.P. 11	Programa 05
PROGRAMA: CAPITALES RENTA Y OTRAS COMPENSACIONES FINANCIERAS DE ACCIDENTES DE TRABAJO		RESPONSABLE:	
<b>ACTIVIDADES</b>			
RECONOCIMIENTO DE LOS DERECHOS A PRESTACIONES VITALICIAS Y TEMPORALES A BENEFICIARIOS DE INVALIDEZ MUERTE Y SUPERVIVENCIA DE ACCIDENTES DE TRABAJO CONTROL DE CÁLCULO DE LOS CAPITALES COSTE DE RENTA DE ACCIDENTES DE TRABAJO TRAMITACIÓN DE LOS EXPEDIENTES ANTE LOS ORGANISMOS CORRESPONDIENTES			
<b>OBJETIVOS</b>			
CL	DENOMINACIÓN	Presupuesto 2008	
01	ATENDER UN NÚMERO DE SINIESTROS DE INVALIDEZ GENERADORES DE CAPITALES RENTA	125	56
02	ATENDER UN NÚMERO DE SINIESTROS POR MUERTE, GENERADORES DE CAPITALES RENTA	13	6
<b>MEDIOS HUMANOS Y FINANCIEROS</b>			
CL	MEDIOS	Presupuesto 2008	
10	NÚMERO DE PERSONAS	0	0
	EN MILES DE EUROS		
14	Transferencias	25.888,34	11.052,51
16	TOTAL OPERACIONES NO FINANCIERAS	25.888,34	11.052,51
18	TOTAL GASTOS DEL PROGRAMA	25.888,34	11.052,51
<b>INDICADORES PARA EL SEGUIMIENTO DE OBJETIVOS</b>			
CL	DENOMINACIÓN	Presupuesto 2008	
19	IMPORTE DE LOS CAPITALES RENTA POR INVALIDEZ (EN MILES DE EUROS)	10.002,50	6.004,89
20	NÚMERO DE SINIESTROS GENERADOS DE CAPITALES RENTA POR INVALIDEZ	125	56
21	IMPORTE MEDIO DE LOS CAPITALES RENTA POR INVALIDEZ (EN EUROS)	80.020,00	107.230,18
22	IMPORTE DE LOS CAPITALES RENTA POR MUERTE ( EN MILES DE EUROS)	868,21	884,16
23	NÚMERO DE SINIESTROS DEVENGADOS DE CAPITALES RENTA POR MUERTE	13	6
24	IMPORTE MEDIO DE LOS CAPITALES RENTA POR MUERTE (EN EUROS)	66.785,38	147.360,00
25	POBLACIÓN LABORAL PROTEGIDA POR I.M.S. AL FINAL DEL PERÍODO	113.323	0



115 MUTUA DE CEUTA-SMAT

ÁREA 1 "PRESTACIONES ECONÓMICAS"

OBJETIVOS DEL PROGRAMA 1105 "CAPITALES RENTA Y OTRAS COMPENSACIONES FINANCIERAS DE ACCIDENTES DE TRABAJO"

01 NÚMERO DE SINIESTROS DE INVALIDEZ GENERADORES DE CAPITALES RENTA

02 NÚMERO DE SINIESTROS POR MUERTE GENERADORES DE ACCIDENTES DE TRABAJO

CAPITALES RENTA POR ORIGEN DE SINIESTRO

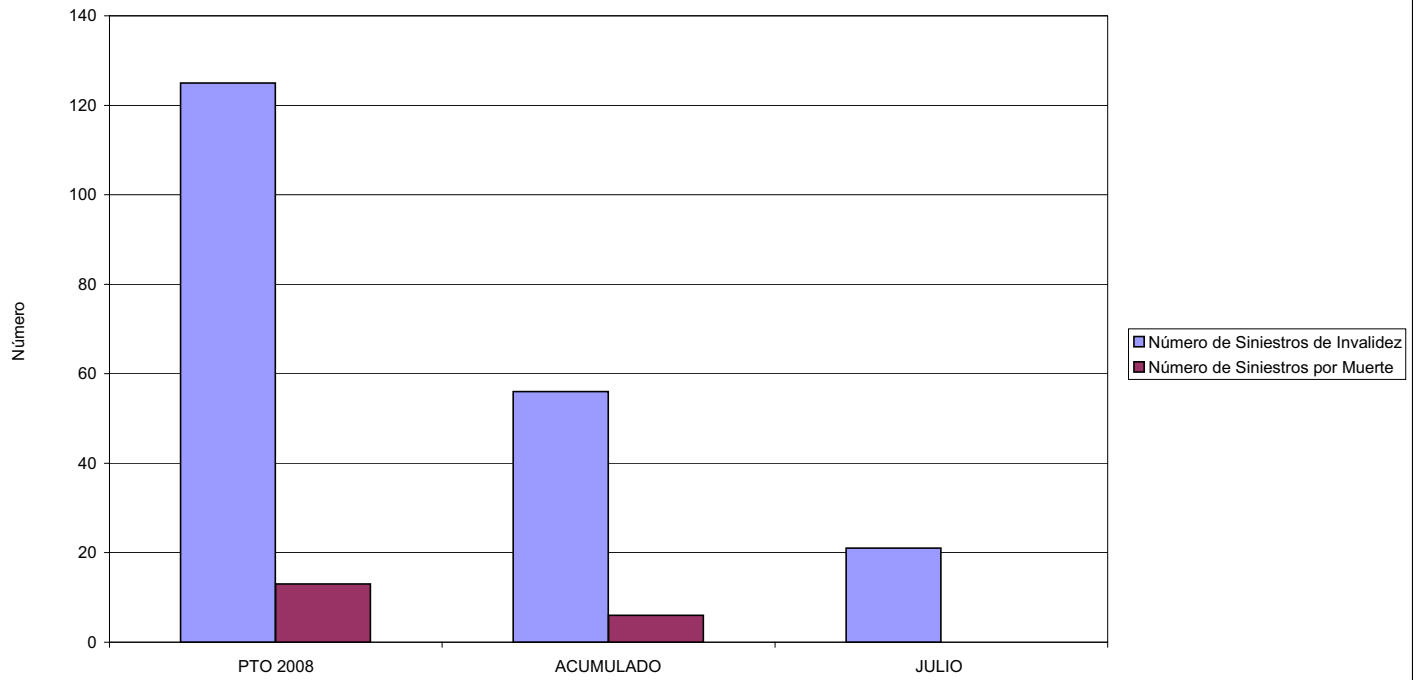



115 MUTUA DE CEUTA-SMAT		Area 2	
		G.P. 21	Programa 22
PROGRAMA: MEDICINA AMBULATORIA DE MUTUAS DE ACCIDENTES DE TRABAJO			
<b>ACTIVIDADES</b>			
GESTIÓN DE LA ASISTENCIA SANITARIA EN RÉGIMEN AMBULATORIO EN CENTROS PROPIOS DE LAS MUTUAS Y EN SUS CENTROS MANCOMUNADOS CONTROL DE LA ASISTENCIA SANITARIA PRESTADA CON MEDIOS AJENOS CREACIÓN, ADAPTACIÓN Y MEJORA DE CENTROS PROPIOS DE LAS MUTUAS Y DE SUS CENTROS MANCOMUNADOS			
<b>OBJETIVOS</b>			
CL	DENOMINACIÓN	Presupuesto 2008	
02	ATENDER UN PORCENTAJE DE PACIENTES CON MEDIOS PROPIOS DE	38,82	81,65
03	ATENDER UN NÚMERO DE PACIENTES DE	12.737	4.776
<b>MEDIOS HUMANOS Y FINANCIEROS</b>			
CL	MEDIOS	Presupuesto 2008	
10	NÚMERO DE PERSONAS	97	0
	EN MILES DE EUROS		
11	Gastos de personal	3.233,19	1.826,65
12	Otros gastos de funcionamiento	3.505,52	1.791,57
13	TOTAL COSTE DE LOS SERVICIOS	6.738,71	3.618,22
14	Transferencias	886,35	300,69
15	Inversiones	197,10	923,66
16	TOTAL OPERACIONES NO FINANCIERAS	7.822,16	4.842,57
18	TOTAL GASTOS DEL PROGRAMA	7.822,16	4.842,57
<b>INDICADORES PARA EL SEGUIMIENTO DE OBJETIVOS</b>			
CL	DENOMINACIÓN	Presupuesto 2008	
19	NÚMERO DE CONSULTAS NUEVAS CON MEDIOS PROPIOS	12.737	4.776
20	NÚMERO DE CONSULTAS SUCESIVAS CON MEDIOS PROPIOS	29.619	11.714
22	NÚMERO DE PACIENTES ATENDIDOS CON MEDIOS PROPIOS	12.737	4.776
23	NÚMERO DE PACIENTES ATENDIDOS CON MEDIOS AJENOS	20.077	1.073
28	POBLACIÓN LABORAL PROTEGIDA AL FINAL DEL PERÍODO POR I.T. POR CONTINGENCIAS PROFESIONALES	113.323	0



115 MUTUA DE CEUTA-SMAT  
ÁREA 2 "ASISTENCIA SANITARIA"  
OBJETIVOS DEL PROGRAMA 2122 "GESTIÓN AMBULATORIA"

02 ATENDER UN PORCENTAJE DE PACIENTES CON MEDIOS PROPIOS

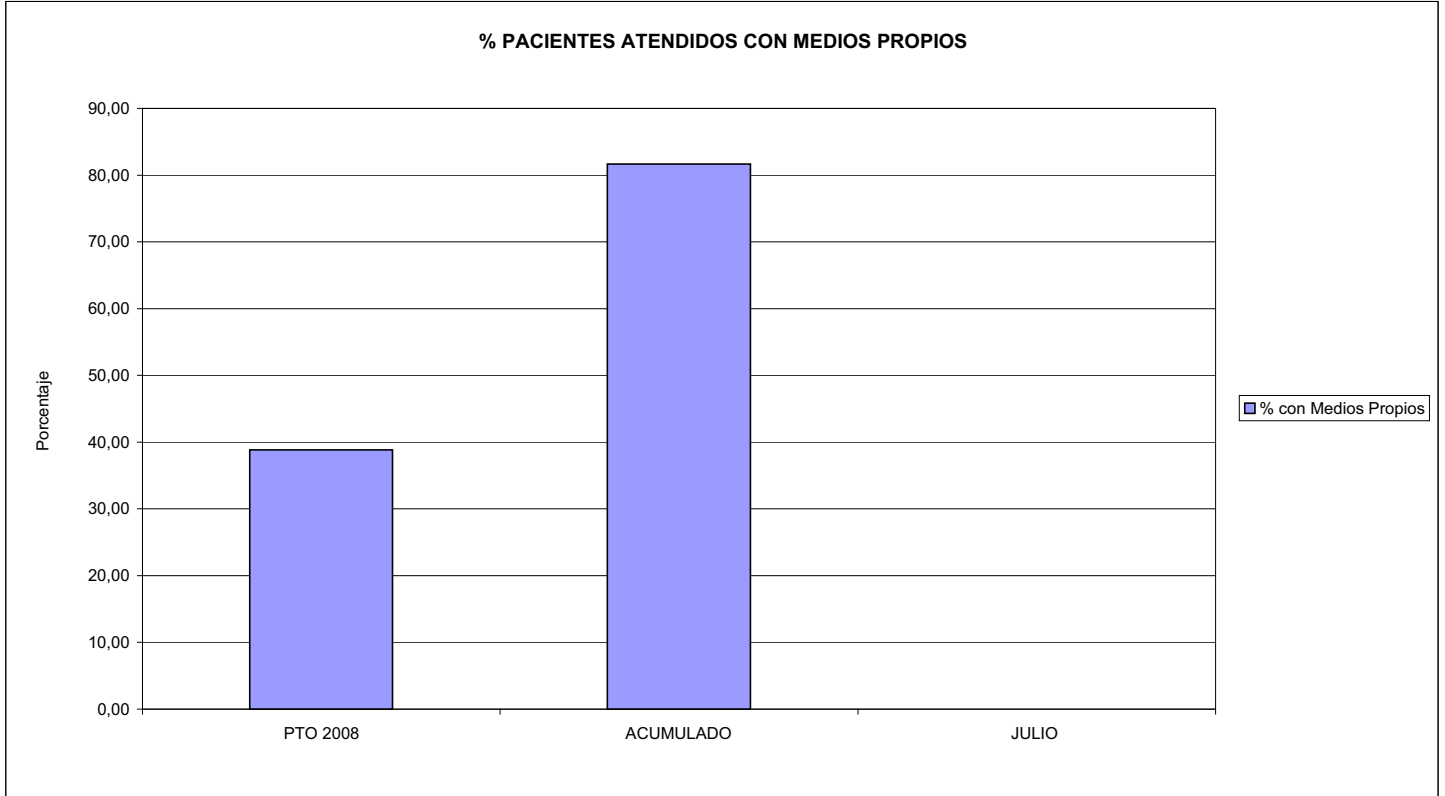

03 PACIENTES ATENDIDOS CON MEDIOS PROPIOS

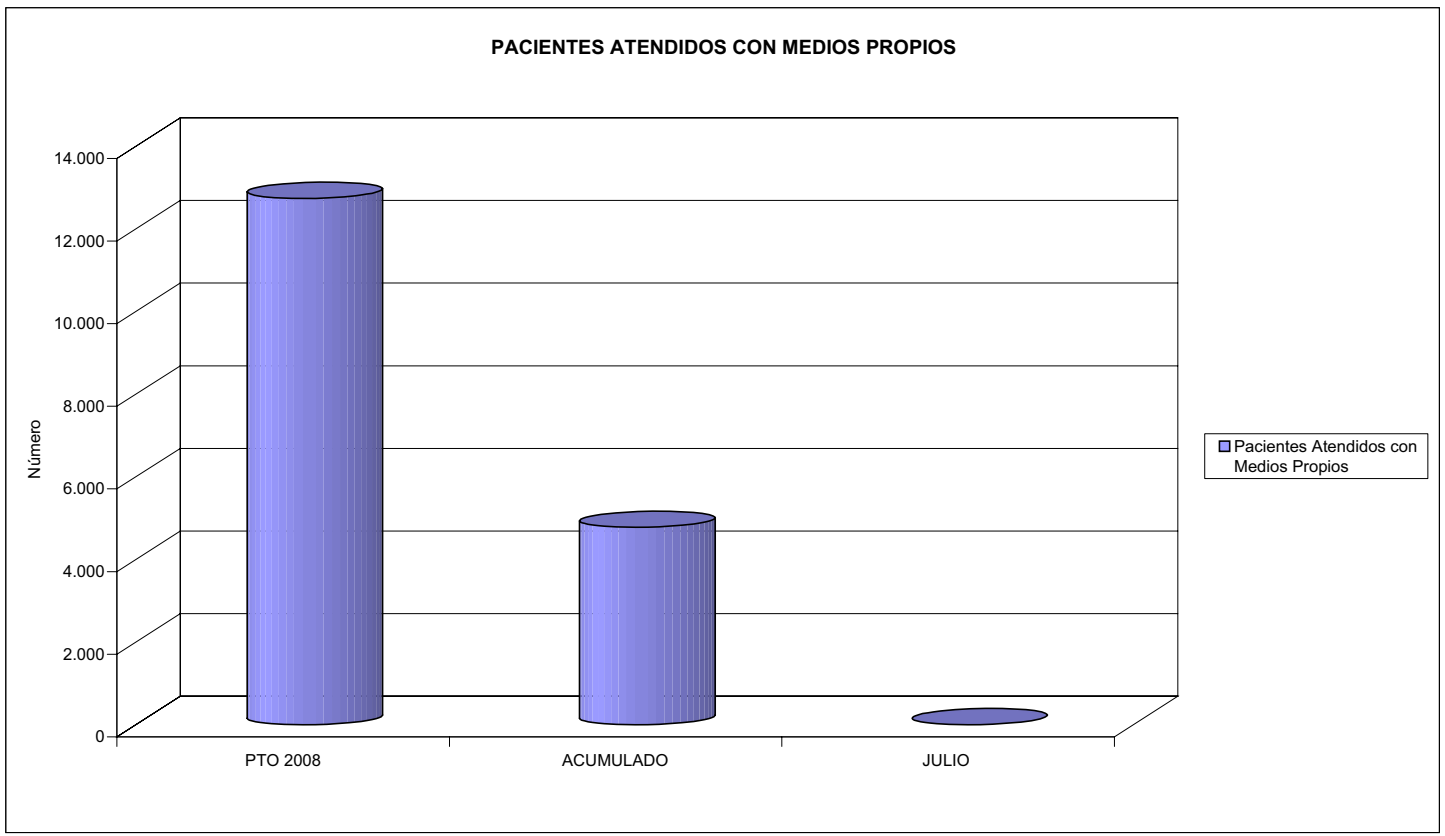



115 MUTUA DE CEUTA-SMAT		Area 2	
		G.P. 22	Programa 24
PROGRAMA: MEDICINA HOSPITALARIA DE MUTUAS DE ACCIDENTES DE TRABAJO		RESPONSABLE:	
<b>ACTIVIDADES</b>			
GESTIÓN DE LA ASISTENCIA SANITARIA EN RÉGIMEN HOSPITALARIO EN CENTROS PROPIOS DE LAS MUTUAS Y EN SUS CENTROS MANCOMUNADOS CONTROL DE LA ASISTENCIA SANITARIA PRESTADA CON MEDIOS AJENOS CREACIÓN, ADAPTACIÓN Y MEJORA DE CENTROS PROPIOS DE LAS MUTUAS Y DE SUS CENTROS MANCOMUNADOS			
<b>OBJETIVOS</b>			
CL	DENOMINACIÓN	Presupuesto 2008	
04	CONSEGUIR UN COSTE MEDIO EN EUROS POR ESTANCIA EN CENTROS AJENOS DE	1.309,23	1.724,15
<b>MEDIOS HUMANOS Y FINANCIEROS</b>			
CL	MEDIOS	Presupuesto 2008	
10	NÚMERO DE PERSONAS	0	0
	EN MILES DE EUROS		
12	Otros gastos de funcionamiento	2.100,00	851,92
13	TOTAL COSTE DE LOS SERVICIOS	2.100,00	851,92
14	Transferencias	175,64	71,89
16	TOTAL OPERACIONES NO FINANCIERAS	2.275,64	923,81
18	TOTAL GASTOS DEL PROGRAMA	2.275,64	923,81
<b>INDICADORES PARA EL SEGUIMIENTO DE OBJETIVOS</b>			
CL	DENOMINACIÓN	Presupuesto 2008	
26	COSTE DE ASISTENCIA HOSPITALARIA CON MEDIOS PROPIOS (EN MILES DE EUROS)	0,00	0,19
27	COSTE ASISTENCIA HOSPITALARIA CON MEDIOS AJENOS (EN MILES DE EUROS)	2.100,00	851,73
28	NÚMERO DE ACCIDENTADOS INGRESADOS EN CENTROS AJENOS	516	132
29	NÚMERO DE ESTANCIAS DE ACCIDENTADOS EN CENTROS AJENOS	1.604	494
30	DURACIÓN MEDIA EN DÍAS DE LOS PROCESOS DE INTERNAMIENTO EN CENTROS AJENOS	3,11	3,74





115 MUTUA DE CEUTA-SMAT  
ÁREA 2 "ASISTENCIA SANITARIA"  
OBJETIVOS DEL PROGRAMA 2224 "MEDICINA HOSPITALARIA"

04 CONSEGUIR UN COSTE MEDIO EN € POR ESTANCIA EN CENTROS AJENOS DE

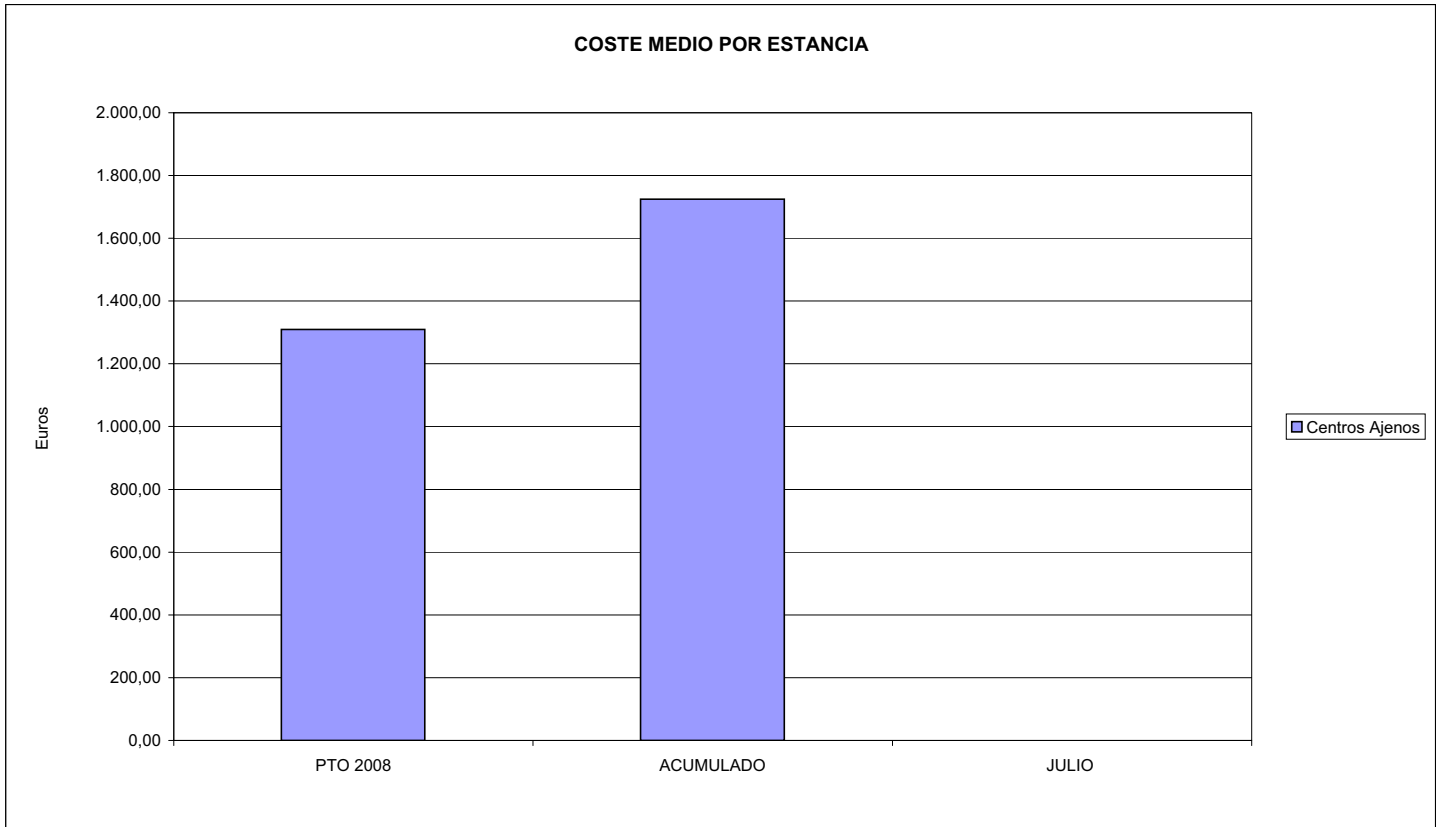



115 MUTUA DE CEUTA-SMAT		Area 3	
		G.P.	Programa
		34	36
PROGRAMA: HIGIENE Y SEGURIDAD EN EL TRABAJO			
<b>ACTIVIDADES</b>			
ASESORAMIENTO SOBRE GESTIÓN DE RIESGOS INVESTIGACIÓN E INSPECCIÓN DE ACCIDENTES INFORMACIÓN Y DIVULGACIÓN ESTUDIOS DE PUESTOS Y CONDICIONES DE TRABAJO			
<b>OBJETIVOS</b>			
CL	DENOMINACIÓN	Presupuesto 2008	
01	REALIZAR INVESTIGACIONES EN ACCIDENTES EN UN % DEL	3,85	3,78
02	REALIZAR ESTUDIOS SOBRE SINIESTRABILIDAD EN EMPRESAS EN NÚMERO DE	300	99
03	VISITAS DE ASESORAMIENTO Y ORIENT. CENTROS DE TRABAJO EN MATERIA DE SEGURIDAD E HIG. EN Nº	1.250	37
04	REALIZAR CURSILLOS, JORNADAS, SEMINARIOS EN NÚMERO DE	35	2
05	MANTENER LA SINIESTRABILIDAD SOBRE EL COLECTIVO PROTEGIDO EN UN %	9,61	0,00
07	REALIZAR CAMPAÑAS DE SENSIBILIZACIÓN Y EDUCACIÓN EN NÚMERO DE	210	77
08	REALIZAR ACTUACIONES DE ASESORAMIENTO EN NÚMERO DE	3.000	291
09	REALIZAR CAMPAÑAS DE DIVULGACIÓN EN NÚMERO DE	40	2
<b>MEDIOS HUMANOS Y FINANCIEROS</b>			
CL	MEDIOS	Presupuesto 2008	
10	NÚMERO DE PERSONAS	8	0
	EN MILES DE EUROS		
11	Gastos de personal	331,93	148,62
12	Otros gastos de funcionamiento	243,84	0,37
13	TOTAL COSTE DE LOS SERVICIOS	575,77	148,99
16	TOTAL OPERACIONES NO FINANCIERAS	575,77	148,99
18	TOTAL GASTOS DEL PROGRAMA	575,77	148,99
<b>INDICADORES PARA EL SEGUIMIENTO DE OBJETIVOS</b>			
CL	DENOMINACIÓN	Presupuesto 2008	
19	NÚMERO DE ACCIDENTES INVESTIGADOS	420	113
20	NÚMERO DE ACCIDENTES ACAECIDOS	10.899	2.991
21	NÚMERO DE ESTUDIOS DE SINIESTRABILIDAD EN EMPRESAS REALIZADOS	300	99
22	NÚMERO DE VISITAS A CENTROS DE TRABAJO REALIZADAS	1.250	37
24	NÚMERO DE CURSILLOS, JORNADAS, SEMINARIOS EN MATERIA PREVENTIVA REALIZADOS	35	2
25	NÚMERO DE ASISTENTES A LOS CURSILLOS, JORNADAS Y SEMINARIOS	500	42
26	NÚMERO DE ACCIDENTADOS EN EL PERÍODO	10.896	2.991
27	POBLACIÓN LABORAL PROTEG. AL FINAL DEL PERÍODO POR I.M.S. POR CONTINGENCIAS PROFESIONALES	113.323	0
29	NÚMERO DE ENFERMEDADES PROFESIONALES INVESTIGADAS	10	4
30	NÚMERO DE CAMPAÑAS DE SENSIBILIZACIÓN Y EDUCACIÓN PREVENTIVA REALIZADOS	210	77
31	NÚMERO DE PUBLICACIONES EN MATERIA PREVENTIVA REALIZADAS	5	0
32	NÚMERO DE ACTUACIONES DE ASESORAMIENTO EN MATERIA PREVENTIVA REALIZADAS	3.000	291
33	NÚMERO DE CAMPAÑAS DE DIVULGACIÓN EN MATERIA PREVENTIVA REALIZADAS	40	2



115 MUTUA DE CEUTA-SMAT

ÁREA 3 "SERVICIOS SOCIALES"

OBJETIVOS DEL PROGRAMA 3436 "HIGIENE Y SEGURIDAD EN EL TRABAJO"

01 REALIZAR INVESTIGACIONES EN ACCIDENTES EN UN % DEL  
05 MANTENER LA SINIESTRALIDAD SOBRE EL COLECTIVO PROTEGIDO EN UN %

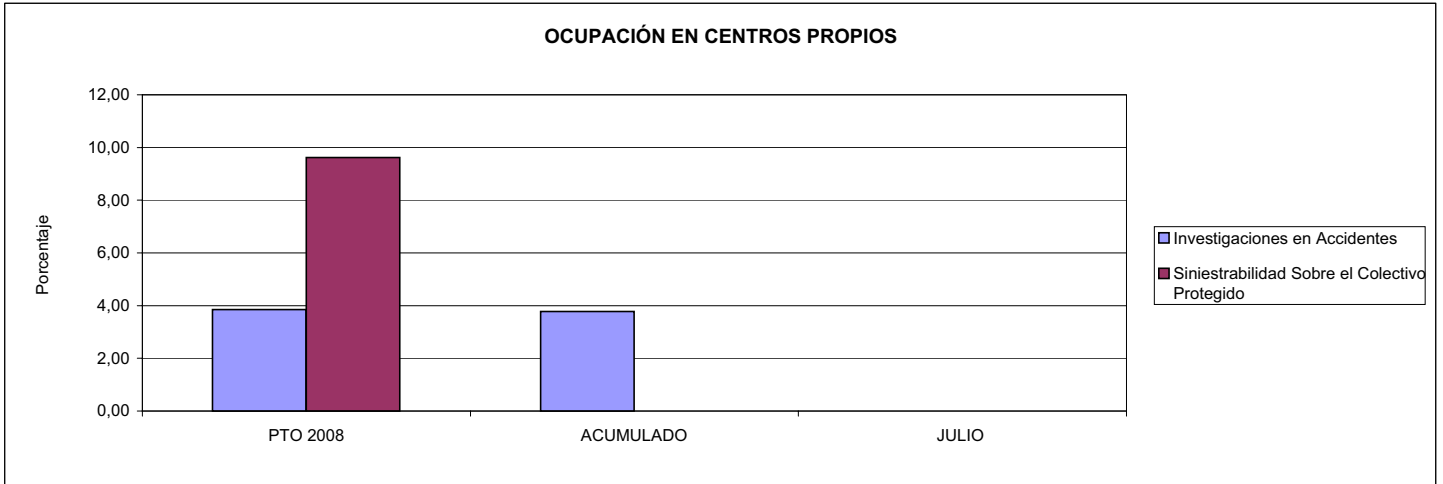

02 REALIZAR ESTUDIOS SOBRE SINIESTRALIDAD EN EMPRESAS EN NÚMERO DE  
03 REALIZAR VISITAS DE ASESORAMIENTO Y ORIENTACIÓN A CENTROS DE TRABAJO EN MATERIA DE SEGURIDAD E HIGIENE EN NÚMERO DE  
08 REALIZAR ACTUACIONES DE ASESORAMIENTO EN NÚMERO DE

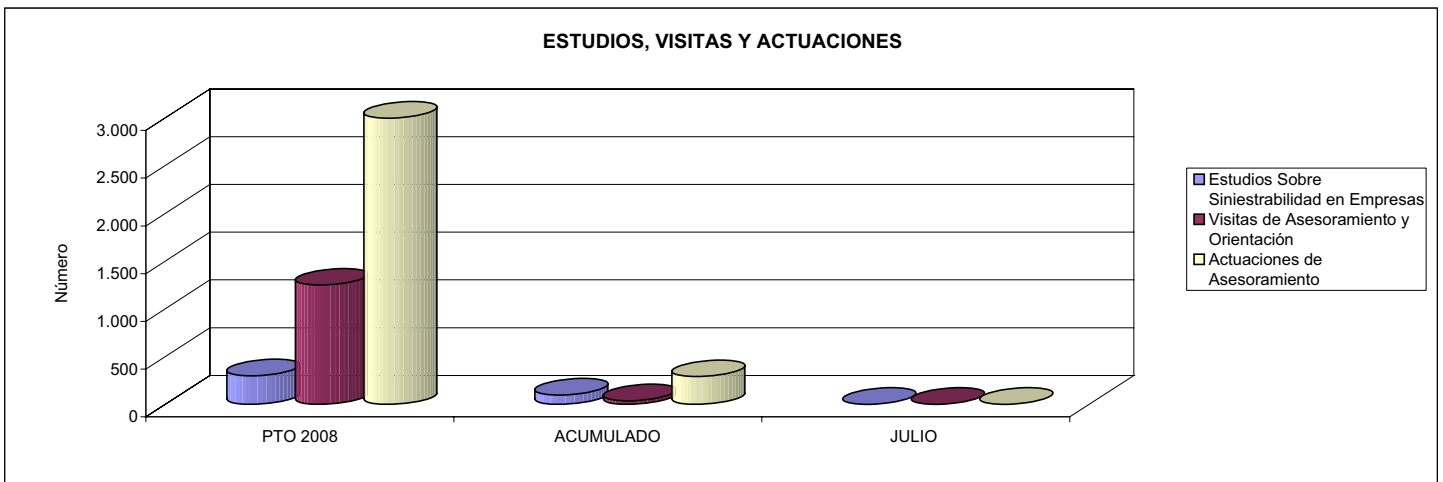

04 REALIZAR CURSILLOS, JORNADAS, SEMINARIOS EN NÚMERO DE  
07 REALIZAR CAMPAÑAS DE SENSIBILIZACIÓN Y EDUCACIÓN EN NÚMERO DE  
09 REALIZAR CAMPAÑAS DE DIVULGACIÓN EN NÚMERO DE

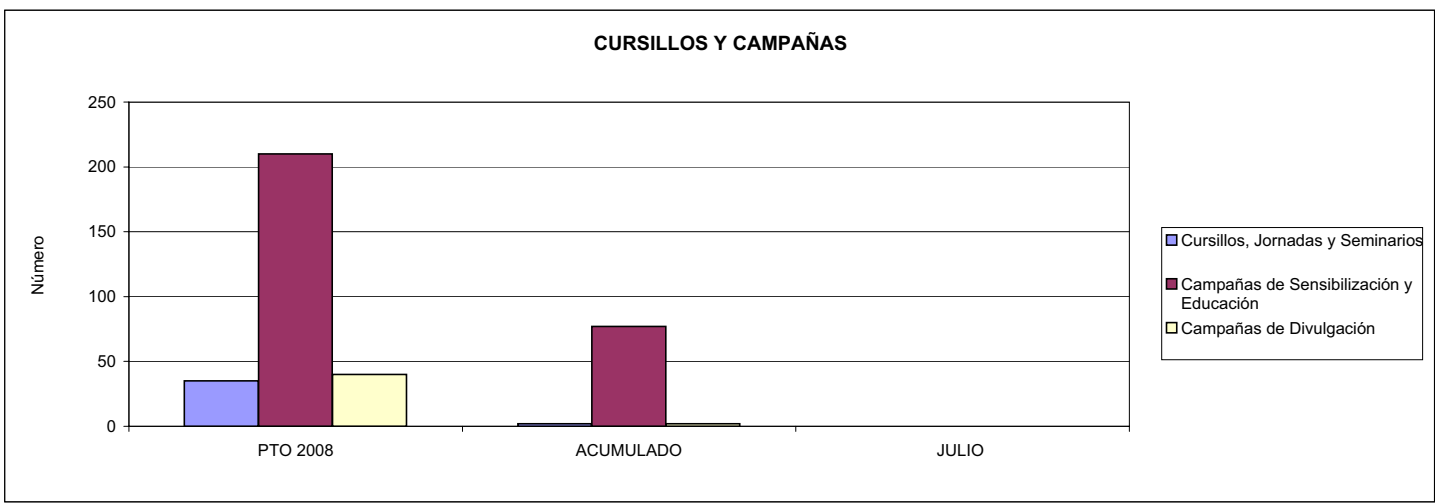



115 MUTUA DE CEUTA-SMAT		Area 4	
		G.P. 43	Programa 64
PROGRAMA: ADMINISTRACIÓN DEL PATRIMONIO			
<b>ACTIVIDADES</b>			
GESTIONAR Y CONTROLAR LA SITUACIÓN Y VARIACIÓN FINANCIERA Y PATRIMONIAL			
<b>OBJETIVOS</b>			
CL	DENOMINACIÓN	Presupuesto 2008	
02	OBTENER UN % DE RENTABILIDAD MEDIA DE LA CARTERA DEL	2,09	0,00
09	OBTENER UN % DE EXCEDENTE DE GESTIÓN SOBRE CUOTAS DEL	16,70	3,80
<b>MEDIOS HUMANOS Y FINANCIEROS</b>			
CL	MEDIOS	Presupuesto 2008	
10	NÚMERO DE PERSONAS	0	0
	EN MILES DE EUROS		
14	Transferencias	3.669,16	3.669,16
16	TOTAL OPERACIONES NO FINANCIERAS	3.669,16	3.669,16
17	TOTAL OPERACIONES FINANCIERAS	13.447,32	0,00
18	TOTAL GASTOS DEL PROGRAMA	17.116,48	3.669,16
<b>INDICADORES PARA EL SEGUIMIENTO DE OBJETIVOS</b>			
CL	DENOMINACIÓN	Presupuesto 2008	
24	IMPORTE MEDIO DE LA CARTERA DE VALORES (EN MILES DE EUROS)	9.125,78	0,00
25	RENDIMIENTO NETO EN EL PERÍODO DE LA CARTERA DE VALORES (EN MILES DE EUROS)	190,58	152,16
40	EXCEDENTE DE GESTIÓN EN EL PERÍODO(EN MILES DE EUROS)	13.474,18	1.444,70
41	RECAUDACIÓN POR CUOTAS EN EL PERÍODO(EN MILES DE EUROS)	80.690,86	37.971,75



115 MUTUA DE CEUTA-SMAT		Area 4	
		G.P. 45	Programa 91
PROGRAMA: DIRECCIÓN Y SERVICIOS GENERALES		RESPONSABLE:	
<b>ACTIVIDADES</b>			
DIRIGIR, COORDINAR Y APOYAR LAS ACTIVIDADES DE LA ENTIDAD INSPECCIONAR LOS CENTROS Y SERVICIOS PROPIOS Y CONCERTADOS GESTIONAR Y COORDINAR LA POLÍTICA DE PERSONAL, SUMINISTROS Y MANTENIMIENTO ELABORAR Y GESTIONAR LOS PRESUPUESTOS			
<b>OBJETIVOS</b>			
CL	DENOMINACIÓN	Presupuesto 2008	
01	CONSEGUIR QUE EL ABSENTISMO S/JORNADAS TOTALES NO EXCEDA EL %	1,50	0,00
08	CONSEGUIR QUE EL COSTE DE LOS SERVICIOS S/CUOTAS NO REBASE EL %	18,44	22,60
09	CONSEGUIR UN COSTE DE LOS SERVICIO POR TRABAJADOR PROTEGIDO, EN EUROS, DE	111,40	0,00
<b>MEDIOS HUMANOS Y FINANCIEROS</b>			
CL	MEDIOS	Presupuesto 2008	
10	NÚMERO DE PERSONAS	62	0
	EN MILES DE EUROS		
11	Gastos de personal	2.511,39	1.587,44
12	Otros gastos de funcionamiento	1.959,59	1.657,46
13	TOTAL COSTE DE LOS SERVICIOS	4.470,98	3.244,90
14	Transferencias	1,00	0,00
15	Inversiones	633,41	356,07
16	TOTAL OPERACIONES NO FINANCIERAS	5.105,39	3.600,97
17	TOTAL OPERACIONES FINANCIERAS	162,77	112,35
18	TOTAL GASTOS DEL PROGRAMA	5.268,16	3.713,32
<b>INDICADORES PARA EL SEGUIMIENTO DE OBJETIVOS</b>			
CL	DENOMINACIÓN	Presupuesto 2008	
25	NÚMERO DE JORNADAS LABORALES DE TODO EL PERSONAL DE LA ENTIDAD	45.657	23.940
26	NÚMERO DE JORNADAS LABORALES PERDIDAS DE TODO EL PERSONAL DE LA ENTIDAD	685	0
40	IMPORTE TOTAL DEL COSTE DE LOS SERVICIOS DE LA ENTIDAD (EN MILES DE EUROS)	14.878,92	8.581,83
41	RECAUDACIÓN POR CUOTAS (EN MILES DE EUROS)	80.690,86	37.971,75
42	POBLACIÓN LABORAL PROTEGIDA AL FINAL DEL PERÍODO	133.559	0



115 MUTUA DE CEUTA-SMAT

ÁREA 4 "TESORERÍA, INFORMÁTICA Y OTROS SERVICIOS FUNCIONALES"

OBJETIVOS DEL PROGRAMA 4364 "ADMINISTRACIÓN DEL PATRIMONIO"

02 OBTENER UN % DE RENTABILIDAD MEDIA DE LA CARTERA

09 OBTENER UN % DE EXCEDENTE DE GESTIÓN SOBRE CUOTAS DEL

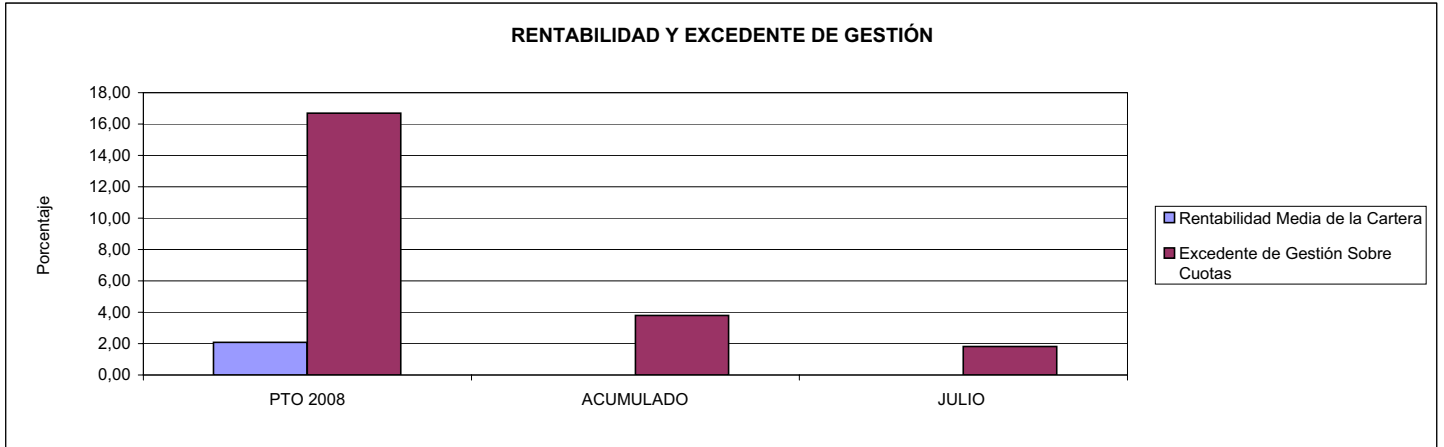

115 MUTUA DE CEUTA-SMAT

ÁREA 4 "TESORERÍA, INFORMÁTICA Y OTROS SERVICIOS FUNCIONALES"

OBJETIVOS DEL PROGRAMA 4591 "DIRECCIÓN Y SERVICIOS GENERALES"

01 CONSEGUIR QUE EL ABSENTISMO S/JORNADAS DE TRABAJO NO EXCEDA EL %

08 CONSEGUIR QUE EL COSTE DEL SERVICIO S/CUOTAS NO REBASE EL %

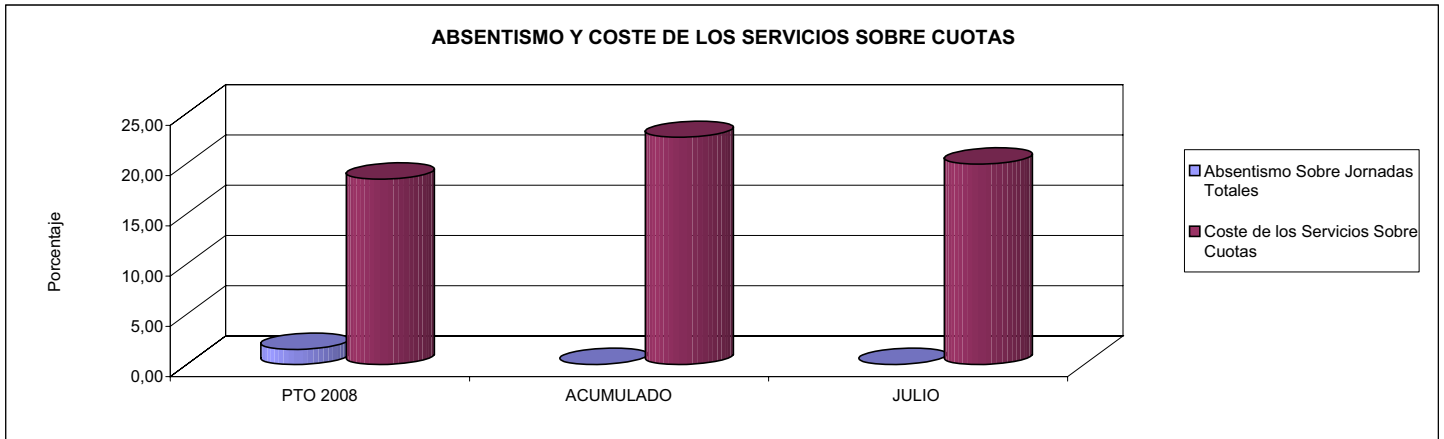

09 CONSEGUIR UN COSTE DE LOS SERVICIOS POR TRABAJADOR PROTEGIDO, EN EUROS, DE

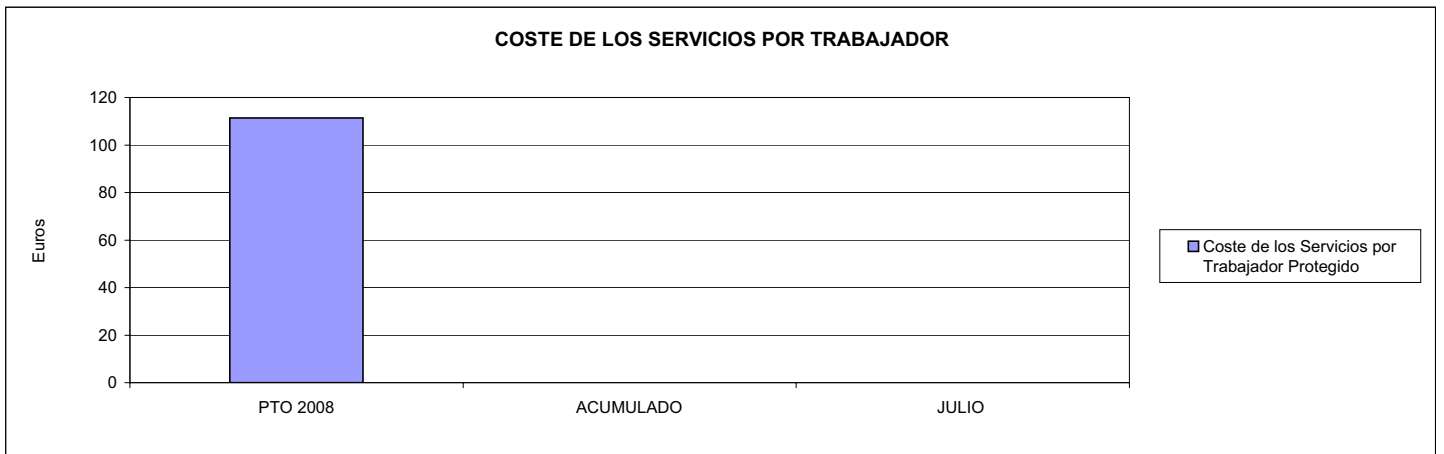





151 ASEPEYO		Area 1	
		G.P. 11	Programa 02
PROGRAMA: INCAPACIDAD TEMPORAL Y OTRAS PRESTACIONES		RESPONSABLE:	
<b>ACTIVIDADES</b>			
RECONOCIMIENTO DE PRESTACIONES DE PAGO DIRECTO POR INCAPACIDAD TEMPORAL VIGILANCIA DE LOS RECONOCIMIENTOS EFECTUADOS EN RÉGIMEN DE PAGO DELEGADO VIGILANCIA DEL AGOTAMIENTO DE LOS PLAZOS DE ESTAS PRESTACIONES SEGUIMIENTO DE LA INCAPACIDAD TEMPORAL POR RÉGIMENES Y TIPOS DE PAGO (DIRECTO Y DELEGADO)			
<b>OBJETIVOS</b>			
CL	DENOMINACIÓN	Presupuesto 2008	
01	CONSEGUIR UNA DURACIÓN MEDIAS MÁXIMA, EN DÍAS, DE CADA PROCESO DE	33,42	33,08
02	Nº MÁXIMO DE PROCESOS PENDIENTES DE ALTA POR CADA MIL AFILIADOS AL FINAL DEL PERÍODO DE	22,86	27,29
03	CONSEGUIR UN GASTO DIRECTO MÁXIMO POR AFILIADO DE EUROS	143,62	105,66
04	CONSEGUIR UN NÚM. MEDIO MÁXIMO DE DÍAS INDEMNIZADOS POR CADA PROCESO INDEMNIZADO DE	61,77	64,42
05	CONSEGUIR UN GASTO MÁXIMO POR DÍA INDEMNIZADO DE EUROS	27,14	22,51
06	REALIZAR GASTO DIRECTO MÁXIMO POR PROCESO INDEMNIZADO CON ALTA EN EL PERÍODO DE EUROS	1.676,67	1.450,42
07	REALIZAR UN GASTO TOTAL MÁXIMO POR AFILIADO DE EUROS	155,87	116,18
08	CONSEGUIR UN GASTO TOTAL MÁXIMO POR DÍA INDEMNIZADO DE EUROS	29,46	24,75
09	REALIZAR UN GASTO TOTAL MÁXIMO POR PROCESO INDEMNIZADO DE EUROS	1.819,69	1.594,74
<b>MEDIOS HUMANOS Y FINANCIEROS</b>			
CL	MEDIOS	Presupuesto 2008	
10	NÚMERO DE PERSONAS	576	489
11	EN MILES DE EUROS		
11	Gastos de personal	26.284,62	15.805,44
12	Otros gastos de funcionamiento	26.511,38	12.817,54
13	TOTAL COSTE DE LOS SERVICIOS	52.796,00	28.622,98
14	Transferencias	687.795,16	319.150,07
15	Inversiones	260,00	0,00
16	TOTAL OPERACIONES NO FINANCIERAS	740.851,16	347.773,05
18	TOTAL GASTOS DEL PROGRAMA	740.851,16	347.773,05
<b>INDICADORES PARA EL SEGUIMIENTO DE OBJETIVOS</b>			
CL	DENOMINACIÓN	Presupuesto 2008	
19	NUM. DE PROCESOS CUYA ALTA SE HAYA PRODUCIDO EN EL PERÍODO	862.954	476.858
20	Nº DÍAS DE BAJA, DEL PERÍODO O ANTERIORES, PROCESOS CUYA ALTA SE HAYA PROD. EN PERÍODO	28.844.220	15.772.732
21	Nº PROCESOS EN LOS QUE EL ÚLTIMO DÍA DEL PERÍODO EL PACIENTE SE ENCUENTRA EN SIT. DE BAJA	104.688	74.084
22	POBLACIÓN MEDIA PROTEGIDA EL ÚLTIMO DÍA DEL PERÍODO	4.578.619	2.715.029
23	POBLACIÓN MEDIA PROTEGIDA EN EL PERÍODO	4.508.619	2.722.494
24	GASTO DIREC. EN PERÍODO EN CONCEPTO DE INCAP. TEMP. MILES € EXCLUIDAS EMP. COLABORADORAS	647.540,62	287.665,62
25	NÚMERO DE PROCESOS INICIADOS EN EL PERÍODO	1.138.770	608.250
60	NUM. DE PROCESOS INDEMNIZADOS CUYA ALTA SE HAYA PRODUCIDO EN EL PERÍODO	448.648	227.401
61	Nº DÍAS INDEM. EN EL PERÍODO O ANTERIORES, DE PROC. INDEM. ALTA SE HAYA PROD. EN EL PERÍODO	27.714.792	14.650.219
62	NUM. DE PROCESOS INDEMNIZADOS INICIADOS EN EL PERÍODO	481.507	244.967
63	NUM. DE DÍAS INDEMNIZADOS EN EL PERÍODO	23.857.558	12.777.501
64	NUM. DE PROCESOS INDEMNIZADOS INICIADOS POR CADA 1000 AFILIADOS	107	90
65	NUM. DE DÍAS INDEMNIZADOS POR CADA AFILIADO	5,29	4,69
66	GASTOS ASOCIADOS GENERADOS EN PERÍODO. (SANITARIOS, DE ADMON Y OTROS GENERALES, MILES €)	55.235,40	28.622,97





151 ASEPEYO

ÁREA 1 "PRESTACIONES ECONÓMICAS"

OBJETIVOS DEL PROGRAMA 1102 "INCAPACIDAD TEMPORAL Y OTRAS PRESTACIONES"

01 DURACIÓN MEDIA MÁXIMA DE CADA PROCESO

04 NÚMERO MEDIO MÁXIMO DE DÍAS INDEMNIZADOS POR CADA PROCESO INDEMNIZADO

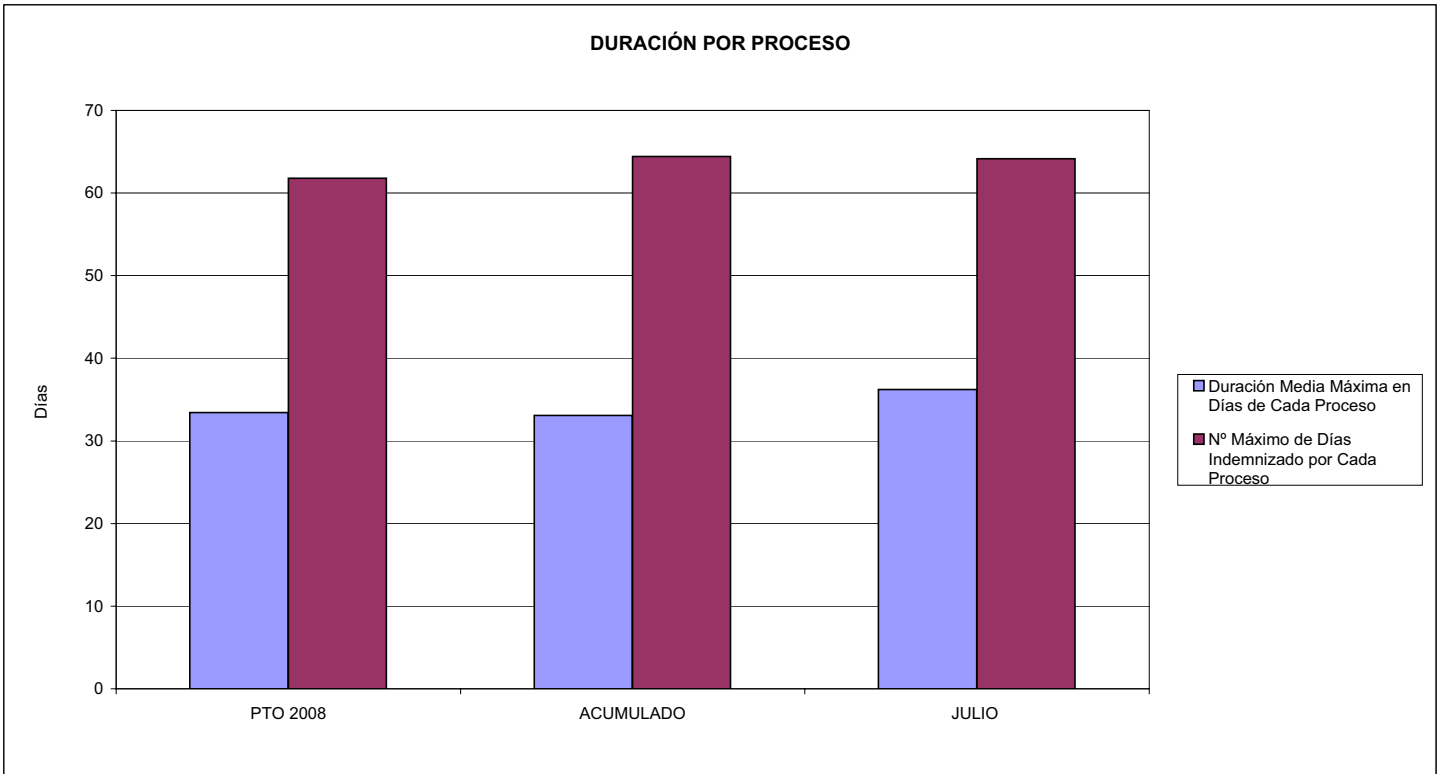

02 NÚM. MÁXIMO DE PROCESOS PENDIENTES DE ALTA POR CADA MIL AFILIADOS AL FINAL DEL PERÍODO

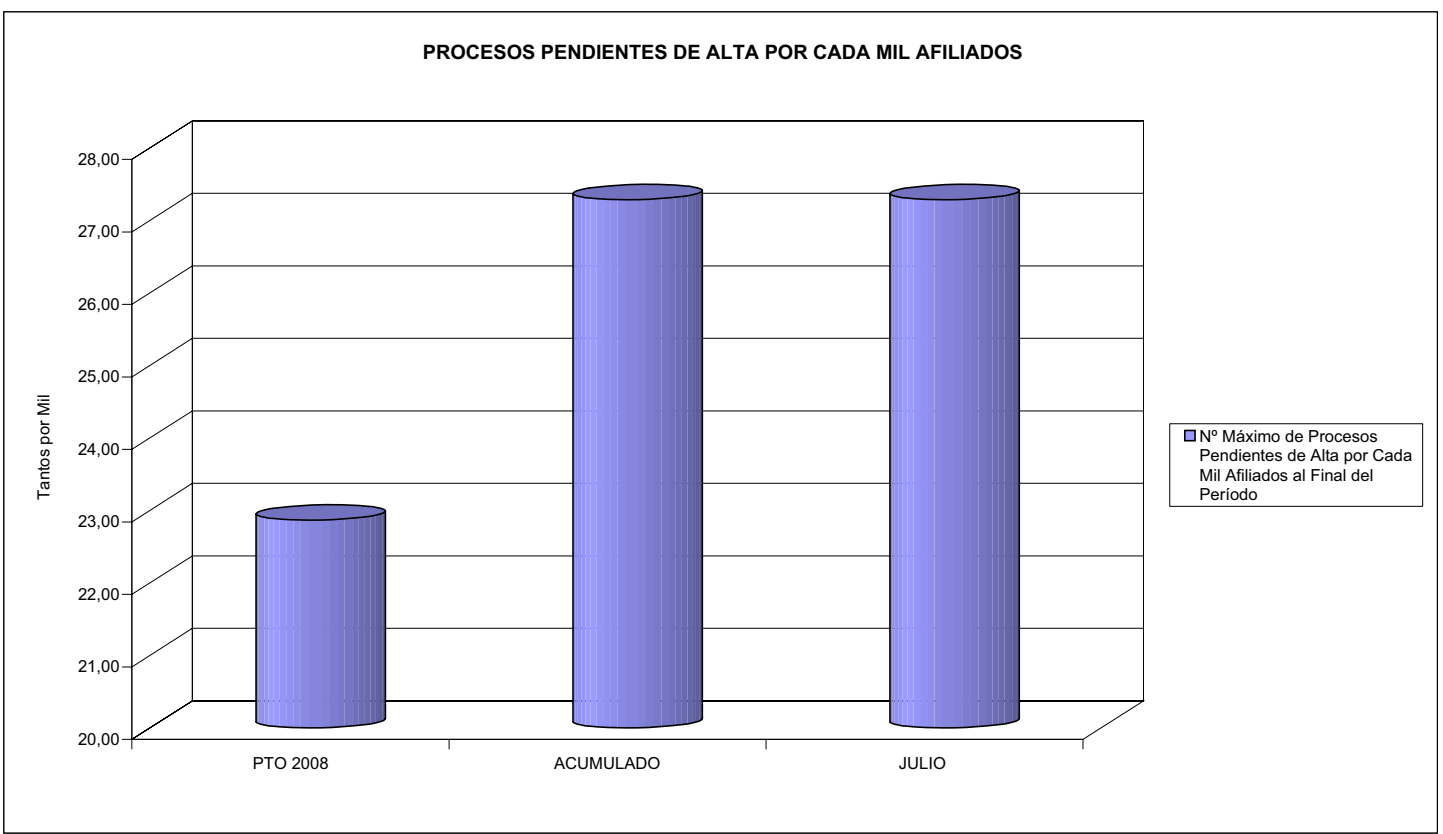



151 ASEPEYO

ÁREA 1 "PRESTACIONES ECONÓMICAS"

OBJETIVOS DEL PROGRAMA 1102 "INCAPACIDAD TEMPORAL Y OTRAS PRESTACIONES"

- 03 GASTO DIRECTO MÁXIMO POR AFILIADO
- 05 GASTO MÁXIMO POR DÍA INDEMNIZADO
- 07 GASTO TOTAL MÁXIMO POR AFILIADO
- 08 GASTO TOTAL MÁXIMO POR DÍA INDEMNIZADO

GASTO POR AFILIADO Y DÍA

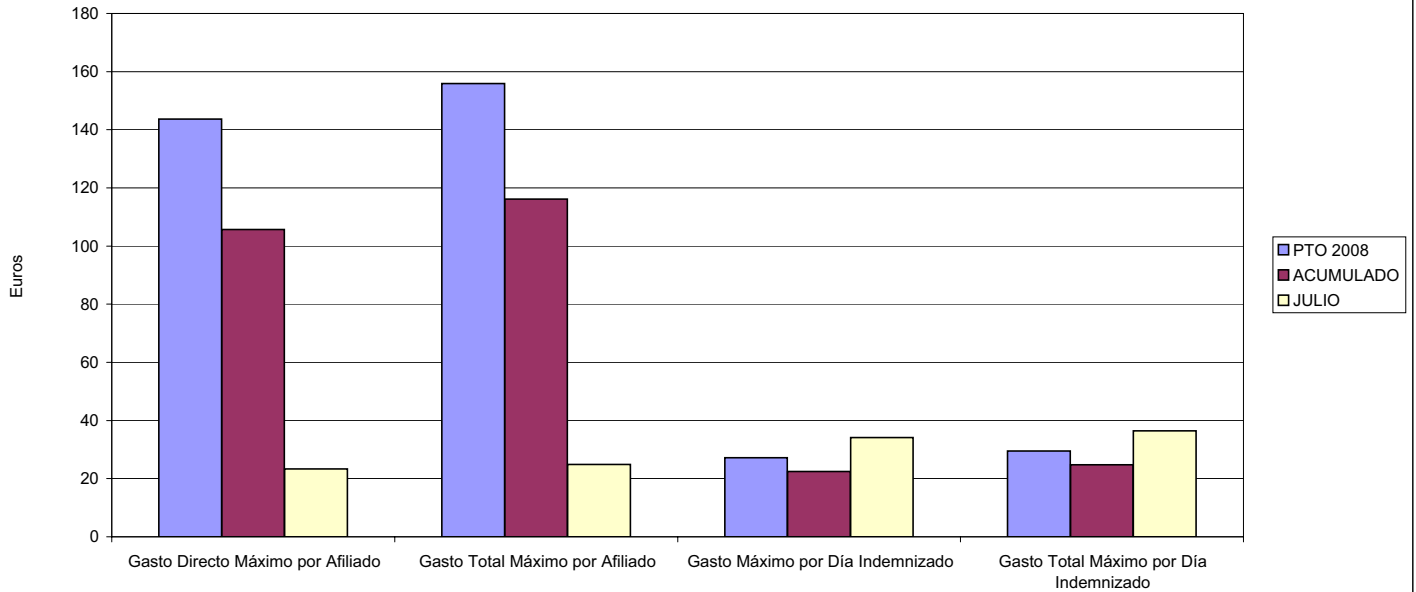

- 06 GASTO DIRECTO MÁXIMO POR PROCESO INDEMNIZADO CON ALTA EN EL PERÍODO
- 09 GASTO TOTAL MÁXIMO POR PROCESO INDEMNIZADO

COSTO MÁXIMO POR PROCESO

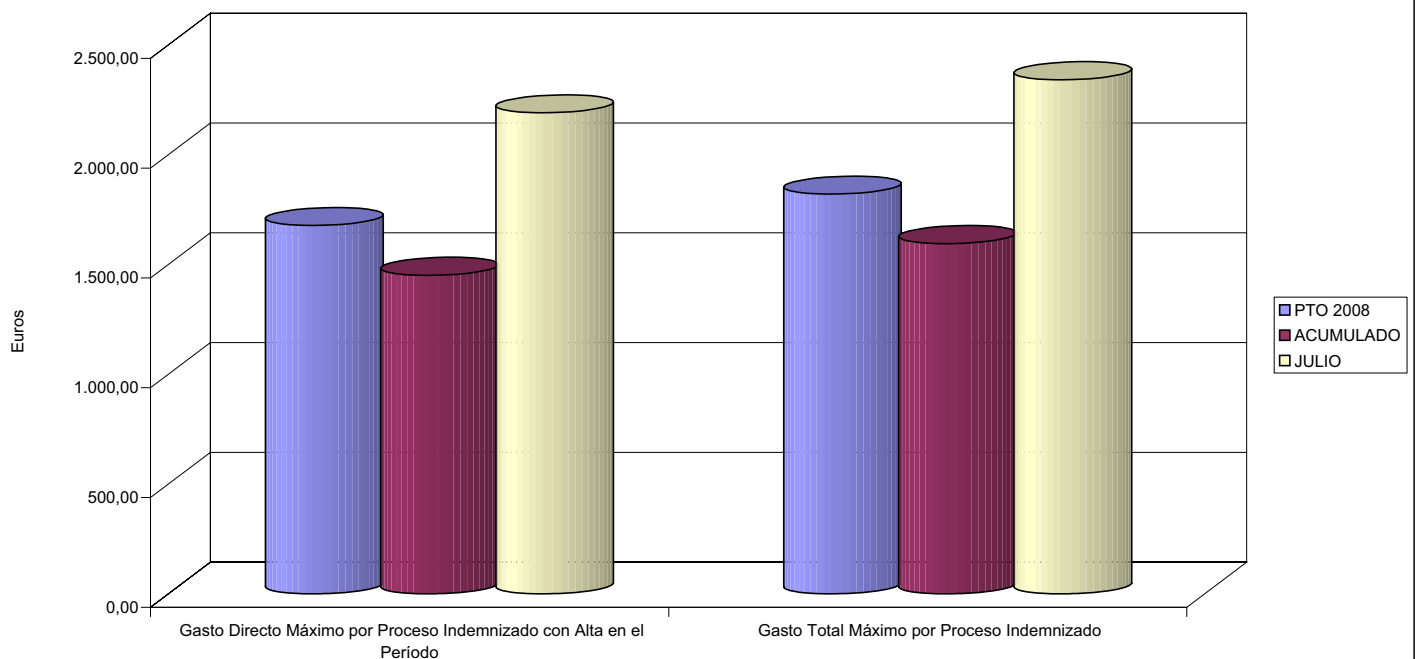



151 ASEPEYO		Area 1	
		G.P. 11	Programa 05
PROGRAMA: CAPITALES RENTA Y OTRAS COMPENSACIONES FINANCIERAS DE ACCIDENTES DE TRABAJO		RESPONSABLE:	
<b>ACTIVIDADES</b>			
RECONOCIMIENTO DE LOS DERECHOS A PRESTACIONES VITALICIAS Y TEMPORALES A BENEFICIARIOS DE INVALIDEZ MUERTE Y SUPERVIVENCIA DE ACCIDENTES DE TRABAJO CONTROL DE CÁLCULO DE LOS CAPITALES COSTE DE RENTA DE ACCIDENTES DE TRABAJO TRAMITACIÓN DE LOS EXPEDIENTES ANTE LOS ORGANISMOS CORRESPONDIENTES			
<b>OBJETIVOS</b>			
CL	DENOMINACIÓN	Presupuesto 2008	
01	ATENDER UN NÚMERO DE SINIESTROS DE INVALIDEZ GENERADORES DE CAPITALES RENTA	1.424	495
02	ATENDER UN NÚMERO DE SINIESTROS POR MUERTE, GENERADORES DE CAPITALES RENTA	218	152
<b>MEDIOS HUMANOS Y FINANCIEROS</b>			
CL	MEDIOS	Presupuesto 2008	
10	NÚMERO DE PERSONAS	46	45
	EN MILES DE EUROS		
11	Gastos de personal	2.333,48	1.265,94
12	Otros gastos de funcionamiento	668,31	58,74
13	TOTAL COSTE DE LOS SERVICIOS	3.001,79	1.324,68
14	Transferencias	559.988,35	239.284,99
15	Inversiones	36,00	0,00
16	TOTAL OPERACIONES NO FINANCIERAS	563.026,14	240.609,67
18	TOTAL GASTOS DEL PROGRAMA	563.026,14	240.609,67
<b>INDICADORES PARA EL SEGUIMIENTO DE OBJETIVOS</b>			
CL	DENOMINACIÓN	Presupuesto 2008	
19	IMPORTE DE LOS CAPITALES RENTA POR INVALIDEZ (EN MILES DE EUROS)	192.324,28	100.522,33
20	NÚMERO DE SINIESTROS GENERADOS DE CAPITALES RENTA POR INVALIDEZ	1.424	495
21	IMPORTE MEDIO DE LOS CAPITALES RENTA POR INVALIDEZ (EN EUROS)	135.059,19	203.075,41
22	IMPORTE DE LOS CAPITALES RENTA POR MUERTE ( EN MILES DE EUROS)	45.781,06	21.419,62
23	NÚMERO DE SINIESTROS DEVENGADOS DE CAPITALES RENTA POR MUERTE	218	152
24	IMPORTE MEDIO DE LOS CAPITALES RENTA POR MUERTE (EN EUROS)	210.004,86	140.918,55
25	POBLACIÓN LABORAL PROTEGIDA POR I.M.S. AL FINAL DEL PERÍODO	2.627.900	2.605.661



151 ASEPEYO

ÁREA 1 "PRESTACIONES ECONÓMICAS"

OBJETIVOS DEL PROGRAMA 1105 "CAPITALES RENTA Y OTRAS COMPENSACIONES FINANCIERAS DE ACCIDENTES DE TRABAJO"

01 NÚMERO DE SINIESTROS DE INVALIDEZ GENERADORES DE CAPITALES RENTA

02 NÚMERO DE SINIESTROS POR MUERTE GENERADORES DE ACCIDENTES DE TRABAJO

CAPITALES RENTA POR ORIGEN DE SINIESTRO

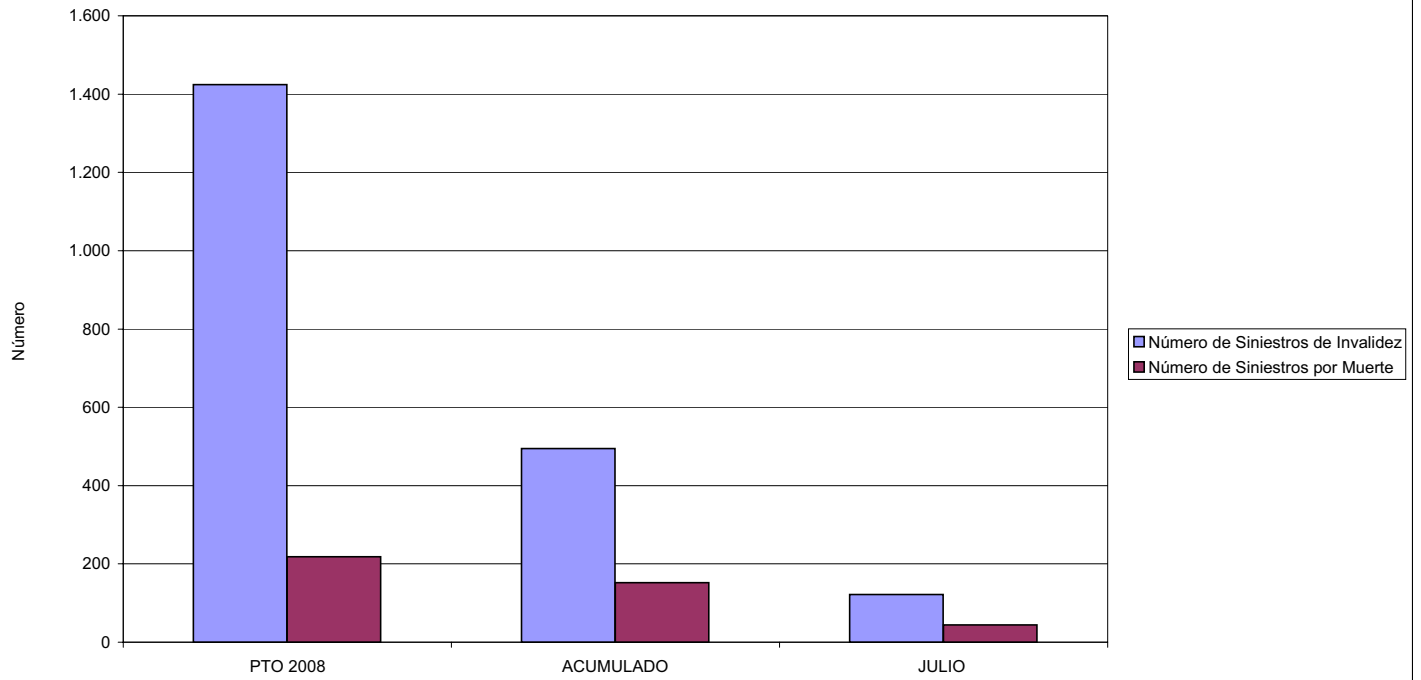



151 ASEPEYO		Area 2	
		G.P. 21	Programa 22
PROGRAMA: MEDICINA AMBULATORIA DE MUTUAS DE ACCIDENTES DE TRABAJO			
<b>ACTIVIDADES</b>			
GESTIÓN DE LA ASISTENCIA SANITARIA EN RÉGIMEN AMBULATORIO EN CENTROS PROPIOS DE LAS MUTUAS Y EN SUS CENTROS MANCOMUNADOS CONTROL DE LA ASISTENCIA SANITARIA PRESTADA CON MEDIOS AJENOS CREACIÓN, ADAPTACIÓN Y MEJORA DE CENTROS PROPIOS DE LAS MUTUAS Y DE SUS CENTROS MANCOMUNADOS			
<b>OBJETIVOS</b>			
CL	DENOMINACIÓN	Presupuesto 2008	
02	ATENDER UN PORCENTAJE DE PACIENTES CON MEDIOS PROPIOS DE	75,63	67,88
03	ATENDER UN NÚMERO DE PACIENTES DE	450.000	198.715
<b>MEDIOS HUMANOS Y FINANCIEROS</b>			
CL	MEDIOS	Presupuesto 2008	
10	NÚMERO DE PERSONAS	1.100	1.072
	EN MILES DE EUROS		
11	Gastos de personal	43.009,96	28.273,36
12	Otros gastos de funcionamiento	59.090,41	36.303,41
13	TOTAL COSTE DE LOS SERVICIOS	102.100,37	64.576,77
14	Transferencias	20.986,72	7.665,71
15	Inversiones	18.943,55	7.843,97
16	TOTAL OPERACIONES NO FINANCIERAS	142.030,64	80.086,45
18	TOTAL GASTOS DEL PROGRAMA	142.030,64	80.086,45
<b>INDICADORES PARA EL SEGUIMIENTO DE OBJETIVOS</b>			
CL	DENOMINACIÓN	Presupuesto 2008	
19	NÚMERO DE CONSULTAS NUEVAS CON MEDIOS PROPIOS	398.012	195.434
20	NÚMERO DE CONSULTAS SUCESIVAS CON MEDIOS PROPIOS	779.761	932.914
22	NÚMERO DE PACIENTES ATENDIDOS CON MEDIOS PROPIOS	450.000	198.715
23	NÚMERO DE PACIENTES ATENDIDOS CON MEDIOS AJENOS	145.000	94.037
28	POBLACIÓN LABORAL PROTEGIDA AL FINAL DEL PERÍODO POR I.T. POR CONTINGENCIAS PROFESIONALES	2.510.394	2.303.289



151 ASEPEYO

ÁREA 2 "ASISTENCIA SANITARIA"

OBJETIVOS DEL PROGRAMA 2122 "GESTIÓN AMBULATORIA"

02 ATENDER UN PORCENTAJE DE PACIENTES CON MEDIOS PROPIOS

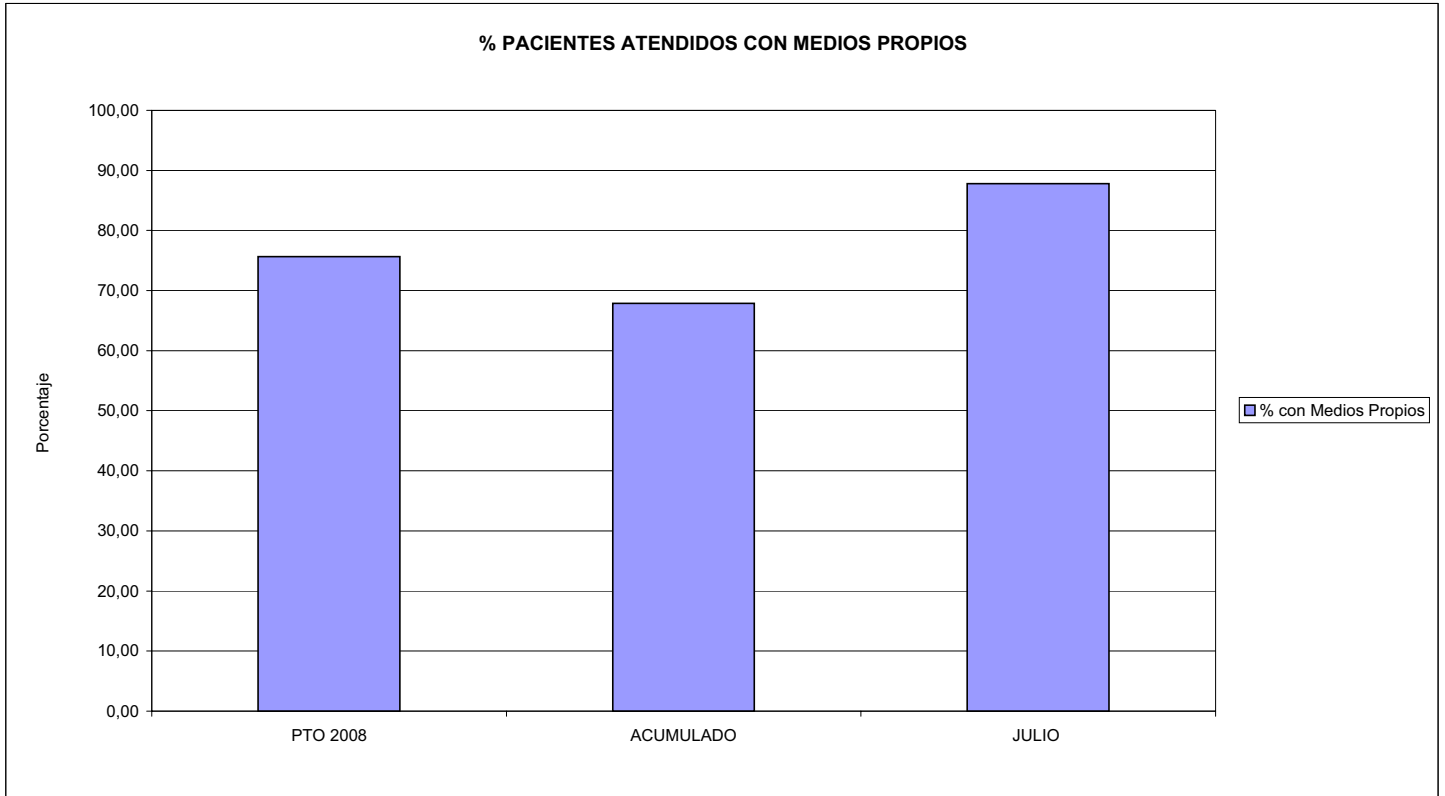

03 PACIENTES ATENDIDOS CON MEDIOS PROPIOS

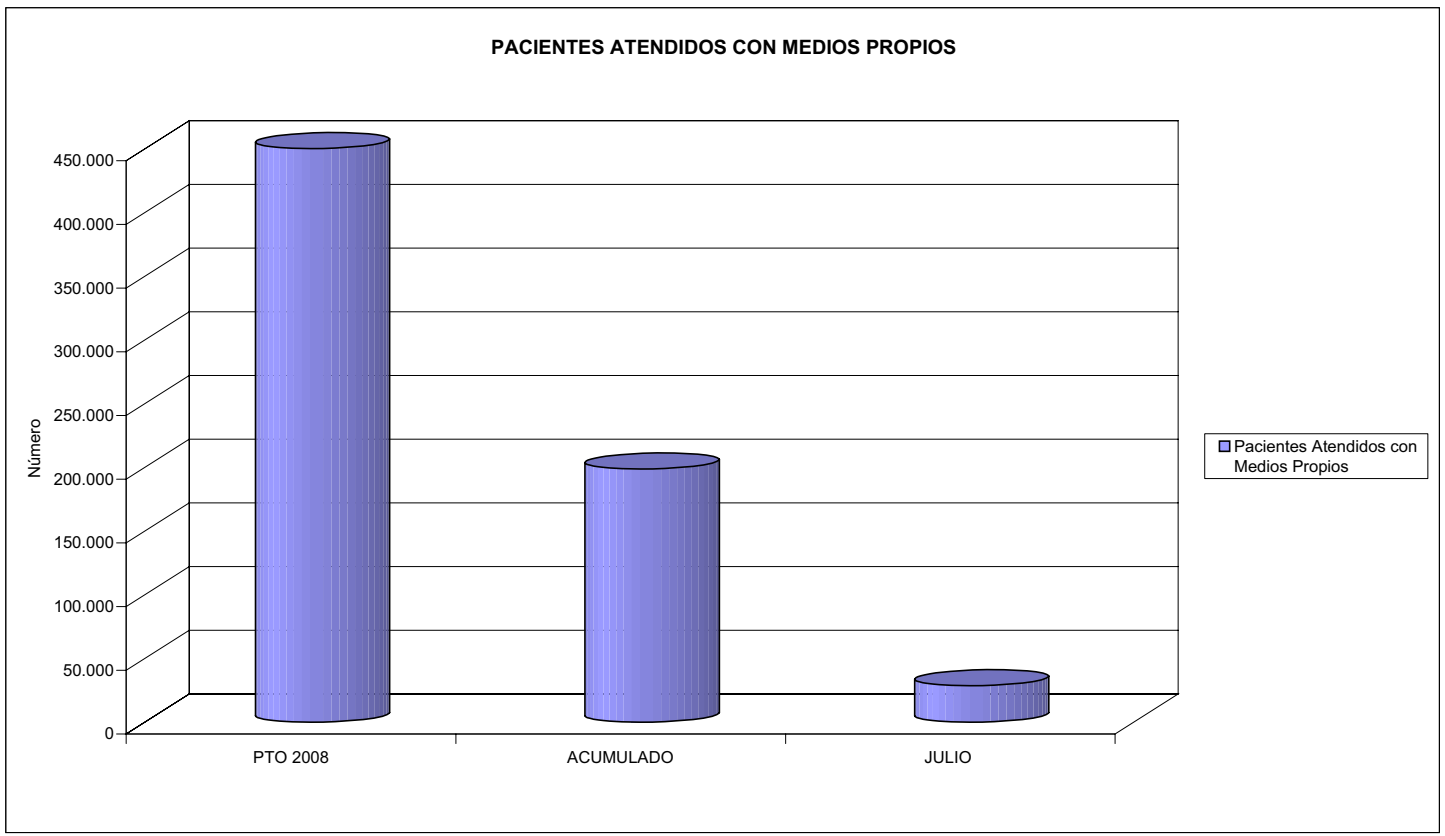



151 ASEPEYO		Area 2	
		G.P. 22	Programa 24
PROGRAMA: MEDICINA HOSPITALARIA DE MUTUAS DE ACCIDENTES DE TRABAJO		RESPONSABLE:	
<b>ACTIVIDADES</b>			
GESTIÓN DE LA ASISTENCIA SANITARIA EN RÉGIMEN HOSPITALARIO EN CENTROS PROPIOS DE LAS MUTUAS Y EN SUS CENTROS MANCOMUNADOS CONTROL DE LA ASISTENCIA SANITARIA PRESTADA CON MEDIOS AJENOS CREACIÓN, ADAPTACIÓN Y MEJORA DE CENTROS PROPIOS DE LAS MUTUAS Y DE SUS CENTROS MANCOMUNADOS			
<b>OBJETIVOS</b>			
CL	DENOMINACIÓN	Presupuesto 2008	
01	OBTENER UN PORCENTAJE DE OCUPACIÓN EN CENTROS PROPIOS DEL	61,61	54,27
02	CONSEGUIR UNA ESTANCIA MEDIA EN CENTROS PROPIOS DE	7,51	6,67
03	CONSEGUIR UN COSTE MEDIO EN EUROS POR ESTANCIA EN CENTROS PROPIOS DE	873,10	902,00
04	CONSEGUIR UN COSTE MEDIO EN EUROS POR ESTANCIA EN CENTROS AJENOS DE	738,27	1.260,03
<b>MEDIOS HUMANOS Y FINANCIEROS</b>			
CL	MEDIOS	Presupuesto 2008	
10	NÚMERO DE PERSONAS	519	532
	EN MILES DE EUROS		
11	Gastos de personal	27.977,13	15.797,59
12	Otros gastos de funcionamiento	41.287,21	28.450,66
13	TOTAL COSTE DE LOS SERVICIOS	69.264,34	44.248,25
14	Transferencias	1.225,08	611,99
15	Inversiones	3.415,59	901,52
16	TOTAL OPERACIONES NO FINANCIERAS	73.905,01	45.761,76
18	TOTAL GASTOS DEL PROGRAMA	73.905,01	45.761,76
<b>INDICADORES PARA EL SEGUIMIENTO DE OBJETIVOS</b>			
CL	DENOMINACIÓN	Presupuesto 2008	
19	NÚMERO DE CAMAS DE CLINICA PROPIAS INSTALADAS	216	216
20	NÚMERO DE CAMAS DE U.V.I. PROPIAS INSTALADAS	13	13
21	NÚMERO DE CAMAS DE REHABILITACIÓN PROPIAS INSTALADAS	36	36
22	NÚMERO TOTAL DE CAMAS HOSPITALARIAS PROPIAS INSTALADAS	265	265
23	NÚMERO DE ESTANCIAS PROPIAS CAUSADAS EN EL PERÍODO	56.670	30.634
24	NÚMERO DE ESTANCIAS PROPIAS POSIBLES EN EL PERÍODO	91.980	56.445
25	NÚMERO DE INGRESOS DEL PERÍODO EN CENTROS PROPIOS	7.550	4.595
26	COSTE DE ASISTENCIA HOSPITALARIA CON MEDIOS PROPIOS (EN MILES DE EUROS)	49.478,63	27.632,00
27	COSTE ASISTENCIA HOSPITALARIA CON MEDIOS AJENOS (EN MILES DE EUROS)	19.785,71	16.789,94
28	NÚMERO DE ACCIDENTADOS INGRESADOS EN CENTROS AJENOS	4.250	2.768
29	NÚMERO DE ESTANCIAS DE ACCIDENTADOS EN CENTROS AJENOS	26.800	13.325
30	DURACIÓN MEDIA EN DÍAS DE LOS PROCESOS DE INTERNAMIENTO EN CENTROS AJENOS	6,31	4,81



151 ASEPEYO

ÁREA 2 "ASISTENCIA SANITARIA"

OBJETIVOS DEL PROGRAMA 2224 "MEDICINA HOSPITALARIA"

01 OBTENER UN PORCENTAJE DE OCUPACIÓN EN CENTROS PROPIOS DE

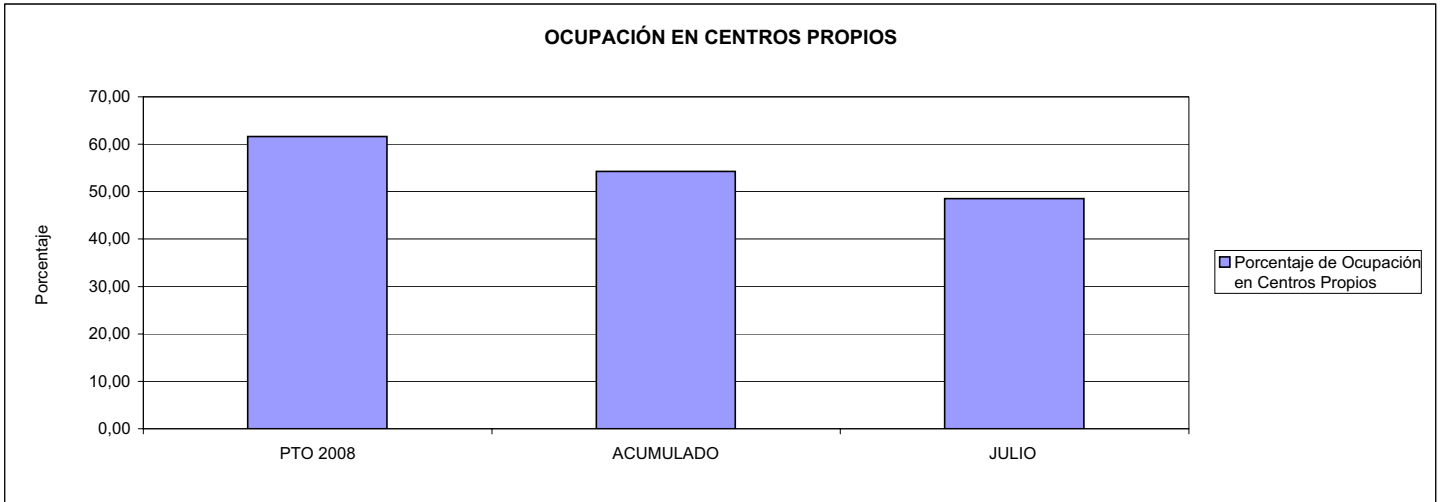

02 CONSEGUIR UNA ESTANCIA MEDIA EN CENTROS PROPIOS

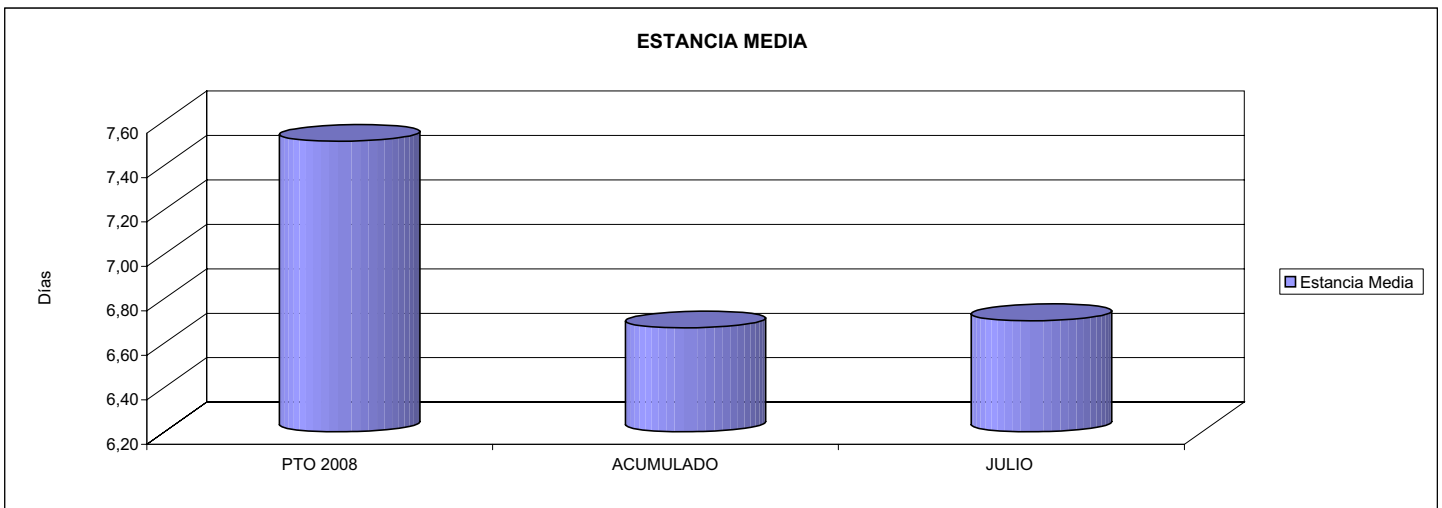

03 CONSEGUIR UN COSTE MEDIO EN € POR ESTANCIA EN CENTROS PROPIOS DE

04 CONSEGUIR UN COSTE MEDIO EN € POR ESTANCIA EN CENTROS AJENOS DE

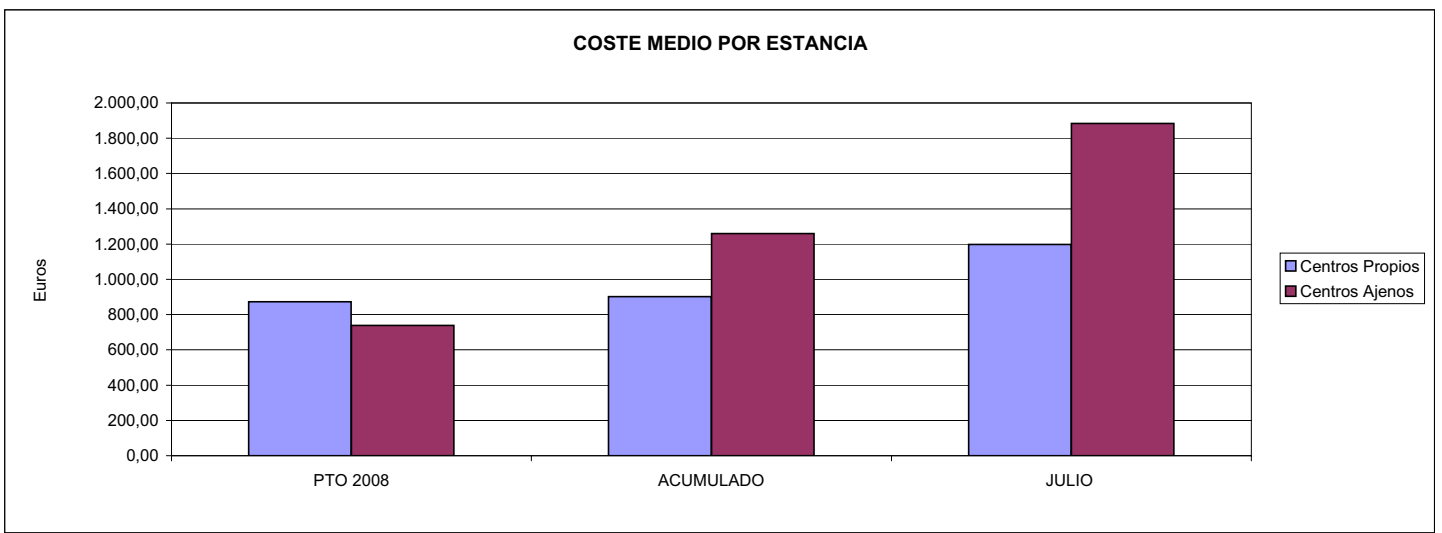





151 ASEPEYO		Area 3	
		G.P.	Programa
		34	36
PROGRAMA: HIGIENE Y SEGURIDAD EN EL TRABAJO			
<b>ACTIVIDADES</b>			
ASESORAMIENTO SOBRE GESTIÓN DE RIESGOS INVESTIGACIÓN E INSPECCIÓN DE ACCIDENTES INFORMACIÓN Y DIVULGACIÓN ESTUDIOS DE PUESTOS Y CONDICIONES DE TRABAJO			
<b>OBJETIVOS</b>			
CL	DENOMINACIÓN	Presupuesto 2008	
01	REALIZAR INVESTIGACIONES EN ACCIDENTES EN UN % DEL	10,10	7,89
02	REALIZAR ESTUDIOS SOBRE SINIESTRABILIDAD EN EMPRESAS EN NÚMERO DE	16.000	17.607
03	VISITAS DE ASESORAMIENTO Y ORIENT. CENTROS DE TRABAJO EN MATERIA DE SEGURIDAD E HIG. EN Nº	27.000	17.463
04	REALIZAR CURSILLOS, JORNADAS, SEMINARIOS EN NÚMERO DE	1.150	915
05	MANTENER LA SINIESTRABILIDAD SOBRE EL COLECTIVO PROTEGIDO EN UN %	6,05	3,62
07	REALIZAR CAMPAÑAS DE SENSIBILIZACIÓN Y EDUCACIÓN EN NÚMERO DE	22.500	7.957
08	REALIZAR ACTUACIONES DE ASESORAMIENTO EN NÚMERO DE	40.000	41.712
09	REALIZAR CAMPAÑAS DE DIVULGACIÓN EN NÚMERO DE	6.100	4.086
<b>MEDIOS HUMANOS Y FINANCIEROS</b>			
CL	MEDIOS	Presupuesto 2008	
10	NÚMERO DE PERSONAS	165	164
	EN MILES DE EUROS		
11	Gastos de personal	7.611,23	4.206,55
12	Otros gastos de funcionamiento	4.670,92	2.006,26
13	TOTAL COSTE DE LOS SERVICIOS	12.282,15	6.212,81
15	Inversiones	112,13	16,34
16	TOTAL OPERACIONES NO FINANCIERAS	12.394,28	6.229,15
18	TOTAL GASTOS DEL PROGRAMA	12.394,28	6.229,15
<b>INDICADORES PARA EL SEGUIMIENTO DE OBJETIVOS</b>			
CL	DENOMINACIÓN	Presupuesto 2008	
19	NÚMERO DE ACCIDENTES INVESTIGADOS	15.500	7.512
20	NÚMERO DE ACCIDENTES ACAECIDOS	153.500	95.221
21	NÚMERO DE ESTUDIOS DE SINIESTRABILIDAD EN EMPRESAS REALIZADOS	16.000	17.607
22	NÚMERO DE VISITAS A CENTROS DE TRABAJO REALIZADAS	27.000	17.463
23	NÚMERO DE ENCUESTAS EN MATERIA PREVENTIVA REALIZADAS	12.000	16.473
24	NÚMERO DE CURSILLOS, JORNADAS, SEMINARIOS EN MATERIA PREVENTIVA REALIZADOS	1.150	915
25	NÚMERO DE ASISTENTES A LOS CURSILLOS, JORNADAS Y SEMINARIOS	15.800	7.662
26	NÚMERO DE ACCIDENTADOS EN EL PERÍODO	159.000	94.256
27	POBLACIÓN LABORAL PROTEG. AL FINAL DEL PERÍODO POR I.M.S. POR CONTINGENCIAS PROFESIONALES	2.627.900	2.605.661
29	NUMERO DE ENFERMEDADES PROFESIONALES INVESTIGADAS	450	198
30	NÚMERO DE CAMPAÑAS DE SENSIBILIZACIÓN Y EDUCACIÓN PREVENTIVA REALIZADOS	22.500	7.957
31	NÚMERO DE PUBLICACIONES EN MATERIA PREVENTIVA REALIZADAS	55.000	225.489
32	NÚMERO DE ACTUACIONES DE ASESORAMIENTO EN MATERIA PREVENTIVA REALIZADAS	40.000	41.712
33	NÚMERO DE CAMPAÑAS DE DIVULGACIÓN EN MATERIA PREVENTIVA REALIZADAS	6.100	4.086



151 ASEPEYO

ÁREA 3 "SERVICIOS SOCIALES"

OBJETIVOS DEL PROGRAMA 3436 "HIGIENE Y SEGURIDAD EN EL TRABAJO"

01 REALIZAR INVESTIGACIONES EN ACCIDENTES EN UN % DEL  
 05 MANTENER LA SINIESTRALIDAD SOBRE EL COLECTIVO PROTEGIDO EN UN %

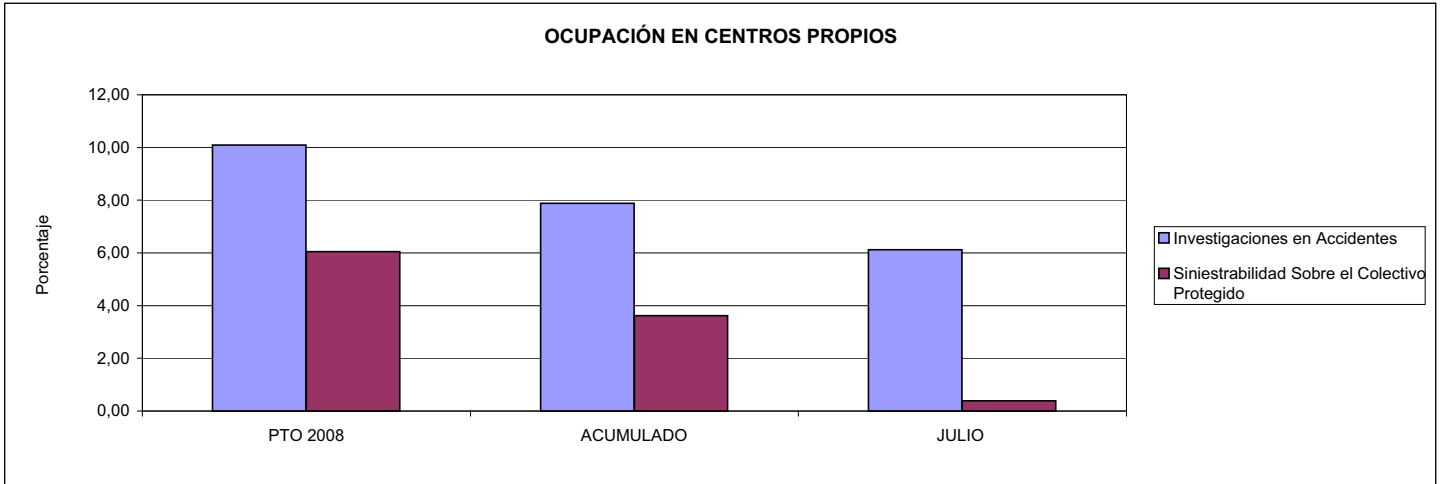

02 REALIZAR ESTUDIOS SOBRE SINIESTRALIDAD EN EMPRESAS EN NÚMERO DE  
 03 REALIZAR VISITAS DE ASESORAMIENTO Y ORIENTACIÓN A CENTROS DE TRABAJO EN MATERIA DE SEGURIDAD E HIGIENE EN NÚMERO DE  
 08 REALIZAR ACTUACIONES DE ASESORAMIENTO EN NÚMERO DE

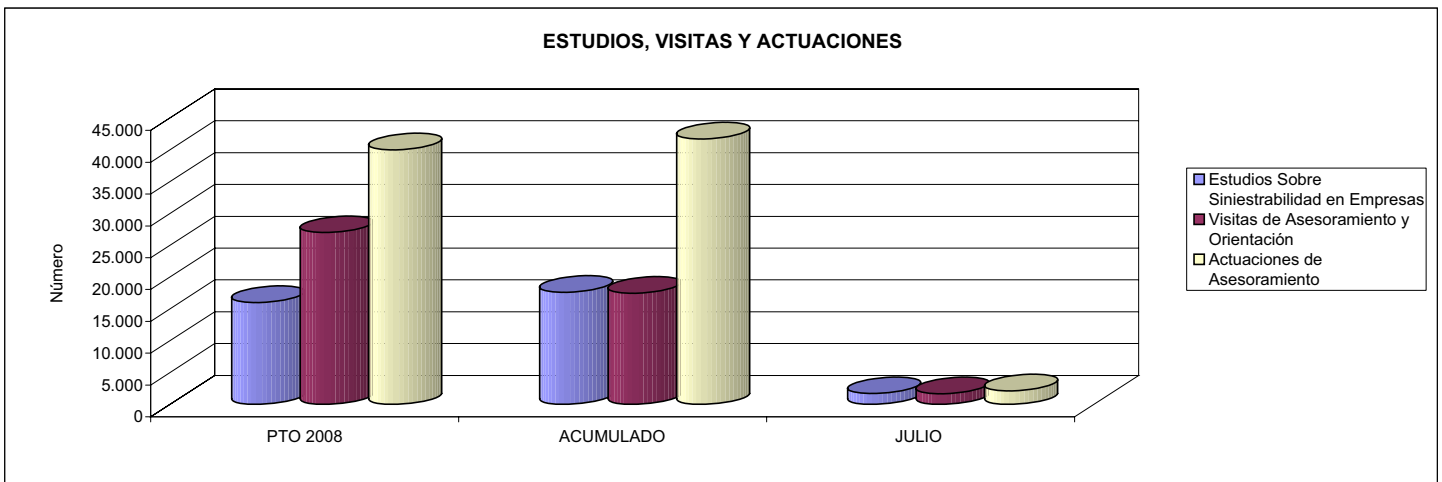

04 REALIZAR CURSILLOS, JORNADAS, SEMINARIOS EN NÚMERO DE  
 07 REALIZAR CAMPAÑAS DE SENSIBILIZACIÓN Y EDUCACIÓN EN NÚMERO DE  
 09 REALIZAR CAMPAÑAS DE DIVULGACIÓN EN NÚMERO DE

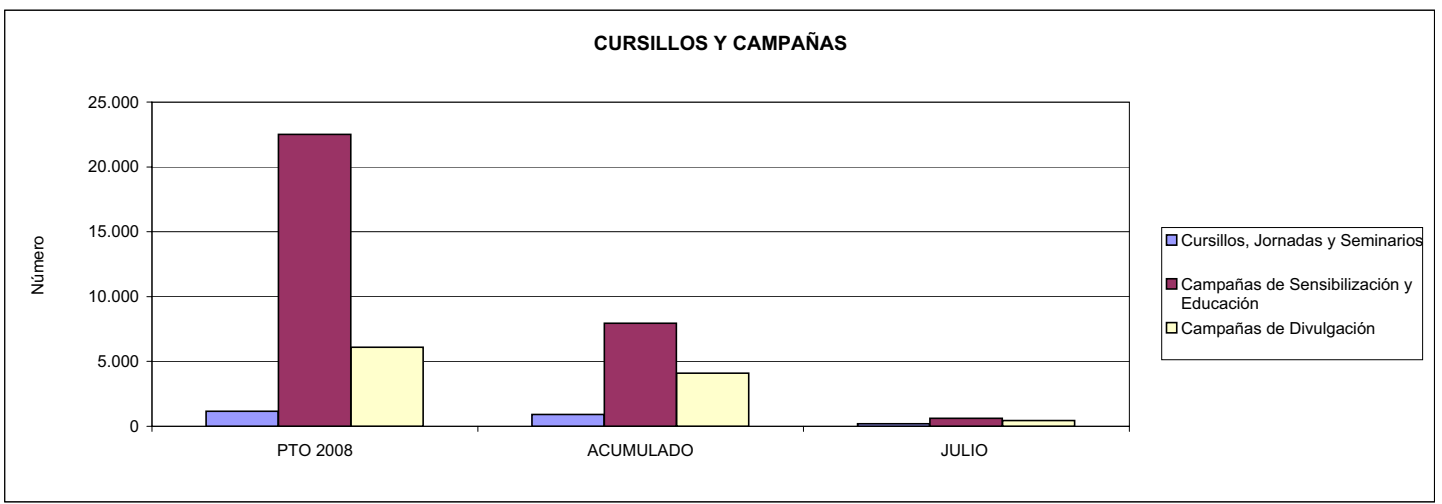



151 ASEPEYO		Area 4	
		G.P. 43	Programa 64
PROGRAMA: ADMINISTRACIÓN DEL PATRIMONIO			
<b>ACTIVIDADES</b>			
GESTIONAR Y CONTROLAR LA SITUACIÓN Y VARIACIÓN FINANCIERA Y PATRIMONIAL			
<b>OBJETIVOS</b>			
CL	DENOMINACIÓN	Presupuesto 2008	
02	OBTENER UN % DE RENTABILIDAD MEDIA DE LA CARTERA DEL	4,98	0,09
09	OBTENER UN % DE EXCEDENTE DE GESTIÓN SOBRE CUOTAS DEL	14,26	-16,00
<b>MEDIOS HUMANOS Y FINANCIEROS</b>			
CL	MEDIOS	Presupuesto 2008	
10	NÚMERO DE PERSONAS	0	0
	EN MILES DE EUROS		
14	Transferencias	109.000,00	276.000,96
16	TOTAL OPERACIONES NO FINANCIERAS	109.000,00	276.000,96
17	TOTAL OPERACIONES FINANCIERAS	257.901,18	0,00
18	TOTAL GASTOS DEL PROGRAMA	366.901,18	276.000,96
<b>INDICADORES PARA EL SEGUIMIENTO DE OBJETIVOS</b>			
CL	DENOMINACIÓN	Presupuesto 2008	
24	IMPORTE MEDIO DE LA CARTERA DE VALORES (EN MILES DE EUROS)	550.000,00	946.329,21
25	RENDIMIENTO NETO EN EL PERÍODO DE LA CARTERA DE VALORES (EN MILES DE EUROS)	27.380,90	895,15
40	EXCEDENTE DE GESTIÓN EN EL PERÍODO(EN MILES DE EUROS)	257.467,49	-103.038,06
41	RECAUDACIÓN POR CUOTAS EN EL PERÍODO(EN MILES DE EUROS)	1.806.081,58	643.931,00



151 ASEPEYO		Area 4	
		G.P. 45	Programa 91
PROGRAMA: DIRECCIÓN Y SERVICIOS GENERALES		RESPONSABLE:	
<b>ACTIVIDADES</b>			
DIRIGIR, COORDINAR Y APOYAR LAS ACTIVIDADES DE LA ENTIDAD INSPECCIONAR LOS CENTROS Y SERVICIOS PROPIOS Y CONCERTADOS GESTIONAR Y COORDINAR LA POLÍTICA DE PERSONAL, SUMINISTROS Y MANTENIMIENTO ELABORAR Y GESTIONAR LOS PRESUPUESTOS			
<b>OBJETIVOS</b>			
CL	DENOMINACIÓN	Presupuesto 2008	
01	CONSEGUIR QUE EL ABSENTISMO S/JORNADAS TOTALES NO EXCEDA EL %	6,01	7,55
08	CONSEGUIR QUE EL COSTE DE LOS SERVICIOS S/CUOTAS NO REBASE EL %	18,05	31,18
09	CONSEGUIR UN COSTE DE LOS SERVICIO POR TRABAJADOR PROTEGIDO, EN EUROS, DE	110,47	72,22
<b>MEDIOS HUMANOS Y FINANCIEROS</b>			
CL	MEDIOS	Presupuesto 2008	
10	NÚMERO DE PERSONAS	937	937
EN MILES DE EUROS			
11	Gastos de personal	44.818,50	26.410,23
12	Otros gastos de funcionamiento	41.751,19	28.860,86
13	TOTAL COSTE DE LOS SERVICIOS	86.569,69	55.271,09
14	Transferencias	259,60	166,25
15	Inversiones	4.500,00	1.436,21
16	TOTAL OPERACIONES NO FINANCIERAS	91.329,29	56.873,55
17	TOTAL OPERACIONES FINANCIERAS	1.843,81	799,71
18	TOTAL GASTOS DEL PROGRAMA	93.173,10	57.673,26
<b>INDICADORES PARA EL SEGUIMIENTO DE OBJETIVOS</b>			
CL	DENOMINACIÓN	Presupuesto 2008	
25	NÚMERO DE JORNADAS LABORALES DE TODO EL PERSONAL DE LA ENTIDAD	882.552	474.375
26	NÚMERO DE JORNADAS LABORALES PERDIDAS DE TODO EL PERSONAL DE LA ENTIDAD	53.000	35.804
40	IMPORTE TOTAL DEL COSTE DE LOS SERVICIOS DE LA ENTIDAD (EN MILES DE EUROS)	326.014,34	200.784,20
41	RECAUDACIÓN POR CUOTAS (EN MILES DE EUROS)	1.806.081,58	643.931,00
42	POBLACIÓN LABORAL PROTEGIDA AL FINAL DEL PERÍODO	2.951.201	2.780.171



151 ASEPEYO

ÁREA 4 "TESORERÍA, INFORMÁTICA Y OTROS SERVICIOS FUNCIONALES"

OBJETIVOS DEL PROGRAMA 4364 "ADMINISTRACIÓN DEL PATRIMONIO"

02 OBTENER UN % DE RENTABILIDAD MEDIA DE LA CARTERA  
09 OBTENER UN % DE EXCEDENTE DE GESTIÓN SOBRE CUOTAS DEL

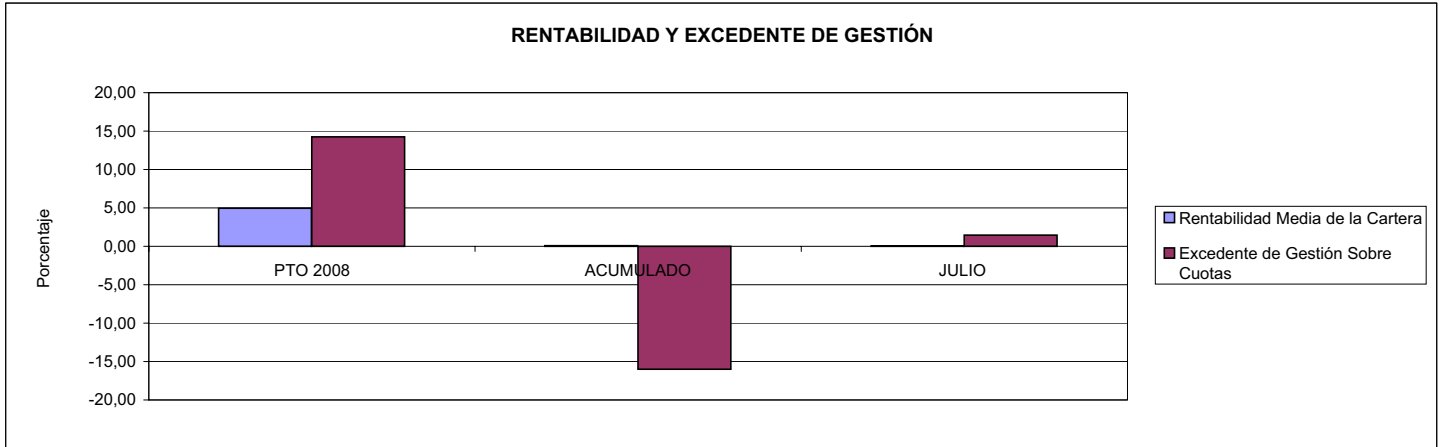

151 ASEPEYO

ÁREA 4 "TESORERÍA, INFORMÁTICA Y OTROS SERVICIOS FUNCIONALES"

OBJETIVOS DEL PROGRAMA 4591 "DIRECCIÓN Y SERVICIOS GENERALES"

01 CONSEGUIR QUE EL ABSENTISMO S/JORNADAS DE TRABAJO NO EXCEDA EL %  
08 CONSEGUIR QUE EL COSTE DEL SERVICIO S/CUOTAS NO REBASE EL %

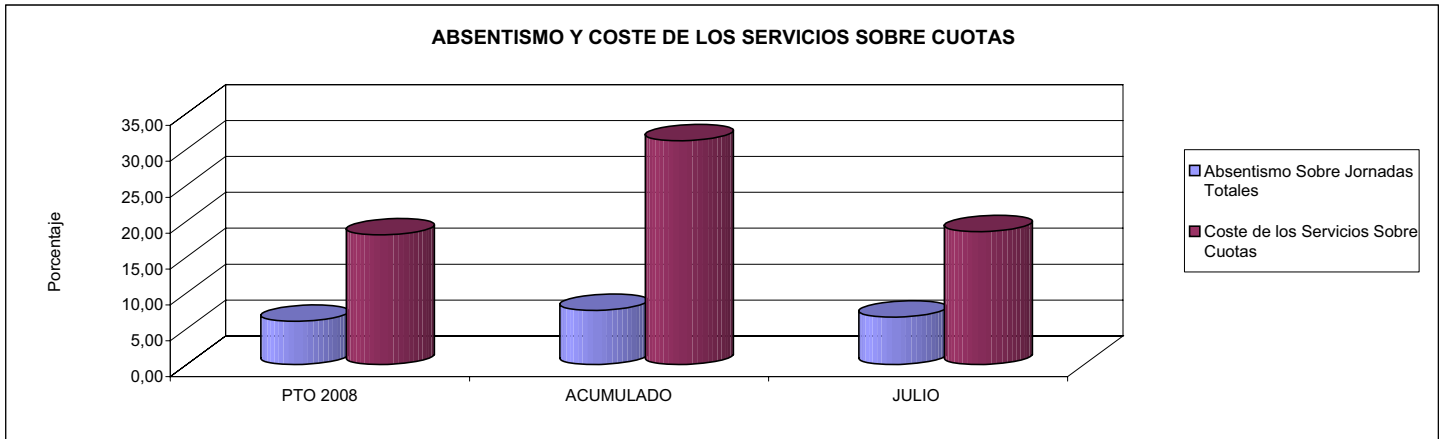

09 CONSEGUIR UN COSTE DE LOS SERVICIOS POR TRABAJADOR PROTEGIDO, EN EUROS, DE

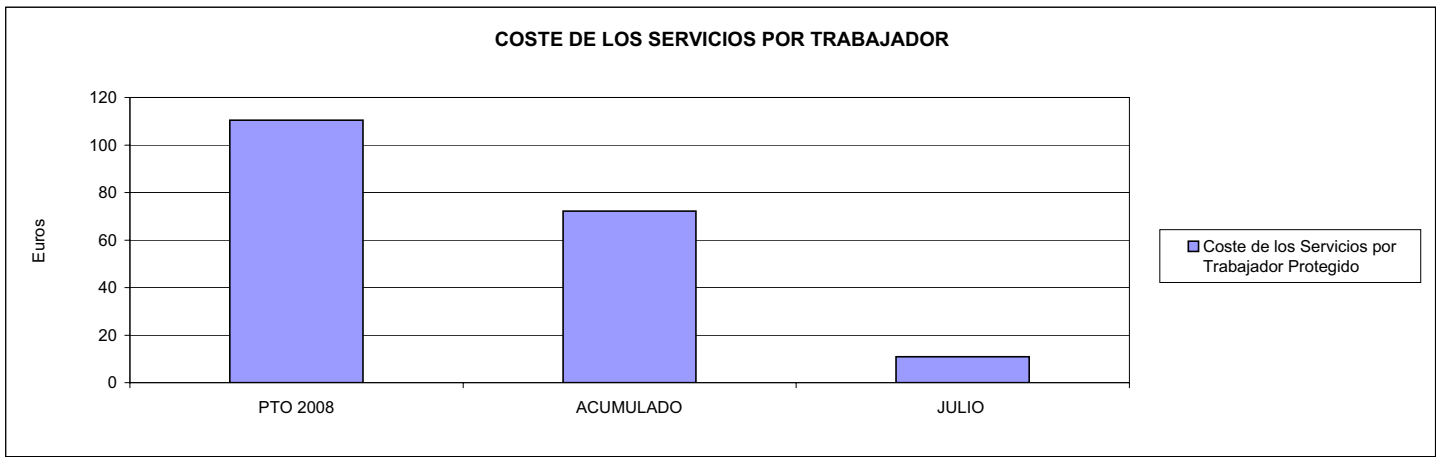





183 MUTUA BALEAR		Area 1	
		G.P. 11	Programa 02
PROGRAMA: INCAPACIDAD TEMPORAL Y OTRAS PRESTACIONES		RESPONSABLE:	
<b>ACTIVIDADES</b>			
RECONOCIMIENTO DE PRESTACIONES DE PAGO DIRECTO POR INCAPACIDAD TEMPORAL VIGILANCIA DE LOS RECONOCIMIENTOS EFECTUADOS EN RÉGIMEN DE PAGO DELEGADO VIGILANCIA DEL AGOTAMIENTO DE LOS PLAZOS DE ESTAS PRESTACIONES SEGUIMIENTO DE LA INCAPACIDAD TEMPORAL POR RÉGIMENES Y TIPOS DE PAGO (DIRECTO Y DELEGADO)			
<b>OBJETIVOS</b>			
CL	DENOMINACIÓN	Presupuesto 2008	
01	CONSEGUIR UNA DURACIÓN MEDIAS MÁXIMA, EN DÍAS, DE CADA PROCESO DE	33,79	32,58
02	Nº MÁXIMO DE PROCESOS PENDIENTES DE ALTA POR CADA MIL AFILIADOS AL FINAL DEL PERÍODO DE	15,70	12,62
03	CONSEGUIR UN GASTO DIRECTO MÁXIMO POR AFILIADO DE EUROS	136,13	62,23
04	CONSEGUIR UN NÚM. MEDIO MÁXIMO DE DÍAS INDEMNIZADOS POR CADA PROCESO INDEMNIZADO DE	44,09	49,79
05	CONSEGUIR UN GASTO MÁXIMO POR DÍA INDEMNIZADO DE EUROS	34,87	22,23
06	REALIZAR GASTO DIRECTO MÁXIMO POR PROCESO INDEMNIZADO CON ALTA EN EL PERÍODO DE EUROS	1.537,59	1.106,89
07	REALIZAR UN GASTO TOTAL MÁXIMO POR AFILIADO DE EUROS	139,68	64,00
08	CONSEGUIR UN GASTO TOTAL MÁXIMO POR DÍA INDEMNIZADO DE EUROS	35,78	22,86
09	REALIZAR UN GASTO TOTAL MÁXIMO POR PROCESO INDEMNIZADO DE EUROS	1.577,68	1.138,30
<b>MEDIOS HUMANOS Y FINANCIEROS</b>			
CL	MEDIOS	Presupuesto 2008	
10	NÚMERO DE PERSONAS	39	34
11	EN MILES DE EUROS		
11	Gastos de personal	1.131,46	555,41
12	Otros gastos de funcionamiento	416,12	162,26
13	TOTAL COSTE DE LOS SERVICIOS	1.547,58	717,67
14	Transferencias	64.039,08	28.442,28
15	Inversiones	128,39	7,17
16	TOTAL OPERACIONES NO FINANCIERAS	65.715,05	29.167,12
18	TOTAL GASTOS DEL PROGRAMA	65.715,05	29.167,12
<b>INDICADORES PARA EL SEGUIMIENTO DE OBJETIVOS</b>			
CL	DENOMINACIÓN	Presupuesto 2008	
19	NUM. DE PROCESOS CUYA ALTA SE HAYA PRODUCIDO EN EL PERÍODO	72.792	45.917
20	Nº DÍAS DE BAJA, DEL PERÍODO O ANTERIORES, PROCESOS CUYA ALTA SE HAYA PROD. EN PERÍODO	2.459.325	1.495.961
21	Nº PROCESOS EN LOS QUE EL ÚLTIMO DÍA DEL PERÍODO EL PACIENTE SE ENCUENTRA EN SIT. DE BAJA	6.297	5.726
22	POBLACIÓN MEDIA PROTEGIDA EL ÚLTIMO DÍA DEL PERÍODO	401.043	453.761
23	POBLACIÓN MEDIA PROTEGIDA EN EL PERÍODO	427.676	406.279
24	GASTO DIREC. EN PERÍODO EN CONCEPTO DE INCAP. TEMP. MILES € EXCLUIDAS EMP. COLABORADORAS	58.219,58	25.284,28
25	NÚMERO DE PROCESOS INICIADOS EN EL PERÍODO	72.426	23.403
60	NUM. DE PROCESOS INDEMNIZADOS CUYA ALTA SE HAYA PRODUCIDO EN EL PERÍODO	41.192	23.389
61	Nº DÍAS INDEM. EN EL PERÍODO O ANTERIORES, DE PROC. INDEM. ALTA SE HAYA PROD. EN EL PERÍODO	1.816.180	1.164.617
62	NUM. DE PROCESOS INDEMNIZADOS INICIADOS EN EL PERÍODO	41.733	23.337
63	NUM. DE DÍAS INDEMNIZADOS EN EL PERÍODO	1.669.449	1.137.415
64	NUM. DE PROCESOS INDEMNIZADOS INICIADOS POR CADA 1000 AFILIADOS	98	57
65	NUM. DE DÍAS INDEMNIZADOS POR CADA AFILIADO	3,90	2,80
66	GASTOS ASOCIADOS GENERADOS EN PERÍODO. (SANITARIOS, DE ADMON Y OTROS GENERALES, MILES €)	1.517,89	717,67



183 MUTUA BALEAR

ÁREA 1 "PRESTACIONES ECONÓMICAS"

OBJETIVOS DEL PROGRAMA 1102 "INCAPACIDAD TEMPORAL Y OTRAS PRESTACIONES"

01 DURACIÓN MEDIA MÁXIMA DE CADA PROCESO

04 NÚMERO MEDIO MÁXIMO DE DÍAS INDEMNIZADOS POR CADA PROCESO INDEMNIZADO

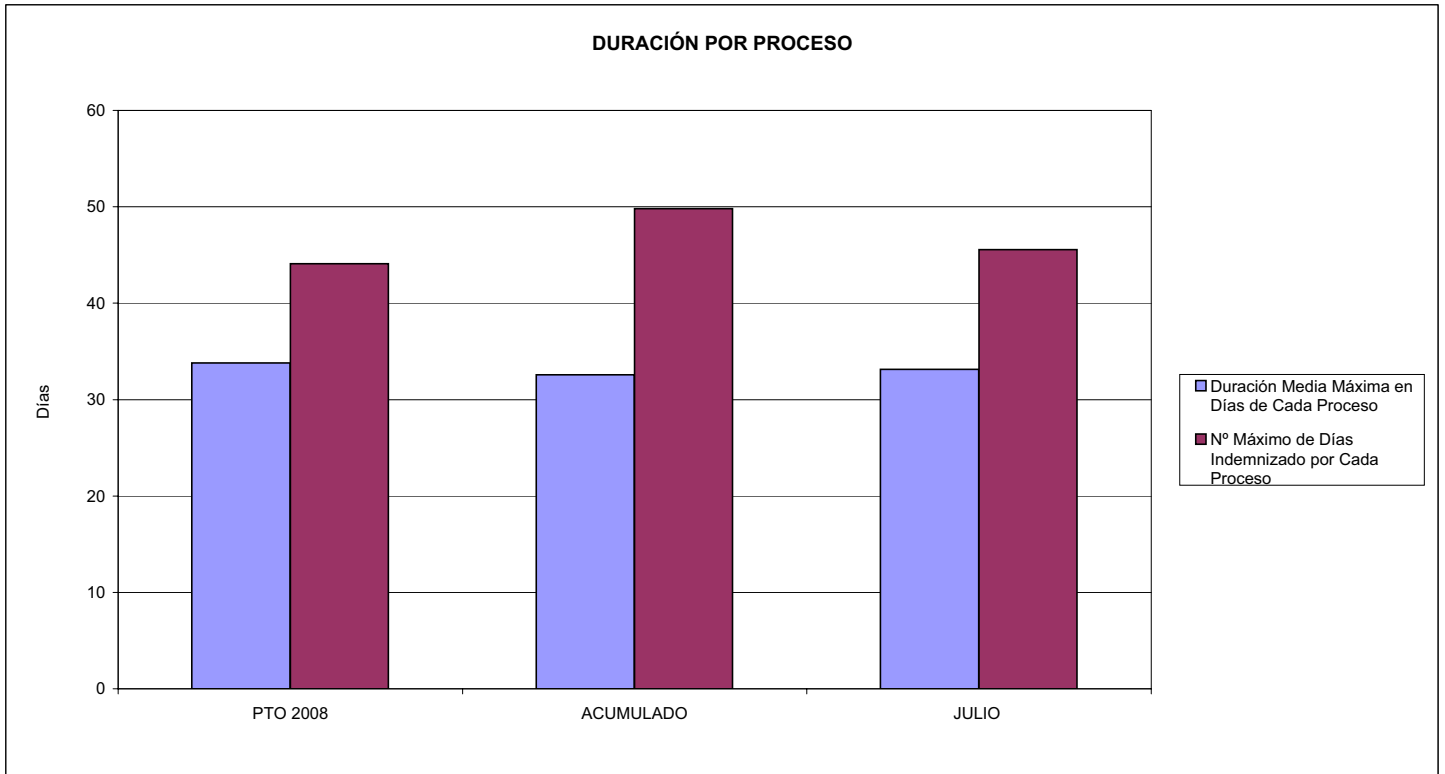

02 NÚM. MÁXIMO DE PROCESOS PENDIENTES DE ALTA POR CADA MIL AFILIADOS AL FINAL DEL PERÍODO

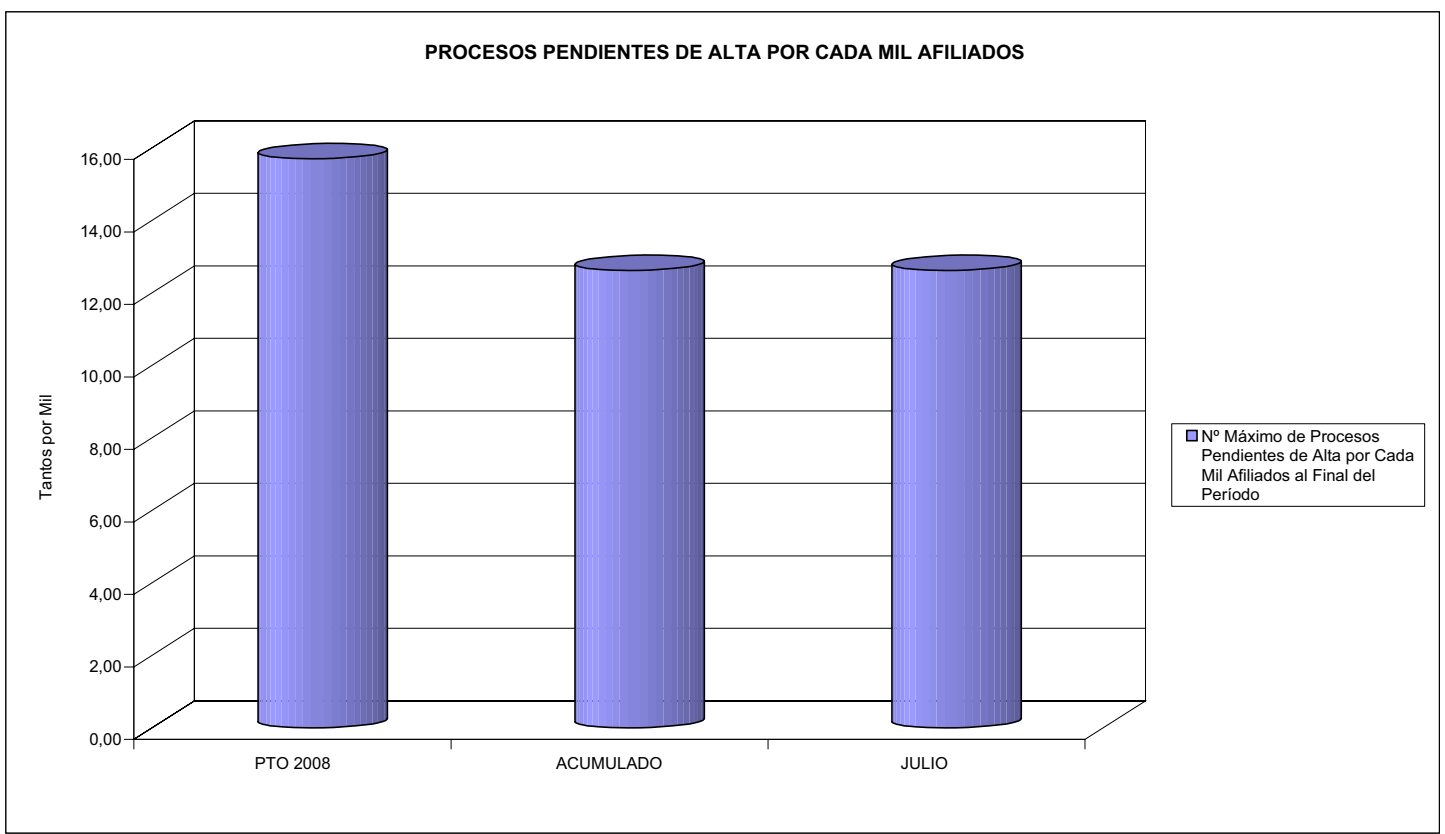





183 MUTUA BALEAR

ÁREA 1 "PRESTACIONES ECONÓMICAS"

OBJETIVOS DEL PROGRAMA 1102 "INCAPACIDAD TEMPORAL Y OTRAS PRESTACIONES"

- 03 GASTO DIRECTO MÁXIMO POR AFILIADO
- 05 GASTO MÁXIMO POR DÍA INDEMNIZADO
- 07 GASTO TOTAL MÁXIMO POR AFILIADO
- 08 GASTO TOTAL MÁXIMO POR DÍA INDEMNIZADO

GASTO POR AFILIADO Y DÍA

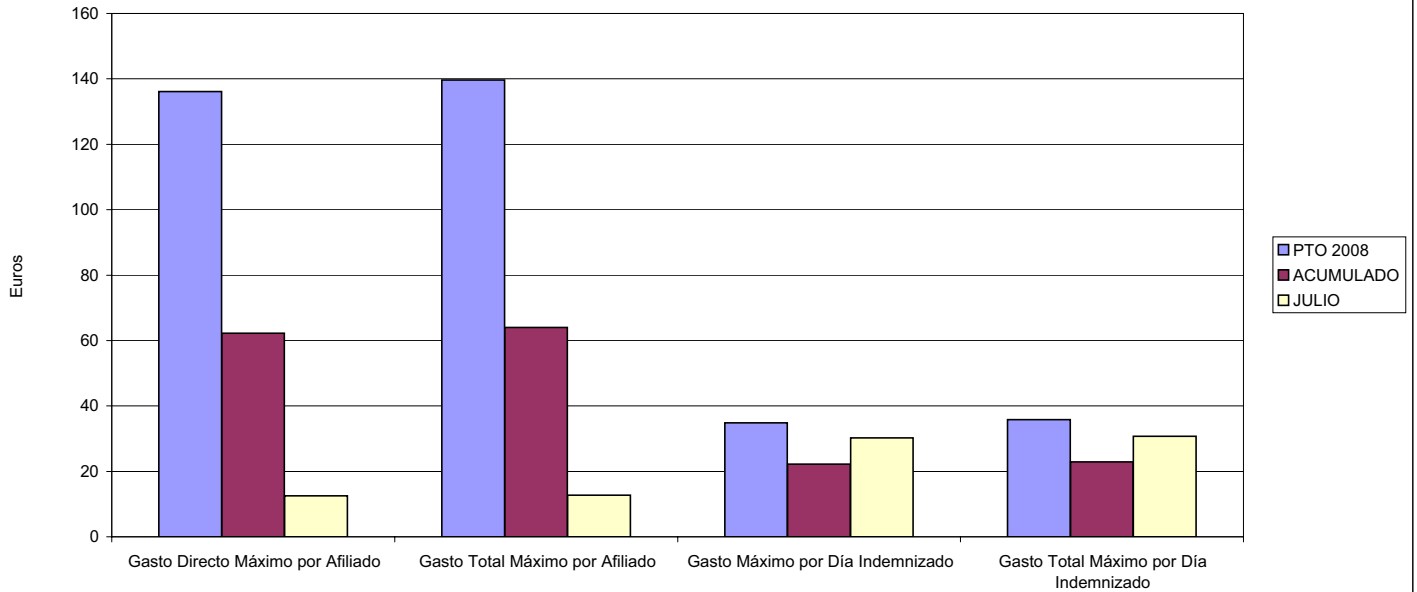

- 06 GASTO DIRECTO MÁXIMO POR PROCESO INDEMNIZADO CON ALTA EN EL PERÍODO
- 09 GASTO TOTAL MÁXIMO POR PROCESO INDEMNIZADO

COSTO MÁXIMO POR PROCESO

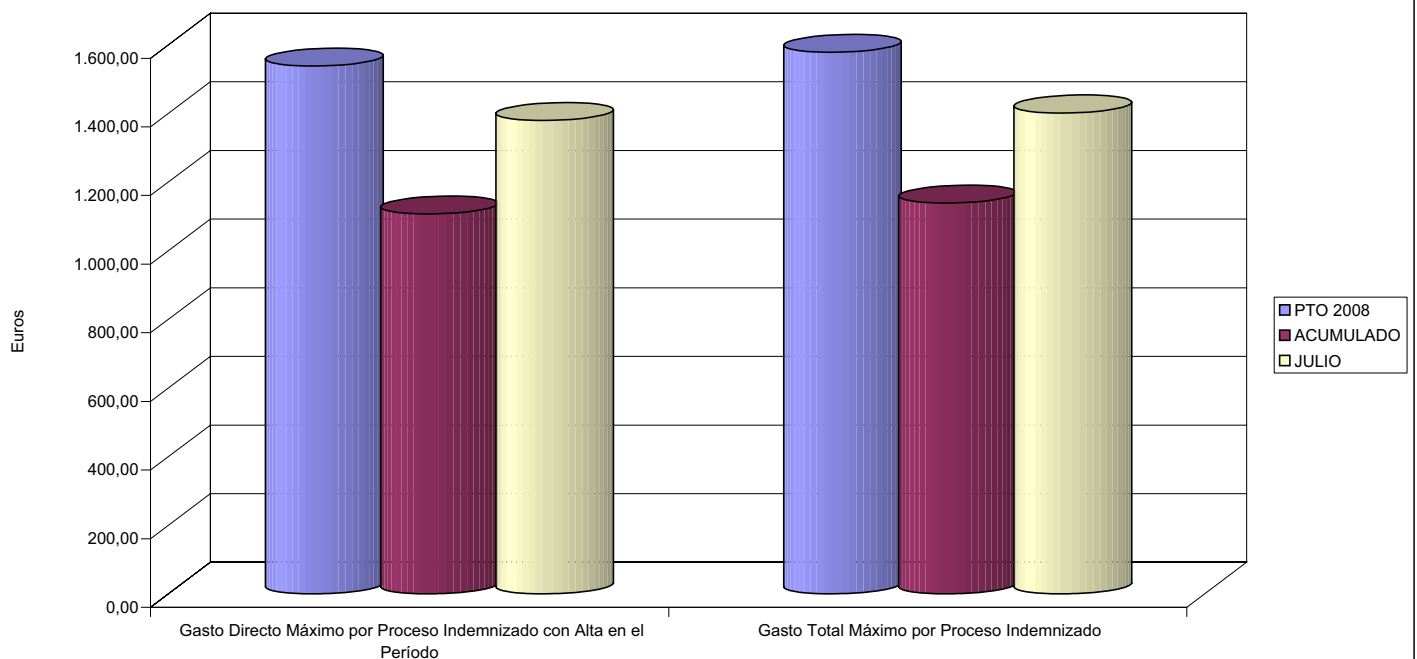



183 MUTUA BALEAR		Area 1	
		G.P. 11	Programa 05
PROGRAMA: CAPITALES RENTA Y OTRAS COMPENSACIONES FINANCIERAS DE ACCIDENTES DE TRABAJO		RESPONSABLE:	
<b>ACTIVIDADES</b>			
RECONOCIMIENTO DE LOS DERECHOS A PRESTACIONES VITALICIAS Y TEMPORALES A BENEFICIARIOS DE INVALIDEZ MUERTE Y SUPERVIVENCIA DE ACCIDENTES DE TRABAJO CONTROL DE CÁLCULO DE LOS CAPITALES COSTE DE RENTA DE ACCIDENTES DE TRABAJO TRAMITACIÓN DE LOS EXPEDIENTES ANTE LOS ORGANISMOS CORRESPONDIENTES			
<b>OBJETIVOS</b>			
CL	DENOMINACIÓN	Presupuesto 2008	
01	ATENDER UN NÚMERO DE SINIESTROS DE INVALIDEZ GENERADORES DE CAPITALES RENTA	191	40
02	ATENDER UN NÚMERO DE SINIESTROS POR MUERTE, GENERADORES DE CAPITALES RENTA	38	4
<b>MEDIOS HUMANOS Y FINANCIEROS</b>			
CL	MEDIOS	Presupuesto 2008	
10	NÚMERO DE PERSONAS	0	0
	EN MILES DE EUROS		
14	Transferencias	60.760,93	17.115,65
16	TOTAL OPERACIONES NO FINANCIERAS	60.760,93	17.115,65
18	TOTAL GASTOS DEL PROGRAMA	60.760,93	17.115,65
<b>INDICADORES PARA EL SEGUIMIENTO DE OBJETIVOS</b>			
CL	DENOMINACIÓN	Presupuesto 2008	
19	IMPORTE DE LOS CAPITALES RENTA POR INVALIDEZ (EN MILES DE EUROS)	23.385,18	5.786,63
20	NÚMERO DE SINIESTROS GENERADOS DE CAPITALES RENTA POR INVALIDEZ	191	40
21	IMPORTE MEDIO DE LOS CAPITALES RENTA POR INVALIDEZ (EN EUROS)	122.435,50	144.665,75
22	IMPORTE DE LOS CAPITALES RENTA POR MUERTE ( EN MILES DE EUROS)	6.256,96	606,87
23	NÚMERO DE SINIESTROS DEVENGADOS DE CAPITALES RENTA POR MUERTE	38	4
24	IMPORTE MEDIO DE LOS CAPITALES RENTA POR MUERTE (EN EUROS)	164.656,84	151.717,50
25	POBLACIÓN LABORAL PROTEGIDA POR I.M.S. AL FINAL DEL PERÍODO	241.309	262.257



183 MUTUA BALEAR

ÁREA 1 "PRESTACIONES ECONÓMICAS"

OBJETIVOS DEL PROGRAMA 1105 "CAPITALES RENTA Y OTRAS COMPENSACIONES FINANCIERAS DE ACCIDENTES DE TRABAJO"

01 NÚMERO DE SINIESTROS DE INVALIDEZ GENERADORES DE CAPITALES RENTA

02 NÚMERO DE SINIESTROS POR MUERTE GENERADORES DE ACCIDENTES DE TRABAJO

CAPITALES RENTA POR ORIGEN DE SINIESTRO

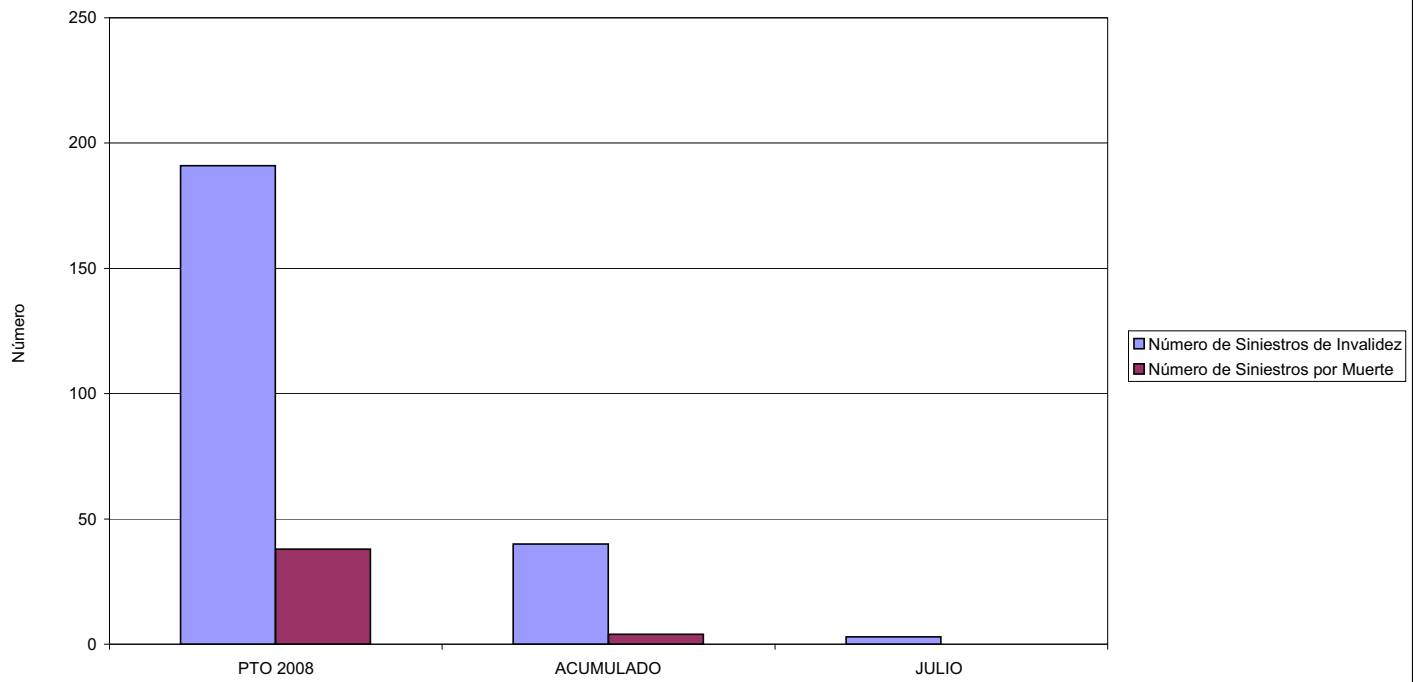



183 MUTUA BALEAR		Area 2	
		G.P. 21	Programa 22
PROGRAMA: MEDICINA AMBULATORIA DE MUTUAS DE ACCIDENTES DE TRABAJO			
<b>ACTIVIDADES</b>			
GESTIÓN DE LA ASISTENCIA SANITARIA EN RÉGIMEN AMBULATORIO EN CENTROS PROPIOS DE LAS MUTUAS Y EN SUS CENTROS MANCOMUNADOS CONTROL DE LA ASISTENCIA SANITARIA PRESTADA CON MEDIOS AJENOS CREACIÓN, ADAPTACIÓN Y MEJORA DE CENTROS PROPIOS DE LAS MUTUAS Y DE SUS CENTROS MANCOMUNADOS			
<b>OBJETIVOS</b>			
CL	DENOMINACIÓN	Presupuesto 2008	
02	ATENDER UN PORCENTAJE DE PACIENTES CON MEDIOS PROPIOS DE	68,86	64,12
03	ATENDER UN NÚMERO DE PACIENTES DE	48.130	26.085
<b>MEDIOS HUMANOS Y FINANCIEROS</b>			
CL	MEDIOS	Presupuesto 2008	
10	NÚMERO DE PERSONAS	215	207
	EN MILES DE EUROS		
11	Gastos de personal	6.036,78	3.706,29
12	Otros gastos de funcionamiento	7.568,37	4.316,96
13	TOTAL COSTE DE LOS SERVICIOS	13.605,15	8.023,25
14	Transferencias	1.213,89	480,28
15	Inversiones	1.551,06	390,15
16	TOTAL OPERACIONES NO FINANCIERAS	16.370,10	8.893,68
18	TOTAL GASTOS DEL PROGRAMA	16.370,10	8.893,68
<b>INDICADORES PARA EL SEGUIMIENTO DE OBJETIVOS</b>			
CL	DENOMINACIÓN	Presupuesto 2008	
19	NÚMERO DE CONSULTAS NUEVAS CON MEDIOS PROPIOS	48.756	30.366
20	NÚMERO DE CONSULTAS SUCESIVAS CON MEDIOS PROPIOS	225.898	153.988
22	NÚMERO DE PACIENTES ATENDIDOS CON MEDIOS PROPIOS	48.130	26.085
23	NÚMERO DE PACIENTES ATENDIDOS CON MEDIOS AJENOS	21.766	14.596
28	POBLACIÓN LABORAL PROTEGIDA AL FINAL DEL PERÍODO POR I.T. POR CONTINGENCIAS PROFESIONALES	238.000	259.849



183 MUTUA BALEAR

ÁREA 2 "ASISTENCIA SANITARIA"

OBJETIVOS DEL PROGRAMA 2122 "GESTIÓN AMBULATORIA"

02 ATENDER UN PORCENTAJE DE PACIENTES CON MEDIOS PROPIOS

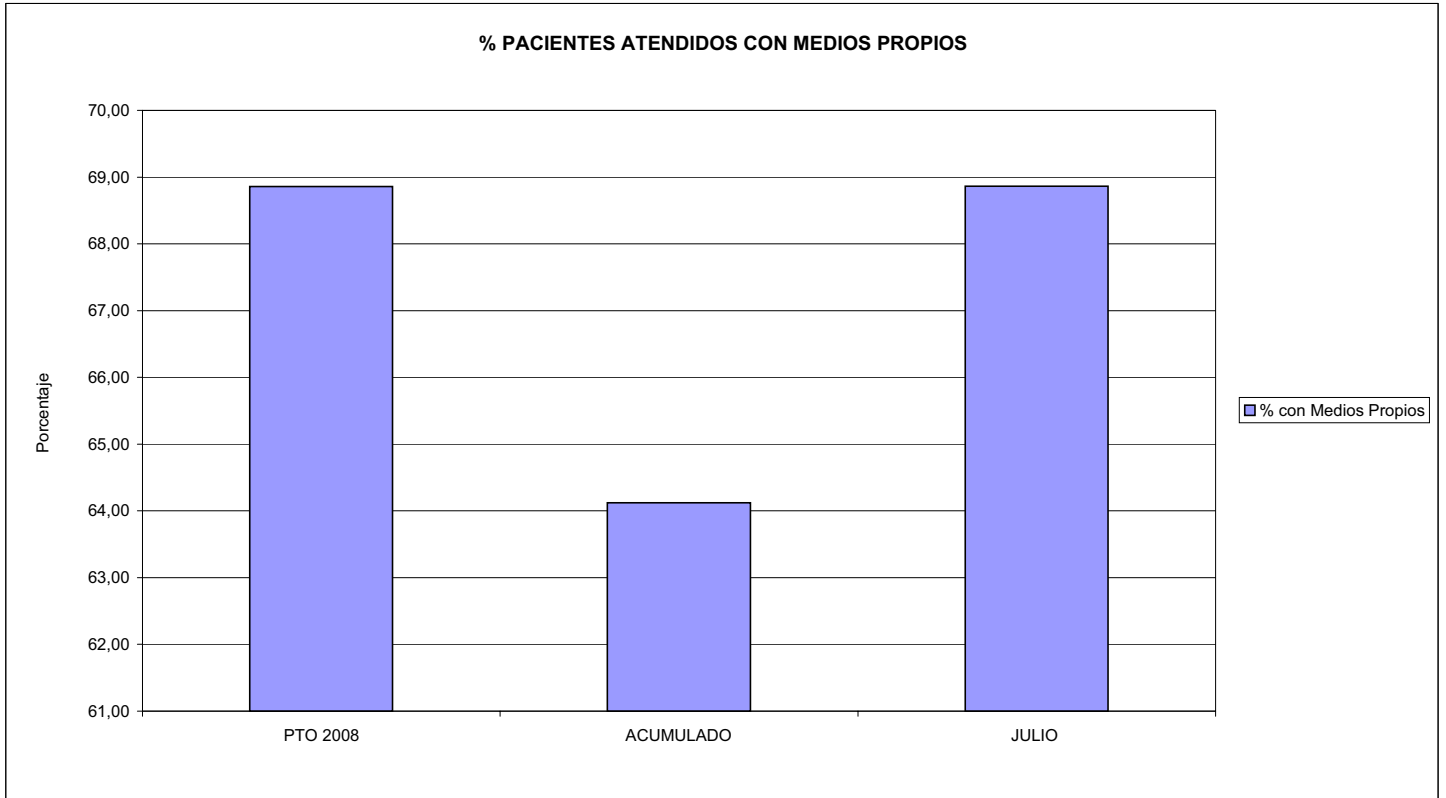

03 PACIENTES ATENDIDOS CON MEDIOS PROPIOS

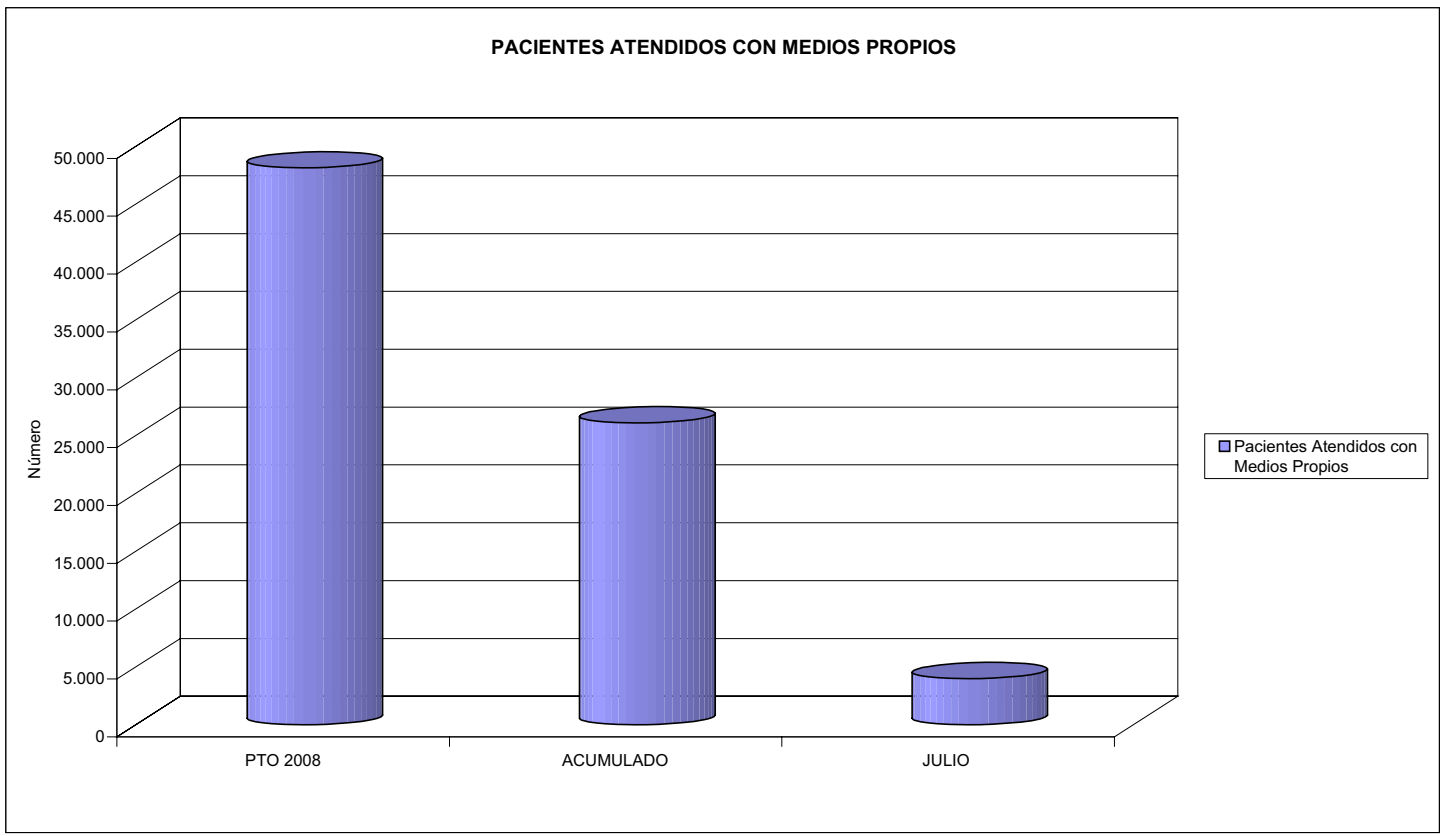



183 MUTUA BALEAR		Area 2	
		G.P. 22	Programa 24
PROGRAMA: MEDICINA HOSPITALARIA DE MUTUAS DE ACCIDENTES DE TRABAJO		RESPONSABLE:	
<b>ACTIVIDADES</b>			
GESTIÓN DE LA ASISTENCIA SANITARIA EN RÉGIMEN HOSPITALARIO EN CENTROS PROPIOS DE LAS MUTUAS Y EN SUS CENTROS MANCOMUNADOS CONTROL DE LA ASISTENCIA SANITARIA PRESTADA CON MEDIOS AJENOS CREACIÓN, ADAPTACIÓN Y MEJORA DE CENTROS PROPIOS DE LAS MUTUAS Y DE SUS CENTROS MANCOMUNADOS			
<b>OBJETIVOS</b>			
CL	DENOMINACIÓN	Presupuesto 2008	
01	OBTENER UN PORCENTAJE DE OCUPACIÓN EN CENTROS PROPIOS DEL	54,37	42,58
02	CONSEGUIR UNA ESTANCIA MEDIA EN CENTROS PROPIOS DE	3,34	2,76
03	CONSEGUIR UN COSTE MEDIO EN EUROS POR ESTANCIA EN CENTROS PROPIOS DE	838,20	843,00
04	CONSEGUIR UN COSTE MEDIO EN EUROS POR ESTANCIA EN CENTROS AJENOS DE	536,75	742,09
<b>MEDIOS HUMANOS Y FINANCIEROS</b>			
CL	MEDIOS	Presupuesto 2008	
10	NÚMERO DE PERSONAS EN MILES DE EUROS	89	67
11	Gastos de personal	2.799,03	1.260,72
12	Otros gastos de funcionamiento	4.232,96	2.296,58
13	TOTAL COSTE DE LOS SERVICIOS	7.031,99	3.557,30
14	Transferencias	142,00	67,95
15	Inversiones	237,82	44,95
16	TOTAL OPERACIONES NO FINANCIERAS	7.411,81	3.670,20
18	TOTAL GASTOS DEL PROGRAMA	7.411,81	3.670,20
<b>INDICADORES PARA EL SEGUIMIENTO DE OBJETIVOS</b>			
CL	DENOMINACIÓN	Presupuesto 2008	
19	NÚMERO DE CAMAS DE CLINICA PROPIAS INSTALADAS	29	29
21	NÚMERO DE CAMAS DE REHABILITACIÓN PROPIAS INSTALADAS	11	11
22	NÚMERO TOTAL DE CAMAS HOSPITALARIAS PROPIAS INSTALADAS	40	40
23	NÚMERO DE ESTANCIAS PROPIAS CAUSADAS EN EL PERÍODO	5.755	2.630
24	NÚMERO DE ESTANCIAS PROPIAS POSIBLES EN EL PERÍODO	10.585	6.177
25	NÚMERO DE INGRESOS DEL PERÍODO EN CENTROS PROPIOS	1.723	953
26	COSTE DE ASISTENCIA HOSPITALARIA CON MEDIOS PROPIOS (EN MILES DE EUROS)	4.823,82	2.217,09
27	COSTE ASISTENCIA HOSPITALARIA CON MEDIOS AJENOS (EN MILES DE EUROS)	2.208,17	1.340,22
28	NÚMERO DE ACCIDENTADOS INGRESADOS EN CENTROS AJENOS	617	358
29	NÚMERO DE ESTANCIAS DE ACCIDENTADOS EN CENTROS AJENOS	4.114	1.806
30	DURACIÓN MEDIA EN DÍAS DE LOS PROCESOS DE INTERNAMIENTO EN CENTROS AJENOS	6,67	5,04



183 MUTUA BALEAR

ÁREA 2 "ASISTENCIA SANITARIA"

OBJETIVOS DEL PROGRAMA 2224 "MEDICINA HOSPITALARIA"

01 OBTENER UN PORCENTAJE DE OCUPACIÓN EN CENTROS PROPIOS DE

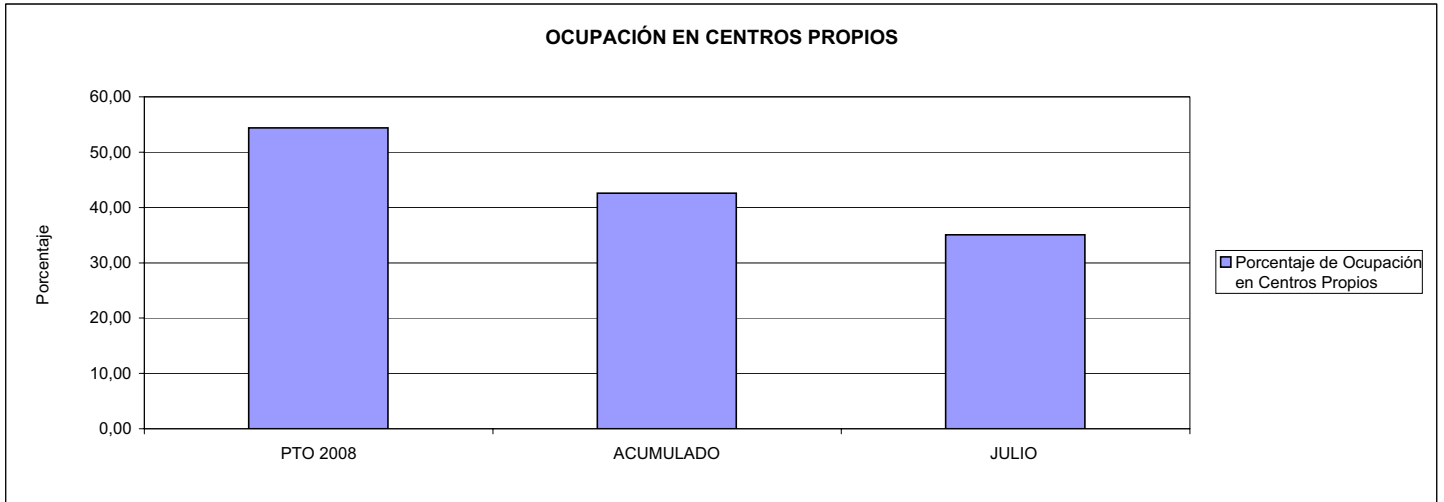

02 CONSEGUIR UNA ESTANCIA MEDIA EN CENTROS PROPIOS

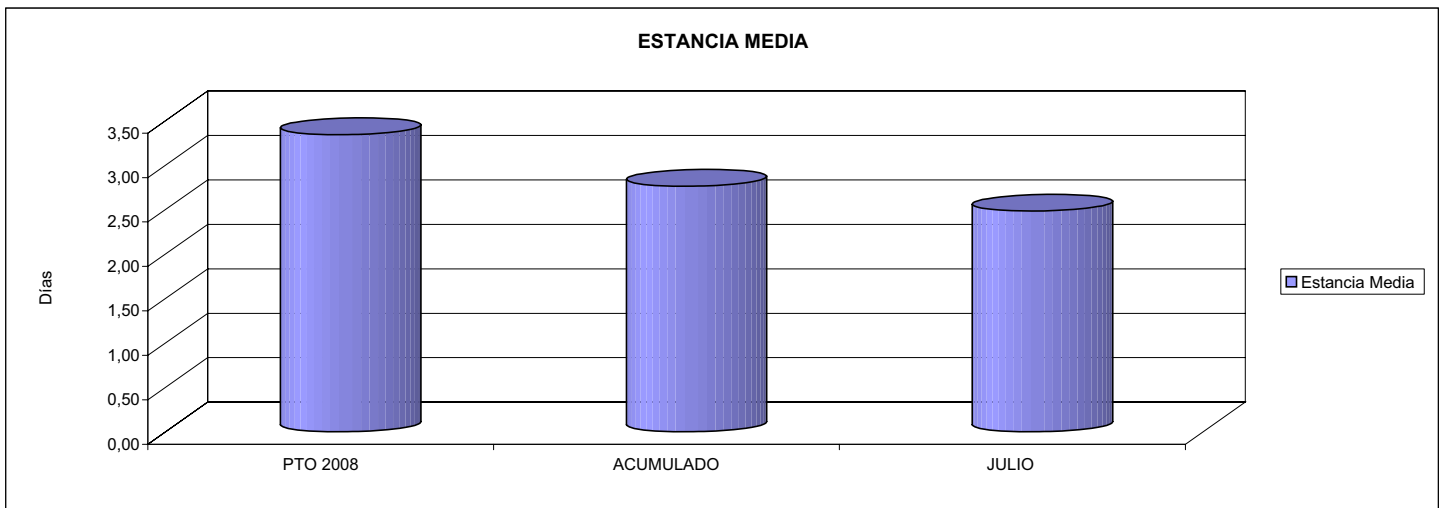

03 CONSEGUIR UN COSTE MEDIO EN € POR ESTANCIA EN CENTROS PROPIOS DE

04 CONSEGUIR UN COSTE MEDIO EN € POR ESTANCIA EN CENTROS AJENOS DE

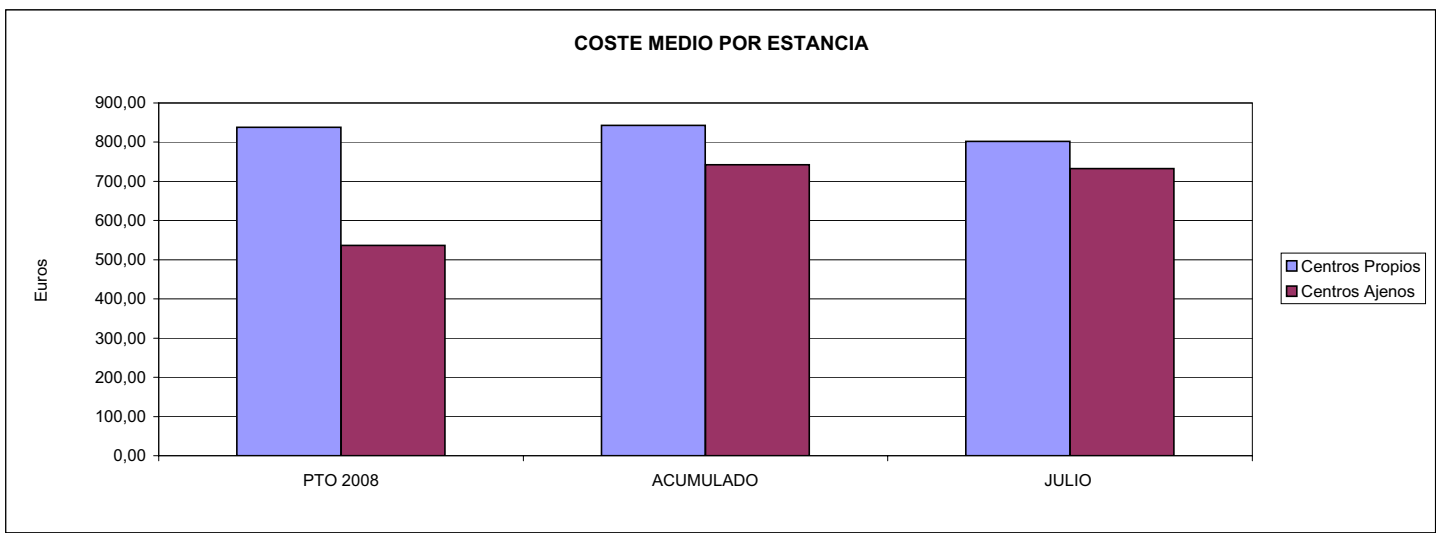



183 MUTUA BALEAR		Area 3	
		G.P.	Programa
		34	36
PROGRAMA: HIGIENE Y SEGURIDAD EN EL TRABAJO			
<b>ACTIVIDADES</b>			
ASESORAMIENTO SOBRE GESTIÓN DE RIESGOS INVESTIGACIÓN E INSPECCIÓN DE ACCIDENTES INFORMACIÓN Y DIVULGACIÓN ESTUDIOS DE PUESTOS Y CONDICIONES DE TRABAJO			
<b>OBJETIVOS</b>			
CL	DENOMINACIÓN	Presupuesto 2008	
01	REALIZAR INVESTIGACIONES EN ACCIDENTES EN UN % DEL	0,45	0,30
02	REALIZAR ESTUDIOS SOBRE SINIESTRALIDAD EN EMPRESAS EN NÚMERO DE	5.000	1.654
03	VISITAS DE ASESORAMIENTO Y ORIENT. CENTROS DE TRABAJO EN MATERIA DE SEGURIDAD E HIG. EN Nº	1.500	631
04	REALIZAR CURSILLOS, JORNADAS, SEMINARIOS EN NÚMERO DE	235	79
05	MANTENER LA SINIESTRALIDAD SOBRE EL COLECTIVO PROTEGIDO EN UN %	17,74	9,05
07	REALIZAR CAMPAÑAS DE SENSIBILIZACIÓN Y EDUCACIÓN EN NÚMERO DE	25	7
08	REALIZAR ACTUACIONES DE ASESORAMIENTO EN NÚMERO DE	3.500	363
<b>MEDIOS HUMANOS Y FINANCIEROS</b>			
CL	MEDIOS	Presupuesto 2008	
10	NÚMERO DE PERSONAS	14	11
	EN MILES DE EUROS		
11	Gastos de personal	508,99	251,12
12	Otros gastos de funcionamiento	566,10	121,73
13	TOTAL COSTE DE LOS SERVICIOS	1.075,09	372,85
15	Inversiones	114,16	16,59
16	TOTAL OPERACIONES NO FINANCIERAS	1.189,25	389,44
18	TOTAL GASTOS DEL PROGRAMA	1.189,25	389,44
<b>INDICADORES PARA EL SEGUIMIENTO DE OBJETIVOS</b>			
CL	DENOMINACIÓN	Presupuesto 2008	
19	NÚMERO DE ACCIDENTES INVESTIGADOS	105	38
20	NÚMERO DE ACCIDENTES ACAECIDOS	23.500	12.687
21	NÚMERO DE ESTUDIOS DE SINIESTRALIDAD EN EMPRESAS REALIZADOS	5.000	1.654
22	NÚMERO DE VISITAS A CENTROS DE TRABAJO REALIZADAS	1.500	631
24	NÚMERO DE CURSILLOS, JORNADAS, SEMINARIOS EN MATERIA PREVENTIVA REALIZADOS	235	79
25	NÚMERO DE ASISTENTES A LOS CURSILLOS, JORNADAS Y SEMINARIOS	3.100	1.028
26	NÚMERO DE ACCIDENTADOS EN EL PERÍODO	42.800	23.746
27	POBLACIÓN LABORAL PROTEG. AL FINAL DEL PERÍODO POR I.M.S. POR CONTINGENCIAS PROFESIONALES	241.309	262.257
30	NÚMERO DE CAMPAÑAS DE SENSIBILIZACIÓN Y EDUCACIÓN PREVENTIVA REALIZADOS	25	7
32	NÚMERO DE ACTUACIONES DE ASESORAMIENTO EN MATERIA PREVENTIVA REALIZADAS	3.500	363





183 MUTUA BALEAR

ÁREA 3 "SERVICIOS SOCIALES"

OBJETIVOS DEL PROGRAMA 3436 "HIGIENE Y SEGURIDAD EN EL TRABAJO"

01 REALIZAR INVESTIGACIONES EN ACCIDENTES EN UN % DEL  
05 MANTENER LA SINIESTRALIDAD SOBRE EL COLECTIVO PROTEGIDO EN UN %

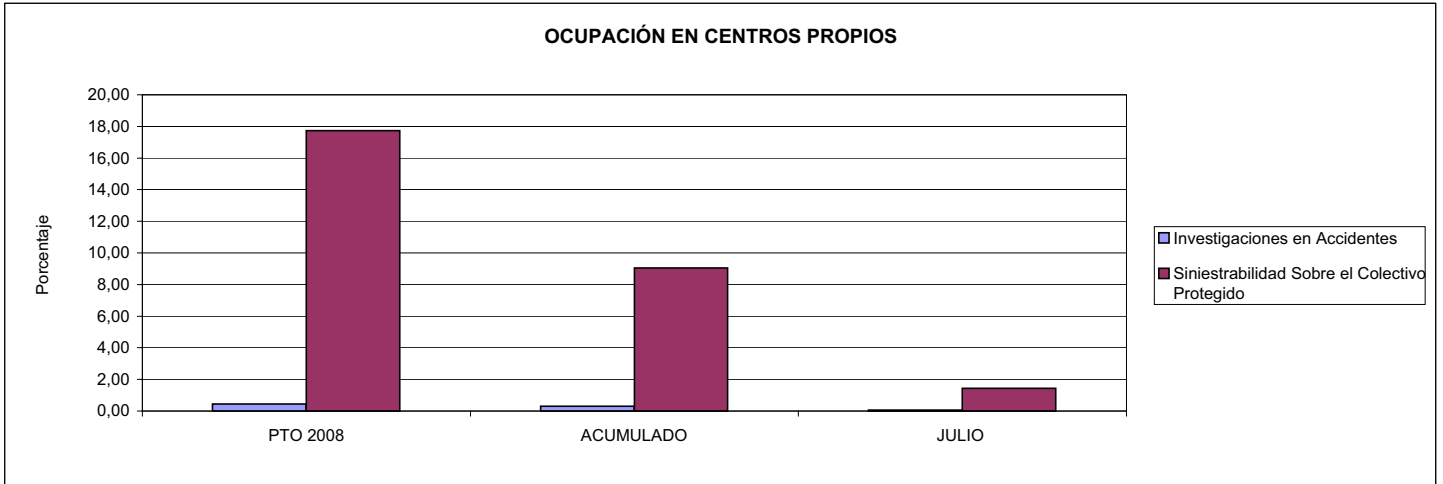

02 REALIZAR ESTUDIOS SOBRE SINIESTRALIDAD EN EMPRESAS EN NÚMERO DE  
03 REALIZAR VISITAS DE ASESORAMIENTO Y ORIENTACIÓN A CENTROS DE TRABAJO EN MATERIA DE SEGURIDAD E HIGIENE EN NÚMERO DE  
08 REALIZAR ACTUACIONES DE ASESORAMIENTO EN NÚMERO DE

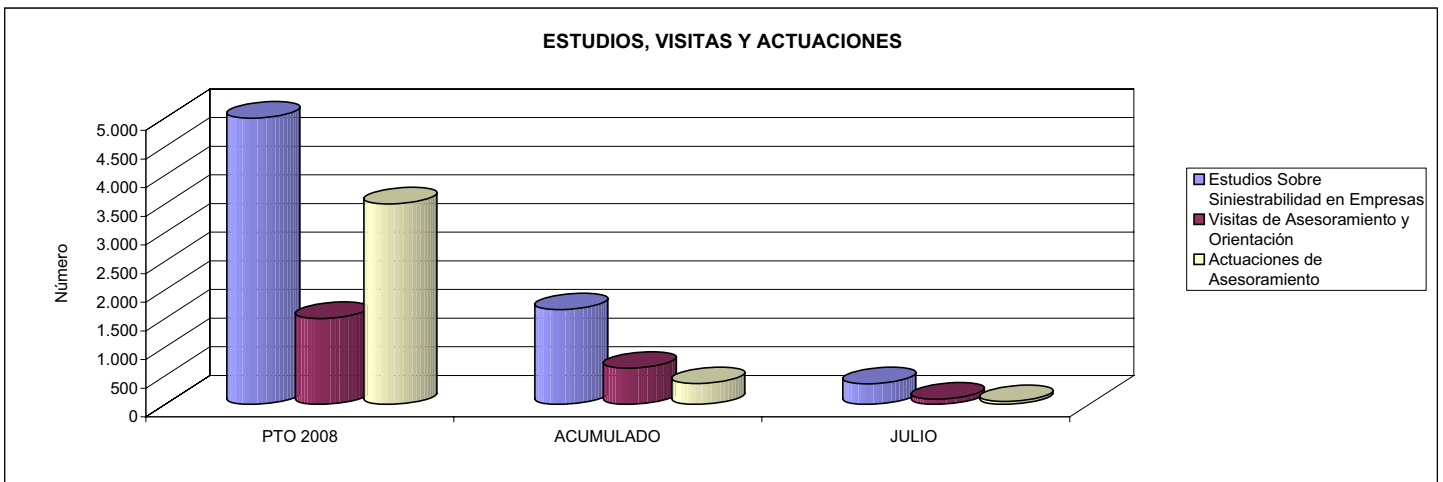

04 REALIZAR CURSILLOS, JORNADAS, SEMINARIOS EN NÚMERO DE  
07 REALIZAR CAMPAÑAS DE SENSIBILIZACIÓN Y EDUCACIÓN EN NÚMERO DE  
09 REALIZAR CAMPAÑAS DE DIVULGACIÓN EN NÚMERO DE

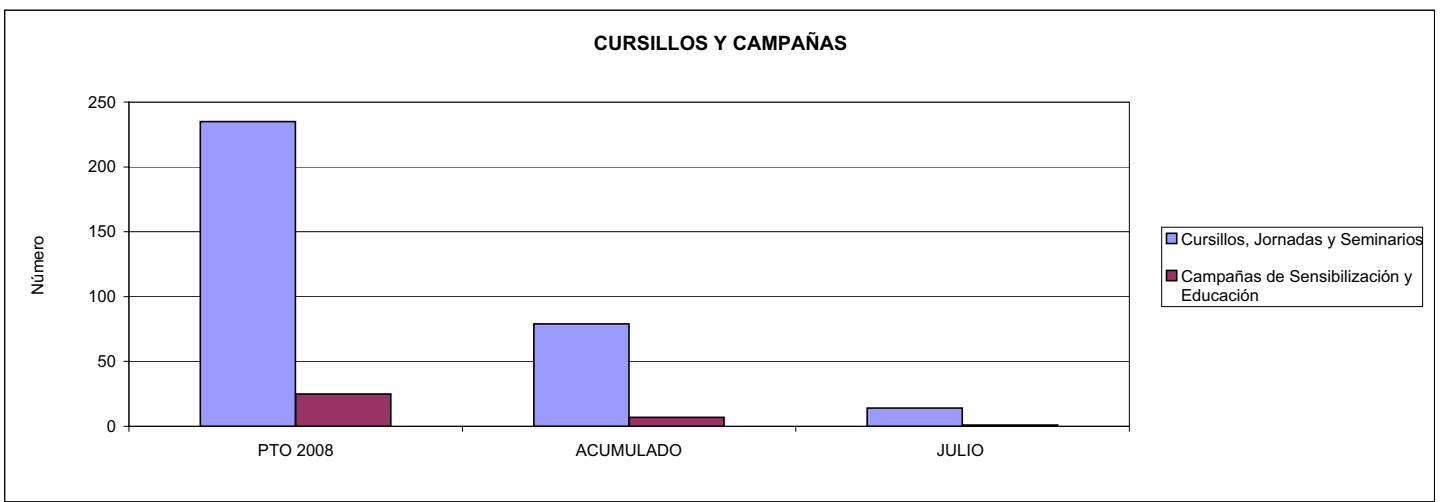



183 MUTUA BALEAR		Area 4	
		G.P. 43	Programa 64
PROGRAMA: ADMINISTRACIÓN DEL PATRIMONIO			
<b>ACTIVIDADES</b>			
GESTIONAR Y CONTROLAR LA SITUACIÓN Y VARIACIÓN FINANCIERA Y PATRIMONIAL			
<b>OBJETIVOS</b>			
CL	DENOMINACIÓN	Presupuesto 2008	
02	OBTENER UN % DE RENTABILIDAD MEDIA DE LA CARTERA DEL	4,04	4,36
09	OBTENER UN % DE EXCEDENTE DE GESTIÓN SOBRE CUOTAS DEL	9,11	-6,06
<b>MEDIOS HUMANOS Y FINANCIEROS</b>			
CL	MEDIOS	Presupuesto 2008	
10	NÚMERO DE PERSONAS	0	0
	EN MILES DE EUROS		
14	Transferencias	7.470,62	7.470,62
16	TOTAL OPERACIONES NO FINANCIERAS	7.470,62	7.470,62
17	TOTAL OPERACIONES FINANCIERAS	18.023,09	0,00
18	TOTAL GASTOS DEL PROGRAMA	25.493,71	7.470,62
<b>INDICADORES PARA EL SEGUIMIENTO DE OBJETIVOS</b>			
CL	DENOMINACIÓN	Presupuesto 2008	
24	IMPORTE MEDIO DE LA CARTERA DE VALORES (EN MILES DE EUROS)	55.632,20	56.001,53
25	RENDIMIENTO NETO EN EL PERÍODO DE LA CARTERA DE VALORES (EN MILES DE EUROS)	2.246,57	2.440,75
40	EXCEDENTE DE GESTIÓN EN EL PERÍODO(EN MILES DE EUROS)	15.398,78	-3.444,93
41	RECAUDACIÓN POR CUOTAS EN EL PERÍODO(EN MILES DE EUROS)	168.961,87	56.854,53



183 MUTUA BALEAR		Area 4	
		G.P. 45	Programa 91
PROGRAMA: DIRECCIÓN Y SERVICIOS GENERALES		RESPONSABLE:	
<b>ACTIVIDADES</b>			
DIRIGIR, COORDINAR Y APOYAR LAS ACTIVIDADES DE LA ENTIDAD INSPECCIONAR LOS CENTROS Y SERVICIOS PROPIOS Y CONCERTADOS GESTIONAR Y COORDINAR LA POLÍTICA DE PERSONAL, SUMINISTROS Y MANTENIMIENTO ELABORAR Y GESTIONAR LOS PRESUPUESTOS			
<b>OBJETIVOS</b>			
CL	DENOMINACIÓN	Presupuesto 2008	
01	CONSEGUIR QUE EL ABSENTISMO S/JORNADAS TOTALES NO EXCEDA EL %	3,91	4,51
08	CONSEGUIR QUE EL COSTE DE LOS SERVICIOS S/CUOTAS NO REBASE EL %	19,06	32,13
09	CONSEGUIR UN COSTE DE LOS SERVICIO POR TRABAJADOR PROTEGIDO, EN EUROS, DE	119,69	61,63
<b>MEDIOS HUMANOS Y FINANCIEROS</b>			
CL	MEDIOS	Presupuesto 2008	
10	NÚMERO DE PERSONAS	169	156
	EN MILES DE EUROS		
11	Gastos de personal	5.602,91	3.264,05
12	Otros gastos de funcionamiento	3.349,58	2.333,87
13	TOTAL COSTE DE LOS SERVICIOS	8.952,49	5.597,92
14	Transferencias	15,00	5,04
15	Inversiones	245,17	23,62
16	TOTAL OPERACIONES NO FINANCIERAS	9.212,66	5.626,58
17	TOTAL OPERACIONES FINANCIERAS	111,21	99,23
18	TOTAL GASTOS DEL PROGRAMA	9.323,87	5.725,81
<b>INDICADORES PARA EL SEGUIMIENTO DE OBJETIVOS</b>			
CL	DENOMINACIÓN	Presupuesto 2008	
25	NÚMERO DE JORNADAS LABORALES DE TODO EL PERSONAL DE LA ENTIDAD	157.274	75.803
26	NÚMERO DE JORNADAS LABORALES PERDIDAS DE TODO EL PERSONAL DE LA ENTIDAD	6.150	3.417
40	IMPORTE TOTAL DEL COSTE DE LOS SERVICIOS DE LA ENTIDAD (EN MILES DE EUROS)	32.212,30	18.268,97
41	RECAUDACIÓN POR CUOTAS (EN MILES DE EUROS)	168.961,87	56.854,53
42	POBLACIÓN LABORAL PROTEGIDA AL FINAL DEL PERÍODO	269.132	296.441



183 MUTUA BALEAR

ÁREA 4 "TESORERÍA, INFORMÁTICA Y OTROS SERVICIOS FUNCIONALES"

OBJETIVOS DEL PROGRAMA 4364 "ADMINISTRACIÓN DEL PATRIMONIO"

02 OBTENER UN % DE RENTABILIDAD MEDIA DE LA CARTERA

09 OBTENER UN % DE EXCEDENTE DE GESTIÓN SOBRE CUOTAS DEL

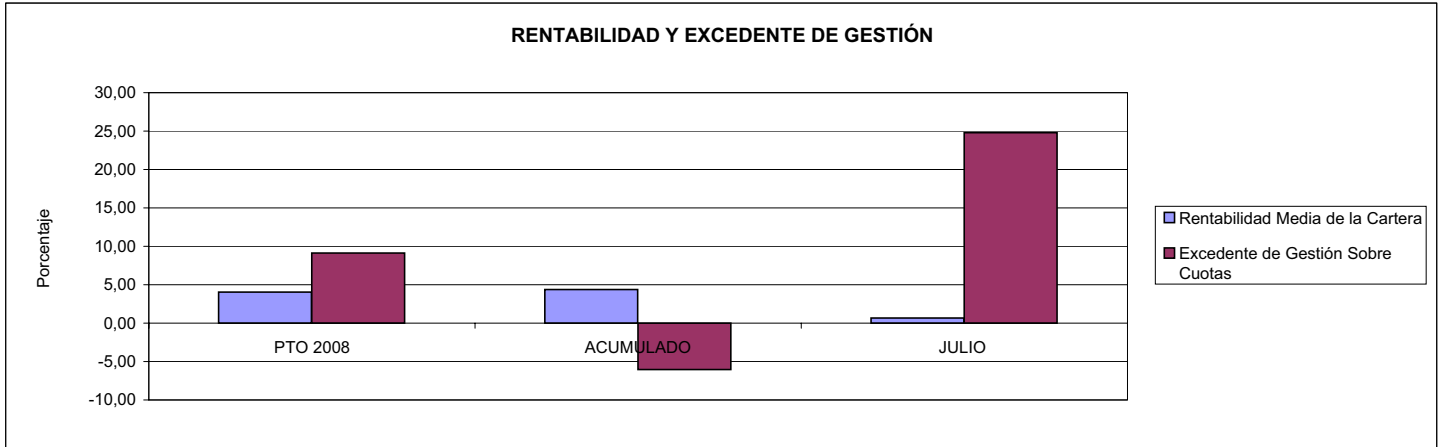

183 MUTUA BALEAR

ÁREA 4 "TESORERÍA, INFORMÁTICA Y OTROS SERVICIOS FUNCIONALES"

OBJETIVOS DEL PROGRAMA 4591 "DIRECCIÓN Y SERVICIOS GENERALES"

01 CONSEGUIR QUE EL ABSENTISMO S/JORNADAS DE TRABAJO NO EXCEDA EL %

08 CONSEGUIR QUE EL COSTE DEL SERVICIO S/CUOTAS NO REBASE EL %

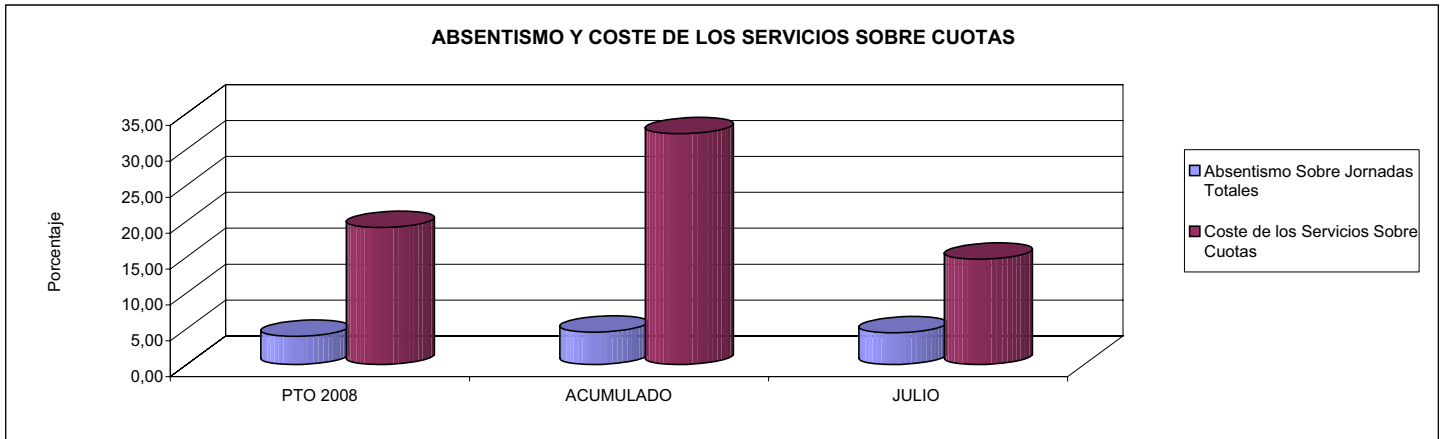

09 CONSEGUIR UN COSTE DE LOS SERVICIOS POR TRABAJADOR PROTEGIDO, EN EUROS, DE

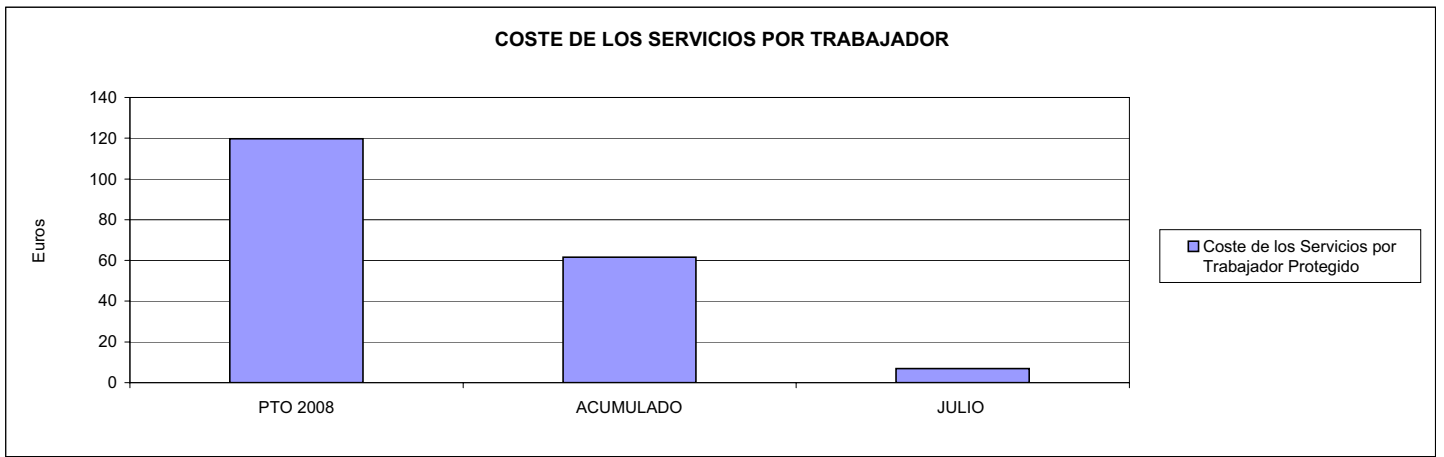





201 MUTUA GALLEGA DE A.T.		Area 1	
		G.P. 11	Programa 02
PROGRAMA: INCAPACIDAD TEMPORAL Y OTRAS PRESTACIONES		RESPONSABLE:	
<b>ACTIVIDADES</b>			
RECONOCIMIENTO DE PRESTACIONES DE PAGO DIRECTO POR INCAPACIDAD TEMPORAL VIGILANCIA DE LOS RECONOCIMIENTOS EFECTUADOS EN RÉGIMEN DE PAGO DELEGADO VIGILANCIA DEL AGOTAMIENTO DE LOS PLAZOS DE ESTAS PRESTACIONES SEGUIMIENTO DE LA INCAPACIDAD TEMPORAL POR RÉGIMENES Y TIPOS DE PAGO (DIRECTO Y DELEGADO)			
<b>OBJETIVOS</b>			
CL	DENOMINACIÓN	Presupuesto 2008	
01	CONSEGUIR UNA DURACIÓN MEDIAS MÁXIMA, EN DÍAS, DE CADA PROCESO DE	63,97	48,84
02	Nº MÁXIMO DE PROCESOS PENDIENTES DE ALTA POR CADA MIL AFILIADOS AL FINAL DEL PERÍODO DE	19,49	18,78
03	CONSEGUIR UN GASTO DIRECTO MÁXIMO POR AFILIADO DE EUROS	146,04	93,42
04	CONSEGUIR UN NÚM. MEDIO MÁXIMO DE DÍAS INDEMNIZADOS POR CADA PROCESO INDEMNIZADO DE	63,35	64,41
05	CONSEGUIR UN GASTO MÁXIMO POR DÍA INDEMNIZADO DE EUROS	23,23	25,82
06	REALIZAR GASTO DIRECTO MÁXIMO POR PROCESO INDEMNIZADO CON ALTA EN EL PERÍODO DE EUROS	1.471,82	1.663,25
07	REALIZAR UN GASTO TOTAL MÁXIMO POR AFILIADO DE EUROS	151,17	96,52
08	CONSEGUIR UN GASTO TOTAL MÁXIMO POR DÍA INDEMNIZADO DE EUROS	24,05	26,68
09	REALIZAR UN GASTO TOTAL MÁXIMO POR PROCESO INDEMNIZADO DE EUROS	1.523,57	1.718,50
<b>MEDIOS HUMANOS Y FINANCIEROS</b>			
CL	MEDIOS	Presupuesto 2008	
10	NÚMERO DE PERSONAS	17	16
11	EN MILES DE EUROS		
11	Gastos de personal	689,09	326,22
12	Otros gastos de funcionamiento	1.565,22	988,80
13	TOTAL COSTE DE LOS SERVICIOS	2.254,31	1.315,02
14	Transferencias	67.089,53	32.635,77
16	TOTAL OPERACIONES NO FINANCIERAS	69.343,84	33.950,79
18	TOTAL GASTOS DEL PROGRAMA	69.343,84	33.950,79
<b>INDICADORES PARA EL SEGUIMIENTO DE OBJETIVOS</b>			
CL	DENOMINACIÓN	Presupuesto 2008	
19	NUM. DE PROCESOS CUYA ALTA SE HAYA PRODUCIDO EN EL PERÍODO	46.502	36.002
20	Nº DÍAS DE BAJA, DEL PERÍODO O ANTERIORES, PROCESOS CUYA ALTA SE HAYA PROD. EN PERÍODO	2.974.625	1.758.264
21	Nº PROCESOS EN LOS QUE EL ÚLTIMO DÍA DEL PERÍODO EL PACIENTE SE ENCUENTRA EN SIT. DE BAJA	8.650	8.080
22	POBLACIÓN MEDIA PROTEGIDA EL ÚLTIMO DÍA DEL PERÍODO	443.728	430.316
23	POBLACIÓN MEDIA PROTEGIDA EN EL PERÍODO	436.176	430.297
24	GASTO DIREC. EN PERÍODO EN CONCEPTO DE INCAP. TEMP.MILES € EXCLUIDAS EMP. COLABORADORAS	63.697,53	40.197,18
25	NÚMERO DE PROCESOS INICIADOS EN EL PERÍODO	57.889	35.742
60	NUM. DE PROCESOS INDEMNIZADOS CUYA ALTA SE HAYA PRODUCIDO EN EL PERÍODO	41.517	23.597
61	Nº DÍAS INDEM. EN EL PERÍODO O ANTERIORES, DE PROC. INDEM. ALTA SE HAYA PROD. EN EL PERÍODO	2.630.253	1.519.828
62	NUM. DE PROCESOS INDEMNIZADOS INICIADOS EN EL PERÍODO	41.906	23.584
63	NUM. DE DÍAS INDEMNIZADOS EN EL PERÍODO	2.741.824	1.556.592
64	NUM. DE PROCESOS INDEMNIZADOS INICIADOS POR CADA 1000 AFILIADOS	96	55
65	NUM. DE DÍAS INDEMNIZADOS POR CADA AFILIADO	6,29	3,62
66	GASTOS ASOCIADOS GENERADOS EN PERÍODO. (SANITARIOS, DE ADMON Y OTROS GENERALES, MILES €)	2.239,79	1.335,23



201 MUTUA GALLEGA DE A.T.

ÁREA 1 "PRESTACIONES ECONÓMICAS"

OBJETIVOS DEL PROGRAMA 1102 "INCAPACIDAD TEMPORAL Y OTRAS PRESTACIONES"

01 DURACIÓN MEDIA MÁXIMA DE CADA PROCESO

04 NÚMERO MEDIO MÁXIMO DE DÍAS INDEMNIZADOS POR CADA PROCESO INDEMNIZADO

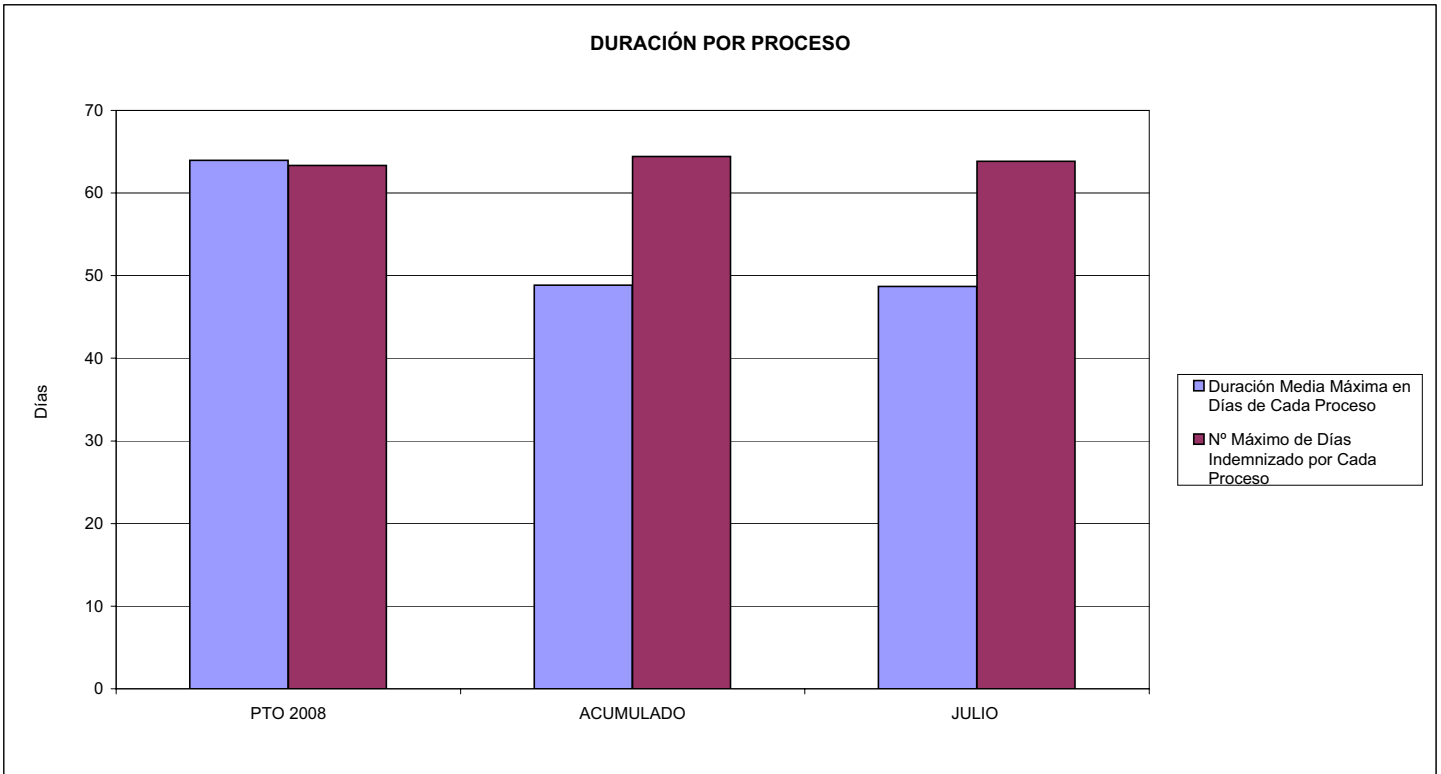

02 NÚM. MÁXIMO DE PROCESOS PENDIENTES DE ALTA POR CADA MIL AFILIADOS AL FINAL DEL PERÍODO

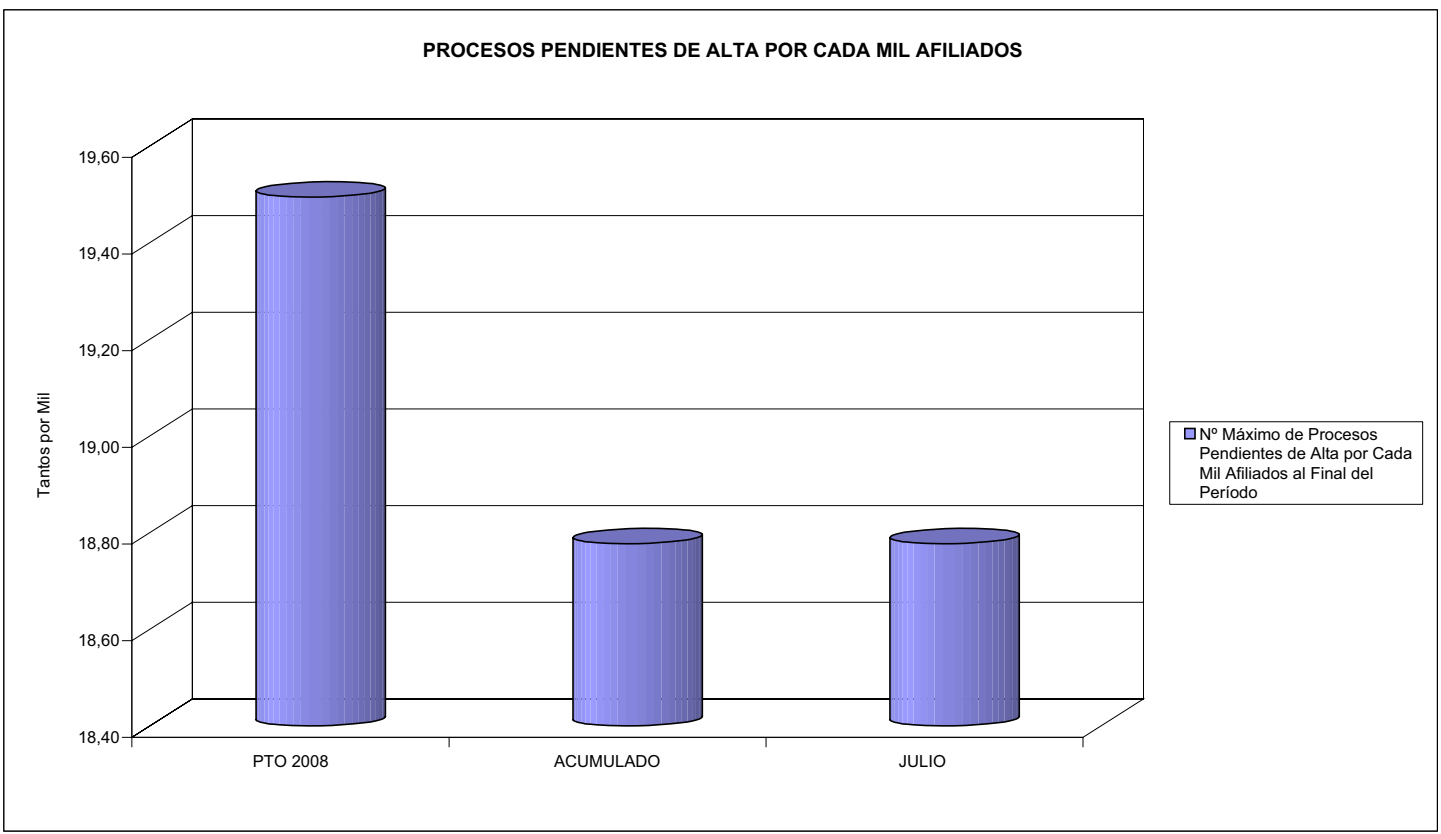



201 MUTUA GALLEGA DE A.T.

ÁREA 1 "PRESTACIONES ECONÓMICAS"

OBJETIVOS DEL PROGRAMA 1102 "INCAPACIDAD TEMPORAL Y OTRAS PRESTACIONES"

- 03 GASTO DIRECTO MÁXIMO POR AFILIADO
- 05 GASTO MÁXIMO POR DÍA INDEMNIZADO
- 07 GASTO TOTAL MÁXIMO POR AFILIADO
- 08 GASTO TOTAL MÁXIMO POR DÍA INDEMNIZADO

GASTO POR AFILIADO Y DÍA

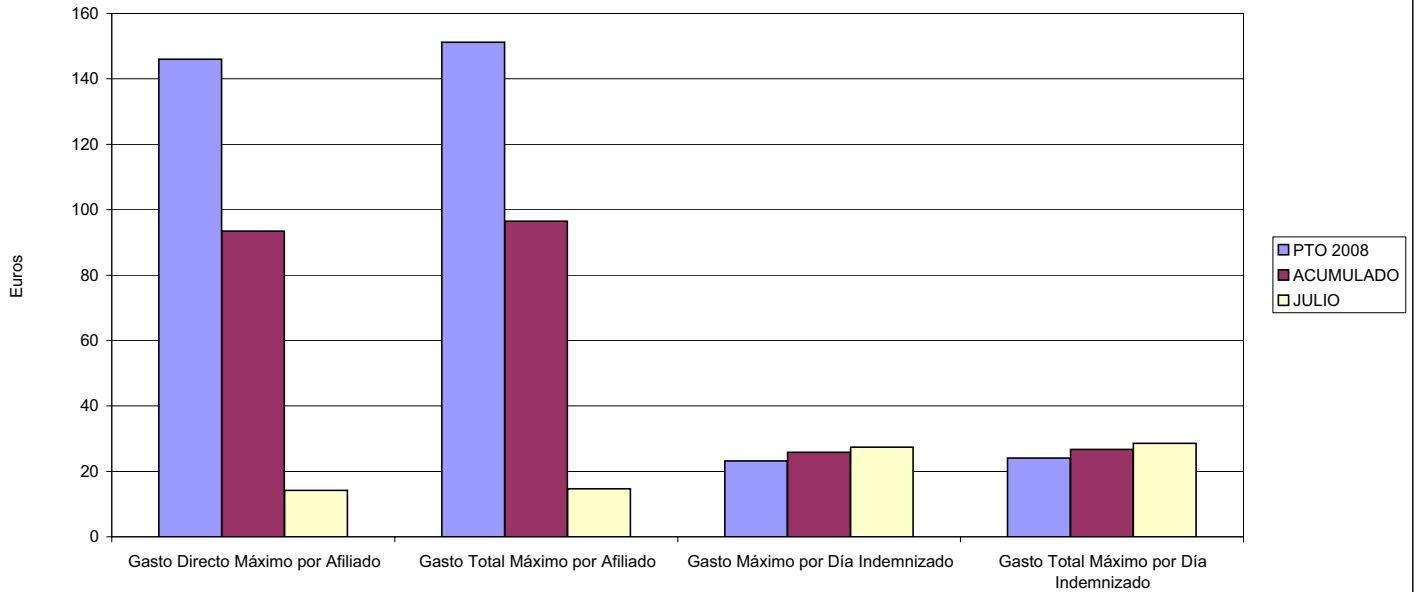

- 06 GASTO DIRECTO MÁXIMO POR PROCESO INDEMNIZADO CON ALTA EN EL PERÍODO
- 09 GASTO TOTAL MÁXIMO POR PROCESO INDEMNIZADO

COSTO MÁXIMO POR PROCESO

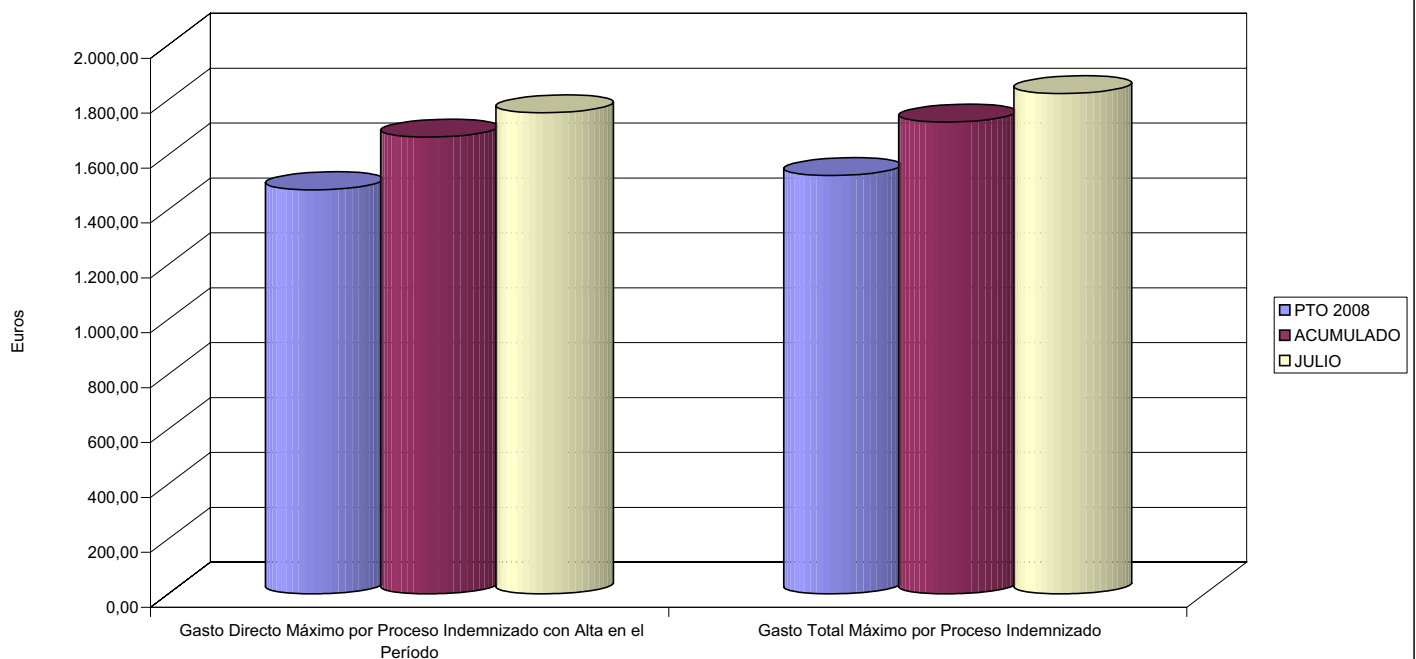





201 MUTUA GALLEGA DE A.T.		Area 1	
		G.P. 11	Programa 05
PROGRAMA: CAPITALES RENTA Y OTRAS COMPENSACIONES FINANCIERAS DE ACCIDENTES DE TRABAJO		RESPONSABLE:	
<b>ACTIVIDADES</b>			
RECONOCIMIENTO DE LOS DERECHOS A PRESTACIONES VITALICIAS Y TEMPORALES A BENEFICIARIOS DE INVALIDEZ MUERTE Y SUPERVIVENCIA DE ACCIDENTES DE TRABAJO CONTROL DE CÁLCULO DE LOS CAPITALES COSTE DE RENTA DE ACCIDENTES DE TRABAJO TRAMITACIÓN DE LOS EXPEDIENTES ANTE LOS ORGANISMOS CORRESPONDIENTES			
<b>OBJETIVOS</b>			
CL	DENOMINACIÓN	Presupuesto 2008	
01	ATENDER UN NÚMERO DE SINIESTROS DE INVALIDEZ GENERADORES DE CAPITALES RENTA	195	104
02	ATENDER UN NÚMERO DE SINIESTROS POR MUERTE, GENERADORES DE CAPITALES RENTA	47	32
<b>MEDIOS HUMANOS Y FINANCIEROS</b>			
CL	MEDIOS	Presupuesto 2008	
10	NÚMERO DE PERSONAS	0	0
	EN MILES DE EUROS		
14	Transferencias	70.825,04	30.991,72
16	TOTAL OPERACIONES NO FINANCIERAS	70.825,04	30.991,72
18	TOTAL GASTOS DEL PROGRAMA	70.825,04	30.991,72
<b>INDICADORES PARA EL SEGUIMIENTO DE OBJETIVOS</b>			
CL	DENOMINACIÓN	Presupuesto 2008	
19	IMPORTE DE LOS CAPITALES RENTA POR INVALIDEZ (EN MILES DE EUROS)	24.803,51	14.869,61
20	NÚMERO DE SINIESTROS GENERADOS DE CAPITALES RENTA POR INVALIDEZ	195	104
21	IMPORTE MEDIO DE LOS CAPITALES RENTA POR INVALIDEZ (EN EUROS)	127.197,49	142.977,02
22	IMPORTE DE LOS CAPITALES RENTA POR MUERTE ( EN MILES DE EUROS)	7.248,87	4.289,32
23	NÚMERO DE SINIESTROS DEVENGADOS DE CAPITALES RENTA POR MUERTE	47	32
24	IMPORTE MEDIO DE LOS CAPITALES RENTA POR MUERTE (EN EUROS)	154.231,28	134.041,25
25	POBLACIÓN LABORAL PROTEGIDA POR I.M.S. AL FINAL DEL PERÍODO	271.722	250.433



201 MUTUA GALLEGA DE A.T.

ÁREA 1 "PRESTACIONES ECONÓMICAS"

OBJETIVOS DEL PROGRAMA 1105 "CAPITALES RENTA Y OTRAS COMPENSACIONES FINANCIERAS DE ACCIDENTES DE TRABAJO"

01 NÚMERO DE SINIESTROS DE INVALIDEZ GENERADORES DE CAPITALES RENTA

02 NÚMERO DE SINIESTROS POR MUERTE GENERADORES DE ACCIDENTES DE TRABAJO

CAPITALES RENTA POR ORIGEN DE SINIESTRO

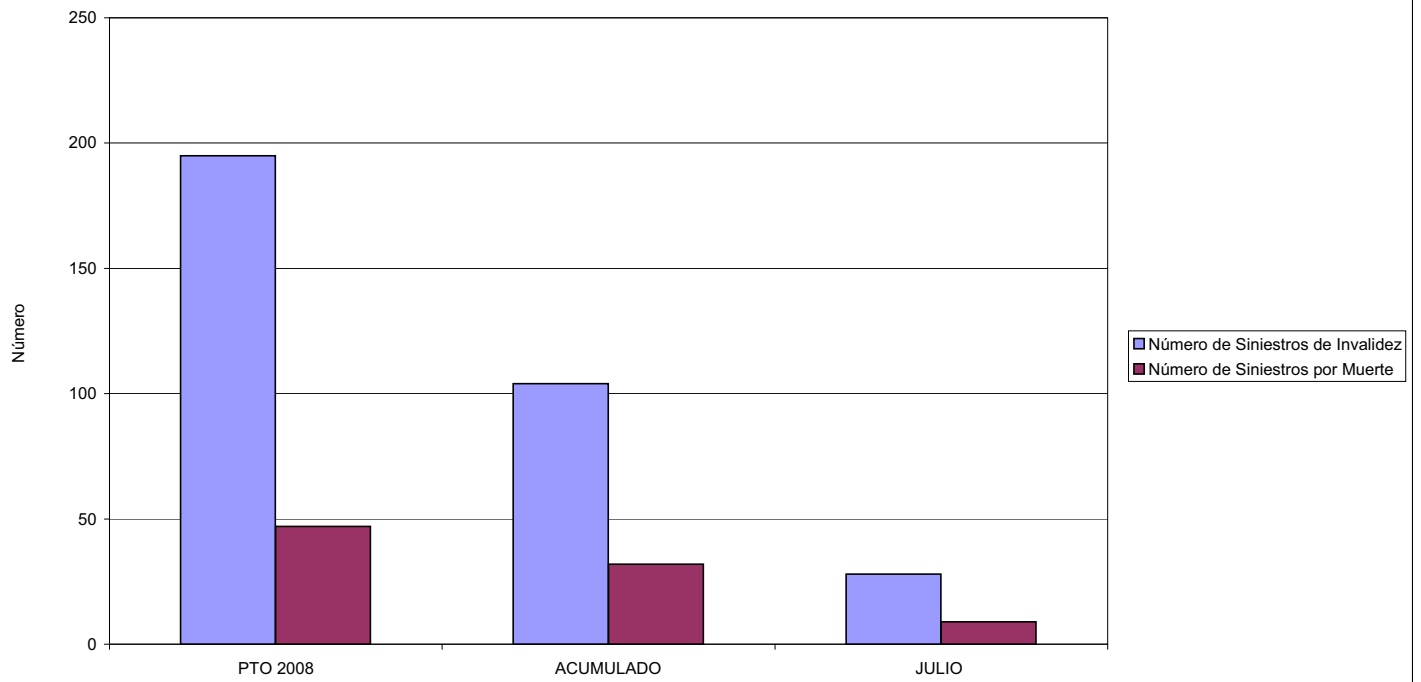



201 MUTUA GALLEGA DE A.T.		Area 2	
		G.P. 21	Programa 22
PROGRAMA: MEDICINA AMBULATORIA DE MUTUAS DE ACCIDENTES DE TRABAJO			
<b>ACTIVIDADES</b>			
GESTIÓN DE LA ASISTENCIA SANITARIA EN RÉGIMEN AMBULATORIO EN CENTROS PROPIOS DE LAS MUTUAS Y EN SUS CENTROS MANCOMUNADOS CONTROL DE LA ASISTENCIA SANITARIA PRESTADA CON MEDIOS AJENOS CREACIÓN, ADAPTACIÓN Y MEJORA DE CENTROS PROPIOS DE LAS MUTUAS Y DE SUS CENTROS MANCOMUNADOS			
<b>OBJETIVOS</b>			
CL	DENOMINACIÓN	Presupuesto 2008	
02	ATENDER UN PORCENTAJE DE PACIENTES CON MEDIOS PROPIOS DE	43,87	39,41
03	ATENDER UN NÚMERO DE PACIENTES DE	18.279	9.144
<b>MEDIOS HUMANOS Y FINANCIEROS</b>			
CL	MEDIOS	Presupuesto 2008	
10	NÚMERO DE PERSONAS	114	121
	EN MILES DE EUROS		
11	Gastos de personal	3.383,23	2.503,24
12	Otros gastos de funcionamiento	7.680,76	4.619,41
13	TOTAL COSTE DE LOS SERVICIOS	11.063,99	7.122,65
14	Transferencias	3.131,12	552,58
15	Inversiones	668,00	115,26
16	TOTAL OPERACIONES NO FINANCIERAS	14.863,11	7.790,49
18	TOTAL GASTOS DEL PROGRAMA	14.863,11	7.790,49
<b>INDICADORES PARA EL SEGUIMIENTO DE OBJETIVOS</b>			
CL	DENOMINACIÓN	Presupuesto 2008	
19	NÚMERO DE CONSULTAS NUEVAS CON MEDIOS PROPIOS	19.279	9.144
20	NÚMERO DE CONSULTAS SUCESIVAS CON MEDIOS PROPIOS	104.877	59.526
22	NÚMERO DE PACIENTES ATENDIDOS CON MEDIOS PROPIOS	18.279	9.144
23	NÚMERO DE PACIENTES ATENDIDOS CON MEDIOS AJENOS	23.389	14.056
28	POBLACIÓN LABORAL PROTEGIDA AL FINAL DEL PERÍODO POR I.T. POR CONTINGENCIAS PROFESIONALES	271.722	250.433



201 MUTUA GALLEGA DE A.T.  
ÁREA 2 "ASISTENCIA SANITARIA"  
OBJETIVOS DEL PROGRAMA 2122 "GESTIÓN AMBULATORIA"

02 ATENDER UN PORCENTAJE DE PACIENTES CON MEDIOS PROPIOS

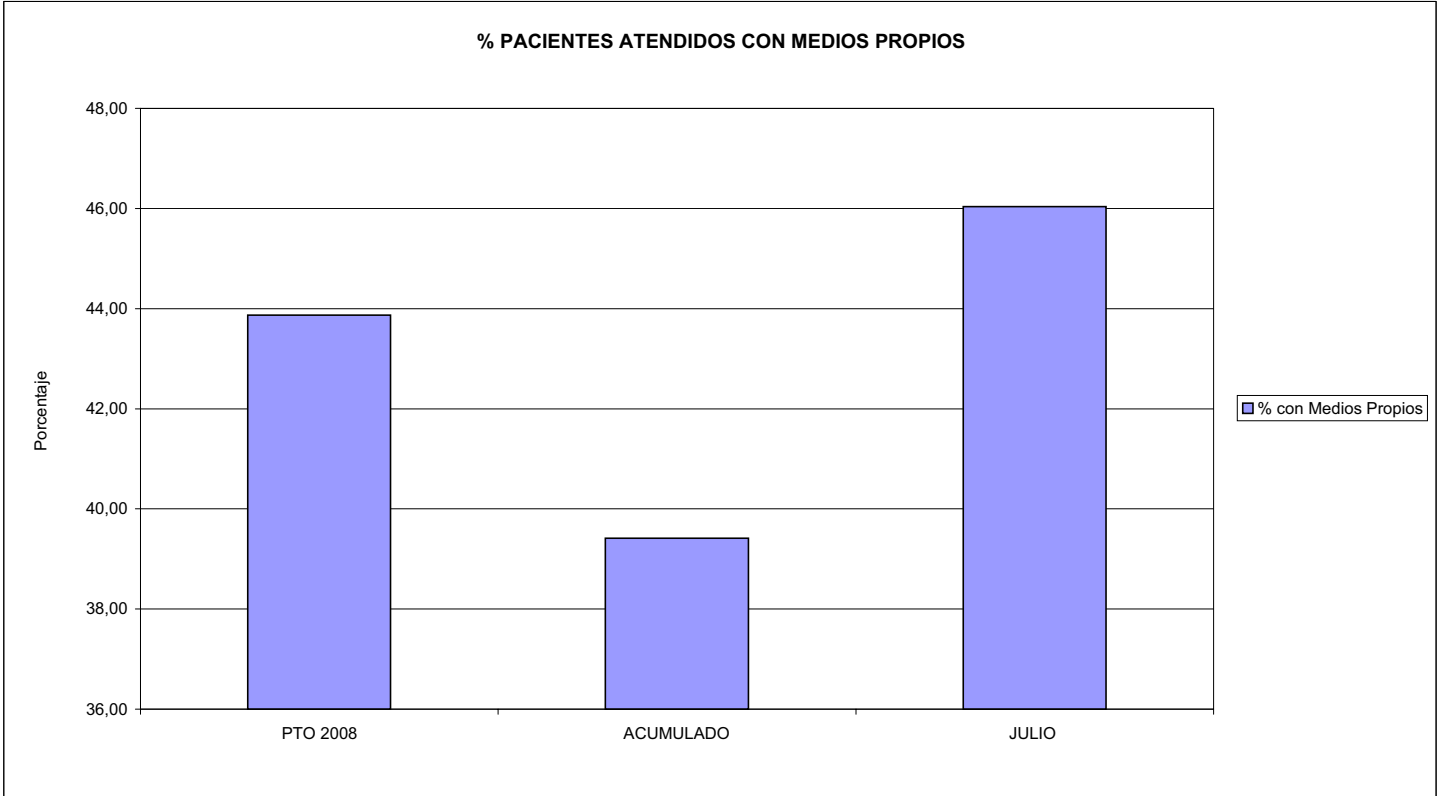

03 PACIENTES ATENDIDOS CON MEDIOS PROPIOS

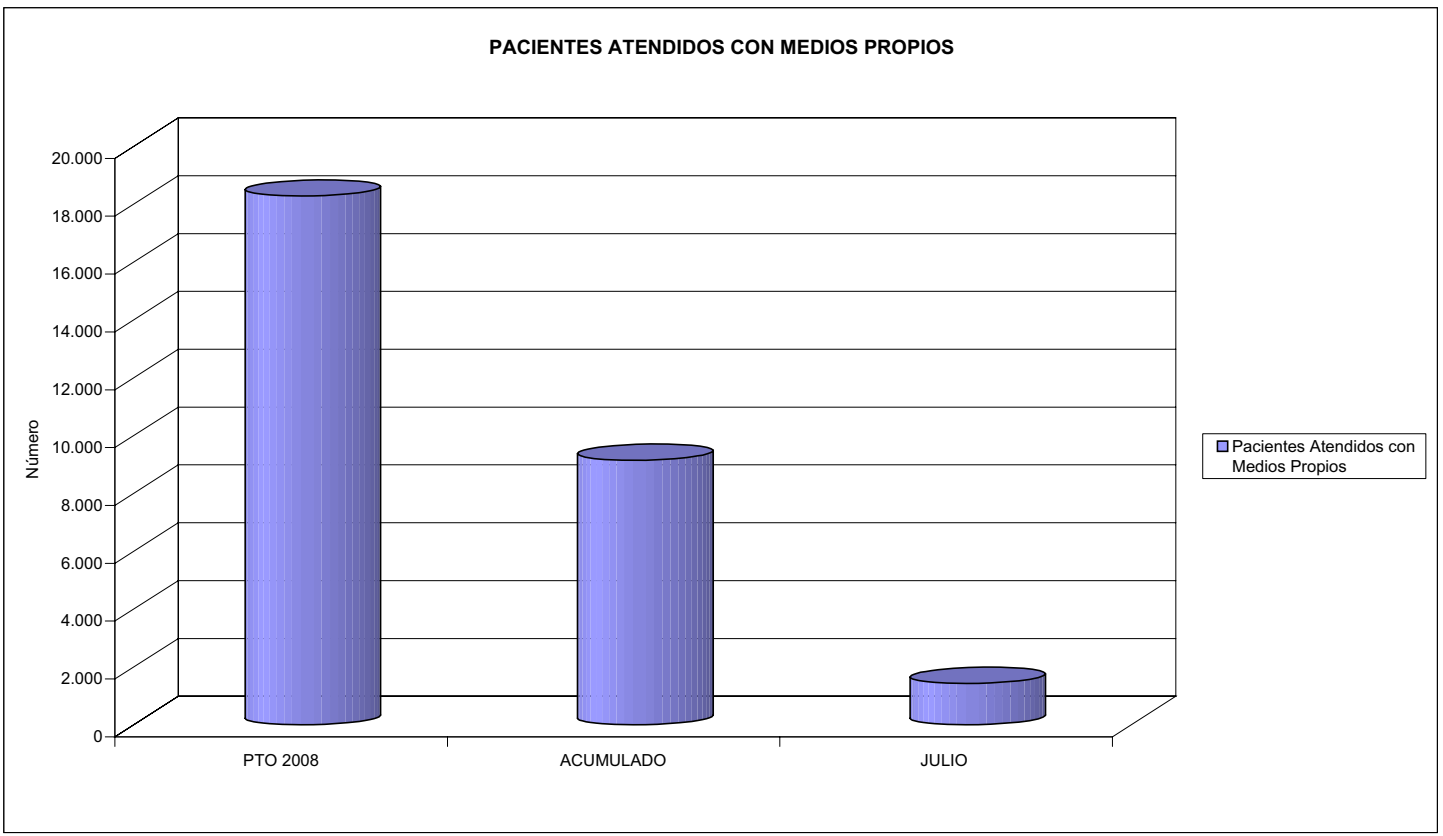



201 MUTUA GALLEGA DE A.T.		Area 2	
		G.P. 22	Programa 24
PROGRAMA: MEDICINA HOSPITALARIA DE MUTUAS DE ACCIDENTES DE TRABAJO		RESPONSABLE:	
<b>ACTIVIDADES</b>			
GESTIÓN DE LA ASISTENCIA SANITARIA EN RÉGIMEN HOSPITALARIO EN CENTROS PROPIOS DE LAS MUTUAS Y EN SUS CENTROS MANCOMUNADOS CONTROL DE LA ASISTENCIA SANITARIA PRESTADA CON MEDIOS AJENOS CREACIÓN, ADAPTACIÓN Y MEJORA DE CENTROS PROPIOS DE LAS MUTUAS Y DE SUS CENTROS MANCOMUNADOS			
<b>OBJETIVOS</b>			
CL	DENOMINACIÓN	Presupuesto 2008	
04	CONSEGUIR UN COSTE MEDIO EN EUROS POR ESTANCIA EN CENTROS AJENOS DE	690,88	997,61
<b>MEDIOS HUMANOS Y FINANCIEROS</b>			
CL	MEDIOS	Presupuesto 2008	
10	NÚMERO DE PERSONAS	0	0
	EN MILES DE EUROS		
12	Otros gastos de funcionamiento	7.940,32	4.208,76
13	TOTAL COSTE DE LOS SERVICIOS	7.940,32	4.208,76
14	Transferencias	220,79	129,99
16	TOTAL OPERACIONES NO FINANCIERAS	8.161,11	4.338,75
18	TOTAL GASTOS DEL PROGRAMA	8.161,11	4.338,75
<b>INDICADORES PARA EL SEGUIMIENTO DE OBJETIVOS</b>			
CL	DENOMINACIÓN	Presupuesto 2008	
27	COSTE ASISTENCIA HOSPITALARIA CON MEDIOS AJENOS (EN MILES DE EUROS)	7.940,32	4.265,80
28	NÚMERO DE ACCIDENTADOS INGRESADOS EN CENTROS AJENOS	1.539	773
29	NÚMERO DE ESTANCIAS DE ACCIDENTADOS EN CENTROS AJENOS	11.493	4.276
30	DURACIÓN MEDIA EN DÍAS DE LOS PROCESOS DE INTERNAMIENTO EN CENTROS AJENOS	7,47	5,53



201 MUTUA GALLEGA DE A.T.  
ÁREA 2 "ASISTENCIA SANITARIA"  
OBJETIVOS DEL PROGRAMA 2224 "MEDICINA HOSPITALARIA"

04 CONSEGUIR UN COSTE MEDIO EN € POR ESTANCIA EN CENTROS AJENOS DE

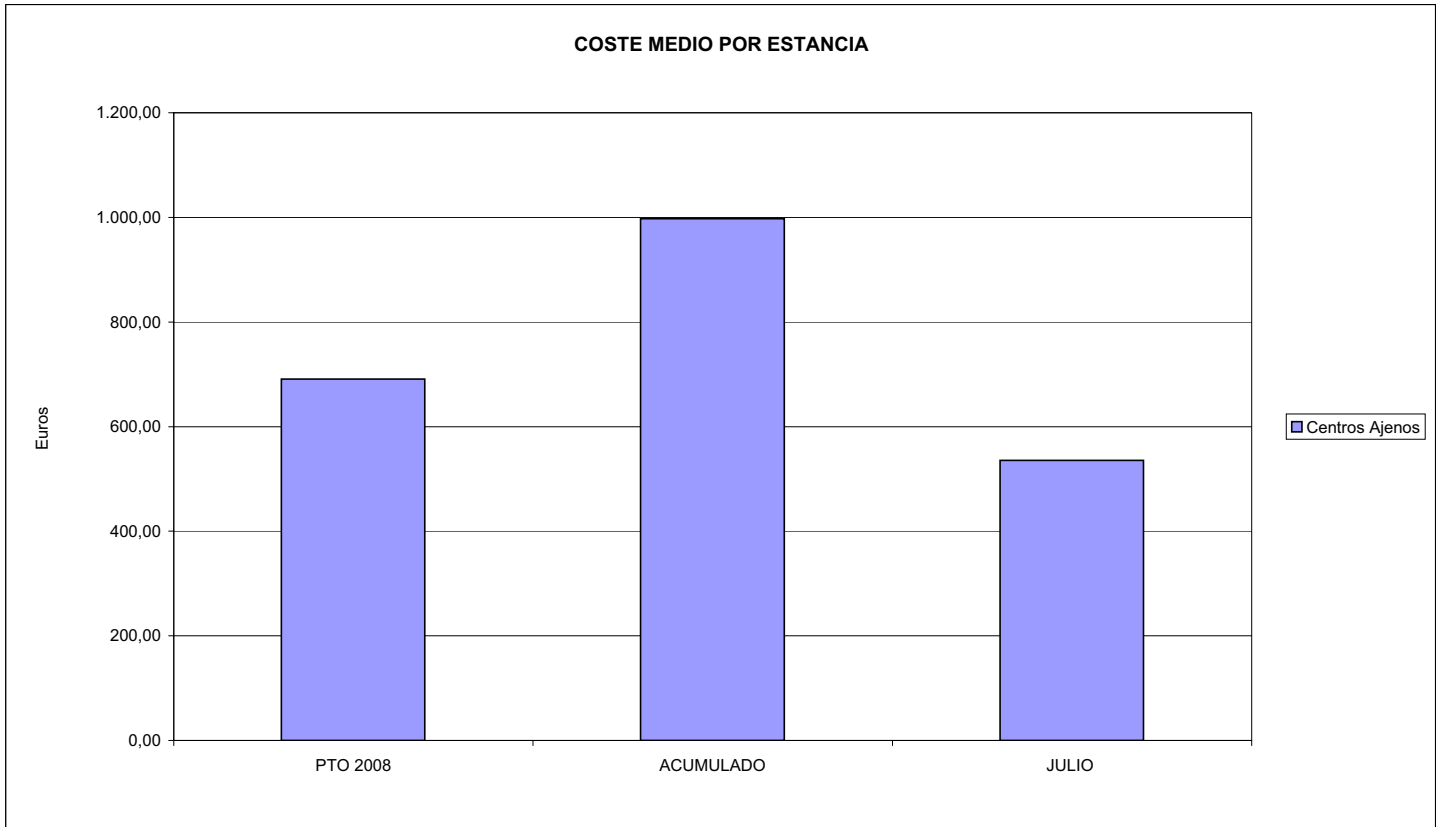



201 MUTUA GALLEGA DE A.T.		Area 3	
		G.P.	Programa
		34	36
PROGRAMA: HIGIENE Y SEGURIDAD EN EL TRABAJO			
<b>ACTIVIDADES</b>			
ASESORAMIENTO SOBRE GESTIÓN DE RIESGOS INVESTIGACIÓN E INSPECCIÓN DE ACCIDENTES INFORMACIÓN Y DIVULGACIÓN ESTUDIOS DE PUESTOS Y CONDICIONES DE TRABAJO			
<b>OBJETIVOS</b>			
CL	DENOMINACIÓN	Presupuesto 2008	
01	REALIZAR INVESTIGACIONES EN ACCIDENTES EN UN % DEL	0,17	0,39
02	REALIZAR ESTUDIOS SOBRE SINIESTRALIDAD EN EMPRESAS EN NÚMERO DE	14	2
03	VISITAS DE ASESORAMIENTO Y ORIENT. CENTROS DE TRABAJO EN MATERIA DE SEGURIDAD E HIG. EN Nº	570	1
04	REALIZAR CURSILLOS, JORNADAS, SEMINARIOS EN NÚMERO DE	175	21
05	MANTENER LA SINIESTRALIDAD SOBRE EL COLECTIVO PROTEGIDO EN UN %	15,70	0,00
07	REALIZAR CAMPAÑAS DE SENSIBILIZACIÓN Y EDUCACIÓN EN NÚMERO DE	450	0
08	REALIZAR ACTUACIONES DE ASESORAMIENTO EN NÚMERO DE	3.200	38
09	REALIZAR CAMPAÑAS DE DIVULGACIÓN EN NÚMERO DE	550	1
<b>MEDIOS HUMANOS Y FINANCIEROS</b>			
CL	MEDIOS	Presupuesto 2008	
10	NÚMERO DE PERSONAS	6	3
	EN MILES DE EUROS		
11	Gastos de personal	486,96	103,58
12	Otros gastos de funcionamiento	219,73	208,18
13	TOTAL COSTE DE LOS SERVICIOS	706,69	311,76
16	TOTAL OPERACIONES NO FINANCIERAS	706,69	311,76
18	TOTAL GASTOS DEL PROGRAMA	706,69	311,76
<b>INDICADORES PARA EL SEGUIMIENTO DE OBJETIVOS</b>			
CL	DENOMINACIÓN	Presupuesto 2008	
19	NÚMERO DE ACCIDENTES INVESTIGADOS	35	42
20	NÚMERO DE ACCIDENTES ACAECIDOS	20.770	10.645
21	NÚMERO DE ESTUDIOS DE SINIESTRALIDAD EN EMPRESAS REALIZADOS	14	2
22	NÚMERO DE VISITAS A CENTROS DE TRABAJO REALIZADAS	570	1
23	NÚMERO DE ENCUESTAS EN MATERIA PREVENTIVA REALIZADAS	75	0
24	NÚMERO DE CURSILLOS, JORNADAS, SEMINARIOS EN MATERIA PREVENTIVA REALIZADOS	175	21
25	NÚMERO DE ASISTENTES A LOS CURSILLOS, JORNADAS Y SEMINARIOS	2.300	158
26	NÚMERO DE ACCIDENTADOS EN EL PERÍODO	42.669	19.688
27	POBLACIÓN LABORAL PROTEG. AL FINAL DEL PERÍODO POR I.M.S. POR CONTINGENCIAS PROFESIONALES	271.722	0
29	NÚMERO DE ENFERMEDADES PROFESIONALES INVESTIGADAS	5	0
30	NÚMERO DE CAMPAÑAS DE SENSIBILIZACIÓN Y EDUCACIÓN PREVENTIVA REALIZADOS	450	0
31	NÚMERO DE PUBLICACIONES EN MATERIA PREVENTIVA REALIZADAS	3.700	2.345
32	NÚMERO DE ACTUACIONES DE ASESORAMIENTO EN MATERIA PREVENTIVA REALIZADAS	3.200	38
33	NÚMERO DE CAMPAÑAS DE DIVULGACIÓN EN MATERIA PREVENTIVA REALIZADAS	550	1



201 MUTUA GALLEGA DE A.T.

ÁREA 3 "SERVICIOS SOCIALES"

OBJETIVOS DEL PROGRAMA 3436 "HIGIENE Y SEGURIDAD EN EL TRABAJO"

01 REALIZAR INVESTIGACIONES EN ACCIDENTES EN UN % DEL  
05 MANTENER LA SINIESTRALIDAD SOBRE EL COLECTIVO PROTEGIDO EN UN %

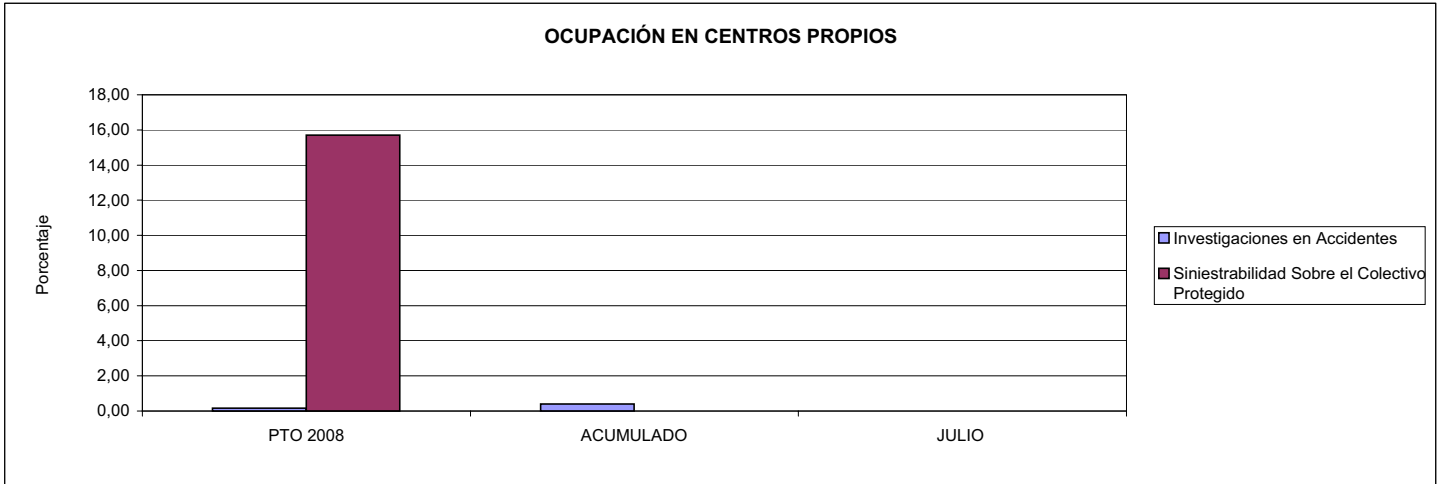

02 REALIZAR ESTUDIOS SOBRE SINIESTRALIDAD EN EMPRESAS EN NÚMERO DE  
03 REALIZAR VISITAS DE ASESORAMIENTO Y ORIENTACIÓN A CENTROS DE TRABAJO EN MATERIA DE SEGURIDAD E HIGIENE EN NÚMERO DE  
08 REALIZAR ACTUACIONES DE ASESORAMIENTO EN NÚMERO DE

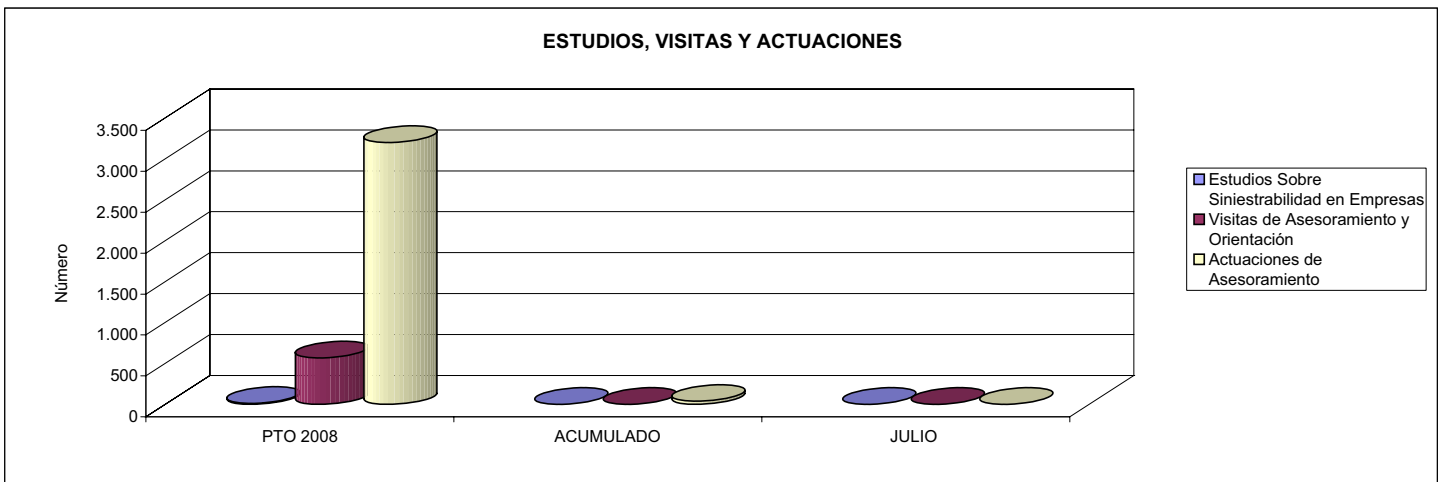

04 REALIZAR CURSILLOS, JORNADAS, SEMINARIOS EN NÚMERO DE  
07 REALIZAR CAMPAÑAS DE SENSIBILIZACIÓN Y EDUCACIÓN EN NÚMERO DE  
09 REALIZAR CAMPAÑAS DE DIVULGACIÓN EN NÚMERO DE

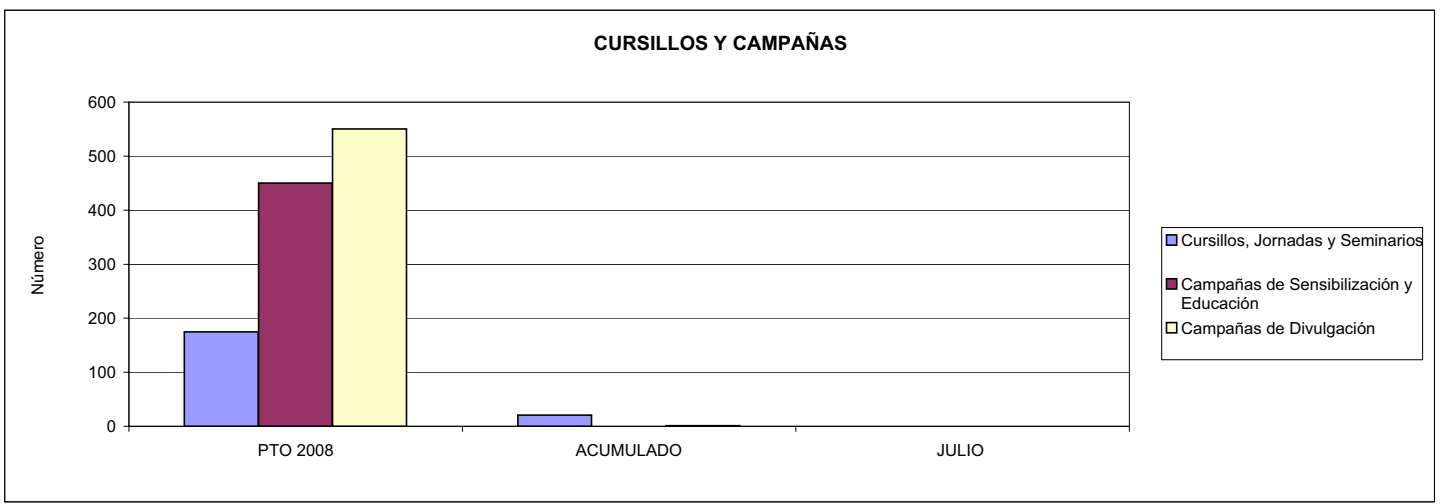





201 MUTUA GALLEGA DE A.T.		Area 4	
		G.P. 43	Programa 64
PROGRAMA: ADMINISTRACIÓN DEL PATRIMONIO			
<b>ACTIVIDADES</b>			
GESTIONAR Y CONTROLAR LA SITUACIÓN Y VARIACIÓN FINANCIERA Y PATRIMONIAL			
<b>OBJETIVOS</b>			
CL	DENOMINACIÓN	Presupuesto 2008	
02	OBTENER UN % DE RENTABILIDAD MEDIA DE LA CARTERA DEL	4,11	1,45
09	OBTENER UN % DE EXCEDENTE DE GESTIÓN SOBRE CUOTAS DEL	5,29	34,79
<b>MEDIOS HUMANOS Y FINANCIEROS</b>			
CL	MEDIOS	Presupuesto 2008	
10	NÚMERO DE PERSONAS	0	0
	EN MILES DE EUROS		
17	TOTAL OPERACIONES FINANCIERAS	9.681,39	0,00
18	TOTAL GASTOS DEL PROGRAMA	9.681,39	0,00
<b>INDICADORES PARA EL SEGUIMIENTO DE OBJETIVOS</b>			
CL	DENOMINACIÓN	Presupuesto 2008	
24	IMPORTE MEDIO DE LA CARTERA DE VALORES (EN MILES DE EUROS)	17.000,00	19.618,82
25	RENDIMIENTO NETO EN EL PERÍODO DE LA CARTERA DE VALORES (EN MILES DE EUROS)	698,21	284,42
40	EXCEDENTE DE GESTIÓN EN EL PERÍODO(EN MILES DE EUROS)	9.547,39	53.908,55
41	RECAUDACIÓN POR CUOTAS EN EL PERÍODO(EN MILES DE EUROS)	180.341,60	154.968,77



201 MUTUA GALLEGA DE A.T.		Area 4	
		G.P. 45	Programa 91
PROGRAMA: DIRECCIÓN Y SERVICIOS GENERALES		RESPONSABLE:	
<b>ACTIVIDADES</b>			
DIRIGIR, COORDINAR Y APOYAR LAS ACTIVIDADES DE LA ENTIDAD INSPECCIONAR LOS CENTROS Y SERVICIOS PROPIOS Y CONCERTADOS GESTIONAR Y COORDINAR LA POLÍTICA DE PERSONAL, SUMINISTROS Y MANTENIMIENTO ELABORAR Y GESTIONAR LOS PRESUPUESTOS			
<b>OBJETIVOS</b>			
CL	DENOMINACIÓN	Presupuesto 2008	
01	CONSEGUIR QUE EL ABSENTISMO S/JORNADAS TOTALES NO EXCEDA EL %	8,03	9,07
08	CONSEGUIR QUE EL COSTE DE LOS SERVICIOS S/CUOTAS NO REBASE EL %	18,44	13,15
09	CONSEGUIR UN COSTE DE LOS SERVICIO POR TRABAJADOR PROTEGIDO, EN EUROS, DE	107,32	81,35
<b>MEDIOS HUMANOS Y FINANCIEROS</b>			
CL	MEDIOS	Presupuesto 2008	
10	NÚMERO DE PERSONAS	159	171
	EN MILES DE EUROS		
11	Gastos de personal	5.536,25	3.498,26
12	Otros gastos de funcionamiento	5.753,23	3.168,93
13	TOTAL COSTE DE LOS SERVICIOS	11.289,48	6.667,19
14	Transferencias	6,00	0,00
15	Inversiones	487,00	149,46
16	TOTAL OPERACIONES NO FINANCIERAS	11.782,48	6.816,65
17	TOTAL OPERACIONES FINANCIERAS	295,00	179,03
18	TOTAL GASTOS DEL PROGRAMA	12.077,48	6.995,68
<b>INDICADORES PARA EL SEGUIMIENTO DE OBJETIVOS</b>			
CL	DENOMINACIÓN	Presupuesto 2008	
25	NÚMERO DE JORNADAS LABORALES DE TODO EL PERSONAL DE LA ENTIDAD	66.600	38.075
26	NÚMERO DE JORNADAS LABORALES PERDIDAS DE TODO EL PERSONAL DE LA ENTIDAD	5.347	3.452
40	IMPORTE TOTAL DEL COSTE DE LOS SERVICIOS DE LA ENTIDAD (EN MILES DE EUROS)	33.254,79	20.373,11
41	RECAUDACIÓN POR CUOTAS (EN MILES DE EUROS)	180.341,60	154.968,77
42	POBLACIÓN LABORAL PROTEGIDA AL FINAL DEL PERÍODO	309.868	250.433



201 MUTUA GALLEGA DE A.T.

ÁREA 4 "TESORERÍA, INFORMÁTICA Y OTROS SERVICIOS FUNCIONALES"

OBJETIVOS DEL PROGRAMA 4364 "ADMINISTRACIÓN DEL PATRIMONIO"

02 OBTENER UN % DE RENTABILIDAD MEDIA DE LA CARTERA

09 OBTENER UN % DE EXCEDENTE DE GESTIÓN SOBRE CUOTAS DEL

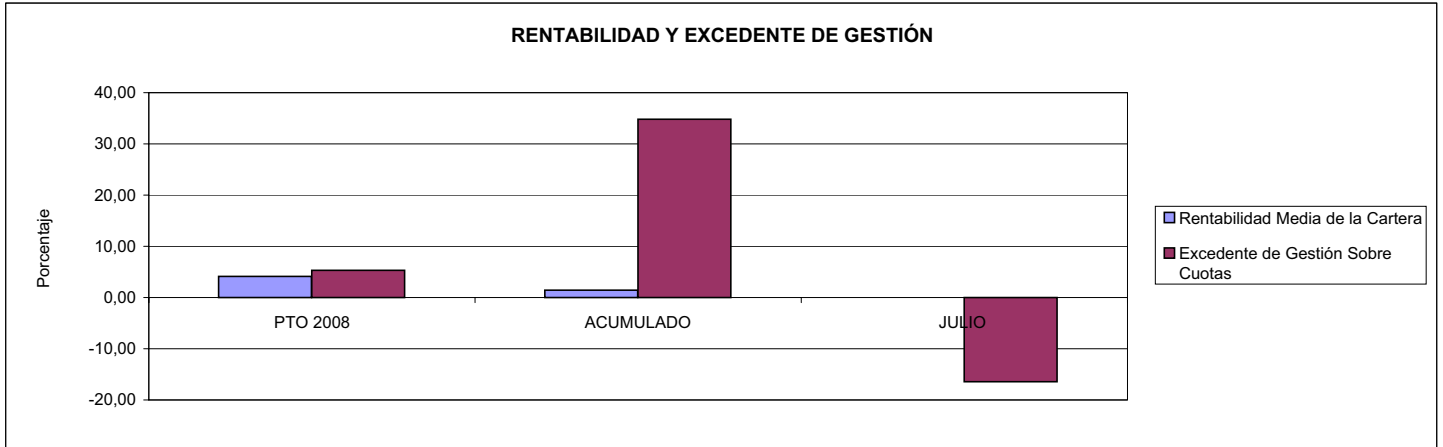

201 MUTUA GALLEGA DE A.T.

ÁREA 4 "TESORERÍA, INFORMÁTICA Y OTROS SERVICIOS FUNCIONALES"

OBJETIVOS DEL PROGRAMA 4591 "DIRECCIÓN Y SERVICIOS GENERALES"

01 CONSEGUIR QUE EL ABSENTISMO S/JORNADAS DE TRABAJO NO EXCEDA EL %

08 CONSEGUIR QUE EL COSTE DEL SERVICIO S/CUOTAS NO REBASE EL %

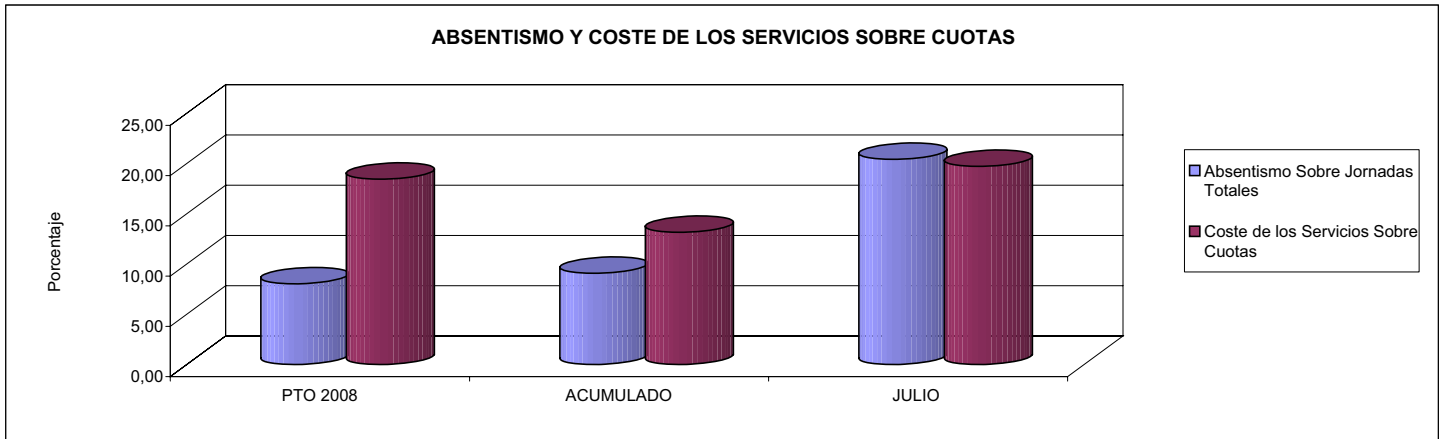

09 CONSEGUIR UN COSTE DE LOS SERVICIOS POR TRABAJADOR PROTEGIDO, EN EUROS, DE

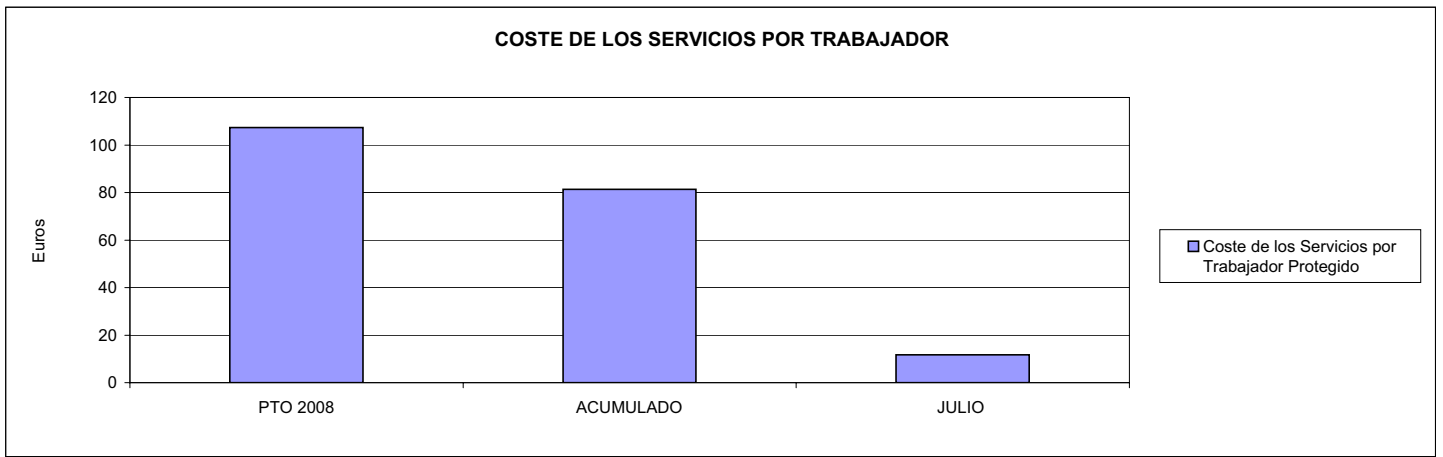





267 UNION DE MUTUAS		Area 1	
		G.P. 11	Programa 02
PROGRAMA: INCAPACIDAD TEMPORAL Y OTRAS PRESTACIONES		RESPONSABLE:	
<b>ACTIVIDADES</b>			
RECONOCIMIENTO DE PRESTACIONES DE PAGO DIRECTO POR INCAPACIDAD TEMPORAL VIGILANCIA DE LOS RECONOCIMIENTOS EFECTUADOS EN RÉGIMEN DE PAGO DELEGADO VIGILANCIA DEL AGOTAMIENTO DE LOS PLAZOS DE ESTAS PRESTACIONES SEGUIMIENTO DE LA INCAPACIDAD TEMPORAL POR RÉGIMENES Y TIPOS DE PAGO (DIRECTO Y DELEGADO)			
<b>OBJETIVOS</b>			
CL	DENOMINACIÓN	Presupuesto 2008	
01	CONSEGUIR UNA DURACIÓN MEDIAS MÁXIMA, EN DÍAS, DE CADA PROCESO DE	40,59	65,57
02	Nº MÁXIMO DE PROCESOS PENDIENTES DE ALTA POR CADA MIL AFILIADOS AL FINAL DEL PERÍODO DE	16,62	1,67
03	CONSEGUIR UN GASTO DIRECTO MÁXIMO POR AFILIADO DE EUROS	144,62	60,10
04	CONSEGUIR UN NÚM. MEDIO MÁXIMO DE DÍAS INDEMNIZADOS POR CADA PROCESO INDEMNIZADO DE	55,17	64,58
05	CONSEGUIR UN GASTO MÁXIMO POR DÍA INDEMNIZADO DE EUROS	29,14	33,80
06	REALIZAR GASTO DIRECTO MÁXIMO POR PROCESO INDEMNIZADO CON ALTA EN EL PERÍODO DE EUROS	1.607,59	2.183,10
07	REALIZAR UN GASTO TOTAL MÁXIMO POR AFILIADO DE EUROS	152,65	64,72
08	CONSEGUIR UN GASTO TOTAL MÁXIMO POR DÍA INDEMNIZADO DE EUROS	30,76	36,40
09	REALIZAR UN GASTO TOTAL MÁXIMO POR PROCESO INDEMNIZADO DE EUROS	1.696,84	2.350,59
<b>MEDIOS HUMANOS Y FINANCIEROS</b>			
CL	MEDIOS	Presupuesto 2008	
10	NÚMERO DE PERSONAS	111	121
	EN MILES DE EUROS		
11	Gastos de personal	3.292,67	2.231,29
12	Otros gastos de funcionamiento	1.550,80	971,85
13	TOTAL COSTE DE LOS SERVICIOS	4.843,47	3.203,14
14	Transferencias	117.673,56	44.681,24
15	Inversiones	23,04	7,74
16	TOTAL OPERACIONES NO FINANCIERAS	122.540,07	47.892,12
18	TOTAL GASTOS DEL PROGRAMA	122.540,07	47.892,12
<b>INDICADORES PARA EL SEGUIMIENTO DE OBJETIVOS</b>			
CL	DENOMINACIÓN	Presupuesto 2008	
19	NUM. DE PROCESOS CUYA ALTA SE HAYA PRODUCIDO EN EL PERÍODO	97.800	18.666
20	Nº DÍAS DE BAJA, DEL PERÍODO O ANTERIORES, PROCESOS CUYA ALTA SE HAYA PROD. EN PERÍODO	3.970.000	1.223.907
21	Nº PROCESOS EN LOS QUE EL ÚLTIMO DÍA DEL PERÍODO EL PACIENTE SE ENCUENTRA EN SIT. DE BAJA	11.550	1.172
22	POBLACIÓN MEDIA PROTEGIDA EL ÚLTIMO DÍA DEL PERÍODO	695.015	703.099
23	POBLACIÓN MEDIA PROTEGIDA EN EL PERÍODO	685.015	703.099
24	GASTO DIREC. EN PERÍODO EN CONCEPTO DE INCAP. TEMP. MILES € EXCLUIDAS EMP. COLABORADORAS	99.067,62	42.259,39
25	NÚMERO DE PROCESOS INICIADOS EN EL PERÍODO	58.650	18.312
60	NUM. DE PROCESOS INDEMNIZADOS CUYA ALTA SE HAYA PRODUCIDO EN EL PERÍODO	58.000	15.670
61	Nº DÍAS INDEM. EN EL PERÍODO O ANTERIORES, DE PROC. INDEM. ALTA SE HAYA PROD. EN EL PERÍODO	3.200.000	1.011.993
62	NUM. DE PROCESOS INDEMNIZADOS INICIADOS EN EL PERÍODO	95.000	9.747
63	NUM. DE DÍAS INDEMNIZADOS EN EL PERÍODO	3.400.000	1.250.137
64	NUM. DE PROCESOS INDEMNIZADOS INICIADOS POR CADA 1000 AFILIADOS	139	14
65	NUM. DE DÍAS INDEMNIZADOS POR CADA AFILIADO	4,96	1,78
66	GASTOS ASOCIADOS GENERADOS EN PERÍODO. (SANITARIOS, DE ADMON Y OTROS GENERALES, MILES €)	5.500,00	3.242,11



267 UNIÓN DE MUTUAS

ÁREA 1 "PRESTACIONES ECONÓMICAS"

OBJETIVOS DEL PROGRAMA 1102 "INCAPACIDAD TEMPORAL Y OTRAS PRESTACIONES"

01 DURACIÓN MEDIA MÁXIMA DE CADA PROCESO

04 NÚMERO MEDIO MÁXIMO DE DÍAS INDEMNIZADOS POR CADA PROCESO INDEMNIZADO

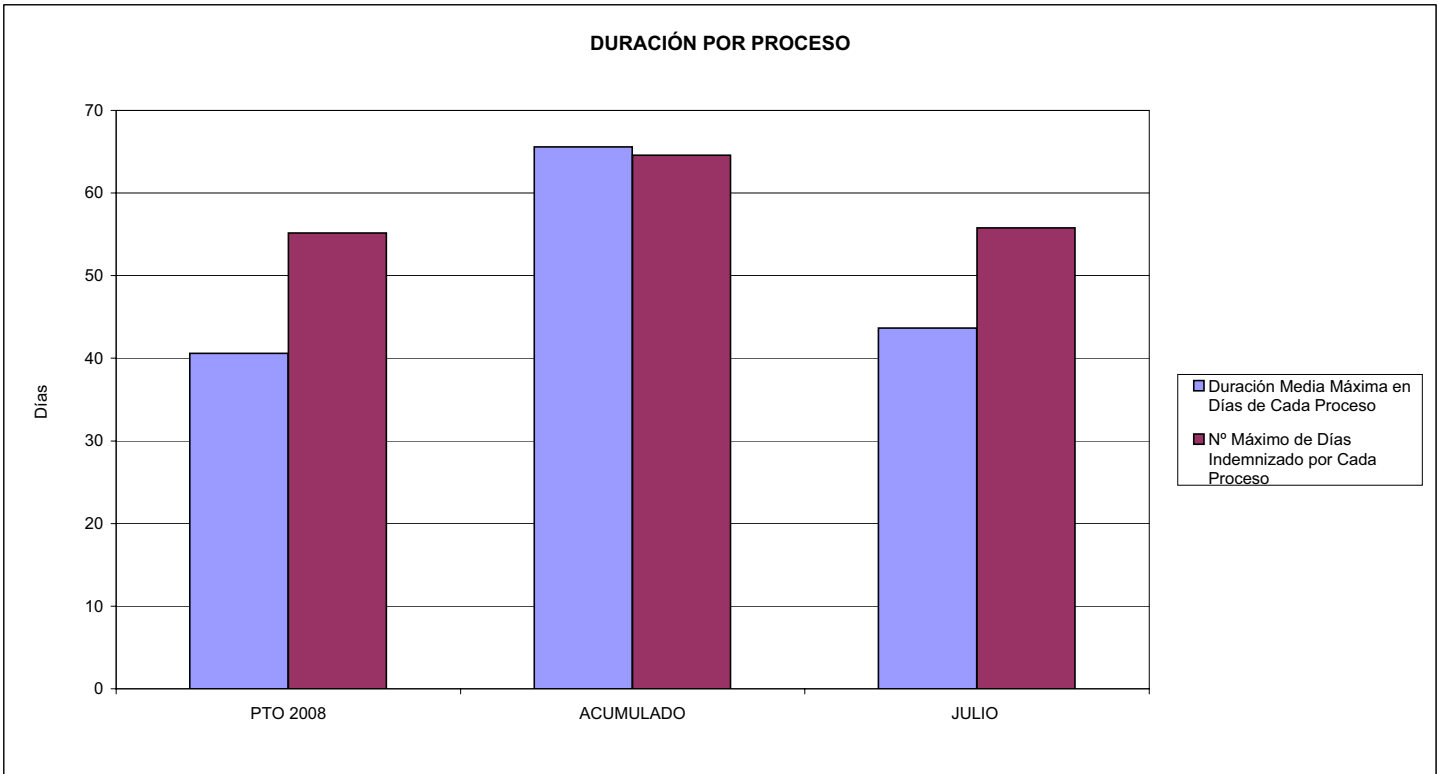

02 NÚM. MÁXIMO DE PROCESOS PENDIENTES DE ALTA POR CADA MIL AFILIADOS AL FINAL DEL PERÍODO

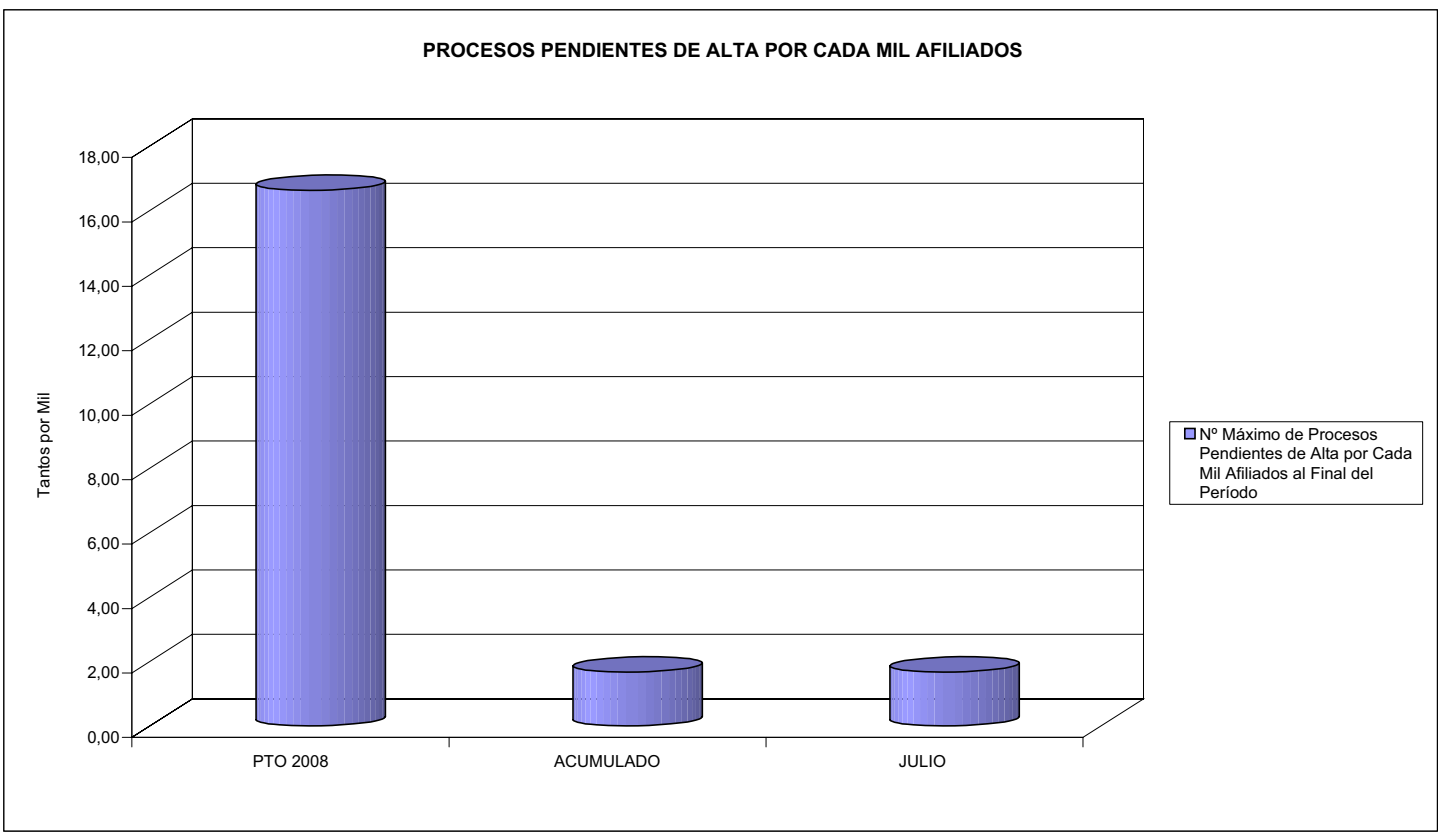



267 UNIÓN DE MUTUAS

ÁREA 1 "PRESTACIONES ECONÓMICAS"

OBJETIVOS DEL PROGRAMA 1102 "INCAPACIDAD TEMPORAL Y OTRAS PRESTACIONES"

- 03 GASTO DIRECTO MÁXIMO POR AFILIADO
- 05 GASTO MÁXIMO POR DÍA INDEMNIZADO
- 07 GASTO TOTAL MÁXIMO POR AFILIADO
- 08 GASTO TOTAL MÁXIMO POR DÍA INDEMNIZADO

GASTO POR AFILIADO Y DÍA

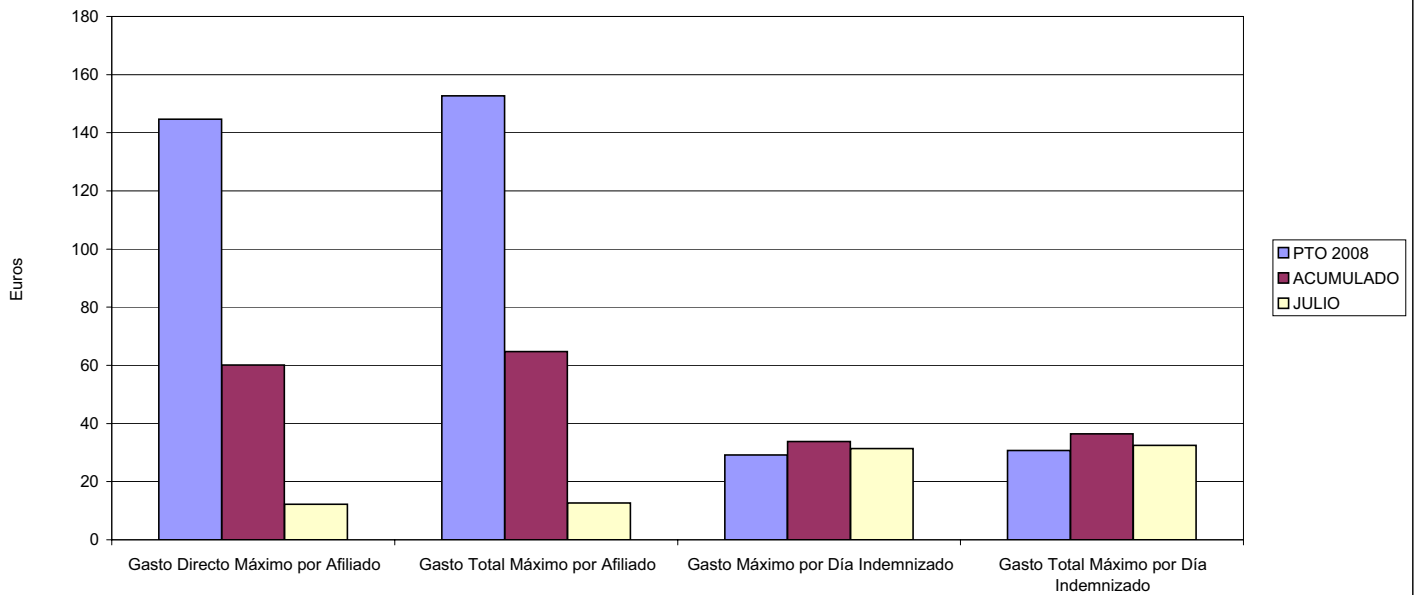

- 06 GASTO DIRECTO MÁXIMO POR PROCESO INDEMNIZADO CON ALTA EN EL PERÍODO
- 09 GASTO TOTAL MÁXIMO POR PROCESO INDEMNIZADO

COSTO MÁXIMO POR PROCESO

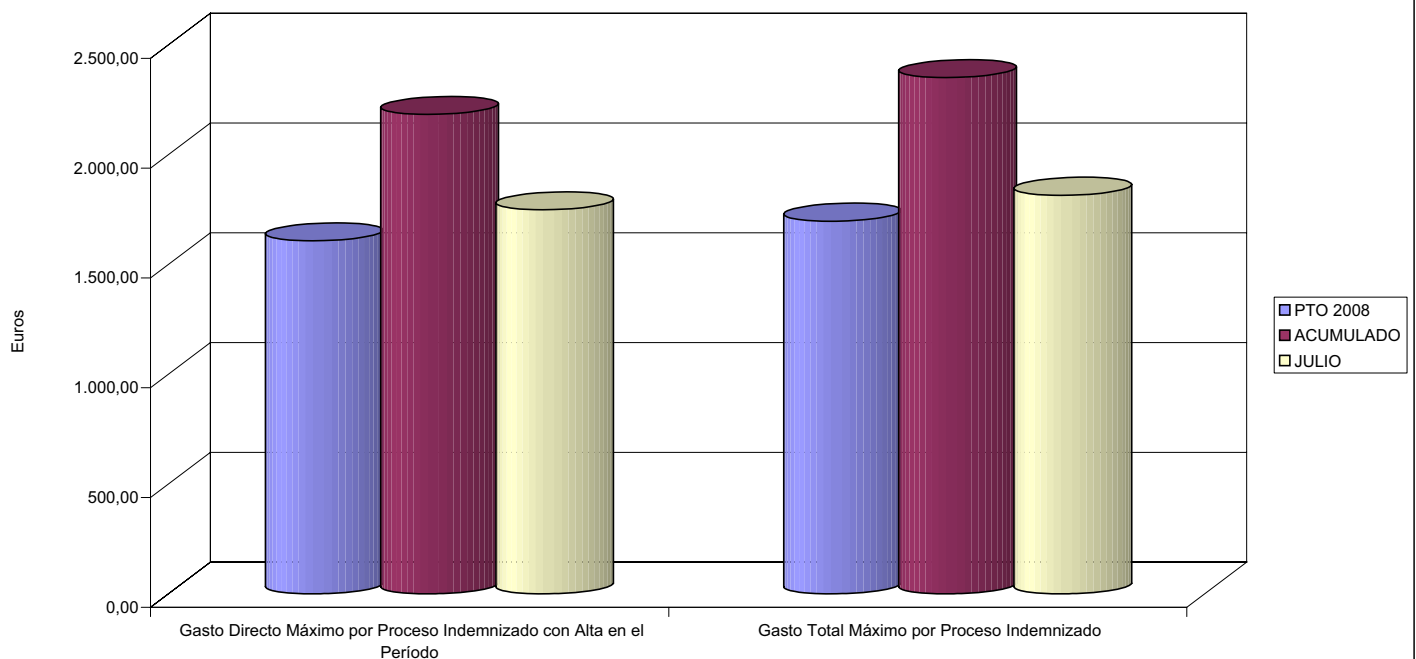



267 UNION DE MUTUAS		Area 1	
		G.P. 11	Programa 05
PROGRAMA: CAPITALES RENTA Y OTRAS COMPENSACIONES FINANCIERAS DE ACCIDENTES DE TRABAJO		RESPONSABLE:	
<b>ACTIVIDADES</b>			
RECONOCIMIENTO DE LOS DERECHOS A PRESTACIONES VITALICIAS Y TEMPORALES A BENEFICIARIOS DE INVALIDEZ MUERTE Y SUPERVIVENCIA DE ACCIDENTES DE TRABAJO CONTROL DE CÁLCULO DE LOS CAPITALES COSTE DE RENTA DE ACCIDENTES DE TRABAJO TRAMITACIÓN DE LOS EXPEDIENTES ANTE LOS ORGANISMOS CORRESPONDIENTES			
<b>OBJETIVOS</b>			
CL	DENOMINACIÓN	Presupuesto 2008	
01	ATENDER UN NÚMERO DE SINIESTROS DE INVALIDEZ GENERADORES DE CAPITALES RENTA	217	71
02	ATENDER UN NÚMERO DE SINIESTROS POR MUERTE, GENERADORES DE CAPITALES RENTA	41	15
<b>MEDIOS HUMANOS Y FINANCIEROS</b>			
CL	MEDIOS	Presupuesto 2008	
10	NÚMERO DE PERSONAS	1	1
	EN MILES DE EUROS		
11	Gastos de personal	65,29	39,39
13	TOTAL COSTE DE LOS SERVICIOS	65,29	39,39
14	Transferencias	74.838,19	26.289,16
16	TOTAL OPERACIONES NO FINANCIERAS	74.903,48	26.328,55
18	TOTAL GASTOS DEL PROGRAMA	74.903,48	26.328,55
<b>INDICADORES PARA EL SEGUIMIENTO DE OBJETIVOS</b>			
CL	DENOMINACIÓN	Presupuesto 2008	
19	IMPORTE DE LOS CAPITALES RENTA POR INVALIDEZ (EN MILES DE EUROS)	22.916,48	8.990,33
20	NÚMERO DE SINIESTROS GENERADOS DE CAPITALES RENTA POR INVALIDEZ	217	71
21	IMPORTE MEDIO DE LOS CAPITALES RENTA POR INVALIDEZ (EN EUROS)	105.605,90	126.624,37
22	IMPORTE DE LOS CAPITALES RENTA POR MUERTE ( EN MILES DE EUROS)	5.557,20	1.422,60
23	NÚMERO DE SINIESTROS DEVENGADOS DE CAPITALES RENTA POR MUERTE	41	15
24	IMPORTE MEDIO DE LOS CAPITALES RENTA POR MUERTE (EN EUROS)	135.541,46	94.840,00
25	POBLACIÓN LABORAL PROTEGIDA POR I.M.S. AL FINAL DEL PERÍODO	371.050	357.621





267 UNIÓN DE MUTUAS

ÁREA 1 "PRESTACIONES ECONÓMICAS"

OBJETIVOS DEL PROGRAMA 1105 "CAPITALES RENTA Y OTRAS COMPENSACIONES FINANCIERAS DE ACCIDENTES DE TRABAJO"

01 NÚMERO DE SINIESTROS DE INVALIDEZ GENERADORES DE CAPITALES RENTA

02 NÚMERO DE SINIESTROS POR MUERTE GENERADORES DE ACCIDENTES DE TRABAJO

CAPITALES RENTA POR ORIGEN DE SINIESTRO

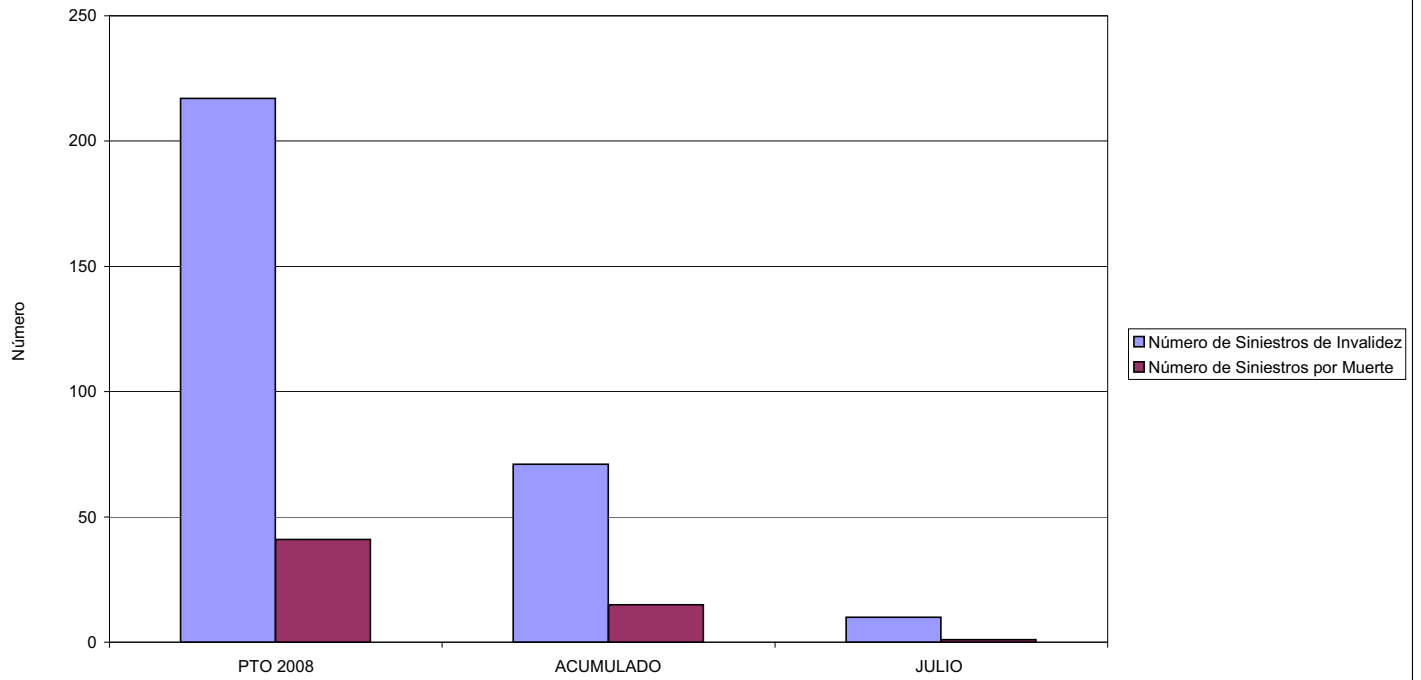



267 UNION DE MUTUAS		Area 2	
		G.P.	Programa
		21	22
PROGRAMA: MEDICINA AMBULATORIA DE MUTUAS DE ACCIDENTES DE TRABAJO			
<b>ACTIVIDADES</b>			
GESTIÓN DE LA ASISTENCIA SANITARIA EN RÉGIMEN AMBULATORIO EN CENTROS PROPIOS DE LAS MUTUAS Y EN SUS CENTROS MANCOMUNADOS CONTROL DE LA ASISTENCIA SANITARIA PRESTADA CON MEDIOS AJENOS CREACIÓN, ADAPTACIÓN Y MEJORA DE CENTROS PROPIOS DE LAS MUTUAS Y DE SUS CENTROS MANCOMUNADOS			
<b>OBJETIVOS</b>			
CL	DENOMINACIÓN	Presupuesto 2008	
02	ATENDER UN PORCENTAJE DE PACIENTES CON MEDIOS PROPIOS DE	60,09	48,28
03	ATENDER UN NÚMERO DE PACIENTES DE	76.000	28.355
<b>MEDIOS HUMANOS Y FINANCIEROS</b>			
CL	MEDIOS	Presupuesto 2008	
10	NÚMERO DE PERSONAS	454	480
	EN MILES DE EUROS		
11	Gastos de personal	18.523,73	9.786,59
12	Otros gastos de funcionamiento	15.358,83	7.032,14
13	TOTAL COSTE DE LOS SERVICIOS	33.882,56	16.818,73
14	Transferencias	2.257,61	974,01
15	Inversiones	4.678,01	1.841,94
16	TOTAL OPERACIONES NO FINANCIERAS	40.818,18	19.634,68
18	TOTAL GASTOS DEL PROGRAMA	40.818,18	19.634,68
<b>INDICADORES PARA EL SEGUIMIENTO DE OBJETIVOS</b>			
CL	DENOMINACIÓN	Presupuesto 2008	
19	NÚMERO DE CONSULTAS NUEVAS CON MEDIOS PROPIOS	101.015	28.355
20	NÚMERO DE CONSULTAS SUCESIVAS CON MEDIOS PROPIOS	396.518	326.704
22	NÚMERO DE PACIENTES ATENDIDOS CON MEDIOS PROPIOS	76.000	28.355
23	NÚMERO DE PACIENTES ATENDIDOS CON MEDIOS AJENOS	50.475	30.370
28	POBLACIÓN LABORAL PROTEGIDA AL FINAL DEL PERÍODO POR I.T. POR CONTINGENCIAS PROFESIONALES	370.040	356.621



267 UNIÓN DE MUTUAS

ÁREA 2 "ASISTENCIA SANITARIA"

OBJETIVOS DEL PROGRAMA 2122 "GESTIÓN AMBULATORIA"

02 ATENDER UN PORCENTAJE DE PACIENTES CON MEDIOS PROPIOS

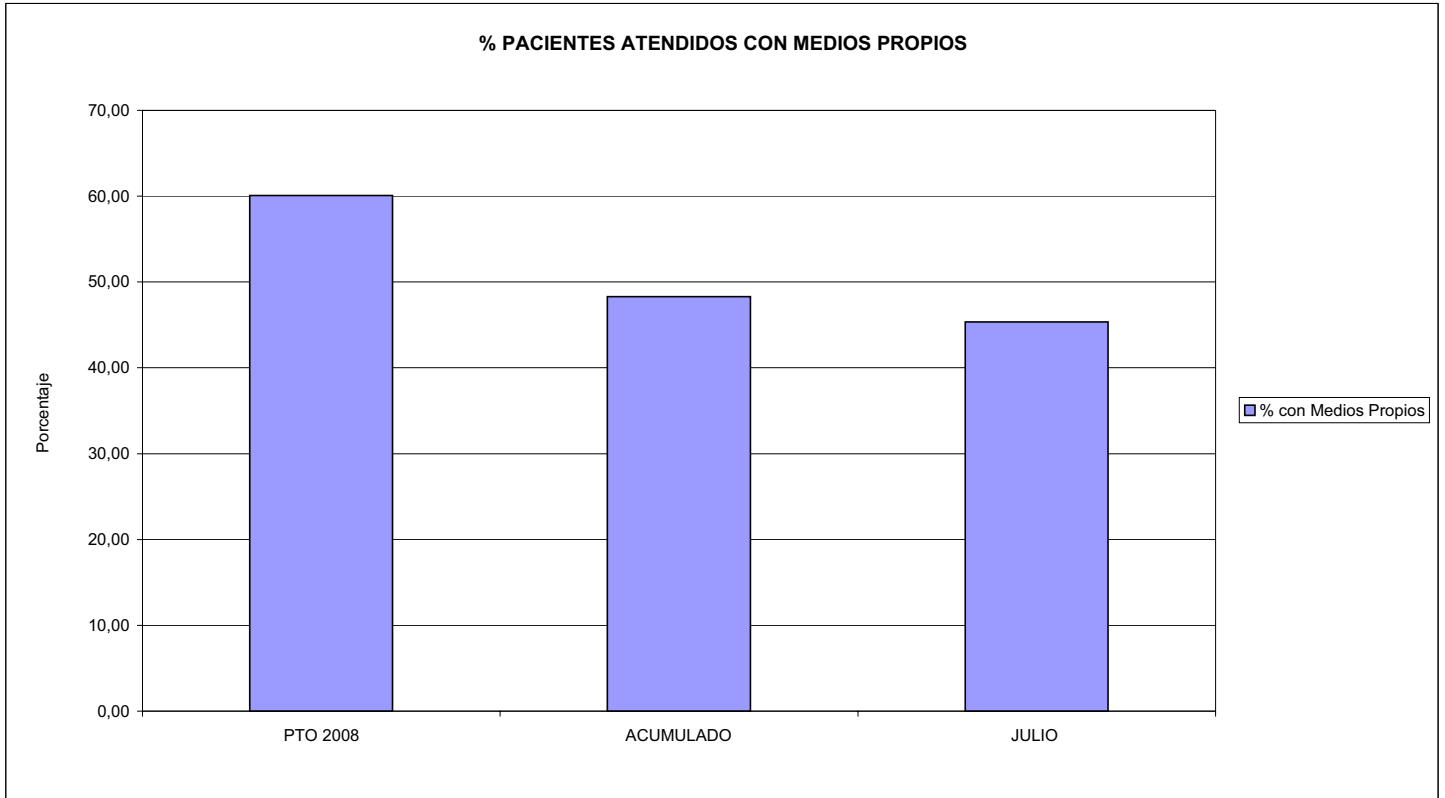

03 PACIENTES ATENDIDOS CON MEDIOS PROPIOS

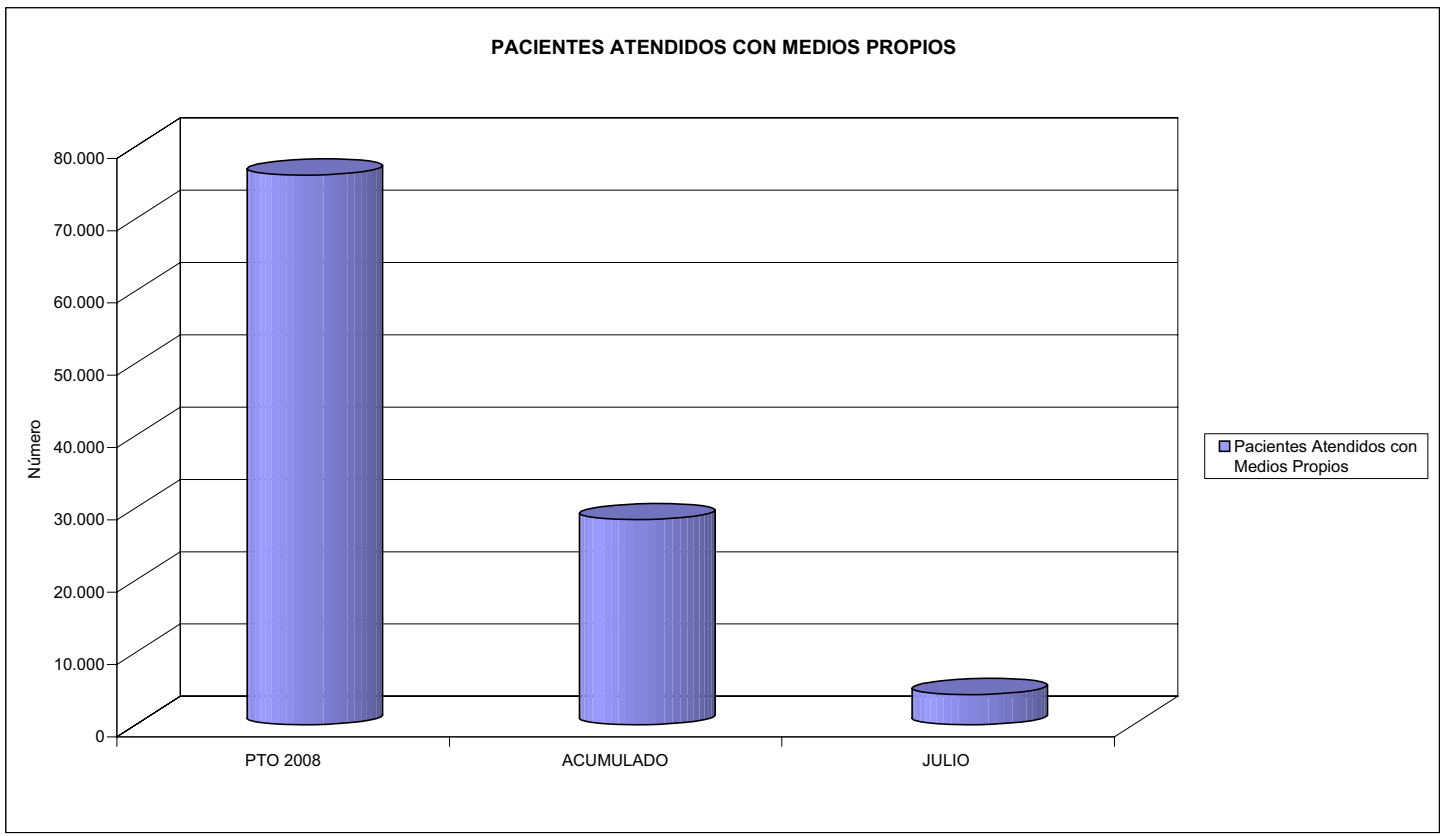



267 UNION DE MUTUAS		Area 2	
		G.P. 22	Programa 24
PROGRAMA: MEDICINA HOSPITALARIA DE MUTUAS DE ACCIDENTES DE TRABAJO		RESPONSABLE:	
<b>ACTIVIDADES</b>			
GESTIÓN DE LA ASISTENCIA SANITARIA EN RÉGIMEN HOSPITALARIO EN CENTROS PROPIOS DE LAS MUTUAS Y EN SUS CENTROS MANCOMUNADOS CONTROL DE LA ASISTENCIA SANITARIA PRESTADA CON MEDIOS AJENOS CREACIÓN, ADAPTACIÓN Y MEJORA DE CENTROS PROPIOS DE LAS MUTUAS Y DE SUS CENTROS MANCOMUNADOS			
<b>OBJETIVOS</b>			
CL	DENOMINACIÓN	Presupuesto 2008	
01	OBTENER UN PORCENTAJE DE OCUPACIÓN EN CENTROS PROPIOS DEL	71,04	36,58
02	CONSEGUIR UNA ESTANCIA MEDIA EN CENTROS PROPIOS DE	3,05	1,43
03	CONSEGUIR UN COSTE MEDIO EN EUROS POR ESTANCIA EN CENTROS PROPIOS DE	701,09	1.502,83
04	CONSEGUIR UN COSTE MEDIO EN EUROS POR ESTANCIA EN CENTROS AJENOS DE	699,30	703,77
<b>MEDIOS HUMANOS Y FINANCIEROS</b>			
CL	MEDIOS	Presupuesto 2008	
10	NÚMERO DE PERSONAS	37	35
	EN MILES DE EUROS		
11	Gastos de personal	1.430,06	787,70
12	Otros gastos de funcionamiento	6.469,20	3.455,87
13	TOTAL COSTE DE LOS SERVICIOS	7.899,26	4.243,57
14	Transferencias	478,00	290,28
15	Inversiones	797,30	211,07
16	TOTAL OPERACIONES NO FINANCIERAS	9.174,56	4.744,92
18	TOTAL GASTOS DEL PROGRAMA	9.174,56	4.744,92
<b>INDICADORES PARA EL SEGUIMIENTO DE OBJETIVOS</b>			
CL	DENOMINACIÓN	Presupuesto 2008	
19	NÚMERO DE CAMAS DE CLINICA PROPIAS INSTALADAS	15	15
22	NÚMERO TOTAL DE CAMAS HOSPITALARIAS PROPIAS INSTALADAS	15	15
23	NÚMERO DE ESTANCIAS PROPIAS CAUSADAS EN EL PERÍODO	3.900	1.165
24	NÚMERO DE ESTANCIAS PROPIAS POSIBLES EN EL PERÍODO	5.490	3.185
25	NÚMERO DE INGRESOS DEL PERÍODO EN CENTROS PROPIOS	1.280	816
26	COSTE DE ASISTENCIA HOSPITALARIA CON MEDIOS PROPIOS (EN MILES DE EUROS)	2.734,26	1.750,80
27	COSTE ASISTENCIA HOSPITALARIA CON MEDIOS AJENOS (EN MILES DE EUROS)	5.165,00	2.492,77
28	NÚMERO DE ACCIDENTADOS INGRESADOS EN CENTROS AJENOS	2.635	1.161
29	NÚMERO DE ESTANCIAS DE ACCIDENTADOS EN CENTROS AJENOS	7.386	3.542
30	DURACIÓN MEDIA EN DÍAS DE LOS PROCESOS DE INTERNAMIENTO EN CENTROS AJENOS	2,80	3,05



267 UNIÓN DE MUTUAS  
ÁREA 2 "ASISTENCIA SANITARIA"  
OBJETIVOS DEL PROGRAMA 2224 "MEDICINA HOSPITALARIA"

01 OBTENER UN PORCENTAJE DE OCUPACIÓN EN CENTROS PROPIOS DE

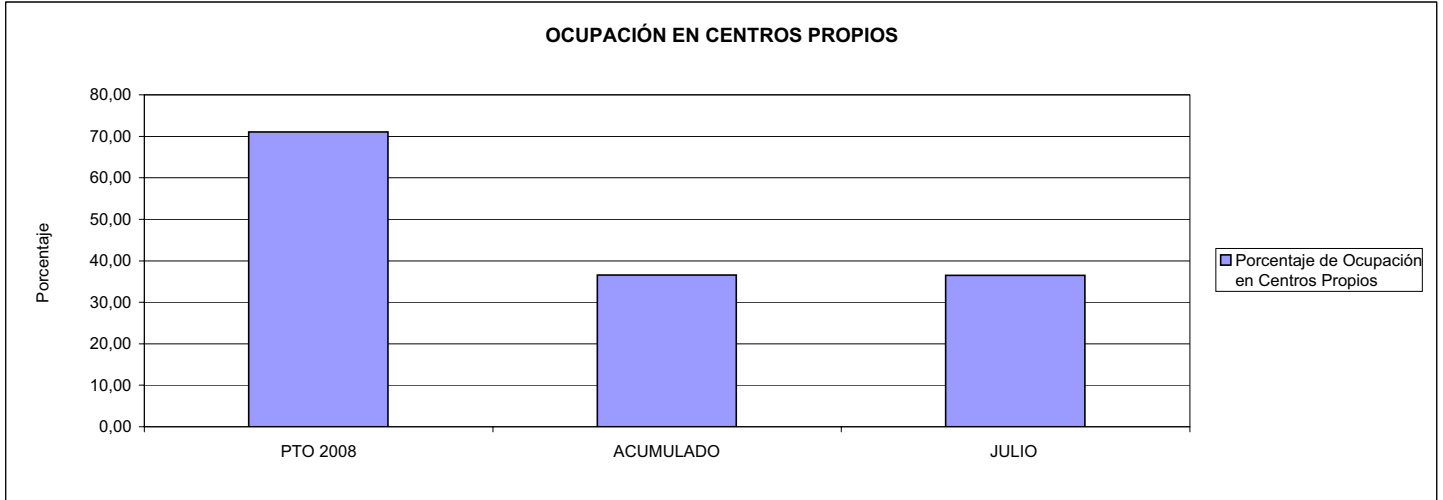

02 CONSEGUIR UNA ESTANCIA MEDIA EN CENTROS PROPIOS

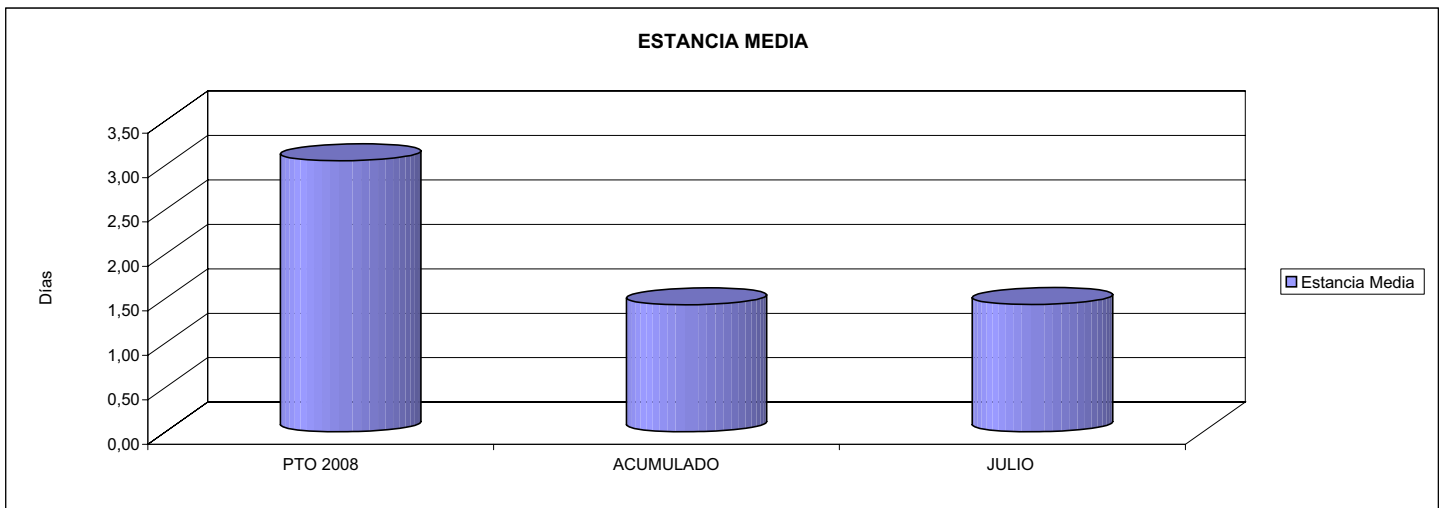

03 CONSEGUIR UN COSTE MEDIO EN € POR ESTANCIA EN CENTROS PROPIOS DE

04 CONSEGUIR UN COSTE MEDIO EN € POR ESTANCIA EN CENTROS AJENOS DE

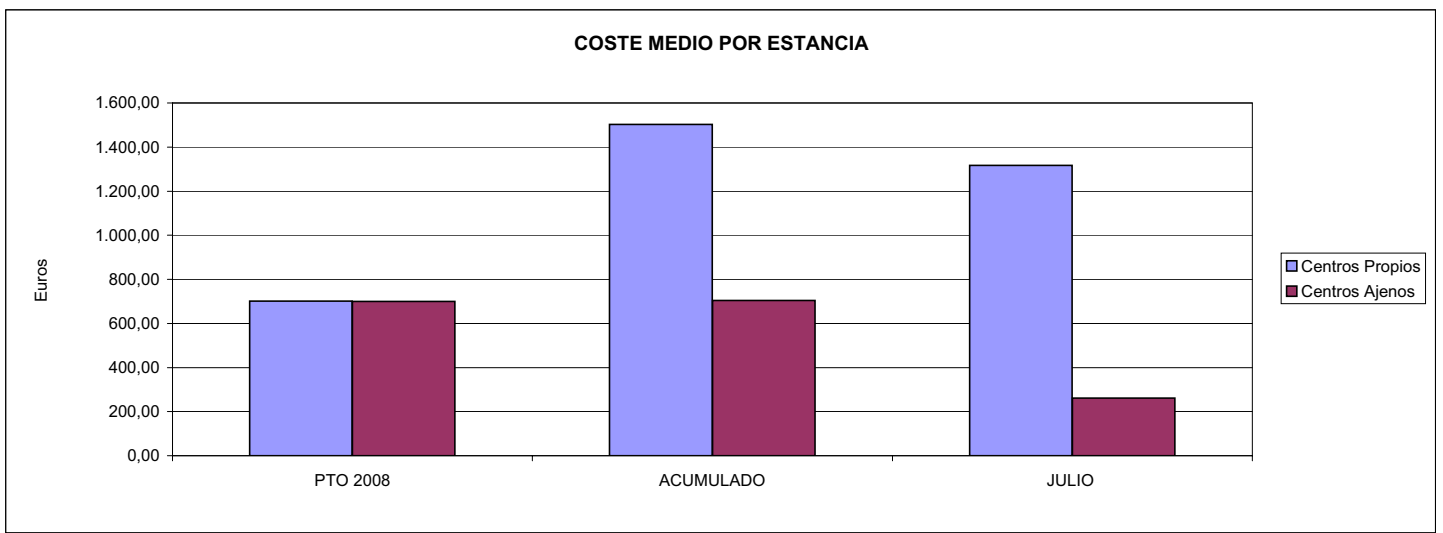



267 UNION DE MUTUAS		Area 3	
		G.P. 34	Programa 36
PROGRAMA: HIGIENE Y SEGURIDAD EN EL TRABAJO			
<b>ACTIVIDADES</b>			
ASESORAMIENTO SOBRE GESTIÓN DE RIESGOS INVESTIGACIÓN E INSPECCIÓN DE ACCIDENTES INFORMACIÓN Y DIVULGACIÓN ESTUDIOS DE PUESTOS Y CONDICIONES DE TRABAJO			
<b>OBJETIVOS</b>			
CL	DENOMINACIÓN	Presupuesto 2008	
01	REALIZAR INVESTIGACIONES EN ACCIDENTES EN UN % DEL	1,04	0,60
02	REALIZAR ESTUDIOS SOBRE SINIESTRALIDAD EN EMPRESAS EN NÚMERO DE	700	94
03	VISITAS DE ASESORAMIENTO Y ORIENT. CENTROS DE TRABAJO EN MATERIA DE SEGURIDAD E HIG. EN Nº	625	261
04	REALIZAR CURSILLOS, JORNADAS, SEMINARIOS EN NÚMERO DE	20	12
05	MANTENER LA SINIESTRALIDAD SOBRE EL COLECTIVO PROTEGIDO EN UN %	8,51	4,91
07	REALIZAR CAMPAÑAS DE SENSIBILIZACIÓN Y EDUCACIÓN EN NÚMERO DE	1.050	62
08	REALIZAR ACTUACIONES DE ASESORAMIENTO EN NÚMERO DE	754	253
09	REALIZAR CAMPAÑAS DE DIVULGACIÓN EN NÚMERO DE	30	16
<b>MEDIOS HUMANOS Y FINANCIEROS</b>			
CL	MEDIOS	Presupuesto 2008	
10	NÚMERO DE PERSONAS	21	16
	EN MILES DE EUROS		
11	Gastos de personal	928,19	429,15
12	Otros gastos de funcionamiento	846,90	233,35
13	TOTAL COSTE DE LOS SERVICIOS	1.775,09	662,50
15	Inversiones	30,00	2,72
16	TOTAL OPERACIONES NO FINANCIERAS	1.805,09	665,22
18	TOTAL GASTOS DEL PROGRAMA	1.805,09	665,22
<b>INDICADORES PARA EL SEGUIMIENTO DE OBJETIVOS</b>			
CL	DENOMINACIÓN	Presupuesto 2008	
19	NÚMERO DE ACCIDENTES INVESTIGADOS	198	73
20	NÚMERO DE ACCIDENTES ACAECIDOS	18.950	12.148
21	NÚMERO DE ESTUDIOS DE SINIESTRALIDAD EN EMPRESAS REALIZADOS	700	94
22	NÚMERO DE VISITAS A CENTROS DE TRABAJO REALIZADAS	625	261
23	NÚMERO DE ENCUESTAS EN MATERIA PREVENTIVA REALIZADAS	1.100	201
24	NÚMERO DE CURSILLOS, JORNADAS, SEMINARIOS EN MATERIA PREVENTIVA REALIZADOS	20	12
25	NÚMERO DE ASISTENTES A LOS CURSILLOS, JORNADAS Y SEMINARIOS	480	361
26	NÚMERO DE ACCIDENTADOS EN EL PERÍODO	31.580	17.574
27	POBLACIÓN LABORAL PROTEG. AL FINAL DEL PERÍODO POR I.M.S. POR CONTINGENCIAS PROFESIONALES	371.050	357.621
30	NÚMERO DE CAMPAÑAS DE SENSIBILIZACIÓN Y EDUCACIÓN PREVENTIVA REALIZADOS	1.050	62
31	NÚMERO DE PUBLICACIONES EN MATERIA PREVENTIVA REALIZADAS	5.900	626
32	NÚMERO DE ACTUACIONES DE ASESORAMIENTO EN MATERIA PREVENTIVA REALIZADAS	754	253
33	NÚMERO DE CAMPAÑAS DE DIVULGACIÓN EN MATERIA PREVENTIVA REALIZADAS	30	16



267 UNIÓN DE MUTUAS

ÁREA 3 "SERVICIOS SOCIALES"

OBJETIVOS DEL PROGRAMA 3436 "HIGIENE Y SEGURIDAD EN EL TRABAJO"

01 REALIZAR INVESTIGACIONES EN ACCIDENTES EN UN % DEL  
05 MANTENER LA SINIESTRALIDAD SOBRE EL COLECTIVO PROTEGIDO EN UN %

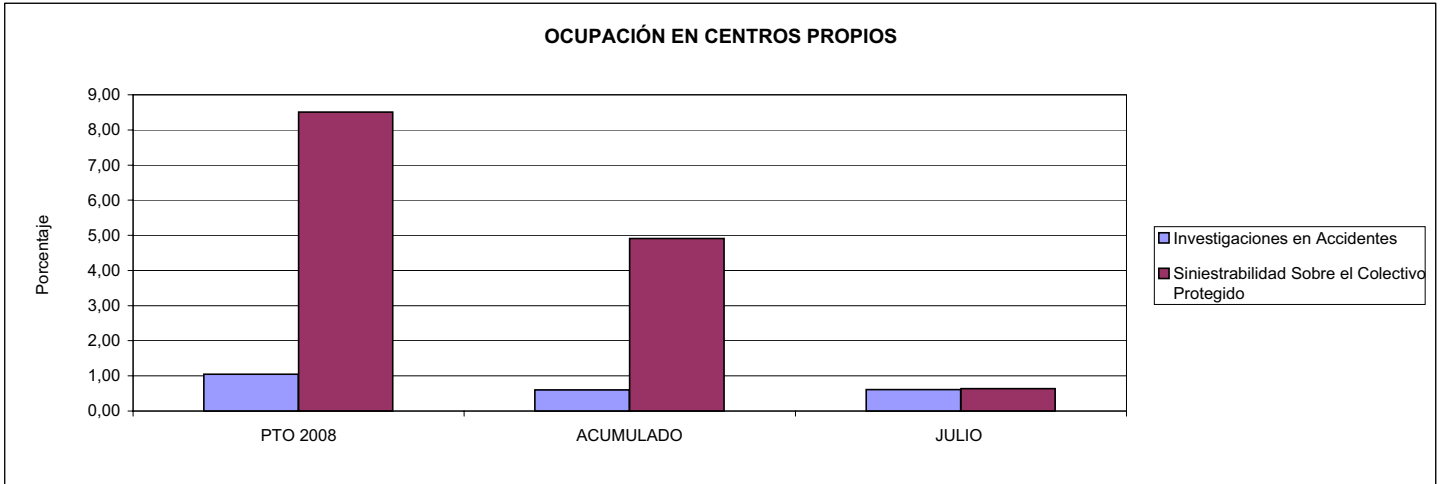

02 REALIZAR ESTUDIOS SOBRE SINIESTRALIDAD EN EMPRESAS EN NÚMERO DE  
03 REALIZAR VISITAS DE ASESORAMIENTO Y ORIENTACIÓN A CENTROS DE TRABAJO EN MATERIA DE SEGURIDAD E HIGIENE EN NÚMERO DE  
08 REALIZAR ACTUACIONES DE ASESORAMIENTO EN NÚMERO DE

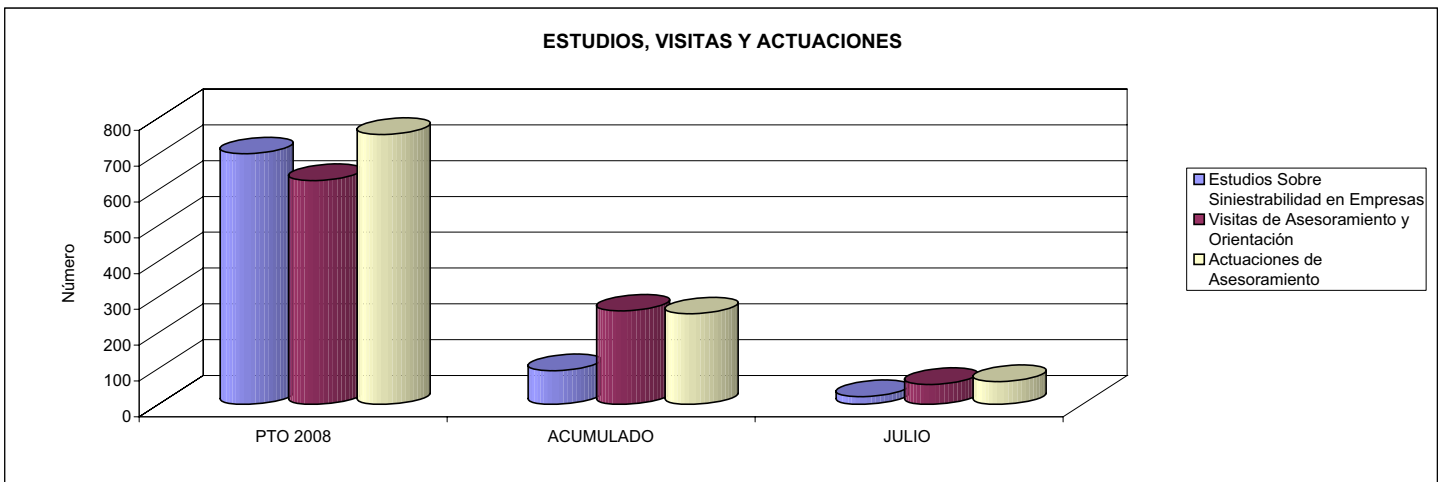

04 REALIZAR CURSILLOS, JORNADAS, SEMINARIOS EN NÚMERO DE  
07 REALIZAR CAMPAÑAS DE SENSIBILIZACIÓN Y EDUCACIÓN EN NÚMERO DE  
09 REALIZAR CAMPAÑAS DE DIVULGACIÓN EN NÚMERO DE

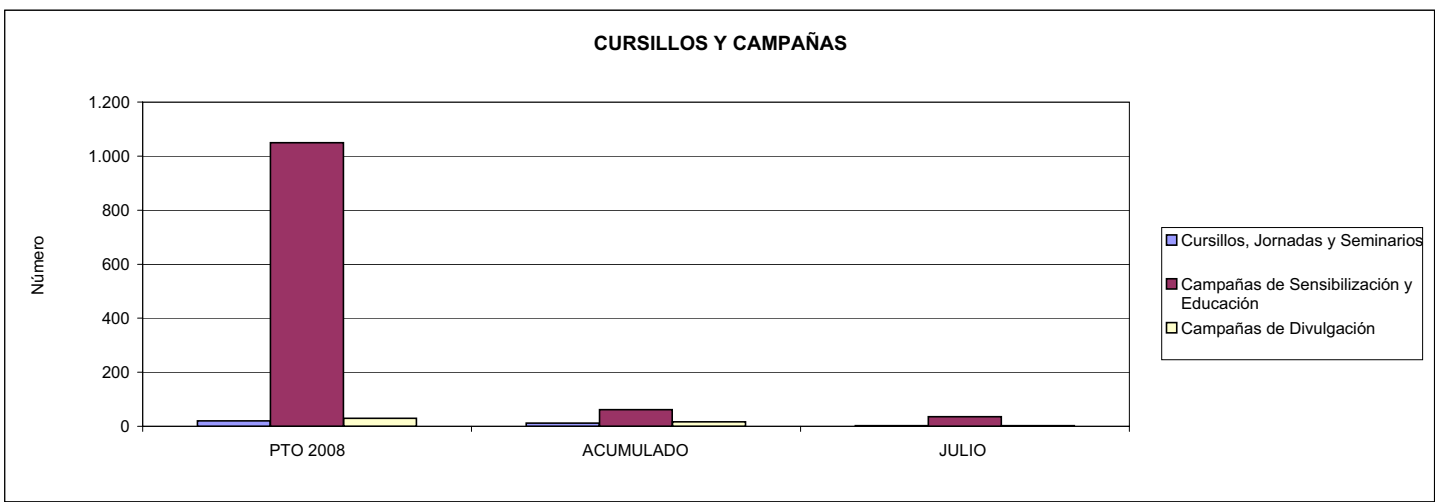



267 UNION DE MUTUAS		Area 4	
		G.P. 43	Programa 64
PROGRAMA: ADMINISTRACIÓN DEL PATRIMONIO			
<b>ACTIVIDADES</b>			
GESTIONAR Y CONTROLAR LA SITUACIÓN Y VARIACIÓN FINANCIERA Y PATRIMONIAL			
<b>OBJETIVOS</b>			
CL	DENOMINACIÓN	Presupuesto 2008	
02	OBTENER UN % DE RENTABILIDAD MEDIA DE LA CARTERA DEL	4,00	1,48
09	OBTENER UN % DE EXCEDENTE DE GESTIÓN SOBRE CUOTAS DEL	7,01	-15,31
<b>MEDIOS HUMANOS Y FINANCIEROS</b>			
CL	MEDIOS	Presupuesto 2008	
10	NÚMERO DE PERSONAS	0	0
	EN MILES DE EUROS		
14	Transferencias	2.500,00	32.047,96
16	TOTAL OPERACIONES NO FINANCIERAS	2.500,00	32.047,96
17	TOTAL OPERACIONES FINANCIERAS	19.208,18	0,00
18	TOTAL GASTOS DEL PROGRAMA	21.708,18	32.047,96
<b>INDICADORES PARA EL SEGUIMIENTO DE OBJETIVOS</b>			
CL	DENOMINACIÓN	Presupuesto 2008	
24	IMPORTE MEDIO DE LA CARTERA DE VALORES (EN MILES DE EUROS)	50.000,00	53.694,24
25	RENDIMIENTO NETO EN EL PERÍODO DE LA CARTERA DE VALORES (EN MILES DE EUROS)	2.000,00	796,54
40	EXCEDENTE DE GESTIÓN EN EL PERÍODO(EN MILES DE EUROS)	19.220,20	-13.836,76
41	RECAUDACIÓN POR CUOTAS EN EL PERÍODO(EN MILES DE EUROS)	274.215,67	90.362,98





267 UNION DE MUTUAS		Area 4	
		G.P. 45	Programa 91
PROGRAMA: DIRECCIÓN Y SERVICIOS GENERALES		RESPONSABLE:	
<b>ACTIVIDADES</b>			
DIRIGIR, COORDINAR Y APOYAR LAS ACTIVIDADES DE LA ENTIDAD INSPECCIONAR LOS CENTROS Y SERVICIOS PROPIOS Y CONCERTADOS GESTIONAR Y COORDINAR LA POLÍTICA DE PERSONAL, SUMINISTROS Y MANTENIMIENTO ELABORAR Y GESTIONAR LOS PRESUPUESTOS			
<b>OBJETIVOS</b>			
CL	DENOMINACIÓN	Presupuesto 2008	
01	CONSEGUIR QUE EL ABSENTISMO S/JORNADAS TOTALES NO EXCEDA EL %	3,20	3,28
08	CONSEGUIR QUE EL COSTE DE LOS SERVICIOS S/CUOTAS NO REBASE EL %	22,93	38,31
09	CONSEGUIR UN COSTE DE LOS SERVICIO POR TRABAJADOR PROTEGIDO, EN EUROS, DE	150,94	80,18
<b>MEDIOS HUMANOS Y FINANCIEROS</b>			
CL	MEDIOS	Presupuesto 2008	
10	NÚMERO DE PERSONAS	186	182
	EN MILES DE EUROS		
11	Gastos de personal	7.540,85	4.470,31
12	Otros gastos de funcionamiento	6.869,43	5.177,52
13	TOTAL COSTE DE LOS SERVICIOS	14.410,28	9.647,83
14	Transferencias	6,20	6,11
15	Inversiones	940,42	349,44
16	TOTAL OPERACIONES NO FINANCIERAS	15.356,90	10.003,38
17	TOTAL OPERACIONES FINANCIERAS	430,00	120,79
18	TOTAL GASTOS DEL PROGRAMA	15.786,90	10.124,17
<b>INDICADORES PARA EL SEGUIMIENTO DE OBJETIVOS</b>			
CL	DENOMINACIÓN	Presupuesto 2008	
25	NÚMERO DE JORNADAS LABORALES DE TODO EL PERSONAL DE LA ENTIDAD	206.114	156.378
26	NÚMERO DE JORNADAS LABORALES PERDIDAS DE TODO EL PERSONAL DE LA ENTIDAD	6.590	5.136
40	IMPORTE TOTAL DEL COSTE DE LOS SERVICIOS DE LA ENTIDAD (EN MILES DE EUROS)	62.875,95	34.615,09
41	RECAUDACIÓN POR CUOTAS (EN MILES DE EUROS)	274.215,67	90.362,98
42	POBLACIÓN LABORAL PROTEGIDA AL FINAL DEL PERÍODO	416.550	431.700



267 UNIÓN DE MUTUAS

ÁREA 4 "TESORERÍA, INFORMÁTICA Y OTROS SERVICIOS FUNCIONALES"

OBJETIVOS DEL PROGRAMA 4364 "ADMINISTRACIÓN DEL PATRIMONIO"

02 OBTENER UN % DE RENTABILIDAD MEDIA DE LA CARTERA

09 OBTENER UN % DE EXCEDENTE DE GESTIÓN SOBRE CUOTAS DEL

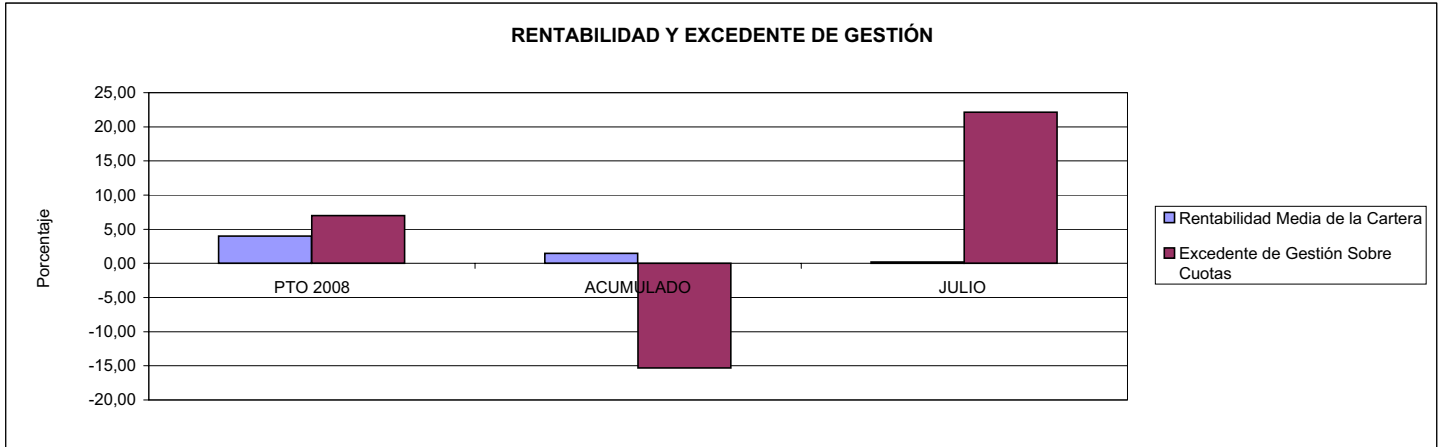

267 UNIÓN DE MUTUAS

ÁREA 4 "TESORERÍA, INFORMÁTICA Y OTROS SERVICIOS FUNCIONALES"

OBJETIVOS DEL PROGRAMA 4591 "DIRECCIÓN Y SERVICIOS GENERALES"

01 CONSEGUIR QUE EL ABSENTISMO S/JORNADAS DE TRABAJO NO EXCEDA EL %

08 CONSEGUIR QUE EL COSTE DEL SERVICIO S/CUOTAS NO REBASE EL %

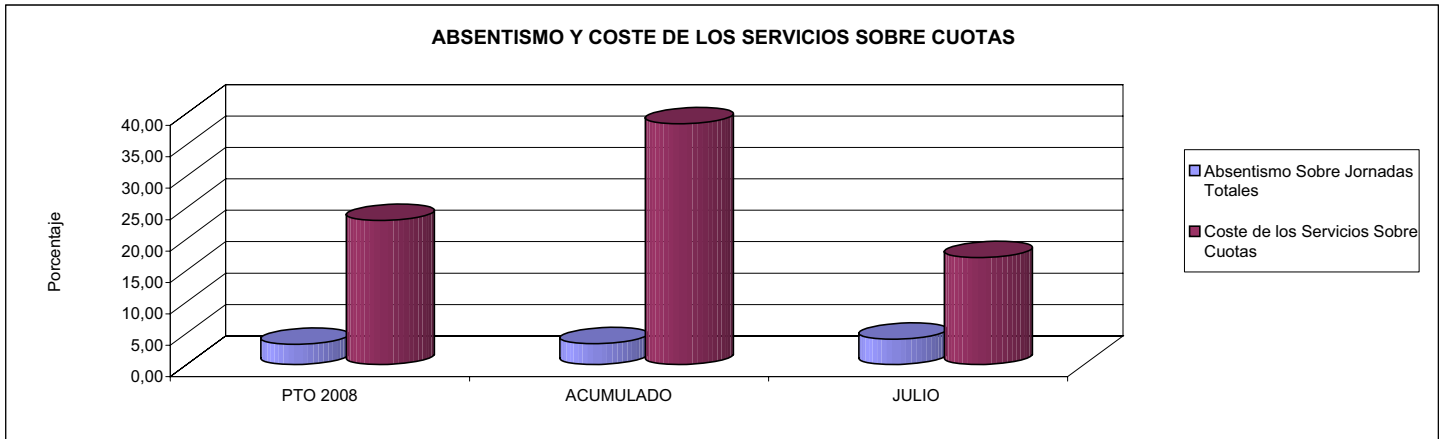

09 CONSEGUIR UN COSTE DE LOS SERVICIOS POR TRABAJADOR PROTEGIDO, EN EUROS, DE

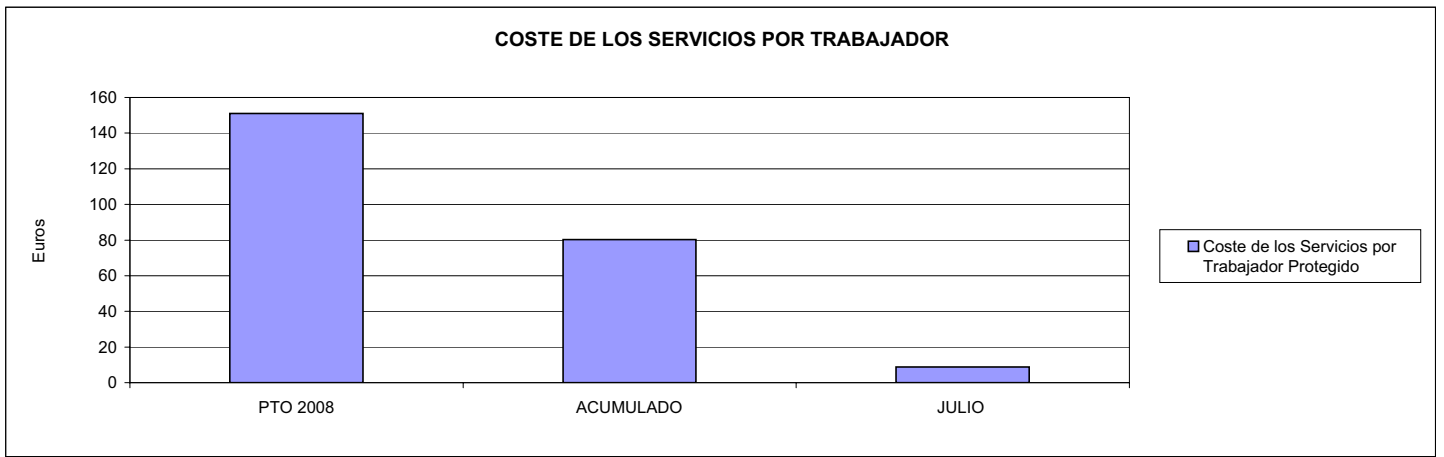





272 MAC		Area 1	
		G.P. 11	Programa 02
PROGRAMA: INCAPACIDAD TEMPORAL Y OTRAS PRESTACIONES		RESPONSABLE:	
<b>ACTIVIDADES</b>			
RECONOCIMIENTO DE PRESTACIONES DE PAGO DIRECTO POR INCAPACIDAD TEMPORAL VIGILANCIA DE LOS RECONOCIMIENTOS EFECTUADOS EN RÉGIMEN DE PAGO DELEGADO VIGILANCIA DEL AGOTAMIENTO DE LOS PLAZOS DE ESTAS PRESTACIONES SEGUIMIENTO DE LA INCAPACIDAD TEMPORAL POR RÉGIMENES Y TIPOS DE PAGO (DIRECTO Y DELEGADO)			
<b>OBJETIVOS</b>			
CL	DENOMINACIÓN	Presupuesto 2008	
01	CONSEGUIR UNA DURACIÓN MEDIAS MÁXIMA, EN DÍAS, DE CADA PROCESO DE	42,45	39,56
02	Nº MÁXIMO DE PROCESOS PENDIENTES DE ALTA POR CADA MIL AFILIADOS AL FINAL DEL PERÍODO DE	10,48	10,66
03	CONSEGUIR UN GASTO DIRECTO MÁXIMO POR AFILIADO DE EUROS	114,66	63,19
04	CONSEGUIR UN NÚM. MEDIO MÁXIMO DE DÍAS INDEMNIZADOS POR CADA PROCESO INDEMNIZADO DE	57,87	54,12
05	CONSEGUIR UN GASTO MÁXIMO POR DÍA INDEMNIZADO DE EUROS	25,13	20,84
06	REALIZAR GASTO DIRECTO MÁXIMO POR PROCESO INDEMNIZADO CON ALTA EN EL PERÍODO DE EUROS	1.454,53	1.127,77
07	REALIZAR UN GASTO TOTAL MÁXIMO POR AFILIADO DE EUROS	187,31	65,13
08	CONSEGUIR UN GASTO TOTAL MÁXIMO POR DÍA INDEMNIZADO DE EUROS	41,06	21,48
09	REALIZAR UN GASTO TOTAL MÁXIMO POR PROCESO INDEMNIZADO DE EUROS	2.376,04	1.162,37
<b>MEDIOS HUMANOS Y FINANCIEROS</b>			
CL	MEDIOS	Presupuesto 2008	
10	NÚMERO DE PERSONAS	5	9
11	EN MILES DE EUROS		
11	Gastos de personal	160,86	64,01
12	Otros gastos de funcionamiento	154,73	24,91
13	TOTAL COSTE DE LOS SERVICIOS	315,59	88,92
14	Transferencias	24.459,75	12.527,46
15	Inversiones	11,20	0,00
16	TOTAL OPERACIONES NO FINANCIERAS	24.786,54	12.616,38
18	TOTAL GASTOS DEL PROGRAMA	24.786,54	12.616,38
<b>INDICADORES PARA EL SEGUIMIENTO DE OBJETIVOS</b>			
CL	DENOMINACIÓN	Presupuesto 2008	
19	NUM. DE PROCESOS CUYA ALTA SE HAYA PRODUCIDO EN EL PERÍODO	22.220	12.748
20	Nº DÍAS DE BAJA, DEL PERÍODO O ANTERIORES, PROCESOS CUYA ALTA SE HAYA PROD. EN PERÍODO	943.170	504.257
21	Nº PROCESOS EN LOS QUE EL ÚLTIMO DÍA DEL PERÍODO EL PACIENTE SE ENCUENTRA EN SIT. DE BAJA	2.220	1.894
22	POBLACIÓN MEDIA PROTEGIDA EL ÚLTIMO DÍA DEL PERÍODO	211.840	177.659
23	POBLACIÓN MEDIA PROTEGIDA EN EL PERÍODO	205.061	175.136
24	GASTO DIREC. EN PERÍODO EN CONCEPTO DE INCAP. TEMP. MILES € EXCLUIDAS EMP. COLABORADORAS	23.513,04	11.066,38
25	NÚMERO DE PROCESOS INICIADOS EN EL PERÍODO	26.390	13.145
60	NUM. DE PROCESOS INDEMNIZADOS CUYA ALTA SE HAYA PRODUCIDO EN EL PERÍODO	14.290	8.109
61	Nº DÍAS INDEM. EN EL PERÍODO O ANTERIORES, DE PROC. INDEM. ALTA SE HAYA PROD. EN EL PERÍODO	826.980	438.869
62	NUM. DE PROCESOS INDEMNIZADOS INICIADOS EN EL PERÍODO	14.000	10.267
63	NUM. DE DÍAS INDEMNIZADOS EN EL PERÍODO	935.510	531.069
64	NUM. DE PROCESOS INDEMNIZADOS INICIADOS POR CADA 1000 AFILIADOS	68	59
65	NUM. DE DÍAS INDEMNIZADOS POR CADA AFILIADO	4,56	3,03
66	GASTOS ASOCIADOS GENERADOS EN PERÍODO. (SANITARIOS, DE ADMON Y OTROS GENERALES, MILES €)	14.896,49	339,46



272 MAC

ÁREA 1 "PRESTACIONES ECONÓMICAS"

OBJETIVOS DEL PROGRAMA 1102 "INCAPACIDAD TEMPORAL Y OTRAS PRESTACIONES"

01 DURACIÓN MEDIA MÁXIMA DE CADA PROCESO

04 NÚMERO MEDIO MÁXIMO DE DÍAS INDEMNIZADOS POR CADA PROCESO INDEMNIZADO

DURACIÓN POR PROCESO

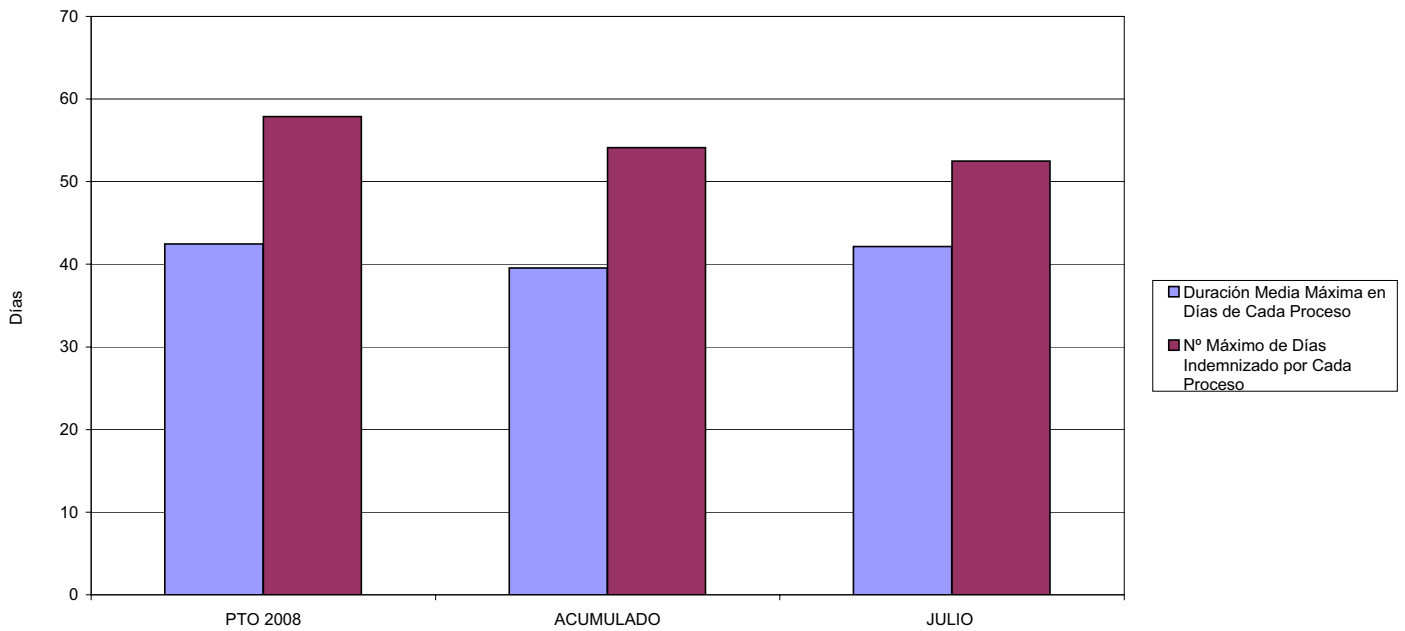

02 NÚM. MÁXIMO DE PROCESOS PENDIENTES DE ALTA POR CADA MIL AFILIADOS AL FINAL DEL PERÍODO

PROCESOS PENDIENTES DE ALTA POR CADA MIL AFILIADOS

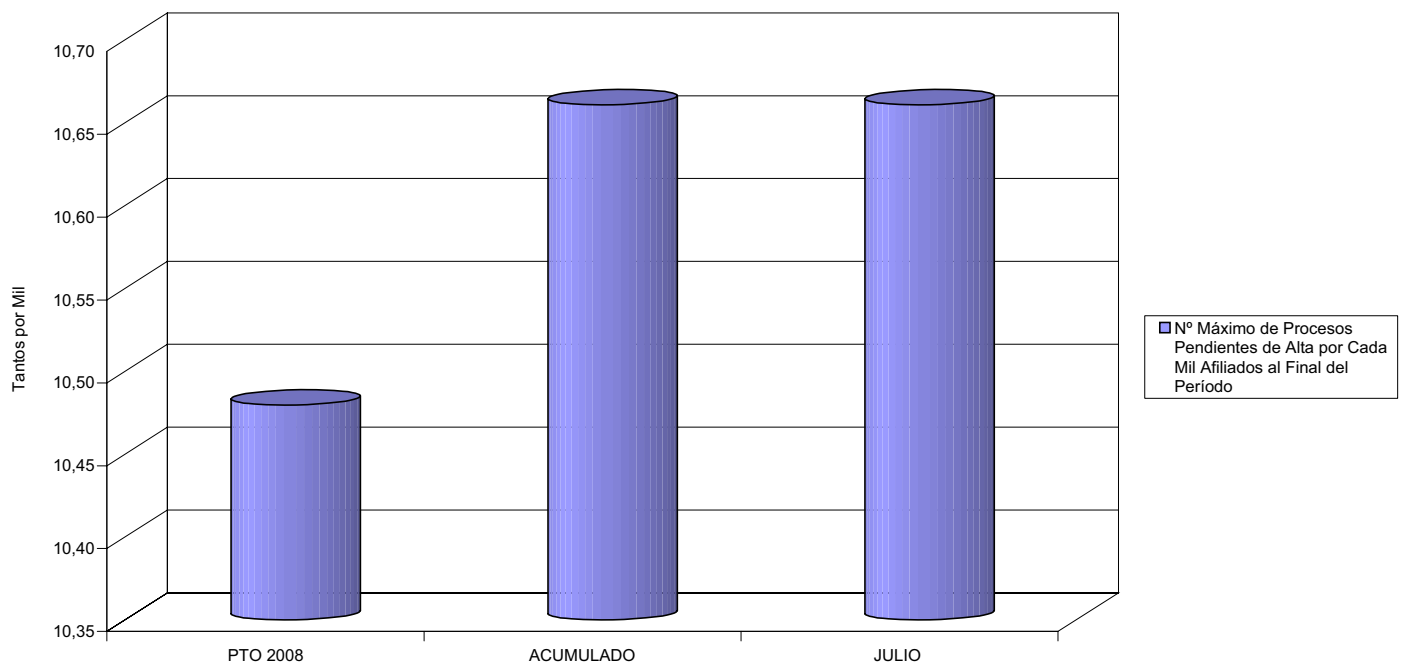



272 MAC

ÁREA 1 "PRESTACIONES ECONÓMICAS"

OBJETIVOS DEL PROGRAMA 1102 "INCAPACIDAD TEMPORAL Y OTRAS PRESTACIONES"

- 03 GASTO DIRECTO MÁXIMO POR AFILIADO
- 05 GASTO MÁXIMO POR DÍA INDEMNIZADO
- 07 GASTO TOTAL MÁXIMO POR AFILIADO
- 08 GASTO TOTAL MÁXIMO POR DÍA INDEMNIZADO

GASTO POR AFILIADO Y DÍA

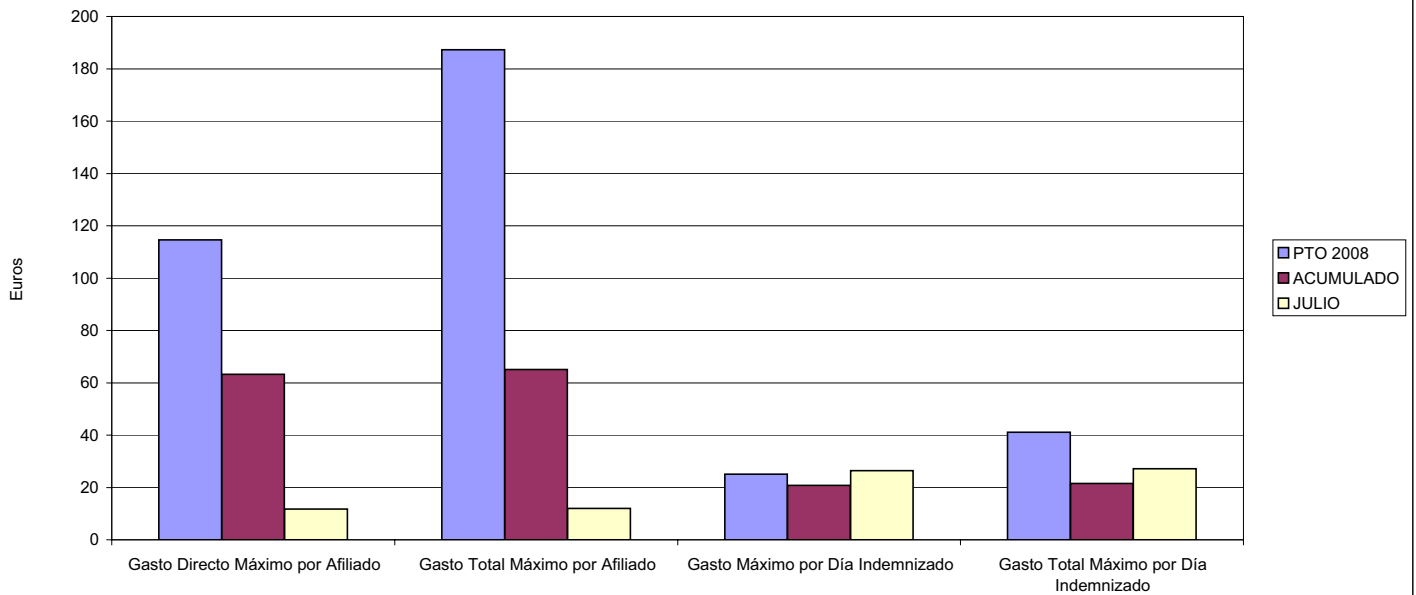

- 06 GASTO DIRECTO MÁXIMO POR PROCESO INDEMNIZADO CON ALTA EN EL PERÍODO
- 09 GASTO TOTAL MÁXIMO POR PROCESO INDEMNIZADO

COSTO MÁXIMO POR PROCESO

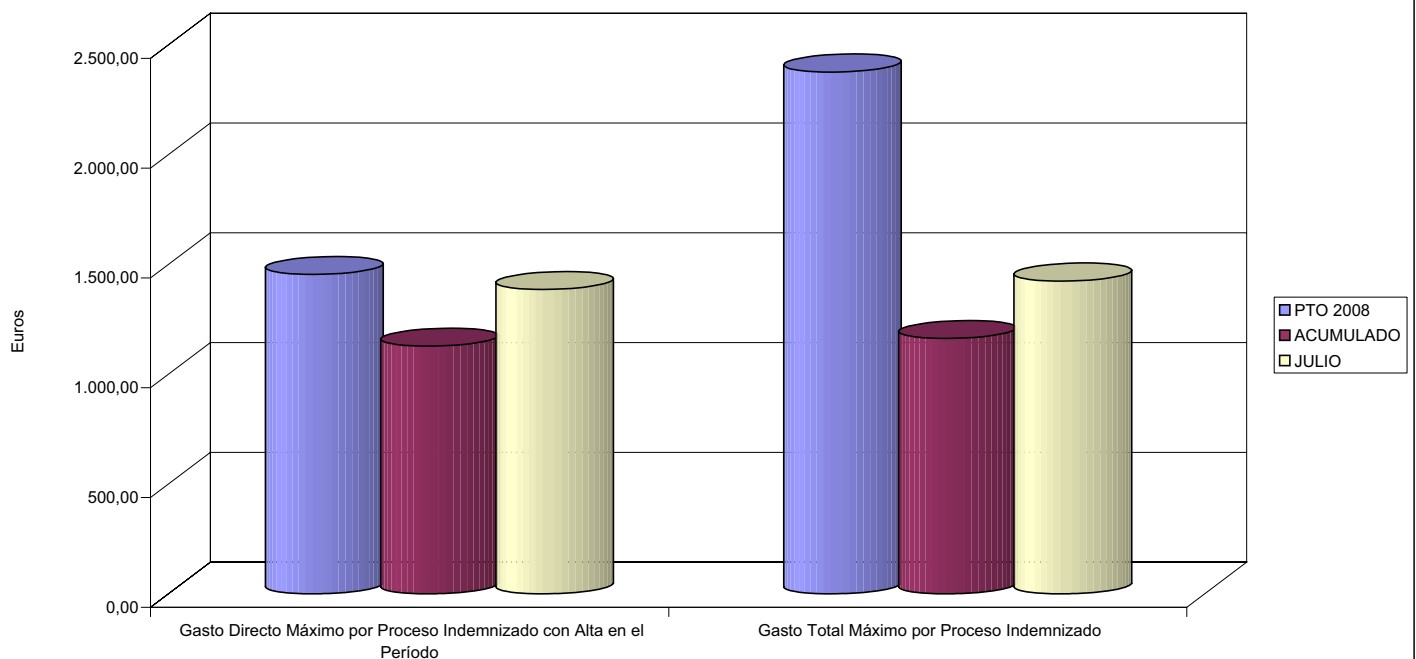



272 MAC		Area 1	
		G.P. 11	Programa 05
PROGRAMA: CAPITALES RENTA Y OTRAS COMPENSACIONES FINANCIERAS DE ACCIDENTES DE TRABAJO		RESPONSABLE:	
<b>ACTIVIDADES</b>			
RECONOCIMIENTO DE LOS DERECHOS A PRESTACIONES VITALICIAS Y TEMPORALES A BENEFICIARIOS DE INVALIDEZ MUERTE Y SUPERVIVENCIA DE ACCIDENTES DE TRABAJO CONTROL DE CÁLCULO DE LOS CAPITALES COSTE DE RENTA DE ACCIDENTES DE TRABAJO TRAMITACIÓN DE LOS EXPEDIENTES ANTE LOS ORGANISMOS CORRESPONDIENTES			
<b>OBJETIVOS</b>			
CL	DENOMINACIÓN	Presupuesto 2008	
01	ATENDER UN NÚMERO DE SINIESTROS DE INVALIDEZ GENERADORES DE CAPITALES RENTA	54	29
02	ATENDER UN NÚMERO DE SINIESTROS POR MUERTE, GENERADORES DE CAPITALES RENTA	11	1
<b>MEDIOS HUMANOS Y FINANCIEROS</b>			
CL	MEDIOS	Presupuesto 2008	
10	NÚMERO DE PERSONAS	0	0
	EN MILES DE EUROS		
14	Transferencias	20.652,92	7.847,50
16	TOTAL OPERACIONES NO FINANCIERAS	20.652,92	7.847,50
18	TOTAL GASTOS DEL PROGRAMA	20.652,92	7.847,50
<b>INDICADORES PARA EL SEGUIMIENTO DE OBJETIVOS</b>			
CL	DENOMINACIÓN	Presupuesto 2008	
19	IMPORTE DE LOS CAPITALES RENTA POR INVALIDEZ (EN MILES DE EUROS)	5.005,30	4.015,22
20	NÚMERO DE SINIESTROS GENERADOS DE CAPITALES RENTA POR INVALIDEZ	54	29
21	IMPORTE MEDIO DE LOS CAPITALES RENTA POR INVALIDEZ (EN EUROS)	92.690,74	138.455,86
22	IMPORTE DE LOS CAPITALES RENTA POR MUERTE ( EN MILES DE EUROS)	1.382,27	34,24
23	NÚMERO DE SINIESTROS DEVENGADOS DE CAPITALES RENTA POR MUERTE	11	1
24	IMPORTE MEDIO DE LOS CAPITALES RENTA POR MUERTE (EN EUROS)	125.660,91	34.240,00
25	POBLACIÓN LABORAL PROTEGIDA POR I.M.S. AL FINAL DEL PERÍODO	156.720	177.659



272 MAC

ÁREA 1 "PRESTACIONES ECONÓMICAS"

OBJETIVOS DEL PROGRAMA 1105 "CAPITALES RENTA Y OTRAS COMPENSACIONES FINANCIERAS DE ACCIDENTES DE TRABAJO"

01 NÚMERO DE SINIESTROS DE INVALIDEZ GENERADORES DE CAPITALES RENTA

02 NÚMERO DE SINIESTROS POR MUERTE GENERADORES DE ACCIDENTES DE TRABAJO

CAPITALES RENTA POR ORIGEN DE SINIESTRO

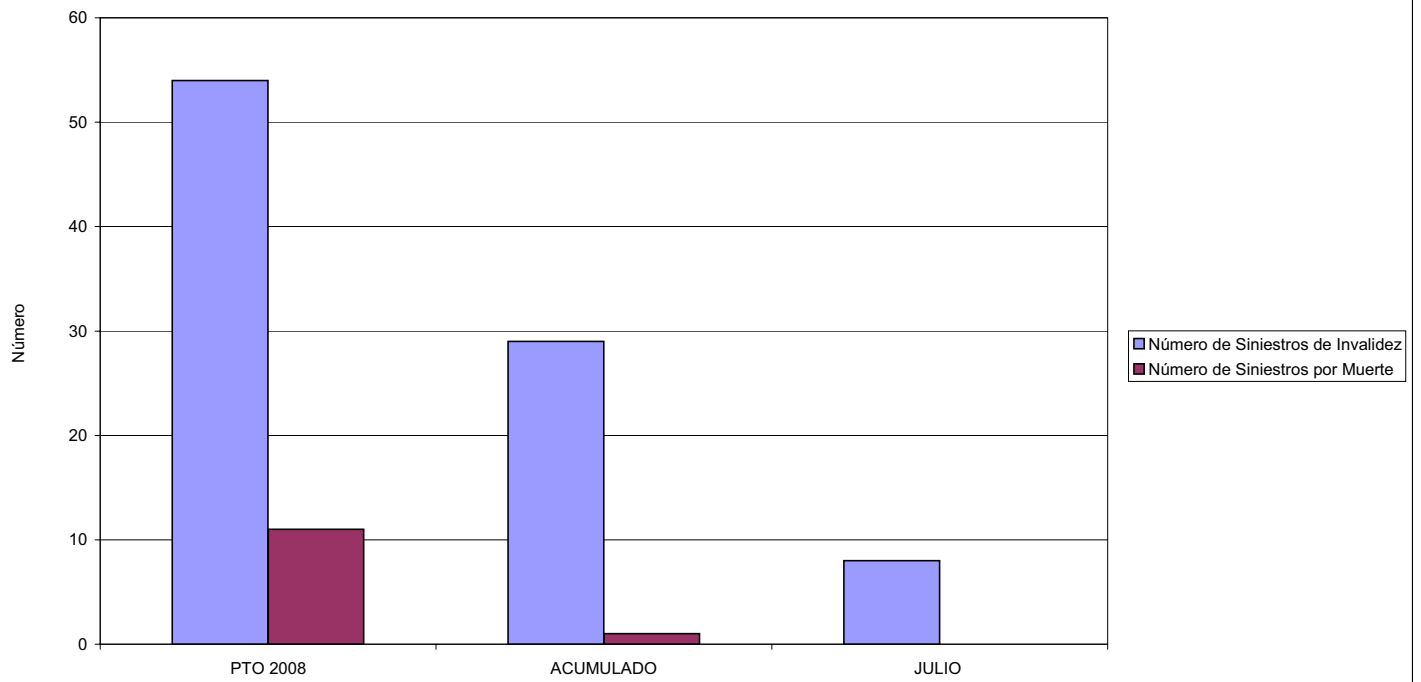





272 MAC		Area 2	
		G.P. 21	Programa 22
PROGRAMA: MEDICINA AMBULATORIA DE MUTUAS DE ACCIDENTES DE TRABAJO			
<b>ACTIVIDADES</b>			
GESTIÓN DE LA ASISTENCIA SANITARIA EN RÉGIMEN AMBULATORIO EN CENTROS PROPIOS DE LAS MUTUAS Y EN SUS CENTROS MANCOMUNADOS CONTROL DE LA ASISTENCIA SANITARIA PRESTADA CON MEDIOS AJENOS CREACIÓN, ADAPTACIÓN Y MEJORA DE CENTROS PROPIOS DE LAS MUTUAS Y DE SUS CENTROS MANCOMUNADOS			
<b>OBJETIVOS</b>			
CL	DENOMINACIÓN	Presupuesto 2008	
02	ATENDER UN PORCENTAJE DE PACIENTES CON MEDIOS PROPIOS DE	95,18	95,00
03	ATENDER UN NÚMERO DE PACIENTES DE	17.980	9.933
<b>MEDIOS HUMANOS Y FINANCIEROS</b>			
CL	MEDIOS	Presupuesto 2008	
10	NÚMERO DE PERSONAS	139	114
	EN MILES DE EUROS		
11	Gastos de personal	3.928,65	2.293,96
12	Otros gastos de funcionamiento	4.933,72	3.296,26
13	TOTAL COSTE DE LOS SERVICIOS	8.862,37	5.590,22
14	Transferencias	1.361,75	299,43
15	Inversiones	605,00	204,06
16	TOTAL OPERACIONES NO FINANCIERAS	10.829,12	6.093,71
18	TOTAL GASTOS DEL PROGRAMA	10.829,12	6.093,71
<b>INDICADORES PARA EL SEGUIMIENTO DE OBJETIVOS</b>			
CL	DENOMINACIÓN	Presupuesto 2008	
19	NÚMERO DE CONSULTAS NUEVAS CON MEDIOS PROPIOS	17.980	9.933
20	NÚMERO DE CONSULTAS SUCESIVAS CON MEDIOS PROPIOS	96.590	53.723
22	NÚMERO DE PACIENTES ATENDIDOS CON MEDIOS PROPIOS	17.980	9.933
23	NÚMERO DE PACIENTES ATENDIDOS CON MEDIOS AJENOS	910	523
28	POBLACIÓN LABORAL PROTEGIDA AL FINAL DEL PERÍODO POR I.T. POR CONTINGENCIAS PROFESIONALES	156.720	177.659



272 MAC

ÁREA 2 "ASISTENCIA SANITARIA"

OBJETIVOS DEL PROGRAMA 2122 "GESTIÓN AMBULATORIA"

02 ATENDER UN PORCENTAJE DE PACIENTES CON MEDIOS PROPIOS

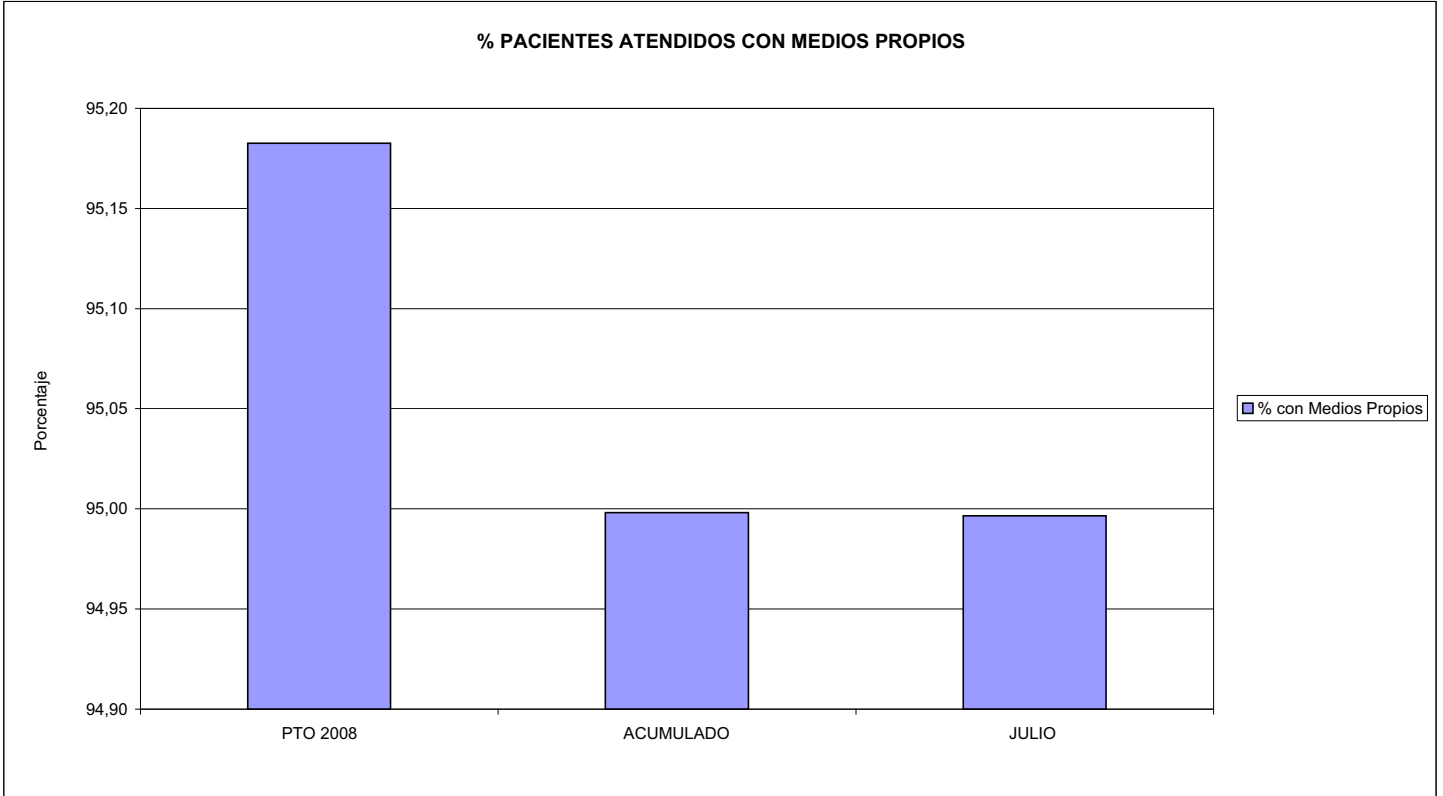

03 PACIENTES ATENDIDOS CON MEDIOS PROPIOS

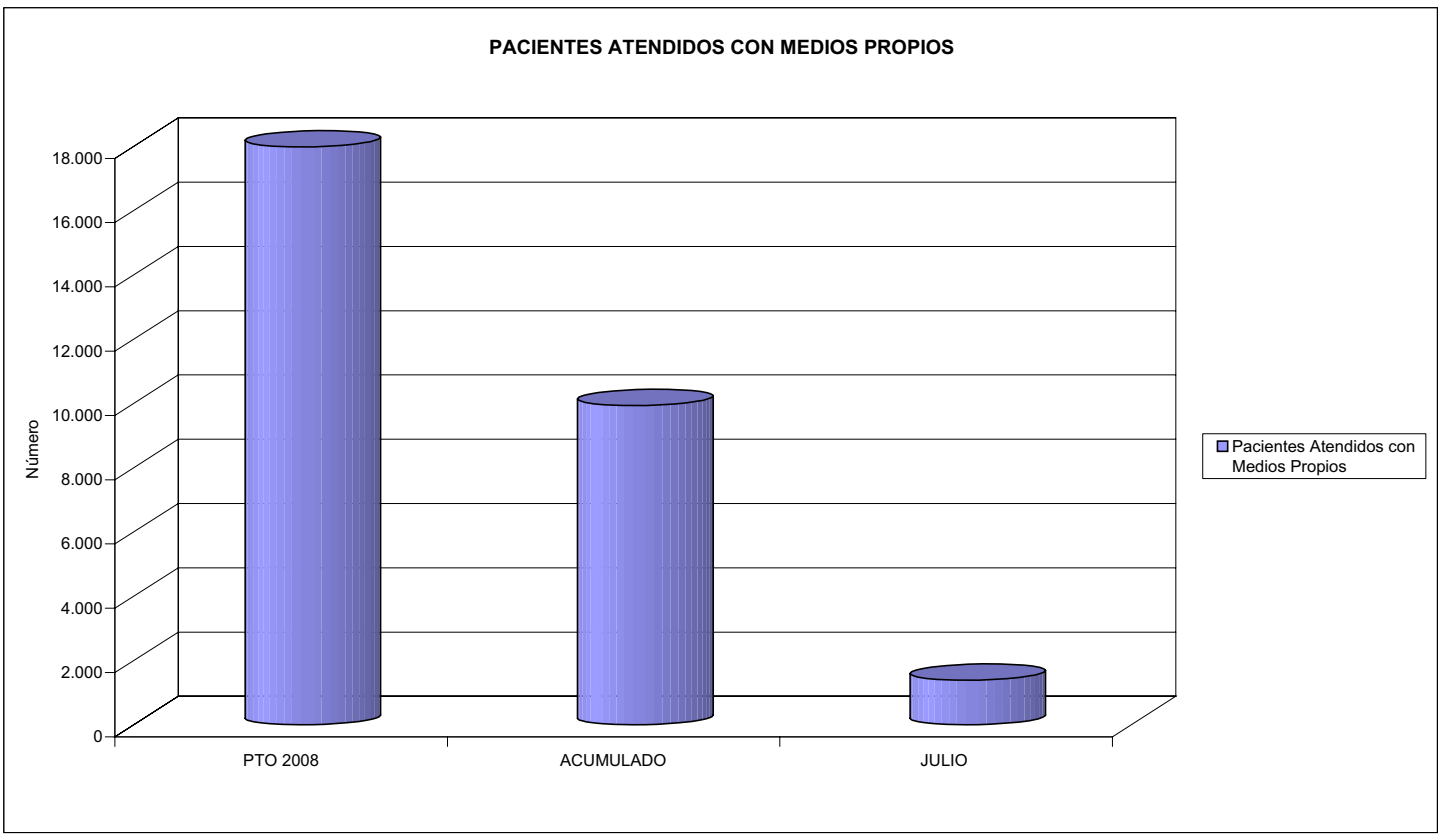



272 MAC		Area 2	
		G.P. 22	Programa 24
PROGRAMA: MEDICINA HOSPITALARIA DE MUTUAS DE ACCIDENTES DE TRABAJO		RESPONSABLE:	
<b>ACTIVIDADES</b>			
GESTIÓN DE LA ASISTENCIA SANITARIA EN RÉGIMEN HOSPITALARIO EN CENTROS PROPIOS DE LAS MUTUAS Y EN SUS CENTROS MANCOMUNADOS CONTROL DE LA ASISTENCIA SANITARIA PRESTADA CON MEDIOS AJENOS CREACIÓN, ADAPTACIÓN Y MEJORA DE CENTROS PROPIOS DE LAS MUTUAS Y DE SUS CENTROS MANCOMUNADOS			
<b>OBJETIVOS</b>			
CL	DENOMINACIÓN	Presupuesto 2008	
04	CONSEGUIR UN COSTE MEDIO EN EUROS POR ESTANCIA EN CENTROS AJENOS DE	242,39	436,09
<b>MEDIOS HUMANOS Y FINANCIEROS</b>			
CL	MEDIOS	Presupuesto 2008	
10	NÚMERO DE PERSONAS	0	0
	EN MILES DE EUROS		
12	Otros gastos de funcionamiento	1.306,47	606,19
13	TOTAL COSTE DE LOS SERVICIOS	1.306,47	606,19
16	TOTAL OPERACIONES NO FINANCIERAS	1.306,47	606,19
18	TOTAL GASTOS DEL PROGRAMA	1.306,47	606,19
<b>INDICADORES PARA EL SEGUIMIENTO DE OBJETIVOS</b>			
CL	DENOMINACIÓN	Presupuesto 2008	
27	COSTE ASISTENCIA HOSPITALARIA CON MEDIOS AJENOS (EN MILES DE EUROS)	1.306,47	635,82
28	NÚMERO DE ACCIDENTADOS INGRESADOS EN CENTROS AJENOS	1.310	385
29	NÚMERO DE ESTANCIAS DE ACCIDENTADOS EN CENTROS AJENOS	5.390	1.458
30	DURACIÓN MEDIA EN DÍAS DE LOS PROCESOS DE INTERNAMIENTO EN CENTROS AJENOS	4,11	3,79



272 MAC

ÁREA 2 "ASISTENCIA SANITARIA"

OBJETIVOS DEL PROGRAMA 2224 "MEDICINA HOSPITALARIA"

04 CONSEGUIR UN COSTE MEDIO EN € POR ESTANCIA EN CENTROS AJENOS DE

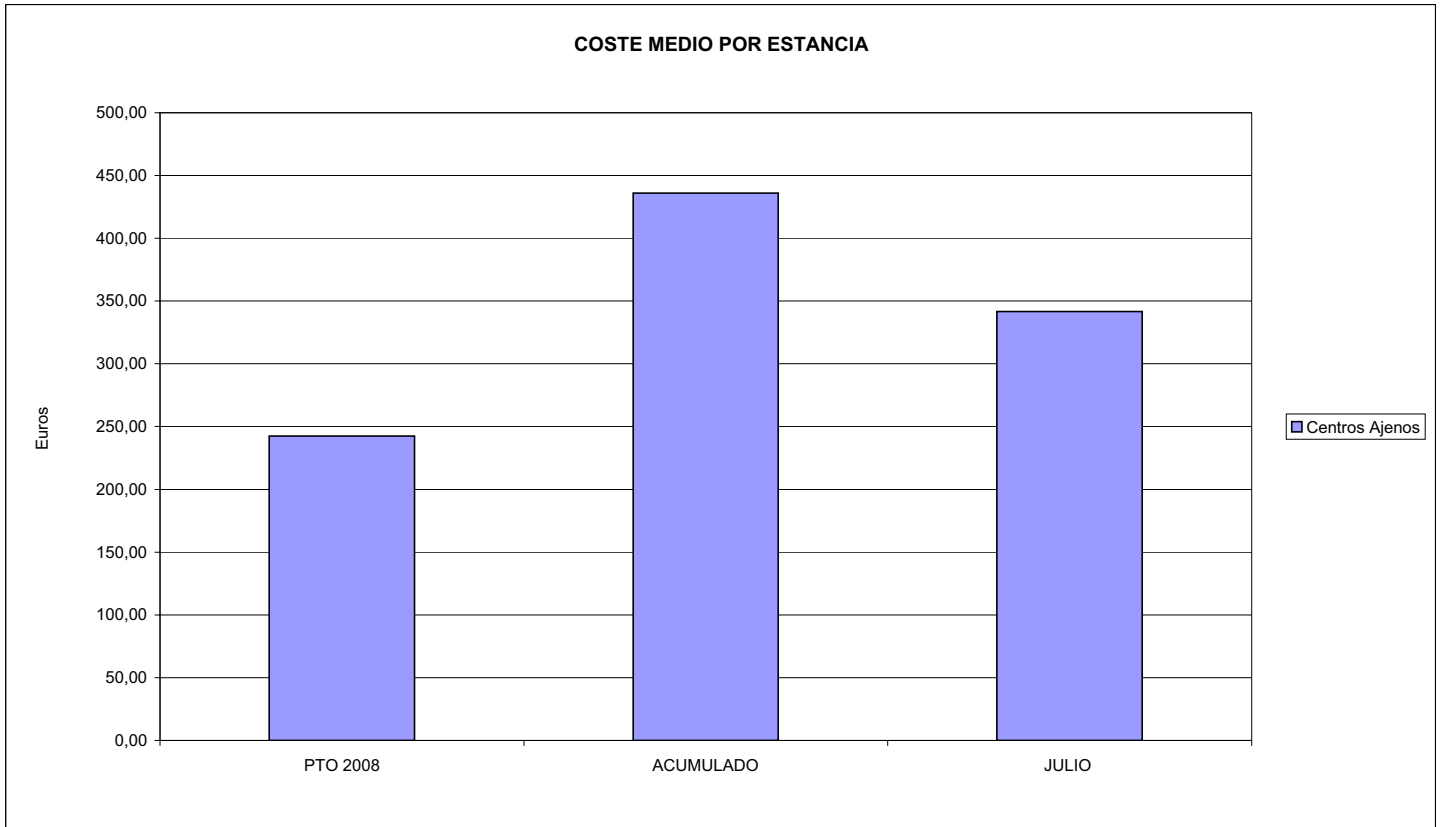



272 MAC		Area 3	
		G.P.	Programa
		34	36
PROGRAMA: HIGIENE Y SEGURIDAD EN EL TRABAJO			
<b>ACTIVIDADES</b>			
ASESORAMIENTO SOBRE GESTIÓN DE RIESGOS INVESTIGACIÓN E INSPECCIÓN DE ACCIDENTES INFORMACIÓN Y DIVULGACIÓN ESTUDIOS DE PUESTOS Y CONDICIONES DE TRABAJO			
<b>OBJETIVOS</b>			
CL	DENOMINACIÓN	Presupuesto 2008	
01	REALIZAR INVESTIGACIONES EN ACCIDENTES EN UN % DEL	0,12	2,05
02	REALIZAR ESTUDIOS SOBRE SINIESTRABILIDAD EN EMPRESAS EN NÚMERO DE	4	388
03	VISITAS DE ASESORAMIENTO Y ORIENT. CENTROS DE TRABAJO EN MATERIA DE SEGURIDAD E HIG. EN Nº	5	193
04	REALIZAR CURSILLOS, JORNADAS, SEMINARIOS EN NÚMERO DE	140	52
05	MANTENER LA SINIESTRABILIDAD SOBRE EL COLECTIVO PROTEGIDO EN UN %	9,60	4,79
07	REALIZAR CAMPAÑAS DE SENSIBILIZACIÓN Y EDUCACIÓN EN NÚMERO DE	6	13
08	REALIZAR ACTUACIONES DE ASESORAMIENTO EN NÚMERO DE	73	132
09	REALIZAR CAMPAÑAS DE DIVULGACIÓN EN NÚMERO DE	33	32
<b>MEDIOS HUMANOS Y FINANCIEROS</b>			
CL	MEDIOS	Presupuesto 2008	
10	NÚMERO DE PERSONAS	7	6
	EN MILES DE EUROS		
11	Gastos de personal	305,39	158,70
12	Otros gastos de funcionamiento	208,50	194,21
13	TOTAL COSTE DE LOS SERVICIOS	513,89	352,91
15	Inversiones	43,00	0,00
16	TOTAL OPERACIONES NO FINANCIERAS	556,89	352,91
18	TOTAL GASTOS DEL PROGRAMA	556,89	352,91
<b>INDICADORES PARA EL SEGUIMIENTO DE OBJETIVOS</b>			
CL	DENOMINACIÓN	Presupuesto 2008	
19	NÚMERO DE ACCIDENTES INVESTIGADOS	10	95
20	NÚMERO DE ACCIDENTES ACAECIDOS	8.650	4.624
21	NÚMERO DE ESTUDIOS DE SINIESTRABILIDAD EN EMPRESAS REALIZADOS	4	388
22	NÚMERO DE VISITAS A CENTROS DE TRABAJO REALIZADAS	5	193
23	NÚMERO DE ENCUESTAS EN MATERIA PREVENTIVA REALIZADAS	2	0
24	NÚMERO DE CURSILLOS, JORNADAS, SEMINARIOS EN MATERIA PREVENTIVA REALIZADOS	140	52
25	NÚMERO DE ASISTENTES A LOS CURSILLOS, JORNADAS Y SEMINARIOS	1.470	1.903
26	NÚMERO DE ACCIDENTADOS EN EL PERÍODO	15.050	8.509
27	POBLACIÓN LABORAL PROTEG. AL FINAL DEL PERÍODO POR I.M.S. POR CONTINGENCIAS PROFESIONALES	156.720	177.659
29	NUMERO DE ENFERMEDADES PROFESIONALES INVESTIGADAS	5	0
30	NÚMERO DE CAMPAÑAS DE SENSIBILIZACIÓN Y EDUCACIÓN PREVENTIVA REALIZADOS	6	13
31	NÚMERO DE PUBLICACIONES EN MATERIA PREVENTIVA REALIZADAS	2	0
32	NÚMERO DE ACTUACIONES DE ASESORAMIENTO EN MATERIA PREVENTIVA REALIZADAS	73	132
33	NÚMERO DE CAMPAÑAS DE DIVULGACIÓN EN MATERIA PREVENTIVA REALIZADAS	33	32



272 MAC

ÁREA 3 "SERVICIOS SOCIALES"

OBJETIVOS DEL PROGRAMA 3436 "HIGIENE Y SEGURIDAD EN EL TRABAJO"

01 REALIZAR INVESTIGACIONES EN ACCIDENTES EN UN % DEL  
05 MANTENER LA SINIESTRALIDAD SOBRE EL COLECTIVO PROTEGIDO EN UN %

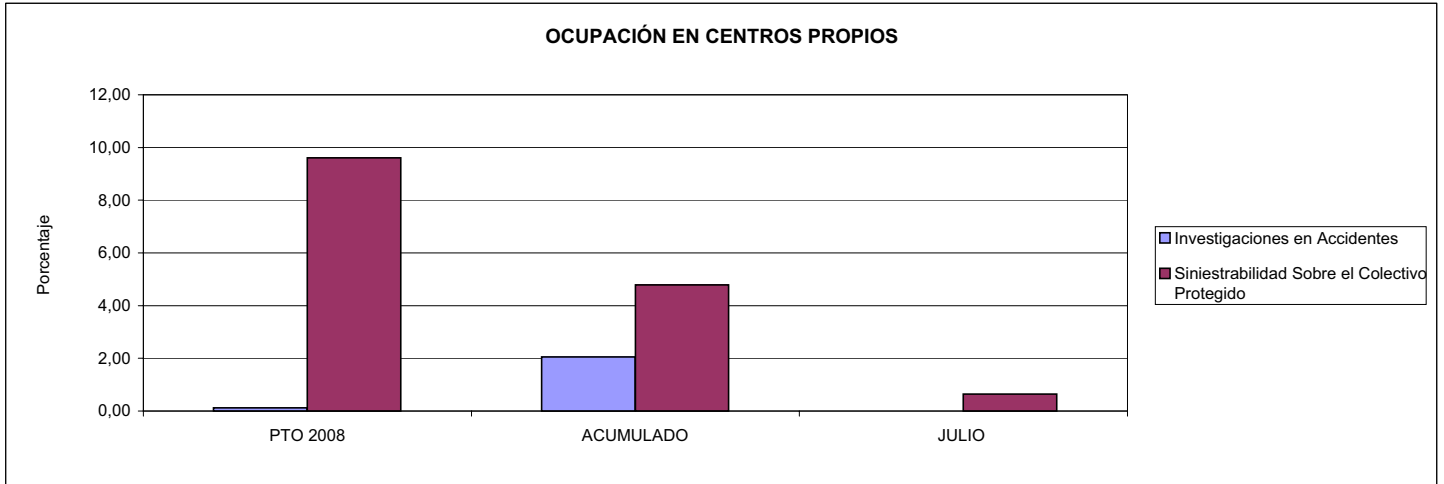

02 REALIZAR ESTUDIOS SOBRE SINIESTRALIDAD EN EMPRESAS EN NÚMERO DE  
03 REALIZAR VISITAS DE ASESORAMIENTO Y ORIENTACIÓN A CENTROS DE TRABAJO EN MATERIA DE SEGURIDAD E HIGIENE EN NÚMERO DE  
08 REALIZAR ACTUACIONES DE ASESORAMIENTO EN NÚMERO DE

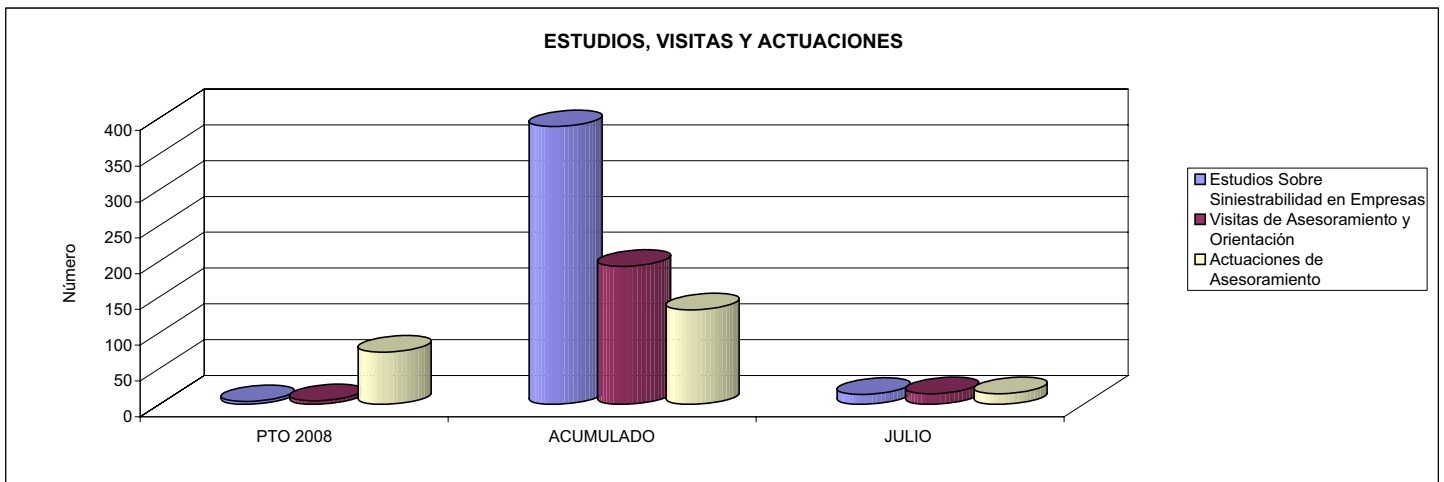

04 REALIZAR CURSILLOS, JORNADAS, SEMINARIOS EN NÚMERO DE  
07 REALIZAR CAMPAÑAS DE SENSIBILIZACIÓN Y EDUCACIÓN EN NÚMERO DE  
09 REALIZAR CAMPAÑAS DE DIVULGACIÓN EN NÚMERO DE

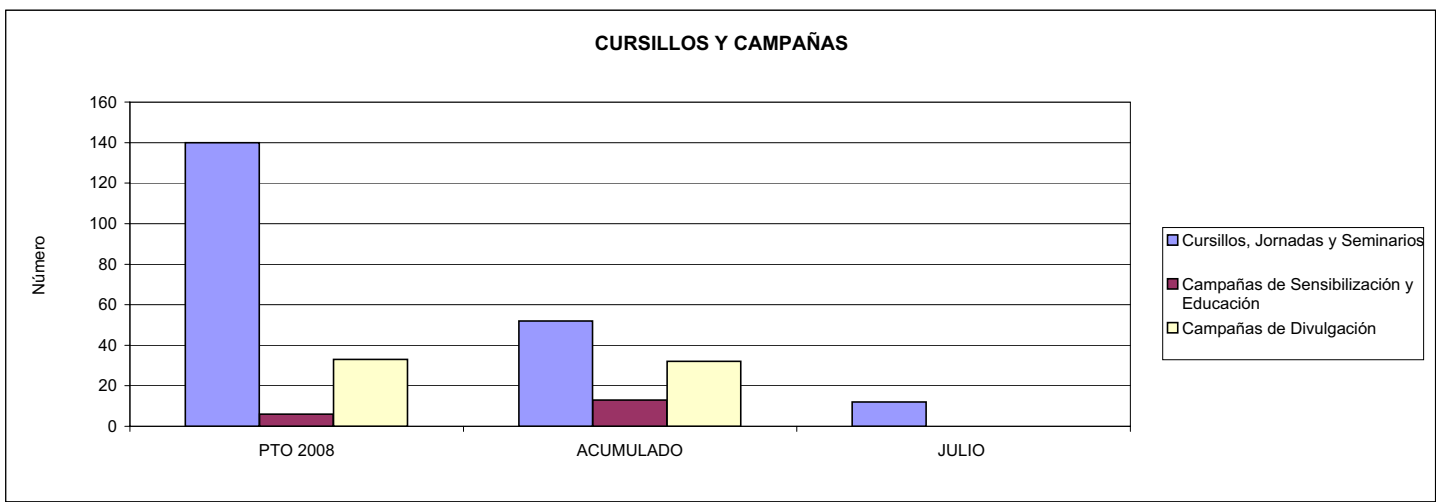



272 MAC		Area 4	
		G.P. 43	Programa 64
PROGRAMA: ADMINISTRACIÓN DEL PATRIMONIO			
<b>ACTIVIDADES</b>			
GESTIONAR Y CONTROLAR LA SITUACIÓN Y VARIACIÓN FINANCIERA Y PATRIMONIAL			
<b>OBJETIVOS</b>			
CL	DENOMINACIÓN	Presupuesto 2008	
02	OBTENER UN % DE RENTABILIDAD MEDIA DE LA CARTERA DEL	3,28	1,00
09	OBTENER UN % DE EXCEDENTE DE GESTIÓN SOBRE CUOTAS DEL	10,10	-6,05
<b>MEDIOS HUMANOS Y FINANCIEROS</b>			
CL	MEDIOS	Presupuesto 2008	
10	NÚMERO DE PERSONAS	0	0
	EN MILES DE EUROS		
17	TOTAL OPERACIONES FINANCIERAS	6.763,63	0,00
18	TOTAL GASTOS DEL PROGRAMA	6.763,63	0,00
<b>INDICADORES PARA EL SEGUIMIENTO DE OBJETIVOS</b>			
CL	DENOMINACIÓN	Presupuesto 2008	
24	IMPORTE MEDIO DE LA CARTERA DE VALORES (EN MILES DE EUROS)	14.500,00	14.336,47
25	RENDIMIENTO NETO EN EL PERÍODO DE LA CARTERA DE VALORES (EN MILES DE EUROS)	475,00	143,05
40	EXCEDENTE DE GESTIÓN EN EL PERÍODO(EN MILES DE EUROS)	6.836,82	-1.878,79
41	RECAUDACIÓN POR CUOTAS EN EL PERÍODO(EN MILES DE EUROS)	67.716,75	31.076,15



272 MAC		Area 4	
		G.P. 45	Programa 91
PROGRAMA: DIRECCIÓN Y SERVICIOS GENERALES		RESPONSABLE:	
<b>ACTIVIDADES</b>			
DIRIGIR, COORDINAR Y APOYAR LAS ACTIVIDADES DE LA ENTIDAD INSPECCIONAR LOS CENTROS Y SERVICIOS PROPIOS Y CONCERTADOS GESTIONAR Y COORDINAR LA POLÍTICA DE PERSONAL, SUMINISTROS Y MANTENIMIENTO ELABORAR Y GESTIONAR LOS PRESUPUESTOS			
<b>OBJETIVOS</b>			
CL	DENOMINACIÓN	Presupuesto 2008	
01	CONSEGUIR QUE EL ABSENTISMO S/JORNADAS TOTALES NO EXCEDA EL %	3,70	4,35
08	CONSEGUIR QUE EL COSTE DE LOS SERVICIOS S/CUOTAS NO REBASE EL %	22,66	31,01
09	CONSEGUIR UN COSTE DE LOS SERVICIO POR TRABAJADOR PROTEGIDO, EN EUROS, DE	89,01	50,10
<b>MEDIOS HUMANOS Y FINANCIEROS</b>			
CL	MEDIOS	Presupuesto 2008	
10	NÚMERO DE PERSONAS	76	64
	EN MILES DE EUROS		
11	Gastos de personal	2.485,92	1.661,99
12	Otros gastos de funcionamiento	1.859,53	1.183,47
13	TOTAL COSTE DE LOS SERVICIOS	4.345,45	2.845,46
14	Transferencias	8,00	0,00
15	Inversiones	450,00	16,22
16	TOTAL OPERACIONES NO FINANCIERAS	4.803,45	2.861,68
17	TOTAL OPERACIONES FINANCIERAS	549,69	115,35
18	TOTAL GASTOS DEL PROGRAMA	5.353,14	2.977,03
<b>INDICADORES PARA EL SEGUIMIENTO DE OBJETIVOS</b>			
CL	DENOMINACIÓN	Presupuesto 2008	
25	NÚMERO DE JORNADAS LABORALES DE TODO EL PERSONAL DE LA ENTIDAD	82.855	38.573
26	NÚMERO DE JORNADAS LABORALES PERDIDAS DE TODO EL PERSONAL DE LA ENTIDAD	3.066	1.678
40	IMPORTE TOTAL DEL COSTE DE LOS SERVICIOS DE LA ENTIDAD (EN MILES DE EUROS)	15.343,77	9.637,93
41	RECAUDACIÓN POR CUOTAS (EN MILES DE EUROS)	67.716,75	31.076,15
42	POBLACIÓN LABORAL PROTEGIDA AL FINAL DEL PERÍODO	172.390	192.393





272 MAC

ÁREA 4 "TESORERÍA, INFORMÁTICA Y OTROS SERVICIOS FUNCIONALES"

OBJETIVOS DEL PROGRAMA 4364 "ADMINISTRACIÓN DEL PATRIMONIO"

02 OBTENER UN % DE RENTABILIDAD MEDIA DE LA CARTERA

09 OBTENER UN % DE EXCEDENTE DE GESTIÓN SOBRE CUOTAS DEL

RENTABILIDAD Y EXCEDENTE DE GESTIÓN

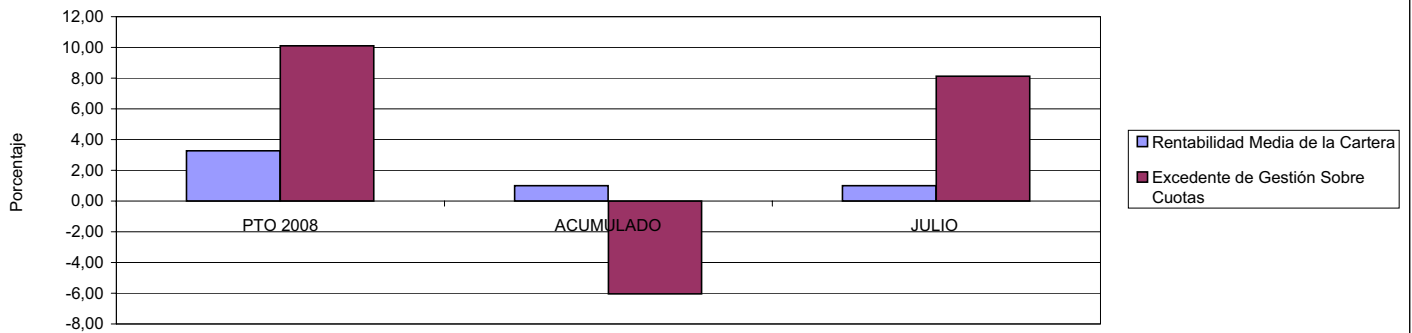

272 MAC

ÁREA 4 "TESORERÍA, INFORMÁTICA Y OTROS SERVICIOS FUNCIONALES"

OBJETIVOS DEL PROGRAMA 4591 "DIRECCIÓN Y SERVICIOS GENERALES"

01 CONSEGUIR QUE EL ABSENTISMO S/JORNADAS DE TRABAJO NO EXCEDA EL %

08 CONSEGUIR QUE EL COSTE DEL SERVICIO S/CUOTAS NO REBASE EL %

ABSENTISMO Y COSTE DE LOS SERVICIOS SOBRE CUOTAS

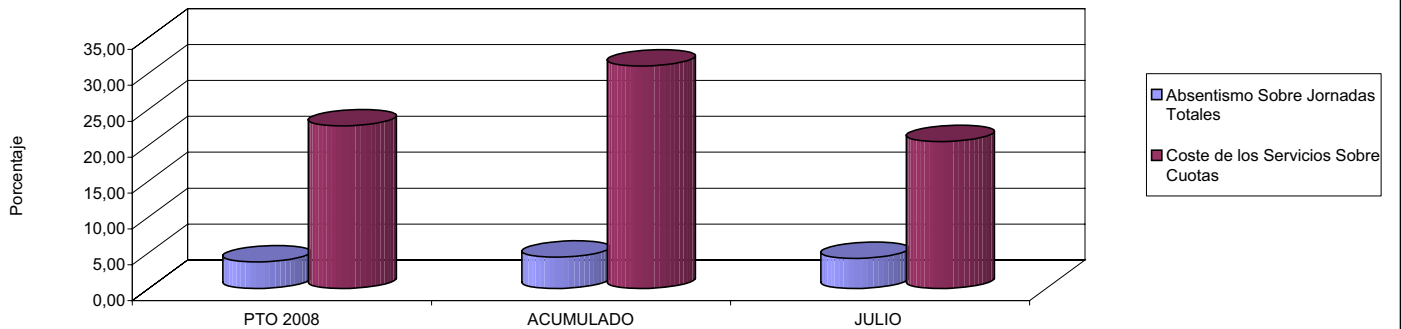

09 CONSEGUIR UN COSTE DE LOS SERVICIOS POR TRABAJADOR PROTEGIDO, EN EUROS, DE

COSTE DE LOS SERVICIOS POR TRABAJADOR

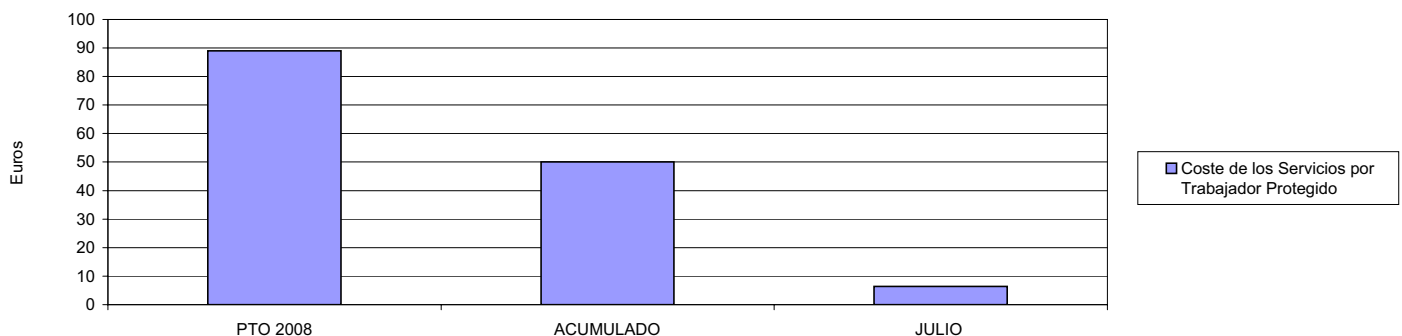





274 IBERMUTUAMUR		Area 1	
		G.P. 11	Programa 02
PROGRAMA: INCAPACIDAD TEMPORAL Y OTRAS PRESTACIONES		RESPONSABLE:	
<b>ACTIVIDADES</b>			
RECONOCIMIENTO DE PRESTACIONES DE PAGO DIRECTO POR INCAPACIDAD TEMPORAL VIGILANCIA DE LOS RECONOCIMIENTOS EFECTUADOS EN RÉGIMEN DE PAGO DELEGADO VIGILANCIA DEL AGOTAMIENTO DE LOS PLAZOS DE ESTAS PRESTACIONES SEGUIMIENTO DE LA INCAPACIDAD TEMPORAL POR RÉGIMENES Y TIPOS DE PAGO (DIRECTO Y DELEGADO)			
<b>OBJETIVOS</b>			
CL	DENOMINACIÓN	Presupuesto 2008	
01	CONSEGUIR UNA DURACIÓN MEDIAS MÁXIMA, EN DÍAS, DE CADA PROCESO DE	36,11	35,04
02	Nº MÁXIMO DE PROCESOS PENDIENTES DE ALTA POR CADA MIL AFILIADOS AL FINAL DEL PERÍODO DE	15,47	14,96
03	CONSEGUIR UN GASTO DIRECTO MÁXIMO POR AFILIADO DE EUROS	142,56	88,68
04	CONSEGUIR UN NÚM. MEDIO MÁXIMO DE DÍAS INDEMNIZADOS POR CADA PROCESO INDEMNIZADO DE	52,07	53,91
05	CONSEGUIR UN GASTO MÁXIMO POR DÍA INDEMNIZADO DE EUROS	30,01	32,07
06	REALIZAR GASTO DIRECTO MÁXIMO POR PROCESO INDEMNIZADO CON ALTA EN EL PERÍODO DE EUROS	1.562,27	1.728,81
07	REALIZAR UN GASTO TOTAL MÁXIMO POR AFILIADO DE EUROS	161,84	96,13
08	CONSEGUIR UN GASTO TOTAL MÁXIMO POR DÍA INDEMNIZADO DE EUROS	34,06	34,76
09	REALIZAR UN GASTO TOTAL MÁXIMO POR PROCESO INDEMNIZADO DE EUROS	1.773,50	1.873,96
<b>MEDIOS HUMANOS Y FINANCIEROS</b>			
CL	MEDIOS	Presupuesto 2008	
10	NÚMERO DE PERSONAS	531	507
11	EN MILES DE EUROS		
11	Gastos de personal	21.416,99	12.739,89
12	Otros gastos de funcionamiento	9.512,77	5.442,01
13	TOTAL COSTE DE LOS SERVICIOS	30.929,76	18.181,90
14	Transferencias	342.415,99	148.760,41
15	Inversiones	334,35	120,70
16	TOTAL OPERACIONES NO FINANCIERAS	373.680,10	167.063,01
18	TOTAL GASTOS DEL PROGRAMA	373.680,10	167.063,01
<b>INDICADORES PARA EL SEGUIMIENTO DE OBJETIVOS</b>			
CL	DENOMINACIÓN	Presupuesto 2008	
19	NUM. DE PROCESOS CUYA ALTA SE HAYA PRODUCIDO EN EL PERÍODO	364.660	215.359
20	Nº DÍAS DE BAJA, DEL PERÍODO O ANTERIORES, PROCESOS CUYA ALTA SE HAYA PROD. EN PERÍODO	13.166.332	7.546.117
21	Nº PROCESOS EN LOS QUE EL ÚLTIMO DÍA DEL PERÍODO EL PACIENTE SE ENCUENTRA EN SIT. DE BAJA	35.005	31.778
22	POBLACIÓN MEDIA PROTEGIDA EL ÚLTIMO DÍA DEL PERÍODO	2.263.373	2.124.051
23	POBLACIÓN MEDIA PROTEGIDA EN EL PERÍODO	2.220.530	2.168.213
24	GASTO DIREC. EN PERÍODO EN CONCEPTO DE INCAP. TEMP. MILES € EXCLUIDAS EMP. COLABORADORAS	316.569,67	192.283,27
25	NÚMERO DE PROCESOS INICIADOS EN EL PERÍODO	368.297	214.311
60	NUM. DE PROCESOS INDEMNIZADOS CUYA ALTA SE HAYA PRODUCIDO EN EL PERÍODO	203.186	111.313
61	Nº DÍAS INDEM. EN EL PERÍODO O ANTERIORES, DE PROC. INDEM. ALTA SE HAYA PROD. EN EL PERÍODO	10.579.079	6.000.789
62	NUM. DE PROCESOS INDEMNIZADOS INICIADOS EN EL PERÍODO	205.395	110.663
63	NUM. DE DÍAS INDEMNIZADOS EN EL PERÍODO	10.550.365	5.995.940
64	NUM. DE PROCESOS INDEMNIZADOS INICIADOS POR CADA 1000 AFILIADOS	92	51
65	NUM. DE DÍAS INDEMNIZADOS POR CADA AFILIADO	4,75	2,77
66	GASTOS ASOCIADOS GENERADOS EN PERÍODO. (SANITARIOS, DE ADMON Y OTROS GENERALES, MILES €)	42.802,94	16.144,20



274 IBERMUTUAMUR

ÁREA 1 "PRESTACIONES ECONÓMICAS"

OBJETIVOS DEL PROGRAMA 1102 "INCAPACIDAD TEMPORAL Y OTRAS PRESTACIONES"

01 DURACIÓN MEDIA MÁXIMA DE CADA PROCESO

04 NÚMERO MEDIO MÁXIMO DE DÍAS INDEMNIZADOS POR CADA PROCESO INDEMNIZADO

DURACIÓN POR PROCESO

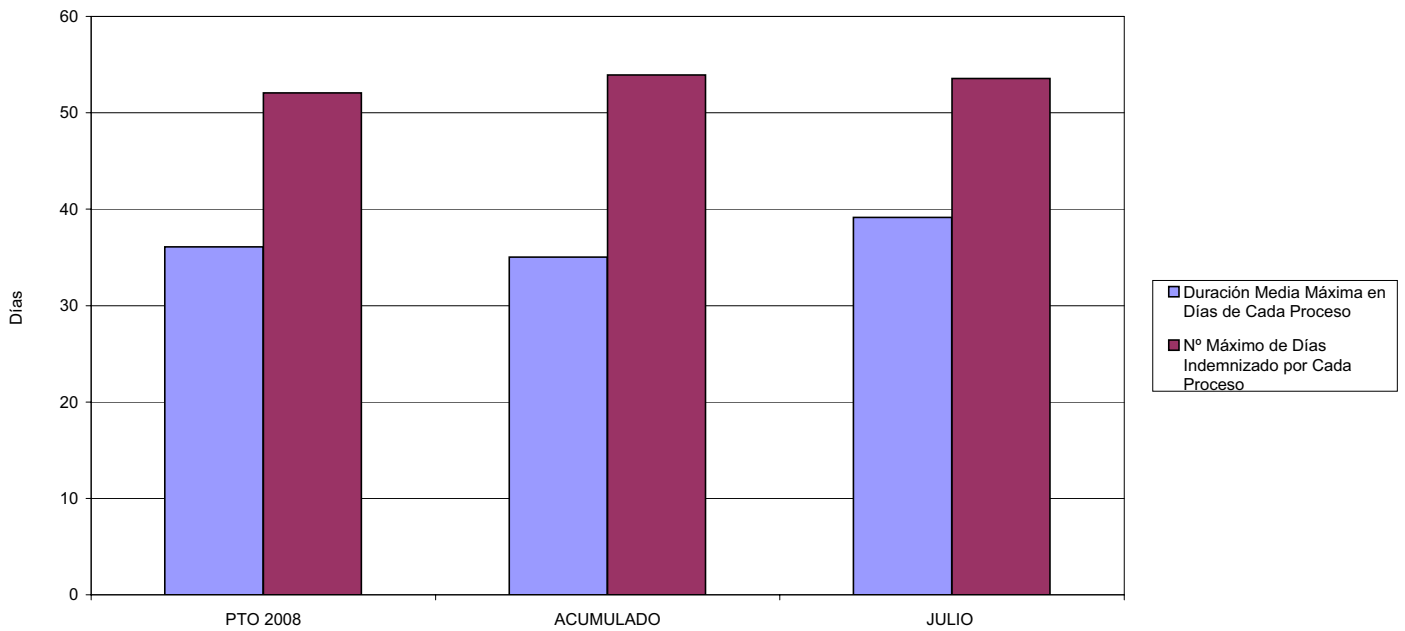

02 NÚM. MÁXIMO DE PROCESOS PENDIENTES DE ALTA POR CADA MIL AFILIADOS AL FINAL DEL PERÍODO

PROCESOS PENDIENTES DE ALTA POR CADA MIL AFILIADOS

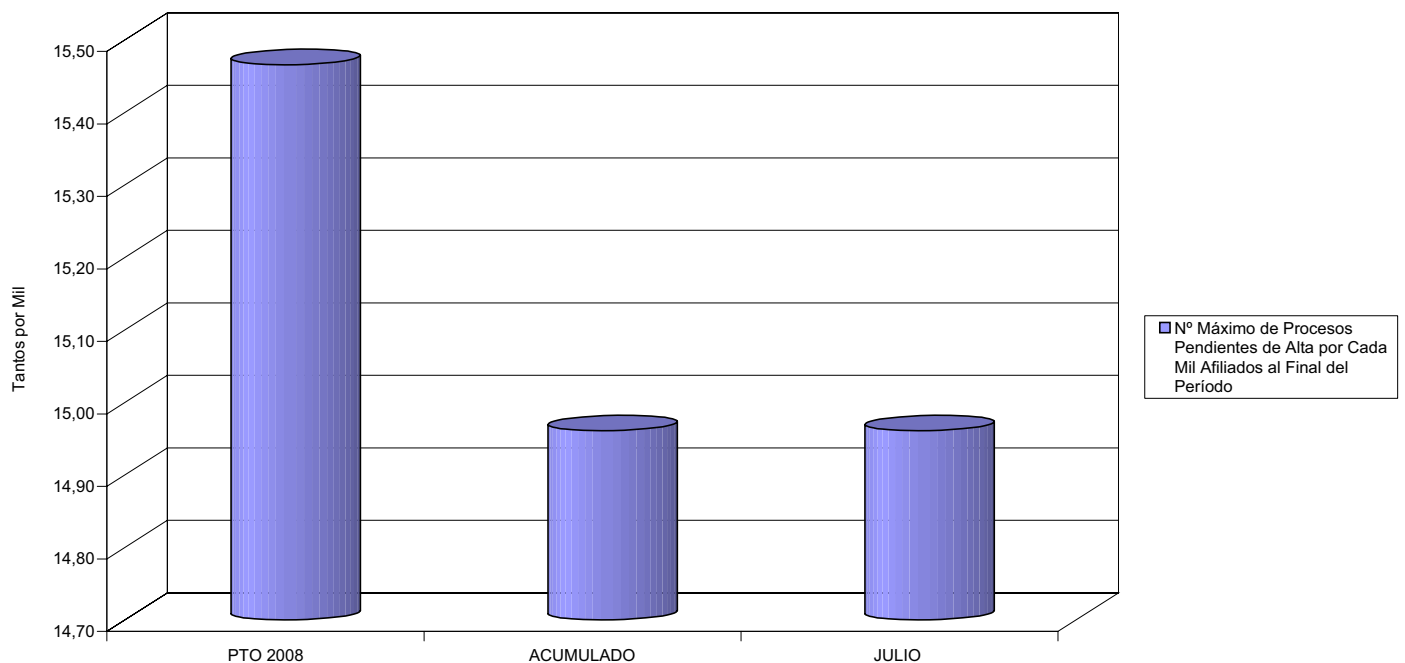



274 IBERMUTUAMUR

ÁREA 1 "PRESTACIONES ECONÓMICAS"

OBJETIVOS DEL PROGRAMA 1102 "INCAPACIDAD TEMPORAL Y OTRAS PRESTACIONES"

- 03 GASTO DIRECTO MÁXIMO POR AFILIADO
- 05 GASTO MÁXIMO POR DÍA INDEMNIZADO
- 07 GASTO TOTAL MÁXIMO POR AFILIADO
- 08 GASTO TOTAL MÁXIMO POR DÍA INDEMNIZADO

GASTO POR AFILIADO Y DÍA

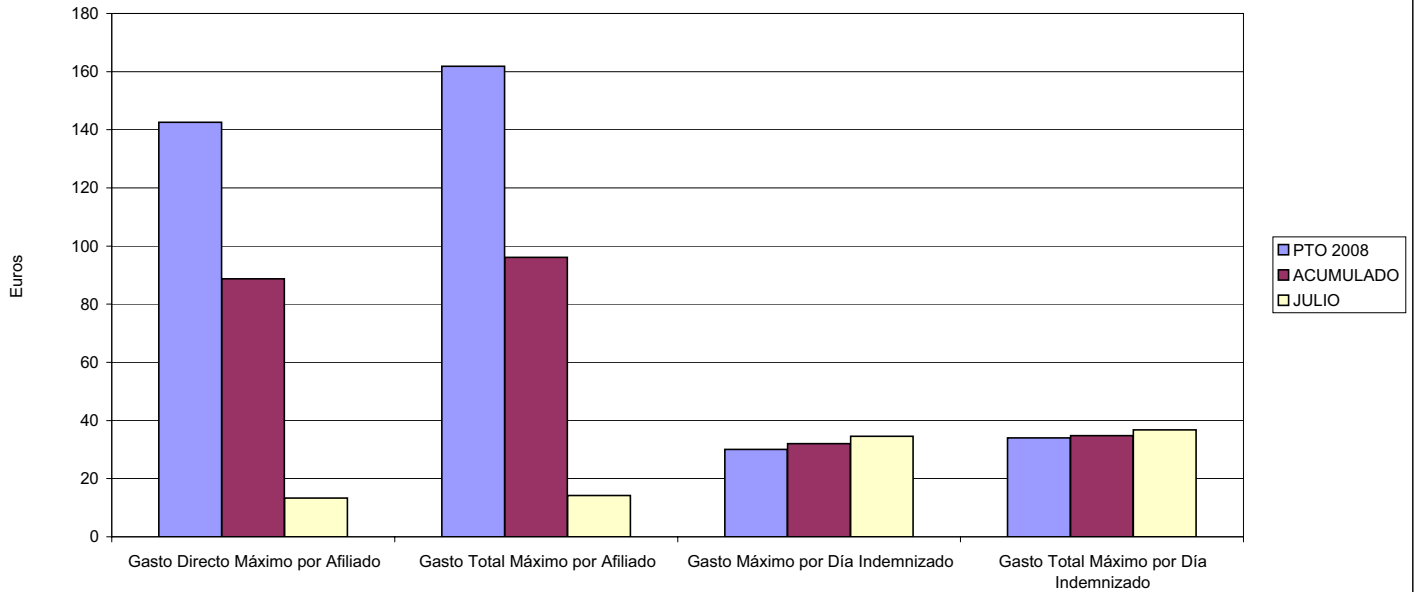

- 06 GASTO DIRECTO MÁXIMO POR PROCESO INDEMNIZADO CON ALTA EN EL PERÍODO
- 09 GASTO TOTAL MÁXIMO POR PROCESO INDEMNIZADO

COSTO MÁXIMO POR PROCESO

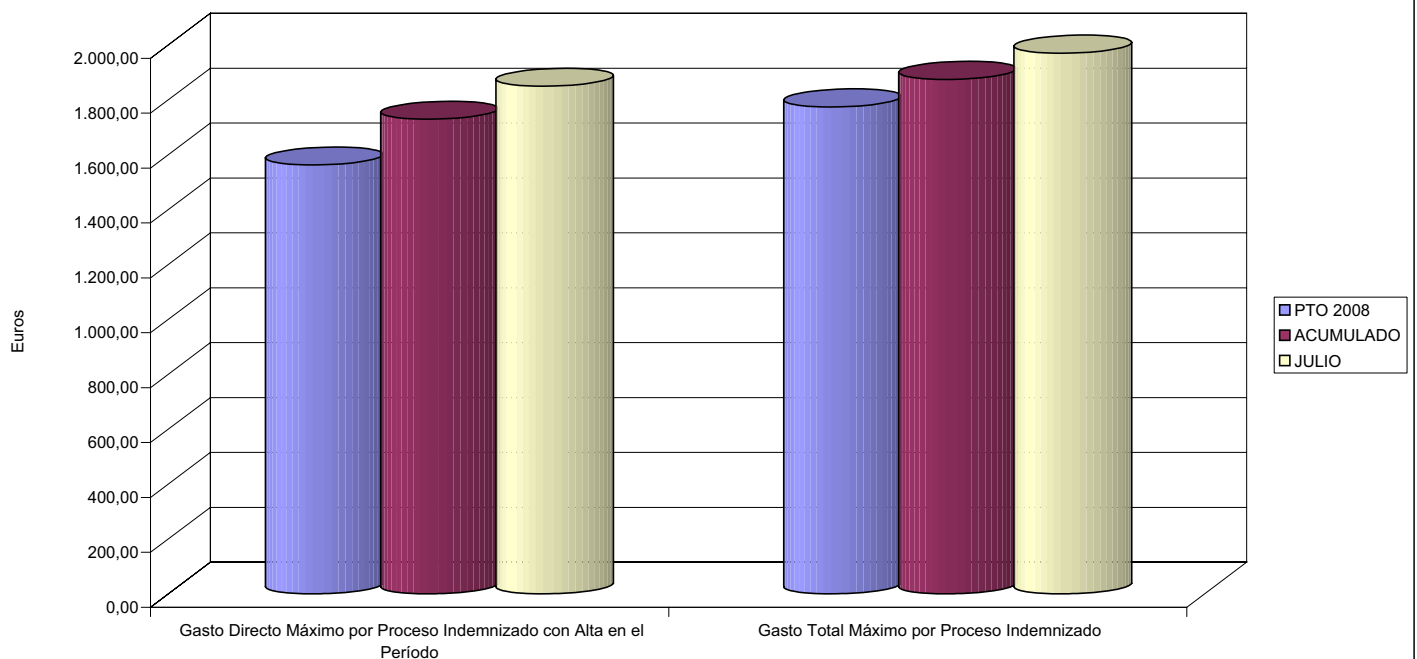



274 IBERMUTUAMUR		Area 1	
		G.P. 11	Programa 05
PROGRAMA: CAPITALES RENTA Y OTRAS COMPENSACIONES FINANCIERAS DE ACCIDENTES DE TRABAJO		RESPONSABLE:	
<b>ACTIVIDADES</b>			
RECONOCIMIENTO DE LOS DERECHOS A PRESTACIONES VITALICIAS Y TEMPORALES A BENEFICIARIOS DE INVALIDEZ MUERTE Y SUPERVIVENCIA DE ACCIDENTES DE TRABAJO CONTROL DE CÁLCULO DE LOS CAPITALES COSTE DE RENTA DE ACCIDENTES DE TRABAJO TRAMITACIÓN DE LOS EXPEDIENTES ANTE LOS ORGANISMOS CORRESPONDIENTES			
<b>OBJETIVOS</b>			
CL	DENOMINACIÓN	Presupuesto 2008	
01	ATENDER UN NÚMERO DE SINIESTROS DE INVALIDEZ GENERADORES DE CAPITALES RENTA	775	768
02	ATENDER UN NÚMERO DE SINIESTROS POR MUERTE, GENERADORES DE CAPITALES RENTA	283	162
<b>MEDIOS HUMANOS Y FINANCIEROS</b>			
CL	MEDIOS	Presupuesto 2008	
10	NÚMERO DE PERSONAS	19	21
	EN MILES DE EUROS		
11	Gastos de personal	961,88	555,94
12	Otros gastos de funcionamiento	140,56	69,99
13	TOTAL COSTE DE LOS SERVICIOS	1.102,44	625,93
14	Transferencias	324.537,23	132.937,87
15	Inversiones	25,00	0,48
16	TOTAL OPERACIONES NO FINANCIERAS	325.664,67	133.564,28
18	TOTAL GASTOS DEL PROGRAMA	325.664,67	133.564,28
<b>INDICADORES PARA EL SEGUIMIENTO DE OBJETIVOS</b>			
CL	DENOMINACIÓN	Presupuesto 2008	
19	IMPORTE DE LOS CAPITALES RENTA POR INVALIDEZ (EN MILES DE EUROS)	113.499,81	62.761,42
20	NÚMERO DE SINIESTROS GENERADOS DE CAPITALES RENTA POR INVALIDEZ	775	768
21	IMPORTE MEDIO DE LOS CAPITALES RENTA POR INVALIDEZ (EN EUROS)	146.451,37	81.720,60
22	IMPORTE DE LOS CAPITALES RENTA POR MUERTE ( EN MILES DE EUROS)	44.874,81	11.314,43
23	NÚMERO DE SINIESTROS DEVENGADOS DE CAPITALES RENTA POR MUERTE	283	162
24	IMPORTE MEDIO DE LOS CAPITALES RENTA POR MUERTE (EN EUROS)	158.568,23	69.842,16
25	POBLACIÓN LABORAL PROTEGIDA POR I.M.S. AL FINAL DEL PERÍODO	1.258.082	1.172.903



274 IBERMUTUAMUR

ÁREA 1 "PRESTACIONES ECONÓMICAS"

OBJETIVOS DEL PROGRAMA 1105 "CAPITALES RENTA Y OTRAS COMPENSACIONES FINANCIERAS DE ACCIDENTES DE TRABAJO"

01 NÚMERO DE SINIESTROS DE INVALIDEZ GENERADORES DE CAPITALES RENTA

02 NÚMERO DE SINIESTROS POR MUERTE GENERADORES DE ACCIDENTES DE TRABAJO

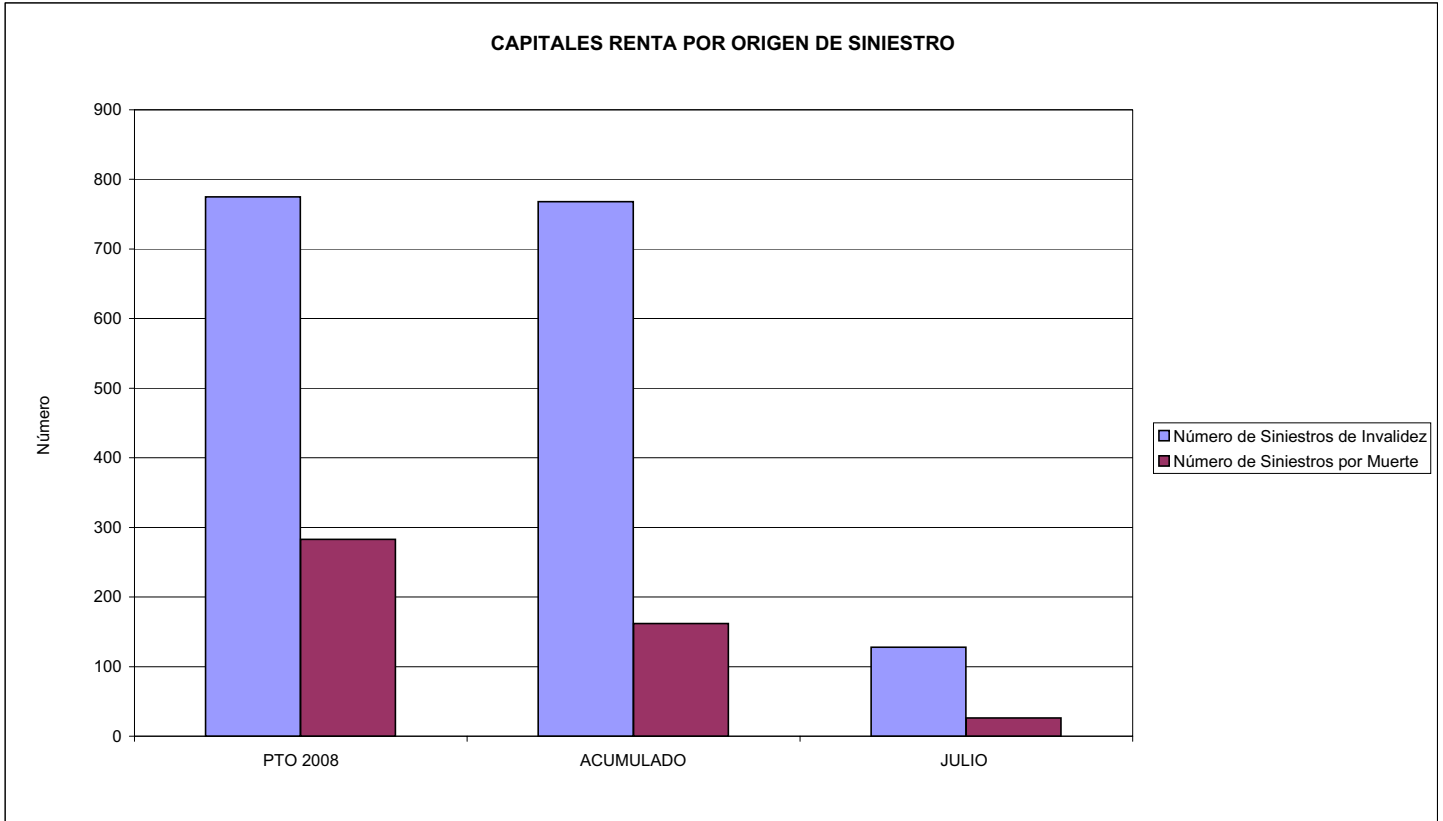



274 IBERMUTUAMUR		Area 2	
		G.P.	Programa
		21	22
PROGRAMA: MEDICINA AMBULATORIA DE MUTUAS DE ACCIDENTES DE TRABAJO			
<b>ACTIVIDADES</b>			
GESTIÓN DE LA ASISTENCIA SANITARIA EN RÉGIMEN AMBULATORIO EN CENTROS PROPIOS DE LAS MUTUAS Y EN SUS CENTROS MANCOMUNADOS CONTROL DE LA ASISTENCIA SANITARIA PRESTADA CON MEDIOS AJENOS CREACIÓN, ADAPTACIÓN Y MEJORA DE CENTROS PROPIOS DE LAS MUTUAS Y DE SUS CENTROS MANCOMUNADOS			
<b>OBJETIVOS</b>			
CL	DENOMINACIÓN	Presupuesto 2008	
02	ATENDER UN PORCENTAJE DE PACIENTES CON MEDIOS PROPIOS DE	81,91	81,49
03	ATENDER UN NÚMERO DE PACIENTES DE	218.531	112.439
<b>MEDIOS HUMANOS Y FINANCIEROS</b>			
CL	MEDIOS	Presupuesto 2008	
10	NÚMERO DE PERSONAS	829	825
	EN MILES DE EUROS		
11	Gastos de personal	31.781,67	21.264,89
12	Otros gastos de funcionamiento	39.093,42	20.643,11
13	TOTAL COSTE DE LOS SERVICIOS	70.875,09	41.908,00
14	Transferencias	6.849,26	2.445,92
15	Inversiones	10.264,62	8.840,66
16	TOTAL OPERACIONES NO FINANCIERAS	87.988,97	53.194,58
18	TOTAL GASTOS DEL PROGRAMA	87.988,97	53.194,58
<b>INDICADORES PARA EL SEGUIMIENTO DE OBJETIVOS</b>			
CL	DENOMINACIÓN	Presupuesto 2008	
19	NÚMERO DE CONSULTAS NUEVAS CON MEDIOS PROPIOS	218.531	112.439
20	NÚMERO DE CONSULTAS SUCESIVAS CON MEDIOS PROPIOS	828.232	509.994
22	NÚMERO DE PACIENTES ATENDIDOS CON MEDIOS PROPIOS	218.531	112.439
23	NÚMERO DE PACIENTES ATENDIDOS CON MEDIOS AJENOS	48.261	25.535
28	POBLACIÓN LABORAL PROTEGIDA AL FINAL DEL PERÍODO POR I.T. POR CONTINGENCIAS PROFESIONALES	1.256.907	1.171.581





274 IBERMUTUAMUR

ÁREA 2 "ASISTENCIA SANITARIA"

OBJETIVOS DEL PROGRAMA 2122 "GESTIÓN AMBULATORIA"

02 ATENDER UN PORCENTAJE DE PACIENTES CON MEDIOS PROPIOS

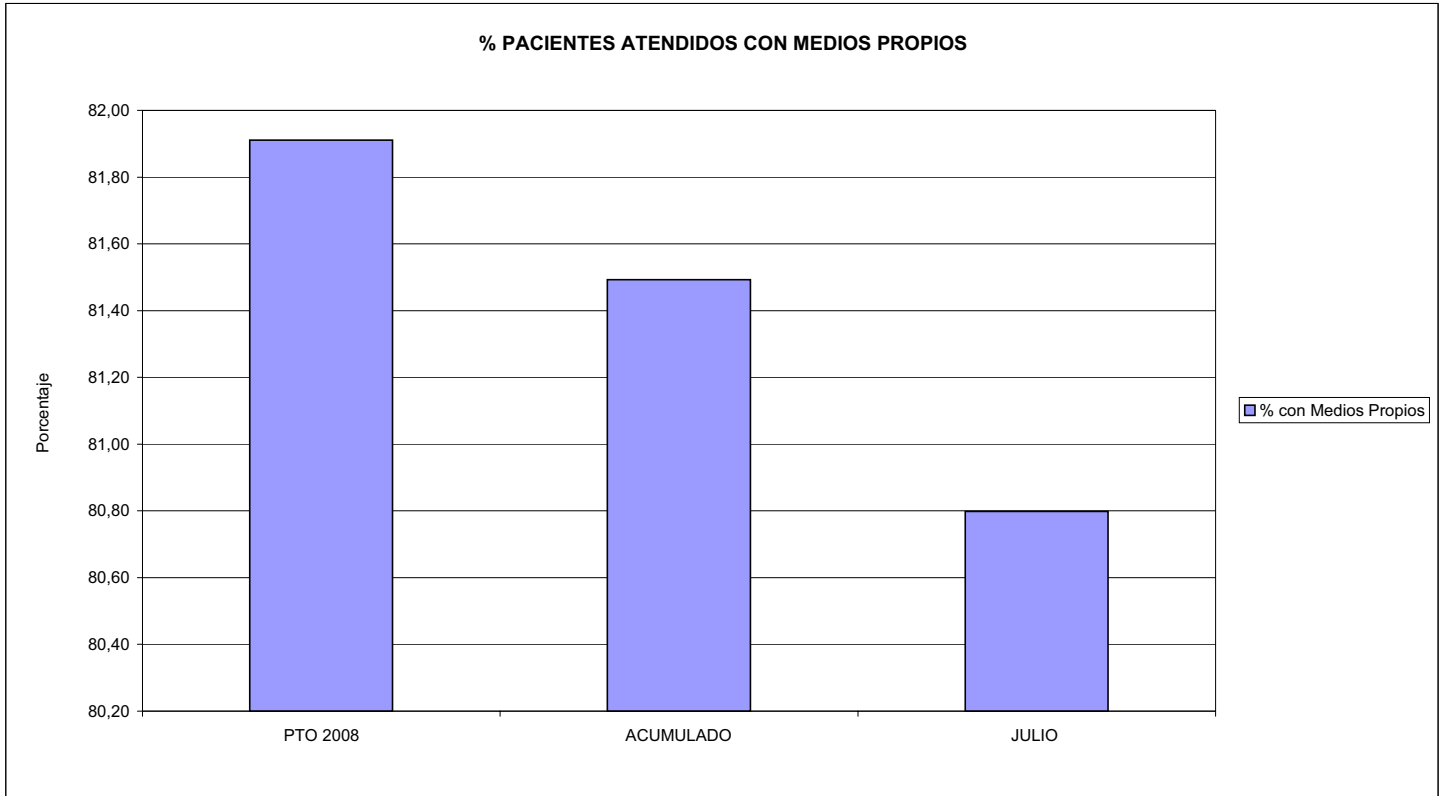

03 PACIENTES ATENDIDOS CON MEDIOS PROPIOS

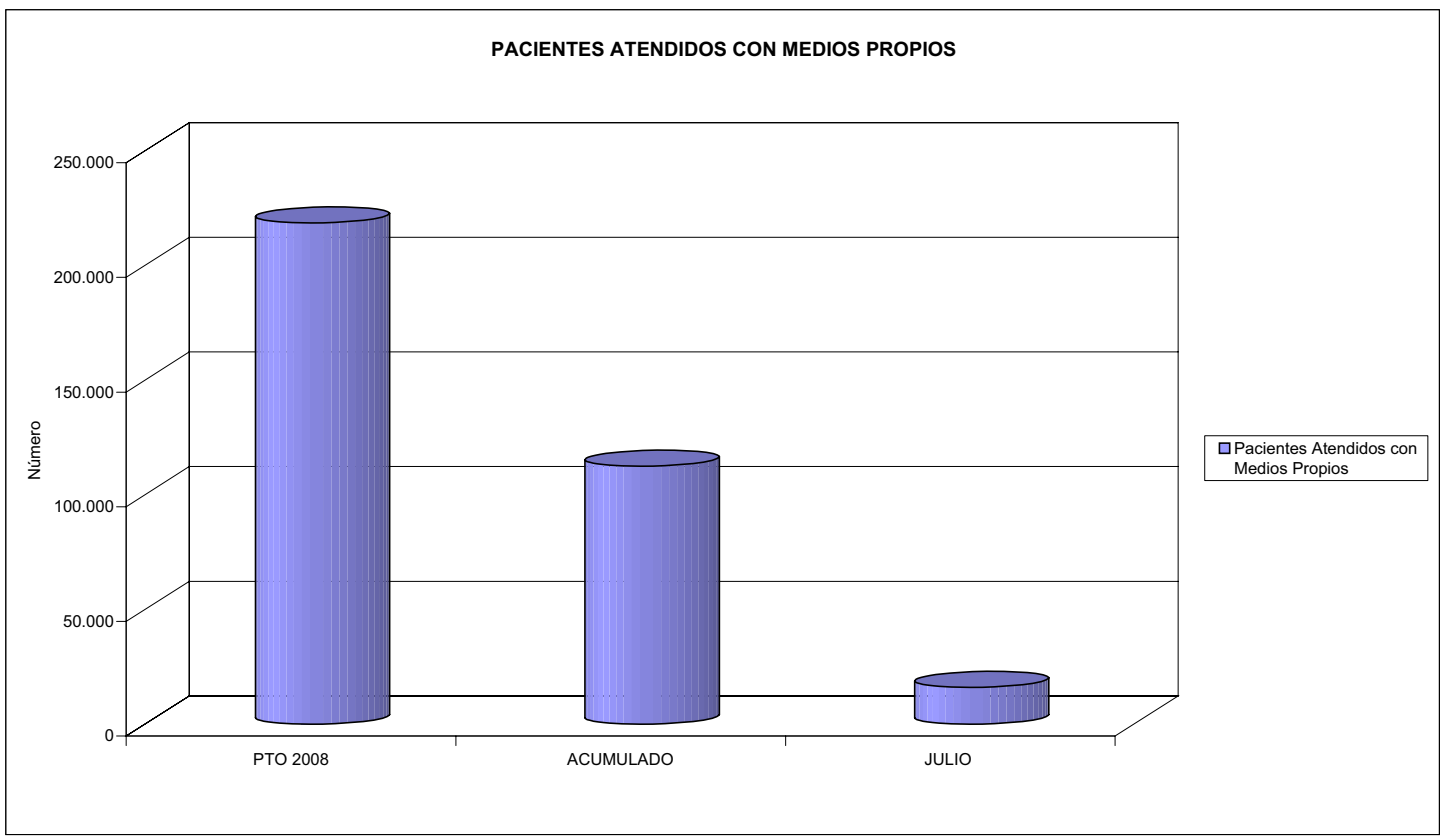



274 IBERMUTUAMUR		Area 2	
		G.P. 22	Programa 24
PROGRAMA: MEDICINA HOSPITALARIA DE MUTUAS DE ACCIDENTES DE TRABAJO		RESPONSABLE:	
<b>ACTIVIDADES</b>			
GESTIÓN DE LA ASISTENCIA SANITARIA EN RÉGIMEN HOSPITALARIO EN CENTROS PROPIOS DE LAS MUTUAS Y EN SUS CENTROS MANCOMUNADOS CONTROL DE LA ASISTENCIA SANITARIA PRESTADA CON MEDIOS AJENOS CREACIÓN, ADAPTACIÓN Y MEJORA DE CENTROS PROPIOS DE LAS MUTUAS Y DE SUS CENTROS MANCOMUNADOS			
<b>OBJETIVOS</b>			
CL	DENOMINACIÓN	Presupuesto 2008	
01	OBTENER UN PORCENTAJE DE OCUPACIÓN EN CENTROS PROPIOS DEL	48,03	41,35
02	CONSEGUIR UNA ESTANCIA MEDIA EN CENTROS PROPIOS DE	3,27	2,94
03	CONSEGUIR UN COSTE MEDIO EN EUROS POR ESTANCIA EN CENTROS PROPIOS DE	1.059,62	1.228,50
04	CONSEGUIR UN COSTE MEDIO EN EUROS POR ESTANCIA EN CENTROS AJENOS DE	407,60	719,82
<b>MEDIOS HUMANOS Y FINANCIEROS</b>			
CL	MEDIOS	Presupuesto 2008	
10	NÚMERO DE PERSONAS	82	83
	EN MILES DE EUROS		
11	Gastos de personal	3.709,14	2.104,29
12	Otros gastos de funcionamiento	12.777,32	7.931,47
13	TOTAL COSTE DE LOS SERVICIOS	16.486,46	10.035,76
14	Transferencias	623,31	310,47
15	Inversiones	150,00	27,41
16	TOTAL OPERACIONES NO FINANCIERAS	17.259,77	10.373,64
18	TOTAL GASTOS DEL PROGRAMA	17.259,77	10.373,64
<b>INDICADORES PARA EL SEGUIMIENTO DE OBJETIVOS</b>			
CL	DENOMINACIÓN	Presupuesto 2008	
19	NÚMERO DE CAMAS DE CLINICA PROPIAS INSTALADAS	30	30
22	NÚMERO TOTAL DE CAMAS HOSPITALARIAS PROPIAS INSTALADAS	30	30
23	NÚMERO DE ESTANCIAS PROPIAS CAUSADAS EN EL PERÍODO	5.274	2.642
24	NÚMERO DE ESTANCIAS PROPIAS POSIBLES EN EL PERÍODO	10.980	6.390
25	NÚMERO DE INGRESOS DEL PERÍODO EN CENTROS PROPIOS	1.611	898
26	COSTE DE ASISTENCIA HOSPITALARIA CON MEDIOS PROPIOS (EN MILES DE EUROS)	5.588,46	3.245,69
27	COSTE ASISTENCIA HOSPITALARIA CON MEDIOS AJENOS (EN MILES DE EUROS)	10.898,00	6.790,03
28	NÚMERO DE ACCIDENTADOS INGRESADOS EN CENTROS AJENOS	5.976	2.312
29	NÚMERO DE ESTANCIAS DE ACCIDENTADOS EN CENTROS AJENOS	26.737	9.433
30	DURACIÓN MEDIA EN DÍAS DE LOS PROCESOS DE INTERNAMIENTO EN CENTROS AJENOS	4,47	4,08



274 IBERMUTUAMUR

ÁREA 2 "ASISTENCIA SANITARIA"

OBJETIVOS DEL PROGRAMA 2224 "MEDICINA HOSPITALARIA"

01 OBTENER UN PORCENTAJE DE OCUPACIÓN EN CENTROS PROPIOS DE

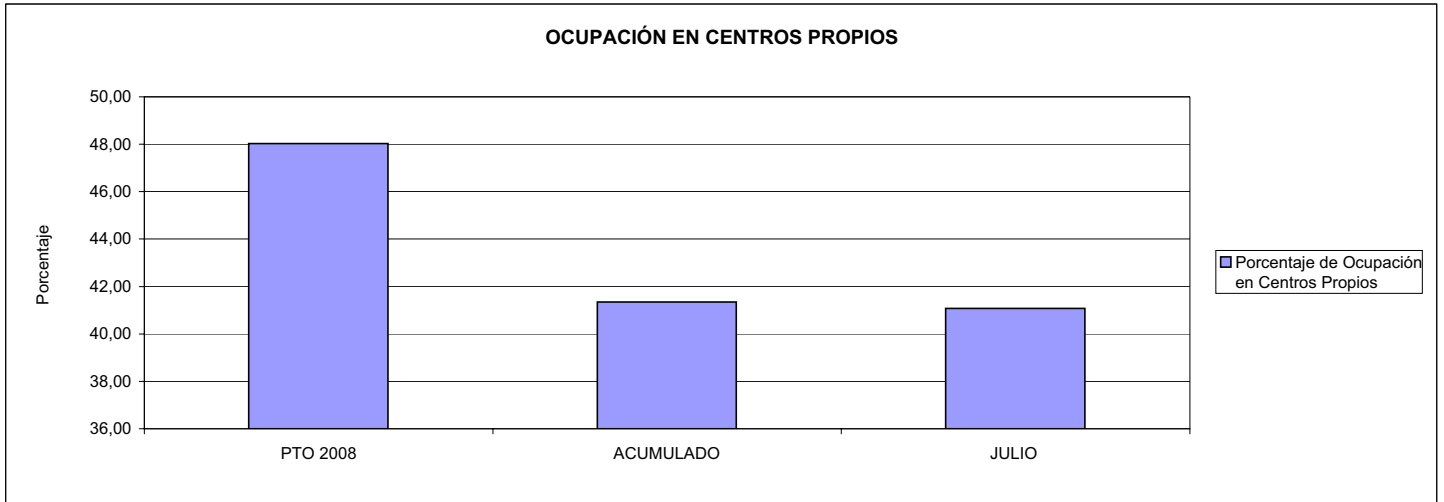

02 CONSEGUIR UNA ESTANCIA MEDIA EN CENTROS PROPIOS

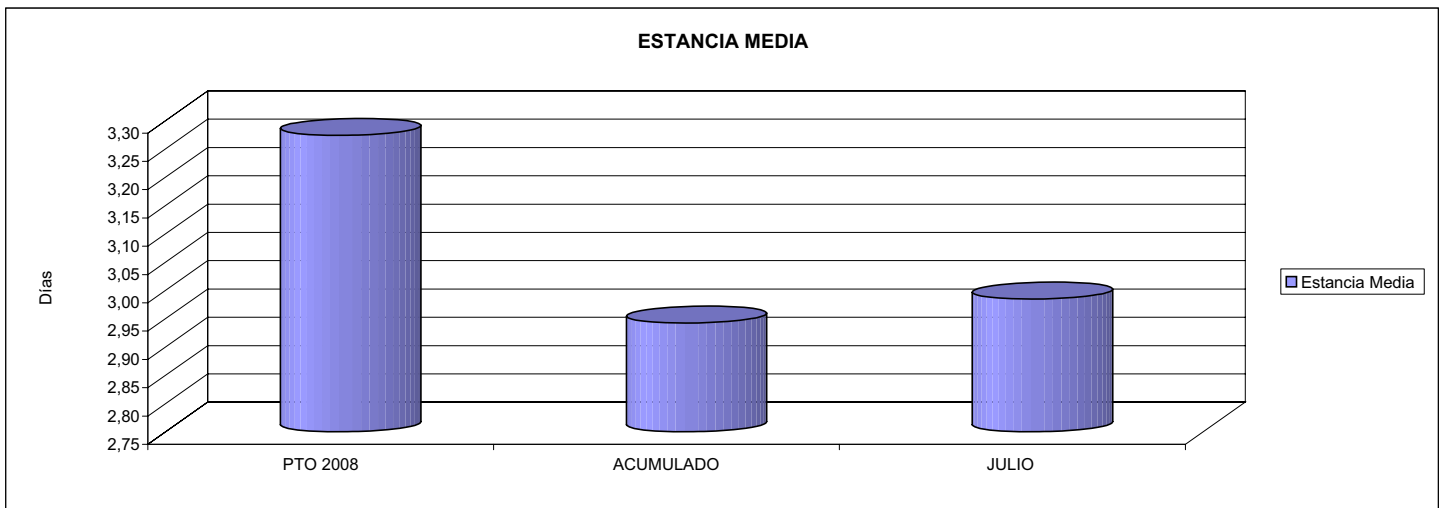

03 CONSEGUIR UN COSTE MEDIO EN € POR ESTANCIA EN CENTROS PROPIOS DE

04 CONSEGUIR UN COSTE MEDIO EN € POR ESTANCIA EN CENTROS AJENOS DE

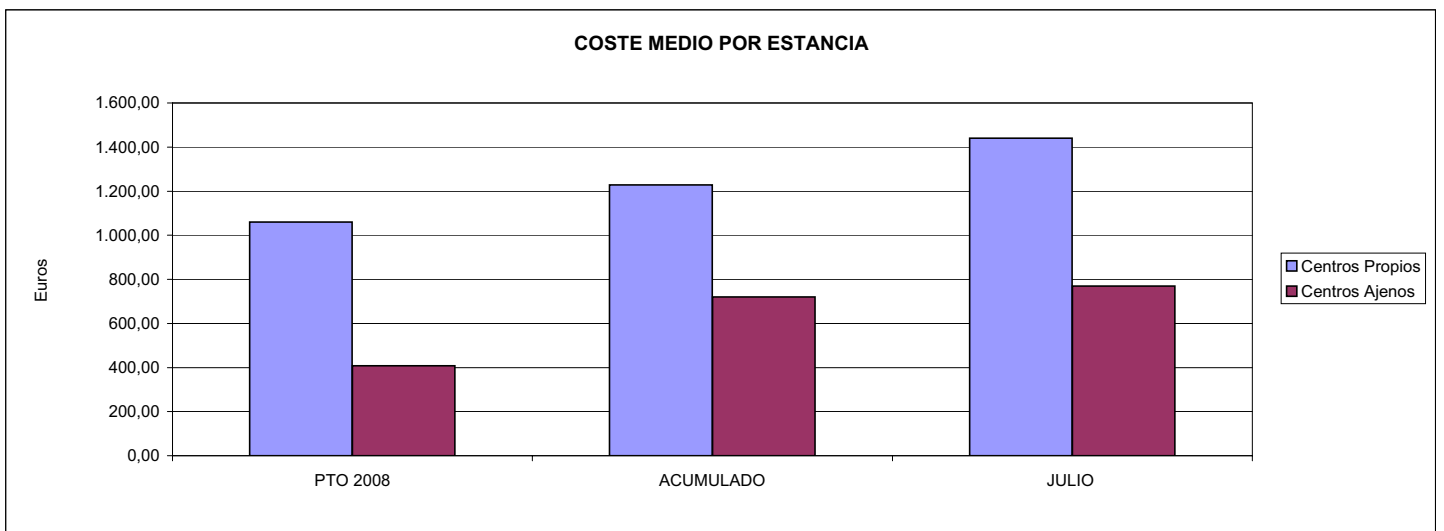



274 IBERMUTUAMUR		Area 3	
		G.P.	Programa
		34	36
PROGRAMA: HIGIENE Y SEGURIDAD EN EL TRABAJO			
<b>ACTIVIDADES</b>			
ASESORAMIENTO SOBRE GESTIÓN DE RIESGOS INVESTIGACIÓN E INSPECCIÓN DE ACCIDENTES INFORMACIÓN Y DIVULGACIÓN ESTUDIOS DE PUESTOS Y CONDICIONES DE TRABAJO			
<b>OBJETIVOS</b>			
CL	DENOMINACIÓN	Presupuesto 2008	
01	REALIZAR INVESTIGACIONES EN ACCIDENTES EN UN % DEL	1,26	1,42
02	REALIZAR ESTUDIOS SOBRE SINIESTRABILIDAD EN EMPRESAS EN NÚMERO DE	15.000	5.550
03	VISITAS DE ASESORAMIENTO Y ORIENT. CENTROS DE TRABAJO EN MATERIA DE SEGURIDAD E HIG. EN N°	8.000	1.581
04	REALIZAR CURSILLOS, JORNADAS, SEMINARIOS EN NÚMERO DE	1.750	1.986
05	MANTENER LA SINIESTRABILIDAD SOBRE EL COLECTIVO PROTEGIDO EN UN %	7,28	3,95
07	REALIZAR CAMPAÑAS DE SENSIBILIZACIÓN Y EDUCACIÓN EN NÚMERO DE	1.000	437
08	REALIZAR ACTUACIONES DE ASESORAMIENTO EN NÚMERO DE	15.000	3.294
09	REALIZAR CAMPAÑAS DE DIVULGACIÓN EN NÚMERO DE	60	21
<b>MEDIOS HUMANOS Y FINANCIEROS</b>			
CL	MEDIOS	Presupuesto 2008	
10	NÚMERO DE PERSONAS	52	58
	EN MILES DE EUROS		
11	Gastos de personal	3.149,78	1.592,37
12	Otros gastos de funcionamiento	3.257,35	1.810,49
13	TOTAL COSTE DE LOS SERVICIOS	6.407,13	3.402,86
15	Inversiones	58,05	9,71
16	TOTAL OPERACIONES NO FINANCIERAS	6.465,18	3.412,57
18	TOTAL GASTOS DEL PROGRAMA	6.465,18	3.412,57
<b>INDICADORES PARA EL SEGUIMIENTO DE OBJETIVOS</b>			
CL	DENOMINACIÓN	Presupuesto 2008	
19	NÚMERO DE ACCIDENTES INVESTIGADOS	1.150	657
20	NÚMERO DE ACCIDENTES ACAECIDOS	91.530	46.326
21	NÚMERO DE ESTUDIOS DE SINIESTRABILIDAD EN EMPRESAS REALIZADOS	15.000	5.550
22	NÚMERO DE VISITAS A CENTROS DE TRABAJO REALIZADAS	8.000	1.581
23	NÚMERO DE ENCUESTAS EN MATERIA PREVENTIVA REALIZADAS	7.500	2.557
24	NÚMERO DE CURSILLOS, JORNADAS, SEMINARIOS EN MATERIA PREVENTIVA REALIZADOS	1.750	1.986
25	NÚMERO DE ASISTENTES A LOS CURSILLOS, JORNADAS Y SEMINARIOS	45.000	27.904
26	NÚMERO DE ACCIDENTADOS EN EL PERÍODO	91.530	46.326
27	POBLACIÓN LABORAL PROTEG. AL FINAL DEL PERÍODO POR I.M.S. POR CONTINGENCIAS PROFESIONALES	1.258.082	1.172.903
29	NUMERO DE ENFERMEDADES PROFESIONALES INVESTIGADAS	1.700	363
30	NÚMERO DE CAMPAÑAS DE SENSIBILIZACIÓN Y EDUCACIÓN PREVENTIVA REALIZADOS	1.000	437
31	NÚMERO DE PUBLICACIONES EN MATERIA PREVENTIVA REALIZADAS	90.000	44.088
32	NÚMERO DE ACTUACIONES DE ASESORAMIENTO EN MATERIA PREVENTIVA REALIZADAS	15.000	3.294
33	NÚMERO DE CAMPAÑAS DE DIVULGACIÓN EN MATERIA PREVENTIVA REALIZADAS	60	21



274 IBERMUTUAMUR

ÁREA 3 "SERVICIOS SOCIALES"

OBJETIVOS DEL PROGRAMA 3436 "HIGIENE Y SEGURIDAD EN EL TRABAJO"

01 REALIZAR INVESTIGACIONES EN ACCIDENTES EN UN % DEL  
05 MANTENER LA SINIESTRALIDAD SOBRE EL COLECTIVO PROTEGIDO EN UN %

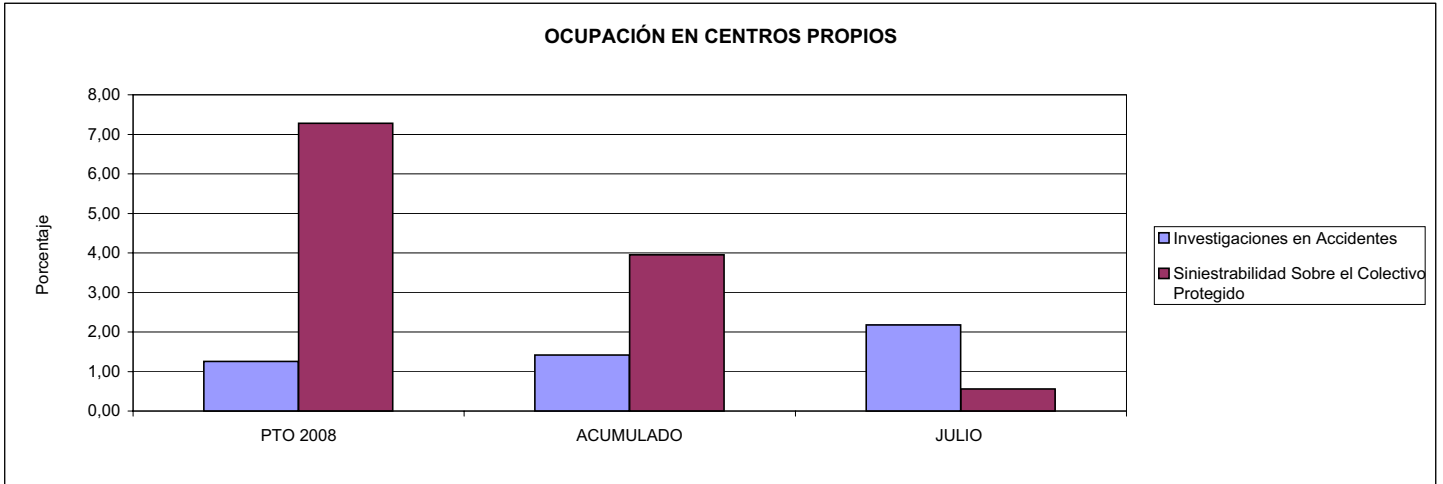

02 REALIZAR ESTUDIOS SOBRE SINIESTRALIDAD EN EMPRESAS EN NÚMERO DE  
03 REALIZAR VISITAS DE ASESORAMIENTO Y ORIENTACIÓN A CENTROS DE TRABAJO EN MATERIA DE SEGURIDAD E HIGIENE EN NÚMERO DE  
08 REALIZAR ACTUACIONES DE ASESORAMIENTO EN NÚMERO DE

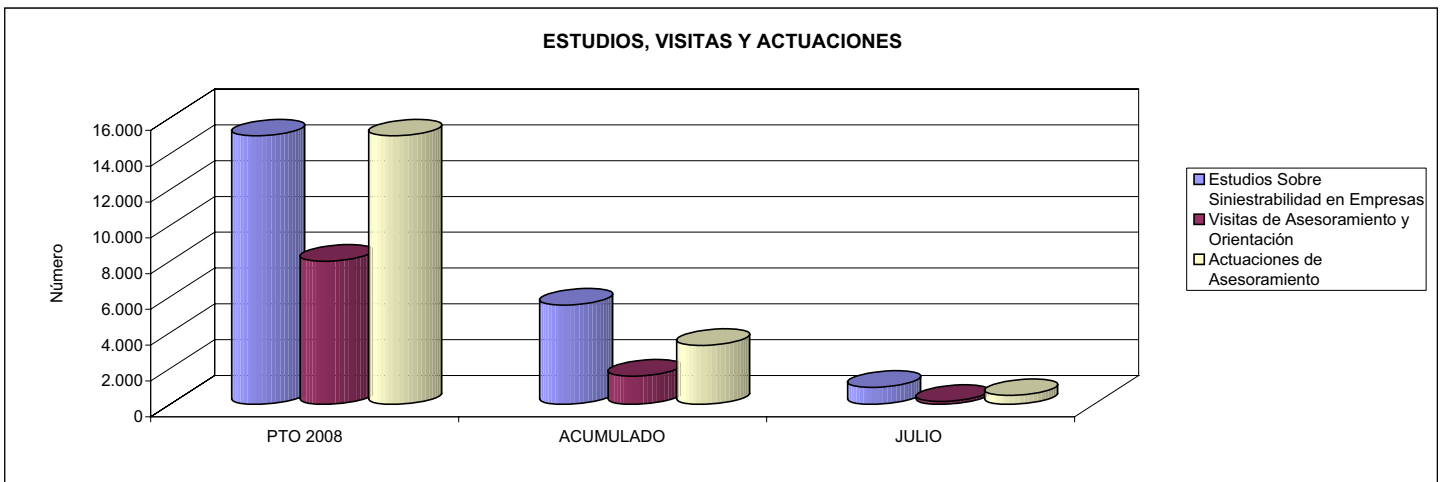

04 REALIZAR CURSILLOS, JORNADAS, SEMINARIOS EN NÚMERO DE  
07 REALIZAR CAMPAÑAS DE SENSIBILIZACIÓN Y EDUCACIÓN EN NÚMERO DE  
09 REALIZAR CAMPAÑAS DE DIVULGACIÓN EN NÚMERO DE

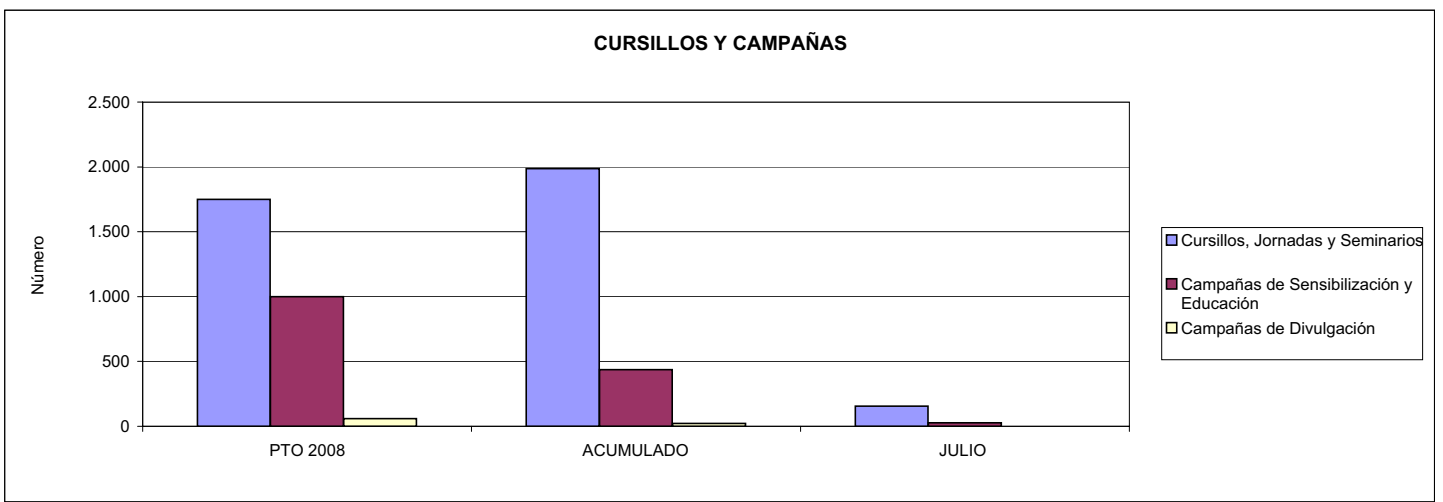



274 IBERMUTUAMUR		Area 4	
		G.P. 43	Programa 64
PROGRAMA: ADMINISTRACIÓN DEL PATRIMONIO			
<b>ACTIVIDADES</b>			
GESTIONAR Y CONTROLAR LA SITUACIÓN Y VARIACIÓN FINANCIERA Y PATRIMONIAL			
<b>OBJETIVOS</b>			
CL	DENOMINACIÓN	Presupuesto 2008	
02	OBTENER UN % DE RENTABILIDAD MEDIA DE LA CARTERA DEL	3,60	0,00
09	OBTENER UN % DE EXCEDENTE DE GESTIÓN SOBRE CUOTAS DEL	11,90	12,83
<b>MEDIOS HUMANOS Y FINANCIEROS</b>			
CL	MEDIOS	Presupuesto 2008	
10	NÚMERO DE PERSONAS	0	0
	EN MILES DE EUROS		
14	Transferencias	81.338,69	166.411,42
16	TOTAL OPERACIONES NO FINANCIERAS	81.338,69	166.411,42
17	TOTAL OPERACIONES FINANCIERAS	117.808,88	385,12
18	TOTAL GASTOS DEL PROGRAMA	199.147,57	166.796,54
<b>INDICADORES PARA EL SEGUIMIENTO DE OBJETIVOS</b>			
CL	DENOMINACIÓN	Presupuesto 2008	
24	IMPORTE MEDIO DE LA CARTERA DE VALORES (EN MILES DE EUROS)	306.106,22	0,00
25	RENDIMIENTO NETO EN EL PERÍODO DE LA CARTERA DE VALORES (EN MILES DE EUROS)	11.014,33	6.611,88
40	EXCEDENTE DE GESTIÓN EN EL PERÍODO(EN MILES DE EUROS)	113.061,88	70.269,93
41	RECAUDACIÓN POR CUOTAS EN EL PERÍODO(EN MILES DE EUROS)	950.156,64	547.888,58



274 IBERMUTUAMUR		Area 4	
		G.P. 45	Programa 91
PROGRAMA: DIRECCIÓN Y SERVICIOS GENERALES		RESPONSABLE:	
<b>ACTIVIDADES</b>			
DIRIGIR, COORDINAR Y APOYAR LAS ACTIVIDADES DE LA ENTIDAD INSPECCIONAR LOS CENTROS Y SERVICIOS PROPIOS Y CONCERTADOS GESTIONAR Y COORDINAR LA POLÍTICA DE PERSONAL, SUMINISTROS Y MANTENIMIENTO ELABORAR Y GESTIONAR LOS PRESUPUESTOS			
<b>OBJETIVOS</b>			
CL	DENOMINACIÓN	Presupuesto 2008	
01	CONSEGUIR QUE EL ABSENTISMO S/JORNADAS TOTALES NO EXCEDA EL %	3,70	3,85
08	CONSEGUIR QUE EL COSTE DE LOS SERVICIOS S/CUOTAS NO REBASE EL %	19,24	20,19
09	CONSEGUIR UN COSTE DE LOS SERVICIO POR TRABAJADOR PROTEGIDO, EN EUROS, DE	131,63	85,13
<b>MEDIOS HUMANOS Y FINANCIEROS</b>			
CL	MEDIOS	Presupuesto 2008	
10	NÚMERO DE PERSONAS	661	646
	EN MILES DE EUROS		
11	Gastos de personal	33.691,76	21.234,86
12	Otros gastos de funcionamiento	23.363,78	15.252,65
13	TOTAL COSTE DE LOS SERVICIOS	57.055,54	36.487,51
14	Transferencias	10,77	5,09
15	Inversiones	1.497,48	1.111,45
16	TOTAL OPERACIONES NO FINANCIERAS	58.563,79	37.604,05
17	TOTAL OPERACIONES FINANCIERAS	1.330,76	784,79
18	TOTAL GASTOS DEL PROGRAMA	59.894,55	38.388,84
<b>INDICADORES PARA EL SEGUIMIENTO DE OBJETIVOS</b>			
CL	DENOMINACIÓN	Presupuesto 2008	
25	NÚMERO DE JORNADAS LABORALES DE TODO EL PERSONAL DE LA ENTIDAD	476.106	311.023
26	NÚMERO DE JORNADAS LABORALES PERDIDAS DE TODO EL PERSONAL DE LA ENTIDAD	17.616	11.988
40	IMPORTE TOTAL DEL COSTE DE LOS SERVICIOS DE LA ENTIDAD (EN MILES DE EUROS)	182.856,42	110.641,91
41	RECAUDACIÓN POR CUOTAS (EN MILES DE EUROS)	950.156,64	547.888,58
42	POBLACIÓN LABORAL PROTEGIDA AL FINAL DEL PERÍODO	1.389.149	1.299.747



274 IBERMUTUAMUR

ÁREA 4 "TESORERÍA, INFORMÁTICA Y OTROS SERVICIOS FUNCIONALES"

OBJETIVOS DEL PROGRAMA 4364 "ADMINISTRACIÓN DEL PATRIMONIO"

02 OBTENER UN % DE RENTABILIDAD MEDIA DE LA CARTERA  
09 OBTENER UN % DE EXCEDENTE DE GESTIÓN SOBRE CUOTAS DEL

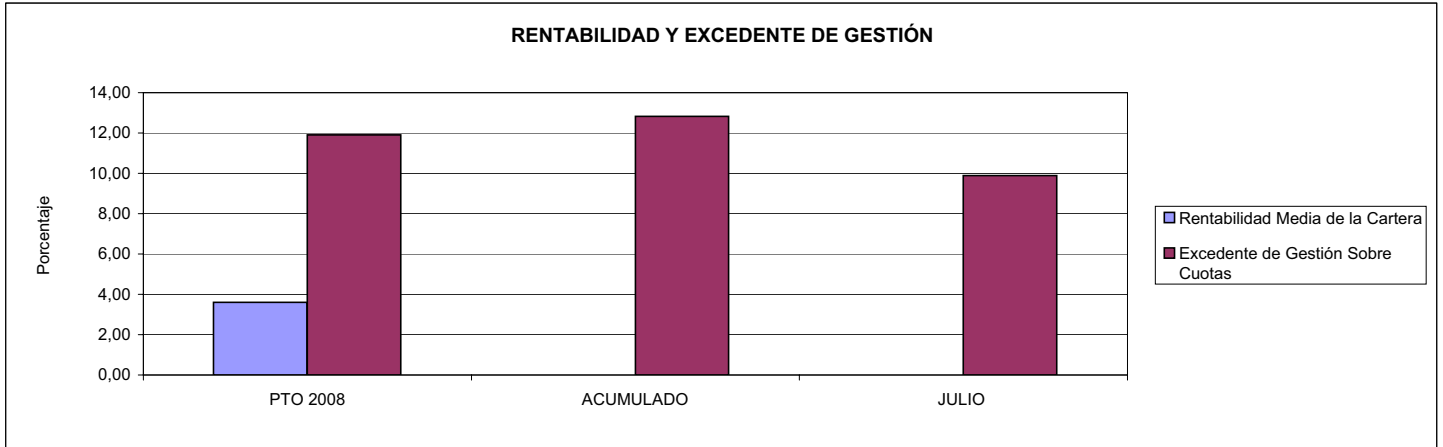

274 IBERMUTUAMUR

ÁREA 4 "TESORERÍA, INFORMÁTICA Y OTROS SERVICIOS FUNCIONALES"

OBJETIVOS DEL PROGRAMA 4591 "DIRECCIÓN Y SERVICIOS GENERALES"

01 CONSEGUIR QUE EL ABSENTISMO S/JORNADAS DE TRABAJO NO EXCEDA EL %  
08 CONSEGUIR QUE EL COSTE DEL SERVICIO S/CUOTAS NO REBASE EL %

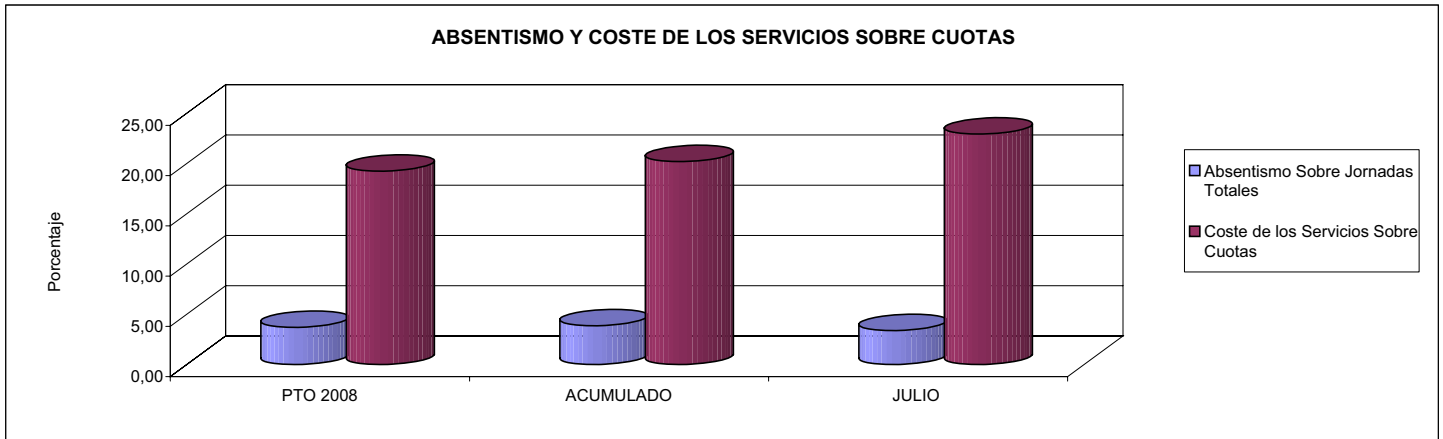

09 CONSEGUIR UN COSTE DE LOS SERVICIOS POR TRABAJADOR PROTEGIDO, EN EUROS, DE

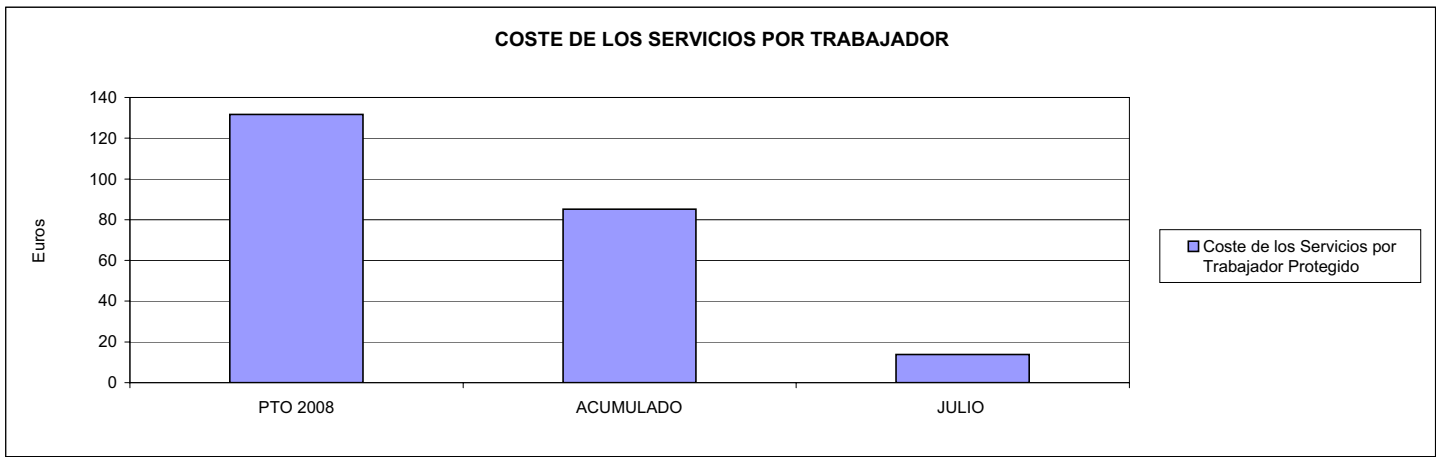







275 FRATERNIDAD		Area 1	
		G.P. 11	Programa 02
PROGRAMA: INCAPACIDAD TEMPORAL Y OTRAS PRESTACIONES		RESPONSABLE:	
<b>ACTIVIDADES</b>			
RECONOCIMIENTO DE PRESTACIONES DE PAGO DIRECTO POR INCAPACIDAD TEMPORAL VIGILANCIA DE LOS RECONOCIMIENTOS EFECTUADOS EN RÉGIMEN DE PAGO DELEGADO VIGILANCIA DEL AGOTAMIENTO DE LOS PLAZOS DE ESTAS PRESTACIONES SEGUIMIENTO DE LA INCAPACIDAD TEMPORAL POR RÉGIMENES Y TIPOS DE PAGO (DIRECTO Y DELEGADO)			
<b>OBJETIVOS</b>			
CL	DENOMINACIÓN	Presupuesto 2008	
01	CONSEGUIR UNA DURACIÓN MEDIAS MÁXIMA, EN DÍAS, DE CADA PROCESO DE	30,42	28,51
02	Nº MÁXIMO DE PROCESOS PENDIENTES DE ALTA POR CADA MIL AFILIADOS AL FINAL DEL PERÍODO DE	17,12	12,23
03	CONSEGUIR UN GASTO DIRECTO MÁXIMO POR AFILIADO DE EUROS	142,11	63,56
04	CONSEGUIR UN NÚM. MEDIO MÁXIMO DE DÍAS INDEMNIZADOS POR CADA PROCESO INDEMNIZADO DE	50,05	57,60
05	CONSEGUIR UN GASTO MÁXIMO POR DÍA INDEMNIZADO DE EUROS	27,77	23,20
06	REALIZAR GASTO DIRECTO MÁXIMO POR PROCESO INDEMNIZADO CON ALTA EN EL PERÍODO DE EUROS	1.389,91	1.336,18
07	REALIZAR UN GASTO TOTAL MÁXIMO POR AFILIADO DE EUROS	153,40	69,08
08	CONSEGUIR UN GASTO TOTAL MÁXIMO POR DÍA INDEMNIZADO DE EUROS	29,98	25,21
09	REALIZAR UN GASTO TOTAL MÁXIMO POR PROCESO INDEMNIZADO DE EUROS	1.500,38	1.452,29
<b>MEDIOS HUMANOS Y FINANCIEROS</b>			
CL	MEDIOS	Presupuesto 2008	
10	NÚMERO DE PERSONAS	64	62
11	EN MILES DE EUROS		
11	Gastos de personal	3.026,34	1.534,96
12	Otros gastos de funcionamiento	4.440,00	1.916,82
13	TOTAL COSTE DE LOS SERVICIOS	7.466,34	3.451,78
14	Transferencias	375.846,58	177.596,78
16	TOTAL OPERACIONES NO FINANCIERAS	383.312,92	181.048,56
18	TOTAL GASTOS DEL PROGRAMA	383.312,92	181.048,56
<b>INDICADORES PARA EL SEGUIMIENTO DE OBJETIVOS</b>			
CL	DENOMINACIÓN	Presupuesto 2008	
19	NUM. DE PROCESOS CUYA ALTA SE HAYA PRODUCIDO EN EL PERÍODO	473.553	289.505
20	Nº DÍAS DE BAJA, DEL PERÍODO O ANTERIORES, PROCESOS CUYA ALTA SE HAYA PROD. EN PERÍODO	14.403.920	8.253.369
21	Nº PROCESOS EN LOS QUE EL ÚLTIMO DÍA DEL PERÍODO EL PACIENTE SE ENCUENTRA EN SIT. DE BAJA	44.842	32.895
22	POBLACIÓN MEDIA PROTEGIDA EL ÚLTIMO DÍA DEL PERÍODO	2.619.040	2.689.999
23	POBLACIÓN MEDIA PROTEGIDA EN EL PERÍODO	2.567.600	2.540.646
24	GASTO DIREC. EN PERÍODO EN CONCEPTO DE INCAP. TEMP. MILES € EXCLUIDAS EMP. COLABORADORAS	364.870,30	161.482,94
25	NÚMERO DE PROCESOS INICIADOS EN EL PERÍODO	459.287	296.072
60	NUM. DE PROCESOS INDEMNIZADOS CUYA ALTA SE HAYA PRODUCIDO EN EL PERÍODO	230.896	138.450
61	Nº DÍAS INDEM. EN EL PERÍODO O ANTERIORES, DE PROC. INDEM. ALTA SE HAYA PROD. EN EL PERÍODO	11.556.177	7.974.381
62	NUM. DE PROCESOS INDEMNIZADOS INICIADOS EN EL PERÍODO	246.213	139.088
63	NUM. DE DÍAS INDEMNIZADOS EN EL PERÍODO	13.138.594	6.960.917
64	NUM. DE PROCESOS INDEMNIZADOS INICIADOS POR CADA 1000 AFILIADOS	96	55
65	NUM. DE DÍAS INDEMNIZADOS POR CADA AFILIADO	5,12	2,74
66	GASTOS ASOCIADOS GENERADOS EN PERÍODO. (SANITARIOS, DE ADMON Y OTROS GENERALES, MILES €)	29.000,00	14.033,00



275 FRATERNIDAD

ÁREA 1 "PRESTACIONES ECONÓMICAS"

OBJETIVOS DEL PROGRAMA 1102 "INCAPACIDAD TEMPORAL Y OTRAS PRESTACIONES"

01 DURACIÓN MEDIA MÁXIMA DE CADA PROCESO

04 NÚMERO MEDIO MÁXIMO DE DÍAS INDEMNIZADOS POR CADA PROCESO INDEMNIZADO

DURACIÓN POR PROCESO

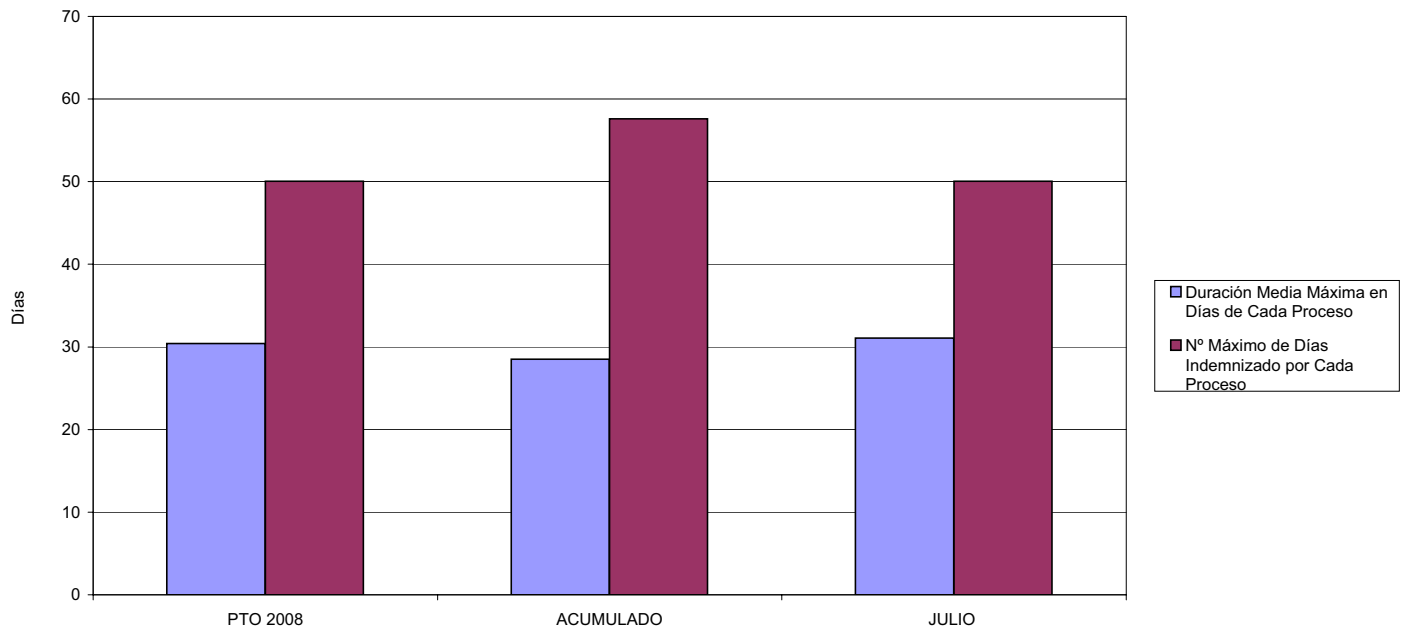

02 NÚM. MÁXIMO DE PROCESOS PENDIENTES DE ALTA POR CADA MIL AFILIADOS AL FINAL DEL PERÍODO

PROCESOS PENDIENTES DE ALTA POR CADA MIL AFILIADOS

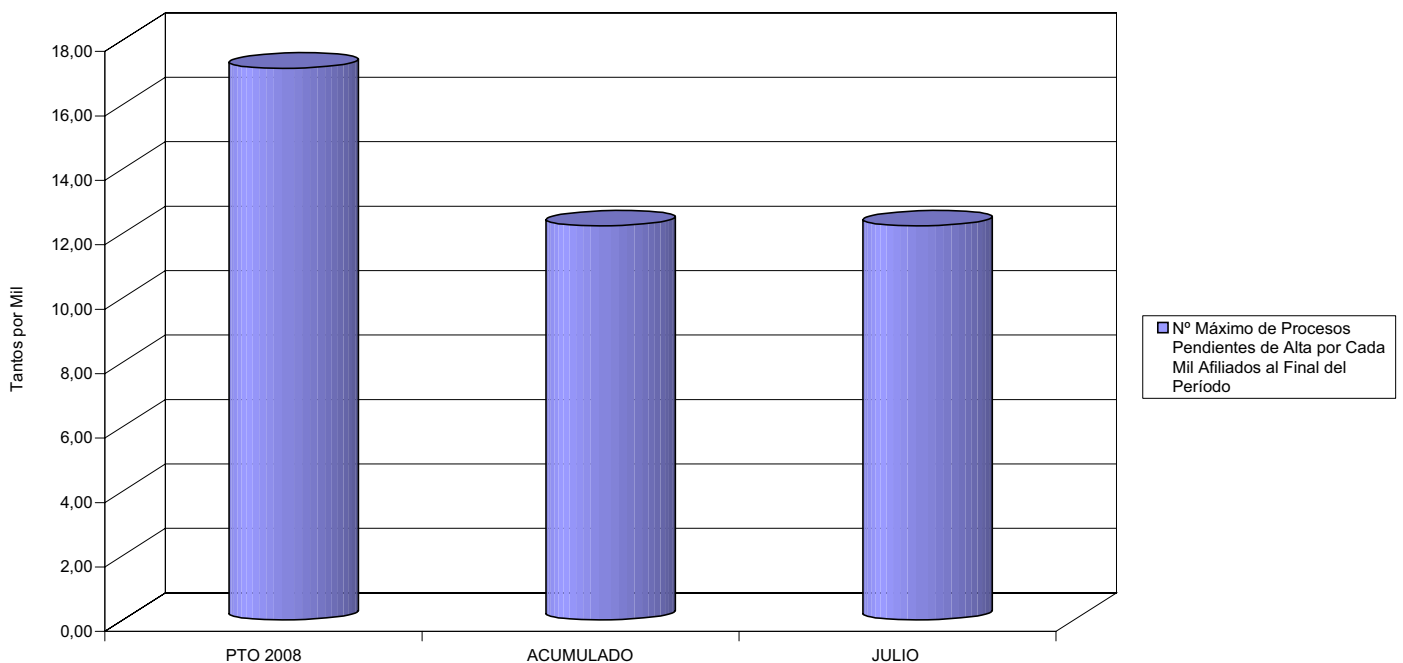



275 FRATERNIDAD

ÁREA 1 "PRESTACIONES ECONÓMICAS"

OBJETIVOS DEL PROGRAMA 1102 "INCAPACIDAD TEMPORAL Y OTRAS PRESTACIONES"

- 03 GASTO DIRECTO MÁXIMO POR AFILIADO
- 05 GASTO MÁXIMO POR DÍA INDEMNIZADO
- 07 GASTO TOTAL MÁXIMO POR AFILIADO
- 08 GASTO TOTAL MÁXIMO POR DÍA INDEMNIZADO

GASTO POR AFILIADO Y DÍA

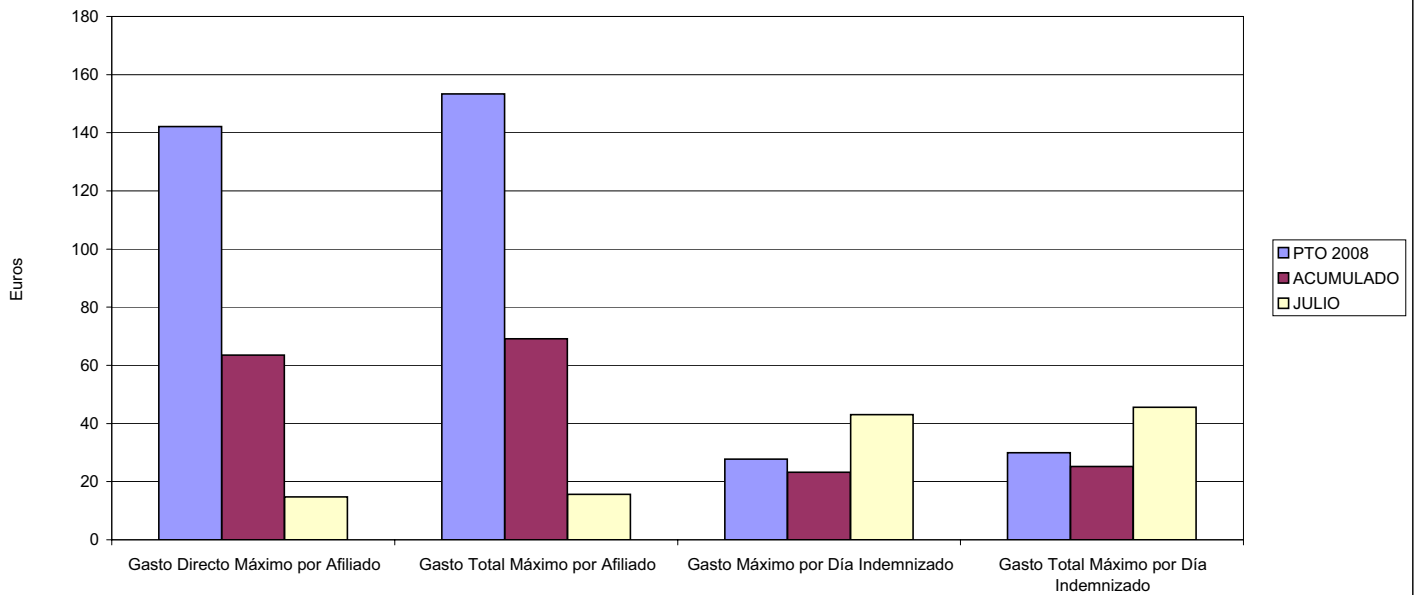

- 06 GASTO DIRECTO MÁXIMO POR PROCESO INDEMNIZADO CON ALTA EN EL PERÍODO
- 09 GASTO TOTAL MÁXIMO POR PROCESO INDEMNIZADO

COSTO MÁXIMO POR PROCESO

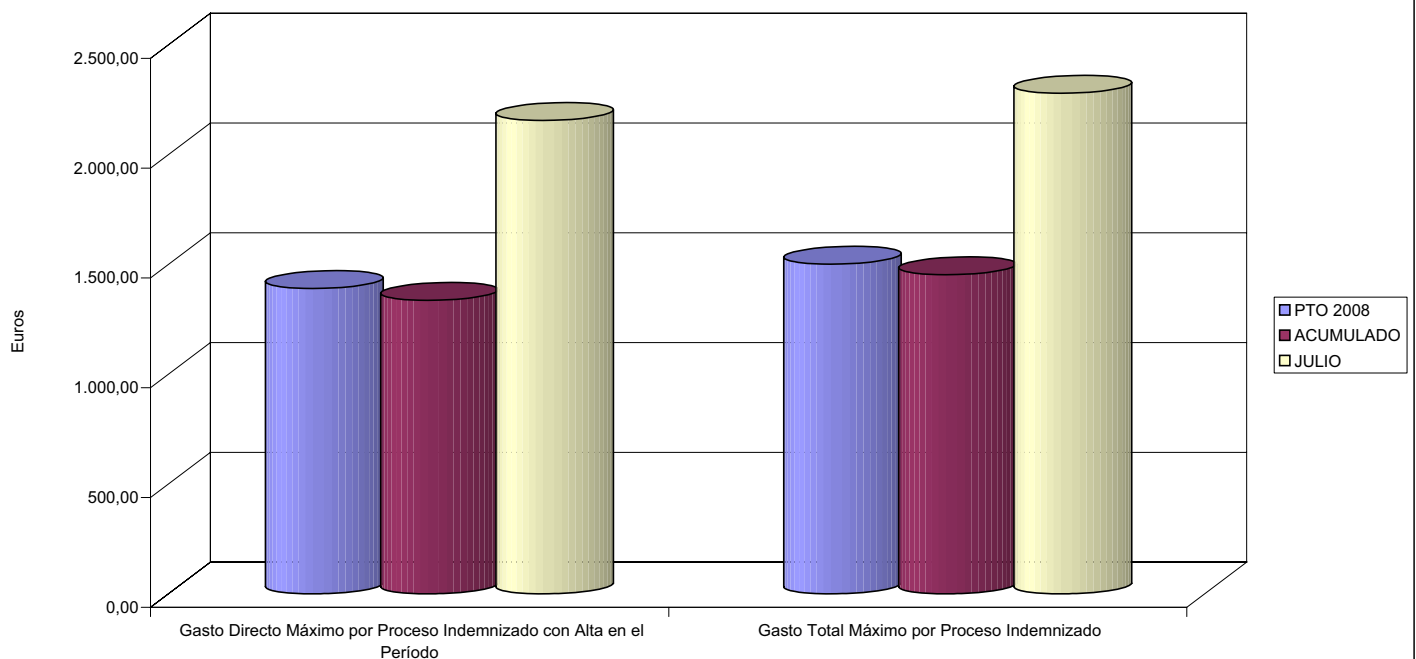



275 FRATERNIDAD		Area 1	
		G.P. 11	Programa 05
PROGRAMA: CAPITALES RENTA Y OTRAS COMPENSACIONES FINANCIERAS DE ACCIDENTES DE TRABAJO		RESPONSABLE:	
<b>ACTIVIDADES</b>			
RECONOCIMIENTO DE LOS DERECHOS A PRESTACIONES VITALICIAS Y TEMPORALES A BENEFICIARIOS DE INVALIDEZ MUERTE Y SUPERVIVENCIA DE ACCIDENTES DE TRABAJO CONTROL DE CÁLCULO DE LOS CAPITALES COSTE DE RENTA DE ACCIDENTES DE TRABAJO TRAMITACIÓN DE LOS EXPEDIENTES ANTE LOS ORGANISMOS CORRESPONDIENTES			
<b>OBJETIVOS</b>			
CL	DENOMINACIÓN	Presupuesto 2008	
01	ATENDER UN NÚMERO DE SINIESTROS DE INVALIDEZ GENERADORES DE CAPITALES RENTA	1.253	503
02	ATENDER UN NÚMERO DE SINIESTROS POR MUERTE, GENERADORES DE CAPITALES RENTA	195	75
<b>MEDIOS HUMANOS Y FINANCIEROS</b>			
CL	MEDIOS	Presupuesto 2008	
10	NÚMERO DE PERSONAS	6	6
	EN MILES DE EUROS		
11	Gastos de personal	368,07	144,59
12	Otros gastos de funcionamiento	703,60	507,30
13	TOTAL COSTE DE LOS SERVICIOS	1.071,67	651,89
14	Transferencias	312.986,69	138.875,18
16	TOTAL OPERACIONES NO FINANCIERAS	314.058,36	139.527,07
18	TOTAL GASTOS DEL PROGRAMA	314.058,36	139.527,07
<b>INDICADORES PARA EL SEGUIMIENTO DE OBJETIVOS</b>			
CL	DENOMINACIÓN	Presupuesto 2008	
19	IMPORTE DE LOS CAPITALES RENTA POR INVALIDEZ (EN MILES DE EUROS)	105.589,67	64.423,52
20	NÚMERO DE SINIESTROS GENERADOS DE CAPITALES RENTA POR INVALIDEZ	1.253	503
21	IMPORTE MEDIO DE LOS CAPITALES RENTA POR INVALIDEZ (EN EUROS)	84.269,49	128.078,57
22	IMPORTE DE LOS CAPITALES RENTA POR MUERTE ( EN MILES DE EUROS)	27.470,62	9.873,66
23	NÚMERO DE SINIESTROS DEVENGADOS DE CAPITALES RENTA POR MUERTE	195	75
24	IMPORTE MEDIO DE LOS CAPITALES RENTA POR MUERTE (EN EUROS)	140.874,97	131.648,80
25	POBLACIÓN LABORAL PROTEGIDA POR I.M.S. AL FINAL DEL PERÍODO	1.568.000	1.414.768



275 FRATERNIDAD

ÁREA 1 "PRESTACIONES ECONÓMICAS"

OBJETIVOS DEL PROGRAMA 1105 "CAPITALES RENTA Y OTRAS COMPENSACIONES FINANCIERAS DE ACCIDENTES DE TRABAJO"

01 NÚMERO DE SINIESTROS DE INVALIDEZ GENERADORES DE CAPITALES RENTA

02 NÚMERO DE SINIESTROS POR MUERTE GENERADORES DE ACCIDENTES DE TRABAJO

CAPITALES RENTA POR ORIGEN DE SINIESTRO

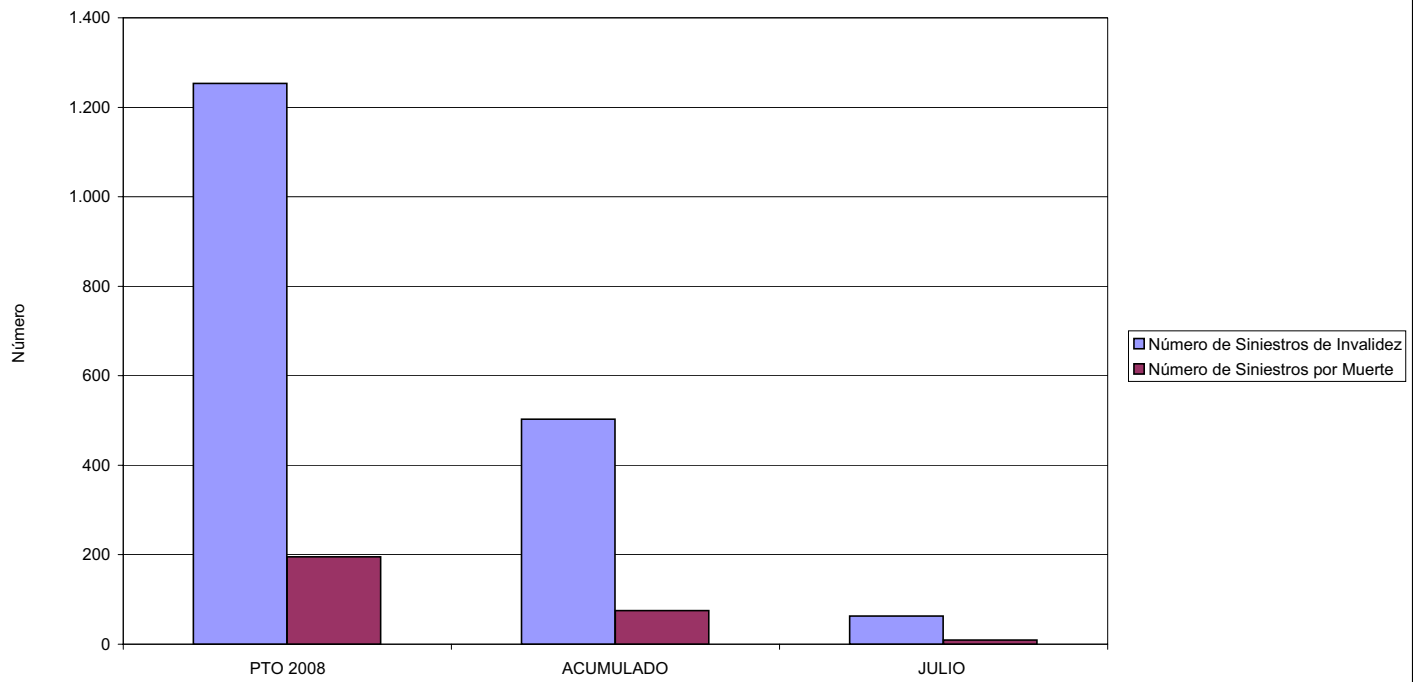



275 FRATERNIDAD		Area 2	
		G.P. 21	Programa 22
PROGRAMA: MEDICINA AMBULATORIA DE MUTUAS DE ACCIDENTES DE TRABAJO			
<b>ACTIVIDADES</b>			
GESTIÓN DE LA ASISTENCIA SANITARIA EN RÉGIMEN AMBULATORIO EN CENTROS PROPIOS DE LAS MUTUAS Y EN SUS CENTROS MANCOMUNADOS CONTROL DE LA ASISTENCIA SANITARIA PRESTADA CON MEDIOS AJENOS CREACIÓN, ADAPTACIÓN Y MEJORA DE CENTROS PROPIOS DE LAS MUTUAS Y DE SUS CENTROS MANCOMUNADOS			
<b>OBJETIVOS</b>			
CL	DENOMINACIÓN	Presupuesto 2008	
02	ATENDER UN PORCENTAJE DE PACIENTES CON MEDIOS PROPIOS DE	68,89	65,03
03	ATENDER UN NÚMERO DE PACIENTES DE	268.568	166.668
<b>MEDIOS HUMANOS Y FINANCIEROS</b>			
CL	MEDIOS	Presupuesto 2008	
10	NÚMERO DE PERSONAS	1.168	1.122
	EN MILES DE EUROS		
11	Gastos de personal	36.979,71	22.454,71
12	Otros gastos de funcionamiento	46.525,35	25.963,30
13	TOTAL COSTE DE LOS SERVICIOS	83.505,06	48.418,01
14	Transferencias	8.649,98	5.774,68
15	Inversiones	11.338,92	1.223,15
16	TOTAL OPERACIONES NO FINANCIERAS	103.493,96	55.415,84
18	TOTAL GASTOS DEL PROGRAMA	103.493,96	55.415,84
<b>INDICADORES PARA EL SEGUIMIENTO DE OBJETIVOS</b>			
CL	DENOMINACIÓN	Presupuesto 2008	
19	NÚMERO DE CONSULTAS NUEVAS CON MEDIOS PROPIOS	293.300	159.550
20	NÚMERO DE CONSULTAS SUCESIVAS CON MEDIOS PROPIOS	931.323	562.996
22	NÚMERO DE PACIENTES ATENDIDOS CON MEDIOS PROPIOS	268.568	166.668
23	NÚMERO DE PACIENTES ATENDIDOS CON MEDIOS AJENOS	121.298	89.644
28	POBLACIÓN LABORAL PROTEGIDA AL FINAL DEL PERÍODO POR I.T. POR CONTINGENCIAS PROFESIONALES	1.509.040	1.591.707



275 FRATERNIDAD

ÁREA 2 "ASISTENCIA SANITARIA"

OBJETIVOS DEL PROGRAMA 2122 "GESTIÓN AMBULATORIA"

02 ATENDER UN PORCENTAJE DE PACIENTES CON MEDIOS PROPIOS

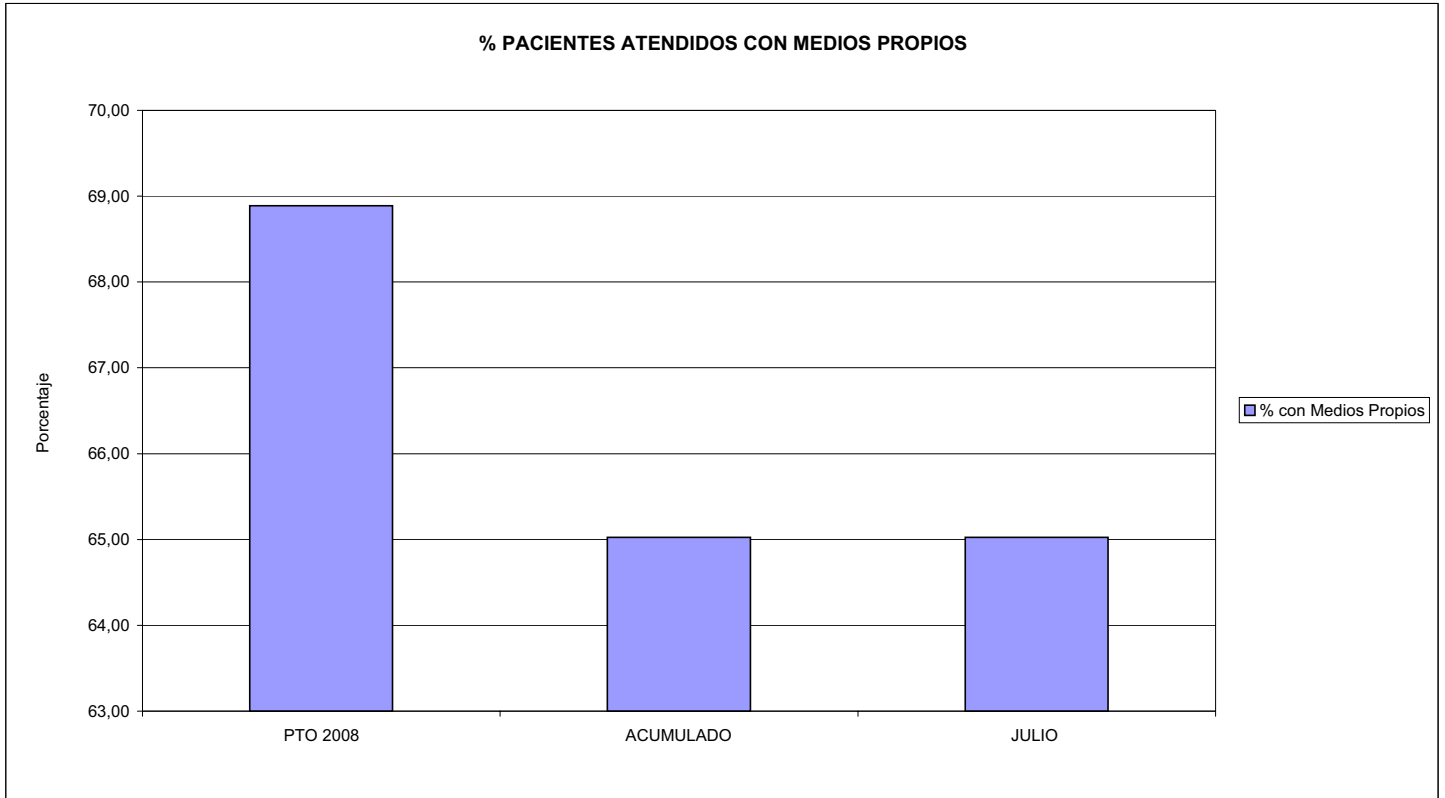

03 PACIENTES ATENDIDOS CON MEDIOS PROPIOS

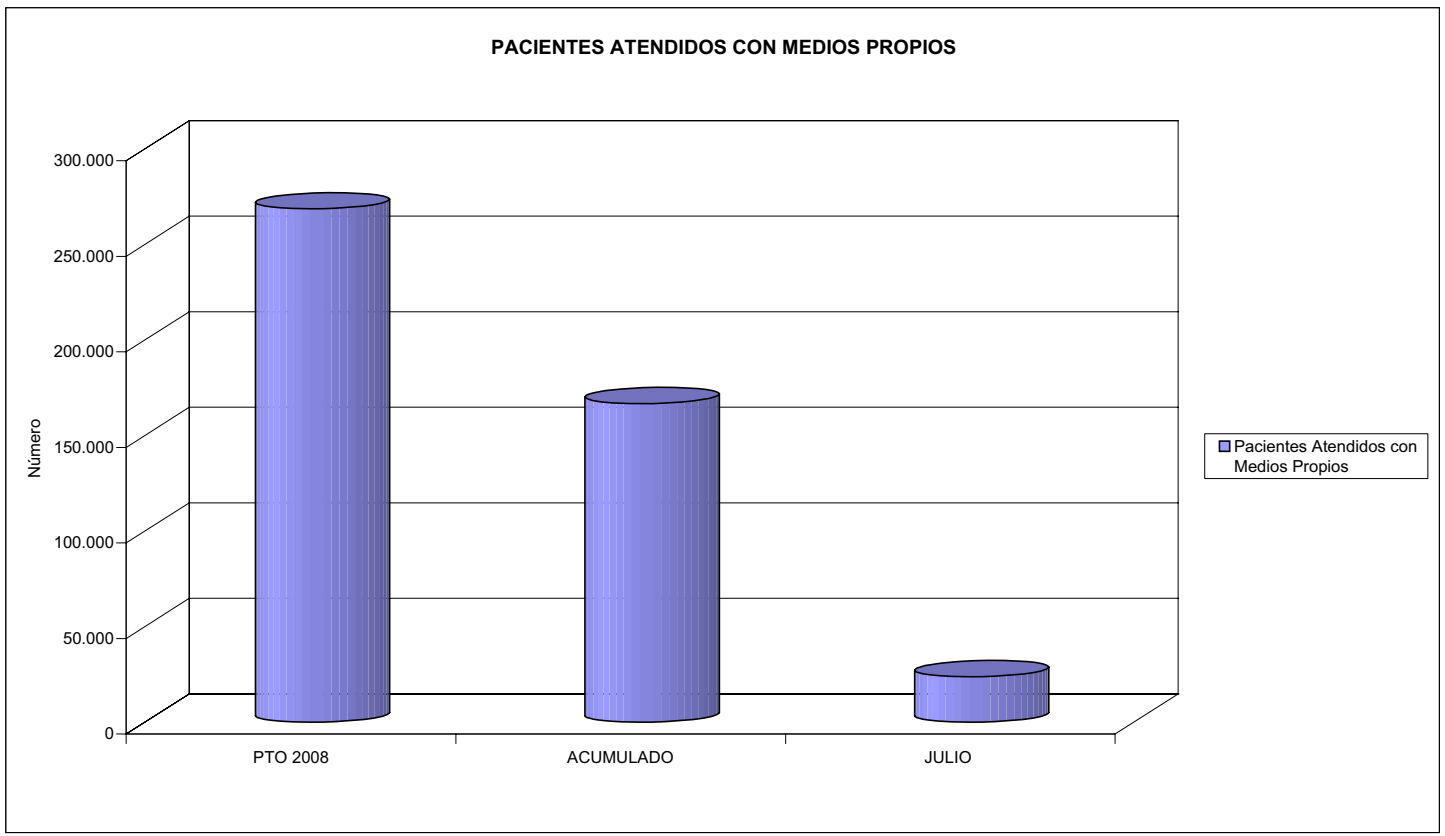





275 FRATERNIDAD		Area 2	
		G.P. 22	Programa 24
PROGRAMA: MEDICINA HOSPITALARIA DE MUTUAS DE ACCIDENTES DE TRABAJO		RESPONSABLE:	
<b>ACTIVIDADES</b>			
GESTIÓN DE LA ASISTENCIA SANITARIA EN RÉGIMEN HOSPITALARIO EN CENTROS PROPIOS DE LAS MUTUAS Y EN SUS CENTROS MANCOMUNADOS CONTROL DE LA ASISTENCIA SANITARIA PRESTADA CON MEDIOS AJENOS CREACIÓN, ADAPTACIÓN Y MEJORA DE CENTROS PROPIOS DE LAS MUTUAS Y DE SUS CENTROS MANCOMUNADOS			
<b>OBJETIVOS</b>			
CL	DENOMINACIÓN	Presupuesto 2008	
01	OBTENER UN PORCENTAJE DE OCUPACIÓN EN CENTROS PROPIOS DEL	66,00	52,34
02	CONSEGUIR UNA ESTANCIA MEDIA EN CENTROS PROPIOS DE	5,15	5,07
03	CONSEGUIR UN COSTE MEDIO EN EUROS POR ESTANCIA EN CENTROS PROPIOS DE	1.255,92	1.258,59
04	CONSEGUIR UN COSTE MEDIO EN EUROS POR ESTANCIA EN CENTROS AJENOS DE	564,57	916,93
<b>MEDIOS HUMANOS Y FINANCIEROS</b>			
CL	MEDIOS	Presupuesto 2008	
10	NÚMERO DE PERSONAS	299	267
	EN MILES DE EUROS		
11	Gastos de personal	13.180,69	6.335,11
12	Otros gastos de funcionamiento	17.555,00	12.289,39
13	TOTAL COSTE DE LOS SERVICIOS	30.735,69	18.624,50
14	Transferencias	1.772,00	217,11
15	Inversiones	1.310,00	130,53
16	TOTAL OPERACIONES NO FINANCIERAS	33.817,69	18.972,14
18	TOTAL GASTOS DEL PROGRAMA	33.817,69	18.972,14
<b>INDICADORES PARA EL SEGUIMIENTO DE OBJETIVOS</b>			
CL	DENOMINACIÓN	Presupuesto 2008	
19	NÚMERO DE CAMAS DE CLINICA PROPIAS INSTALADAS	61	61
22	NÚMERO TOTAL DE CAMAS HOSPITALARIAS PROPIAS INSTALADAS	61	61
23	NÚMERO DE ESTANCIAS PROPIAS CAUSADAS EN EL PERÍODO	14.695	7.307
24	NÚMERO DE ESTANCIAS PROPIAS POSIBLES EN EL PERÍODO	22.265	13.961
25	NÚMERO DE INGRESOS DEL PERÍODO EN CENTROS PROPIOS	2.853	1.442
26	COSTE DE ASISTENCIA HOSPITALARIA CON MEDIOS PROPIOS (EN MILES DE EUROS)	18.455,69	9.196,50
27	COSTE ASISTENCIA HOSPITALARIA CON MEDIOS AJENOS (EN MILES DE EUROS)	12.280,00	9.557,14
28	NÚMERO DE ACCIDENTADOS INGRESADOS EN CENTROS AJENOS	5.438	2.564
29	NÚMERO DE ESTANCIAS DE ACCIDENTADOS EN CENTROS AJENOS	21.751	10.423
30	DURACIÓN MEDIA EN DÍAS DE LOS PROCESOS DE INTERNAMIENTO EN CENTROS AJENOS	4,00	4,07



275 FRATERNIDAD

ÁREA 2 "ASISTENCIA SANITARIA"

OBJETIVOS DEL PROGRAMA 2224 "MEDICINA HOSPITALARIA"

01 OBTENER UN PORCENTAJE DE OCUPACIÓN EN CENTROS PROPIOS DE

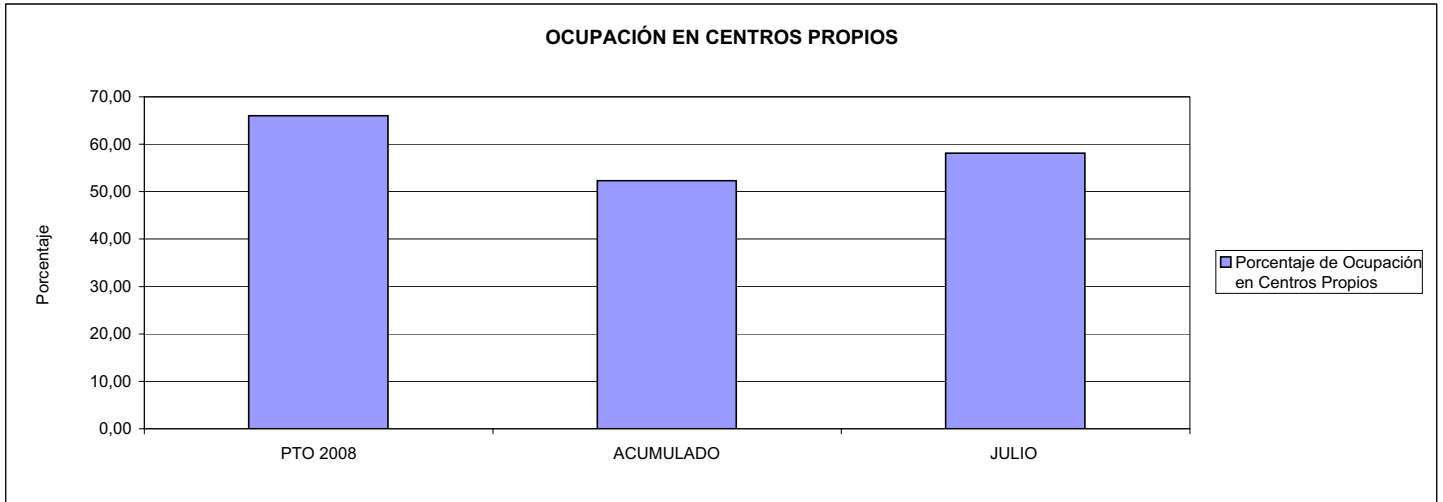

02 CONSEGUIR UNA ESTANCIA MEDIA EN CENTROS PROPIOS

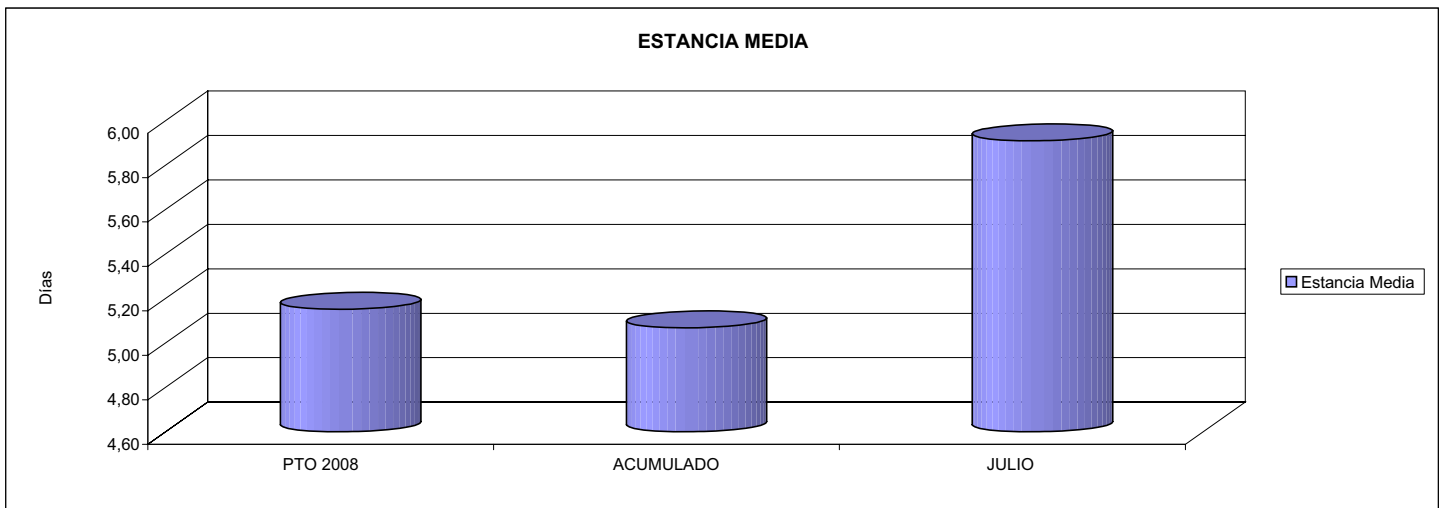

03 CONSEGUIR UN COSTE MEDIO EN € POR ESTANCIA EN CENTROS PROPIOS DE

04 CONSEGUIR UN COSTE MEDIO EN € POR ESTANCIA EN CENTROS AJENOS DE

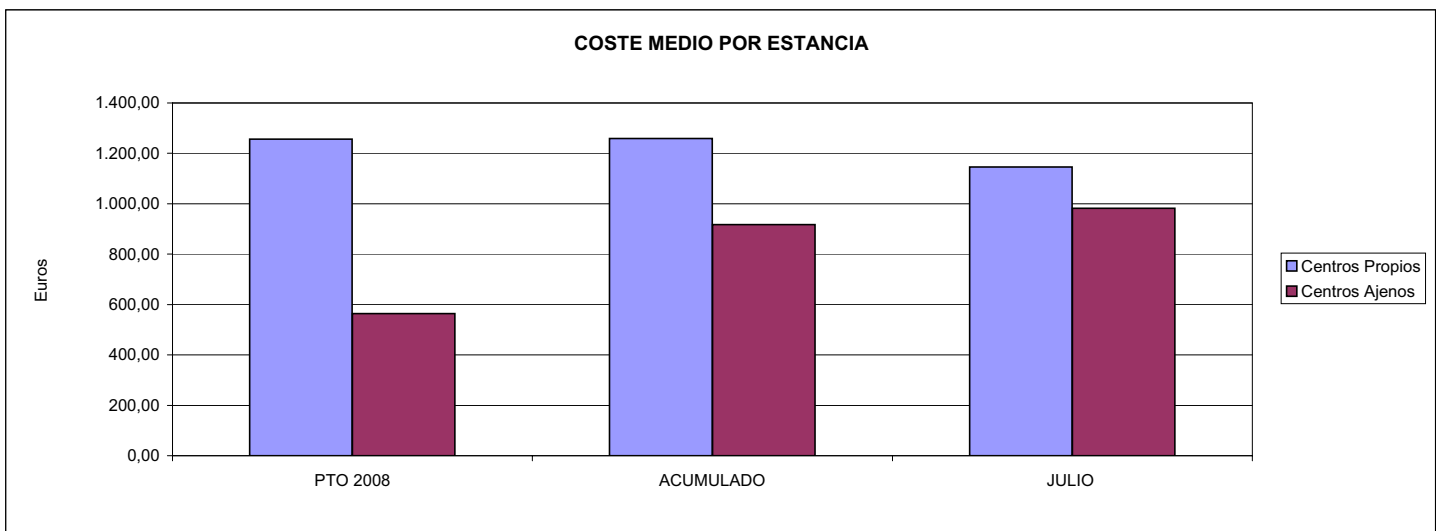



275 FRATERNIDAD		Area 3	
		G.P.	Programa
		34	36
PROGRAMA: HIGIENE Y SEGURIDAD EN EL TRABAJO			
<b>ACTIVIDADES</b>			
ASESORAMIENTO SOBRE GESTIÓN DE RIESGOS INVESTIGACIÓN E INSPECCIÓN DE ACCIDENTES INFORMACIÓN Y DIVULGACIÓN ESTUDIOS DE PUESTOS Y CONDICIONES DE TRABAJO			
<b>OBJETIVOS</b>			
CL	DENOMINACIÓN	Presupuesto 2008	
01	REALIZAR INVESTIGACIONES EN ACCIDENTES EN UN % DEL	1,93	1,02
02	REALIZAR ESTUDIOS SOBRE SINIESTRABILIDAD EN EMPRESAS EN NÚMERO DE	32.493	11.352
03	VISITAS DE ASESORAMIENTO Y ORIENT. CENTROS DE TRABAJO EN MATERIA DE SEGURIDAD E HIG. EN Nº	26.432	16.899
04	REALIZAR CURSILLOS, JORNADAS, SEMINARIOS EN NÚMERO DE	734	102
05	MANTENER LA SINIESTRABILIDAD SOBRE EL COLECTIVO PROTEGIDO EN UN %	13,94	7,92
07	REALIZAR CAMPAÑAS DE SENSIBILIZACIÓN Y EDUCACIÓN EN NÚMERO DE	12.586	13.723
08	REALIZAR ACTUACIONES DE ASESORAMIENTO EN NÚMERO DE	56.060	58.714
09	REALIZAR CAMPAÑAS DE DIVULGACIÓN EN NÚMERO DE	279	12.665
<b>MEDIOS HUMANOS Y FINANCIEROS</b>			
CL	MEDIOS	Presupuesto 2008	
10	NÚMERO DE PERSONAS	71	81
	EN MILES DE EUROS		
11	Gastos de personal	3.368,48	2.200,34
12	Otros gastos de funcionamiento	3.125,72	432,14
13	TOTAL COSTE DE LOS SERVICIOS	6.494,20	2.632,48
15	Inversiones	275,55	32,80
16	TOTAL OPERACIONES NO FINANCIERAS	6.769,75	2.665,28
18	TOTAL GASTOS DEL PROGRAMA	6.769,75	2.665,28
<b>INDICADORES PARA EL SEGUIMIENTO DE OBJETIVOS</b>			
CL	DENOMINACIÓN	Presupuesto 2008	
19	NÚMERO DE ACCIDENTES INVESTIGADOS	1.890	516
20	NÚMERO DE ACCIDENTES ACAECIDOS	97.826	50.721
21	NÚMERO DE ESTUDIOS DE SINIESTRABILIDAD EN EMPRESAS REALIZADOS	32.493	11.352
22	NÚMERO DE VISITAS A CENTROS DE TRABAJO REALIZADAS	26.432	16.899
23	NÚMERO DE ENCUESTAS EN MATERIA PREVENTIVA REALIZADAS	23.565	6.675
24	NÚMERO DE CURSILLOS, JORNADAS, SEMINARIOS EN MATERIA PREVENTIVA REALIZADOS	734	102
25	NÚMERO DE ASISTENTES A LOS CURSILLOS, JORNADAS Y SEMINARIOS	14.094	829
26	NÚMERO DE ACCIDENTADOS EN EL PERÍODO	218.548	112.045
27	POBLACIÓN LABORAL PROTEG. AL FINAL DEL PERÍODO POR I.M.S. POR CONTINGENCIAS PROFESIONALES	1.568.000	1.414.768
29	NUMERO DE ENFERMEDADES PROFESIONALES INVESTIGADAS	45	1
30	NÚMERO DE CAMPAÑAS DE SENSIBILIZACIÓN Y EDUCACIÓN PREVENTIVA REALIZADOS	12.586	13.723
31	NÚMERO DE PUBLICACIONES EN MATERIA PREVENTIVA REALIZADAS	45.237	10.440
32	NÚMERO DE ACTUACIONES DE ASESORAMIENTO EN MATERIA PREVENTIVA REALIZADAS	56.060	58.714
33	NÚMERO DE CAMPAÑAS DE DIVULGACIÓN EN MATERIA PREVENTIVA REALIZADAS	279	12.665



275 FRATERNIDAD

ÁREA 3 "SERVICIOS SOCIALES"

OBJETIVOS DEL PROGRAMA 3436 "HIGIENE Y SEGURIDAD EN EL TRABAJO"

01 REALIZAR INVESTIGACIONES EN ACCIDENTES EN UN % DEL  
05 MANTENER LA SINIESTRALIDAD SOBRE EL COLECTIVO PROTEGIDO EN UN %

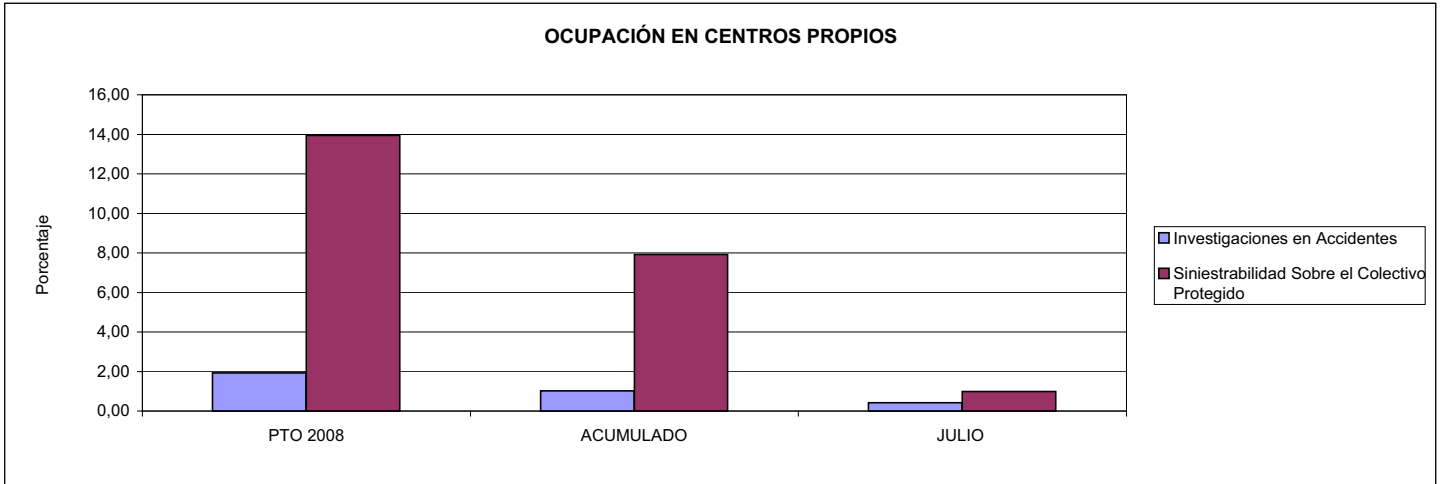

02 REALIZAR ESTUDIOS SOBRE SINIESTRALIDAD EN EMPRESAS EN NÚMERO DE  
03 REALIZAR VISITAS DE ASESORAMIENTO Y ORIENTACIÓN A CENTROS DE TRABAJO EN MATERIA DE SEGURIDAD E HIGIENE EN NÚMERO DE  
08 REALIZAR ACTUACIONES DE ASESORAMIENTO EN NÚMERO DE

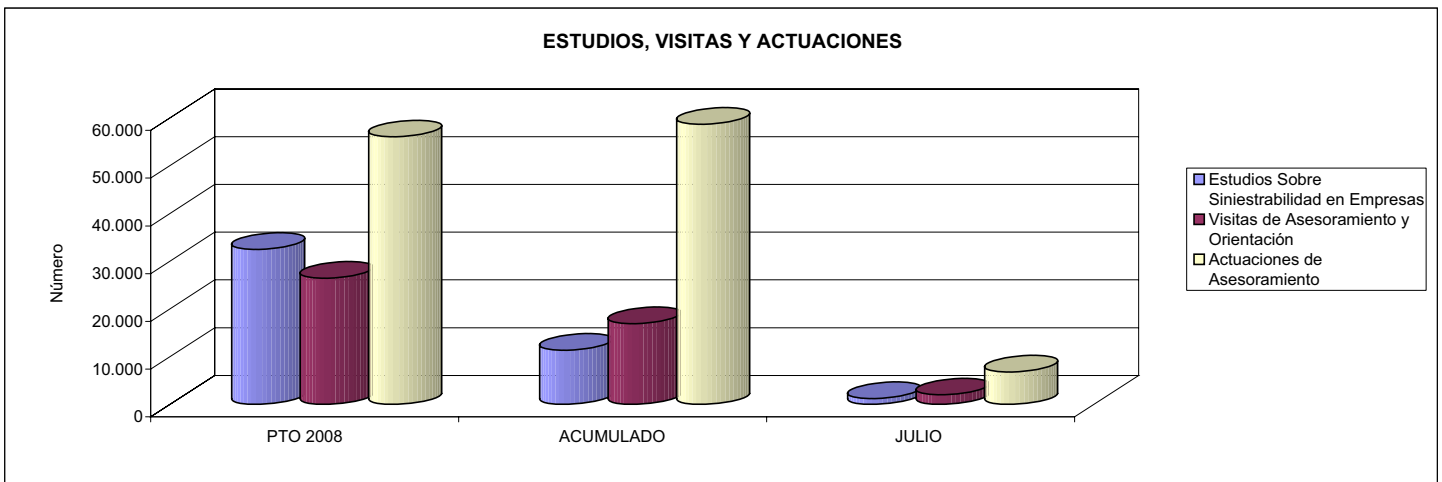

04 REALIZAR CURSILLOS, JORNADAS, SEMINARIOS EN NÚMERO DE  
07 REALIZAR CAMPAÑAS DE SENSIBILIZACIÓN Y EDUCACIÓN EN NÚMERO DE  
09 REALIZAR CAMPAÑAS DE DIVULGACIÓN EN NÚMERO DE

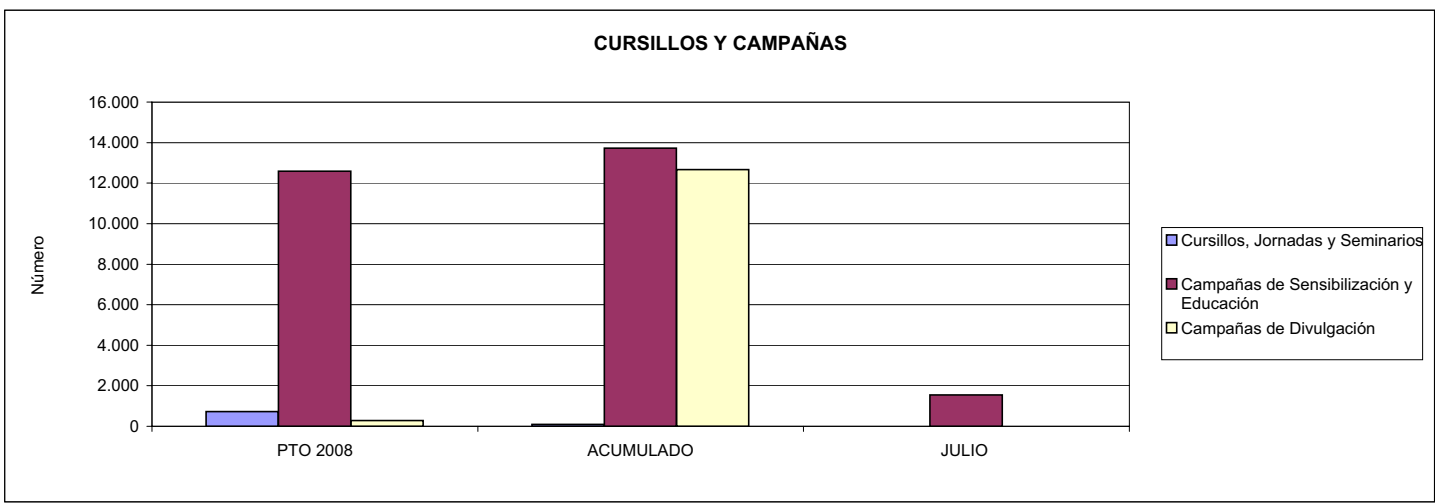



275 FRATERNIDAD		Area 4	
		G.P. 43	Programa 64
PROGRAMA: ADMINISTRACIÓN DEL PATRIMONIO			
<b>ACTIVIDADES</b>			
GESTIONAR Y CONTROLAR LA SITUACIÓN Y VARIACIÓN FINANCIERA Y PATRIMONIAL			
<b>OBJETIVOS</b>			
CL	DENOMINACIÓN	Presupuesto 2008	
02	OBTENER UN % DE RENTABILIDAD MEDIA DE LA CARTERA DEL	2,15	1,86
09	OBTENER UN % DE EXCEDENTE DE GESTIÓN SOBRE CUOTAS DEL	13,78	-19,80
<b>MEDIOS HUMANOS Y FINANCIEROS</b>			
CL	MEDIOS	Presupuesto 2008	
10	NÚMERO DE PERSONAS	0	0
	EN MILES DE EUROS		
14	Transferencias	60.000,00	124.730,22
16	TOTAL OPERACIONES NO FINANCIERAS	60.000,00	124.730,22
17	TOTAL OPERACIONES FINANCIERAS	139.359,34	0,00
18	TOTAL GASTOS DEL PROGRAMA	199.359,34	124.730,22
<b>INDICADORES PARA EL SEGUIMIENTO DE OBJETIVOS</b>			
CL	DENOMINACIÓN	Presupuesto 2008	
24	IMPORTE MEDIO DE LA CARTERA DE VALORES (EN MILES DE EUROS)	377.000,00	425.082,83
25	RENDIMIENTO NETO EN EL PERÍODO DE LA CARTERA DE VALORES (EN MILES DE EUROS)	8.089,00	7.914,97
40	EXCEDENTE DE GESTIÓN EN EL PERÍODO(EN MILES DE EUROS)	138.847,24	-68.396,28
41	RECAUDACIÓN POR CUOTAS EN EL PERÍODO(EN MILES DE EUROS)	1.007.923,82	345.385,20



275 FRATERNIDAD		Area 4	
		G.P. 45	Programa 91
PROGRAMA: DIRECCIÓN Y SERVICIOS GENERALES		RESPONSABLE:	
<b>ACTIVIDADES</b>			
DIRIGIR, COORDINAR Y APOYAR LAS ACTIVIDADES DE LA ENTIDAD INSPECCIONAR LOS CENTROS Y SERVICIOS PROPIOS Y CONCERTADOS GESTIONAR Y COORDINAR LA POLÍTICA DE PERSONAL, SUMINISTROS Y MANTENIMIENTO ELABORAR Y GESTIONAR LOS PRESUPUESTOS			
<b>OBJETIVOS</b>			
CL	DENOMINACIÓN	Presupuesto 2008	
01	CONSEGUIR QUE EL ABSENTISMO S/JORNADAS TOTALES NO EXCEDA EL %	2,59	4,60
08	CONSEGUIR QUE EL COSTE DE LOS SERVICIOS S/CUOTAS NO REBASE EL %	18,47	28,92
09	CONSEGUIR UN COSTE DE LOS SERVICIO POR TRABAJADOR PROTEGIDO, EN EUROS, DE	105,47	59,61
<b>MEDIOS HUMANOS Y FINANCIEROS</b>			
CL	MEDIOS	Presupuesto 2008	
10	NÚMERO DE PERSONAS	589	513
EN MILES DE EUROS			
11	Gastos de personal	26.484,98	15.263,97
12	Otros gastos de funcionamiento	30.413,87	10.615,18
13	TOTAL COSTE DE LOS SERVICIOS	56.898,85	25.879,15
14	Transferencias	79,00	44,26
15	Inversiones	4.030,00	805,61
16	TOTAL OPERACIONES NO FINANCIERAS	61.007,85	26.729,02
17	TOTAL OPERACIONES FINANCIERAS	2.200,00	659,45
18	TOTAL GASTOS DEL PROGRAMA	63.207,85	27.388,47
<b>INDICADORES PARA EL SEGUIMIENTO DE OBJETIVOS</b>			
CL	DENOMINACIÓN	Presupuesto 2008	
25	NÚMERO DE JORNADAS LABORALES DE TODO EL PERSONAL DE LA ENTIDAD	487.734	264.798
26	NÚMERO DE JORNADAS LABORALES PERDIDAS DE TODO EL PERSONAL DE LA ENTIDAD	12.632	12.176
40	IMPORTE TOTAL DEL COSTE DE LOS SERVICIOS DE LA ENTIDAD (EN MILES DE EUROS)	186.171,81	99.901,85
41	RECAUDACIÓN POR CUOTAS (EN MILES DE EUROS)	1.007.923,82	345.385,20
42	POBLACIÓN LABORAL PROTEGIDA AL FINAL DEL PERÍODO	1.765.160	1.675.893



275 FRATERNIDAD

ÁREA 4 "TESORERÍA, INFORMÁTICA Y OTROS SERVICIOS FUNCIONALES"

OBJETIVOS DEL PROGRAMA 4364 "ADMINISTRACIÓN DEL PATRIMONIO"

02 OBTENER UN % DE RENTABILIDAD MEDIA DE LA CARTERA

09 OBTENER UN % DE EXCEDENTE DE GESTIÓN SOBRE CUOTAS DEL

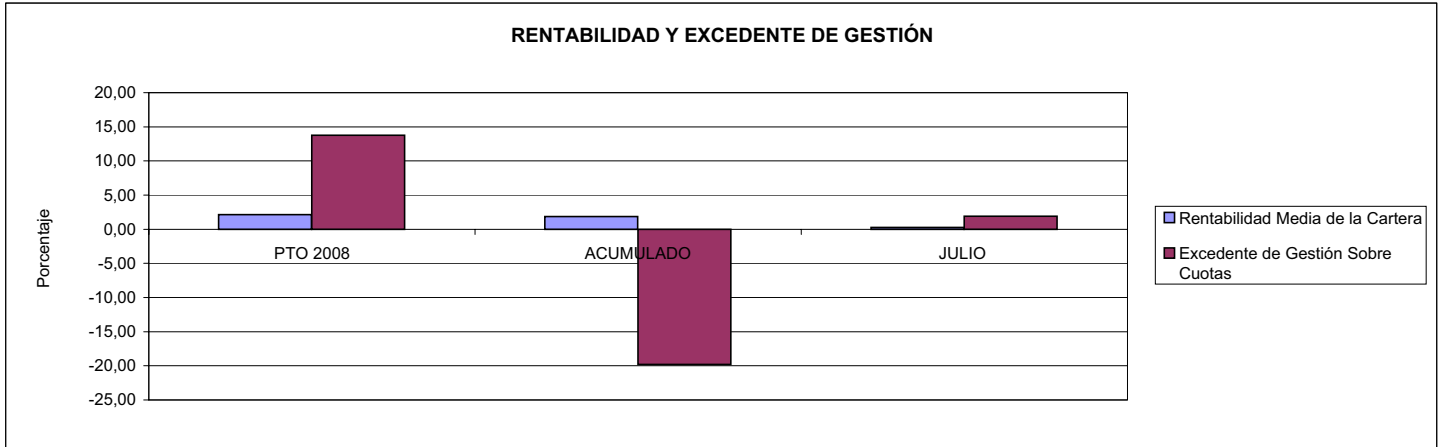

275 FRATERNIDAD

ÁREA 4 "TESORERÍA, INFORMÁTICA Y OTROS SERVICIOS FUNCIONALES"

OBJETIVOS DEL PROGRAMA 4591 "DIRECCIÓN Y SERVICIOS GENERALES"

01 CONSEGUIR QUE EL ABSENTISMO S/JORNADAS DE TRABAJO NO EXCEDA EL %

08 CONSEGUIR QUE EL COSTE DEL SERVICIO S/CUOTAS NO REBASE EL %

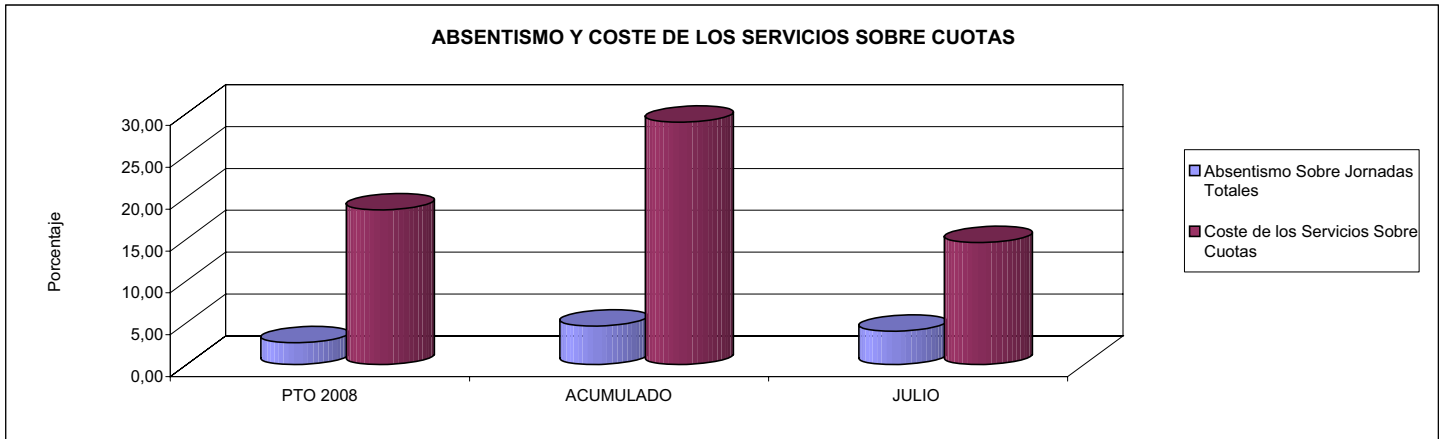

09 CONSEGUIR UN COSTE DE LOS SERVICIOS POR TRABAJADOR PROTEGIDO, EN EUROS, DE

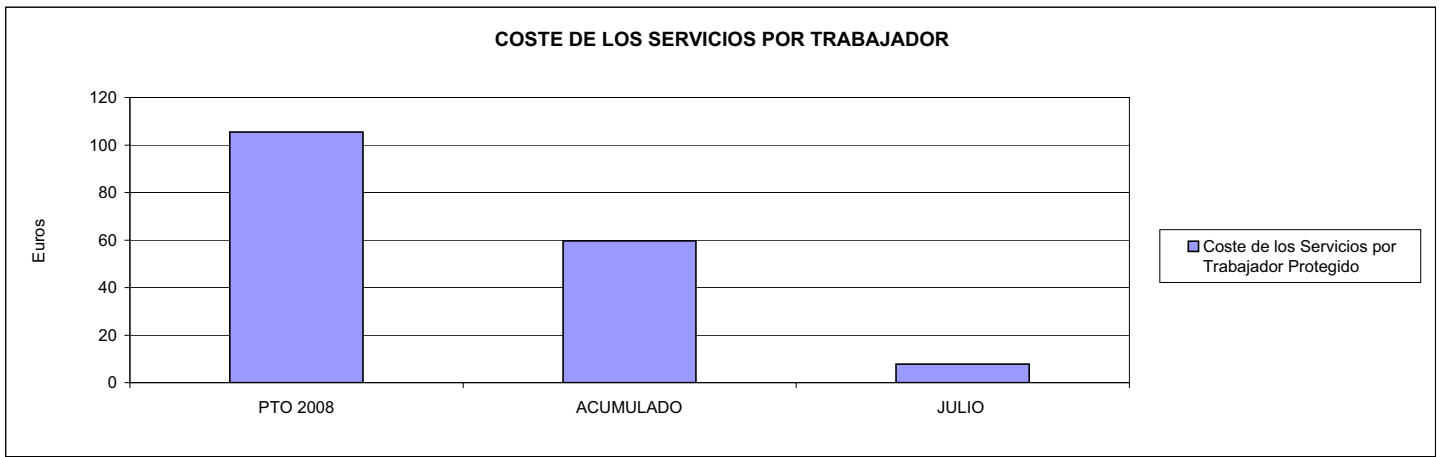







276 EGARSAT		Area 1	
		G.P. 11	Programa 02
PROGRAMA: INCAPACIDAD TEMPORAL Y OTRAS PRESTACIONES		RESPONSABLE:	
<b>ACTIVIDADES</b>			
RECONOCIMIENTO DE PRESTACIONES DE PAGO DIRECTO POR INCAPACIDAD TEMPORAL VIGILANCIA DE LOS RECONOCIMIENTOS EFECTUADOS EN RÉGIMEN DE PAGO DELEGADO VIGILANCIA DEL AGOTAMIENTO DE LOS PLAZOS DE ESTAS PRESTACIONES SEGUIMIENTO DE LA INCAPACIDAD TEMPORAL POR RÉGIMENES Y TIPOS DE PAGO (DIRECTO Y DELEGADO)			
<b>OBJETIVOS</b>			
CL	DENOMINACIÓN	Presupuesto 2008	
01	CONSEGUIR UNA DURACIÓN MEDIAS MÁXIMA, EN DÍAS, DE CADA PROCESO DE	33,21	33,52
02	Nº MÁXIMO DE PROCESOS PENDIENTES DE ALTA POR CADA MIL AFILIADOS AL FINAL DEL PERÍODO DE	22,93	16,20
03	CONSEGUIR UN GASTO DIRECTO MÁXIMO POR AFILIADO DE EUROS	148,32	69,88
04	CONSEGUIR UN NÚM. MEDIO MÁXIMO DE DÍAS INDEMNIZADOS POR CADA PROCESO INDEMNIZADO DE	57,55	51,90
05	CONSEGUIR UN GASTO MÁXIMO POR DÍA INDEMNIZADO DE EUROS	28,95	22,18
06	REALIZAR GASTO DIRECTO MÁXIMO POR PROCESO INDEMNIZADO CON ALTA EN EL PERÍODO DE EUROS	1.666,39	1.151,35
07	REALIZAR UN GASTO TOTAL MÁXIMO POR AFILIADO DE EUROS	157,17	72,92
08	CONSEGUIR UN GASTO TOTAL MÁXIMO POR DÍA INDEMNIZADO DE EUROS	30,68	23,15
09	REALIZAR UN GASTO TOTAL MÁXIMO POR PROCESO INDEMNIZADO DE EUROS	1.765,82	1.201,45
<b>MEDIOS HUMANOS Y FINANCIEROS</b>			
CL	MEDIOS	Presupuesto 2008	
10	NÚMERO DE PERSONAS	79	65
11	EN MILES DE EUROS		
11	Gastos de personal	2.444,40	1.017,60
12	Otros gastos de funcionamiento	5.719,50	1.599,26
13	TOTAL COSTE DE LOS SERVICIOS	8.163,90	2.616,86
14	Transferencias	84.330,31	37.751,31
15	Inversiones	1.164,94	25,40
16	TOTAL OPERACIONES NO FINANCIERAS	93.659,15	40.393,57
18	TOTAL GASTOS DEL PROGRAMA	93.659,15	40.393,57
<b>INDICADORES PARA EL SEGUIMIENTO DE OBJETIVOS</b>			
CL	DENOMINACIÓN	Presupuesto 2008	
19	NUM. DE PROCESOS CUYA ALTA SE HAYA PRODUCIDO EN EL PERÍODO	117.288	56.915
20	Nº DÍAS DE BAJA, DEL PERÍODO O ANTERIORES, PROCESOS CUYA ALTA SE HAYA PROD. EN PERÍODO	3.894.620	1.907.526
21	Nº PROCESOS EN LOS QUE EL ÚLTIMO DÍA DEL PERÍODO EL PACIENTE SE ENCUENTRA EN SIT. DE BAJA	12.730	8.227
22	POBLACIÓN MEDIA PROTEGIDA EL ÚLTIMO DÍA DEL PERÍODO	555.263	507.979
23	POBLACIÓN MEDIA PROTEGIDA EN EL PERÍODO	540.147	511.555
24	GASTO DIREC. EN PERÍODO EN CONCEPTO DE INCAP. TEMP. MILES € EXCLUIDAS EMP. COLABORADORAS	80.116,94	35.748,33
25	NÚMERO DE PROCESOS INICIADOS EN EL PERÍODO	127.852	57.192
60	NUM. DE PROCESOS INDEMNIZADOS CUYA ALTA SE HAYA PRODUCIDO EN EL PERÍODO	47.965	29.638
61	Nº DÍAS INDEM. EN EL PERÍODO O ANTERIORES, DE PROC. INDEM. ALTA SE HAYA PROD. EN EL PERÍODO	2.760.544	1.538.310
62	NUM. DE PROCESOS INDEMNIZADOS INICIADOS EN EL PERÍODO	65.395	30.399
63	NUM. DE DÍAS INDEMNIZADOS EN EL PERÍODO	2.767.052	1.611.545
64	NUM. DE PROCESOS INDEMNIZADOS INICIADOS POR CADA 1000 AFILIADOS	121	59
65	NUM. DE DÍAS INDEMNIZADOS POR CADA AFILIADO	5,12	3,15
66	GASTOS ASOCIADOS GENERADOS EN PERÍODO. (SANITARIOS, DE ADMON Y OTROS GENERALES, MILES €)	4.780,23	1.555,46



276 EGARSAT

ÁREA 1 "PRESTACIONES ECONÓMICAS"

OBJETIVOS DEL PROGRAMA 1102 "INCAPACIDAD TEMPORAL Y OTRAS PRESTACIONES"

01 DURACIÓN MEDIA MÁXIMA DE CADA PROCESO

04 NÚMERO MEDIO MÁXIMO DE DÍAS INDEMNIZADOS POR CADA PROCESO INDEMNIZADO

DURACIÓN POR PROCESO

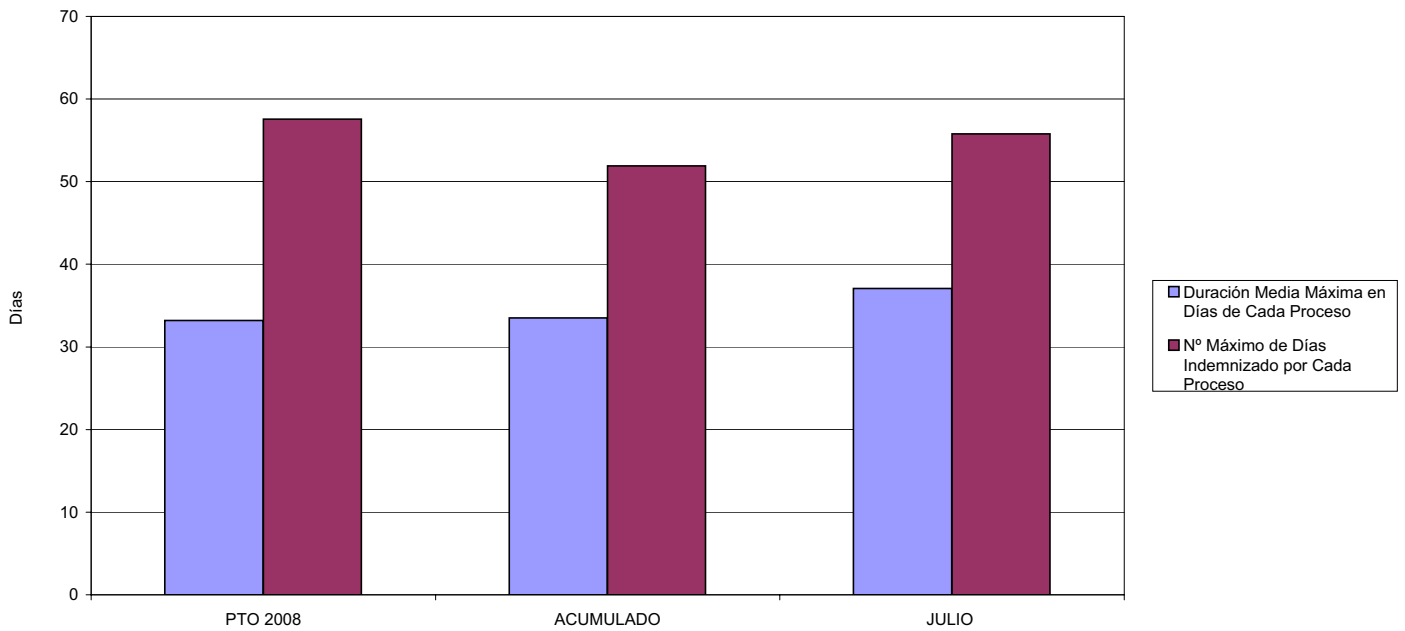

02 NÚM. MÁXIMO DE PROCESOS PENDIENTES DE ALTA POR CADA MIL AFILIADOS AL FINAL DEL PERÍODO

PROCESOS PENDIENTES DE ALTA POR CADA MIL AFILIADOS

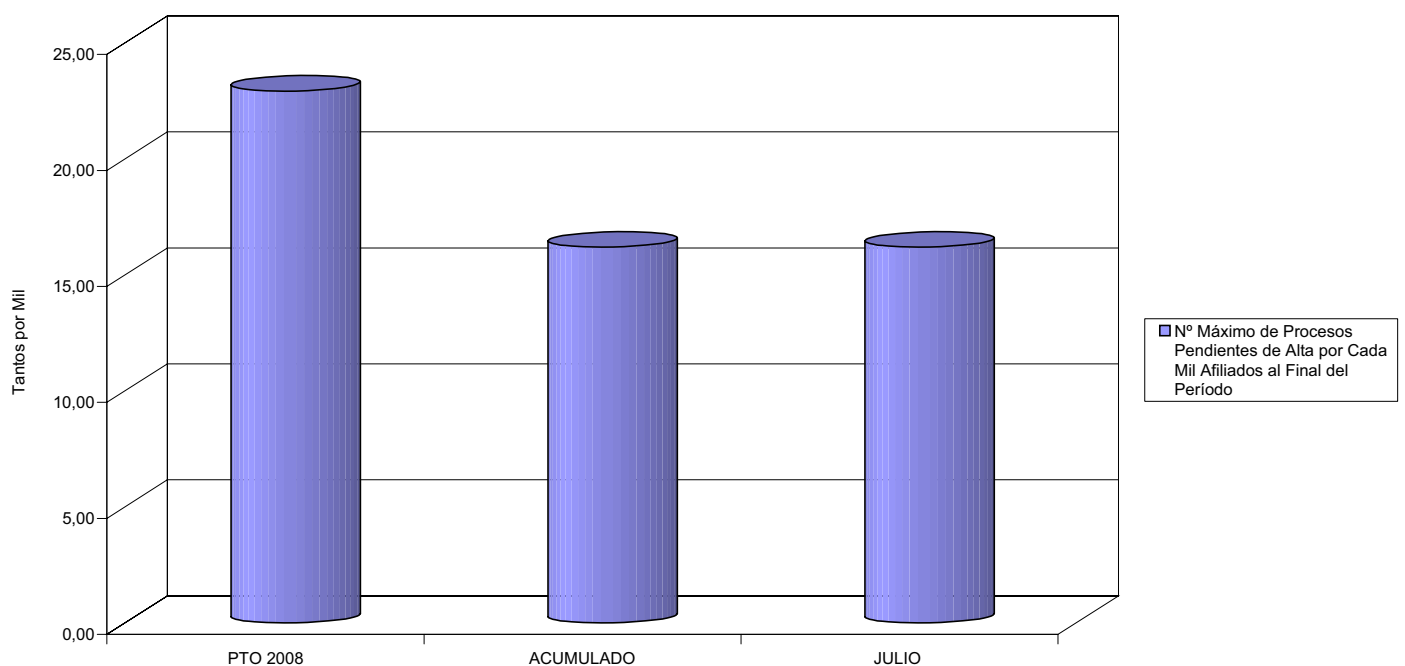



276 EGARSAT

ÁREA 1 "PRESTACIONES ECONÓMICAS"

OBJETIVOS DEL PROGRAMA 1102 "INCAPACIDAD TEMPORAL Y OTRAS PRESTACIONES"

- 03 GASTO DIRECTO MÁXIMO POR AFILIADO
- 05 GASTO MÁXIMO POR DÍA INDEMNIZADO
- 07 GASTO TOTAL MÁXIMO POR AFILIADO
- 08 GASTO TOTAL MÁXIMO POR DÍA INDEMNIZADO

GASTO POR AFILIADO Y DÍA

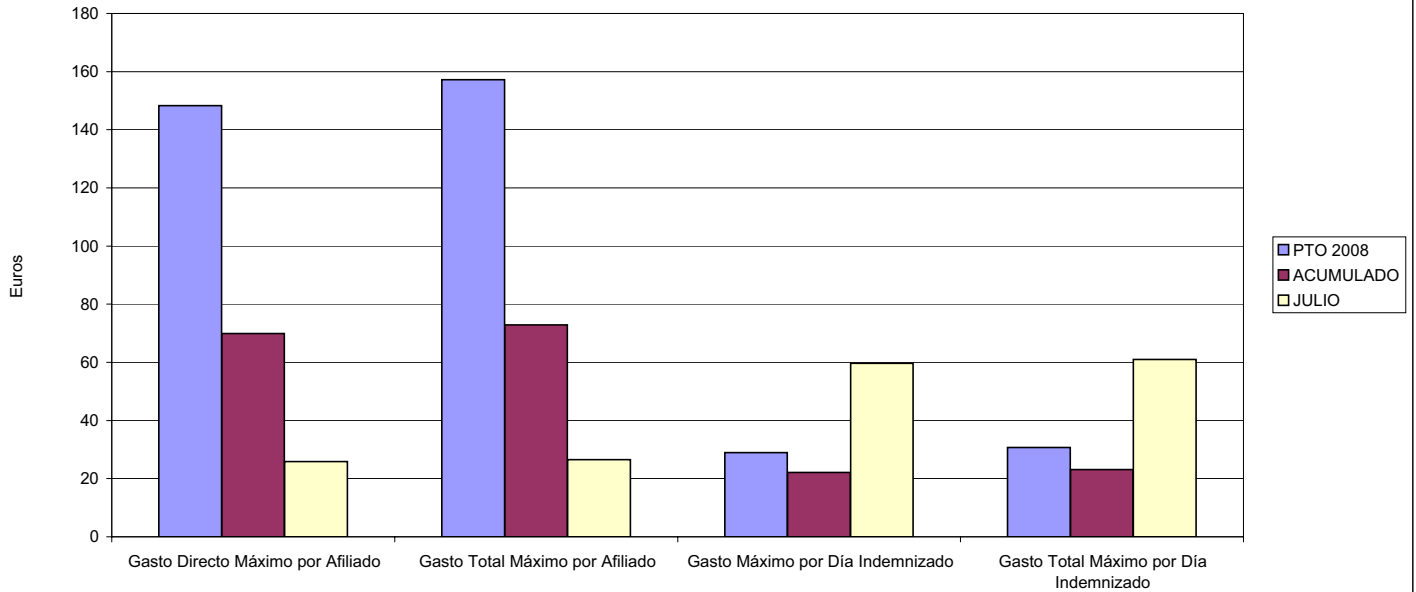

- 06 GASTO DIRECTO MÁXIMO POR PROCESO INDEMNIZADO CON ALTA EN EL PERÍODO
- 09 GASTO TOTAL MÁXIMO POR PROCESO INDEMNIZADO

COSTO MÁXIMO POR PROCESO

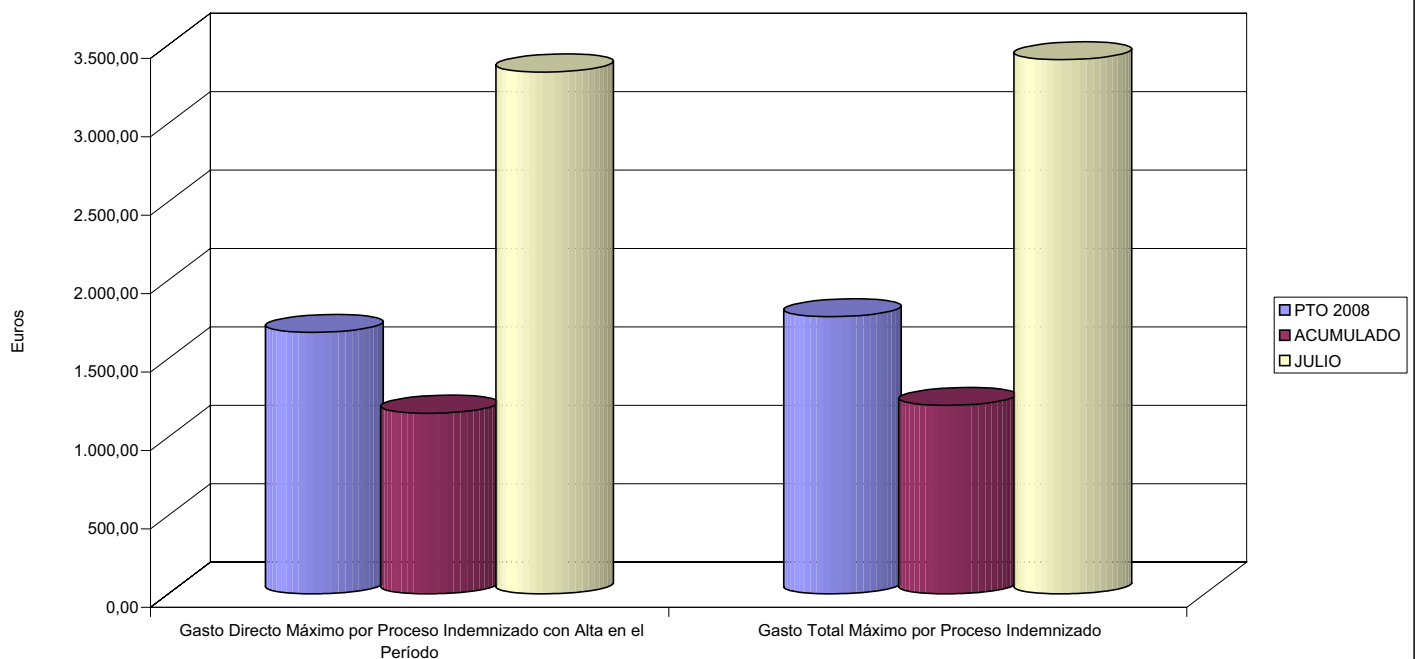



276 EGARSAT		Area 1	
		G.P. 11	Programa 05
PROGRAMA: CAPITALES RENTA Y OTRAS COMPENSACIONES FINANCIERAS DE ACCIDENTES DE TRABAJO		RESPONSABLE:	
<b>ACTIVIDADES</b>			
RECONOCIMIENTO DE LOS DERECHOS A PRESTACIONES VITALICIAS Y TEMPORALES A BENEFICIARIOS DE INVALIDEZ MUERTE Y SUPERVIVENCIA DE ACCIDENTES DE TRABAJO CONTROL DE CÁLCULO DE LOS CAPITALES COSTE DE RENTA DE ACCIDENTES DE TRABAJO TRAMITACIÓN DE LOS EXPEDIENTES ANTE LOS ORGANISMOS CORRESPONDIENTES			
<b>OBJETIVOS</b>			
CL	DENOMINACIÓN	Presupuesto 2008	
01	ATENDER UN NÚMERO DE SINIESTROS DE INVALIDEZ GENERADORES DE CAPITALES RENTA	145	94
02	ATENDER UN NÚMERO DE SINIESTROS POR MUERTE, GENERADORES DE CAPITALES RENTA	22	8
<b>MEDIOS HUMANOS Y FINANCIEROS</b>			
CL	MEDIOS	Presupuesto 2008	
10	NÚMERO DE PERSONAS	20	7
	EN MILES DE EUROS		
11	Gastos de personal	735,47	248,34
12	Otros gastos de funcionamiento	369,15	180,94
13	TOTAL COSTE DE LOS SERVICIOS	1.104,62	429,28
14	Transferencias	68.148,63	33.683,04
15	Inversiones	10,00	0,00
16	TOTAL OPERACIONES NO FINANCIERAS	69.263,25	34.112,32
18	TOTAL GASTOS DEL PROGRAMA	69.263,25	34.112,32
<b>INDICADORES PARA EL SEGUIMIENTO DE OBJETIVOS</b>			
CL	DENOMINACIÓN	Presupuesto 2008	
19	IMPORTE DE LOS CAPITALES RENTA POR INVALIDEZ (EN MILES DE EUROS)	17.764,71	16.034,67
20	NÚMERO DE SINIESTROS GENERADOS DE CAPITALES RENTA POR INVALIDEZ	145	94
21	IMPORTE MEDIO DE LOS CAPITALES RENTA POR INVALIDEZ (EN EUROS)	122.515,24	170.581,60
22	IMPORTE DE LOS CAPITALES RENTA POR MUERTE ( EN MILES DE EUROS)	3.789,01	1.319,50
23	NÚMERO DE SINIESTROS DEVENGADOS DE CAPITALES RENTA POR MUERTE	22	8
24	IMPORTE MEDIO DE LOS CAPITALES RENTA POR MUERTE (EN EUROS)	172.227,73	164.937,50
25	POBLACIÓN LABORAL PROTEGIDA POR I.M.S. AL FINAL DEL PERÍODO	326.015	294.930



276 EGARSAT

ÁREA 1 "PRESTACIONES ECONÓMICAS"

OBJETIVOS DEL PROGRAMA 1105 "CAPITALES RENTA Y OTRAS COMPENSACIONES FINANCIERAS DE ACCIDENTES DE TRABAJO"

01 NÚMERO DE SINIESTROS DE INVALIDEZ GENERADORES DE CAPITALES RENTA  
02 NÚMERO DE SINIESTROS POR MUERTE GENERADORES DE ACCIDENTES DE TRABAJO

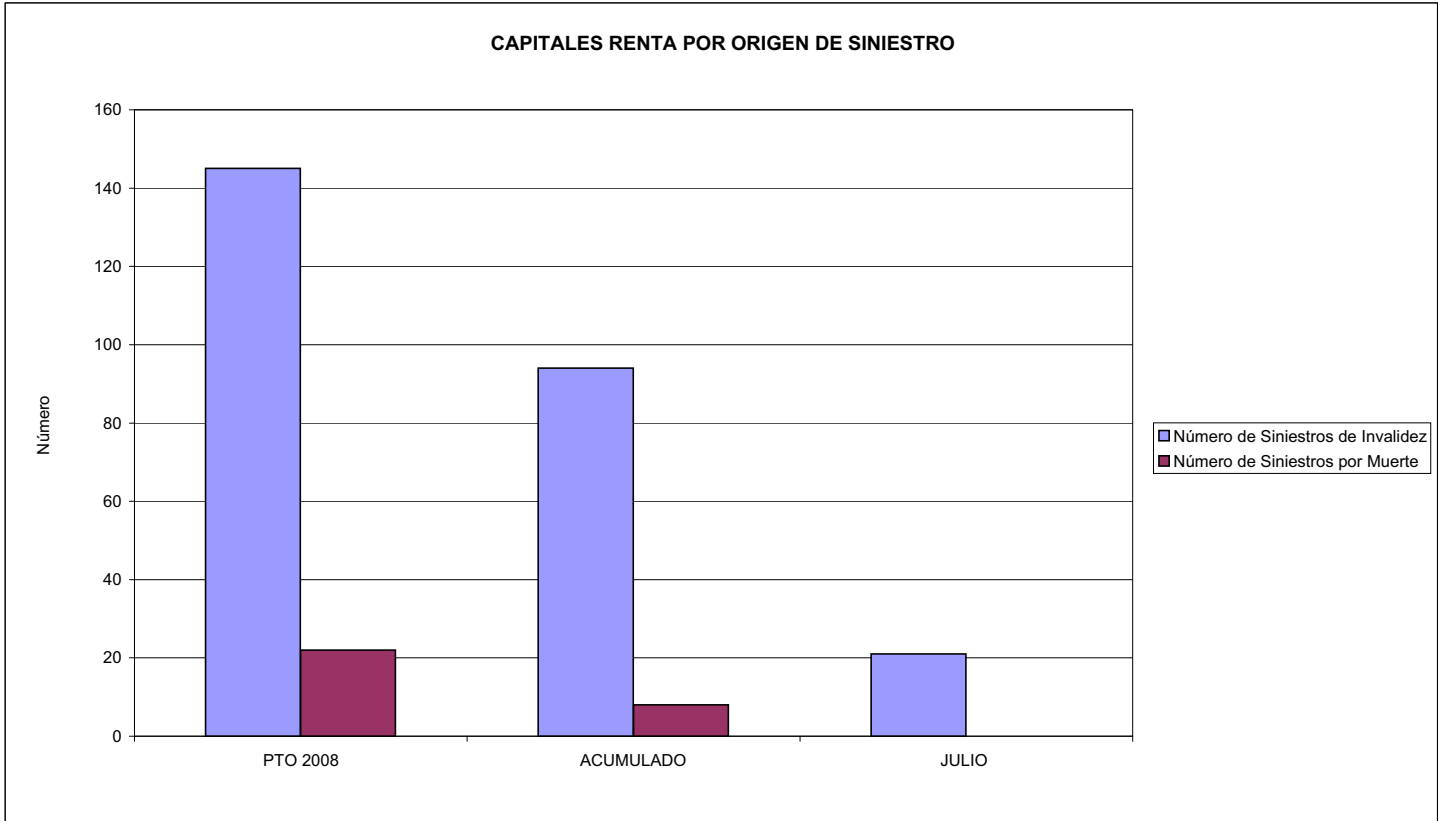



276 EGARSAT		Area 2	
		G.P.	Programa
		21	22
PROGRAMA: MEDICINA AMBULATORIA DE MUTUAS DE ACCIDENTES DE TRABAJO			
<b>ACTIVIDADES</b>			
GESTIÓN DE LA ASISTENCIA SANITARIA EN RÉGIMEN AMBULATORIO EN CENTROS PROPIOS DE LAS MUTUAS Y EN SUS CENTROS MANCOMUNADOS CONTROL DE LA ASISTENCIA SANITARIA PRESTADA CON MEDIOS AJENOS CREACIÓN, ADAPTACIÓN Y MEJORA DE CENTROS PROPIOS DE LAS MUTUAS Y DE SUS CENTROS MANCOMUNADOS			
<b>OBJETIVOS</b>			
CL	DENOMINACIÓN	Presupuesto 2008	
02	ATENDER UN PORCENTAJE DE PACIENTES CON MEDIOS PROPIOS DE	56,32	38,23
03	ATENDER UN NÚMERO DE PACIENTES DE	49.000	11.387
<b>MEDIOS HUMANOS Y FINANCIEROS</b>			
CL	MEDIOS	Presupuesto 2008	
10	NÚMERO DE PERSONAS	259	307
	EN MILES DE EUROS		
11	Gastos de personal	6.371,49	6.823,97
12	Otros gastos de funcionamiento	15.083,71	10.947,88
13	TOTAL COSTE DE LOS SERVICIOS	21.455,20	17.771,85
14	Transferencias	3.089,41	725,46
15	Inversiones	3.306,86	444,85
16	TOTAL OPERACIONES NO FINANCIERAS	27.851,47	18.942,16
18	TOTAL GASTOS DEL PROGRAMA	27.851,47	18.942,16
<b>INDICADORES PARA EL SEGUIMIENTO DE OBJETIVOS</b>			
CL	DENOMINACIÓN	Presupuesto 2008	
19	NÚMERO DE CONSULTAS NUEVAS CON MEDIOS PROPIOS	37.257	14.869
20	NÚMERO DE CONSULTAS SUCESIVAS CON MEDIOS PROPIOS	137.287	79.018
22	NÚMERO DE PACIENTES ATENDIDOS CON MEDIOS PROPIOS	49.000	11.387
23	NÚMERO DE PACIENTES ATENDIDOS CON MEDIOS AJENOS	38.000	18.400
28	POBLACIÓN LABORAL PROTEGIDA AL FINAL DEL PERÍODO POR I.T. POR CONTINGENCIAS PROFESIONALES	322.015	295.515



276 EGARSAT

ÁREA 2 "ASISTENCIA SANITARIA"

OBJETIVOS DEL PROGRAMA 2122 "GESTIÓN AMBULATORIA"

02 ATENDER UN PORCENTAJE DE PACIENTES CON MEDIOS PROPIOS

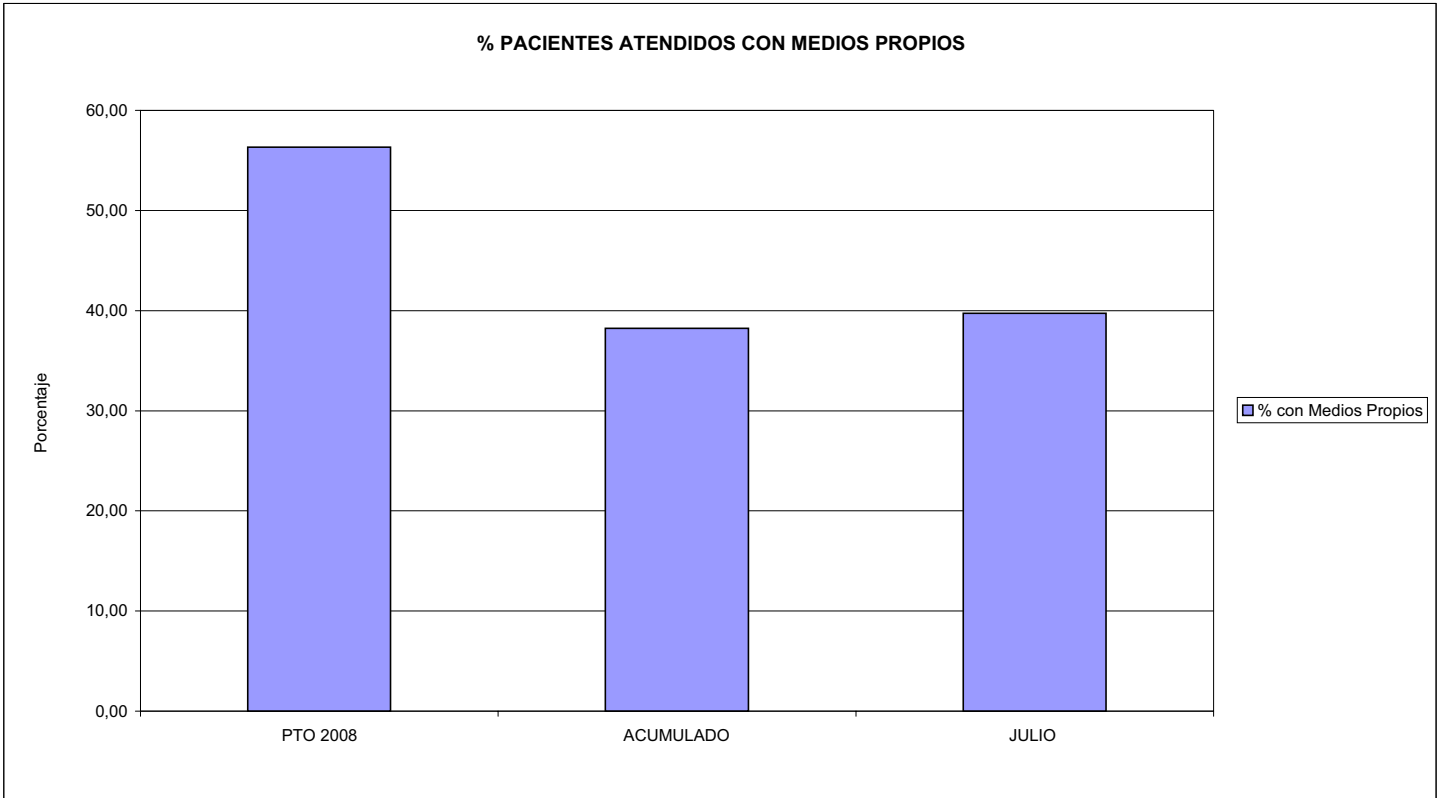

03 PACIENTES ATENDIDOS CON MEDIOS PROPIOS

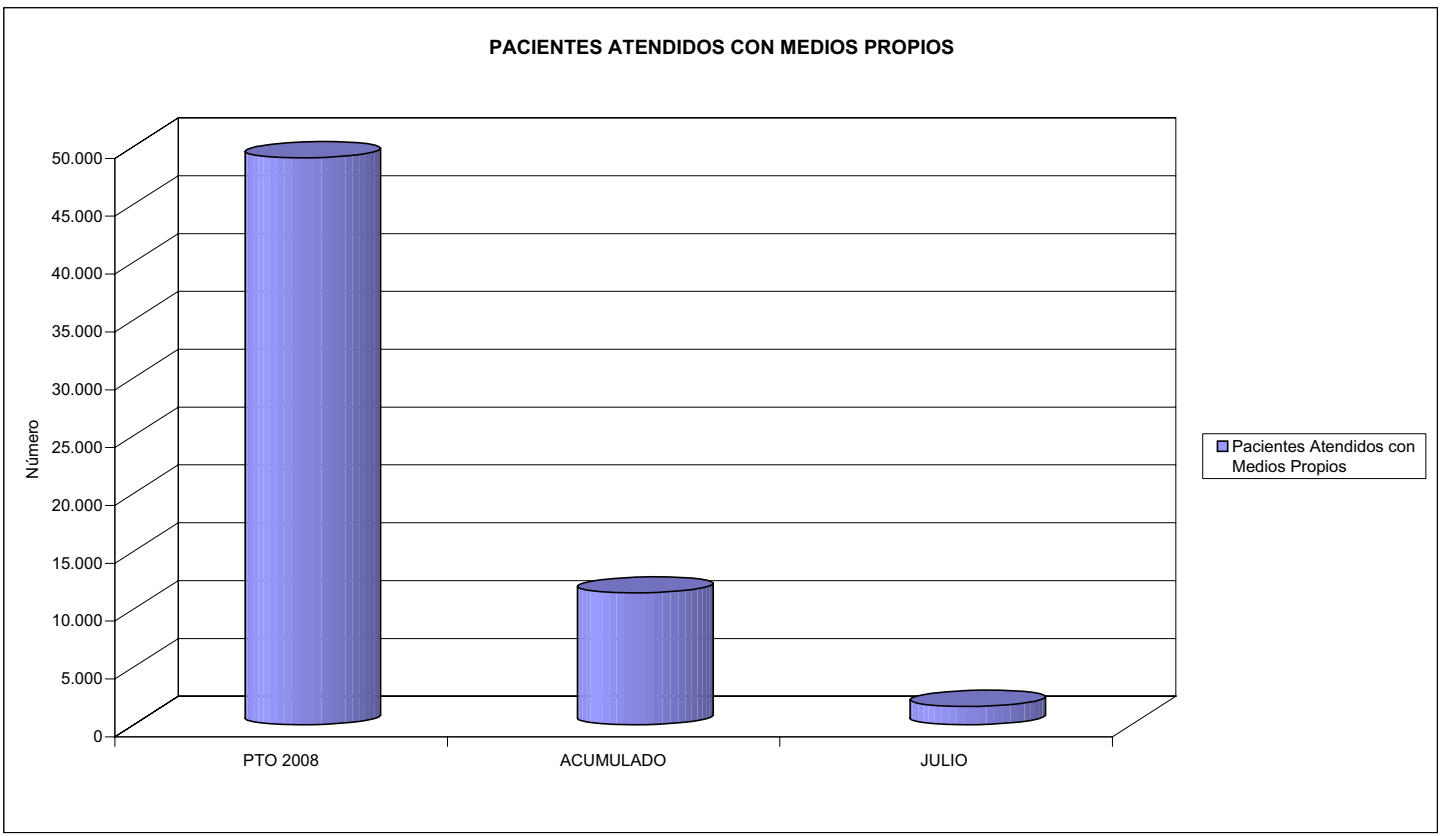



276 EGARSAT		Area 2	
		G.P. 22	Programa 24
PROGRAMA: MEDICINA HOSPITALARIA DE MUTUAS DE ACCIDENTES DE TRABAJO		RESPONSABLE:	
<b>ACTIVIDADES</b>			
GESTIÓN DE LA ASISTENCIA SANITARIA EN RÉGIMEN HOSPITALARIO EN CENTROS PROPIOS DE LAS MUTUAS Y EN SUS CENTROS MANCOMUNADOS CONTROL DE LA ASISTENCIA SANITARIA PRESTADA CON MEDIOS AJENOS CREACIÓN, ADAPTACIÓN Y MEJORA DE CENTROS PROPIOS DE LAS MUTUAS Y DE SUS CENTROS MANCOMUNADOS			
<b>OBJETIVOS</b>			
CL	DENOMINACIÓN	Presupuesto 2008	
04	CONSEGUIR UN COSTE MEDIO EN EUROS POR ESTANCIA EN CENTROS AJENOS DE	311,64	401,48
<b>MEDIOS HUMANOS Y FINANCIEROS</b>			
CL	MEDIOS	Presupuesto 2008	
10	NÚMERO DE PERSONAS	0	0
	EN MILES DE EUROS		
12	Otros gastos de funcionamiento	2.867,71	1.990,16
	TOTAL COSTE DE LOS SERVICIOS	2.867,71	1.990,16
14	Transferencias	619,98	230,20
16	TOTAL OPERACIONES NO FINANCIERAS	3.487,69	2.220,36
18	TOTAL GASTOS DEL PROGRAMA	3.487,69	2.220,36
<b>INDICADORES PARA EL SEGUIMIENTO DE OBJETIVOS</b>			
CL	DENOMINACIÓN	Presupuesto 2008	
26	COSTE DE ASISTENCIA HOSPITALARIA CON MEDIOS PROPIOS (EN MILES DE EUROS)	62,93	0,00
27	COSTE ASISTENCIA HOSPITALARIA CON MEDIOS AJENOS (EN MILES DE EUROS)	2.804,78	1.990,15
28	NÚMERO DE ACCIDENTADOS INGRESADOS EN CENTROS AJENOS	1.915	1.125
29	NÚMERO DE ESTANCIAS DE ACCIDENTADOS EN CENTROS AJENOS	9.000	4.957
30	DURACIÓN MEDIA EN DÍAS DE LOS PROCESOS DE INTERNAMIENTO EN CENTROS AJENOS	4,70	4,41





276 EGARSAT

ÁREA 2 "ASISTENCIA SANITARIA"

OBJETIVOS DEL PROGRAMA 2224 "MEDICINA HOSPITALARIA"

01 OBTENER UN PORCENTAJE DE OCUPACIÓN EN CENTROS PROPIOS DE

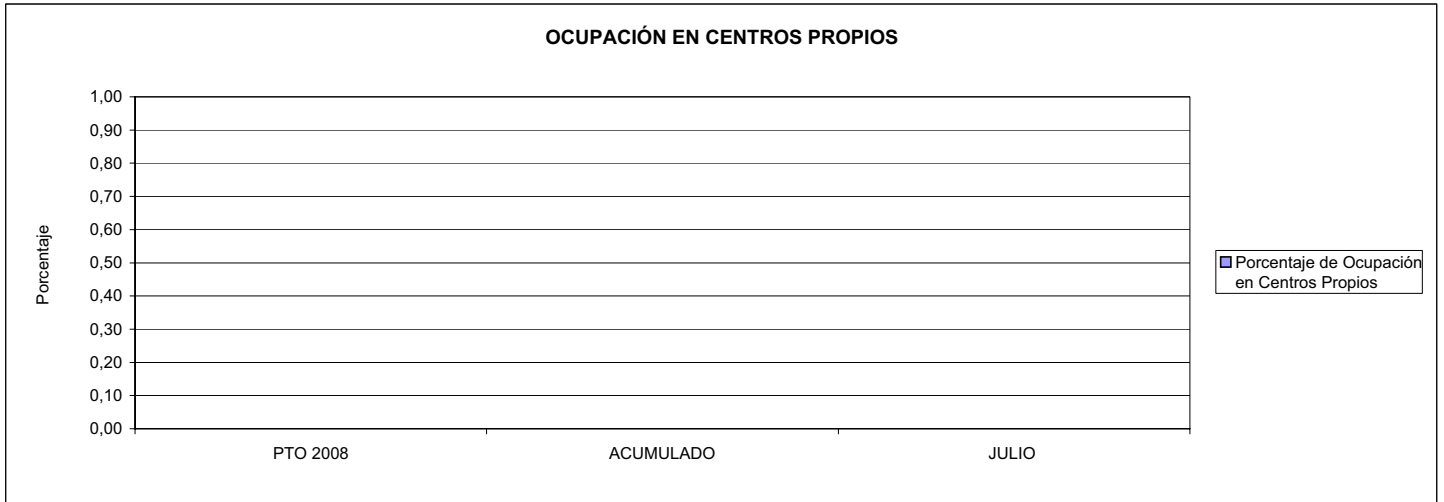

02 CONSEGUIR UNA ESTANCIA MEDIA EN CENTROS PROPIOS

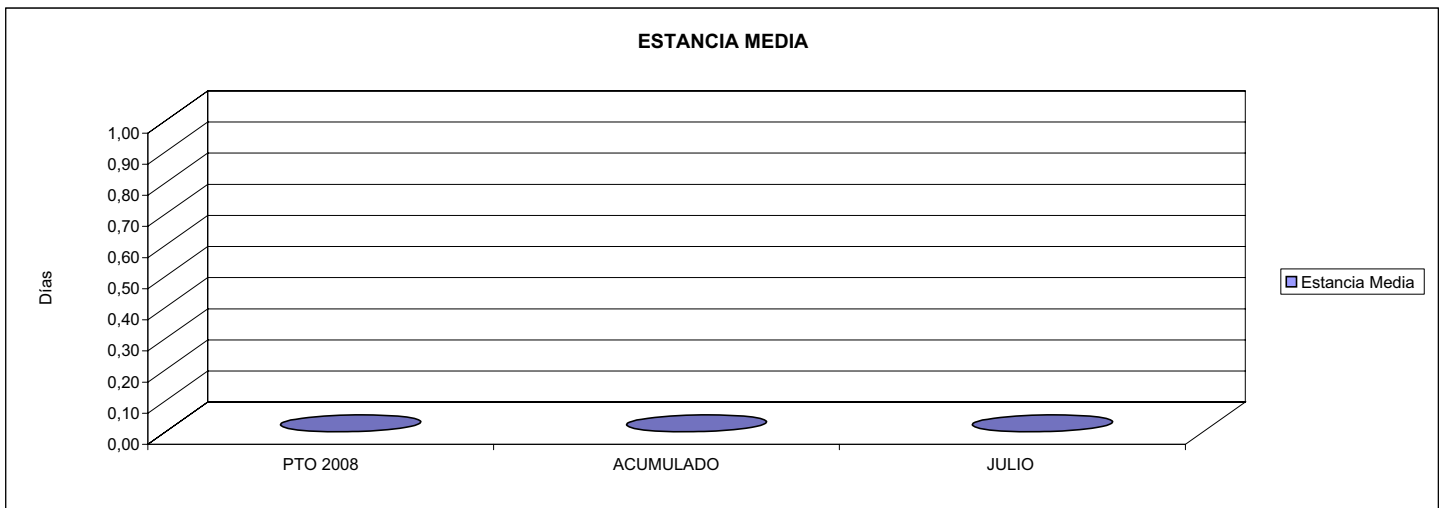

03 CONSEGUIR UN COSTE MEDIO EN € POR ESTANCIA EN CENTROS PROPIOS DE

04 CONSEGUIR UN COSTE MEDIO EN € POR ESTANCIA EN CENTROS AJENOS DE

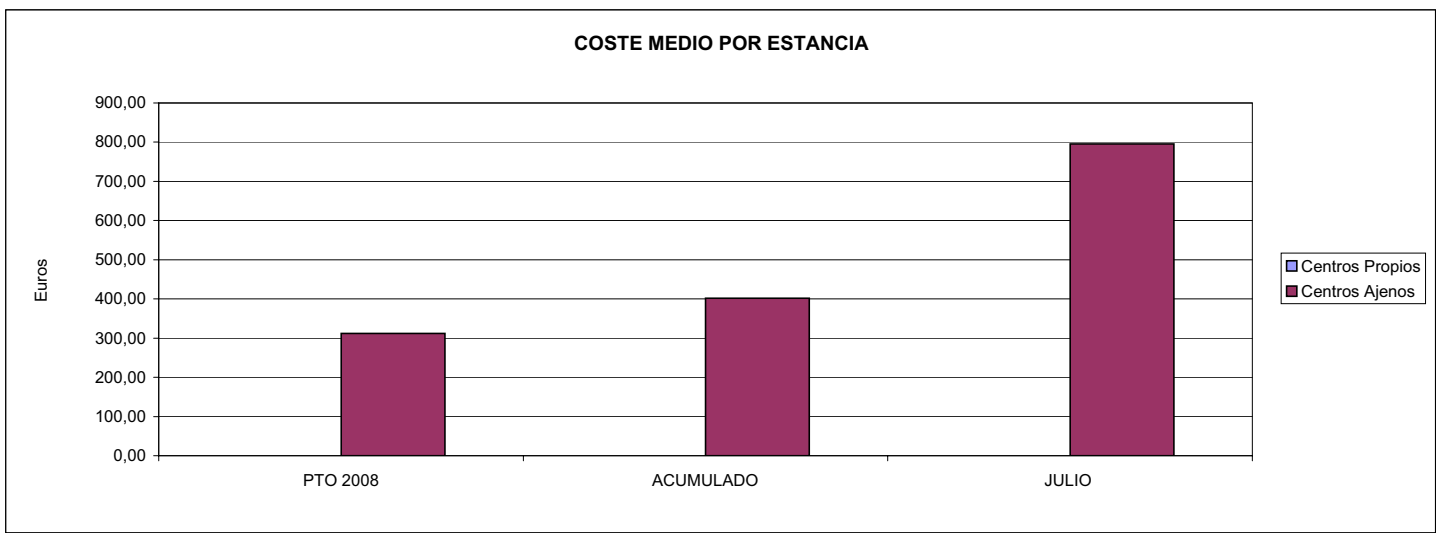



276 EGARSAT		Area 3	
		G.P.	Programa
		34	36
PROGRAMA: HIGIENE Y SEGURIDAD EN EL TRABAJO			
<b>ACTIVIDADES</b>			
ASESORAMIENTO SOBRE GESTIÓN DE RIESGOS INVESTIGACIÓN E INSPECCIÓN DE ACCIDENTES INFORMACIÓN Y DIVULGACIÓN ESTUDIOS DE PUESTOS Y CONDICIONES DE TRABAJO			
<b>OBJETIVOS</b>			
CL	DENOMINACIÓN	Presupuesto 2008	
01	REALIZAR INVESTIGACIONES EN ACCIDENTES EN UN % DEL	0,21	0,15
02	REALIZAR ESTUDIOS SOBRE SINIESTRABILIDAD EN EMPRESAS EN NÚMERO DE	1.000	2.308
03	VISITAS DE ASESORAMIENTO Y ORIENT. CENTROS DE TRABAJO EN MATERIA DE SEGURIDAD E HIG. EN Nº	750	795
04	REALIZAR CURSILLOS, JORNADAS, SEMINARIOS EN NÚMERO DE	25	22
05	MANTENER LA SINIESTRABILIDAD SOBRE EL COLECTIVO PROTEGIDO EN UN %	11,00	4,80
07	REALIZAR CAMPAÑAS DE SENSIBILIZACIÓN Y EDUCACIÓN EN NÚMERO DE	1	5.148
08	REALIZAR ACTUACIONES DE ASESORAMIENTO EN NÚMERO DE	250	329
09	REALIZAR CAMPAÑAS DE DIVULGACIÓN EN NÚMERO DE	2	1
<b>MEDIOS HUMANOS Y FINANCIEROS</b>			
CL	MEDIOS	Presupuesto 2008	
10	NÚMERO DE PERSONAS	13	12
	EN MILES DE EUROS		
11	Gastos de personal	658,30	299,76
12	Otros gastos de funcionamiento	1.083,71	183,95
13	TOTAL COSTE DE LOS SERVICIOS	1.742,01	483,71
16	TOTAL OPERACIONES NO FINANCIERAS	1.742,01	483,71
18	TOTAL GASTOS DEL PROGRAMA	1.742,01	483,71
<b>INDICADORES PARA EL SEGUIMIENTO DE OBJETIVOS</b>			
CL	DENOMINACIÓN	Presupuesto 2008	
19	NÚMERO DE ACCIDENTES INVESTIGADOS	75	21
20	NÚMERO DE ACCIDENTES ACAECIDOS	35.861	14.166
21	NÚMERO DE ESTUDIOS DE SINIESTRABILIDAD EN EMPRESAS REALIZADOS	1.000	2.308
22	NÚMERO DE VISITAS A CENTROS DE TRABAJO REALIZADAS	750	795
24	NÚMERO DE CURSILLOS, JORNADAS, SEMINARIOS EN MATERIA PREVENTIVA REALIZADOS	25	22
25	NÚMERO DE ASISTENTES A LOS CURSILLOS, JORNADAS Y SEMINARIOS	400	319
26	NÚMERO DE ACCIDENTADOS EN EL PERÍODO	35.861	14.166
27	POBLACIÓN LABORAL PROTEG. AL FINAL DEL PERÍODO POR I.M.S. POR CONTINGENCIAS PROFESIONALES	326.015	294.930
29	NÚMERO DE ENFERMEDADES PROFESIONALES INVESTIGADAS	40	0
30	NÚMERO DE CAMPAÑAS DE SENSIBILIZACIÓN Y EDUCACIÓN PREVENTIVA REALIZADOS	1	5.148
31	NÚMERO DE PUBLICACIONES EN MATERIA PREVENTIVA REALIZADAS	7.500	15.050
32	NÚMERO DE ACTUACIONES DE ASESORAMIENTO EN MATERIA PREVENTIVA REALIZADAS	250	329
33	NÚMERO DE CAMPAÑAS DE DIVULGACIÓN EN MATERIA PREVENTIVA REALIZADAS	2	1



276 EGARSAT

ÁREA 3 "SERVICIOS SOCIALES"

OBJETIVOS DEL PROGRAMA 3436 "HIGIENE Y SEGURIDAD EN EL TRABAJO"

01 REALIZAR INVESTIGACIONES EN ACCIDENTES EN UN % DEL  
05 MANTENER LA SINIESTRALIDAD SOBRE EL COLECTIVO PROTEGIDO EN UN %

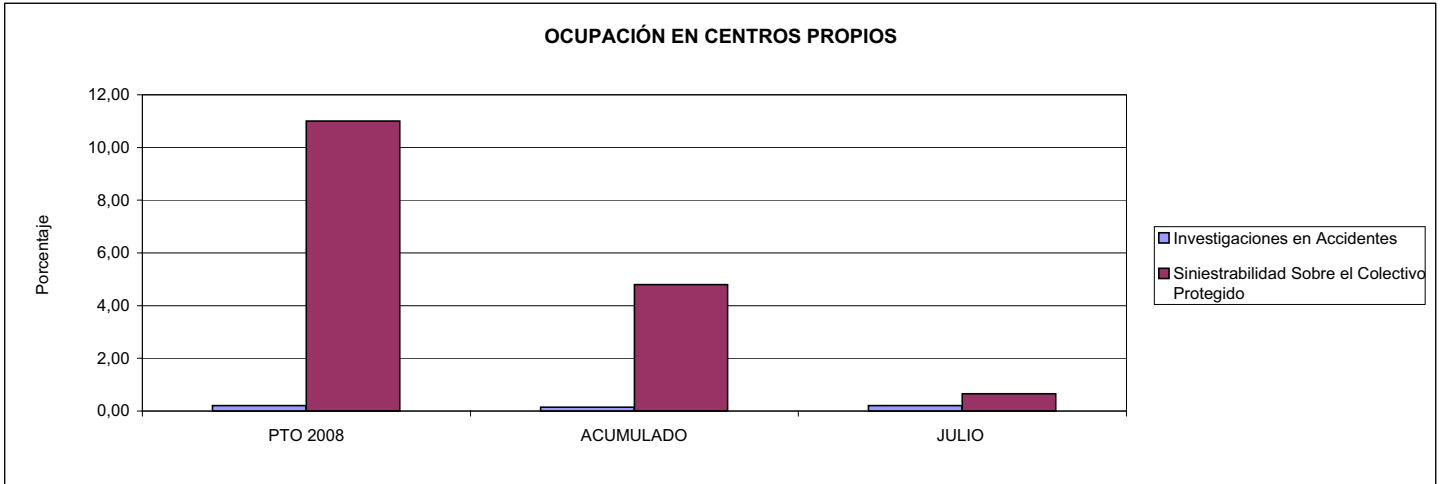

02 REALIZAR ESTUDIOS SOBRE SINIESTRALIDAD EN EMPRESAS EN NÚMERO DE  
03 REALIZAR VISITAS DE ASESORAMIENTO Y ORIENTACIÓN A CENTROS DE TRABAJO EN MATERIA DE SEGURIDAD E HIGIENE EN NÚMERO DE  
08 REALIZAR ACTUACIONES DE ASESORAMIENTO EN NÚMERO DE

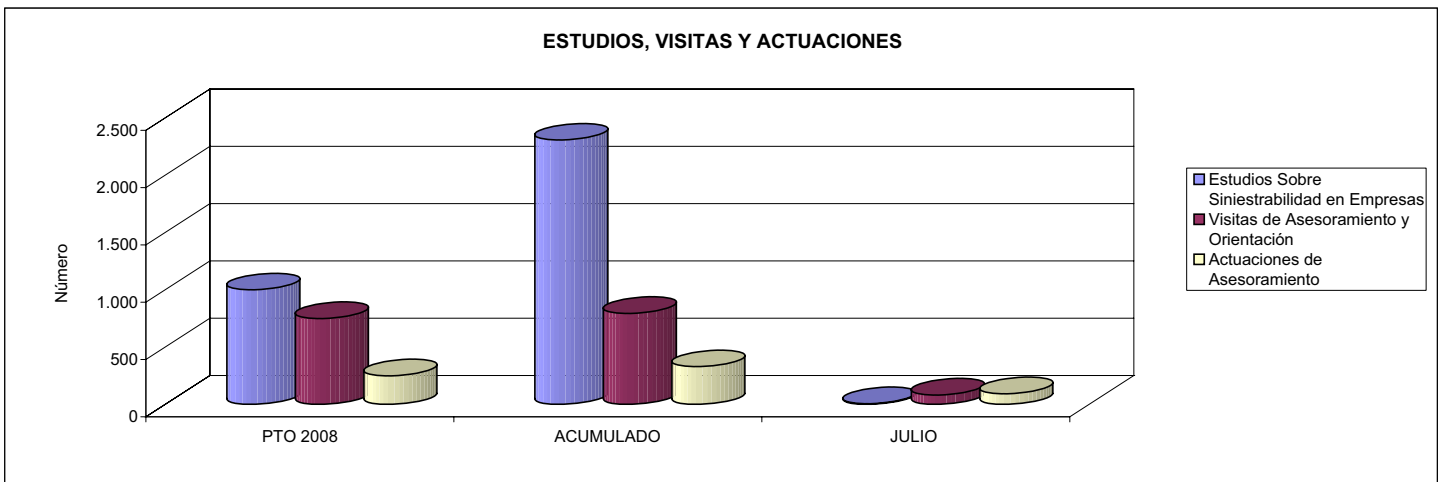

04 REALIZAR CURSILLOS, JORNADAS, SEMINARIOS EN NÚMERO DE  
07 REALIZAR CAMPAÑAS DE SENSIBILIZACIÓN Y EDUCACIÓN EN NÚMERO DE  
09 REALIZAR CAMPAÑAS DE DIVULGACIÓN EN NÚMERO DE

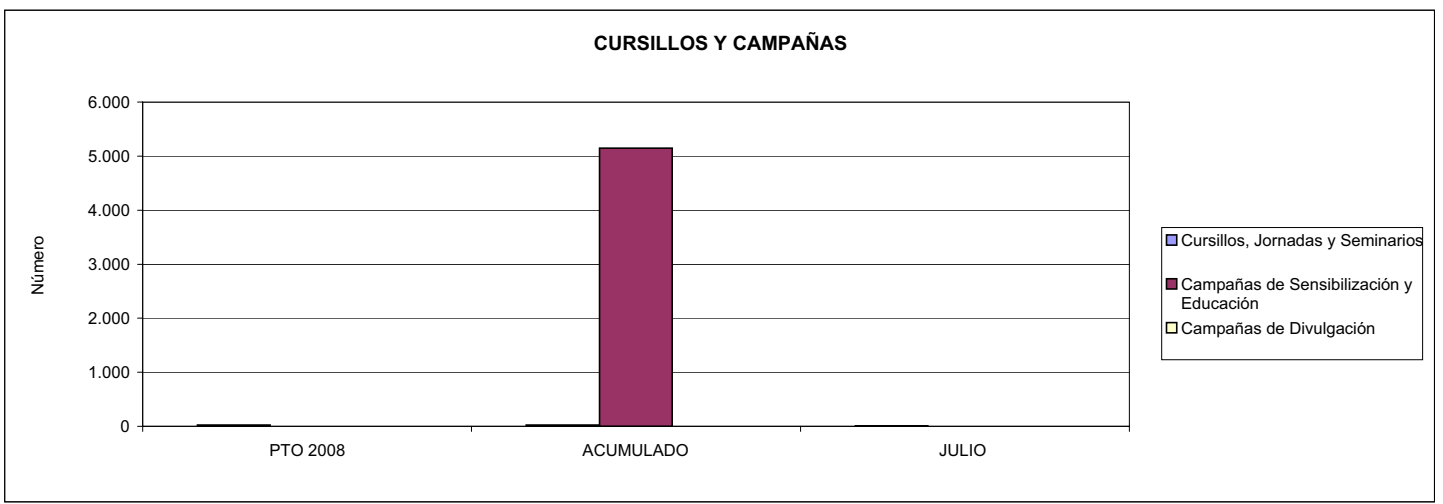



276 EGARSAT		Area 4	
		G.P. 43	Programa 64
PROGRAMA: ADMINISTRACIÓN DEL PATRIMONIO			
<b>ACTIVIDADES</b>			
GESTIONAR Y CONTROLAR LA SITUACIÓN Y VARIACIÓN FINANCIERA Y PATRIMONIAL			
<b>OBJETIVOS</b>			
CL	DENOMINACIÓN	Presupuesto 2008	
02	OBTENER UN % DE RENTABILIDAD MEDIA DE LA CARTERA DEL	4,20	2,18
09	OBTENER UN % DE EXCEDENTE DE GESTIÓN SOBRE CUOTAS DEL	17,80	-25,47
<b>MEDIOS HUMANOS Y FINANCIEROS</b>			
CL	MEDIOS	Presupuesto 2008	
10	NÚMERO DE PERSONAS	0	0
	EN MILES DE EUROS		
14	Transferencias	20,00	0,00
16	TOTAL OPERACIONES NO FINANCIERAS	20,00	0,00
17	TOTAL OPERACIONES FINANCIERAS	43.301,40	0,00
18	TOTAL GASTOS DEL PROGRAMA	43.321,40	0,00
<b>INDICADORES PARA EL SEGUIMIENTO DE OBJETIVOS</b>			
CL	DENOMINACIÓN	Presupuesto 2008	
24	IMPORTE MEDIO DE LA CARTERA DE VALORES (EN MILES DE EUROS)	20.800,00	19.568,00
25	RENDIMIENTO NETO EN EL PERÍODO DE LA CARTERA DE VALORES (EN MILES DE EUROS)	874,00	426,45
40	EXCEDENTE DE GESTIÓN EN EL PERÍODO(EN MILES DE EUROS)	43.795,07	-20.072,46
41	RECAUDACIÓN POR CUOTAS EN EL PERÍODO(EN MILES DE EUROS)	245.973,78	78.810,68



276 EGARSAT		Area 4	
		G.P. 45	Programa 91
PROGRAMA: DIRECCIÓN Y SERVICIOS GENERALES		RESPONSABLE:	
<b>ACTIVIDADES</b>			
DIRIGIR, COORDINAR Y APOYAR LAS ACTIVIDADES DE LA ENTIDAD INSPECCIONAR LOS CENTROS Y SERVICIOS PROPIOS Y CONCERTADOS GESTIONAR Y COORDINAR LA POLÍTICA DE PERSONAL, SUMINISTROS Y MANTENIMIENTO ELABORAR Y GESTIONAR LOS PRESUPUESTOS			
<b>OBJETIVOS</b>			
CL	DENOMINACIÓN	Presupuesto 2008	
01	CONSEGUIR QUE EL ABSENTISMO S/JORNADAS TOTALES NO EXCEDA EL %	5,00	5,82
08	CONSEGUIR QUE EL COSTE DE LOS SERVICIOS S/CUOTAS NO REBASE EL %	19,69	38,73
09	CONSEGUIR UN COSTE DE LOS SERVICIO POR TRABAJADOR PROTEGIDO, EN EUROS, DE	128,35	89,84
<b>MEDIOS HUMANOS Y FINANCIEROS</b>			
CL	MEDIOS	Presupuesto 2008	
10	NÚMERO DE PERSONAS	169	101
	EN MILES DE EUROS		
11	Gastos de personal	6.366,42	2.824,18
12	Otros gastos de funcionamiento	6.726,88	4.408,08
13	TOTAL COSTE DE LOS SERVICIOS	13.093,30	7.232,26
14	Transferencias	31,00	4,38
15	Inversiones	916,45	663,02
16	TOTAL OPERACIONES NO FINANCIERAS	14.040,75	7.899,66
17	TOTAL OPERACIONES FINANCIERAS	1.509,34	318,51
18	TOTAL GASTOS DEL PROGRAMA	15.550,09	8.218,17
<b>INDICADORES PARA EL SEGUIMIENTO DE OBJETIVOS</b>			
CL	DENOMINACIÓN	Presupuesto 2008	
25	NÚMERO DE JORNADAS LABORALES DE TODO EL PERSONAL DE LA ENTIDAD	121.488	68.059
26	NÚMERO DE JORNADAS LABORALES PERDIDAS DE TODO EL PERSONAL DE LA ENTIDAD	6.074	3.963
40	IMPORTE TOTAL DEL COSTE DE LOS SERVICIOS DE LA ENTIDAD (EN MILES DE EUROS)	48.426,74	30.524,16
41	RECAUDACIÓN POR CUOTAS (EN MILES DE EUROS)	245.973,78	78.810,68
42	POBLACIÓN LABORAL PROTEGIDA AL FINAL DEL PERÍODO	377.306	339.743



276 EGARSAT

ÁREA 4 "TESORERÍA, INFORMÁTICA Y OTROS SERVICIOS FUNCIONALES"

OBJETIVOS DEL PROGRAMA 4364 "ADMINISTRACIÓN DEL PATRIMONIO"

02 OBTENER UN % DE RENTABILIDAD MEDIA DE LA CARTERA

09 OBTENER UN % DE EXCEDENTE DE GESTIÓN SOBRE CUOTAS DEL

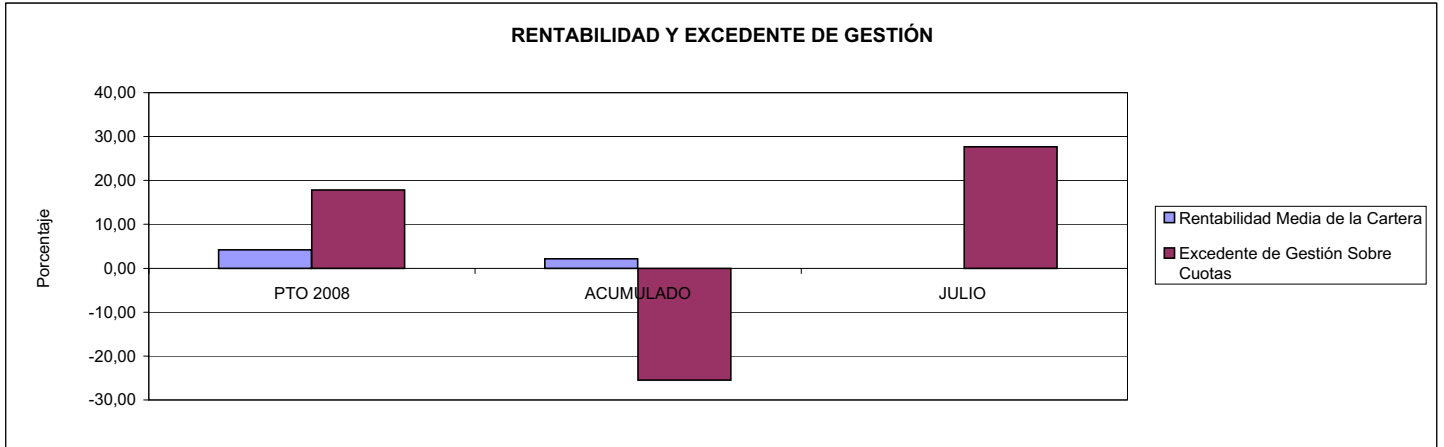

276 EGARSAT

ÁREA 4 "TESORERÍA, INFORMÁTICA Y OTROS SERVICIOS FUNCIONALES"

OBJETIVOS DEL PROGRAMA 4591 "DIRECCIÓN Y SERVICIOS GENERALES"

01 CONSEGUIR QUE EL ABSENTISMO S/JORNADAS DE TRABAJO NO EXCEDA EL %

08 CONSEGUIR QUE EL COSTE DEL SERVICIO S/CUOTAS NO REBASE EL %

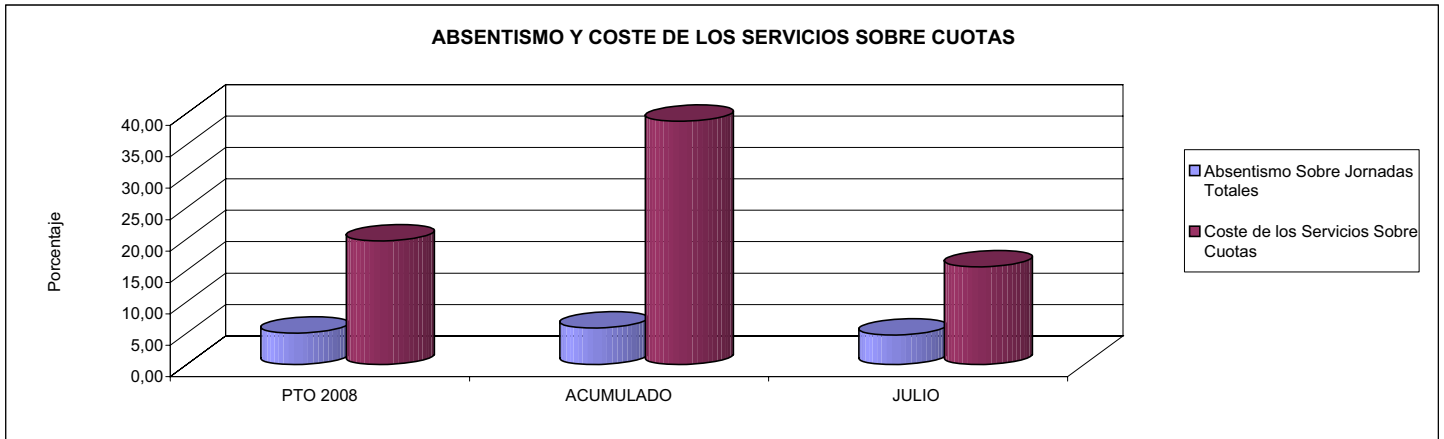

09 CONSEGUIR UN COSTE DE LOS SERVICIOS POR TRABAJADOR PROTEGIDO, EN EUROS, DE

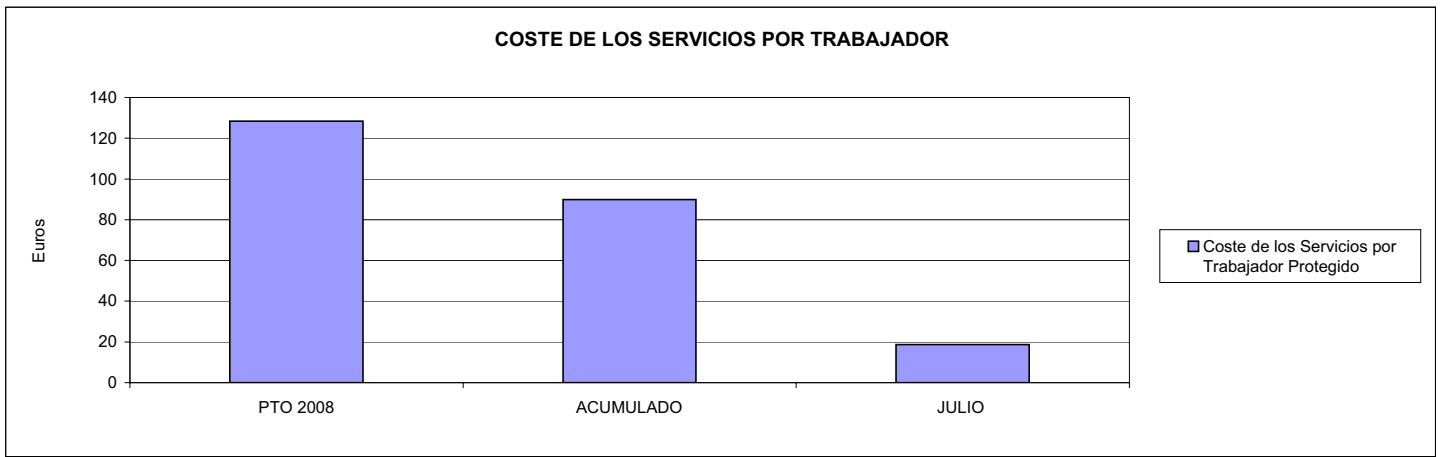





291 CENTRO EUSKADI		Area 2	
		G.P. 21	Programa 22
PROGRAMA: MEDICINA AMBULATORIA DE MUTUAS DE ACCIDENTES DE TRABAJO			
<b>ACTIVIDADES</b>			
GESTIÓN DE LA ASISTENCIA SANITARIA EN RÉGIMEN AMBULATORIO EN CENTROS PROPIOS DE LAS MUTUAS Y EN SUS CENTROS MANCOMUNADOS CONTROL DE LA ASISTENCIA SANITARIA PRESTADA CON MEDIOS AJENOS CREACIÓN, ADAPTACIÓN Y MEJORA DE CENTROS PROPIOS DE LAS MUTUAS Y DE SUS CENTROS MANCOMUNADOS			
<b>OBJETIVOS</b>			
CL	DENOMINACIÓN	Presupuesto 2008	
02	ATENDER UN PORCENTAJE DE PACIENTES CON MEDIOS PROPIOS DE	100,00	100,00
03	ATENDER UN NÚMERO DE PACIENTES DE	24.591	15.154
<b>MEDIOS HUMANOS Y FINANCIEROS</b>			
CL	MEDIOS	Presupuesto 2008	
10	NÚMERO DE PERSONAS	33	43
	EN MILES DE EUROS		
11	Gastos de personal	1.066,70	620,85
12	Otros gastos de funcionamiento	1.041,74	593,90
13	TOTAL COSTE DE LOS SERVICIOS	2.108,44	1.214,75
15	Inversiones	59,00	15,01
16	TOTAL OPERACIONES NO FINANCIERAS	2.167,44	1.229,76
18	TOTAL GASTOS DEL PROGRAMA	2.167,44	1.229,76
<b>INDICADORES PARA EL SEGUIMIENTO DE OBJETIVOS</b>			
CL	DENOMINACIÓN	Presupuesto 2008	
19	NÚMERO DE CONSULTAS NUEVAS CON MEDIOS PROPIOS	15.683	9.251
20	NÚMERO DE CONSULTAS SUCESIVAS CON MEDIOS PROPIOS	40.548	28.900
22	NÚMERO DE PACIENTES ATENDIDOS CON MEDIOS PROPIOS	24.591	15.154





291 CENTRO EUSKADI  
ÁREA 2 "ASISTENCIA SANITARIA"  
OBJETIVOS DEL PROGRAMA 2122 "GESTIÓN AMBULATORIA"

02 ATENDER UN PORCENTAJE DE PACIENTES CON MEDIOS PROPIOS

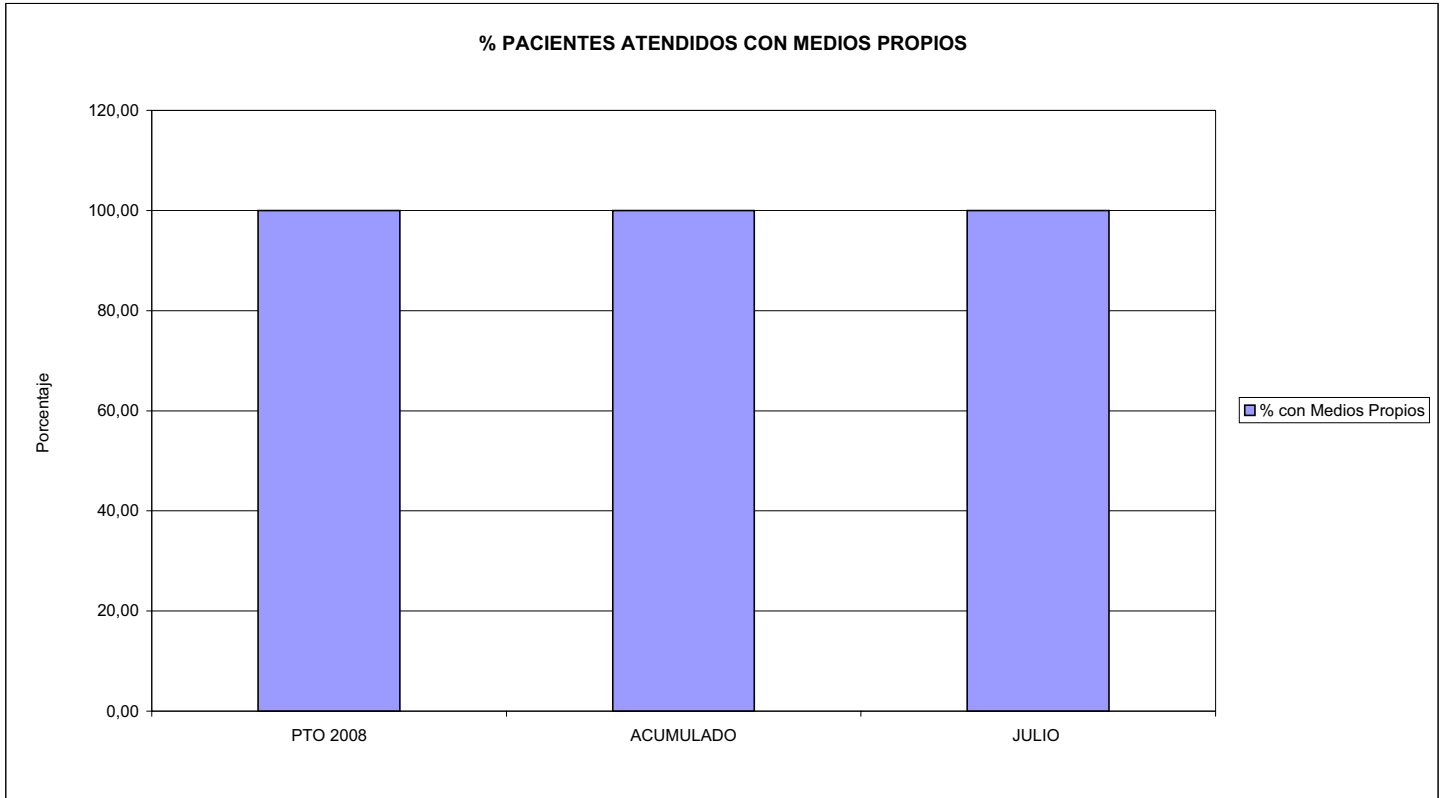

03 PACIENTES ATENDIDOS CON MEDIOS PROPIOS

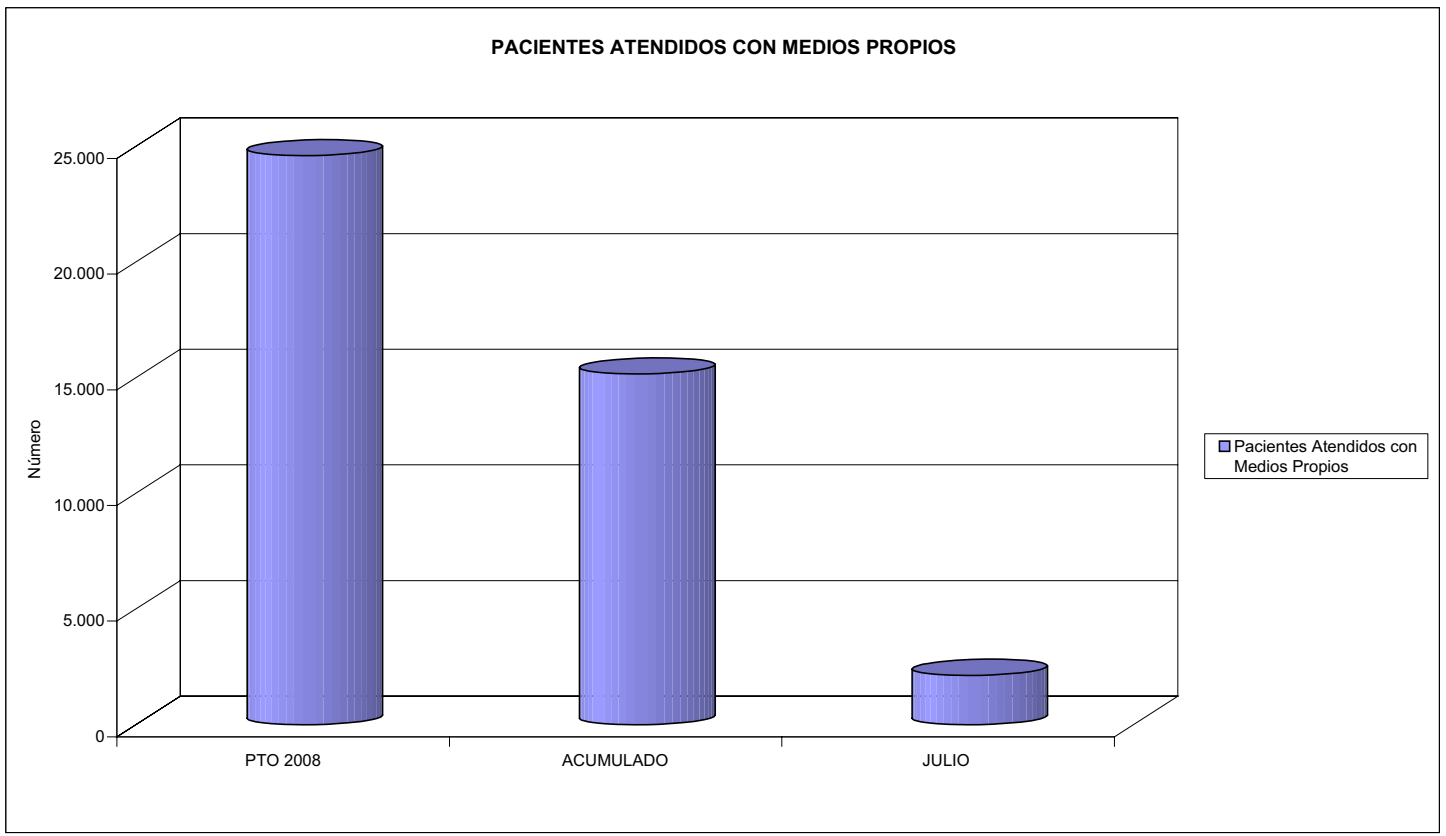



291 CENTRO EUSKADI		Area 2	
		G.P. 22	Programa 24
PROGRAMA: MEDICINA HOSPITALARIA DE MUTUAS DE ACCIDENTES DE TRABAJO		RESPONSABLE:	
<b>ACTIVIDADES</b>			
GESTIÓN DE LA ASISTENCIA SANITARIA EN RÉGIMEN HOSPITALARIO EN CENTROS PROPIOS DE LAS MUTUAS Y EN SUS CENTROS MANCOMUNADOS CONTROL DE LA ASISTENCIA SANITARIA PRESTADA CON MEDIOS AJENOS CREACIÓN, ADAPTACIÓN Y MEJORA DE CENTROS PROPIOS DE LAS MUTUAS Y DE SUS CENTROS MANCOMUNADOS			
<b>OBJETIVOS</b>			
CL	DENOMINACIÓN	Presupuesto 2008	
01	OBTENER UN PORCENTAJE DE OCUPACIÓN EN CENTROS PROPIOS DEL	50,75	47,50
02	CONSEGUIR UNA ESTANCIA MEDIA EN CENTROS PROPIOS DE	2,86	2,60
03	CONSEGUIR UN COSTE MEDIO EN EUROS POR ESTANCIA EN CENTROS PROPIOS DE	449,12	486,02
<b>MEDIOS HUMANOS Y FINANCIEROS</b>			
CL	MEDIOS	Presupuesto 2008	
10	NÚMERO DE PERSONAS	43	49
	EN MILES DE EUROS		
11	Gastos de personal	2.081,46	1.139,06
12	Otros gastos de funcionamiento	2.123,64	1.586,45
13	TOTAL COSTE DE LOS SERVICIOS	4.205,10	2.725,51
15	Inversiones	305,28	96,80
16	TOTAL OPERACIONES NO FINANCIERAS	4.510,38	2.822,31
18	TOTAL GASTOS DEL PROGRAMA	4.510,38	2.822,31
<b>INDICADORES PARA EL SEGUIMIENTO DE OBJETIVOS</b>			
CL	DENOMINACIÓN	Presupuesto 2008	
19	NÚMERO DE CAMAS DE CLINICA PROPIAS INSTALADAS	44	44
22	NÚMERO TOTAL DE CAMAS HOSPITALARIAS PROPIAS INSTALADAS	44	44
23	NÚMERO DE ESTANCIAS PROPIAS CAUSADAS EN EL PERÍODO	8.150	4.452
24	NÚMERO DE ESTANCIAS PROPIAS POSIBLES EN EL PERÍODO	16.060	9.372
25	NÚMERO DE INGRESOS DEL PERÍODO EN CENTROS PROPIOS	2.848	1.712
26	COSTE DE ASISTENCIA HOSPITALARIA CON MEDIOS PROPIOS (EN MILES DE EUROS)	3.660,30	2.163,76



291 CENTRO EUSKADI  
ÁREA 2 "ASISTENCIA SANITARIA"  
OBJETIVOS DEL PROGRAMA 2224 "MEDICINA HOSPITALARIA"

01 OBTENER UN PORCENTAJE DE OCUPACIÓN EN CENTROS PROPIOS DE

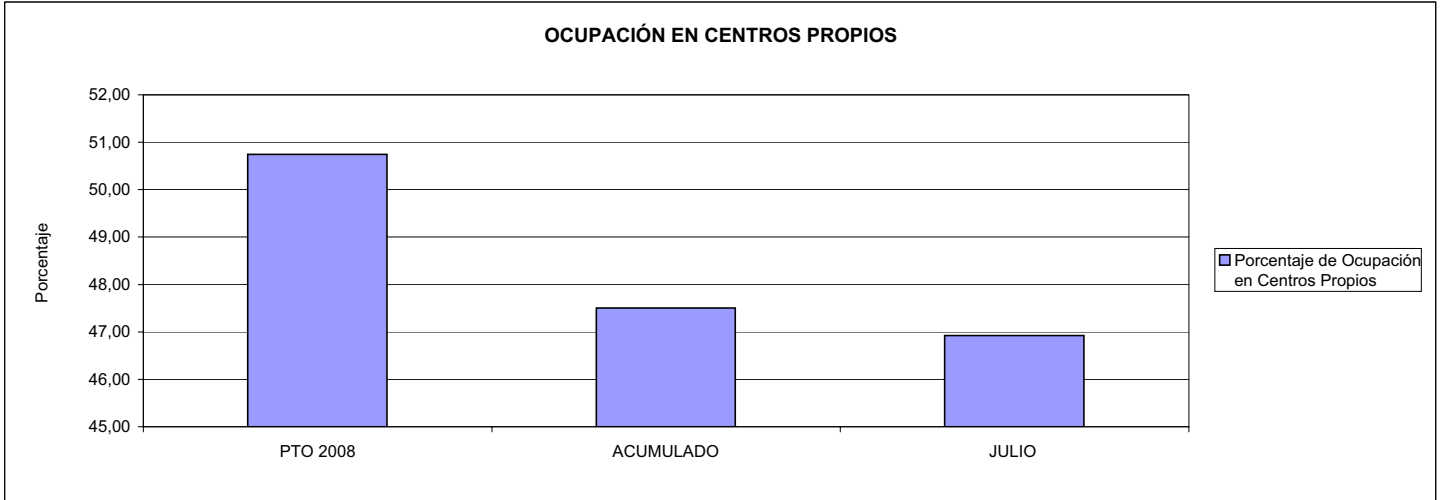

02 CONSEGUIR UNA ESTANCIA MEDIA EN CENTROS PROPIOS

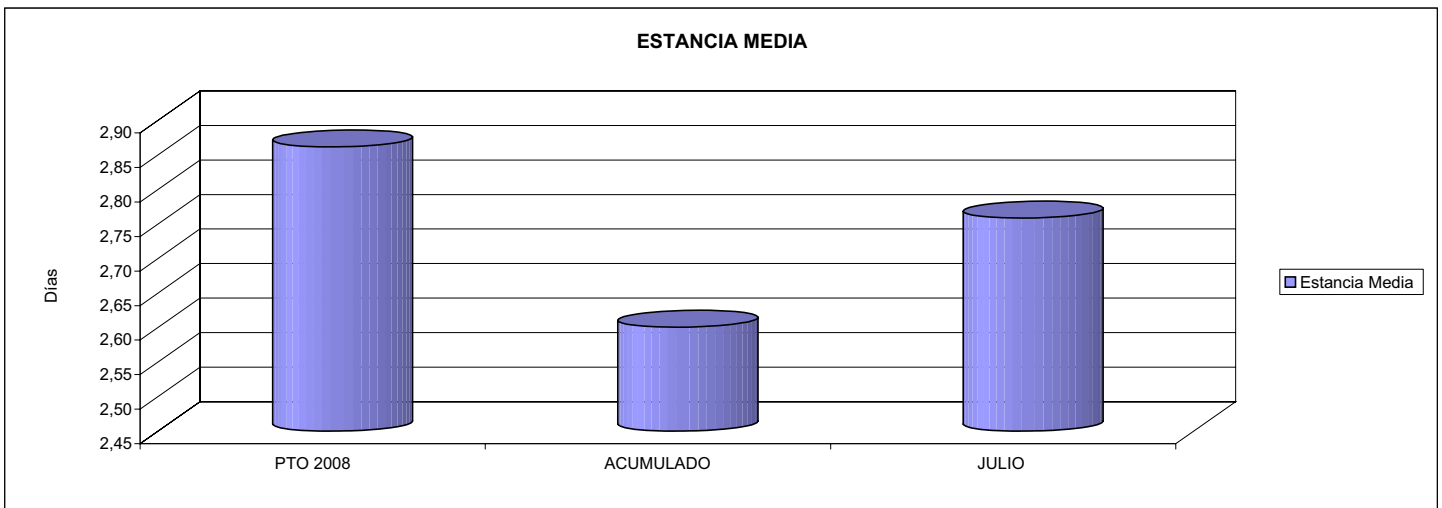

03 CONSEGUIR UN COSTE MEDIO EN € POR ESTANCIA EN CENTROS PROPIOS DE

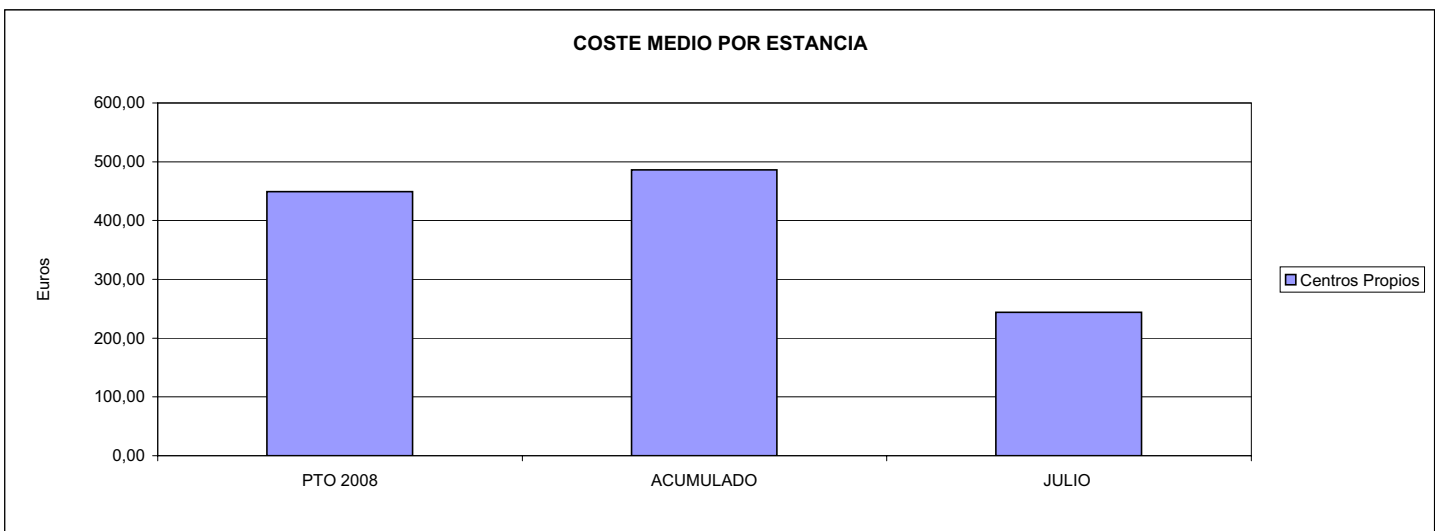



291 CENTRO EUSKADI		Area 4	
		G.P. 43	Programa 64
PROGRAMA: ADMINISTRACIÓN DEL PATRIMONIO			
<b>ACTIVIDADES</b>			
GESTIONAR Y CONTROLAR LA SITUACIÓN Y VARIACIÓN FINANCIERA Y PATRIMONIAL			
<b>OBJETIVOS</b>			
CL	DENOMINACIÓN	Presupuesto 2008	
02	OBTENER UN % DE RENTABILIDAD MEDIA DE LA CARTERA DEL	3,50	3,49
<b>MEDIOS HUMANOS Y FINANCIEROS</b>			
CL	MEDIOS	Presupuesto 2008	
10	NÚMERO DE PERSONAS EN MILES DE EUROS	0	0
17	TOTAL OPERACIONES FINANCIERAS	1.403,85	0,00
18	TOTAL GASTOS DEL PROGRAMA	1.403,85	0,00
<b>INDICADORES PARA EL SEGUIMIENTO DE OBJETIVOS</b>			
CL	DENOMINACIÓN	Presupuesto 2008	
24	IMPORTE MEDIO DE LA CARTERA DE VALORES (EN MILES DE EUROS)	2.860,00	2.940,27
25	RENDIMIENTO NETO EN EL PERÍODO DE LA CARTERA DE VALORES (EN MILES DE EUROS)	100,00	102,59



291 CENTRO EUSKADI		Area 4	
		G.P. 45	Programa 91
PROGRAMA: DIRECCIÓN Y SERVICIOS GENERALES		RESPONSABLE:	
<b>ACTIVIDADES</b>			
DIRIGIR, COORDINAR Y APOYAR LAS ACTIVIDADES DE LA ENTIDAD INSPECCIONAR LOS CENTROS Y SERVICIOS PROPIOS Y CONCERTADOS GESTIONAR Y COORDINAR LA POLÍTICA DE PERSONAL, SUMINISTROS Y MANTENIMIENTO ELABORAR Y GESTIONAR LOS PRESUPUESTOS			
<b>OBJETIVOS</b>			
CL	DENOMINACIÓN	Presupuesto 2008	
01	CONSEGUIR QUE EL ABSENTISMO S/JORNADAS TOTALES NO EXCEDA EL %	5,29	8,98
<b>MEDIOS HUMANOS Y FINANCIEROS</b>			
CL	MEDIOS	Presupuesto 2008	
10	NÚMERO DE PERSONAS	9	8
	EN MILES DE EUROS		
11	Gastos de personal	414,21	196,43
12	Otros gastos de funcionamiento	101,40	75,75
13	TOTAL COSTE DE LOS SERVICIOS	515,61	272,18
15	Inversiones	30,00	2,54
16	TOTAL OPERACIONES NO FINANCIERAS	545,61	274,72
17	TOTAL OPERACIONES FINANCIERAS	18,00	0,00
18	TOTAL GASTOS DEL PROGRAMA	563,61	274,72
<b>INDICADORES PARA EL SEGUIMIENTO DE OBJETIVOS</b>			
CL	DENOMINACIÓN	Presupuesto 2008	
25	NÚMERO DE JORNADAS LABORALES DE TODO EL PERSONAL DE LA ENTIDAD	19.500	11.797
26	NÚMERO DE JORNADAS LABORALES PERDIDAS DE TODO EL PERSONAL DE LA ENTIDAD	1.032	1.059



291 CENTRO EUSKADI

ÁREA 4 "TESORERÍA, INFORMÁTICA Y OTROS SERVICIOS FUNCIONALES"

OBJETIVOS DEL PROGRAMA 4364 "ADMINISTRACIÓN DEL PATRIMONIO"

02 OBTENER UN % DE RENTABILIDAD MEDIA DE LA CARTERA

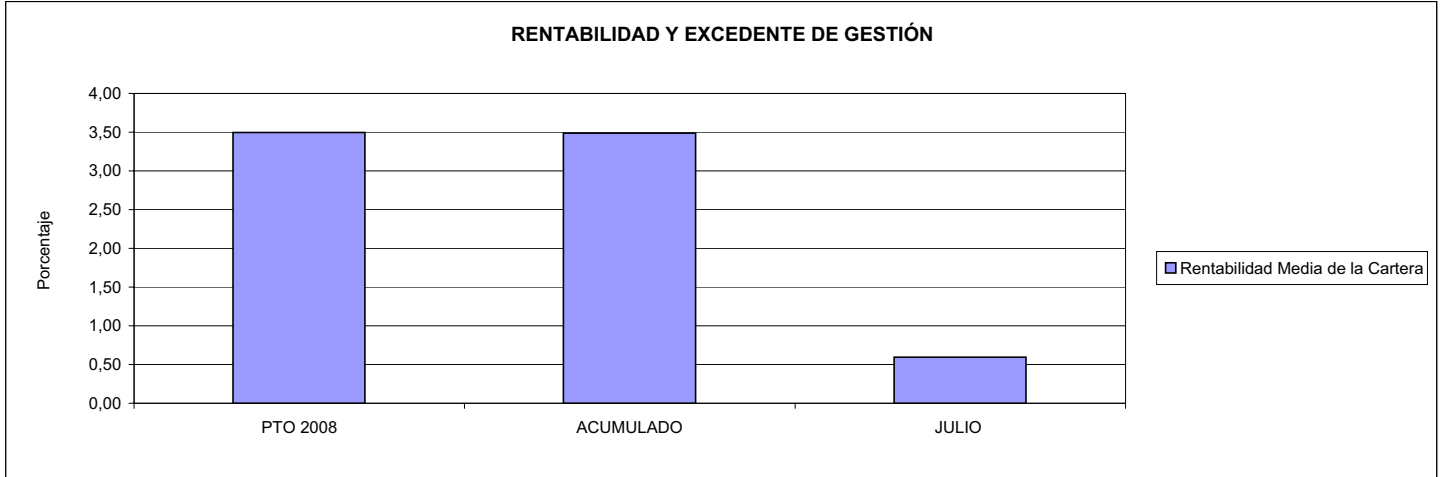

291 CENTRO EUSKADI

ÁREA 4 "TESORERÍA, INFORMÁTICA Y OTROS SERVICIOS FUNCIONALES"

OBJETIVOS DEL PROGRAMA 4591 "DIRECCIÓN Y SERVICIOS GENERALES"

01 CONSEGUIR QUE EL ABSENTISMO S/JORNADAS DE TRABAJO NO EXCEDA EL %

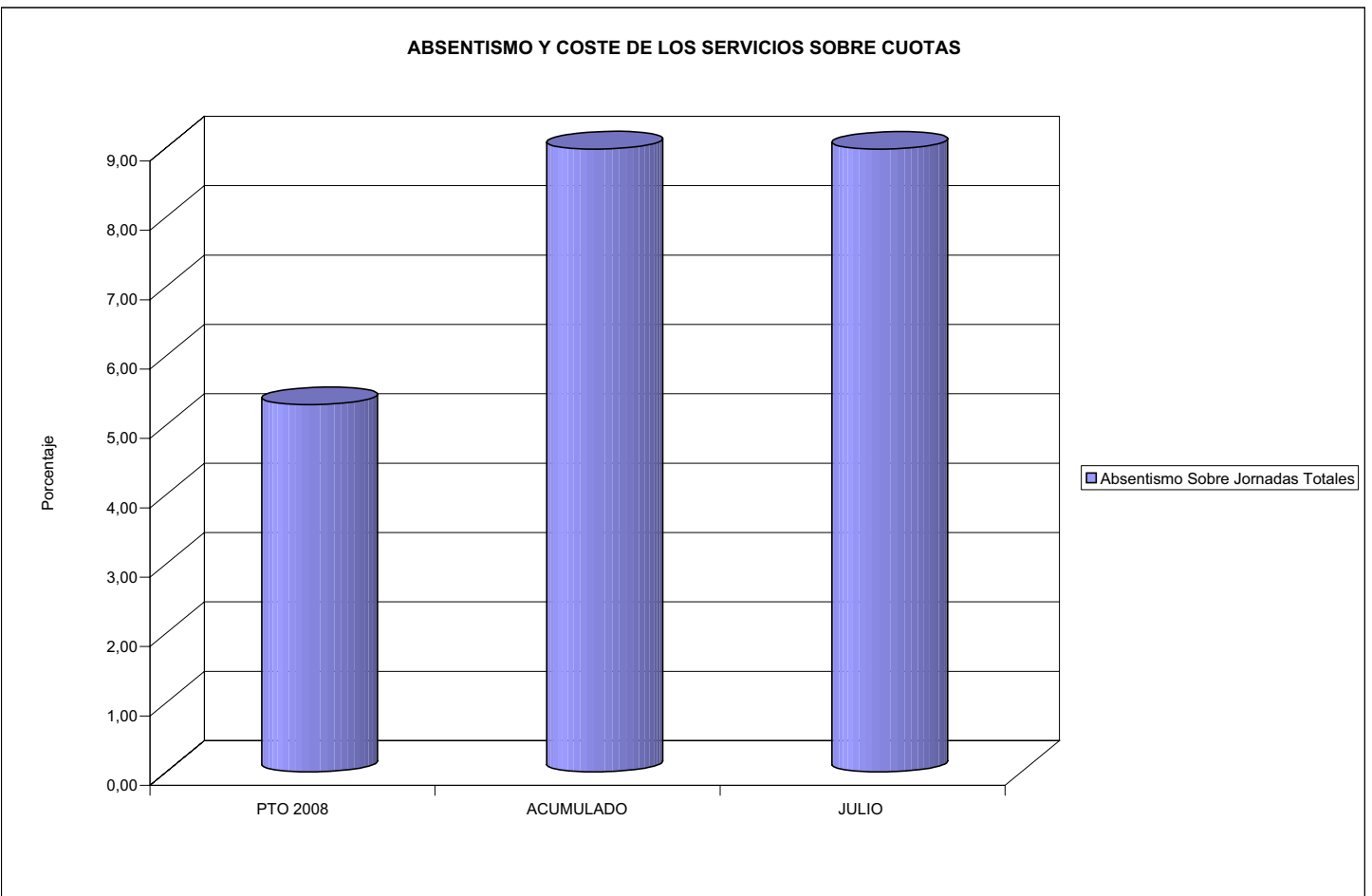





292 CENTRO LEVANTE		Area 2	
		G.P.	Programa
		21	22
PROGRAMA: MEDICINA AMBULATORIA DE MUTUAS DE ACCIDENTES DE TRABAJO			
<b>ACTIVIDADES</b>			
GESTIÓN DE LA ASISTENCIA SANITARIA EN RÉGIMEN AMBULATORIO EN CENTROS PROPIOS DE LAS MUTUAS Y EN SUS CENTROS MANCOMUNADOS CONTROL DE LA ASISTENCIA SANITARIA PRESTADA CON MEDIOS AJENOS CREACIÓN, ADAPTACIÓN Y MEJORA DE CENTROS PROPIOS DE LAS MUTUAS Y DE SUS CENTROS MANCOMUNADOS			
<b>OBJETIVOS</b>			
CL	DENOMINACIÓN	Presupuesto 2008	
02	ATENDER UN PORCENTAJE DE PACIENTES CON MEDIOS PROPIOS DE	100,00	100,00
03	ATENDER UN NÚMERO DE PACIENTES DE	11.038	8.421
<b>MEDIOS HUMANOS Y FINANCIEROS</b>			
CL	MEDIOS	Presupuesto 2008	
10	NÚMERO DE PERSONAS	27	27
	EN MILES DE EUROS		
11	Gastos de personal	928,55	10,94
12	Otros gastos de funcionamiento	462,27	274,88
13	TOTAL COSTE DE LOS SERVICIOS	1.390,82	285,82
15	Inversiones	110,91	8,46
16	TOTAL OPERACIONES NO FINANCIERAS	1.501,73	294,28
18	TOTAL GASTOS DEL PROGRAMA	1.501,73	294,28
<b>INDICADORES PARA EL SEGUIMIENTO DE OBJETIVOS</b>			
CL	DENOMINACIÓN	Presupuesto 2008	
19	NÚMERO DE CONSULTAS NUEVAS CON MEDIOS PROPIOS	4.999	2.053
20	NÚMERO DE CONSULTAS SUCESIVAS CON MEDIOS PROPIOS	28.337	16.417
22	NÚMERO DE PACIENTES ATENDIDOS CON MEDIOS PROPIOS	11.038	8.421





292 CENTRO LEVANTE

ÁREA 2 "ASISTENCIA SANITARIA"

OBJETIVOS DEL PROGRAMA 2122 "GESTIÓN AMBULATORIA"

02 ATENDER UN PORCENTAJE DE PACIENTES CON MEDIOS PROPIOS

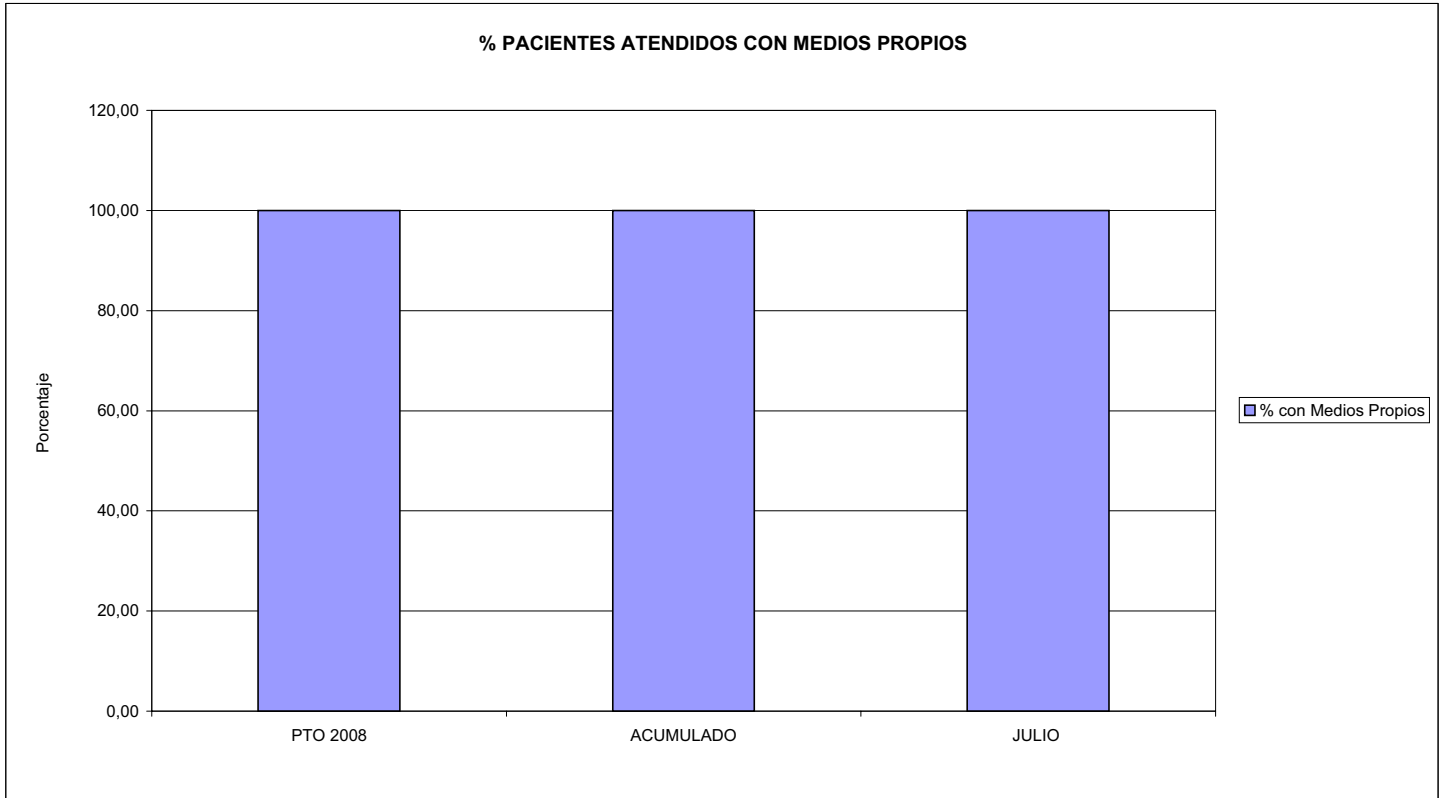

03 PACIENTES ATENDIDOS CON MEDIOS PROPIOS

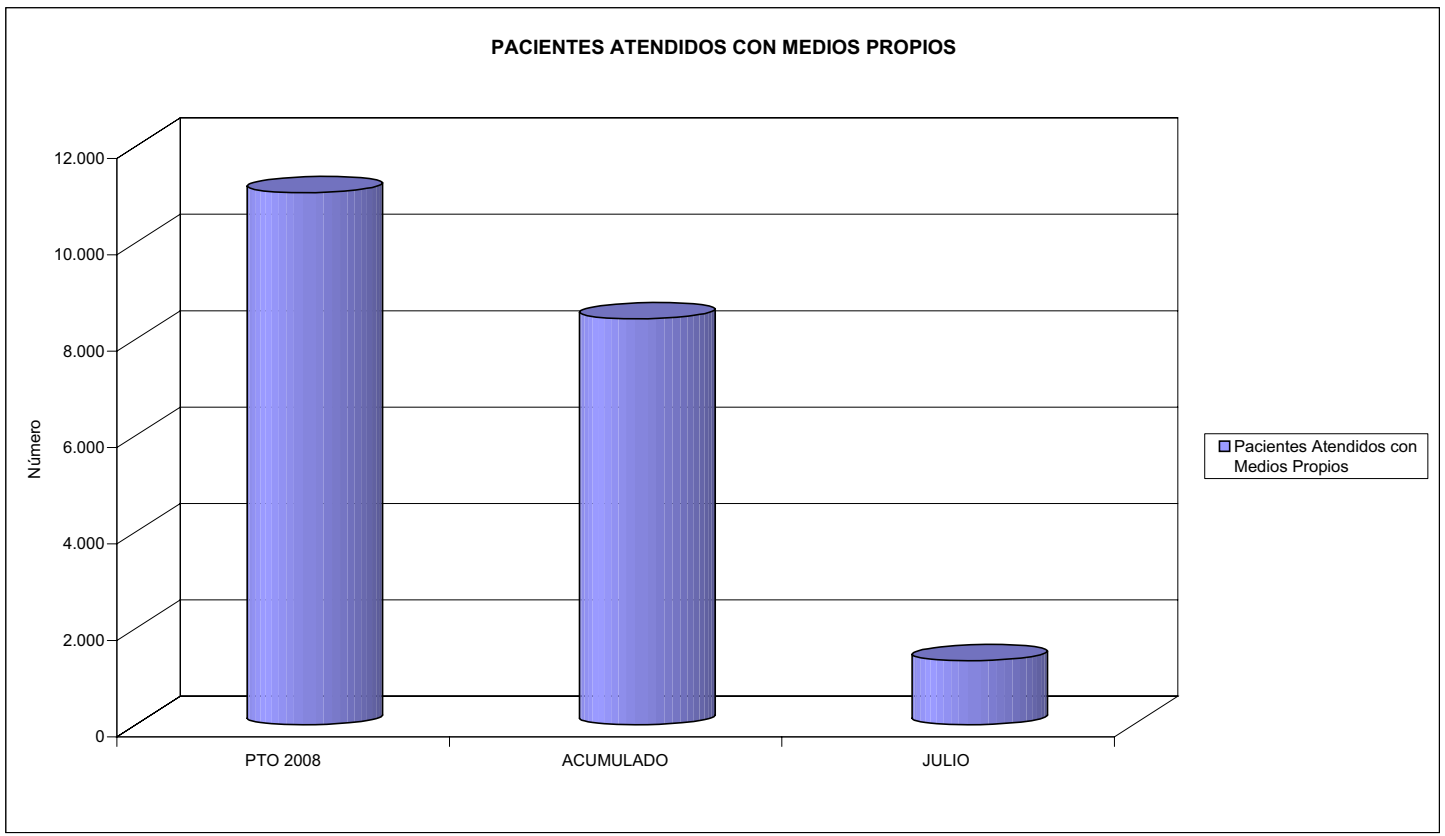



292 CENTRO LEVANTE		Area 2	
		G.P. 22	Programa 24
PROGRAMA: MEDICINA HOSPITALARIA DE MUTUAS DE ACCIDENTES DE TRABAJO		RESPONSABLE:	
<b>ACTIVIDADES</b>			
GESTIÓN DE LA ASISTENCIA SANITARIA EN RÉGIMEN HOSPITALARIO EN CENTROS PROPIOS DE LAS MUTUAS Y EN SUS CENTROS MANCOMUNADOS CONTROL DE LA ASISTENCIA SANITARIA PRESTADA CON MEDIOS AJENOS CREACIÓN, ADAPTACIÓN Y MEJORA DE CENTROS PROPIOS DE LAS MUTUAS Y DE SUS CENTROS MANCOMUNADOS			
<b>OBJETIVOS</b>			
CL	DENOMINACIÓN	Presupuesto 2008	
01	OBTENER UN PORCENTAJE DE OCUPACIÓN EN CENTROS PROPIOS DEL	62,32	49,12
02	CONSEGUIR UNA ESTANCIA MEDIA EN CENTROS PROPIOS DE	6,64	5,05
03	CONSEGUIR UN COSTE MEDIO EN EUROS POR ESTANCIA EN CENTROS PROPIOS DE	272,37	378,37
<b>MEDIOS HUMANOS Y FINANCIEROS</b>			
CL	MEDIOS	Presupuesto 2008	
10	NÚMERO DE PERSONAS	204	268
	EN MILES DE EUROS		
11	Gastos de personal	6.554,45	103,15
12	Otros gastos de funcionamiento	9.409,72	5.288,56
13	TOTAL COSTE DE LOS SERVICIOS	15.964,17	5.391,71
15	Inversiones	706,38	386,50
16	TOTAL OPERACIONES NO FINANCIERAS	16.670,55	5.778,21
18	TOTAL GASTOS DEL PROGRAMA	16.670,55	5.778,21
<b>INDICADORES PARA EL SEGUIMIENTO DE OBJETIVOS</b>			
CL	DENOMINACIÓN	Presupuesto 2008	
19	NÚMERO DE CAMAS DE CLINICA PROPIAS INSTALADAS	224	224
20	NÚMERO DE CAMAS DE U.V.I. PROPIAS INSTALADAS	6	6
22	NÚMERO TOTAL DE CAMAS HOSPITALARIAS PROPIAS INSTALADAS	230	230
23	NÚMERO DE ESTANCIAS PROPIAS CAUSADAS EN EL PERÍODO	52.315	20.675
24	NÚMERO DE ESTANCIAS PROPIAS POSIBLES EN EL PERÍODO	83.950	42.094
25	NÚMERO DE INGRESOS DEL PERÍODO EN CENTROS PROPIOS	7.875	4.094
26	COSTE DE ASISTENCIA HOSPITALARIA CON MEDIOS PROPIOS (EN MILES DE EUROS)	14.249,15	7.822,74



292 CENTRO LEVANTE

ÁREA 2 "ASISTENCIA SANITARIA"

OBJETIVOS DEL PROGRAMA 2224 "MEDICINA HOSPITALARIA"

01 OBTENER UN PORCENTAJE DE OCUPACIÓN EN CENTROS PROPIOS DE

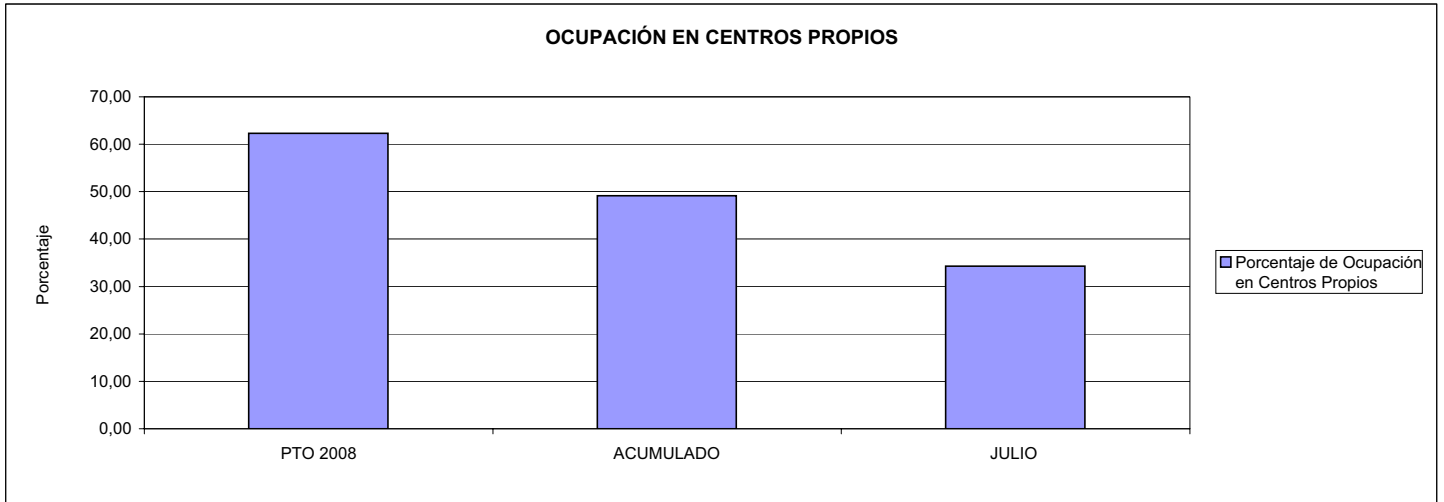

02 CONSEGUIR UNA ESTANCIA MEDIA EN CENTROS PROPIOS

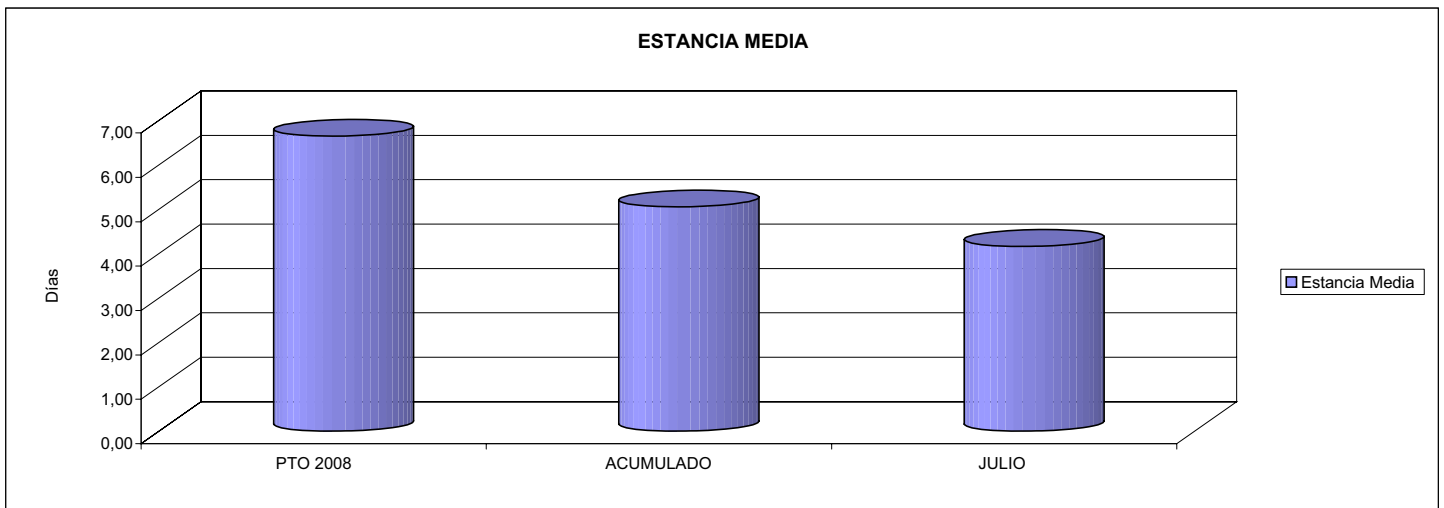

03 CONSEGUIR UN COSTE MEDIO EN € POR ESTANCIA EN CENTROS PROPIOS DE

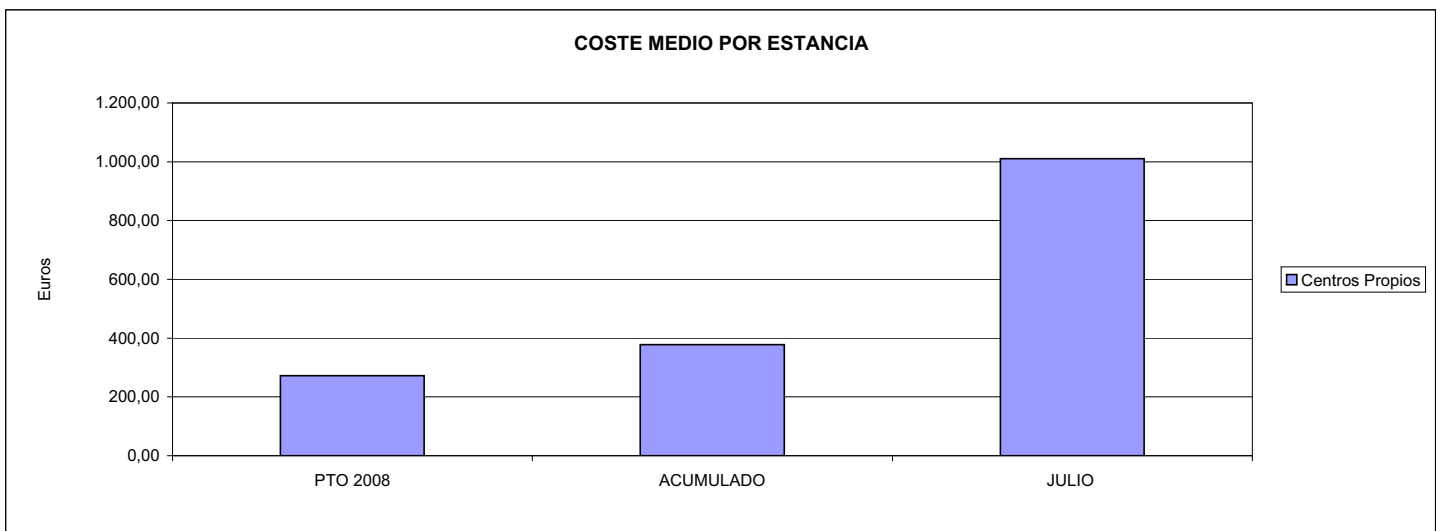



292 CENTRO LEVANTE		Area 4	
		G.P. 43	Programa 64
PROGRAMA: ADMINISTRACIÓN DEL PATRIMONIO			
<b>ACTIVIDADES</b>			
GESTIONAR Y CONTROLAR LA SITUACIÓN Y VARIACIÓN FINANCIERA Y PATRIMONIAL			
<b>OBJETIVOS</b>			
CL	DENOMINACIÓN	Presupuesto 2008	
02	OBTENER UN % DE RENTABILIDAD MEDIA DE LA CARTERA DEL	2,00	2,08
<b>MEDIOS HUMANOS Y FINANCIEROS</b>			
CL	MEDIOS	Presupuesto 2008	
10	NÚMERO DE PERSONAS EN MILES DE EUROS	0	0
17	TOTAL OPERACIONES FINANCIERAS	7.483,85	0,00
18	TOTAL GASTOS DEL PROGRAMA	7.483,85	0,00
<b>INDICADORES PARA EL SEGUIMIENTO DE OBJETIVOS</b>			
CL	DENOMINACIÓN	Presupuesto 2008	
24	IMPORTE MEDIO DE LA CARTERA DE VALORES (EN MILES DE EUROS)	1.297,60	797,74
25	RENDIMIENTO NETO EN EL PERÍODO DE LA CARTERA DE VALORES (EN MILES DE EUROS)	25,95	16,58



292 CENTRO LEVANTE		Area 4	
		G.P. 45	Programa 91
PROGRAMA: DIRECCIÓN Y SERVICIOS GENERALES		RESPONSABLE:	
<b>ACTIVIDADES</b>			
DIRIGIR, COORDINAR Y APOYAR LAS ACTIVIDADES DE LA ENTIDAD INSPECCIONAR LOS CENTROS Y SERVICIOS PROPIOS Y CONCERTADOS GESTIONAR Y COORDINAR LA POLÍTICA DE PERSONAL, SUMINISTROS Y MANTENIMIENTO ELABORAR Y GESTIONAR LOS PRESUPUESTOS			
<b>OBJETIVOS</b>			
CL	DENOMINACIÓN	Presupuesto 2008	
01	CONSEGUIR QUE EL ABSENTISMO S/JORNADAS TOTALES NO EXCEDA EL %	8,00	9,05
<b>MEDIOS HUMANOS Y FINANCIEROS</b>			
CL	MEDIOS	Presupuesto 2008	
10	NÚMERO DE PERSONAS	18	16
	EN MILES DE EUROS		
11	Gastos de personal	817,28	24,80
12	Otros gastos de funcionamiento	648,93	488,67
13	TOTAL COSTE DE LOS SERVICIOS	1.466,21	513,47
15	Inversiones	47,58	0,00
16	TOTAL OPERACIONES NO FINANCIERAS	1.513,79	513,47
17	TOTAL OPERACIONES FINANCIERAS	49,93	0,00
18	TOTAL GASTOS DEL PROGRAMA	1.563,72	513,47
<b>INDICADORES PARA EL SEGUIMIENTO DE OBJETIVOS</b>			
CL	DENOMINACIÓN	Presupuesto 2008	
25	NÚMERO DE JORNADAS LABORALES DE TODO EL PERSONAL DE LA ENTIDAD	89.401	49.275
26	NÚMERO DE JORNADAS LABORALES PERDIDAS DE TODO EL PERSONAL DE LA ENTIDAD	7.152	4.460



292 CENTRO LEVANTE

ÁREA 4 "TESORERÍA, INFORMÁTICA Y OTROS SERVICIOS FUNCIONALES"

OBJETIVOS DEL PROGRAMA 4364 "ADMINISTRACIÓN DEL PATRIMONIO"

02 OBTENER UN % DE RENTABILIDAD MEDIA DE LA CARTERA

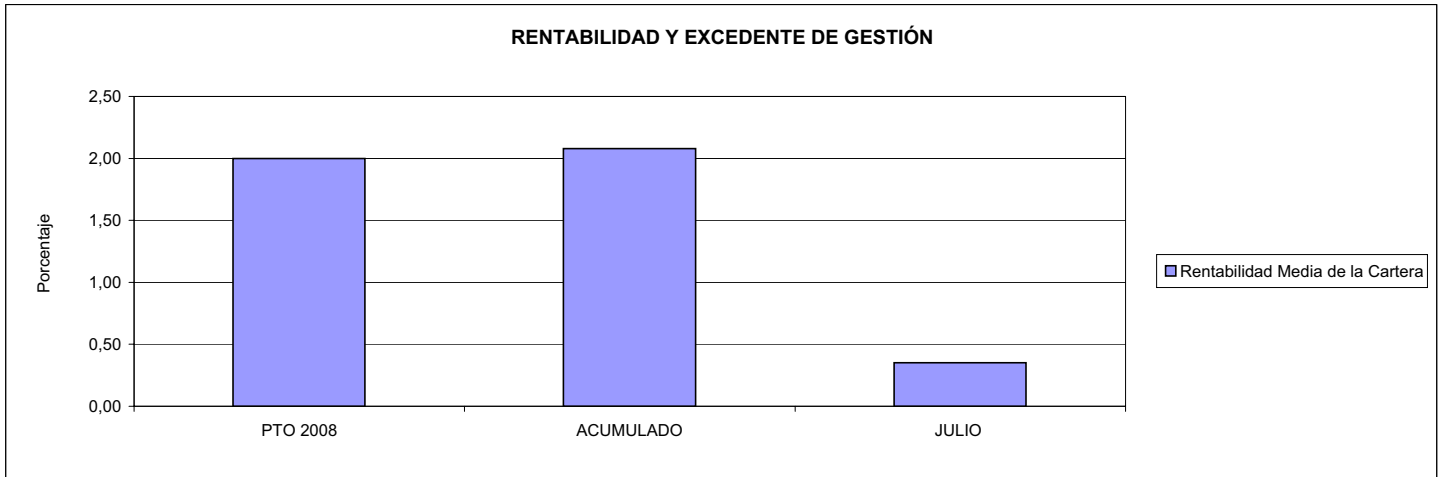

292 CENTRO LEVANTE

ÁREA 4 "TESORERÍA, INFORMÁTICA Y OTROS SERVICIOS FUNCIONALES"

OBJETIVOS DEL PROGRAMA 4591 "DIRECCIÓN Y SERVICIOS GENERALES"

01 CONSEGUIR QUE EL ABSENTISMO S/JORNADAS DE TRABAJO NO EXCEDA EL %

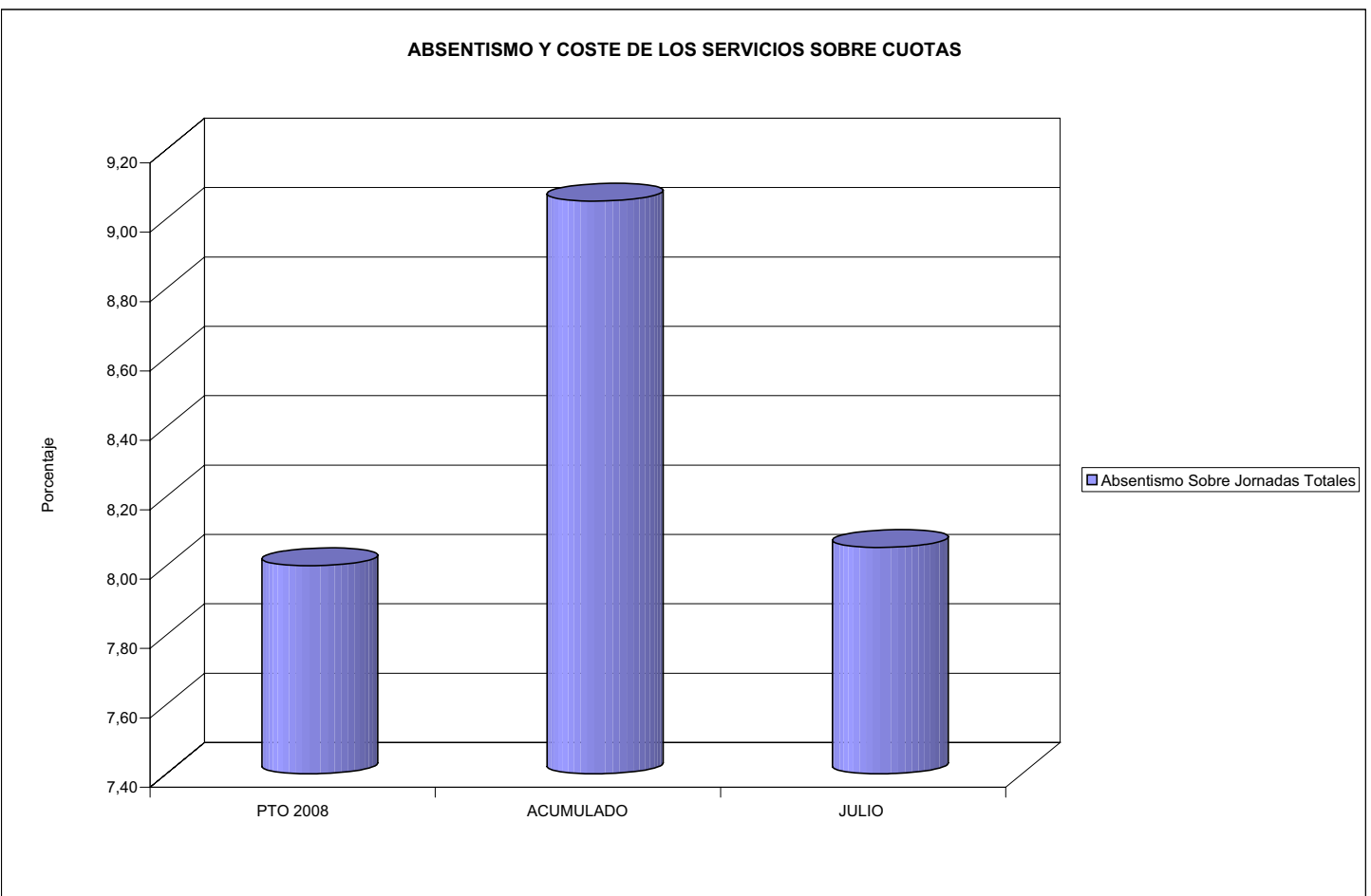





AGREGADO DE MUTUAS		Area 1	
		G.P. 11	Programa 02
PROGRAMA: INCAPACIDAD TEMPORAL Y OTRAS PRESTACIONES		RESPONSABLE:	
ACTIVIDADES			
RECONOCIMIENTO DE PRESTACIONES DE PAGO DIRECTO POR INCAPACIDAD TEMPORAL VIGILANCIA DE LOS RECONOCIMIENTOS EFECTUADOS EN RÉGIMEN DE PAGO DELEGADO VIGILANCIA DEL AGOTAMIENTO DE LOS PLAZOS DE ESTAS PRESTACIONES SEGUIMIENTO DE LA INCAPACIDAD TEMPORAL POR RÉGIMENES Y TIPOS DE PAGO (DIRECTO Y DELEGADO)			
OBJETIVOS			
CL	DENOMINACIÓN	Presupuesto 2008	
01	CONSEGUIR UNA DURACIÓN MEDIAS MÁXIMA, EN DÍAS, DE CADA PROCESO DE	34,30	33,93
02	Nº MÁXIMO DE PROCESOS PENDIENTES DE ALTA POR CADA MIL AFILIADOS AL FINAL DEL PERÍODO DE	15,85	17,81
03	CONSEGUIR UN GASTO DIRECTO MÁXIMO POR AFILIADO DE EUROS	141,04	88,53
04	CONSEGUIR UN NÚM. MEDIO MÁXIMO DE DÍAS INDEMNIZADOS POR CADA PROCESO INDEMNIZADO DE	51,29	53,98
05	CONSEGUIR UN GASTO MÁXIMO POR DÍA INDEMNIZADO DE EUROS	28,23	24,61
06	REALIZAR GASTO DIRECTO MÁXIMO POR PROCESO INDEMNIZADO CON ALTA EN EL PERÍODO DE EUROS	1.447,68	1.328,44
07	REALIZAR UN GASTO TOTAL MÁXIMO POR AFILIADO DE EUROS	157,74	100,64
08	CONSEGUIR UN GASTO TOTAL MÁXIMO POR DÍA INDEMNIZADO DE EUROS	31,57	27,98
09	REALIZAR UN GASTO TOTAL MÁXIMO POR PROCESO INDEMNIZADO DE EUROS	1.619,11	1.510,14
MEDIOS HUMANOS Y FINANCIEROS			
CL	MEDIOS	Presupuesto 2008	
10	NÚMERO DE PERSONAS	2.556	2.176
11	EN MILES DE EUROS		
11	Gastos de personal	96.370,61	58.341,25
12	Otros gastos de funcionamiento	103.421,92	54.635,01
13	TOTAL COSTE DE LOS SERVICIOS	199.792,53	112.976,26
14	Transferencias	4.067.306,21	1.834.249,43
15	Inversiones	2.774,19	218,32
16	TOTAL OPERACIONES NO FINANCIERAS	4.269.872,93	1.947.444,01
17	TOTAL OPERACIONES FINANCIERAS	0,00	139,87
18	TOTAL GASTOS DEL PROGRAMA	4.269.872,93	1.947.583,88
INDICADORES PARA EL SEGUIMIENTO DE OBJETIVOS			
CL	DENOMINACIÓN	Presupuesto 2008	
19	NUM. DE PROCESOS CUYA ALTA SE HAYA PRODUCIDO EN EL PERÍODO	4.563.362	2.579.879
20	Nº DÍAS DE BAJA, DEL PERÍODO O ANTERIORES, PROCESOS CUYA ALTA SE HAYA PROD. EN PERÍODO	156.530.180	87.534.678
21	Nº PROCESOS EN LOS QUE EL ÚLTIMO DÍA DEL PERÍODO EL PACIENTE SE ENCUENTRA EN SIT. DE BAJA	441.777	362.889
22	POBLACIÓN MEDIA PROTEGIDA EL ÚLTIMO DÍA DEL PERÍODO	27.877.259	20.371.959
23	POBLACIÓN MEDIA PROTEGIDA EN EL PERÍODO	27.078.216	20.235.253
24	GASTO DIREC. EN PERÍODO EN CONCEPTO DE INCAP. TEMP.MILES € EXCLUIDAS EMP. COLABORADORAS	3.819.080,00	1.791.495,70
25	NÚMERO DE PROCESOS INICIADOS EN EL PERÍODO	4.953.264	2.772.963
60	NUM. DE PROCESOS INDEMNIZADOS CUYA ALTA SE HAYA PRODUCIDO EN EL PERÍODO	2.535.187	1.369.414
61	Nº DÍAS INDEM. EN EL PERÍODO O ANTERIORES, DE PROC. INDEM, ALTA SE HAYA PROD. EN EL PERÍODO	130.022.208	73.921.113
62	NUM. DE PROCESOS INDEMNIZADOS INICIADOS EN EL PERÍODO	2.634.206	1.383.907
63	NUM. DE DÍAS INDEMNIZADOS EN EL PERÍODO	135.298.958	72.796.027
64	NUM. DE PROCESOS INDEMNIZADOS INICIADOS POR CADA 1000 AFILIADOS	97	68
65	NUM. DE DÍAS INDEMNIZADOS POR CADA AFILIADO	5,00	3,60
66	GASTOS ASOCIADOS GENERADOS EN PERÍODO. (SANITARIOS, DE ADMON Y OTROS GENERALES, MILES €)	452.247,29	245.040,55





AGREGADO DE MUTUAS

ÁREA 1 "PRESTACIONES ECONÓMICAS"

OBJETIVOS DEL PROGRAMA 1102 "INCAPACIDAD TEMPORAL Y OTRAS PRESTACIONES"

01 DURACIÓN MEDIA MÁXIMA DE CADA PROCESO

04 NÚMERO MEDIO MÁXIMO DE DÍAS INDEMNIZADOS POR CADA PROCESO INDEMNIZADO

DURACIÓN POR PROCESO

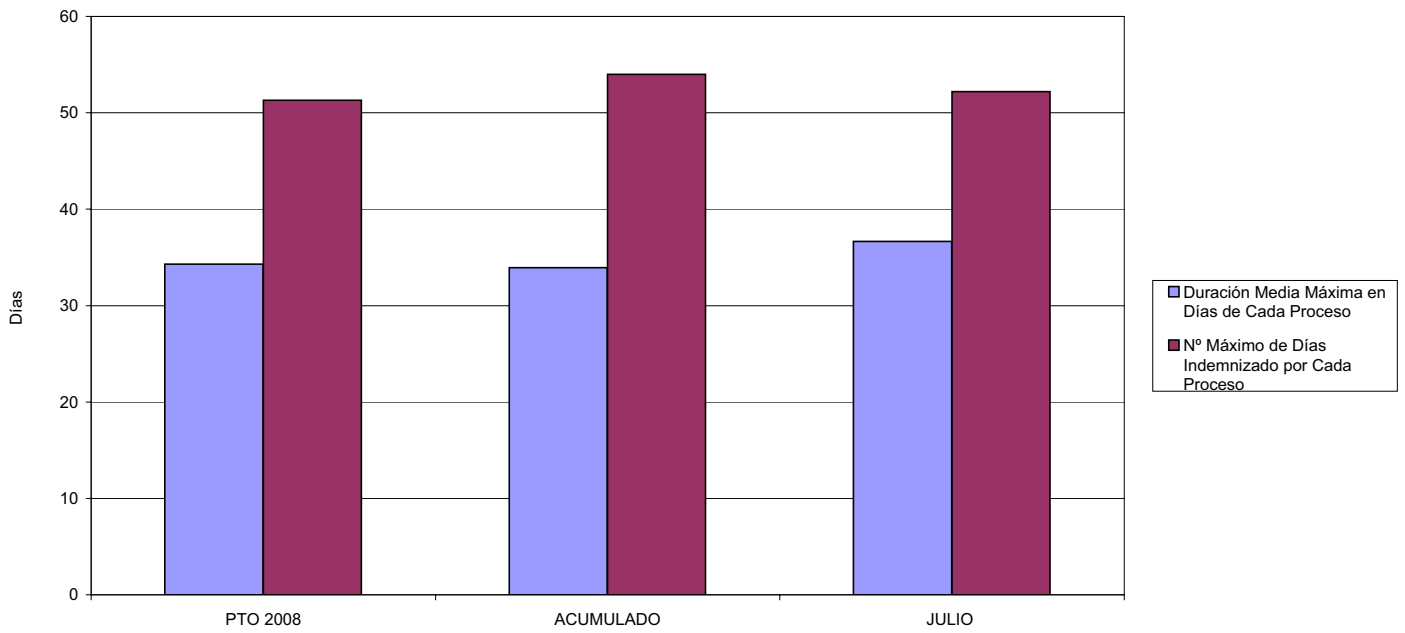

02 NÚM. MÁXIMO DE PROCESOS PENDIENTES DE ALTA POR CADA MIL AFILIADOS AL FINAL DEL PERÍODO

PROCESOS PENDIENTES DE ALTA POR CADA MIL AFILIADOS

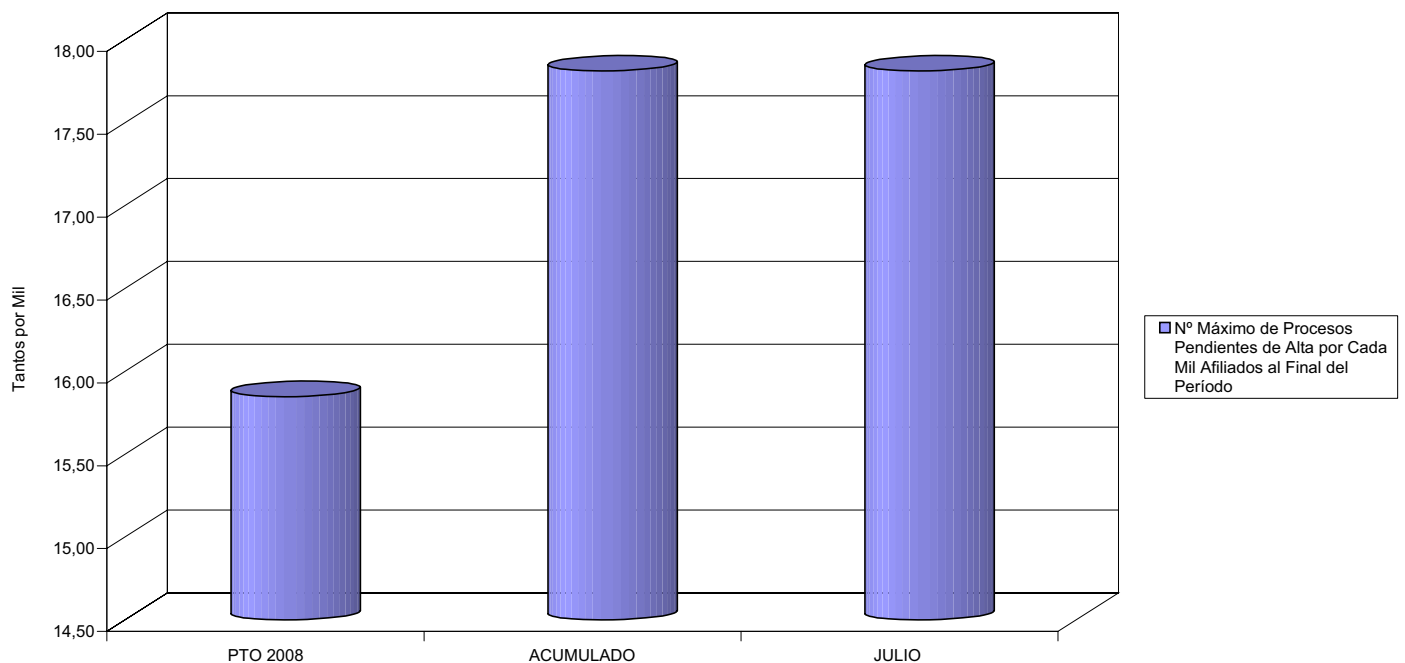



AGREGADO DE MUTUAS

ÁREA 1 "PRESTACIONES ECONÓMICAS"

OBJETIVOS DEL PROGRAMA 1102 "INCAPACIDAD TEMPORAL Y OTRAS PRESTACIONES"

- 03 GASTO DIRECTO MÁXIMO POR AFILIADO
- 05 GASTO MÁXIMO POR DÍA INDEMNIZADO
- 07 GASTO TOTAL MÁXIMO POR AFILIADO
- 08 GASTO TOTAL MÁXIMO POR DÍA INDEMNIZADO

GASTO POR AFILIADO Y DÍA

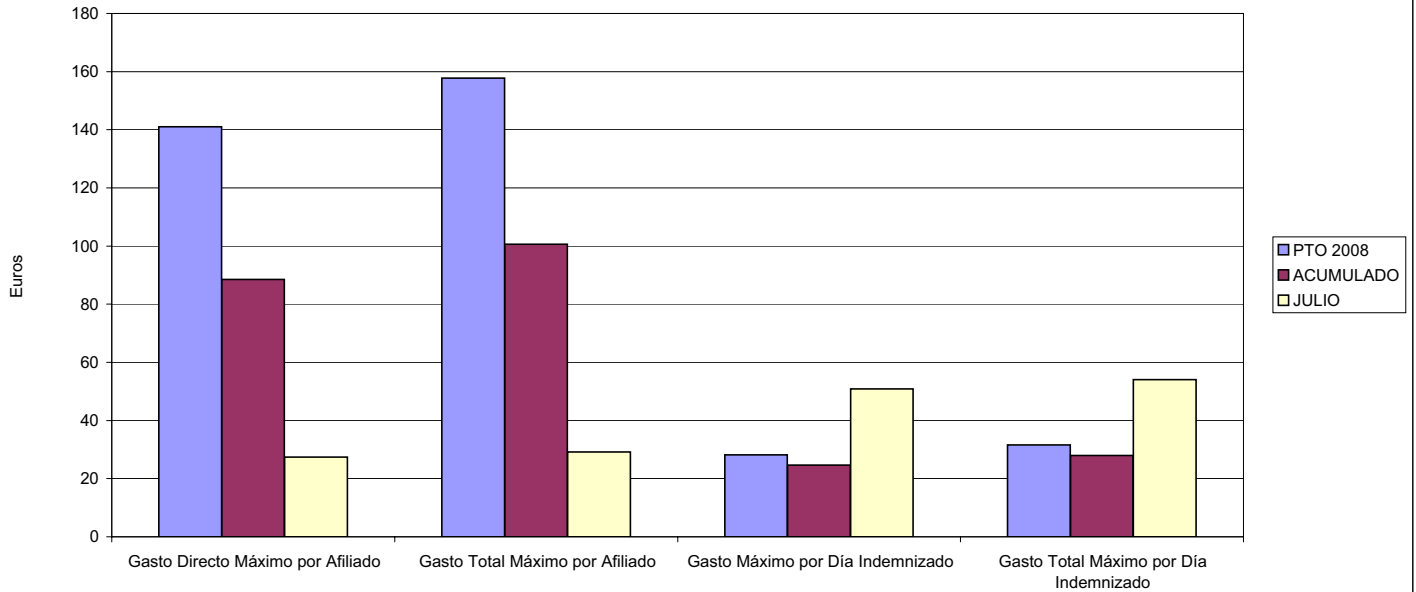

- 06 GASTO DIRECTO MÁXIMO POR PROCESO INDEMNIZADO CON ALTA EN EL PERÍODO
- 09 GASTO TOTAL MÁXIMO POR PROCESO INDEMNIZADO

COSTO MÁXIMO POR PROCESO

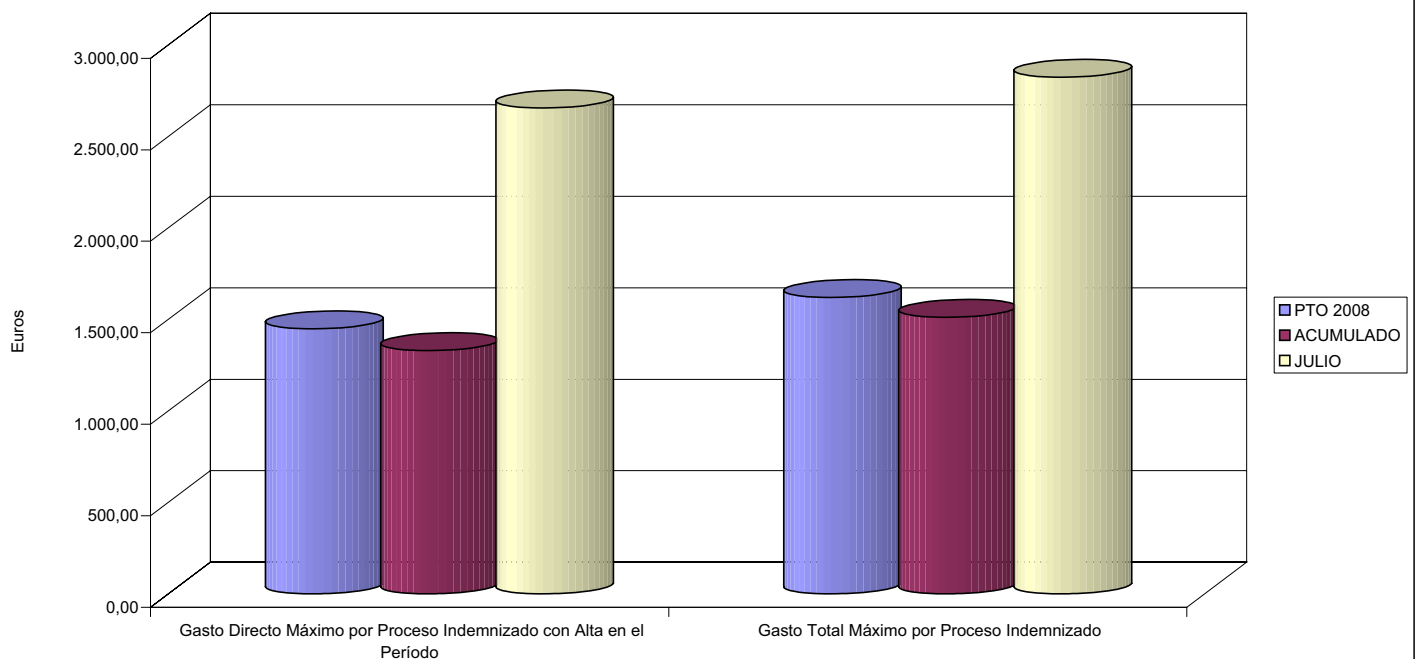



AGREGADO DE MUTUAS		Area 1	
		G.P. 11	Programa 05
PROGRAMA: CAPITALES RENTA Y OTRAS COMPENSACIONES FINANCIERAS DE ACCIDENTES DE TRABAJO		RESPONSABLE:	
ACTIVIDADES			
RECONOCIMIENTO DE LOS DERECHOS A PRESTACIONES VITALICIAS Y TEMPORALES A BENEFICIARIOS DE INVALIDEZ MUERTE Y SUPERVIVENCIA DE ACCIDENTES DE TRABAJO CONTROL DE CÁLCULO DE LOS CAPITALES COSTE DE RENTA DE ACCIDENTES DE TRABAJO TRAMITACIÓN DE LOS EXPEDIENTES ANTE LOS ORGANISMOS CORRESPONDIENTES			
OBJETIVOS			
CL	DENOMINACIÓN	Presupuesto 2008	
01	ATENDER UN NÚMERO DE SINIESTROS DE INVALIDEZ GENERADORES DE CAPITALES RENTA	9.808	38.581
02	ATENDER UN NÚMERO DE SINIESTROS POR MUERTE, GENERADORES DE CAPITALES RENTA	1.981	1.044
MEDIOS HUMANOS Y FINANCIEROS			
CL	MEDIOS	Presupuesto 2008	
10	NÚMERO DE PERSONAS	196	167
	EN MILES DE EUROS		
11	Gastos de personal	10.089,67	4.950,74
12	Otros gastos de funcionamiento	4.067,62	1.767,79
13	TOTAL COSTE DE LOS SERVICIOS	14.157,29	6.718,53
14	Transferencias	3.534.798,63	1.489.729,76
15	Inversiones	73,16	1,19
16	TOTAL OPERACIONES NO FINANCIERAS	3.549.029,08	1.496.449,48
18	TOTAL GASTOS DEL PROGRAMA	3.549.029,08	1.496.449,48
INDICADORES PARA EL SEGUIMIENTO DE OBJETIVOS			
CL	DENOMINACIÓN	Presupuesto 2008	
19	IMPORTE DE LOS CAPITALES RENTA POR INVALIDEZ (EN MILES DE EUROS)	1.196.646,91	683.369,12
20	NÚMERO DE SINIESTROS GENERADOS DE CAPITALES RENTA POR INVALIDEZ	9.808	38.581
21	IMPORTE MEDIO DE LOS CAPITALES RENTA POR INVALIDEZ (EN EUROS)	122.007,23	17.712,58
22	IMPORTE DE LOS CAPITALES RENTA POR MUERTE ( EN MILES DE EUROS)	313.590,52	129.992,89
23	NÚMERO DE SINIESTROS DEVENGADOS DE CAPITALES RENTA POR MUERTE	1.981	1.044
24	IMPORTE MEDIO DE LOS CAPITALES RENTA POR MUERTE (EN EUROS)	158.299,10	124.514,26
25	POBLACIÓN LABORAL PROTEGIDA POR I.M.S. AL FINAL DEL PERÍODO	16.474.093	15.115.191



AGREGADO DE MUTUAS

ÁREA 1 "PRESTACIONES ECONÓMICAS"

OBJETIVOS DEL PROGRAMA 1105 "CAPITALES RENTA Y OTRAS COMPENSACIONES FINANCIERAS DE ACCIDENTES DE TRABAJO"

01 NÚMERO DE SINIESTROS DE INVALIDEZ GENERADORES DE CAPITALES RENTA

02 NÚMERO DE SINIESTROS POR MUERTE GENERADORES DE ACCIDENTES DE TRABAJO

CAPITALES RENTA POR ORIGEN DE SINIESTRO

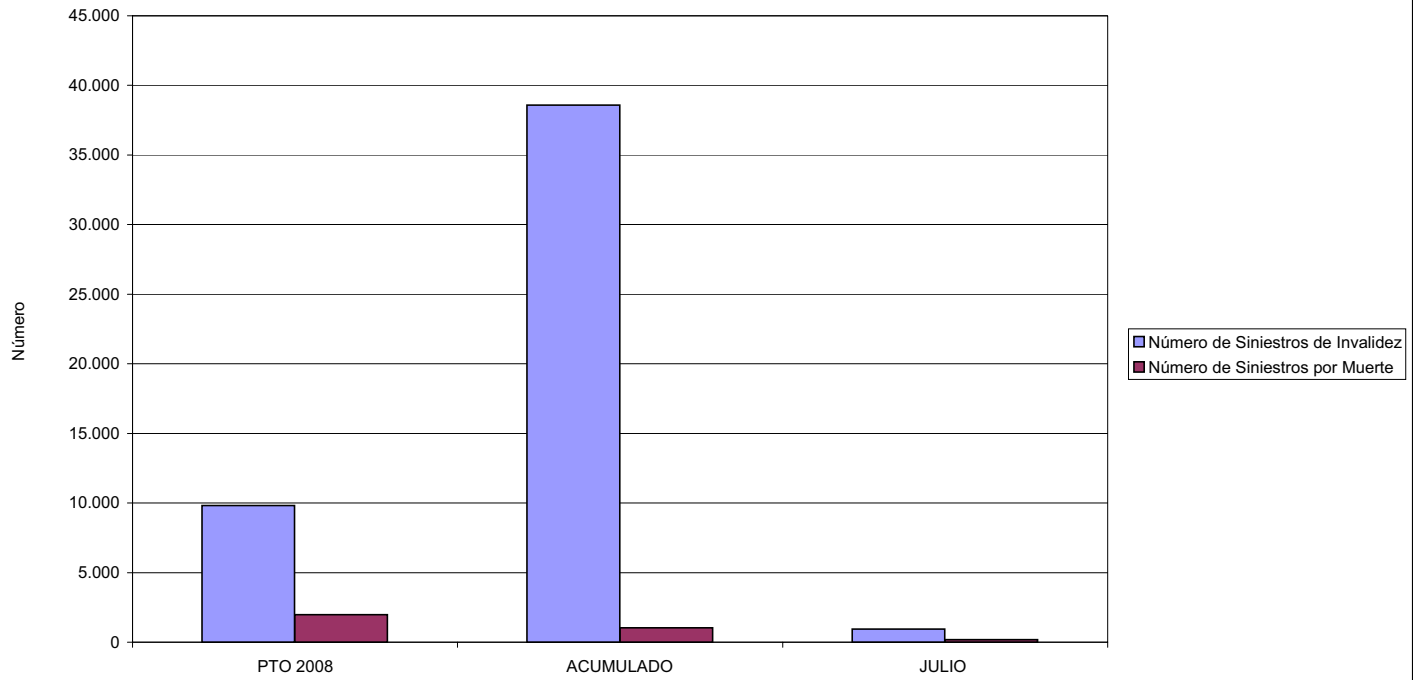



AGREGADO DE MUTUAS		Area 2	
		G.P. 21	Programa 22
PROGRAMA: MEDICINA AMBULATORIA DE MUTUAS DE ACCIDENTES DE TRABAJO			
<b>ACTIVIDADES</b>			
GESTIÓN DE LA ASISTENCIA SANITARIA EN RÉGIMEN AMBULATORIO EN CENTROS PROPIOS DE LAS MUTUAS Y EN SUS CENTROS MANCOMUNADOS CONTROL DE LA ASISTENCIA SANITARIA PRESTADA CON MEDIOS AJENOS CREACIÓN, ADAPTACIÓN Y MEJORA DE CENTROS PROPIOS DE LAS MUTUAS Y DE SUS CENTROS MANCOMUNADOS			
<b>OBJETIVOS</b>			
CL	DENOMINACIÓN	Presupuesto 2008	
02	ATENDER UN PORCENTAJE DE PACIENTES CON MEDIOS PROPIOS DE	70,84	68,75
03	ATENDER UN NÚMERO DE PACIENTES DE	2.746.458	1.411.796
<b>MEDIOS HUMANOS Y FINANCIEROS</b>			
CL	MEDIOS	Presupuesto 2008	
10	NÚMERO DE PERSONAS	9.850	9.491
	EN MILES DE EUROS		
11	Gastos de personal	360.603,94	218.102,54
12	Otros gastos de funcionamiento	518.270,10	298.664,51
13	TOTAL COSTE DE LOS SERVICIOS	878.874,04	516.767,05
14	Transferencias	134.443,90	54.997,49
15	Inversiones	102.388,24	40.784,52
16	TOTAL OPERACIONES NO FINANCIERAS	1.115.706,18	612.549,06
17	TOTAL OPERACIONES FINANCIERAS	0,00	14,00
18	TOTAL GASTOS DEL PROGRAMA	1.115.706,18	612.563,06
<b>INDICADORES PARA EL SEGUIMIENTO DE OBJETIVOS</b>			
CL	DENOMINACIÓN	Presupuesto 2008	
19	NÚMERO DE CONSULTAS NUEVAS CON MEDIOS PROPIOS	2.695.342	1.384.034
20	NÚMERO DE CONSULTAS SUCESIVAS CON MEDIOS PROPIOS	10.332.551	6.234.944
22	NÚMERO DE PACIENTES ATENDIDOS CON MEDIOS PROPIOS	2.746.458	1.411.796
23	NÚMERO DE PACIENTES ATENDIDOS CON MEDIOS AJENOS	1.130.451	641.706
28	POBLACIÓN LABORAL PROTEGIDA AL FINAL DEL PERÍODO POR I.T. POR CONTINGENCIAS PROFESIONALES	16.062.025	14.791.043



AGREGADO DE MUTUAS  
ÁREA 2 "ASISTENCIA SANITARIA"  
OBJETIVOS DEL PROGRAMA 2122 "GESTIÓN AMBULATORIA"

02 ATENDER UN PORCENTAJE DE PACIENTES CON MEDIOS PROPIOS

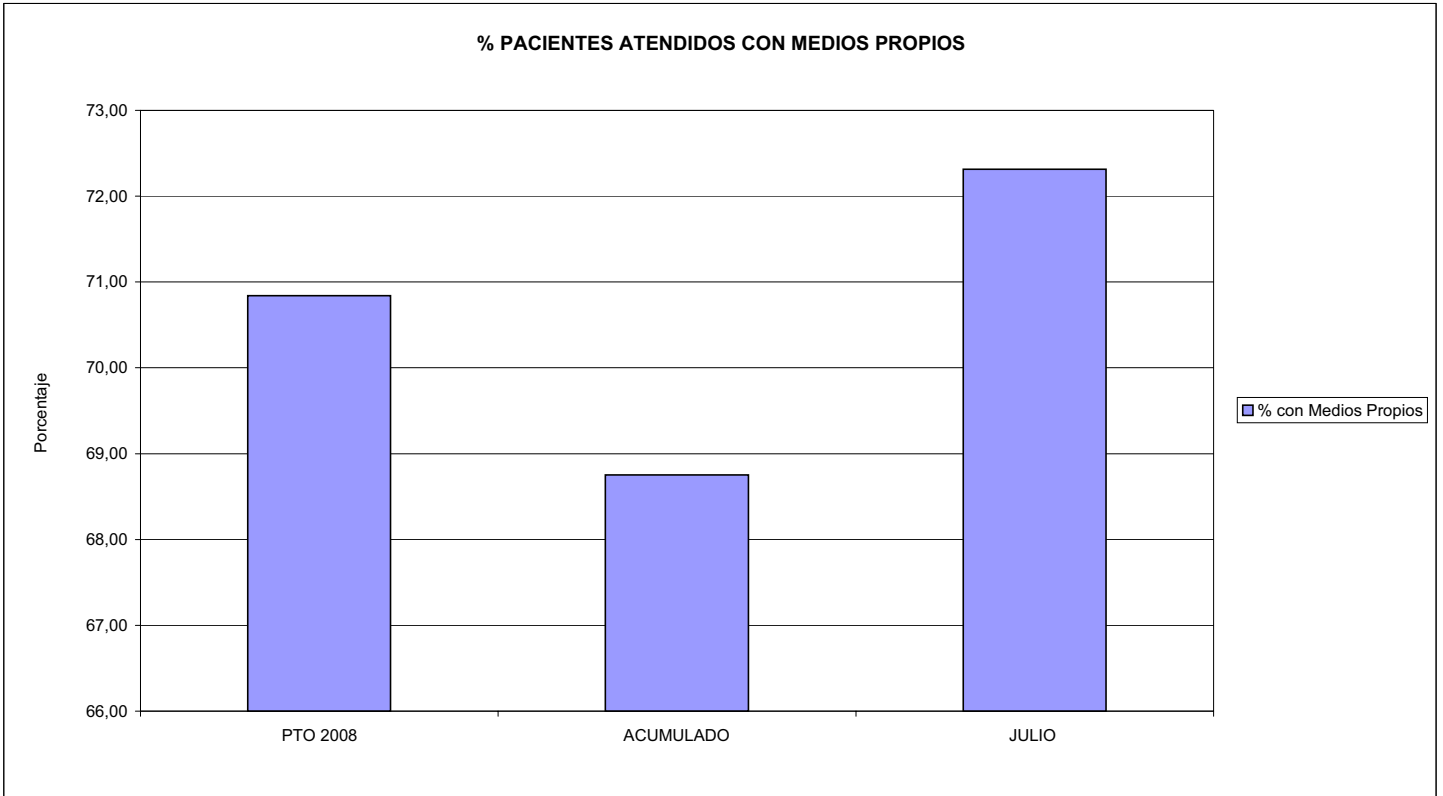

03 PACIENTES ATENDIDOS CON MEDIOS PROPIOS

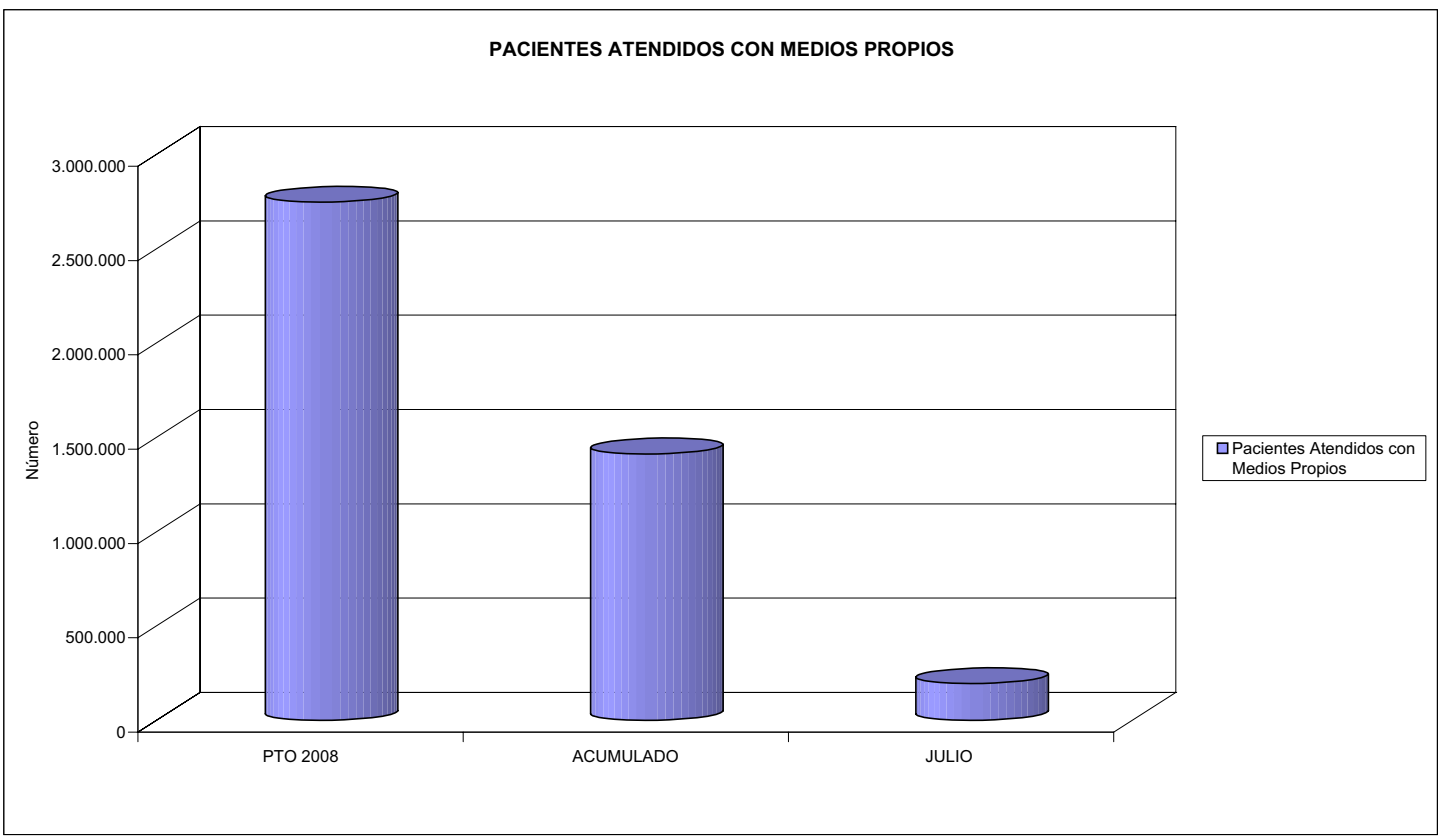



AGREGADO DE MUTUAS		Area 2	
		G.P. 22	Programa 24
PROGRAMA: MEDICINA HOSPITALARIA DE MUTUAS DE ACCIDENTES DE TRABAJO		RESPONSABLE:	
ACTIVIDADES			
GESTIÓN DE LA ASISTENCIA SANITARIA EN RÉGIMEN HOSPITALARIO EN CENTROS PROPIOS DE LAS MUTUAS Y EN SUS CENTROS MANCOMUNADOS CONTROL DE LA ASISTENCIA SANITARIA PRESTADA CON MEDIOS AJENOS CREACIÓN, ADAPTACIÓN Y MEJORA DE CENTROS PROPIOS DE LAS MUTUAS Y DE SUS CENTROS MANCOMUNADOS			
OBJETIVOS			
CL	DENOMINACIÓN	Presupuesto 2008	
01	OBTENER UN PORCENTAJE DE OCUPACIÓN EN CENTROS PROPIOS DEL	59,70	50,97
02	CONSEGUIR UNA ESTANCIA MEDIA EN CENTROS PROPIOS DE	5,52	4,75
03	CONSEGUIR UN COSTE MEDIO EN EUROS POR ESTANCIA EN CENTROS PROPIOS DE	655,04	787,73
04	CONSEGUIR UN COSTE MEDIO EN EUROS POR ESTANCIA EN CENTROS AJENOS DE	459,62	746,87
MEDIOS HUMANOS Y FINANCIEROS			
CL	MEDIOS	Presupuesto 2008	
10	NÚMERO DE PERSONAS	3.157	3.176
	EN MILES DE EUROS		
11	Gastos de personal	131.559,17	65.589,55
12	Otros gastos de funcionamiento	243.450,04	142.876,81
13	TOTAL COSTE DE LOS SERVICIOS	375.009,21	208.466,36
14	Transferencias	11.678,22	5.508,00
15	Inversiones	16.226,75	17.160,87
16	TOTAL OPERACIONES NO FINANCIERAS	402.914,18	231.135,23
18	TOTAL GASTOS DEL PROGRAMA	402.914,18	231.135,23
INDICADORES PARA EL SEGUIMIENTO DE OBJETIVOS			
CL	DENOMINACIÓN	Presupuesto 2008	
19	NÚMERO DE CAMAS DE CLINICA PROPIAS INSTALADAS	1.521	1.430
20	NÚMERO DE CAMAS DE U.V.I. PROPIAS INSTALADAS	34	38
21	NÚMERO DE CAMAS DE REHABILITACIÓN PROPIAS INSTALADAS	91	91
22	NÚMERO TOTAL DE CAMAS HOSPITALARIAS PROPIAS INSTALADAS	1.646	1.559
23	NÚMERO DE ESTANCIAS PROPIAS CAUSADAS EN EL PERÍODO	360.202	159.269
24	NÚMERO DE ESTANCIAS PROPIAS POSIBLES EN EL PERÍODO	603.315	312.505
25	NÚMERO DE INGRESOS DEL PERÍODO EN CENTROS PROPIOS	65.247	33.534
26	COSTE DE ASISTENCIA HOSPITALARIA CON MEDIOS PROPIOS (EN MILES DE EUROS)	235.947,04	125.460,48
27	COSTE ASISTENCIA HOSPITALARIA CON MEDIOS AJENOS (EN MILES DE EUROS)	136.802,35	90.090,45
28	NÚMERO DE ACCIDENTADOS INGRESADOS EN CENTROS AJENOS	58.552	26.732
29	NÚMERO DE ESTANCIAS DE ACCIDENTADOS EN CENTROS AJENOS	297.641	120.624
30	DURACIÓN MEDIA EN DÍAS DE LOS PROCESOS DE INTERNAMIENTO EN CENTROS AJENOS	5,08	4,51



AGREGADO DE MUTUAS  
ÁREA 2 "ASISTENCIA SANITARIA"  
OBJETIVOS DEL PROGRAMA 2224 "MEDICINA HOSPITALARIA"

01 OBTENER UN PORCENTAJE DE OCUPACIÓN EN CENTROS PROPIOS DE

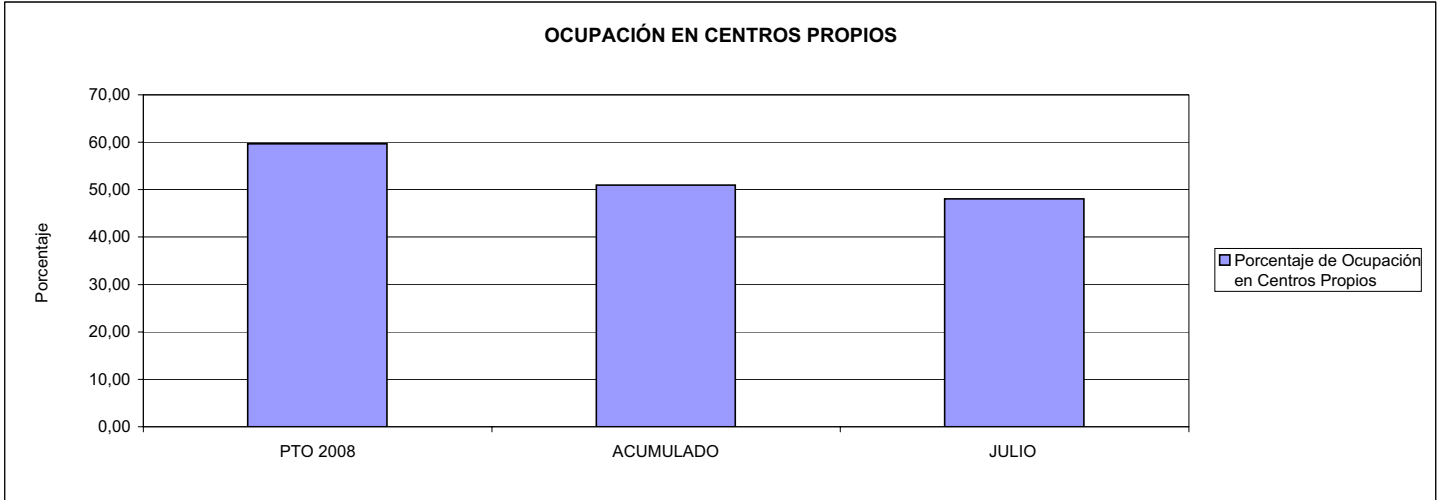

02 CONSEGUIR UNA ESTANCIA MEDIA EN CENTROS PROPIOS

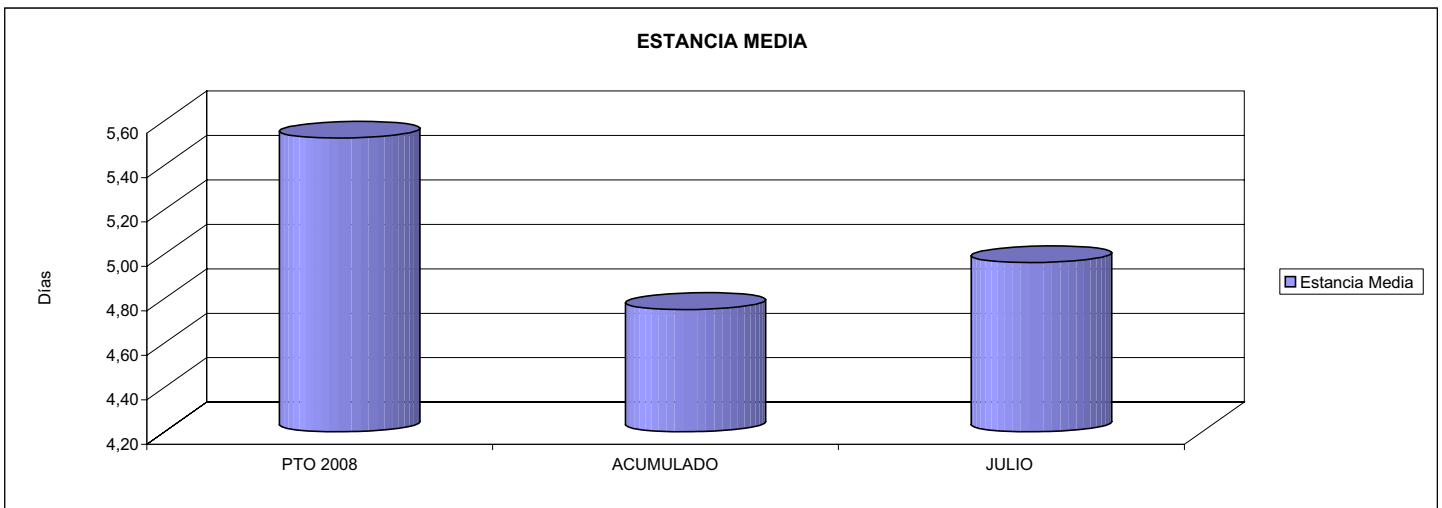

03 CONSEGUIR UN COSTE MEDIO EN € POR ESTANCIA EN CENTROS PROPIOS DE

04 CONSEGUIR UN COSTE MEDIO EN € POR ESTANCIA EN CENTROS AJENOS DE

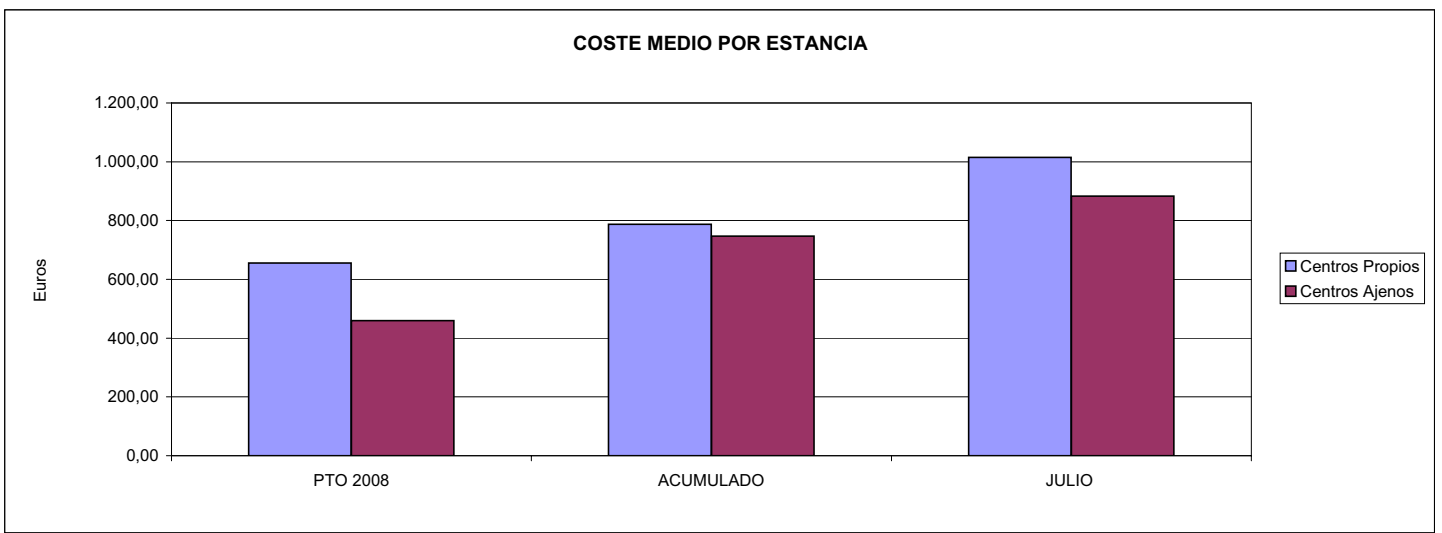





AGREGADO DE MUTUAS		Area 3	
		G.P.	Programa
		34	36
PROGRAMA: HIGIENE Y SEGURIDAD EN EL TRABAJO			
<b>ACTIVIDADES</b>			
ASESORAMIENTO SOBRE GESTIÓN DE RIESGOS INVESTIGACIÓN E INSPECCIÓN DE ACCIDENTES INFORMACIÓN Y DIVULGACIÓN ESTUDIOS DE PUESTOS Y CONDICIONES DE TRABAJO			
<b>OBJETIVOS</b>			
CL	DENOMINACIÓN	Presupuesto 2008	
01	REALIZAR INVESTIGACIONES EN ACCIDENTES EN UN % DEL	2,71	2,05
02	REALIZAR ESTUDIOS SOBRE SINIESTRABILIDAD EN EMPRESAS EN NÚMERO DE	143.617	71.049
03	VISITAS DE ASESORAMIENTO Y ORIENT. CENTROS DE TRABAJO EN MATERIA DE SEGURIDAD E HIG. EN Nº	144.726	62.028
04	REALIZAR CURSILLOS, JORNADAS, SEMINARIOS EN NÚMERO DE	15.308	6.846
05	MANTENER LA SINIESTRABILIDAD SOBRE EL COLECTIVO PROTEGIDO EN UN %	9,45	7,35
07	REALIZAR CAMPAÑAS DE SENSIBILIZACIÓN Y EDUCACIÓN EN NÚMERO DE	101.014	139.900
08	REALIZAR ACTUACIONES DE ASESORAMIENTO EN NÚMERO DE	239.672	143.583
09	REALIZAR CAMPAÑAS DE DIVULGACIÓN EN NÚMERO DE	8.460	17.363
<b>MEDIOS HUMANOS Y FINANCIEROS</b>			
CL	MEDIOS	Presupuesto 2008	
10	NÚMERO DE PERSONAS	870	714
	EN MILES DE EUROS		
11	Gastos de personal	40.500,08	17.892,35
12	Otros gastos de funcionamiento	33.272,62	10.613,23
	TOTAL COSTE DE LOS SERVICIOS	73.772,70	28.505,58
15	Inversiones	2.752,97	205,84
16	TOTAL OPERACIONES NO FINANCIERAS	76.525,67	28.711,42
17	TOTAL OPERACIONES FINANCIERAS	0,00	6,00
18	TOTAL GASTOS DEL PROGRAMA	76.525,67	28.717,42
<b>INDICADORES PARA EL SEGUIMIENTO DE OBJETIVOS</b>			
CL	DENOMINACIÓN	Presupuesto 2008	
19	NÚMERO DE ACCIDENTES INVESTIGADOS	31.384	11.939
20	NÚMERO DE ACCIDENTES ACAECIDOS	1.157.156	582.234
21	NÚMERO DE ESTUDIOS DE SINIESTRABILIDAD EN EMPRESAS REALIZADOS	143.617	71.049
22	NÚMERO DE VISITAS A CENTROS DE TRABAJO REALIZADAS	144.726	62.028
23	NÚMERO DE ENCUESTAS EN MATERIA PREVENTIVA REALIZADAS	111.988	29.787
24	NÚMERO DE CURSILLOS, JORNADAS, SEMINARIOS EN MATERIA PREVENTIVA REALIZADOS	15.308	6.846
25	NÚMERO DE ASISTENTES A LOS CURSILLOS, JORNADAS Y SEMINARIOS	187.641	86.153
26	NÚMERO DE ACCIDENTADOS EN EL PERÍODO	1.556.141	815.068
27	POBLACIÓN LABORAL PROTEG. AL FINAL DEL PERÍODO POR I.M.S. POR CONTINGENCIAS PROFESIONALES	16.474.093	11.090.604
29	NÚMERO DE ENFERMEDADES PROFESIONALES INVESTIGADAS	4.776	1.637
30	NÚMERO DE CAMPAÑAS DE SENSIBILIZACIÓN Y EDUCACIÓN PREVENTIVA REALIZADOS	101.014	139.900
31	NÚMERO DE PUBLICACIONES EN MATERIA PREVENTIVA REALIZADAS	1.021.450	590.968
32	NÚMERO DE ACTUACIONES DE ASESORAMIENTO EN MATERIA PREVENTIVA REALIZADAS	239.672	143.583
33	NÚMERO DE CAMPAÑAS DE DIVULGACIÓN EN MATERIA PREVENTIVA REALIZADAS	8.460	17.363



AGREGADO DE MUTUAS

ÁREA 3 "SERVICIOS SOCIALES"

OBJETIVOS DEL PROGRAMA 3436 "HIGIENE Y SEGURIDAD EN EL TRABAJO"

01 REALIZAR INVESTIGACIONES EN ACCIDENTES EN UN % DEL  
05 MANTENER LA SINIESTRALIDAD SOBRE EL COLECTIVO PROTEGIDO EN UN %

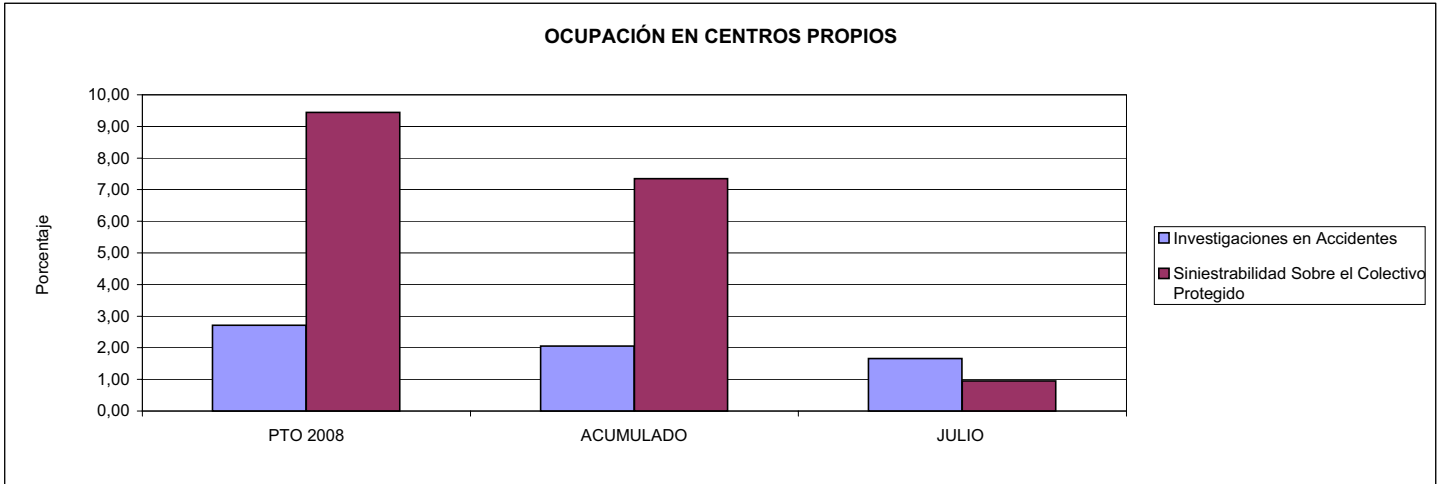

02 REALIZAR ESTUDIOS SOBRE SINIESTRALIDAD EN EMPRESAS EN NÚMERO DE  
03 REALIZAR VISITAS DE ASESORAMIENTO Y ORIENTACIÓN A CENTROS DE TRABAJO EN MATERIA DE SEGURIDAD E HIGIENE EN NÚMERO DE  
08 REALIZAR ACTUACIONES DE ASESORAMIENTO EN NÚMERO DE

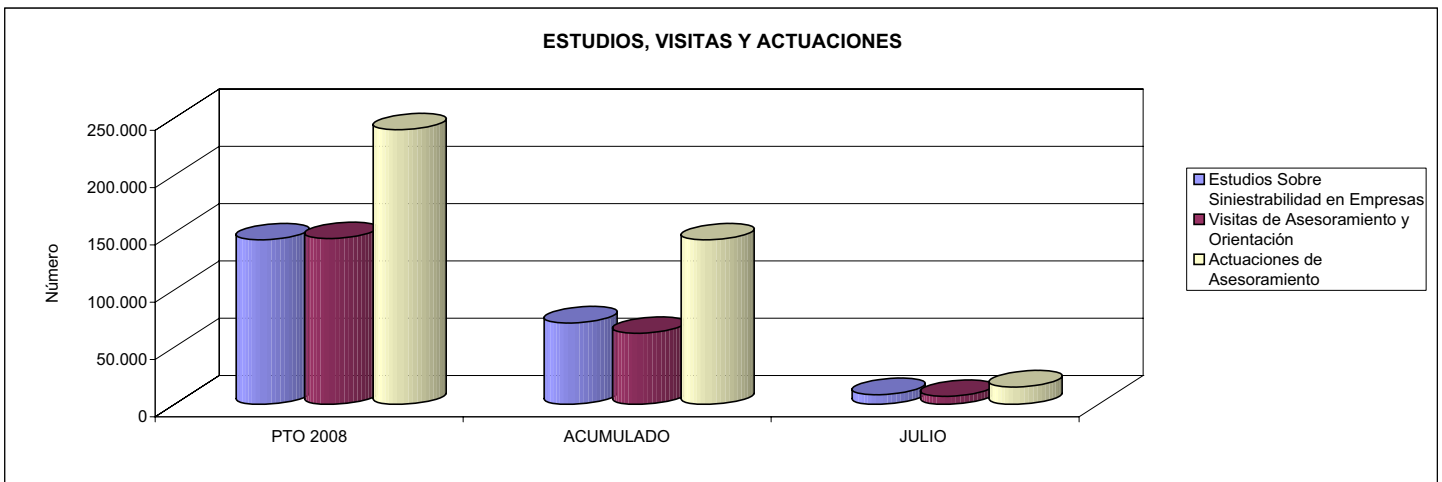

04 REALIZAR CURSILLOS, JORNADAS, SEMINARIOS EN NÚMERO DE  
07 REALIZAR CAMPAÑAS DE SENSIBILIZACIÓN Y EDUCACIÓN EN NÚMERO DE  
09 REALIZAR CAMPAÑAS DE DIVULGACIÓN EN NÚMERO DE

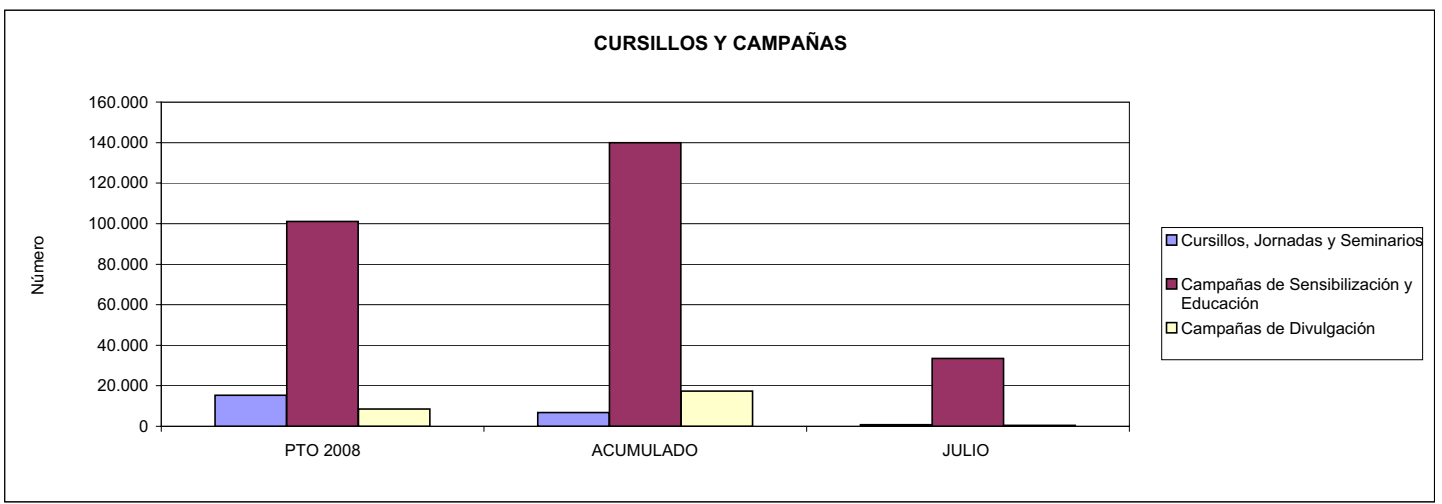



AGREGADO DE MUTUAS		Area 4	
		G.P. 43	Programa 64
PROGRAMA: ADMINISTRACIÓN DEL PATRIMONIO			
<b>ACTIVIDADES</b>			
GESTIONAR Y CONTROLAR LA SITUACIÓN Y VARIACIÓN FINANCIERA Y PATRIMONIAL			
<b>OBJETIVOS</b>			
CL	DENOMINACIÓN	Presupuesto 2008	
02	OBTENER UN % DE RENTABILIDAD MEDIA DE LA CARTERA DEL	3,17	260,88
09	OBTENER UN % DE EXCEDENTE DE GESTIÓN SOBRE CUOTAS DEL	13,92	-10,72
<b>MEDIOS HUMANOS Y FINANCIEROS</b>			
CL	MEDIOS	Presupuesto 2008	
10	NÚMERO DE PERSONAS	0	0
	EN MILES DE EUROS		
14	Transferencias	693.212,91	630.781,32
16	TOTAL OPERACIONES NO FINANCIERAS	693.212,91	630.781,32
17	TOTAL OPERACIONES FINANCIERAS	1.566.267,06	1.620,92
18	TOTAL GASTOS DEL PROGRAMA	2.259.479,97	632.402,24
<b>INDICADORES PARA EL SEGUIMIENTO DE OBJETIVOS</b>			
CL	DENOMINACIÓN	Presupuesto 2008	
24	IMPORTE MEDIO DE LA CARTERA DE VALORES (EN MILES DE EUROS)	3.534.351,21	3.535.773,47
25	RENDIMIENTO NETO EN EL PERÍODO DE LA CARTERA DE VALORES (EN MILES DE EUROS)	112.042,73	9.224.151,96
40	EXCEDENTE DE GESTIÓN EN EL PERÍODO(EN MILES DE EUROS)	1.552.332,14	-454.544,58
41	RECAUDACIÓN POR CUOTAS EN EL PERÍODO(EN MILES DE EUROS)	11.154.590,00	4.240.324,07



AGREGADO DE MUTUAS		Area 4	
		G.P. 45	Programa 91
PROGRAMA: DIRECCIÓN Y SERVICIOS GENERALES		RESPONSABLE:	
ACTIVIDADES			
DIRIGIR, COORDINAR Y APOYAR LAS ACTIVIDADES DE LA ENTIDAD INSPECCIONAR LOS CENTROS Y SERVICIOS PROPIOS Y CONCERTADOS GESTIONAR Y COORDINAR LA POLÍTICA DE PERSONAL, SUMINISTROS Y MANTENIMIENTO ELABORAR Y GESTIONAR LOS PRESUPUESTOS			
OBJETIVOS			
CL	DENOMINACIÓN	Presupuesto 2008	
01	CONSEGUIR QUE EL ABSENTISMO S/JORNADAS TOTALES NO EXCEDA EL %	4,18	7,56
08	CONSEGUIR QUE EL COSTE DE LOS SERVICIOS S/CUOTAS NO REBASE EL %	18,62	29,17
09	CONSEGUIR UN COSTE DE LOS SERVICIO POR TRABAJADOR PROTEGIDO, EN EUROS, DE	112,97	71,98
MEDIOS HUMANOS Y FINANCIEROS			
CL	MEDIOS	Presupuesto 2008	
10	NÚMERO DE PERSONAS	7.005	6.996
	EN MILES DE EUROS		
11	Gastos de personal	303.219,78	169.666,10
12	Otros gastos de funcionamiento	257.752,06	167.130,87
13	TOTAL COSTE DE LOS SERVICIOS	560.971,84	336.796,97
14	Transferencias	783,23	286,14
15	Inversiones	35.309,80	12.768,04
16	TOTAL OPERACIONES NO FINANCIERAS	597.064,87	349.851,15
17	TOTAL OPERACIONES FINANCIERAS	23.985,43	7.249,27
18	TOTAL GASTOS DEL PROGRAMA	621.050,30	357.100,42
INDICADORES PARA EL SEGUIMIENTO DE OBJETIVOS			
CL	DENOMINACIÓN	Presupuesto 2008	
25	NÚMERO DE JORNADAS LABORALES DE TODO EL PERSONAL DE LA ENTIDAD	6.867.416	3.285.017
26	NÚMERO DE JORNADAS LABORALES PERDIDAS DE TODO EL PERSONAL DE LA ENTIDAD	286.791	248.223
40	IMPORTE TOTAL DEL COSTE DE LOS SERVICIOS DE LA ENTIDAD (EN MILES DE EUROS)	2.076.927,26	1.236.776,04
41	RECAUDACIÓN POR CUOTAS (EN MILES DE EUROS)	11.154.590,00	4.240.324,07
42	POBLACIÓN LABORAL PROTEGIDA AL FINAL DEL PERÍODO	18.385.476	17.182.559



AGREGADO DE MUTUAS

ÁREA 4 "TESORERÍA, INFORMÁTICA Y OTROS SERVICIOS FUNCIONALES"

OBJETIVOS DEL PROGRAMA 4364 "ADMINISTRACIÓN DEL PATRIMONIO"

02 OBTENER UN % DE RENTABILIDAD MEDIA DE LA CARTERA  
09 OBTENER UN % DE EXCEDENTE DE GESTIÓN SOBRE CUOTAS DEL

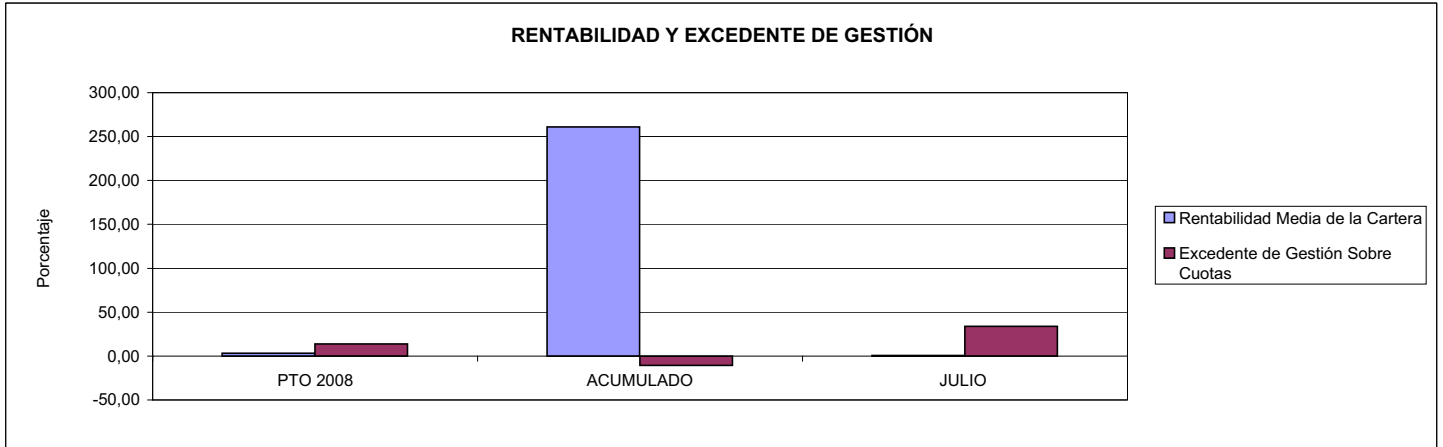

AGREGADO DE MUTUAS

ÁREA 4 "TESORERÍA, INFORMÁTICA Y OTROS SERVICIOS FUNCIONALES"

OBJETIVOS DEL PROGRAMA 4591 "DIRECCIÓN Y SERVICIOS GENERALES"

01 CONSEGUIR QUE EL ABSENTISMO S/JORNADAS DE TRABAJO NO EXCEDA EL %  
08 CONSEGUIR QUE EL COSTE DEL SERVICIO S/CUOTAS NO REBASE EL %

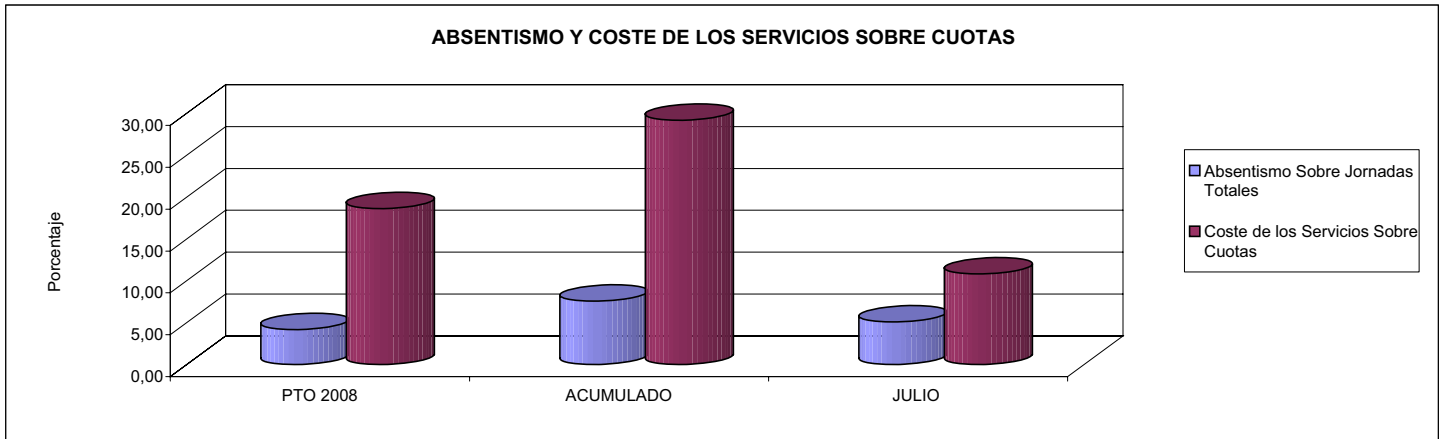

09 CONSEGUIR UN COSTE DE LOS SERVICIOS POR TRABAJADOR PROTEGIDO, EN EUROS, DE

