



GOBIERNO
DE ESPAÑA

MINISTERIO
DE TRABAJO
Y ASUNTOS SOCIALES

SECRETARÍA DE ESTADO
DE LA SEGURIDAD SOCIAL

DIRECCIÓN GENERAL
DE ORDENACIÓN
DE LA SEGURIDAD SOCIAL

Presupuestos de la Seguridad Social

EJERCICIO 2008

ANEXO AL INFORME ECONÓMICO-FINANCIERO



MINISTERIO DE TRABAJO Y ASUNTOS SOCIALES
Secretaría de Estado de la Seguridad Social
DIRECCION GENERAL DE ORDENACION DE LA SEGURIDAD SOCIAL

Anexo al Informe Económico Financiero a los Presupuestos de la Seguridad Social de 2008

INDICE

INDICE

	<u>Página</u>
I. COTIZACIÓN A LA SEGURIDAD SOCIAL	11
1. Salario mínimo interprofesional, bases y tipos de cotización	14
2. Evolución del número de cotizaciones y de afiliados al Sistema de la Seguridad Social	31
3. Evolución del mercado de trabajo. Datos EPA	56
4. Evolución de las cuotas del Sistema de la Seguridad Social	63
II. PENSIONES DEL SISTEMA DE LA SEGURIDAD SOCIAL	73
1. Aspectos generales de la Evolución de las pensiones	76
2. Evolución del número de altas iniciales y pensión media de las altas	90
3. Datos complementarios de altas iniciales de pensiones	117
4. Evolución del número de bajas definitivas y pensión media de las bajas	134
5. Evolución del número y pensión media de las pensiones en vigor	149
6. Datos complementarios de pensiones en vigor	176
7. Distribución de las pensiones por CC.AA.	183
III. ASISTENCIA SANITARIA, OTRAS PRESTACIONES ECONÓMICAS Y ÁREA DE TESORERÍA, INFORMÁTICA Y OTROS SERVICIOS	283
1. Asistencia Sanitaria de la Seguridad Social	285
1.1. Población protegida	285
1.2. Evolución del gasto en Asistencia Sanitaria 2003-2006	287
2. Incapacidad Temporal	293
3. Maternidad, paternidad, riesgo durante el embarazo y la lactancia natural .	332
3.1. Maternidad	332
3.2. Riesgo durante el embarazo	340
3.3. Paternidad y riesgo durante la lactancia natural	347
4. Protección familiar	348
5. Gasto en Servicios Sociales. Prestaciones de la ley de integración social de minusválidos (LISMI)	355
6. Tesorería, Informática y otros Servicios Funcionales Comunes	362
7. Pensiones FAS	367
IV. CIFRAS DE PROTECCIÓN SOCIAL EN LOS PAISES DE LA U.E.	373
1. Metodología y clasificación del gasto	375
2. Gastos de protección social	380
3. Ingresos de protección social	389
V. MUTUAS DE ACCIDENTES DE TRABAJO Y ENFERMEDADES PROFESIONALES DE LA SEGURIDAD SOCIAL	397

INDICE DE CUADROS

	<u>Página</u>
I. COTIZACIÓN A LA SEGURIDAD SOCIAL	
I. 1. Evolución del salario mínimo interprofesional y del indicador público de renta de efectos múltiples (IPREM)	15
I. 2. Evolución de las bases mínimas y máximas de cotización del Régimen General	17
I. 3. Evolución tipos de cotización	20
I. 4. Evolución de las bases y tipos de cotización del Régimen Especial Agrario Cuenta Ajena y Cuenta Propia	22
I. 5. Evolución de la Cuota empresarial por “jornadas reales” (contingencias comunes)	26
I. 6. Evolución de las bases y tipos de cotización del Régimen Especial de Trabajadores Autónomos	29
I. 7. Evolución de las bases y tipos de cotización del Régimen Especial de Empleados de Hogar	30
I. 8. Evolución del número de cotizaciones de ocupados	32
I. 9. Evolución del número mensual de afiliados en alta	35
I. 10. Evolución del número medio mensual de afiliados en alta	37
I. 11. Evolución del número de afiliados en alta	39
I. 12. Evolución del número de afiliados ocupados por género	42
I. 13. Evolución del número de afiliados ocupados por edad	44
I. 14. Distribución por género y edades del número de afiliados	45
I. 15. Distribución de afiliados por grupos de tarifa	46
I. 16. Evolución del número de afiliados nacionales y extranjeros por género ..	47
I. 17. Evolución del número de afiliados extranjeros por procedencia	48
I. 18. Distribución de afiliados por actividad económica y tamaño de empresa .	49
I. 19. Distribución de afiliados por cobertura de I.T. contingencias comunes	51
I. 20. Evolución del número de centros de trabajo inscritos	55
I. 21. Tasas de actividad, de ocupación y de paro por grupo de edad	57
I. 22. Población total por edades	58
I. 23. Número total de activos por edades. Tasa de actividad por edades	59
I. 24. Número total de ocupados por edades. Tasa de ocupación por edades ..	60
I. 25. Número total de parados por edades. Tasa de paro por edades	61
I. 26. Asalariados según tipo de jornada y sexo.....	62
I. 27. Evolución de las cuotas	64
I. 28. Evolución de la distribución de cuotas en empleadores y trabajadores	67
I. 29. Evolución de las cuotas por entidades	70

II. PENSIONES DEL SISTEMA DE SEGURIDAD SOCIAL

II. 1.	Evolución de las prestaciones económicas de la Seguridad Social	77
II. 2.	Evolución de las pensiones mínimas y máximas	78
II. 3.	Incremento interanual de la pensión mínima	82
II. 4.	Relación del importe de la pensión mínima con el salario mínimo interprofesional neto	84
II. 5.	Evolución de la revalorización de pensiones	87
II. 6.	Evolución de los importes de pensiones por regímenes	91
II. 7.	Evolución de los importes de pensiones por clases	92
II. 8.	Importe de las pensiones pagadas por clases y regímenes	93
II. 9.	Evolución del número anual de altas iniciales por clases y regímenes	103
II. 10.	Evolución de la pensión media mensual de las altas iniciales por clases y regímenes	110
II. 11.	Evolución del número anual de altas de Incapacidad Permanente por grados	118
II. 12.	Distribución porcentual por edades y regímenes del número de altas de Incapacidad Permanente	122
II. 13.	Evolución de la edad media de las altas de Incapacidad Permanente por grados y regímenes	131
II. 14.	Número de altas de jubilación del total Sistema (excluido SOVI)	133
II. 15.	Evolución del número anual de bajas definitivas por clases y regímenes .	135
II. 16.	Evolución de la pensión media mensual de las bajas definitivas por clases y regímenes	142
II. 17.	Evolución del número de pensiones por clases y regímenes	150
II. 18.	Evolución de la pensión media por clases y regímenes	163
II. 19.	Evolución de la distribución de las pensiones de Incapacidad Permanente por grados y regímenes	177
II. 20.	Evolución del número de pensiones en vigor en 1 de enero, por Comunidades Autónomas y clases	184
II. 21.	Evolución de la pensión media mensual en vigor en 1 de enero, por Comunidades Autónomas	193
II. 22.	Importe total de las pensiones por Comunidades Autónomas, por clases. Año 1992	202
II. 23.	Importe total de las pensiones por Comunidades Autónomas, por clases. Año 1993	203
II. 24.	Importe total de las pensiones por Comunidades Autónomas, por clases. Año 1994	204
II. 25.	Importe total de las pensiones por Comunidades Autónomas, por clases. Año 1995	205
II. 26.	Importe total de las pensiones por Comunidades Autónomas, por clases. Año 1996	206
II. 27.	Importe total de las pensiones por Comunidades Autónomas, por clases. Año 1997	207

	<u>Página</u>
II. 28. Importe total de las pensiones por Comunidades Autónomas, por clases. Año 1998	208
II. 29. Importe total de las pensiones por Comunidades Autónomas, por clases. Año 1999	209
II. 30. Importe total de las pensiones por Comunidades Autónomas, por clases. Año 2000	210
II. 31. Importe de las pensiones por Comunidades Autónomas, por clases y regímenes. Año 2001	211
II. 32. Importe de las pensiones por Comunidades Autónomas, por clases y regímenes. Año 2002	223
II. 33. Importe de las pensiones por Comunidades Autónomas, por clases y regímenes. Año 2003	235
II. 34. Importe de las pensiones por Comunidades Autónomas, por clases y regímenes. Año 2004	247
II. 35. Importe de las pensiones por Comunidades Autónomas, por clases y regímenes. Año 2005	259
II. 36. Importe de las pensiones por Comunidades Autónomas, por clases y regímenes. Año 2006	271
III. ASISTENCIA SANITARIA, OTRAS PRESTACIONES ECONÓMICAS Y AREA DE TESORERÍA, INFORMÁTICA Y OTROS SERVICIOS	
III. 1. Composición de la población protegida por Asistencia Sanitaria	285
III. 2. Evolución de la población protegida por Asistencia Sanitaria	286
III. 3. Gasto de Asistencia Sanitaria por entidades	288
III. 4. Evolución de la estructura económica del gasto de Asistencia Sanitaria ...	292
III. 5. Gasto Incapacidad Temporal. Distribución por regímenes	294
III. 6. Evolución del gasto de Incapacidad Temporal	295
III. 7. Incapacidad Temporal por contingencias comunes. Número total de trabajadores protegidos	296
III. 8. Incapacidad Temporal por contingencias comunes. Número de trabajadores por cuenta ajena	299
III. 9. Incapacidad Temporal por contingencias comunes. Número de trabajadores cuenta propia	302
III. 10. Incapacidad Temporal por contingencias comunes. Número de trabajadores con Mutuas de AT y EP de la Seguridad Social	305
III. 11. Incapacidad Temporal por contingencias profesionales. Número total de trabajadores protegidos	308
III. 12. Incapacidad Temporal por contingencias profesionales. Número de trabajadores por cuenta ajena	311
III. 13. Incapacidad Temporal por contingencias profesionales. Número de trabajadores por cuenta propia	314
III. 14. Incapacidad Temporal por contingencias profesionales. Número de trabajadores con Mutuas de AT y EP de la Seguridad Social	317
III. 15. Importe Incapacidad Temporal por regímenes y provincias. Entidades gestoras	320
III. 16. Porcentaje de variación del gasto de Incapacidad Temporal por regímenes y provincias. Entidades gestoras	330
III. 17. Gasto maternidad. Distribución por regímenes	333

	<u>Página</u>
III. 18. Importe de maternidad por regímenes y provincias	334
III. 19. Porcentaje de variación del gasto de maternidad por regímenes y provincias.....	339
III. 20. Gasto de riesgo durante el embarazo por regímenes	340
III. 21. Importe del subsidio de riesgo durante el embarazo por regímenes y provincias	341
III. 22. Porcentaje de variación del gasto de riesgo durante el embarazo por regímenes y provincias	346
III. 23. Número de beneficiarios de prestaciones familiares de pago periódico ...	348
III. 24. Evolución del gasto en prestaciones familiares	349
III. 25. Importe del gasto en prestaciones familiares por provincias	350
III. 26. Evolución del gasto de Servicios Sociales. Clasificación económica	355
III. 27. Personas con discapacidades según grupos de edad y sexo	356
III. 28. Personas de 65 y más años con discapacidades, por comunidades autónomas	357
III. 29. Cuantías de los subsidios de la Ley de Integración Social de Minusválidos (LISMI)	358
III. 30. LISMI. Evolución del número de altas y bajas	359
III. 31. LISMI. Número de prestaciones	360
III. 32. Evolución del gasto del Área de Tesorería, informática y otros servicios funcionales comunes	363
III. 33. Evolución del gasto del Área de Tesorería, informática y otros servicios funcionales comunes, por programas	365
III. 34. Evolución del gasto del Área de Tesorería, informática y otros servicios funcionales comunes, por capítulos económicos	366
III. 35. Evolución del gasto en pensiones FAS	368
III. 36. Cuantías de las pensiones asistenciales	369
III. 37. Número de pensiones asistenciales	370
IV. CIFRAS DE PROTECCIÓN SOCIAL EN LOS PAISES DE LA UE	
IV. 1. Evolución de los gastos de protección social en porcentaje sobre el P.I.B. por funciones en los países de la U.E.	380
IV. 2. Evolución de los gastos de protección social por habitante en unidades de paridad de poder de compra en los países de la U.E.	388
IV. 3. Evolución de los ingresos de protección social en porcentaje sobre el P.I.B. en los países de la U.E. (empleadores, personas protegidas, aportaciones públicas, otros y total).....	389
IV. 4. Evolución de los ingresos de Protección Social en porcentaje sobre el P.I.B. según sector de procedencia	393

INDICE DE GRÁFICOS

	<u>Página</u>
I. COTIZACIÓN A LA SEGURIDAD SOCIAL	
I. 1. Evolución del número de cotizaciones	34
I. 2. Evolución del número de afiliados en alta	41
I. 3. Evolución número de afiliados ocupados por género	43
I. 4. Evolución de las cuotas	66
II. PENSIONES DEL SISTEMA DE SEGURIDAD SOCIAL	
II. 1. Evolución del número de altas de pensiones por clases	109
II. 2. Evolución de la pensión media de altas por clases	116
II. 3. Evolución del número de bajas de pensiones por clases	141
II. 4. Evolución de la pensión media de bajas por clases	148
II. 5. Evolución del número de pensiones por clases	151
II. 6. Evolución del número de pensiones por regímenes	162
II. 7. Evolución de la pensión media por clases	164
II. 8. Evolución de la pensión media por regímenes	175
II. 9. Relación número de pensiones/población por Comunidades Autónomas	192
II. 10. Pensión media por Comunidades Autónomas	201



MINISTERIO DE TRABAJO Y ASUNTOS SOCIALES

Secretaría de Estado de la Seguridad Social

Dirección General de Ordenación de la Seguridad Social

Anexo al Informe Económico Financiero a los Presupuestos de la Seguridad Social de 2008

CAPITULO I

COTIZACION A LA SEGURIDAD SOCIAL

COTIZACIÓN A LA SEGURIDAD SOCIAL

El contenido de este Capítulo del Anexo refleja la información complementaria que ha servido de apoyo para la determinación del importe de las cotizaciones sociales para el ejercicio de 2008.

Los cuadros estadísticos que se presentan recogen series históricas referidas a las distintas variables que apoyan la cuantificación, tanto del aspecto demográfico, como del económico en la determinación de las cotizaciones sociales:

CUADROS ESTADISTICOS Y REPRESENTACIONES GRAFICAS

Recogen la siguiente estructura de información:

1. Evolución del Salario Mínimo Interprofesional y del Indicador Público de Renta de Efectos Múltiples, así como de las bases mínimas, máximas y tipos de cotización de los distintos Regímenes de la Seguridad Social.
2. Evolución del número de cotizaciones y el número de afiliados a los distintos Regímenes del Sistema de Seguridad Social.
3. Evolución del mercado de trabajo. Datos EPA.
4. Evolución por Regímenes de las cuotas a la Seguridad Social.

1. SALARIO MÍNIMO INTERPROFESIONAL, BASES Y TIPOS DE COTIZACION

En este epígrafe se exponen:

- La evolución del Salario Mínimo Interprofesional y del Indicador Público de Renta de Efectos Múltiples. Crecimiento interanual.
- La evolución de las bases mínimas y máximas de cotización del Régimen General por categorías profesionales, y del tipo de cotización.
- La evolución de las bases mensuales de cotización y tipos del Régimen Especial Agrario.
- La evolución de las bases mínima y máxima de cotización y tipos del Régimen Especial de Autónomos.
- La evolución de las bases de cotización y tipos del Régimen Especial de Empleados de Hogar.

Cuadro 1

EVOLUCION DEL SALARIO MINIMO INTERPROFESIONAL

AÑO	F e c h a s	Salario mínimo diario	Media del año		Incremento en %
			Euros		
			Diaria	Mensual	
1977	Del 1-1 al 31-3	2,28			
	Del 1-4 al 30-9	2,64			
	Del 1-10 al 31-12	3,01	2,64	79,33	30,4
1978	Del 1-1 al 31-3	3,01			
	Del 1-4 al 30-9	3,29			
	Del 1-10 al 31-12	3,61	3,30	98,99	24,8
1979	Del 1-1 al 31-3	3,61			
	Del 1-4 al 30-9	3,85			
	Del 1-10 al 31-12	4,16	3,86	115,94	17,1
1980	Del 1-1 al 31-5	4,16			
	Del 1-6 al 31-12	4,56	4,39	131,82	13,7
1981	Del 1-1 al 31-3	4,56			
	Del 1-4 al 31-12	5,13	4,99	149,70	13,6
1982	Del 1-1 al 31-12	5,70	5,70	170,93	14,2
1983	Del 1-1 al 31-12	6,44	6,44	193,29	13,1
1984	Del 1-1 al 31-12	6,96	6,96	208,79	8,0
1985	Del 1-1 al 31-12	7,45	7,45	223,40	7,0
1986	Del 1-1 al 31-12	8,04	8,04	241,25	8,0
1987	Del 1-1 al 31-12	8,44	8,44	253,33	5,0
1988	Del 1-1 al 31-12	8,82	8,82	264,69	4,5
1989	Del 1-1 al 31-12	9,35	9,35	280,55	6,0
1990	Del 1-1 al 31-12	10,02	10,02	300,57	7,1
1991	Del 1-1 al 31-12	10,67	10,67	320,04	6,5
1992	Del 1-1 al 31-12	11,27	11,27	338,25	5,7
1993	Del 1-1 al 31-12	11,73	11,73	351,77	4,0
1994	Del 1-1 al 31-12	12,13	12,13	364,03	3,5
1995	Del 1-1 al 31-12	12,56	12,56	376,83	3,5
1996	Del 1-1 al 31-12	13,01	13,01	390,18	3,5
1997	Del 1-1 al 31-12	13,35	13,35	400,45	2,6
1998	Del 1-1 al 31-12	13,63	13,63	408,93	2,1
1999	Del 1-1 al 31-12	13,88	13,88	416,32	1,8
2000	Del 1-1 al 31-12	14,16	14,16	424,80	2,0
2001	Del 1-1 al 31-12	14,45	14,45	433,45	2,0
2002	Del 1-1 al 31-12	14,74	14,74	442,20	2,0
2003	Del 1-1 al 31-12	15,04	15,04	451,20	2,0
2004	Del 1-1 al 30-6	15,35	15,35	460,50	2,1
	Del 1-7 al 31-12	16,36	16,36	490,80	6,6
2005	Del 1-1 al 31-12	17,10	17,10	513,00	4,5
2006	Del 1-1 al 31-12	18,03	18,03	540,90	5,4
2007	Del 1-1 al 31-12	19,02	19,02	570,60	5,5

Cuadro 1.1

EVOLUCION DEL INDICADOR PÚBLICO DE RENTA DE EFECTOS MULTIPLES (IPREM)

NORMATIVA	F e c h a s	diario	mensual	anual		Incremento en %
				Sin pagas extras	Con pagas extras	
				Euros		
R.D. Ley 3/2004 de 25 de julio	Del 1-7-2004 al 31-12-2004	15,35	460,50	5.526,00	6.447,00	
Ley 2/2004 de Presupuestos Generales del Estado para 2005 (D.A.16)	Del 1-1-2005 al 31-12-2005	15,66	469,80	5.637,60	6.577,20	2,02
Ley 30/2005 de Presupuestos Generales del Estado para 2006 (D.A. 22)	Del 1-1-2006 al 31-12-2006	15,97	479,10	5.749,20	6.707,40	1,98
Ley 42/2006 de Presupuestos Generales del Estado para 2007 (D.A. 31)	Del 1-1-2007 al 31-12-2007	16,64	499,20	5.990,40	6.988,80	4,20

SISTEMA DE LA SEGURIDAD SOCIAL

Cuadro 2

EVOLUCION DE LAS BASES MINIMAS Y MAXIMAS DE COTIZACION DEL REGIMEN GENERAL

CATEGORIAS PROFESIONALES	1-01-79		1-04-79		1-10-79		1-01-80		1-06-80	
	31-03-79		30-09-79		31-12-79		31-05-80		31-12-80	
	B/m	B/M	B/m	B/M	B/m	B/M	B/m	B/M	B/m	B/M
1. Ingenieros y Licenciados	204,82	639,90	204,82	639,90	204,82	639,90	233,49	750,60	233,49	750,60
2. Peritos y Ayud. titulados	169,67	530,09	169,67	530,09	169,67	530,09	193,29	621,69	193,29	621,69
3. Jefes Admón y Taller	147,67	461,22	147,67	461,22	147,67	461,22	168,22	540,73	168,22	540,73
4. Ayudantes no titulados	130,18	406,76	130,18	406,76	135,23	406,76	148,57	477,98	148,57	477,98
5. Oficiales Admtvos	120,98	377,74	125,13	377,74	135,23	377,74	137,75	442,83	148,39	442,83
6. Subalternos	117,20	344,74	125,13	344,74	135,23	344,74	135,23	404,42	148,39	404,42
7. Auxiliares Admtvos	117,20	344,74	125,13	344,74	135,23	344,74	135,23	404,42	148,39	404,42
BASE DIARIA										
8. Oficiales de 1ª y 2ª	3,94	12,32	4,17	12,32	4,51	12,32	4,51	14,44	4,95	14,44
9. Oficiales de 3ª y Espec.	3,91	12,02	4,17	12,02	4,51	12,02	4,51	14,09	4,95	14,09
10. Peones	3,91	11,49	4,17	11,49	4,51	11,49	4,51	13,48	4,95	13,48
11. Trab. de 17 años	2,36	7,04	2,55	7,04	2,76	7,04	2,76	8,25	3,03	8,25
12. Trab. < de 17 años	1,51	4,43	1,62	4,43	1,74	4,43	1,74	5,19	1,92	5,19
TOPE MAXIMO										
Contingencias Generales		639,90		639,90		639,90		750,60		750,60
Accidentes de trabajo		548,48		548,48		548,48		643,32		643,32

CATEGORIAS PROFESIONALES	1-01-81		1-04-81		1-1-82		1-1-83		1-1-84	
	31-03-81		31-12-81							
	B/m	B/M	B/m	B/M	B/m	B/M	B/m	B/M	B/m	B/M
1. Ingenieros y Licenciados	262,52	844,18	262,52	844,18	288,85	928,20	326,35	1.129,60	379,54	1.287,73
2. Peritos y Ayud. titulados	217,63	699,76	217,63	699,76	239,44	769,36	270,64	936,32	314,81	1.067,40
3. Jefes Admón y Taller	189,32	608,71	189,32	608,71	208,25	669,47	235,30	814,61	273,70	928,74
4. Ayudantes no titulados	167,14	537,49	167,14	537,49	185,17	591,58	209,33	719,95	243,59	820,74
5. Oficiales Admtvos	154,88	498,00	166,96	498,00	185,17	547,58	209,33	666,40	243,59	759,62
6. Subalternos	148,39	455,27	166,96	455,27	185,17	501,24	209,33	609,97	243,59	695,43
7. Auxiliares Admtvos	148,39	455,27	166,96	455,27	185,17	501,24	209,33	609,97	243,59	695,43
BASE DIARIA										
8. Oficiales de 1ª y 2ª	5,05	16,25	5,57	16,25	6,17	17,88	6,98	21,76	8,12	24,80
9. Oficiales de 3ª y Espec.	4,95	15,85	5,57	15,85	6,17	17,44	6,98	21,23	8,12	24,20
10. Peones	4,95	15,18	5,57	15,18	6,17	16,71	6,98	20,33	8,12	23,18
11. Trab. de 17 años	3,03	9,27	3,41	9,27	3,78	10,20	4,27	12,41	4,98	14,15
12. Trab. < de 17 años	1,92	5,84	2,16	5,84	2,39	6,42	2,70	7,82	3,14	8,91
TOPE MAXIMO										
Contingencias Generales		844,18		844,18		927,96		1.129,60		1.287,73
Accidentes de trabajo		723,56		723,56		795,68		1.129,60		1.287,73

CATEGORIAS PROFESIONALES	1-1-85		1-1-86		1-1-87		1-1-88		1-1-89	
	B/m	B/M	B/m	B/M	B/m	B/M	B/m	B/M	B/m	B/M
1. Ingenieros y Licenciados	406,10	1.377,88	438,68	1.488,05	460,68	1.562,51	474,56	1.609,39	488,80	1.657,71
2. Peritos y Ayud. titulados	336,87	1.142,10	363,85	1.233,46	382,06	1.295,12	393,60	1.333,89	405,32	1.657,71
3. Jefes Admón y Taller	292,87	993,77	316,25	1.073,35	332,12	1.127,08	342,04	1.160,98	352,31	1.657,71
4. Ayudantes no titulados	260,66	878,20	281,45	948,40	295,52	995,82	308,86	1.025,75	327,43	1.056,58
5. Oficiales Admtvos	260,66	812,81	281,45	877,90	295,52	921,71	308,86	949,30	327,43	1.056,58
6. Subalternos	260,66	744,11	281,45	803,61	295,52	843,82	308,86	869,06	327,43	934,69
7. Auxiliares Admtvos	260,66	744,11	281,45	803,61	295,52	843,82	308,86	869,06	327,43	934,69
BASE DIARIA										
8. Oficiales de 1ª y 2ª	8,69	26,54	9,38	28,66	9,85	30,09	10,30	30,99	10,91	31,93
9. Oficiales de 3ª y Espec.	8,69	25,89	9,38	27,97	9,85	29,37	10,30	30,25	10,91	31,16
10. Peones	8,69	24,80	9,38	26,79	9,85	28,13	10,30	28,97	10,91	31,16
11. Trabajadores de 17 años	5,32	15,14	5,75	16,35	6,04	17,17	6,32	17,69	6,70	18,22
12. Trabajadores < de 17 años	3,37	9,54	3,62	10,30	3,80	10,82	3,97	11,14	4,21	11,48
TOPE MAXIMO										
Contingencias Generales		1.377,88		1.488,05		1.562,51		1.609,39		1.657,71
Accidentes de trabajo		1.377,88		1.488,05		1.562,51		1.609,39		1.657,71

B/m: Base mínima en euros.

B/M: Base máxima en euros.

SISTEMA DE LA SEGURIDAD SOCIAL

Cuadro 2.1

EVOLUCION DE LAS BASES MINIMAS Y MAXIMAS DE COTIZACION DEL REGIMEN GENERAL

CATEGORIAS PROFESIONALES	1-2-90		1-1-91		1-1-92		1-1-93		1-1-94	
	B/m	B/M	B/m	B/M	B/m	B/M	B/m	B/M	B/m	B/M
1. Ingenieros y Licenciados	523,78	1.752,19	557,86	1.839,82	589,59	1.931,77	613,21	2.032,20	634,49	2.103,24
2. Peritos y Ayud. titulados	434,35	1.752,19	462,66	1.839,82	488,98	1.931,77	508,46	2.032,20	526,13	2.103,24
3. Jefes Admón y Taller	377,56	1.752,19	402,08	1.839,82	424,98	1.931,77	441,92	2.032,20	457,25	2.103,24
4. Ayudantes no titulados	350,69	1.752,19	373,41	1.839,82	394,68	1.931,77	410,55	2.032,20	424,80	2.103,24
5. Oficiales Admtvos	350,69	1.116,80	373,41	1.172,69	394,68	1.231,29	410,55	1.514,55	424,80	1.567,56
6. Subalternos	350,69	988,06	373,41	1.037,47	394,68	1.089,39	410,55	1.514,55	424,80	1.567,56
7. Auxiliares Admtvos	350,69	988,06	373,41	1.037,47	394,68	1.089,39	410,55	1.514,55	424,80	1.567,56
BASE DIARIA										
8. Oficiales de 1ª y 2ª	11,69	33,75	12,45	35,44	13,16	37,21	13,69	50,49	14,16	52,25
9. Oficiales de 3ª y Espec.	11,69	33,75	12,45	35,44	13,16	37,21	13,69	50,49	14,16	52,25
10. Peones	11,69	32,94	12,45	34,58	13,16	36,31	13,69	50,49	14,16	52,25
11. Trabajadores < de 18 años	7,72	19,26	8,22	20,22	8,68	21,23	9,03	50,49	9,35	52,25
12. Trabajadores < de 17 años	7,72	19,26								
TOPE MAXIMO										
Contingencias Generales		1.752,19		1.839,82		1.931,77		2.032,20		2.103,24
Accidentes de trabajo		1.752,19		1.839,82		1.931,77		2.032,20		2.103,24

CATEGORIAS PROFESIONALES	1-1-95		1-1-96		1-1-97 a 31-3-97		1-4-97 a 31-12-97		1-1-98	
	B/m	B/M	B/m	B/M	B/m	B/M	B/m	B/M	B/m	B/M
1. Ingenieros y Licenciados	656,67	2.176,81	679,56	2.253,07	697,23	2.311,67	697,23	2.311,67	711,84	2.360,17
2. Ing. Tec., Perit. y Ayud. Tit.	544,52	2.176,81	563,63	2.253,07	578,23	2.311,67	578,23	2.311,67	590,31	2.360,17
3. Jefes Admón y Taller	473,30	2.176,81	489,88	2.253,07	502,69	2.311,67	502,69	2.311,67	513,32	2.360,17
4. Ayudantes no titulados	439,58	2.176,81	454,91	2.253,07	467,17	2.311,67	467,17	2.311,67	477,08	2.360,17
5. Oficiales Admtvos	439,58	1.622,37	454,91	1.679,17	467,17	1.722,80	467,17	1.807,00	477,08	1.936,64
6. Subalternos	439,58	1.622,37	454,91	1.679,17	467,17	1.722,80	467,17	1.807,00	477,08	1.936,64
7. Auxiliares Admtvos	439,58	1.622,37	454,91	1.679,17	467,17	1.722,80	467,17	1.807,00	477,08	1.936,64
BASE DIARIA										
8. Oficiales de 1ª y 2ª	14,65	54,08	15,16	55,97	15,57	57,43	15,57	60,23	15,90	64,55
9. Oficiales de 3ª y Espec.	14,65	54,08	15,16	55,97	15,57	57,43	15,57	60,23	15,90	64,55
10. Peones	14,65	54,08	15,16	55,97	15,57	57,43	15,57	60,23	15,90	64,55
11. Trabajadores < de 18 años	9,68	54,08	11,74	55,97	13,82	57,43	13,82	60,23	15,90	64,55
TOPE MAXIMO										
Contingencias Generales		2.176,81		2.253,07		2.311,67		2.311,67		2.360,17
Accidentes de trabajo		2.176,81		2.253,07		2.311,67		2.311,67		2.360,17

B/m: Base mínima

B/M: Base máxima

SISTEMA DE LA SEGURIDAD SOCIAL

Cuadro 2.2

EVOLUCION DE LAS BASES MINIMAS Y MAXIMAS DE COTIZACION DEL REGIMEN GENERAL

CATEGORIAS PROFESIONALES	1-1-99		1-1-00		1-1-01		1-1-02		1-1-03	
	B/m	B/M	B/m	B/M	B/m	B/m	B/m	B/M	B/m	B/M
1. Ingenieros y Licenciados	724,64	2.402,73	739,06	2.450,87	753,90	2.499,91	768,90	2.574,90	784,20	2.652,00
2. Peritos y Ayud. titulados	600,95	2.402,73	613,03	2.450,87	625,20	2.499,91	637,80	2.574,90	650,70	2.652,00
3. Jefes Admón y Taller	522,52	2.402,73	532,98	2.450,87	543,60	2.499,91	554,40	2.574,90	565,50	2.652,00
4. Ayudantes no titulados	485,74	2.402,73	495,65	2.450,87	505,80	2.499,91	516,00	2.574,90	526,50	2.652,00
5. Oficiales Admtvos	485,74	2.074,57	495,65	2.222,24	505,80	2.380,37	516,00	2.574,90	526,50	2.652,00
6. Subalternos	485,74	2.074,57	495,65	2.222,24	505,80	2.380,37	516,00	2.574,90	526,50	2.652,00
7. Auxiliares Admtvos	485,74	2.074,57	495,65	2.222,24	505,80	2.380,37	516,00	2.574,90	526,50	2.652,00
BASE DIARIA										
8. Oficiales de 1ª y 2ª	16,19	69,15	16,52	74,07	16,86	79,35	17,20	85,83	17,55	88,40
9. Oficiales de 3ª y Espec.	16,19	69,15	16,52	74,07	16,86	79,35	17,20	85,83	17,55	88,40
10. Peones	16,19	69,15	16,52	74,07	16,86	79,35	17,20	85,83	17,55	88,40
11. Trabajadores < de 18 años	16,19	69,15	16,52	74,07	16,86	79,35	17,20	85,83	17,55	88,40
TOPE MAXIMO										
Contingencias Generales		2.402,73		2.450,87		2.499,91		2.574,90		2.652,00
Accidentes de trabajo		2.402,73		2.450,87		2.499,91		2.574,90		2.652,00

CATEGORIAS PROFESIONALES	1-1-04 a 30-6-04		1-7-04 a 31-12-04		1-1-05		1-1-06		1-1-07	
	B/m	B/M	B/m	B/m	B/M	B/m	B/m	B/M	B/m	B/M
1. Ingenieros y Licenciados	799,80	2.731,50	799,80	2.731,50	836,10	2.813,40	881,10	2.897,70	929,70	2.996,10
2. Ing. Tec., Perit. y Ayud. Tit.	663,60	2.731,50	663,60	2.731,50	693,60	2.813,40	731,10	2.897,70	771,30	2.996,10
3. Jefes Admón y Taller	576,90	2.731,50	576,90	2.731,50	603,00	2.813,40	635,70	2.897,70	665,70	2.996,10
4. Ayudantes no titulados	537,30	2.731,50	572,70	2.731,50	598,50	2.813,40	631,20	2.897,70	665,70	2.996,10
5. Oficiales Admtvos	537,30	2.731,50	572,70	2.731,50	598,50	2.813,40	631,20	2.897,70	665,70	2.996,10
6. Subalternos	537,30	2.731,50	572,70	2.731,50	598,50	2.813,40	631,20	2.897,70	665,70	2.996,10
7. Auxiliares Admtvos	537,30	2.731,50	572,70	2.731,50	598,50	2.813,40	631,20	2.897,70	665,70	2.996,10
BASE DIARIA										
8. Oficiales de 1ª y 2ª	17,91	91,05	19,09	91,05	19,95	93,78	21,04	96,59	22,19	99,87
9. Oficiales de 3ª y Espec.	17,91	91,05	19,09	91,05	19,95	93,78	21,04	96,59	22,19	99,87
10. Peones	17,91	91,05	19,09	91,05	19,95	93,78	21,04	96,59	22,19	99,87
11. Trabajadores < de 18 años	17,91	91,05	19,09	91,05	19,95	93,78	21,04	96,59	22,19	99,87
TOPE MAXIMO										
Contingencias Generales		2.731,50		2.731,50		2.813,40		2.897,70		2.996,10
Accidentes de trabajo		2.731,50		2.731,50		2.813,40		2.897,70		2.996,10

B/m: Base mínima

B/M: Base máxima

SISTEMA DE LA SEGURIDAD SOCIAL
EVOLUCIÓN TIPOS DE COTIZACIÓN
(En porcentajes)

Cuadro 3

REGIMENES	1982			1983			1984			1985			1986		
	Empr.	Trabaj.	Total	Empr.	Trabaj.	Total	Empr.	Trabaj.	Total	Empr.	Trabaj.	Total	Empr.	Trabaj.	Total
Rég. General y Regímenes especiales asimilados	27,28	4,82	32,10	25,80	4,80	30,60	24,30	4,80	29,10	24,00	4,80	28,80	24,00	4,80	28,80
Régimen Especial Agrario:															
- Trabajadores cta. ajena		8,00	8,00		8,00	8,00		8,00	8,00		9,00	9,00		9,00	9,00
- Trabajadores cta. propia		9,00	9,00		9,00	9,00		12,00	12,00		14,00	14,00		15,00	15,00
- Jornadas Teóricas (pts)	55,64		55,64	55,64		55,64	55,64		55,64	55,64		55,64	55,64		55,64
- Jornadas reales	3,00		3,00	3,00		3,00	6,00		6,00	6,00		6,00	6,00		6,00
R.E. Trab. Autónomos		18,50	18,50		18,50	18,50		29,10	29,10		28,80	28,80		28,80	28,80
R.E. Empleados del Hogar	9,00	3,00	12,00	9,00	3,00	12,00	13,00	3,00	16,00	16,50	3,50	20,00	16,50	3,50	20,00

REGIMENES	1987			1988			1989			1990			1991		
	Empr.	Trabaj.	Total	Empr.	Trabaj.	Total	Empr.	Trabaj.	Total	Empr.	Trabaj.	Total	Empr.	Trabaj.	Total
Rég. General y Regímenes especiales asimilados	24,00	4,80	28,80	24,00	4,80	28,80	24,00	4,80	28,80	24,00	4,80	28,80	24,00	4,80	28,80
Régimen Especial Agrario:															
- Trabajadores cta. ajena		9,00	9,00		9,00	9,00		9,50	9,50		10,00	10,00		10,50	10,50
- Trabajadores cta. propia		15,00	15,00		15,00	15,00		15,75	15,75		16,50	16,50		17,25	17,25
- Jornadas Teóricas (pts)	55,64		55,64	55,64		55,64	55,64		55,64	55,64		55,64	55,64		55,64
- Jornadas reales	6,00		6,00	6,00		6,00	8,00		8,00	11,00		11,00	12,00		12,00
R.E. Trab. Autónomos		28,80	28,80		28,80	28,80		28,80	28,80		28,80	28,80		28,64	28,64
R.E. Empleados del Hogar	16,50	3,50	20,00	17,50	3,50	21,00	18,30	3,70	22,00	18,30	3,70	22,00	18,30	3,70	22,00

REGIMENES	1992			1993			1994			1995			1996 a 2007		
	Empr.	Trabaj.	Total	Empr.	Trabaj.	Total	Empr.	Trabaj.	Total	Empr.	Trabaj.	Total	Empr.	Trabaj.	Total
Rég. General y Regímenes especiales asimilados	24,00	4,80	28,80	24,40	4,90	29,30	24,40	4,90	29,30	23,60	4,70	28,30	23,60	4,70	28,30
Régimen Especial Agrario:															
- Trabajadores cta. ajena		11,00	11,00		11,50	11,50		11,50	11,50		11,50	11,50		11,50	11,50
- Trabajadores cta. propia		18,00	18,00		18,75	18,75		18,75	18,75		18,75	18,75		18,75	18,75
- Jornadas Teóricas (pts)	55,64		55,64	55,64		55,64	55,64		55,64						
- Jornadas reales	13,00		13,00	14,00		14,00	14,00		14,00	15,50		15,50	15,50		15,50
R.E. Trab. Autónomos		28,64	28,64		28,80	28,80		28,80	28,80		28,30	28,30		28,30	28,30
R.E. Empleados del Hogar	18,30	3,70	22,00	18,30	3,70	22,00	18,30	3,70	22,00	18,30	3,70	22,00	18,30	3,70	22,00

SISTEMA DE LA SEGURIDAD SOCIAL
EVOLUCION TIPOS DE COTIZACION POR DESEMPLEO, FONDO DE GARANTIA SALARIAL,
FORMACION PROFESIONAL Y HORAS EXTRAORDINARIAS
(En porcentaje)

Cuadro 3.1

REGIMENES	1982			1983			1984			1985			1986		
	Empr.	Trabaj.	Total	Empr.	Trabaj.	Total	Empr.	Trabaj.	Total	Empr.	Trabaj.	Total	Empr.	Trabaj.	Total
DESEMPLEO	4,52	0,68	5,20	4,80	1,00	5,80	5,20	1,10	6,30	5,20	1,10	6,30	5,20	1,10	6,30
FONDO DE GARANTIA SALARIAL	0,50		0,50	0,80		0,80	0,80		0,80	0,10	0,00	0,10	1,10		1,10
FORMACION PROFESIONAL	0,50	0,10	0,60	0,40	0,10	0,50	0,40	0,10	0,50	0,12	0,10	0,22	0,60	0,10	0,70
HORAS EXTRA (ESTRUCT)	12,00	2,00	14,00	12,00	2,00	14,00	12,00	2,00	14,00	12,00	2,00	14,00	12,00	2,00	14,00
HORAS EXTRA (NO ESTRUCT)	17,00	7,00	24,00	25,80	4,80	30,60	24,30	4,80	29,10	24,00	4,80	28,80	24,00	4,80	28,80
FONDO DE DESEMPLEO (1)	0,21		0,21							0,30	0,30	0,60			

REGIMENES	1987			1988			1989			1990			1991		
	Empr.	Trabaj.	Total	Empr.	Trabaj.	Total	Empr.	Trabaj.	Total	Empr.	Trabaj.	Total	Empr.	Trabaj.	Total
DESEMPLEO	5,20	1,10	6,30	5,20	1,10	6,30	5,20	1,10	6,30	5,20	1,10	6,30	5,20	1,10	6,30
FONDO DE GARANTIA SALARIAL	1,10		1,10	0,80		0,80	0,50		0,50	0,40		0,40	0,40		0,40
FORMACION PROFESIONAL	0,60	0,10	0,70	0,60	0,10	0,70	0,60	0,10	0,70	0,60	0,10	0,70	0,60	0,10	0,70
HORAS EXTRA (ESTRUCT)	12,00	2,00	14,00	12,00	2,00	14,00	12,00	2,00	14,00	12,00	2,00	14,00	12,00	2,00	14,00
HORAS EXTRA (NO ESTRUCT)	24,00	4,80	28,80	24,00	4,80	28,80	24,00	4,80	28,80	24,00	4,80	28,80	24,00	4,80	28,80

REGIMENES	1992			1993			1994			1995			1996		
	Empr.	Trabaj.	Total	Empr.	Trabaj.	Total	Empr.	Trabaj.	Total	Empr.	Trabaj.	Total	Empr.	Trabaj.	Total
DESEMPLEO	6,20	1,10	7,30	6,20	1,10	7,30	6,20	1,60	7,80	6,20	1,60	7,80	6,20	1,60	7,80
FONDO DE GARANTIA SALARIAL	0,40		0,40	0,40		0,40	0,40		0,40	0,40		0,40	0,40		0,40
FORMACION PROFESIONAL	0,60	0,10	0,70	0,60	0,10	0,70	0,60	0,10	0,70	0,60	0,10	0,70	0,60	0,10	0,70
HORAS EXTRA (ESTRUCT)	12,00	2,00	14,00	12,00	2,00	14,00	12,00	2,00	14,00	12,00	2,00	14,00	12,00	2,00	14,00
HORAS EXTRA (NO ESTRUCT)	24,00	4,80	28,80	24,40	4,90	29,30	24,40	4,90	29,30	23,60	4,70	28,30	23,60	4,70	28,30

REGIMENES	1997			1998			1999			2000 a 2006			2007		
	Empr.	Trabaj.	Total	Empr.	Empr.	Empr.	Empr.	Trabaj.	Total	Empr.	Trabaj.	Total	Empr.	Trabaj.	Total
DESEMPLEO															
General	6,20	1,60	7,80	6,20	1,60	7,80	6,20	1,60	7,80	6,00	1,55	7,55	5,75	1,55	7,30
C.durac.determin.a tiempo completo							6,70	1,60	8,30	6,70	1,60	8,30	6,70	1,60	8,30
C.durac.determin.tiempo parcial							7,70	1,60	9,30	7,70	1,60	9,30	7,70	1,60	9,30
C.durac.determin. (E.T.T.)							7,70	1,60	9,30	7,70	1,60	9,30			
FONDO DE GARANTIA SALARIAL	0,40		0,40	0,40		0,40	0,40		0,40	0,40		0,40	0,20		0,20
FORMACION PROFESIONAL	0,60	0,10	0,70	0,60	0,10	0,70	0,60	0,10	0,70	0,60	0,10	0,70	0,60	0,10	0,70
HORAS EXTRA (ESTRUCT)	12,00	2,00	14,00	12,00	2,00	14,00	12,00	2,00	14,00	12,00	2,00	14,00	12,00	2,00	14,00
HORAS EXTRA (NO ESTRUCT)	23,60	4,70	28,30	23,60	4,70	28,30	23,60	4,70	28,30	23,60	4,70	28,30	23,60	4,70	28,30

**SISTEMA DE LA SEGURIDAD SOCIAL
REGIMEN ESPECIAL AGRARIO-CUENTA AJENA Y CUENTA PROPIA
BASES Y TIPOS DE COTIZACIÓN**

Cuadro 4

CATEGORÍAS PROFESIONALES	1 – 01 – 81			1 – 04 – 81			1 – 01 – 82			1 – 01 – 83		
	Base mensual de cotiz. (Euros)	Cuota mensual (Euros)	TIPO %	Base mensual de cotiz. (Euros)	Cuota mensual (Euros)	TIPO %	Base mensual de cotiz. (Euros)	Cuota mensual (Euros)	TIPO %	Base mensual de cotiz. (Euros)	Cuota mensual (Euros)	TIPO %
Cuenta ajena:												
1.Ing. y Licenciados	262,52	21,00		262,52	21,00		288,85	23,11		326,35	26,11	
2.Peritos y Aytes. Titulados	217,63	17,41		217,63	17,41		239,44	19,15		270,64	21,65	
3.Jefes Adm. Y taller	189,32	15,15		189,32	15,15		208,25	16,66		235,30	18,82	
4.Aytes. no titulados	167,14	13,37		167,14	13,37		185,17	14,81		209,33	16,74	
5.Oficiales Advos.	154,88	12,39		166,96	13,35		185,17	14,81		209,33	16,74	
6.Subalternos	148,39	11,87		166,96	13,35		185,17	14,81		209,33	16,74	
7.Auxil. Administrativos	148,39	11,87	8,00	166,96	13,35	8,00	185,17	14,81	8,00	209,33	16,74	8,00
8.Oficiales de 1ª y 2ª	151,64	12,13		166,96	13,35		185,17	14,81		209,33	16,74	
9.Oficiales de 3ª y Espec.	148,39	11,87		166,96	13,35		185,17	14,81		209,33	16,74	
10.De 18 años no cualif.	148,39	11,87		166,96	13,35		185,17	14,81		209,33	16,74	
11.De 17 años	90,87	7,27		102,23	8,18		113,41	9,08		128,20	10,25	
12.Hasta 17 años	57,52	4,60		64,73	5,18		71,76	5,74		81,14	6,49	
Cuenta propia (cualquiera que sea su actividad):												
Por contingencias comunes	148,39	13,35	9,00	166,96	15,03	9,00	185,17	16,67	9,00	209,33	18,84	9,00
Por accidentes de trabajo		1,48			1,67			1,85			2,09	

CATEGORÍAS PROFESIONALES	1 – 01 – 84			1 – 04 – 85			1 – 01 – 86			1 – 01 – 87		
	Base mensual de cotiz. (Euros)	Cuota mensual (Euros)	TIPO %	Base mensual de cotiz. (Euros)	Cuota mensual (Euros)	TIPO %	Base mensual de cotiz. (Euros)	Cuota mensual (Euros)	TIPO %	Base mensual de cotiz. (Euros)	Cuota mensual (Euros)	TIPO %
Cuenta ajena:												
1.Ing. y Licenciados	379,54	30,36		406,10	36,55		438,68	39,48		460,68	41,46	
2.Peritos y Aytes. Titulados	314,81	25,18		336,87	30,32		363,85	32,75		382,06	34,38	
3.Jefes Adm. Y taller	273,70	21,89		292,87	26,36		316,25	28,46		332,12	29,89	
4.Aytes. no titulados	243,59	19,48		260,66	23,46		281,45	25,33		295,52	26,59	
5.Oficiales Advos.	243,59	19,48		260,66	23,46		281,45	11,87		295,52	13,35	
6.Subalternos	243,59	19,48		260,66	23,46		281,45	11,87		295,52	13,35	
7.Auxil. Administrativos	243,59	19,48	8,00	260,66	23,46	9,00	281,45	11,87	9,00	295,52	13,35	9,00
8.Oficiales de 1ª y 2ª	243,59	19,48		260,66	23,46		281,45	11,87		295,52	13,35	
9.Oficiales de 3ª y Espec.	243,59	19,48		260,66	23,46		281,45	11,87		295,52	13,35	
10.De 18 años no cualif.	243,59	19,48		260,66	23,46		281,45	11,87		295,52	13,35	
11.De 17 años	149,29	11,94		159,75	14,38		172,55	15,53		181,21	16,31	
12.Hasta 17 años	94,30	7,54		100,97	9,09		108,72	9,78		114,13	10,27	
Cuenta propia (cualquiera que sea su actividad):												
Por contingencias comunes	243,59	29,23	12,00	260,66	36,49	14,00	281,45	42,22	15,00	295,52	44,32	15,00
Por accidentes de trabajo		2,43			2,60			2,81			2,96	

**SISTEMA DE LA SEGURIDAD SOCIAL
REGIMEN ESPECIAL AGRARIO-CUENTA AJENA Y CUENTA PROPIA
BASES Y TIPOS DE COTIZACIÓN**

Cuadro 4.1

CATEGORÍAS PROFESIONALES	1 - 01 - 88			1 - 04 - 89			1 - 01 - 90			1 - 01 - 91		
	Base mensual de cotiz. (Euros)	Cuota mensual (Euros)	TIPO %	Base mensual de cotiz. (Euros)	Cuota mensual (Euros)	TIPO %	Base mensual de cotiz. (Euros)	Cuota mensual (Euros)	TIPO %	Base mensual de cotiz. (Euros)	Cuota mensual (Euros)	TIPO %
Cuenta ajena:												
1.Ing. y Licenciados	474,56	42,71		488,80	46,43		523,78	52,38		557,86	58,57	
2.Peritos y Aytes. titulados	393,60	35,42		405,32	38,51		434,35	43,44		462,66	48,58	
3.Jefes Adm. y taller	342,04	30,78		352,31	33,47		377,56	37,76		402,08	42,22	
4.Aytes. no titulados	308,86	27,80		327,43	31,11		350,69	35,07		373,41	39,21	
5.Oficiales Advtos.	308,86	14,81		327,43	16,74		350,69	35,07		373,41	39,21	
6.Subalternos	308,86	14,81		327,43	16,74		350,69	35,07		373,41	39,21	
7.Auxil. Administrativos	308,86	14,81	9,00	327,43	16,74	9,50	350,69	35,07	10,00	373,41	39,21	10,50
8.Oficiales de 1ª y 2ª	308,86	14,81		327,43	16,74		350,69	35,07		373,41	39,21	
9.Oficiales de 3ª y Espec.	308,86	14,81		327,43	16,74		350,69	35,07		373,41	39,21	
10.De 18 años no cualif.	308,86	14,81		327,43	16,74		350,69	35,07		373,41	39,21	
11.De 17 años	189,50	17,06		200,86	19,08		231,51	23,15		246,48	25,88	
12.Hasta 17 años	119,18	10,73		126,39	12,01		231,51	23,15		246,48	25,88	
Cuenta propia (cualquiera que sea su actividad):												
Por contingencias comunes	308,86	46,33	15,00	327,43	51,57	15,75	350,69	57,87	16,50	373,41	64,41	17,25
Por accidentes de trabajo		3,09			3,28			3,51			3,73	

CATEGORÍAS PROFESIONALES	1 - 01 - 92			1 - 04 - 93			1 - 01 - 94			1 - 01 - 95		
	Base mensual de cotiz. (Euros)	Cuota mensual (Euros)	TIPO %	Base mensual de cotiz. (Euros)	Cuota mensual (Euros)	TIPO %	Base mensual de cotiz. (Euros)	Cuota mensual (Euros)	TIPO %	Base mensual de cotiz. (Euros)	Cuota mensual (Euros)	TIPO %
Cuenta ajena:												
1.Ing. y Licenciados	589,59	64,86		613,21	70,52		634,49	72,97		656,67	75,52	
2.Peritos y Aytes. titulados	488,98	53,79		508,46	58,47		526,13	60,50		544,52	62,62	
3.Jefes Adm. y taller	424,98	46,75		441,92	50,82		457,25	52,58		473,30	54,43	
4.Aytes. no titulados	394,68	43,42		410,55	47,22		424,80	48,85		439,58	50,55	
5.Oficiales Advtos.	394,68	43,42		410,55	47,22		424,80	48,85		439,58	50,55	
6.Subalternos	394,68	43,42		410,55	47,22		424,80	48,85		439,58	50,55	
7.Auxil. Administrativos	394,68	43,42	11,00	410,55	47,22	11,50	424,80	48,85	11,50	439,58	50,55	11,50
8.Oficiales de 1ª y 2ª	394,68	43,42		410,55	47,22		424,80	48,85		439,58	50,55	
9.Oficiales de 3ª y Espec.	394,68	43,42		410,55	47,22		424,80	48,85		439,58	50,55	
10.De 18 años no cualif.	394,68	43,42		410,55	47,22		424,80	48,85		439,58	50,55	
11.De 17 años	260,54	28,66		271,00	31,16		280,37	32,24		290,47	33,40	
12.Hasta 17 años	260,54	28,66		271,00	31,16		280,37	32,24				
Cuenta propia (cualquiera que sea su actividad):												
Por contingencias comunes	394,68	71,05	18,00	410,55	76,98	18,75	424,80	79,65	18,75	467,35	87,63	18,75
Por accidentes de trabajo		3,95			4,10			4,25			4,68	

**SISTEMA DE LA SEGURIDAD SOCIAL
REGIMEN ESPECIAL AGRARIO-CUENTA AJENA Y CUENTA PROPIA
BASES Y TIPOS DE COTIZACIÓN**

Cuadro 4.2

CATEGORÍAS PROFESIONALES	1 - 01 - 96			1 - 01 - 97			1 - 01 - 98			1 - 01 - 99		
	Base mensual de cotiz. (Euros)	Cuota mensual (Euros)	TIPO %	Base mensual de cotiz. (Euros)	Cuota mensual (Euros)	TIPO %	Base mensual de cotiz. (Euros)	Cuota mensual (Euros)	TIPO %	Base mensual de cotiz. (Euros)	Cuota mensual (Euros)	TIPO %
Cuenta ajena:												
1.Ing. y Licenciados	679,56	78,15		709,49	81,59		737,08	84,77		755,47	86,88	
2.Peritos y Aytes. titulados	563,63	64,82		588,51	67,68		611,41	70,31		626,74	72,07	
3.Jefes Adm. y taller	489,88	56,34		511,52	58,83		531,54	61,13		544,88	62,66	
4.Aytes. no titulados	454,91	52,31		474,92	54,61		493,49	56,75		505,75	58,16	
5.Oficiales Adtvos.	454,91	52,31		474,92	54,61		493,49	56,75		505,75	58,16	
6.Subalternos	454,91	52,31		474,92	54,61		493,49	56,75		505,75	58,16	
7.Auxil. Administrativos	454,91	52,31	11,50	474,92	54,61	11,50	493,49	56,75	11,50	505,75	58,16	11,50
8.Oficiales de 1ª y 2ª	454,91	52,31		474,92	54,61		493,49	56,75		505,75	58,16	
9.Oficiales de 3ª y Espec.	454,91	52,31		474,92	54,61		493,49	56,75		505,75	58,16	
10.De 18 años no cualif.	454,91	52,31		474,92	54,61		493,49	56,75		505,75	58,16	
Cuenta propia (cualquiera que sea su actividad):												
Por contingencias comunes	483,75	90,70	18,75	505,03	94,70	18,75	524,68	98,38	18,75	537,85	100,84	18,75
Por accidentados de trabajo		4,84			5,05			5,25			5,38	

CATEGORÍAS PROFESIONALES	1 - 04 - 00			1 - 01 - 01			1 - 01 - 02			1 - 01 - 03		
	Base mensual de cotiz. (Euros)	Cuota mensual (Euros)	TIPO %	Base mensual de cotiz. (Euros)	Cuota mensual (Euros)	TIPO %	Base mensual de cotiz. (Euros)	Cuota mensual (Euros)	TIPO %	Base mensual de cotiz. (Euros)	Cuota mensual (Euros)	TIPO %
Cuenta ajena:												
1.Ing. y Licenciados	774,40	89,06		789,91	90,84		805,80	92,67		822,00	94,53	
2.Peritos y Aytes. titulados	642,42	73,88		655,22	75,35		668,40	76,87		681,90	78,42	
3.Jefes Adm. y taller	558,58	64,24		569,76	65,52		581,10	66,83		592,80	68,17	
4.Aytes. no titulados	518,37	59,61		528,83	60,82		539,40	62,03		550,20	63,27	
5.Oficiales Adtvos.	518,37	59,61		528,83	60,82		539,40	62,03		550,20	63,27	
6.Subalternos	518,37	59,61		528,83	60,82		539,40	62,03		550,20	63,27	
7.Auxil. Administrativos	518,37	59,61	11,50	528,83	60,82	11,50	539,40	62,03	11,50	550,20	63,27	11,50
8.Oficiales de 1ª y 2ª	518,37	59,61		528,83	60,82		539,40	62,03		550,20	63,27	
9.Oficiales de 3ª y Espec.	518,37	59,61		528,83	60,82		539,40	62,03		550,20	63,27	
10.De 18 años no cualif.	518,37	59,61		528,83	60,82		539,40	62,03		550,20	63,27	
Cuenta propia (cualquiera que sea su actividad):												
Por contingencias comunes	551,37	103,38	18,75	562,37	105,44	18,75	573,60	107,55	18,75	585,00	109,69	18,75
Por accidentados de trabajo		5,51			5,63			5,74			5,85	

**SISTEMA DE LA SEGURIDAD SOCIAL
REGIMEN ESPECIAL AGRARIO-CUENTA AJENA Y CUENTA PROPIA
BASES Y TIPOS DE COTIZACIÓN**

Cuadro 4.3

CATEGORÍAS PROFESIONALES	1 - 01 - 04 a 30 - 06 - 04			1 - 07 - 04 a 31 - 12 - 04			1 - 01 - 05		
	Base mensual de cotiz. (Euros)	Cuota mensual (Euros)	TIPO %	Base mensual de cotiz. (Euros)	Cuota mensual (Euros)	TIPO %	Base mensual de cotiz. (Euros)	Cuota mensual (Euros)	TIPO %
Cuenta ajena:									
1.Ing. y Licenciados	838,50	96,43		838,50	96,43		855,30	98,36	
2.Peritos y Aytes. titulados	695,40	79,97		695,40	79,97		709,20	81,56	
3.Jefes Adm. y taller	604,80	69,55		604,80	69,55		616,80	70,93	
4.Aytes. no titulados	561,30	64,55		572,70	65,86		598,50	68,83	
5.Oficiales Adtvos.	561,30	64,55		572,70	65,86		598,50	68,83	
6.Subalternos	561,30	64,55		572,70	65,86		598,50	68,83	
7.Auxil. Administrativos	561,30	64,55	11,50	572,70	65,86	11,50	598,50	68,83	11,50
8.Oficiales de 1ª y 2ª	561,30	64,55		572,70	65,86		598,50	68,83	
9.Oficiales de 3ª y Espec.	561,30	64,55		572,70	65,86		598,50	68,83	
10.De 18 años no cualif.	561,30	64,55		572,70	65,86		598,50	68,83	
Cuenta propia (cualquiera que sea su actividad):									
Por contingencias comunes	596,70	111,88	18,75	596,70	111,88	18,75	608,70	114,13	18,75
Por accidentes de trabajo		5,97			5,97			6,09	
Cuenta propia (sistema nuevo)									
Base máxima	2.731,50			2.731,50			2.813,40		
Base mínima	755,40			755,40			770,40		
Base máxima >50 años	1.416,00			1.416,00			1.444,20		
Tipo de cotización			16,30			16,30			17,80

CATEGORÍAS PROFESIONALES	1 - 01 - 06			1 - 01 - 07		
	Base mensual de cotiz. (Euros)	Cuota mensual (Euros)	TIPO %	Base mensual de cotiz. (Euros)	Cuota mensual (Euros)	TIPO %
Cuenta ajena:						
1.Ing. y Licenciados	872,40	100,33		889,80	102,33	
2.Peritos y Aytes. titulados	723,30	83,18		737,70	84,84	
3.Jefes Adm. y taller	631,20	72,59		665,70	76,56	
4.Aytes. no titulados	631,20	72,59		665,70	76,56	
5.Oficiales Adtvos.	631,20	72,59		665,70	76,56	
6.Subalternos	631,20	72,59		665,70	76,56	
7.Auxil. Administrativos	631,20	72,59	11,50	665,70	76,56	11,50
8.Oficiales de 1ª y 2ª	631,20	72,59		665,70	76,56	
9.Oficiales de 3ª y Espec.	631,20	72,59		665,70	76,56	
10.De 18 años no cualif.	631,20	72,59		665,70	76,56	
Cuenta propia:						
Trab. no acogidos a la D.A. 36ª LGSS	655,00	122,81	18,75	731,70		18,75
Si optan por Autónomos	785,70		18,75	801,30		18,75
Trab. Incorporados a partir del 1-1-07				801,30		
Trab. Incorporados a partir del 1-1-06	785,70		18,75	801,30		18,75
Trab. Incorporados en 2004 2005 que se les aplico obligatoriamente la D.A. 36ª LGSS y cotizan por bases mínimas	785,70		18,75	801,30		18,75
Trab. acogidos a la D.A. 36ª LGSS						
Base máxima	2.897,70		19,30	2.996,10		19,90
Base mínima	785,70		19,30	801,30		19,90
Base máxima >50 años	1.509,60		19,30	1.560,90		19,90

SISTEMA DE LA SEGURIDAD SOCIAL
CUOTA EMPRESARIAL POR <<JORNADAS REALES>> (Contingencias Comunes)

Cuadro 5

CATEGORÍAS PROFESIONALES	01-01-81			01-04-81			01-01-82		
	Base diaria Euros	Base de cotización por jornadas real X 1,47686833	Cuota por jornada real (3% base de cotización)	Base diaria Euros	Base de cotización por jornadas real X 1,47686833	Cuota por jornada real (3% base de cotización)	Base diaria Euros	Base de cotización por jornadas real X 1,47686833	Cuota por jornada real (3% base de cotización)
1.-Ingenieros y Licenciados	8,08	11,93	0,36	8,08	11,93	0,36	8,89	13,13	0,40
2.-Peritos y Ayudantes titulados	6,70	9,89	0,29	6,70	9,89	0,29	7,37	10,88	0,32
3.-Jefes Advtos. y de taller	5,82	8,60	0,26	5,82	8,60	0,26	6,41	9,47	0,28
4.-Ayudantes no titulados	5,14	7,60	0,23	5,14	7,60	0,23	5,70	8,41	0,25
5.-Oficiales Administrativos	4,77	7,04	0,21	5,13	7,58	0,23	5,70	8,41	0,25
6.-Subalternos	4,56	6,74	0,20	5,13	7,58	0,23	5,70	8,41	0,25
7.-Auxiliares administrativos	4,56	6,74	0,20	5,13	7,58	0,23	5,70	8,41	0,25
8.-Oficiales de 1ª y de 2ª	4,66	6,89	0,20	5,13	7,58	0,23	5,70	8,41	0,25
9.-Oficiales de 3ª y Especialistas	4,56	6,74	0,20	5,13	7,58	0,23	5,70	8,41	0,25
10.-De 18 años en adelante no cual.	4,56	6,74	0,20	5,13	7,58	0,23	5,70	8,41	0,25
11.-De 17 años	2,79	4,13	0,13	3,14	4,64	0,14	3,49	5,15	0,16
12.-Hasta 17 años	1,77	2,61	0,08	1,99	2,94	0,09	2,21	3,26	0,10

CATEGORÍAS PROFESIONALES	1-1-83		1-1-84		1-1-85		1-1-86		1-1-87	
	Base diaria de cotización en Euros	TIPO	Base diaria de cotización en Euros	TIPO	Base diaria de cotización en Euros	TIPO	Base diaria de cotización en Euros	TIPO	Base diaria de cotización en Euros	TIPO
1.-Ingenieros y Licenciados	14,83		16,49		17,61		19,05		20,01	
2.-Peritos y Ayudantes titulados	12,30		13,67		14,60		15,80		16,59	
3.-Jefes Advtos. y de taller	10,69		11,89		12,74		13,73		14,42	
4.-Ayudantes no titulados	9,51		10,58		11,30		12,22		12,83	
5.-Oficiales Administrativos	9,51		10,58		12,22		12,83		13,41	
6.-Subalternos	9,51	3,00	10,58	6,00	12,22	6,00	12,83	6,00	13,41	6,00
7.-Auxiliares administrativos	9,51		10,58		12,22		12,83		13,41	
8.-Oficiales de 1ª y de 2ª	9,51		10,58		12,22		12,83		13,41	
9.-Oficiales de 3ª y Especialistas	9,51		10,58		12,22		12,83		13,41	
10.-De 18 años en adelante no cual.	9,51		10,58		12,22		12,83		13,41	
11.-De 17 años	5,82		6,48		6,91		7,49		7,87	
12.-Hasta 17 años	3,68		4,09		4,39		4,72		4,96	

SISTEMA DE LA SEGURIDAD SOCIAL
CUOTA EMPRESARIAL POR <<JORNADAS REALES>> (Contingencias Comunes)

Cuadro 5.1

CATEGORÍAS PROFESIONALES	01 - 01 - 88		01 - 01 - 89		01 - 02 - 90		01 - 01 - 91		01 - 01 - 92	
	Base diaria de cotización (Euros)	TIPO	Base diaria de cotización (Euros)	TIPO	Base diaria de cotización (Euros)	TIPO	Base diaria de cotización (Euros)	TIPO	Base diaria de cotización (Euros)	TIPO
1.-Ingenieros y Licenciados	20,61		21,23		23,30		24,82		26,22	
2.-Peritos y Ayudantes titulados	17,09		17,60		19,32		20,58		21,75	
3.-Jefes Advts. y de taller	14,86		15,30		16,79		17,89		18,90	
4.-Ayudantes no titulados	13,41		14,22		15,60		16,61		17,56	
5.-Oficiales Administrativos	10,58		12,22		15,60		16,61		17,56	
6.-Subalternos	10,58	6,00	12,22	8,00	15,60	11,00	16,61	12,00	17,56	13,00
7.-Auxiliares administrativos	10,58		12,22		15,60		16,61		17,56	
8.-Oficiales de 1ª y de 2ª	10,58		12,22		15,60		16,61		17,56	
9.-Oficiales de 3ª y Especialistas	10,58		12,22		15,60		16,61		17,56	
10.-De 18 años en adelante no cual.	10,58		12,22		15,60		16,61		17,56	
11.-De 17 años	8,22		8,71		10,29		10,96		11,59	
12.-Hasta 17 años	5,17		5,49		10,29		10,96		11,59	

CATEGORÍAS PROFESIONALES	01 - 01 - 93		01 - 01 - 94		01 - 01 - 95		01 - 01 - 96		01 - 01 - 97	
	Base diaria de cotización (Euros)	TIPO	Base diaria de cotización (Euros)	TIPO	Base diaria de cotización (Euros)	TIPO	Base diaria de cotización (Euros)	TIPO	Base diaria de cotización (Euros)	TIPO
1.-Ingenieros y Licenciados	27,27		28,22		29,21		30,23		31,56	
2.-Peritos y Ayudantes titulados	22,62		23,40		24,22		25,07		26,17	
3.-Jefes Advts. y de taller	19,66		20,34		21,05		21,79		22,75	
4.-Ayudantes no titulados	18,26		18,90		19,55		20,24		21,13	
5.-Oficiales Administrativos	18,26		18,90		19,55		20,24		21,13	
6.-Subalternos	18,26	14,00	18,90	14,00	19,55	15,50	20,24	15,50	21,13	15,50
7.-Auxiliares administrativos	18,26		18,90		19,55		20,24		21,13	
8.-Oficiales de 1ª y de 2ª	18,26		18,90		19,55		20,24		21,13	
9.-Oficiales de 3ª y Especialistas	18,26		18,90		19,55		20,24		21,13	
10.-De 18 años en adelante no cual.	18,26		18,90		19,55		20,24		21,13	
11.-Menores de 18 años	12,06		12,47		12,90		15,66		16,35	

SISTEMA DE LA SEGURIDAD SOCIAL
CUOTA EMPRESARIAL POR <<JORNADAS REALES>> (Contingencias Comunes)

Cuadro 5.2

CATEGORÍAS PROFESIONALES	01 - 01 - 98		01 - 01 - 99		01 - 02 - 00		01 - 01 - 01		01 - 01 - 02	
	Base diaria de cotización (Euros)	TIPO	Base diaria de cotización (Euros)	TIPO	Base diaria de cotización (Euros)	TIPO	Base diaria de cotización (Euros)	TIPO	Base diaria de cotización (Euros)	TIPO
1.-Ingenieros y Licenciados	32,79		33,61		34,45		35,14		35,84	
2.-Peritos y Ayudantes titulados	27,20		27,87		28,57		29,14		29,72	
3.-Jefes Advtos. y de taller	23,64		24,23		24,84		25,34		25,85	
4.-Ayudantes no titulados	21,95		22,50		23,06		23,52		23,99	
5.-Oficiales Administrativos	21,95		22,50		23,06		23,52		23,99	
6.-Subalternos	21,95	15,50	22,50	15,50	23,06	15,50	23,52	15,50	23,99	15,50
7.-Auxiliares administrativos	21,95		22,50		23,06		23,52		23,99	
8.-Oficiales de 1ª y de 2ª	21,95		22,50		23,06		23,52		23,99	
9.-Oficiales de 3ª y Especialistas	21,95		22,50		23,06		23,52		23,99	
10.-De 18 años en adelante no cual.	21,95		22,50		23,06		23,52		23,99	
11.-Menores de 18 años	16,99		22,50		23,06		23,52		23,99	

CATEGORÍAS PROFESIONALES	01 - 01 - 03		01 - 01 - 04 a 30 - 06 - 04		01 - 07 - 04 a 31 - 12 - 04		01 - 01 - 05		01 - 01 - 06	
	Base diaria de cotización (Euros)	TIPO	Base diaria de cotización (Euros)	TIPO	Base diaria de cotización (Euros)	TIPO	Base diaria de cotización (Euros)	TIPO	Base diaria de cotización (Euros)	TIPO
1.-Ingenieros y Licenciados	36,56		37,29		37,29		38,03		38,79	
2.-Peritos y Ayudantes titulados	30,31		30,92		30,92		31,54		32,17	
3.-Jefes Advtos. y de taller	26,37		26,89		26,89		27,43		27,98	
4.-Ayudantes no titulados	24,47		24,96		25,47		25,98		26,50	
5.-Oficiales Administrativos	24,47		24,96		25,47		25,98		26,50	
6.-Subalternos	24,47	15,50	24,96	15,50	25,47	15,50	25,98	15,50	26,50	15,50
7.-Auxiliares administrativos	24,47		24,96		25,47		25,98		26,50	
8.-Oficiales de 1ª y de 2ª	24,47		24,96		25,47		25,98		26,50	
9.-Oficiales de 3ª y Especialistas	24,47		24,96		25,47		25,98		26,50	
10.-De 18 años en adelante no cual.	24,47		24,96		25,47		25,98		26,50	
11.-Menores de 18 años	24,47		24,96		25,47		25,98		26,50	

CATEGORÍAS PROFESIONALES	01 - 01 - 07	
	Base diaria de cotización (Euros)	TIPO
1.-Ingenieros y Licenciados	39,57	
2.-Peritos y Ayudantes titulados	32,81	
3.-Jefes Advtos. y de taller	28,54	
4.-Ayudantes no titulados	27,03	
5.-Oficiales Administrativos	27,03	
6.-Subalternos	27,03	15,50
7.-Auxiliares administrativos	27,03	
8.-Oficiales de 1ª y de 2ª	27,03	
9.-Oficiales de 3ª y Especialistas	27,03	
10.-De 18 años en adelante no cual.	27,03	
11.-Menores de 18 años	27,03	

SISTEMA DE LA SEGURIDAD SOCIAL
RÉGIMEN ESPECIAL DE TRABAJADORES AUTÓNOMOS
BASES Y TIPOS DE COTIZACIÓN

Cuadro 6

Periodo		Bases				Tipos		
Desde	Hasta	Mínima (euros)	Máxima (euros)	Mínima > 50 años (euros)	Máxima > 50 años (euros) (1)	Conting. Comunes	Incapacidad Temporal	Conting. Comunes sin I.T.
1-01-1977	31-03-1977	72,12	288,49		180,30	18,50		
1-04-1977	31-12-1977	84,14	420,71		252,43	18,50		
1-01-1978	31-03-1978	96,16	516,87		300,51	18,50		
1-04-1978	31-12-1978	108,18	516,87		312,53	18,50		
1-01-1979	31-03-1979	108,18	552,93		336,57	18,50		
1-04-1979	31-09-1979	120,20	552,93		336,57	18,50		
1-10-1979	31-12-1979	132,22	552,93		336,57	18,50		
1-01-1980	31-05-1980	132,22	649,09		384,65	18,50		
1-06-1980	31-12-1980	144,24	649,09		396,67	18,50		
1-01-1981	31-03-1981	144,24	721,21		432,73	18,50		
1-04-1981	31-12-1981	156,26	721,21		432,73	18,50		
1-01-1982	31-12-1982	180,30	793,34		480,81	18,50		
1-01-1983	31-12-1983	204,34	973,64		588,99	18,50		
1-01-1984	31-12-1984	237,64	1.287,73		671,63	29,10		
1-01-1985	31-12-1985	254,23	1.377,88		721,21	28,80		
1-01-1986	31-12-1986	281,45	1.488,05		775,31	28,80		
1-01-1987	31-12-1987	295,52	1.562,51		811,37	28,80		
1-01-1988	31-12-1988	308,86	1.609,39		829,40	28,80		
1-01-1989	31-12-1989	331,76	1.657,71		865,46	28,80		
1-02-1990	31-12-1990	364,93	1.752,19		919,55	28,80		
1-01-1991	31-12-1991	401,36	1.839,82		973,64	(*) 28,80		
1-01-1992	31-12-1992	449,50	1.931,77		1.027,73	(*) 28,80		
1-01-1993	31-12-1993	503,41	2.032,20		1.099,85	28,80		
1-01-1994	31-12-1994	563,81	2.103,24		1.099,85	28,80	1,80	27,00
1-01-1995	31-12-1995	591,94	2.176,81		1.135,91	28,30	1,80	26,50
1-01-1996	31-12-1996	612,67	2.253,07		1.171,97	28,30	1,80	26,50
1-01-1997	31-12-1997	639,72	2.311,67		1.208,03	28,30	1,80	26,50
1-01-1998	31-12-1998	664,60	2.360,17		1.244,10	28,30	1,80	26,50
1-01-1999	31-12-1999	681,19	2.402,73		1.280,16	28,30	1,80	26,50
1-01-2000	31-12-2000	698,14	2.450,87		1.316,22	28,30	1,80	26,50
1-01-2001	31-12-2001	712,04	2.499,91		1.334,25	28,30	1,80	26,50
1-01-2002	31-12-2002	726,30	2.574,90		1.360,80	28,30	1,80	26,50
1-01-2003	31-12-2003	740,70	2.652,00		1.388,10	28,30	1,80	26,50
1-01-2004	31-12-2004	755,40	2.731,50		1.416,00	29,80	3,30	26,50
1-01-2005	31-12-2005	740,40	2.813,40	781,90	1.465,60	29,80	3,30	26,50
1-01-2006	31-12-2005	785,70	2.897,70	809,40	1.509,60	29,80	3,30	26,50
1-01-2007	31-12-2007	801,30	2.996,10	837,60	1.560,90	29,80	3,30	26,50

(*) Según Normas de Cotización, la cuota a ingresar para el R.E. de Autónomos, se minorará mediante la aplicación de un coeficiente reductor del 0,49 %, que se corresponde con una minoración de tipo del 0,16 puntos.

(1) Hasta 1993 es Base Máxima de mayores de 55 años

SISTEMA DE LA SEGURIDAD SOCIAL

Cuadro 7

EVOLUCION DE LAS BASES Y TIPOS DE COTIZACION DEL REGIMEN ESPECIAL DE EMPLEADOS DE HOGAR

Efectos	Bases	Tipos		
		Empleador	Trabajador	Total
1 - 1 - 75	Cuota fija mensual 1,50 €			
1 - 5 - 76	62,20	7,5	2,5	10,0
1 - 1 - 77	68,52	7,5	2,5	10,0
1 - 4 - 77	79,33	7,5	2,5	10,0
1 - 1 - 78	90,15	7,5	2,5	10,0
1 - 1 - 79	108,18	9,0	3,0	12,0
1 - 4 - 79	115,39	9,0	3,0	12,0
1 - 10 - 79	124,77	9,0	3,0	12,0
1 - 6 - 80	136,85	9,0	3,0	12,0
1 - 4 - 81	153,98	9,0	3,0	12,0
1 - 1 - 82	170,93	9,0	3,0	12,0
1 - 1 - 83	193,29	9,0	3,0	12,0
1 - 1 - 84	237,64	13,0	3,0	16,0
1 - 1 - 85	254,23	16,5	3,5	20,0
1 - 1 - 86	281,45	16,5	3,5	20,0
1 - 1 - 87	295,52	16,5	3,5	20,0
1 - 1 - 88	308,86	17,5	3,5	21,0
1 - 1 - 89	327,43	18,3	3,7	22,0
1 - 2 - 90	350,69	18,3	3,7	22,0
1 - 1 - 91	373,41	18,3	3,7	22,0
1 - 1 - 92	394,68	18,3	3,7	22,0
1 - 1 - 93	410,55	18,3	3,7	22,0
1 - 1 - 94	424,80	18,3	3,7	22,0
1 - 1 - 95	439,58	18,3	3,7	22,0
1 - 1 - 96	454,91	18,3	3,7	22,0
1 - 1 - 97	474,92	18,3	3,7	22,0
1 - 1 - 98	493,49	18,3	3,7	22,0
1 - 1 - 99	505,75	18,3	3,7	22,0
1 - 1 - 00	518,37	18,3	3,7	22,0
1 - 1 - 01	528,83	18,3	3,7	22,0
1 - 1 - 02	539,40	18,3	3,7	22,0
1 - 1 - 03	550,20	18,3	3,7	22,0
1 - 1 - 04	561,30	18,3	3,7	22,0
1 - 7 - 04	572,70	18,3	3,7	22,0
1 - 1 - 05	598,50	18,3	3,7	22,0
1 - 1 - 06	631,20	18,3	3,7	22,0
1 - 1 - 07	665,70	18,3	3,7	22,0

2. EVOLUCIÓN DEL NÚMERO DE COTIZACIONES Y DE AFILIADOS AL SISTEMA DE LA SEGURIDAD SOCIAL

Su descripción comprende:

- Número de cotizaciones, su distribución porcentual e incremento interanual.
- Número de afiliados y su incremento interanual.
- Distribución por edades y genero del número de afiliados.
- Distribución del número de afiliados por grupo de tarifa y genero.
- Número de afiliados nacionales y extranjeros.
- Número de afiliados extranjeros por procedencia.
- Distribución del número de afiliados por actividad económica y tamaño de la empresa.
- Distribución del número de afiliados según la cobertura de la incapacidad temporal de contingencias comunes.
- Número de centros de trabajo inscritos.

SISTEMA DE LA SEGURIDAD SOCIAL
EVOLUCION DEL NUMERO DE COTIZACIONES DE OCUPADOS

Cuadro 8

AÑOS	GENERAL (1)	AUTÓNOMOS (1)	AGRARIO	MAR	CARBÓN	HOGAR	TOTAL
1977	6.996.840	1.127.695	1.744.816	125.504	56.562	288.468	10.339.885
1978	7.042.120	1.172.625	1.731.177	123.479	55.919	296.896	10.422.216
1979	7.082.417	1.219.338	1.724.552	119.018	53.899	312.031	10.511.255
1980	7.132.710	1.253.616	1.692.954	116.802	53.512	324.316	10.573.910
1981	7.050.883	1.226.961	1.612.726	121.703	46.866	336.277	10.395.416
1982	6.959.282	1.307.712	1.589.738	127.792	44.728	342.707	10.371.959
1983	7.088.467	1.376.329	1.594.733	129.028	49.318	335.017	10.572.892
1984	7.161.745	1.466.623	1.587.818	133.201	49.742	342.084	10.741.213
1985	7.549.662	1.547.071	1.636.125	133.086	52.548	299.006	11.217.498
1986	7.808.014	1.647.181	1.496.743	135.987	51.352	256.293	11.395.570
1987	6.990.934	1.742.448	1.516.601	137.673	51.050	239.338	10.678.044
1988	7.441.739	1.814.377	1.439.295	134.984	49.960	218.809	11.099.164
1989	8.069.964	1.880.851	1.378.871	135.133	44.973	200.112	11.709.904
1990	8.569.991	1.895.650	1.335.130	123.127	43.596	180.356	12.147.850
1991	8.857.852	1.920.219	1.239.392	119.433	41.664	165.902	12.344.462
1992	8.856.147	1.894.658	1.159.161	110.707	38.025	162.354	12.221.052
1993(2)	8.623.028	1.844.826	1.103.139	104.508	32.936	148.934	11.857.371
1994	8.597.546	1.941.457	1.080.435	103.721	31.585	142.068	11.896.812
1995	8.876.187	2.046.097	1.075.848	100.663	29.810	139.476	12.268.081
1996	9.042.581	2.128.685	1.068.357	107.336	27.673	139.700	12.514.332
1997	9.424.708	2.201.553	1.061.000	99.822	26.314	139.170	12.952.567
1998	10.093.581	2.275.885	1.061.700	89.750	27.090	137.242	13.685.248
1999	10.863.468	2.380.209	1.058.230	91.738	19.489	143.117	14.556.251
2000	11.642.416	2.435.150	1.045.500	85.484	18.254	145.260	15.372.064
2001	12.124.752	2.505.972	1.044.136	86.637	16.777	150.734	15.929.008
2002	12.471.920	2.546.093	1.018.923	83.320	15.240	167.647	16.303.143
2003	12.902.728	2.646.265	983.400	75.920	13.695	178.823	16.800.831
2004	13.272.003	2.763.354	964.514	81.264	12.220	176.558	17.269.913
2005	13.902.629	2.834.706	932.369	78.900	10.734	263.067	18.022.405
2006	14.623.703	2.938.790	913.898	78.561	9.496	324.113	18.888.561

Fuente: Estadísticas sobre cotización de Tesorería General de la Seguridad Social 1977-2006.

Nota: A partir de 1987 el Régimen General no contiene las cotizaciones de los subsidiados de desempleo

(1) La serie del Régimen General y del Régimen Especial de Trabajadores Autónomos está homogeneizada incluyendo los Regímenes Especiales que se han integrado en cada uno de ellos en virtud del R.D. 2621/86.

(2) En Régimen General están incluidas 189.666 de MUNPAL incorporadas a partir de Abril.

**SISTEMA DE LA SEGURIDAD SOCIAL
EVOLUCIÓN DEL NÚMERO DE COTIZACIONES DE OCUPADOS**

Cuadro 8.1

Distribución porcentual

AÑOS	GENERAL (1)	AUTÓNOMOS (1)	AGRARIO	MAR	CARBÓN	HOGAR	TOTAL
1977	67,67	10,91	16,87	1,21	0,55	2,79	100,00
1978	67,57	11,25	16,61	1,18	0,54	2,85	100,00
1979	67,38	11,60	16,41	1,13	0,51	2,97	100,00
1980	67,46	11,86	16,01	1,10	0,51	3,07	100,00
1981	67,83	11,80	15,51	1,17	0,45	3,23	100,00
1982	67,10	12,61	15,33	1,23	0,43	3,30	100,00
1983	67,04	13,02	15,08	1,22	0,47	3,17	100,00
1984	66,68	13,65	14,78	1,24	0,46	3,18	100,00
1985	67,30	13,79	14,59	1,19	0,47	2,67	100,00
1986	68,52	14,45	13,13	1,19	0,45	2,25	100,00
1987	65,47	16,32	14,20	1,29	0,48	2,24	100,00
1988	67,05	16,35	12,97	1,22	0,45	1,97	100,00
1989	68,92	16,06	11,78	1,15	0,38	1,71	100,00
1990	70,55	15,60	10,99	1,01	0,36	1,48	100,00
1991	71,76	15,56	10,04	0,97	0,34	1,34	100,00
1992	72,47	15,50	9,48	0,91	0,31	1,33	100,00
1993	72,72	15,56	9,30	0,88	0,28	1,26	100,00
1994	72,27	16,32	9,08	0,87	0,27	1,19	100,00
1995	72,35	16,68	8,77	0,82	0,24	1,14	100,00
1996	72,26	17,01	8,54	0,86	0,22	1,12	100,00
1997	72,76	17,00	8,19	0,77	0,20	1,07	100,00
1998	73,76	16,63	7,76	0,66	0,20	1,00	100,00
1999	74,63	16,35	7,27	0,63	0,13	0,98	100,00
2000	75,74	15,84	6,80	0,56	0,12	0,94	100,00
2001	76,12	15,73	6,55	0,54	0,11	0,95	100,00
2002	76,50	15,62	6,25	0,51	0,09	1,03	100,00
2003	76,80	15,75	5,85	0,45	0,08	1,06	100,00
2004	76,85	16,00	5,59	0,47	0,07	1,02	100,00
2005	77,14	15,73	5,17	0,44	0,06	1,46	100,00
2006	77,42	15,56	4,84	0,42	0,05	1,72	100,00

Incremento Interanual

AÑOS	GENERAL (1)	AUTÓNOMOS (1)	AGRARIO	MAR	CARBÓN	HOGAR	TOTAL
1978	0,65	3,98	-0,78	-1,61	-1,14	2,92	0,80
1979	0,57	3,98	-0,38	-3,61	-3,61	5,10	0,85
1980	0,71	2,81	-1,83	-1,86	-0,72	3,94	0,60
1981	-1,15	-2,13	-4,74	4,20	-12,42	3,69	-1,69
1982	-1,30	6,58	-1,43	5,00	-4,56	1,91	-0,23
1983	1,86	5,25	0,31	0,97	10,26	-2,24	1,94
1984	1,03	6,56	-0,43	3,23	0,86	2,11	1,59
1985	5,42	5,49	3,04	-0,09	5,64	-12,59	4,43
1986	3,42	6,47	-8,52	2,18	-2,28	-14,28	1,59
1987	-10,46	5,78	1,33	1,24	-0,59	-6,62	-6,30
1988	6,45	4,13	-5,10	-1,95	-2,14	-8,58	3,94
1989	8,44	3,66	-4,20	0,11	-9,98	-8,54	5,50
1990	6,20	0,79	-3,17	-8,88	-3,06	-9,87	3,74
1991	3,36	1,30	-7,17	-3,00	-4,43	-8,01	1,62
1992	-0,02	-1,33	-6,47	-7,31	-8,73	-2,14	-1,00
1993	-2,63	-2,63	-4,83	-5,60	-13,38	-8,27	-2,98
1994	-0,30	5,24	-2,06	-0,75	-4,10	-4,61	0,33
1995	3,24	5,39	-0,42	-2,95	-5,62	-1,82	3,12
1996	1,87	4,04	-0,70	6,63	-7,17	0,16	2,01
1997	4,23	3,42	-0,69	-7,00	-4,91	-0,38	3,50
1998	7,10	3,38	0,07	-10,09	2,95	-1,39	5,66
1999	7,63	4,58	-0,33	2,22	-28,06	4,28	6,36
2000	7,17	2,31	-1,20	-6,82	-6,34	1,50	5,60
2001	4,14	2,91	-0,13	1,35	-8,09	3,77	3,62
2002	2,86	1,60	-2,41	-3,83	-9,16	11,22	2,35
2003	3,45	3,93	-3,49	-8,88	-10,14	6,67	3,05
2004	2,86	4,42	-1,92	7,04	-10,77	-1,27	2,79
2005	4,75	2,58	-3,33	-2,91	-12,16	49,00	4,36
2006	5,19	3,67	-1,98	-0,43	-11,53	23,21	4,81

Gráfico 1

EVOLUCION DEL NUMERO DE COTIZACIONES

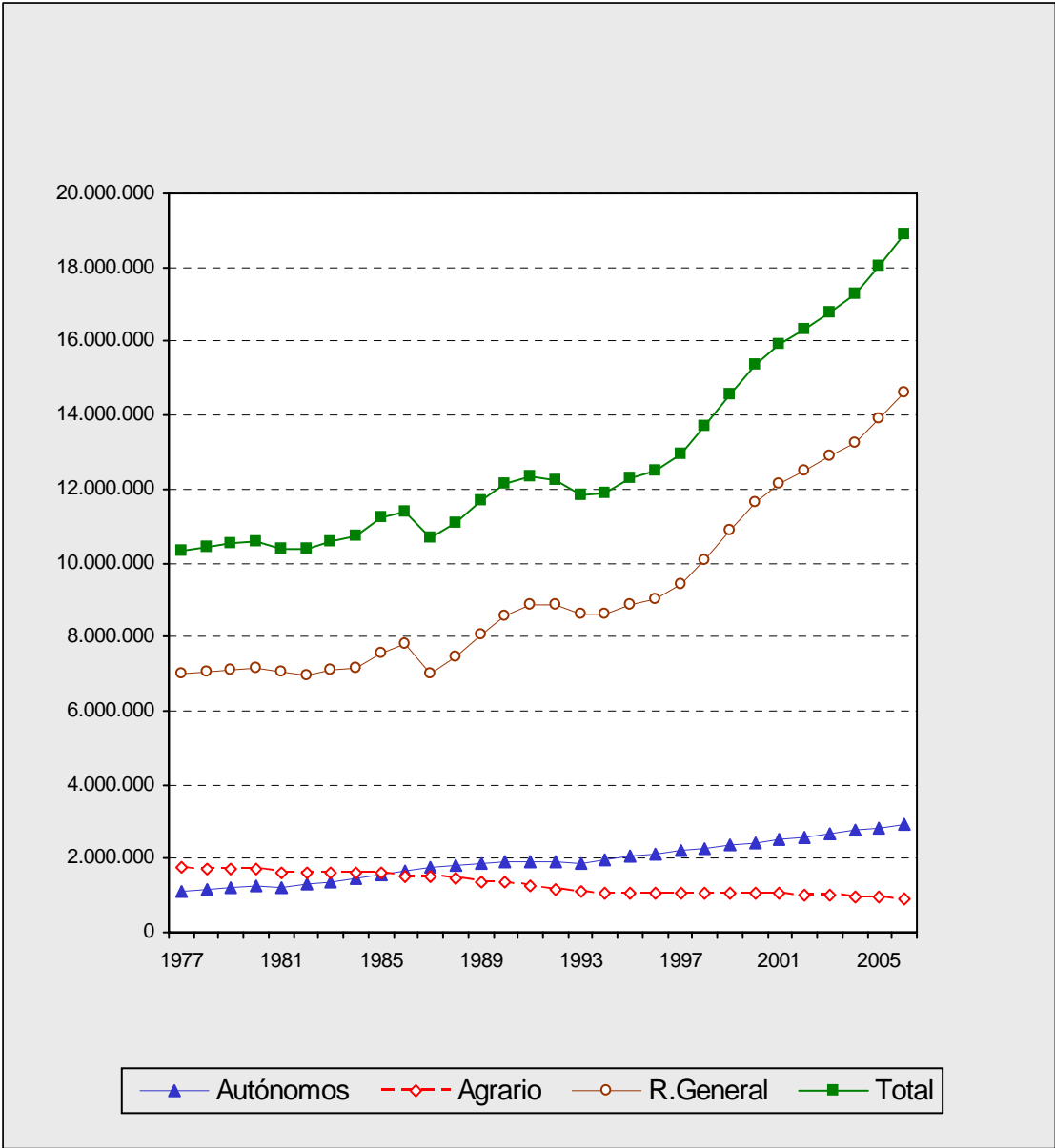

SISTEMA DE LA SEGURIDAD SOCIAL
EVOLUCION DEL NUMERO MENSUAL DE AFILIADOS EN ALTA

Cuadro 9
Datos a fin de cada mes

FECHA	GENERAL	AUTONOMOS	AGRARIO	MAR	CARBON	HOGAR	TOTAL OCUPADOS	DESEMPLEO	TOTAL
Año 2003									
Enero	12.114.415	2.670.474	1.154.287	74.623	14.066	187.896	16.215.761	1.030.860	17.246.621
Febrero	12.229.510	2.681.585	1.146.376	75.977	13.929	188.340	16.335.717	1.040.944	17.376.661
Marzo	12.329.104	2.697.467	1.149.908	76.103	13.932	188.576	16.455.090	1.025.888	17.480.978
Abril	12.416.408	2.716.721	1.148.976	75.678	13.830	188.320	16.559.933	982.921	17.542.854
Mayo	12.552.712	2.731.321	1.145.624	76.253	13.636	187.903	16.707.449	966.533	17.673.982
Junio	12.581.600	2.742.095	1.133.129	77.975	13.530	186.612	16.734.941	962.763	17.697.704
Julio	12.672.011	2.749.693	1.120.235	78.028	13.398	184.415	16.817.780	986.993	17.804.773
Agosto	12.519.958	2.751.289	1.116.076	77.534	13.292	182.582	16.660.731	1.002.115	17.662.846
Septiembre	12.540.818	2.755.120	1.114.838	76.510	13.092	180.181	16.680.559	960.275	17.640.834
Octubre	12.585.068	2.761.174	1.123.084	75.889	13.002	180.088	16.738.305	983.794	17.722.099
Noviembre	12.708.665	2.767.137	1.124.294	74.003	12.315	180.487	16.866.901	1.035.104	17.902.005
Diciembre	12.420.983	2.771.318	1.134.078	71.238	12.625	179.319	16.589.561	1.073.834	17.663.395
Año 2004									
Enero	12.553.045	2.770.394	1.126.535	72.335	12.613	178.535	16.713.457	1.030.860	17.744.317
Febrero	12.669.340	2.778.341	1.116.207	74.125	12.583	179.171	16.829.767	1.040.944	17.870.711
Marzo	12.704.602	2.805.614	1.117.551	74.586	12.432	180.135	16.894.920	1.025.888	17.920.808
Abril	12.793.573	2.823.318	1.113.765	75.211	12.301	180.829	16.998.997	982.921	17.981.918
Mayo	12.918.657	2.839.942	1.107.175	75.821	12.131	181.598	17.135.324	966.533	18.101.857
Junio	12.949.491	2.851.667	1.085.582	76.405	11.814	181.713	17.156.672	962.763	18.119.435
Julio	13.093.069	2.859.170	1.058.374	77.359	11.918	180.998	17.280.888	986.993	18.267.881
Agosto	12.896.001	2.858.605	1.050.646	76.382	11.773	179.636	17.073.043	1.002.115	18.075.158
Septiembre	12.957.789	2.862.162	1.057.025	75.526	11.647	179.601	17.143.750	960.275	18.104.025
Octubre	13.060.044	2.870.425	1.066.093	74.450	11.480	181.932	17.264.424	983.794	18.248.218
Noviembre	13.113.247	2.874.912	1.063.278	72.136	11.356	183.313	17.318.242	1.035.104	18.353.346
Diciembre	12.947.234	2.880.546	1.068.850	69.902	11.195	184.193	17.161.920	1.073.834	18.235.754
Año 2005									
Enero	12.991.118	2.876.412	1.053.736	70.727	11.056	185.124	17.188.173	1.133.139	18.321.312
Febrero	13.088.831	2.889.895	1.040.246	72.887	11.044	187.412	17.290.315	1.145.394	18.435.709
Marzo	13.166.891	2.904.961	1.037.052	72.363	10.963	191.617	17.383.847	1.106.691	18.490.538
Abril	13.320.461	2.921.358	1.039.544	73.023	10.788	211.779	17.576.953	1.078.311	18.655.264
Mayo	13.469.826	2.935.751	1.052.482	73.709	10.662	246.695	17.789.125	1.071.706	18.860.831
Junio	13.564.802	2.946.008	1.060.000	74.611	10.546	286.428	17.942.395	1.055.413	18.997.808
Julio	13.745.932	2.952.104	1.054.222	75.722	10.437	318.594	18.157.011	1.081.834	19.238.845
Agosto	13.563.062	2.949.921	1.031.125	75.102	10.242	339.024	17.968.476	1.114.979	19.083.455
Septiembre	13.663.538	2.953.079	1.038.774	73.518	10.190	355.309	18.094.408	1.059.571	19.153.979
Octubre	13.751.521	2.959.708	1.039.085	72.428	8.963	363.098	18.194.803	1.083.124	19.277.927
Noviembre	13.833.820	2.964.330	1.038.633	70.680	9.855	366.067	18.283.385	1.144.815	19.428.200
Diciembre	13.706.569	2.966.184	1.039.935	69.051	9.689	364.754	18.156.182	1.169.636	19.325.818
Año 2006									
Enero	13.689.747	2.963.764	1.032.035	69.660	9.613	359.022	18.123.841	1.200.352	19.324.193
Febrero	13.805.800	2.975.833	1.020.844	71.331	9.628	355.530	18.238.966	1.204.341	19.443.307
Marzo	13.922.914	2.988.237	1.013.768	71.454	9.633	354.030	18.360.036	1.154.638	19.514.674
Abril	14.109.192	3.006.054	1.008.238	72.496	9.642	353.556	18.559.178	1.094.169	19.653.347
Mayo	14.178.934	3.019.779	1.008.757	72.742	9.681	350.438	18.640.331	1.075.756	19.716.087
Junio	14.191.899	3.028.456	994.282	73.295	9.532	345.394	18.642.858	1.074.040	19.716.898
Julio	14.335.357	3.032.830	981.072	74.378	9.253	338.277	18.771.167	1.132.430	19.903.597
Agosto	14.167.817	3.029.533	973.683	73.208	9.179	330.132	18.583.552	1.174.412	19.757.964
Septiembre	14.391.081	3.036.528	983.494	72.132	9.162	321.671	18.814.068	1.111.740	19.925.808
Octubre	14.349.498	3.042.343	982.362	71.395	9.113	313.040	18.767.751	1.126.735	19.894.486
Noviembre	14.460.158	3.047.731	991.035	70.241	9.061	305.889	18.884.115	1.188.410	20.072.525
Diciembre	14.338.759	3.052.886	1.001.463	68.017	9.000	300.134	18.770.259	1.209.077	19.979.336
Año 2007									
Enero	14.337.473	3.052.164	997.745	68.675	8.913	292.088	18.757.058	1.251.838	20.008.896
Febrero	14.450.682	3.068.104	986.552	70.646	8.941	286.664	18.871.589	1.250.761	20.122.350
Marzo	14.653.887	3.087.503	980.443	70.755	8.944	283.578	19.085.110	1.225.400	20.310.510
Abril	14.669.570	3.104.000	975.449	70.694	8.814	280.481	19.109.008	1.184.633	20.293.641
Mayo	14.783.480	3.120.898	972.327	71.648	8.676	277.036	19.234.065	1.164.834	20.398.899
Junio	14.904.832	3.135.288	961.275	73.226	8.694	275.457	19.358.772	1.180.293	20.539.065
Julio	14.857.252	3.140.799	951.081	73.455	8.617	271.481	19.302.685	1.180.293	20.482.978
Agosto	14.614.701	3.138.253	945.390	72.449	8.606	268.569	19.047.968	1.180.293	20.228.261

(*)

Fuente Seguridad Social.

(*) Datos provisionales

SISTEMA DE LA SEGURIDAD SOCIAL
EVOLUCION DEL NUMERO MENSUAL DE AFILIADOS EN ALTA

Cuadro 9.1
Incremento mensual

FECHA	GENERAL	AUTONOMOS	AGRARIO	MAR	CARBON	HOGAR	TOTAL OCUPADOS	DESEMPLEO	TOTAL
Año 2003									
Enero	0,22	-0,17	0,42	0,67	-0,47	-0,15	0,17	2,99	0,33
Febrero	0,95	0,42	-0,69	1,81	-0,97	0,24	0,74	0,98	0,75
Marzo	0,81	0,59	0,31	0,17	0,02	0,13	0,73	-1,45	0,60
Abril	0,71	0,71	-0,08	-0,56	-0,73	-0,14	0,64	-4,19	0,35
Mayo	1,10	0,54	-0,29	0,76	-1,40	-0,22	0,89	-1,67	0,75
Junio	0,23	0,39	-1,09	2,26	-0,78	-0,69	0,16	-0,39	0,13
Julio	0,72	0,28	-1,14	0,07	-0,98	-1,18	0,50	2,52	0,60
Agosto	-1,20	0,06	-0,37	-0,63	-0,79	-0,99	-0,93	1,53	-0,80
Septiembre	0,17	0,14	-0,11	-1,32	-1,50	-1,32	0,12	-4,18	-0,12
Octubre	0,35	0,22	0,74	-0,81	-0,69	-0,05	0,35	2,45	0,46
Noviembre	0,98	0,22	0,11	-2,49	-5,28	0,22	0,77	5,22	1,02
Diciembre	-2,26	0,15	0,87	-3,74	2,52	-0,65	-1,64	3,74	-1,33
Año 2004									
Enero	1,06	-0,03	-0,67	1,54	-0,10	-0,44	0,75	-4,00	0,46
Febrero	0,93	0,29	-0,92	2,47	-0,24	0,36	0,70	0,98	0,71
Marzo	0,28	0,98	0,12	0,62	-1,20	0,54	0,39	-1,45	0,28
Abril	0,70	0,63	-0,34	0,84	-1,05	0,39	0,62	-4,19	0,34
Mayo	0,98	0,59	-0,59	0,81	-1,38	0,43	0,80	-1,67	0,67
Junio	0,24	0,41	-1,95	0,77	-2,61	0,06	0,12	-0,39	0,10
Julio	1,11	0,26	-2,51	1,25	0,88	-0,39	0,72	2,52	0,82
Agosto	-1,51	-0,02	-0,73	-1,26	-1,22	-0,75	-1,20	1,53	-1,05
Septiembre	0,48	0,12	0,61	-1,12	-1,07	-0,02	0,41	-4,18	0,16
Octubre	0,79	0,29	0,86	-1,42	-1,43	1,30	0,70	2,45	0,80
Noviembre	0,41	0,16	-0,26	-3,11	-1,08	0,76	0,31	5,22	0,58
Diciembre	-1,27	0,20	0,52	-3,10	-1,42	0,48	-0,90	3,74	-0,64
Año 2005									
Enero	0,34	-0,14	-1,41	1,18	-1,24	0,51	0,15	5,52	0,47
Febrero	0,75	0,47	-1,28	3,05	-0,11	1,24	0,59	1,08	0,62
Marzo	0,60	0,52	-0,31	-0,72	-0,73	2,24	0,54	-3,38	0,30
Abril	1,17	0,56	0,24	0,91	-1,60	10,52	1,11	-2,56	0,89
Mayo	1,12	0,49	1,24	0,94	-1,17	16,49	1,21	-0,61	1,10
Junio	0,71	0,35	0,71	1,22	-1,09	16,11	0,86	-1,52	0,73
Julio	1,34	0,21	-0,55	1,49	-1,03	11,23	1,20	2,50	1,27
Agosto	-1,33	-0,07	-2,19	-0,82	-1,87	6,41	-1,04	3,06	-0,81
Septiembre	0,74	0,11	0,74	-2,11	-0,51	4,80	0,70	-4,97	0,37
Octubre	0,64	0,22	0,03	-1,48	-12,04	2,19	0,55	2,22	0,65
Noviembre	0,60	0,16	-0,04	-2,41	9,95	0,82	0,49	5,70	0,78
Diciembre	-0,92	0,06	0,13	-2,30	-1,68	-0,36	-0,70	2,17	-0,53
Año 2006									
Enero	-0,12	-0,08	-0,76	0,88	-0,78	-1,57	-0,18	2,63	-0,01
Febrero	0,85	0,41	-1,08	2,40	0,16	-0,97	0,64	0,33	0,62
Marzo	0,85	0,42	-0,69	0,17	0,05	-0,42	0,66	-4,13	0,37
Abril	1,34	0,60	-0,55	1,46	0,09	-0,13	1,08	-5,24	0,71
Mayo	0,49	0,46	0,05	0,34	0,40	-0,88	0,44	-1,68	0,32
Junio	0,09	0,29	-1,43	0,76	-1,54	-1,44	0,01	-0,16	0,00
Julio	1,01	0,14	-1,33	1,48	-2,93	-2,06	0,69	5,44	0,95
Agosto	-1,17	-0,11	-0,75	-1,57	-0,80	-2,41	-1,00	3,71	-0,73
Septiembre	1,58	0,23	1,01	-1,47	-0,19	-2,56	1,24	-5,34	0,85
Octubre	-0,29	0,19	-0,12	-1,02	-0,53	-2,68	-0,25	1,35	-0,16
Noviembre	0,77	0,18	0,88	-1,62	-0,57	-2,28	0,62	5,47	0,89
Diciembre	-0,84	0,17	1,05	-3,17	-0,67	-1,88	-0,60	1,74	-0,46
Año 2007									
Enero	-0,01	-0,02	-0,37	0,97	-0,97	-2,68	-0,07	3,54	0,15
Febrero	0,79	0,52	-1,12	2,87	0,31	-1,86	0,61	-0,09	0,57
Marzo	1,41	0,63	-0,62	0,15	0,03	-1,08	1,13	-2,03	0,94
Abril	0,11	0,53	-0,51	-0,09	-1,45	-1,09	0,13	-3,33	-0,08
Mayo	0,78	0,54	-0,32	1,35	-1,57	-1,23	0,65	-1,67	0,52
Junio	0,82	0,46	-1,14	2,20	0,21	-0,57	0,65	1,33	0,69
Julio	-0,32	0,18	-1,06	0,31	-0,89	-1,44	-0,29	0,00	-0,27
Agosto	-1,63	-0,08	-0,60	-1,37	-0,13	-1,07	-1,32	0,00	-1,24

Fuente Seguridad Social.

(*) Datos provisionales

SISTEMA DE LA SEGURIDAD SOCIAL
EVOLUCION DEL NUMERO MEDIO MENSUAL DE AFILIADOS EN ALTA

Cuadro 10
Media mensual

FECHA	REGIMEN GENERAL	R.E.T. AUTONOMOS	R.E. AGRARIO	R.E.T. MAR	R.E.MINERIA DEL CARBON	R.E.EMPL. DE HOGAR	TOTAL OCUPADOS
Año 2004							
Enero	12.458.299	2.768.537	1.132.179	71.824	12.636	178.905	16.622.380
Febrero	12.637.834	2.780.984	1.121.342	73.477	12.552	179.114	16.805.303
Marzo	12.743.832	2.800.512	1.118.775	74.889	12.556	180.204	16.930.768
Abril	12.807.993	2.816.981	1.117.204	75.407	12.417	181.040	17.011.042
Mayo	12.950.114	2.834.586	1.111.530	76.111	12.263	181.784	17.166.388
Junio	13.057.402	2.849.427	1.097.668	76.520	12.078	182.315	17.275.410
Julio	13.212.525	2.857.347	1.071.834	77.544	11.987	181.588	17.412.825
Agosto	13.074.658	2.859.432	1.054.454	77.095	11.881	180.554	17.258.074
Septiembre	13.060.762	2.861.763	1.053.796	76.505	11.733	179.983	17.244.542
Octubre	13.098.066	2.867.150	1.066.784	75.376	11.567	181.390	17.300.333
Noviembre	13.139.040	2.873.206	1.064.994	73.575	11.450	183.313	17.345.578
Diciembre	13.132.457	2.878.472	1.067.945	71.336	11.264	184.301	17.345.775
Media anual	12.947.749	2.837.366	1.089.875	74.972	12.032	181.208	17.143.202
Año 2005							
Enero	12.977.119	2.877.051	1.054.224	70.763	11.070	184.802	17.175.029
Febrero	13.117.203	2.885.184	1.046.909	72.297	11.097	186.933	17.319.623
Marzo	13.213.770	2.901.339	1.038.677	72.961	11.060	190.034	17.427.841
Abril	13.323.857	2.915.861	1.039.136	73.225	10.921	202.257	17.565.257
Mayo	13.489.725	2.931.431	1.047.592	73.593	10.788	230.626	17.783.755
Junio	13.656.879	2.944.888	1.058.968	74.796	10.640	269.300	18.015.471
Julio	13.850.323	2.950.593	1.058.831	75.926	10.533	305.308	18.251.514
Agosto	13.748.844	2.951.466	1.045.906	75.595	10.361	331.786	18.163.958
Septiembre	13.766.251	2.953.627	1.036.541	74.835	10.242	348.454	18.189.950
Octubre	13.837.312	2.957.877	1.041.727	72.849	9.980	360.773	18.280.518
Noviembre	13.871.556	2.963.370	1.039.839	72.290	9.750	365.702	18.322.507
Diciembre	13.856.482	2.967.557	1.044.157	70.295	9.748	366.143	18.314.382
Media anual	13.559.110	2.933.354	1.046.042	73.285	10.516	278.510	17.900.817
Año 2006							
Enero	13.702.098	2.963.792	1.038.813	69.321	9.596	362.097	18.145.717
Febrero	13.843.864	2.972.760	1.029.158	70.771	9.633	357.530	18.283.716
Marzo	13.967.135	2.986.209	1.019.768	71.679	9.640	355.711	18.410.142
Abril	14.067.608	3.000.756	1.014.177	72.302	9.641	354.453	18.518.937
Mayo	14.224.967	3.016.934	1.012.168	73.121	9.702	352.764	18.689.656
Junio	14.337.956	3.028.327	1.004.532	73.445	9.577	349.069	18.802.906
Julio	14.474.614	3.033.249	989.266	74.539	9.441	342.326	18.923.435
Agosto	14.326.089	3.032.058	979.262	74.250	9.241	334.571	18.755.471
Septiembre	14.343.546	3.034.580	979.750	72.983	9.156	325.843	18.765.858
Octubre	14.434.169	3.041.647	986.707	72.270	9.125	317.578	18.861.496
Noviembre	14.487.094	3.046.820	987.557	71.097	9.111	310.234	18.911.913
Diciembre	14.482.363	3.052.690	999.068	69.088	9.015	303.183	18.915.407
Media anual	14.224.292	3.017.485	1.003.352	72.072	9.407	338.780	18.665.388
Año 2007							
Enero	14.352.304	3.051.692	1.001.072	68.445	8.919	296.165	18.778.597
Febrero	14.490.706	3.063.804	994.248	70.104	8.948	290.210	18.918.020
Marzo	14.625.884	3.082.544	985.307	70.862	8.950	285.403	19.058.950
Abril	14.709.911	3.100.505	978.651	70.992	8.886	282.272	19.151.217
Mayo	14.848.915	3.117.503	976.628	71.855	8.757	279.532	19.303.190
Junio	14.919.725	3.132.508	967.485	72.580	8.700	276.779	19.377.777
Julio	15.039.453	3.141.185	956.359	73.778	8.667	273.609	19.493.051
Agosto	14.844.414	3.140.702	948.807	73.101	8.620	270.542	19.286.186

Fuente Seguridad Social.

SISTEMA DE LA SEGURIDAD SOCIAL
EVOLUCION DEL NUMERO MEDIO MENSUAL DE AFILIADOS EN ALTA

Cuadro 10.1
Incremento medio mensual

FECHA	REGIMEN GENERAL	R.E.T. AUTONOMOS	R.E. AGRARIO	R.E.T. MAR	R.E.MINERIA DEL CARBON	R.E.EMPL. DE HOGAR	TOTAL OCUPADOS
Año 2004							
Enero							
Febrero	1,44	0,45	-0,96	2,30	-0,66	0,12	1,10
Marzo	0,84	0,70	-0,23	1,92	0,03	0,61	0,75
Abril	0,50	0,59	-0,14	0,69	-1,11	0,46	0,47
Mayo	1,11	0,62	-0,51	0,93	-1,24	0,41	0,91
Junio	0,83	0,52	-1,25	0,54	-1,51	0,29	0,64
Julio	1,19	0,28	-2,35	1,34	-0,75	-0,40	0,80
Agosto	-1,04	0,07	-1,62	-0,58	-0,88	-0,57	-0,89
Septiembre	-0,11	0,08	-0,06	-0,77	-1,25	-0,32	-0,08
Octubre	0,29	0,19	1,23	-1,48	-1,41	0,78	0,32
Noviembre	0,31	0,21	-0,17	-2,39	-1,01	1,06	0,26
Diciembre	-0,05	0,18	0,28	-3,04	-1,62	0,54	0,00
Media anual							
Año 2005							
Enero	-1,18	-0,05	-1,28	-0,80	-1,72	0,27	-0,98
Febrero	1,08	0,28	-0,69	2,17	0,24	1,15	0,84
Marzo	0,74	0,56	-0,79	0,92	-0,33	1,66	0,62
Abril	0,83	0,50	0,04	0,36	-1,26	6,43	0,79
Mayo	1,24	0,53	0,81	0,50	-1,22	14,03	1,24
Junio	1,24	0,46	1,09	1,63	-1,37	16,77	1,30
Julio	1,42	0,19	-0,01	1,51	-1,01	13,37	1,31
Agosto	-0,73	0,03	-1,22	-0,44	-1,63	8,67	-0,48
Septiembre	0,13	0,07	-0,90	-1,01	-1,15	5,02	0,14
Octubre	0,52	0,14	0,50	-2,65	-2,56	3,54	0,50
Noviembre	0,25	0,19	-0,18	-0,77	-2,30	1,37	0,23
Diciembre	-0,11	0,14	0,42	-2,76	-0,02	0,12	-0,04
Media anual							
Año 2006							
Enero	-1,11	-0,13	-0,51	-1,39	-1,56	-1,11	-0,92
Febrero	1,03	0,30	-0,93	2,09	0,39	-1,26	0,76
Marzo	0,89	0,45	-0,91	1,28	0,07	-0,51	0,69
Abril	0,72	0,49	-0,55	0,87	0,01	-0,35	0,59
Mayo	1,12	0,54	-0,20	1,13	0,63	-0,48	0,92
Junio	0,79	0,38	-0,75	0,44	-1,29	-1,05	0,61
Julio	0,95	0,16	-1,52	1,49	-1,42	-1,93	0,64
Agosto	-1,03	-0,04	-1,01	-0,39	-2,12	-2,27	-0,89
Septiembre	0,12	0,08	0,05	-1,71	-0,92	-2,61	0,06
Octubre	0,63	0,23	0,71	-0,98	-0,34	-2,54	0,51
Noviembre	0,37	0,17	0,09	-1,62	-0,15	-2,31	0,27
Diciembre	-0,03	0,19	1,17	-2,83	-1,05	-2,27	0,02
Media anual							
Año 2007							
Enero	-0,90	-0,03	0,20	-0,93	-1,06	-2,31	-0,72
Febrero	0,96	0,40	-0,68	2,42	0,33	-2,01	0,74
Marzo	0,93	0,61	-0,90	1,08	0,02	-1,66	0,74
Abril	0,57	0,58	-0,68	0,18	-0,72	-1,10	0,48
Mayo	0,94	0,55	-0,21	1,22	-1,45	-0,97	0,79
Junio	0,48	0,48	-0,94	1,01	-0,65	-0,98	0,39
Julio	0,80	0,28	-1,15	1,65	-0,38	-1,15	0,59
Agosto	-1,30	-0,02	-0,79	-0,92	-0,54	-1,12	-1,06

Fuente Seguridad Social.

**SISTEMA DE LA SEGURIDAD SOCIAL
EVOLUCION DEL NUMERO DE AFILIADOS EN ALTA**

Cuadro 11
Datos a 31 de diciembre

AÑOS	GENERAL	AUTONOMOS	AGRARIO	MAR	CARBON	HOGAR	TOTAL OCUPADOS	DESEMPLEO	TOTAL
1980	6.828.482	1.484.043	1.573.069	136.828	49.859	341.804	10.414.085	791.628	11.205.713
1981	6.675.112	1.559.829	1.568.752	137.351	49.268	354.617	10.344.929	808.175	11.153.104
1982	6.512.293	1.637.413	1.563.412	136.748	50.031	370.924	10.270.821	752.853	11.023.674
1983	6.435.058	1.753.006	1.583.956	136.658	50.913	382.939	10.342.530	892.014	11.234.544
1984	6.378.398	1.839.337	1.513.267	139.892	49.483	347.824	10.268.201	1.074.775	11.342.976
1985	6.553.782	1.901.586	1.660.608	136.851	50.475	309.893	10.613.195	1.162.812	11.776.007
1986	6.815.319	2.039.336	1.594.368	138.407	46.008	274.170	10.907.608	1.176.752	12.084.360
1987	7.223.666	2.085.015	1.553.772	138.068	41.032	250.359	11.291.912	1.072.817	12.364.729
1988	7.712.076	2.127.436	1.521.877	141.890	47.634	226.000	11.776.913	1.096.003	12.872.916
1989	8.297.193	2.147.775	1.473.926	136.864	45.240	203.352	12.304.350	1.094.136	13.398.486
1990	8.657.865	2.173.038	1.398.503	129.310	44.355	184.673	12.587.744	1.310.779	13.898.523
1991	8.803.033	2.174.426	1.298.596	124.429	40.796	172.751	12.614.031	1.532.417	14.146.448
1992	8.537.540	2.147.154	1.230.478	115.240	34.189	169.495	12.234.096	1.607.685	13.841.781
1993	8.271.676	2.162.031	1.188.606	105.824	31.933	156.366	11.916.436	1.736.397	13.652.833
1994	8.414.760	2.244.857	1.170.444	101.982	30.093	147.466	12.109.602	1.410.066	13.519.668
1995	8.587.534	2.296.662	1.157.093	87.857	27.970	143.675	12.300.791	1.194.809	13.495.600
1996	8.805.254	2.326.179	1.154.114	78.857	26.949	143.308	12.534.661	1.152.362	13.687.023
1997	9.255.280	2.367.454	1.163.546	77.136	24.759	141.257	13.029.432	1.034.695	14.064.127
1998	9.940.826	2.470.154	1.164.423	75.219	20.255	145.417	13.816.294	914.356	14.730.650
1999	10.649.671	2.528.340	1.154.489	75.448	19.009	151.369	14.578.326	853.664	15.431.990
2000	11.263.580	2.591.100	1.135.659	75.715	17.201	152.963	15.236.218	863.763	16.099.981
2001	11.747.040	2.622.593	1.130.389	74.936	15.627	158.167	15.748.752	920.661	16.669.413
2002	12.087.569	2.674.945	1.149.442	74.123	14.133	188.178	16.188.390	1.000.967	17.189.357
2003	12.420.983	2.771.318	1.134.078	71.238	12.625	179.319	16.589.561	1.073.834	17.663.395
2004	12.947.234	2.880.546	1.068.850	69.902	11.195	184.193	17.161.920	1.073.834	18.235.754
2005	13.706.569	2.966.184	1.039.935	69.051	9.689	364.754	18.156.182	1.169.636	19.325.818
2006	14.338.759	3.052.886	1.001.463	68.017	9.000	300.134	18.770.259	1.209.077	19.979.336
2007 (*)	14.614.701	3.138.253	945.390	72.449	8.606	268.569	19.047.968	1.180.293	20.228.261

(*) Datos a agosto excepto en Desempleo que son datos a Abril.

Fuente: Seguridad Social

SISTEMA DE LA SEGURIDAD SOCIAL EVOLUCION DEL NUMERO DE AFILIADOS EN ALTA

Cuadro 11.1
Distribución porcentual

AÑOS	GENERAL	AUTÓNOMOS	AGRARIO	MAR	CARBÓN	HOGAR	TOTAL OCUPADOS	DESEMPLEO	TOTAL
1980	60,94	13,24	14,04	1,22	0,44	3,05	92,94	7,06	100,00
1981	59,85	13,99	14,07	1,23	0,44	3,18	92,75	7,25	100,00
1982	59,08	14,85	14,18	1,24	0,45	3,36	93,17	6,83	100,00
1983	57,28	15,60	14,10	1,22	0,45	3,41	92,06	7,94	100,00
1984	56,23	16,22	13,34	1,23	0,44	3,07	90,52	9,48	100,00
1985	55,65	16,15	14,10	1,16	0,43	2,63	90,13	9,87	100,00
1986	56,40	16,88	13,19	1,15	0,38	2,27	90,26	9,74	100,00
1987	58,42	16,86	12,57	1,12	0,33	2,02	91,32	8,68	100,00
1988	59,91	16,53	11,82	1,10	0,37	1,76	91,49	8,51	100,00
1989	61,93	16,03	11,00	1,02	0,34	1,52	91,83	8,17	100,00
1990	62,29	15,64	10,06	0,93	0,32	1,33	90,57	9,43	100,00
1991	62,23	15,37	9,18	0,88	0,29	1,22	89,17	10,83	100,00
1992	61,68	15,51	8,89	0,83	0,25	1,22	88,39	11,61	100,00
1993	60,59	15,84	8,71	0,78	0,23	1,15	87,28	12,72	100,00
1994	62,24	16,60	8,66	0,75	0,22	1,09	89,57	10,43	100,00
1995	63,63	17,02	8,57	0,65	0,21	1,06	91,15	8,85	100,00
1996	64,33	17,00	8,43	0,58	0,20	1,05	91,58	8,42	100,00
1997	65,81	16,83	8,27	0,55	0,18	1,00	92,64	7,36	100,00
1998	67,48	16,77	7,90	0,51	0,14	0,99	93,79	6,21	100,00
1999	69,01	16,38	7,48	0,49	0,12	0,98	94,47	5,53	100,00
2000	69,96	16,09	7,05	0,47	0,11	0,95	94,64	5,36	100,00
2001	70,47	15,73	6,78	0,45	0,09	0,95	94,48	5,52	100,00
2002	70,32	15,56	6,69	0,43	0,08	1,09	94,18	5,82	100,00
2003	70,32	15,69	6,42	0,40	0,07	1,02	93,92	6,08	100,00
2004	71,00	15,80	5,86	0,38	0,06	1,01	94,11	5,89	100,00
2005	71,00	15,80	5,86	0,38	0,06	1,01	94,11	5,89	100,00
2006	71,77	15,28	5,01	0,34	0,05	1,50	93,95	6,05	100,00
2007 (*)	72,25	15,51	4,67	0,36	0,04	1,33	94,17	5,83	100,00

Incremento interanual									
AÑOS	GENERAL	AUTÓNOMOS	AGRARIO	MAR	CARBÓN	HOGAR	TOTAL OCUPADOS	DESEMPLEO	TOTAL
1981	-2,25	5,11	-0,27	0,38	-1,19	3,75	-0,66	2,09	-0,47
1982	-2,44	4,97	-0,34	-0,44	1,55	4,60	-0,72	-6,85	-1,16
1983	-1,19	7,06	1,31	-0,07	1,76	3,24	0,70	18,48	1,91
1984	-0,88	4,92	-4,46	2,37	-2,81	-9,17	-0,72	20,49	0,97
1985	2,75	3,38	9,74	-2,17	2,00	-10,91	3,36	8,19	3,82
1986	3,99	7,24	-3,99	1,14	-8,85	-11,53	2,77	1,20	2,62
1987	5,99	2,24	-2,55	-0,24	-10,82	-8,68	3,52	-8,83	2,32
1988	6,76	2,03	-2,05	2,77	16,09	-9,73	4,30	2,16	4,11
1989	7,59	0,96	-3,15	-3,54	-5,03	-10,02	4,48	-0,17	4,08
1990	4,35	1,18	-5,12	-5,52	-1,96	-9,19	2,30	19,80	3,73
1991	1,68	0,06	-7,14	-3,77	-8,02	-6,46	0,21	16,91	1,78
1992	-3,02	-1,25	-5,25	-7,38	-16,20	-1,88	-3,01	4,91	-2,15
1993	-3,11	0,69	-3,40	-8,17	-6,60	-7,75	-2,60	8,01	-1,37
1994	1,73	3,83	-1,53	-3,63	-5,76	-5,69	1,62	-18,79	-0,98
1995	2,05	2,31	-1,14	-13,85	-7,05	-2,57	1,58	-15,27	-0,18
1996	2,54	1,29	-0,26	-10,24	-3,65	-0,26	1,90	-3,55	1,42
1997	5,11	1,77	0,82	-2,18	-8,13	-1,43	3,95	-10,21	2,76
1998	7,41	4,34	0,08	-2,49	-18,19	2,94	6,04	-11,63	4,74
1999	7,13	2,36	-0,85	0,30	-6,15	4,09	5,52	-6,64	4,76
2000	5,76	2,48	-1,63	0,35	-9,51	1,05	4,51	1,18	4,33
2001	4,29	1,22	-0,46	-1,03	-9,15	3,40	3,36	6,59	3,54
2002	2,90	2,00	1,69	-1,08	-9,56	18,97	2,79	8,72	3,12
2003	2,76	3,60	-1,34	-3,89	-10,67	-4,71	2,48	7,28	2,76
2004	4,24	3,94	-5,75	-1,88	-11,33	2,72	3,45	0,00	3,24
2005	5,86	2,97	-2,71	-1,22	-13,45	98,03	5,79	8,92	5,98
2006	4,61	2,92	-3,70	-1,50	-7,11	-17,72	3,38	3,37	3,38
2007 (*)	1,92	2,80	-5,60	6,52	-4,38	-10,52	1,48	-2,38	1,25

(*) Datos a agosto excepto en Desempleo que son datos a Abril.

Gráfico 2

EVOLUCION NUMERO DE AFILIADOS EN ALTA

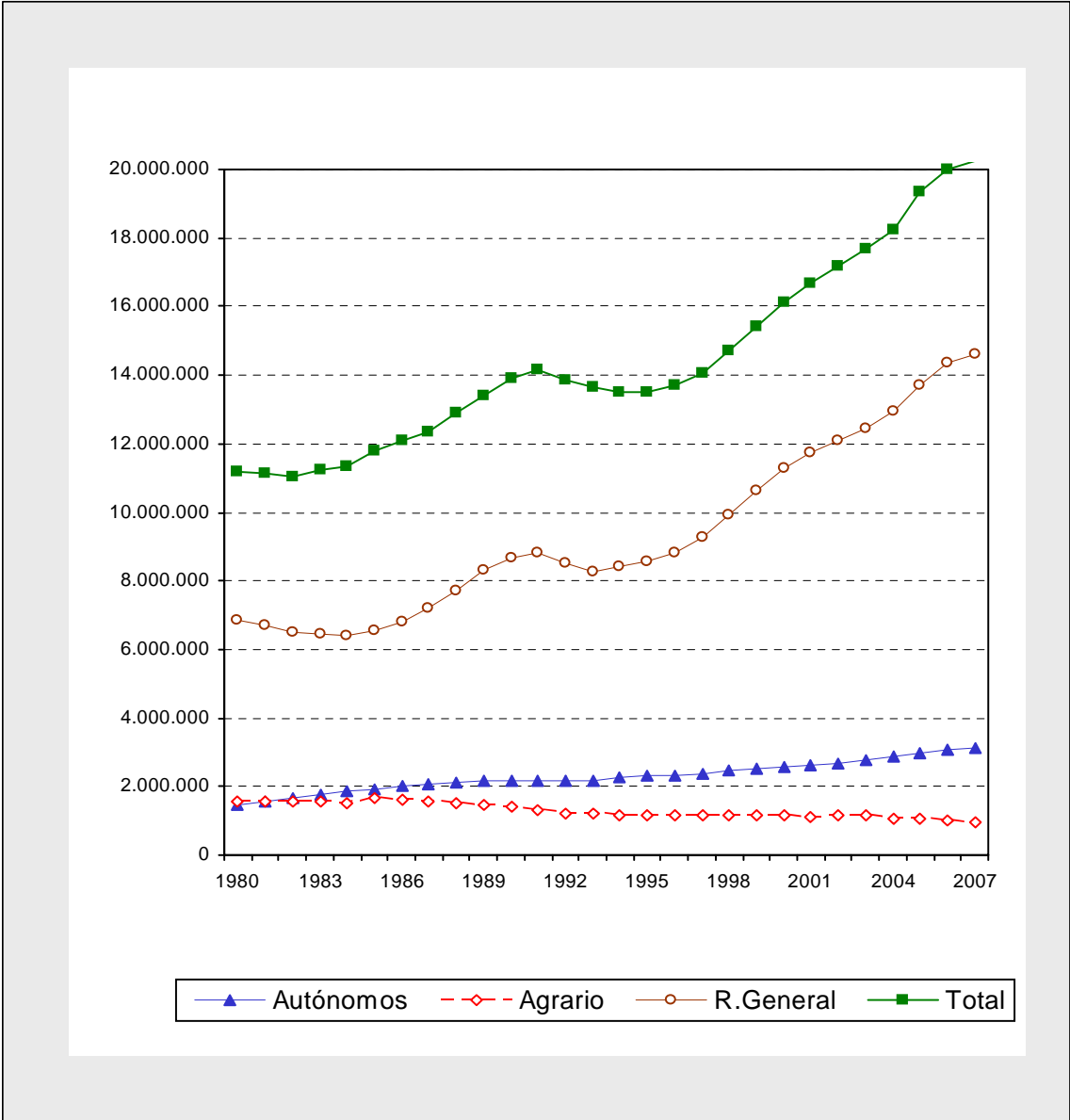

SISTEMA DE LA SEGURIDAD SOCIAL

Cuadro 12

EVOLUCIÓN DEL NUMERO DE AFILIADOS OCUPADOS POR GENERO

Años	Varones	Mujeres	TOTAL
1996	8.070.416	4.464.245	12.534.661
1997	8.328.448	4.700.984	13.029.432
1998	8.777.806	5.038.488	13.816.294
1999	9.157.039	5.421.287	14.578.326
2000	9.446.100	5.790.118	15.236.218
2001	9.644.859	6.103.893	15.748.752
2002	9.813.202	6.375.188	16.188.390
2003	9.941.653	6.647.908	16.589.561
2004	10.217.814	6.944.106	17.161.920
2005	10.674.677	7.481.505	18.156.182
2006	10.946.484	7.823.775	18.770.259
(*) 2007	11.153.026	7.894.942	19.047.968

Distribución porcentual

Años	Varones	Mujeres	TOTAL
1996	64,38	35,62	100,00
1997	63,92	36,08	100,00
1998	63,53	36,47	100,00
1999	62,81	37,19	100,00
2000	62,00	38,00	100,00
2001	61,24	38,76	100,00
2002	60,62	39,38	100,00
2003	59,93	40,07	100,00
2004	59,54	40,46	100,00
2005	59,57	40,43	100,00
2006	58,32	41,68	100,00
(*) 2007	58,55	41,45	100,00

Incremento interanual

Años	Varones	Mujeres	TOTAL
1997	3,20	5,30	3,95
1998	5,40	7,18	6,04
1999	4,32	7,60	5,52
2000	3,16	6,80	4,51
2001	2,10	5,42	3,36
2002	1,75	4,44	2,79
2003	1,31	4,28	2,48
2004	2,78	4,46	3,45
2005	4,77	4,60	4,70
2006	2,55	4,57	3,38
(*) 2007	1,89	0,91	1,48

(*) Datos a 31 de agosto

Gráfico 3

EVOLUCION NUMERO DE AFILIADOS OCUPADOS POR GENERO

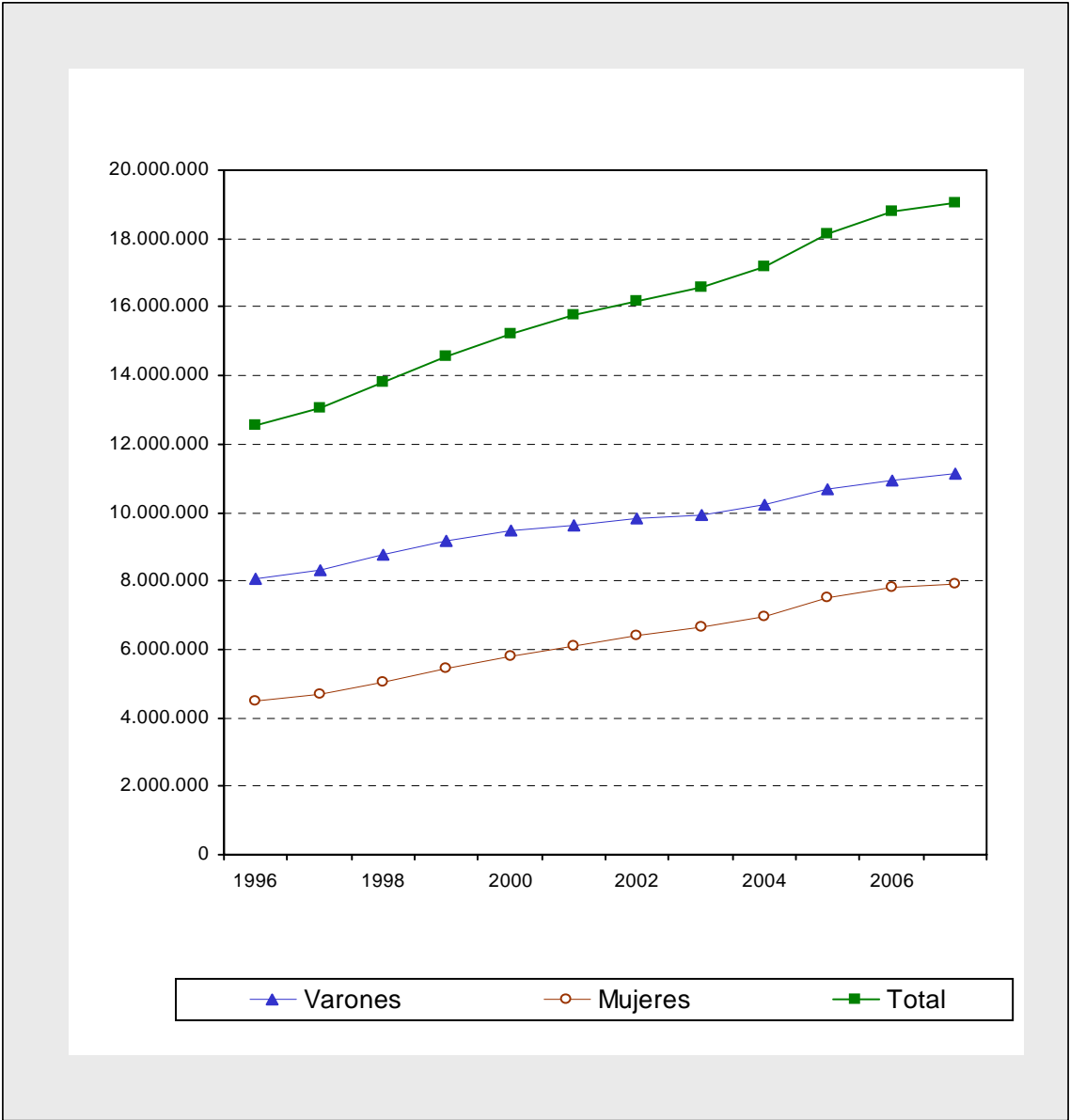

SISTEMA DE LA SEGURIDAD SOCIAL

Cuadro 13

EVOLUCIÓN DEL NUMERO DE AFILIADOS OCUPADOS POR EDAD.

	1.997	1.998	1.999	2.000	2.001	2.002	2.003	2.004	2.005	2.006	2007 (*)
< 16 años	13	20	26	29	36	19	27	22	59	57	44
16-19 años	273.844	327.171	360.213	371.097	361.564	340.787	327.515	324.423	334.672	345.593	400.250
20-24 años	1.269.476	1.424.219	1.510.156	1.560.035	1.549.887	1.508.730	1.456.449	1.434.720	1.494.593	1.476.076	1.473.878
25-29 años	1.913.727	2.060.562	2.203.412	2.327.707	2.414.414	2.472.235	2.499.446	2.531.500	2.658.438	2.645.821	2.576.666
30-34 años	2.003.922	2.112.521	2.208.594	2.299.982	2.389.876	2.467.206	2.545.067	2.658.057	2.859.644	2.977.882	3.006.357
35-39 años	1.847.324	1.941.631	2.058.022	2.149.837	2.247.865	2.336.406	2.405.946	2.478.294	2.627.947	2.736.599	2.780.983
40-44 años	1.598.537	1.696.148	1.818.005	1.927.121	2.018.700	2.094.164	2.168.266	2.276.320	2.413.862	2.527.962	2.577.063
45-49 años	1.408.218	1.450.218	1.503.826	1.579.996	1.655.230	1.736.487	1.825.640	1.943.924	2.086.866	2.195.569	2.246.428
50-54 años	1.213.072	1.275.578	1.325.738	1.356.199	1.396.497	1.447.300	1.470.584	1.517.896	1.607.787	1.696.104	1.749.614
55-59 años	811.981	869.995	958.829	997.476	1.051.620	1.105.244	1.160.506	1.206.890	1.239.035	1.282.927	1.319.312
60-64 años	575.725	550.362	525.975	561.622	558.025	578.198	631.223	695.654	733.801	783.318	812.473
> 65 años	113.594	107.870	105.529	105.115	105.039	101.614	98.891	94.221	99.478	102.351	104.900
TOTAL	13.029.432	13.816.294	14.578.326	15.236.218	15.748.752	16.188.390	16.589.561	17.161.920	18.156.182	18.770.259	19.047.968

Distribución porcentual

	1.997	1.998	1.999	2.000	2.001	2.002	2.003	2.004	2.005	2.006	2007 (*)
< 16 años	0,00	0,00	0,00	0,00	0,00	0,00	0,00	0,00	0,00	0,00	0,00
16-19 años	2,10	2,37	2,47	2,44	2,30	2,11	1,97	1,89	1,84	1,84	2,10
20-24 años	9,74	10,31	10,36	10,24	9,84	9,32	8,78	8,36	8,23	7,86	7,74
25-29 años	14,69	14,91	15,11	15,28	15,33	15,27	15,07	14,75	14,64	14,10	13,53
30-34 años	15,38	15,29	15,15	15,10	15,18	15,24	15,34	15,49	15,75	15,86	15,78
35-39 años	14,18	14,05	14,12	14,11	14,27	14,43	14,50	14,44	14,47	14,58	14,60
40-44 años	12,27	12,28	12,47	12,65	12,82	12,94	13,07	13,26	13,29	13,47	13,53
45-49 años	10,81	10,50	10,32	10,37	10,51	10,73	11,00	11,33	11,49	11,70	11,79
50-54 años	9,31	9,23	9,09	8,90	8,87	8,94	8,86	8,84	8,86	9,04	9,19
55-59 años	6,23	6,30	6,58	6,55	6,68	6,83	7,00	7,03	6,82	6,83	6,93
60-64 años	4,42	3,98	3,61	3,69	3,54	3,57	3,80	4,05	4,04	4,17	4,27
> 65 años	0,87	0,78	0,72	0,69	0,67	0,63	0,60	0,55	0,55	0,55	0,55
TOTAL	100,00	100,00	100,00	100,00	100,00	100,00	100,00	100,00	100,00	100,00	100,00

(*) Datos a 31 de agosto

SISTEMA DE LA SEGURIDAD SOCIAL

Cuadro 14

DISTRIBUCIÓN POR GENERO Y EDADES DEL NUMERO DE AFILIADOS

Datos a 31 de Agosto de 2007

Distribución porcentual

EDAD	RÉGIMEN GENERAL			RÉGIMEN GENERAL		
	VARONES	MUJERES	TOTAL	VARONES	MUJERES	TOTAL
<16	23	21	44	0,00	0,00	0,00
16-19	233.821	137.030	370.851	1,60	0,94	2,54
20-24	721.954	593.475	1.315.429	4,94	4,06	9,00
25-29	1.176.173	1.030.935	2.207.108	8,05	7,05	15,10
30-34	1.359.330	1.098.651	2.457.981	9,30	7,52	16,82
35-39	1.236.267	920.590	2.156.857	8,46	6,30	14,76
40-44	1.109.317	812.319	1.921.636	7,59	5,56	13,15
45-49	946.990	677.401	1.624.391	6,48	4,64	11,11
50-54	738.437	475.852	1.214.289	5,05	3,26	8,31
55-59	559.378	287.122	846.500	3,83	1,96	5,79
60-64	328.036	129.786	457.822	2,24	0,89	3,13
>65	27.757	14.036	41.793	0,19	0,10	0,29
TOTAL	8.437.483	6.177.218	14.614.701	57,73	42,27	100,00

EDAD	RÉGIMEN DE TRABAJADORES AUTONOMOS			RÉGIMEN DE TRABAJADORES AUTONOMOS		
	VARONES	MUJERES	TOTAL	VARONES	MUJERES	TOTAL
<16	0	0	0	0,00	0,00	0,00
16-19	7.532	2.575	10.107	0,24	0,08	0,32
20-24	65.809	28.342	94.151	2,10	0,90	3,00
25-29	176.457	82.636	259.093	5,62	2,63	8,26
30-34	280.383	128.496	408.879	8,93	4,09	13,03
35-39	317.830	145.598	463.428	10,13	4,64	14,77
40-44	328.013	151.675	479.688	10,45	4,83	15,29
45-49	304.798	143.171	447.969	9,71	4,56	14,27
50-54	254.360	121.574	375.934	8,11	3,87	11,98
55-59	216.657	102.916	319.573	6,90	3,28	10,18
60-64	153.105	71.899	225.004	4,88	2,29	7,17
>65	32.061	22.366	54.427	1,02	0,71	1,73
TOTAL	2.137.005	1.001.248	3.138.253	68,10	31,90	100,00

EDAD	TOTAL SISTEMA			TOTAL SISTEMA		
	VARONES	MUJERES	TOTAL	VARONES	MUJERES	TOTAL
<16	23	21	44	0,00	0,00	0,00
16-19	252.930	147.320	400.250	1,33	0,77	2,10
20-24	818.491	655.387	1.473.878	4,30	3,44	7,74
25-29	1.402.299	1.174.367	2.576.666	7,36	6,17	13,53
30-34	1.702.842	1.303.515	3.006.357	8,94	6,84	15,78
35-39	1.626.334	1.154.649	2.780.983	8,54	6,06	14,60
40-44	1.517.744	1.059.319	2.577.063	7,97	5,56	13,53
45-49	1.330.946	915.482	2.246.428	6,99	4,81	11,79
50-54	1.061.507	688.107	1.749.614	5,57	3,61	9,19
55-59	839.124	480.188	1.319.312	4,41	2,52	6,93
60-64	538.088	274.385	812.473	2,82	1,44	4,27
>65	62.698	42.202	104.900	0,33	0,22	0,55
TOTAL	11.153.026	7.894.942	19.047.968	58,55	41,45	100,00

**SISTEMA DE LA SEGURIDAD SOCIAL
DISTRIBUCION DE AFILIADOS POR GRUPOS DE TARIFA**

Régimen General

Datos a 31 de Agosto de 2007

Cuadro 15

Grupo de tarifa	Varones	Mujeres	No consta	TOTAL
1 INGENIEROS Y LICENCIADOS	642.636	460.766	6	1.103.408
2 INGENIEROS TECNICOS	368.382	529.099	7	897.488
3 JEFES ADMINISTRATIVOS	441.808	190.122	4	631.934
4 AYUDANTES NO TITULADOS	328.039	168.644	7	496.690
5 OFICIALES ADMINISTRATIVOS	805.984	977.033	16	1.783.033
6 SUBALTERNOS	347.038	308.790	8	655.836
7 AUXILIARES ADMINISTRATIVOS	541.477	1.438.050	3	1.979.530
8 OFICIALES 1ª Y 2ª	2.547.902	470.999	17	3.018.918
9 OFICIALES 3ª Y ESPEC.	1.102.440	660.592	9	1.763.041
10 PEONES	1.274.089	960.035	5	2.234.129
11 TRABAJADORES < 18 AÑOS	37.583	13.025	0	50.608
NO CONSTA	53	33	0	86
TOTAL	8.437.431	6.177.188	82	14.614.701

Distribución porcentual

Grupo de tarifa	Varones	Mujeres	No consta	TOTAL
1 INGENIEROS Y LICENCIADOS	4,40	3,15	0,00	7,55
2 INGENIEROS TECNICOS	2,52	3,62	0,00	6,14
3 JEFES ADMINISTRATIVOS	3,02	1,30	0,00	4,32
4 AYUDANTES NO TITULADOS	2,24	1,15	0,00	3,40
5 OFICIALES ADMINISTRATIVOS	5,51	6,69	0,00	12,20
6 SUBALTERNOS	2,37	2,11	0,00	4,49
7 AUXILIARES ADMINISTRATIVOS	3,71	9,84	0,00	13,54
8 OFICIALES 1ª Y 2ª	17,43	3,22	0,00	20,66
9 OFICIALES 3ª Y ESPEC.	7,54	4,52	0,00	12,06
10 PEONES	8,72	6,57	0,00	15,29
11 TRABAJADORES < 18 AÑOS	0,26	0,09	0,00	0,35
NO CONSTA	0,00	0,00	0,00	0,00
TOTAL	57,73	42,27	0,00	100,00

SISTEMA DE LA SEGURIDAD SOCIAL

Cuadro 16

EVOLUCIÓN DEL NUMERO DE AFILIADOS NACIONALES Y EXTRANJEROS POR GENERO

Años	Nacionales			Extranjeros			Total		
	Varones	Mujeres	Total	Varones	Mujeres	Total	Varones	Mujeres	Total
1999	8.942.389	5.303.530	14.245.919	214.650	117.757	332.407	9.157.039	5.421.287	14.578.326
2000	9.150.970	5.633.151	14.784.121	295.130	156.967	452.097	9.446.100	5.790.118	15.236.218
2001	9.247.664	5.896.188	15.143.852	397.195	207.705	604.900	9.644.859	6.103.893	15.748.752
2002	9.283.542	6.075.453	15.358.995	529.660	299.735	829.395	9.813.202	6.375.188	16.188.390
2003	9.353.306	6.313.037	15.666.343	588.347	334.871	923.218	9.941.653	6.647.908	16.589.561
2004	9.537.384	6.549.745	16.087.129	680.430	394.361	1.074.791	10.217.814	6.944.106	17.161.920
2005	9.663.329	6.804.255	16.467.584	1.011.348	677.250	1.688.598	10.674.677	7.481.505	18.156.182
2006	9.948.524	7.142.909	17.091.433	1.105.082	718.892	1.823.974	11.053.606	7.861.801	18.915.407
2007(1)	10.056.785	7.242.991	17.299.776	1.206.988	779.421	1.986.409	11.263.773	8.022.412	19.286.185

Distribución porcentual

Años	Nacionales			Extranjeros			Total		
	Varones	Mujeres	Total	Varones	Mujeres	Total	Varones	Mujeres	Total
1999	61,34	36,38	97,72	1,47	0,81	2,28	62,81	37,19	100,00
2000	60,06	36,97	97,03	1,94	1,03	2,97	62,00	38,00	100,00
2001	58,72	37,44	96,16	2,52	1,32	3,84	61,24	38,76	100,00
2002	57,35	37,53	94,88	3,27	1,85	5,12	60,62	39,38	100,00
2003	56,38	38,05	94,43	3,55	2,02	5,57	59,93	40,07	100,00
2004	55,57	38,16	93,74	3,96	2,30	6,26	59,54	40,46	100,00
2005	53,22	37,48	90,70	5,57	3,73	9,30	58,79	41,21	100,00
2006	52,59	37,76	90,36	5,84	3,80	9,64	58,44	41,56	100,00
2007(1)	52,15	37,56	89,70	6,26	4,04	10,30	58,40	41,60	100,00

Incremento interanual

Años	Nacionales			Extranjeros			Total		
	Varones	Mujeres	Total	Varones	Mujeres	Total	Varones	Mujeres	Total
2000	2,33	6,22	3,78	37,49	33,30	36,01	3,16	6,80	4,51
2001	1,06	4,67	2,43	34,58	32,32	33,80	2,10	5,42	3,36
2002	0,39	3,04	1,42	33,35	44,31	37,11	1,75	4,44	2,79
2003	0,75	3,91	2,00	11,08	11,72	11,31	1,31	4,28	2,48
2004	1,97	3,75	2,69	15,65	17,77	16,42	2,78	4,46	3,45
2005	1,32	3,89	2,36	48,63	71,73	57,11	4,47	7,74	5,79
2006	2,95	4,98	3,79	9,27	6,15	8,02	3,55	5,08	4,18
2007(1)	1,09	1,40	1,22	9,22	8,42	8,91	1,90	2,04	1,96

(*) Datos a 31 de Agosto

SISTEMA DE LA SEGURIDAD SOCIAL

Cuadro 17

EVOLUCIÓN DEL NUMERO DE AFILIADOS EXTRANJEROS POR PROCEDENCIA

Años	U.E.	Resto	Total
1999	120.563	211.844	332.407
2000	140.391	311.706	452.097
2001	157.394	447.506	604.900
2002	177.393	652.002	829.395
2003	205.577	717.641	923.218
2004	248.655	826.136	1.074.791
2005	284.149	1.404.449	1.688.598
2006	350.298	1.473.676	1.823.974
(*) 2007	650.048	1.336.361	1.986.409

Distribución porcentual

Años	U.E.	Resto	Total
1999	36,27	63,73	100,00
2000	31,05	68,95	100,00
2001	26,02	73,98	100,00
2002	21,39	78,61	100,00
2003	22,27	77,73	100,00
2004	23,14	76,86	100,00
2005	16,83	83,17	100,00
2006	19,21	80,79	100,00
(*) 2007	32,72	67,28	100,00

Incremento interanual

Años	U.E.	Resto	Total
2000	16,45	47,14	36,01
2001	12,11	43,57	33,80
2002	12,71	45,70	37,11
2003	15,89	10,07	11,31
2004	20,95	15,12	16,42
2005	14,27	70,00	57,11
2006	23,28	4,93	8,02
(*) 2007	85,57	(9,32)	8,91

(*) Datos a 31 de agosto

Nota: El "proceso extraordinario de regularización" iniciado en el año 2000 y cuyos efectos persisten en el 2001 explica el fuerte incremento interanual experimentado en estos años. El incremento del año 2002 respecto al 2001, por su parte, viene motivado por el "proceso extraordinario de arraigo" llevado a cabo. En el año 2005 se produce un incremento importante derivado del proceso de regularización de extranjeros.

SISTEMA DE LA SEGURIDAD SOCIAL

DISTRIBUCION DE AFILIADOS POR ACTIVIDAD ECONOMICA Y TAMAÑO DE EMPRESA

Régimen General
Datos a 31 de Agosto de 2007

Cuadro 18

ACTIVIDAD ECONÓMICA (*)	TAMAÑO DE LA EMPRESA							Total
	1	2 - 5	6 - 50	51 - 100	101 - 500	Mas de 500	No consta	
01	6.458	14.265	28.727	6.739	10.168	3.785	0	70.142
02	389	1.557	5.496	1.750	11.959	3.290	0	24.441
05	68	258	753	194	205	0	0	1.478
10	11	26	134	53	0	0	0	224
11	7	34	244	128	153	713	0	1.279
13	24	75	517	195	273	0	0	1.084
14	429	2.499	19.962	3.598	2.049	895	0	29.432
15	6.570	31.794	135.383	47.789	103.756	31.618	0	356.910
16	7	37	295	157	1.809	1.387	0	3.692
17	1.574	6.495	32.189	10.921	15.386	1.941	0	68.506
18	2.052	8.690	32.238	7.840	6.753	6.322	0	63.895
19	1.030	3.843	22.475	3.108	2.985	846	0	34.287
20	3.643	13.448	43.850	8.088	10.754	4.703	0	84.486
21	401	1.576	15.034	8.044	21.701	1.920	0	48.676
22	4.328	16.911	62.851	16.324	29.068	4.646	0	134.128
23	4	48	300	216	2.058	6.853	0	9.479
24	1.676	6.436	37.191	18.130	52.604	22.773	0	138.810
25	939	4.451	36.968	15.881	31.584	18.880	0	108.703
26	2.466	11.043	78.033	28.568	47.555	12.231	0	179.896
27	327	1.524	15.344	9.165	23.795	28.302	500	78.957
28	8.978	36.399	170.108	42.969	56.787	9.016	0	324.257
29	2.372	10.004	69.217	21.801	40.766	10.701	0	154.861
30	155	478	877	200	686	1.338	0	3.734
31	857	3.928	24.920	11.044	30.367	14.715	0	85.831
32	169	775	5.896	2.903	6.662	1.230	0	17.635
33	798	2.888	10.169	2.838	6.147	9.317	0	32.157
34	383	1.704	15.631	10.663	53.568	88.578	0	170.527
35	487	1.874	14.044	6.155	13.708	21.717	0	57.985
36	5.158	18.543	69.684	16.082	15.966	3.439	0	128.872
37	121	707	4.709	1.097	795	0	0	7.429
40	477	1.492	7.780	4.018	13.879	9.647	0	37.293
41	1.180	2.217	9.753	5.219	16.682	5.587	0	40.638
45	83.223	310.633	1.006.399	216.284	208.215	34.437	0	1.859.191
50	19.519	64.548	176.508	33.662	31.115	3.399	0	328.751
51	32.030	127.080	449.794	86.129	95.273	32.217	0	822.523
52	110.388	295.783	392.798	63.905	201.557	298.384	0	1.362.815
55	57.346	217.764	443.684	96.267	146.543	59.696	0	1.021.300
60	33.962	85.636	169.790	32.808	46.811	52.057	0	421.064
61	36	194	539	192	254	0	0	1.215
62	47	307	2.748	1.908	7.811	28.501	0	41.322
63	4.575	21.041	73.567	24.230	56.150	25.645	500	205.708
64	1.872	6.163	24.363	7.317	29.775	82.706	0	152.196
65	529	3.479	23.046	18.022	80.730	161.750	0	287.556
66	1.174	5.314	16.235	7.175	19.158	13.221	0	62.277
67	5.806	12.503	14.742	4.113	6.022	0	0	43.186
70	38.577	64.376	63.571	9.662	12.754	1.497	0	190.437
71	3.295	9.568	31.795	6.454	10.461	0	0	61.573
72	3.154	11.940	49.397	19.181	46.151	41.512	0	171.335
73	559	1.740	10.829	6.526	14.148	10.762	0	44.564
74	53.247	163.449	480.401	178.725	431.093	302.997	500	1.610.412
75	8.559	26.911	204.558	122.337	321.507	349.903	1.000	1.034.775
80	7.004	34.211	185.226	71.299	80.922	140.201	0	518.863
85	18.942	50.563	172.673	79.480	242.493	614.256	0	1.178.407
90	439	2.074	15.414	10.244	31.920	37.870	0	97.961
91	13.177	22.318	51.082	14.203	23.086	3.617	0	127.483
92	10.460	32.073	116.522	33.505	40.742	21.269	500	255.071
93	26.705	57.705	57.634	12.671	13.580	1.778	0	170.073
95	24.596	13.776	4.082	233	388	0	0	43.075
99	77	306	1.164	0	297	0	0	1.844
TOTAL	612.836	1.847.474	5.209.333	1.468.409	2.829.584	2.644.065	3.000	14.614.701

(*) Según la CNAE - 93

CLASIFICACION NACIONAL DE ACTIVIDADES ECONOMICAS (C.N.A.E. - 93)

ACTIVIDADES ECONOMICAS

01. Agricultura, ganadería, caza y actividades de los servicios relacionados con las mismas.
 02. Silvicultura, explotación forestal y actividades de los servicios relacionados con las mismas.
 05. Pesca, acuicultura y actividades de los servicios relacionados con las mismas.
 10. Extracción y aglomeración de antracita, hulla, lignito y turba.
 11. Extracción de crudos de petróleo y gas natural; actividades de los servicios relacionados con las explotaciones petrolíferas y de gas, excepto actividades de prospección
 12. Extracción de minerales de uranio y torio.
 13. Extracción de minerales metálicos.
 14. Extracción de minerales no metálicos ni energéticos.
 15. Industria de productos alimenticios y bebidas.
 16. Industria del tabaco.
 17. Industria textil.
 18. Industria de la confección y la peletería.
 19. Preparación, curtido y acabado del cuero; fabricación de artículos de marroquinería y viaje; artículos de guarnicionería, talabartería y zapatería.
 20. Industria de la madera y del corcho, excepto muebles, cestería y espartería.
 21. Industria del papel.
 22. Edición, artes gráficas y reproducción de soportes grabados.
 23. Coquerías, refino de petróleo y tratamiento de combustibles nucleares.
 24. Industria química.
 25. Fabricación de productos de caucho.
 26. Fabricación de otros productos minerales no metálicos.
 27. Metalurgia.
 28. Fabricación de productos metálicos, excepto maquinaria y equipo.
 29. Industria de la construcción de maquinaria y equipo mecánico.
 30. Fabricación de máquinas de oficina y equipos informáticos.
 31. Fabricación de maquinaria y material eléctrico.
 32. Fabricación de material electrónico; fabricación de equipo y aparatos de radio, televisión y comunicación.
 33. Fabricación de equipo e instrumento médico quirúrgicos, de precisión, óptica y relojería.
 34. Fabricación de vehículos de motor, remolques y semirremolques.
 35. Fabricación de otro material de transporte.
 36. Fabricación de muebles; otras industrias manufactureras.
 37. Reciclaje.
 40. Producción y distribución de energía eléctrica, gas, vapor y agua caliente.
 41. Captación, depuración y distribución de agua.
 45. Construcción.
 50. Venta, mantenimiento y reparación de vehículos de motor, motocicletas y ciclomotores; venta al por menor de combustible para vehículos de motor.
 51. Comercio al por mayor e intermediarios del comercio, excepto de vehículos de motor y motocicletas.
 52. Comercio al por menor, excepto el comercio de vehículos de motor, motocicletas y ciclomotores; reparación de efectos personales y enseres domésticos.
 55. Hostelería.
 60. Transporte terrestre; transporte por tuberías.
 61. Transporte marítimo, de cabotaje y por vías de navegación interiores.
 62. Transporte aéreo y espacial.
 63. Actividades anexas a los transportes; actividades de agencias de viaje.
 64. Correos y telecomunicaciones.
 65. Intermediación financiera, excepto seguros y planes de pensiones.
 66. Seguros y planes de pensiones, excepto seguridad social obligatoria.
 67. Actividades auxiliares a la intermediación financiera.
 70. Actividades inmobiliarias.
 71. Alquiler de maquinaria y equipo sin operario, de efectos personales y enseres domésticos.
 72. Actividades informáticas.
 73. Investigación y desarrollo.
 74. Otras actividades empresariales.
 75. Administración pública, defensa y seguridad social obligatoria.
 80. Educación.
 85. Actividades sanitarias y veterinarias, servicios sociales.
 90. Actividades de saneamiento público
 91. Actividades asociativas.
 92. Actividades recreativas, culturales y deportivas.
 93. Actividades diversas de servicios personales.
 95. Hogares que emplean personal doméstico.
 99. Organismos extraterritoriales
-

SISTEMA DE LA SEGURIDAD SOCIAL
DISTRIBUCION DE AFILIADOS POR COBERTURA DE I.T. CONTINGENCIAS COMUNES

Cuadro 19

Fecha	GENERAL			AUTÓNOMOS					AGRARIO CUENTA PROPIA				
	INSS	MUTUA	TOTAL	INSS	MUTUA	TOTAL CON I.T.	SIN I.T.	TOTAL	INSS	MUTUA	TOTAL CON I.T.	SIN I.T.	TOTAL
Año 2003													
Enero	5.365.377	6.746.130	12.111.507	1.384.243	1.179.392	2.563.635	106.839	2.670.474	129.379	74.178	203.557	92.641	296.198
Febrero	5.461.398	6.765.203	12.226.601	1.375.509	1.198.263	2.573.772	107.813	2.681.585	128.203	75.787	203.990	92.141	296.131
Marzo	5.524.946	6.801.305	12.326.251	1.368.261	1.220.373	2.588.634	108.833	2.697.467	127.169	76.953	204.122	91.694	295.816
Abril	5.483.319	6.930.354	12.413.673	1.358.464	1.251.809	2.610.273	110.681	2.720.954	125.728	77.926	203.654	91.018	294.672
Mayo	5.618.646	6.931.462	12.550.108	1.354.577	1.265.632	2.620.209	111.112	2.731.321	125.037	78.281	203.318	90.579	293.897
Junio	5.692.417	7.009.228	12.701.645	1.283.591	1.347.585	2.631.176	111.726	2.742.902	124.046	78.685	202.731	90.130	292.861
Julio	5.697.298	6.972.037	12.669.335	1.340.537	1.297.073	2.637.610	112.083	2.749.693	123.289	78.976	202.265	89.694	291.959
Agosto	5.670.859	6.846.501	12.517.360	1.335.796	1.303.631	2.639.427	111.862	2.751.289	122.558	79.218	201.776	89.208	290.984
Septiembre	5.670.705	6.867.387	12.538.092	1.330.059	1.313.259	2.643.318	111.802	2.755.120	121.729	79.515	201.244	88.684	289.928
Octubre	5.697.624	6.884.648	12.582.272	1.322.730	1.325.926	2.648.656	112.518	2.761.174	120.844	80.210	201.054	88.128	289.182
Noviembre	5.749.718	6.956.139	12.705.857	1.316.416	1.337.263	2.653.679	113.458	2.767.137	119.960	81.025	200.985	87.731	288.716
Diciembre	5.645.471	6.772.689	12.418.160	1.307.947	1.350.178	2.658.125	113.193	2.771.318	119.235	84.553	203.788	84.855	288.643
Año 2004													
Enero	5.723.161	6.907.419	12.630.580	1.292.920	1.370.688	2.663.608	113.429	2.777.037	117.852	85.511	203.363	84.083	287.446
Febrero	5.742.018	6.924.468	12.666.486	1.289.257	1.384.409	2.673.666	114.675	2.788.341	117.259	85.964	203.223	83.926	287.149
Marzo	5.751.296	6.950.481	12.701.777	1.282.247	1.407.025	2.689.272	116.342	2.805.614	115.982	86.692	202.674	83.416	286.090
Abril	5.787.927	7.002.997	12.790.924	1.275.537	1.429.531	2.705.068	118.250	2.823.318	115.227	86.994	202.221	83.172	285.393
Mayo	5.839.707	7.076.382	12.916.089	1.269.879	1.450.116	2.719.995	119.947	2.839.942	114.379	87.212	201.591	82.709	284.300
Junio	5.832.102	7.114.793	12.946.895	1.264.061	1.466.318	2.730.379	121.288	2.851.667	113.401	87.213	200.614	82.048	282.662
Julio	5.928.647	7.161.795	13.090.442	1.257.318	1.479.430	2.736.748	122.422	2.859.170	112.725	87.291	200.016	81.799	281.815
Agosto	5.849.142	7.046.858	12.896.000	1.252.659	1.483.731	2.736.390	122.215	2.858.605	112.042	87.359	199.401	81.469	280.870
Septiembre	5.856.084	7.101.704	12.957.788	1.247.383	1.492.032	2.739.415	122.747	2.862.162	111.356	87.555	198.911	81.096	280.007
Octubre	5.918.801	7.207.098	13.125.899	1.241.453	1.504.592	2.746.045	124.380	2.870.425	110.701	87.886	198.587	80.763	279.350
Noviembre	5.907.586	7.205.660	13.113.246	1.235.291	1.513.821	2.749.112	125.800	2.874.912	109.933	88.216	198.149	80.309	278.458
Diciembre	5.866.999	7.131.324	12.998.323	1.225.775	1.529.226	2.755.001	125.572	2.880.573	109.426	88.564	197.990	80.058	278.048
Año 2005													
Enero	5.850.929	7.140.188	12.991.117	1.215.124	1.536.419	2.751.543	124.869	2.876.412	108.419	93.148	201.567	75.865	277.432
Febrero	5.904.751	7.184.079	13.088.830	1.208.123	1.555.278	2.763.401	126.494	2.889.895	107.473	93.701	201.174	75.457	276.631
Marzo	5.932.166	7.234.724	13.166.890	1.201.241	1.575.636	2.776.877	128.084	2.904.961	106.503	94.432	200.935	74.943	275.878
Abril	6.027.577	7.388.860	13.416.437	1.192.189	1.600.128	2.792.317	130.435	2.922.752	105.190	95.026	200.216	73.936	274.152
Mayo	6.039.674	7.430.151	13.469.825	1.186.578	1.617.353	2.803.931	131.820	2.935.751	104.496	95.328	199.824	73.676	273.500
Junio	6.051.349	7.513.452	13.564.801	1.180.136	1.632.708	2.812.844	133.164	2.946.008	103.659	95.414	199.073	73.092	272.165
Julio	6.147.594	7.598.337	13.745.931	1.173.310	1.644.514	2.817.824	134.280	2.952.104	102.863	95.432	198.295	72.580	270.875
Agosto	6.071.104	7.491.957	13.563.061	1.168.008	1.648.026	2.816.034	133.887	2.949.921	102.092	95.474	197.566	71.940	269.506
Septiembre	6.096.451	7.567.086	13.663.537	1.162.499	1.656.107	2.818.606	134.473	2.953.079	101.541	95.645	197.186	71.640	268.826
Octubre	6.126.248	7.625.272	13.751.520	1.156.295	1.666.922	2.823.217	136.491	2.959.708	100.659	95.883	196.542	71.265	267.807
Noviembre	6.177.983	7.655.836	13.833.819	1.150.630	1.675.898	2.826.528	137.802	2.964.330	99.626	96.110	195.736	70.762	266.498
Diciembre	6.104.200	7.602.368	13.706.568	1.130.947	1.697.973	2.828.920	137.264	2.966.184	98.935	98.532	197.467	68.680	266.147
Año 2006													
Enero	6.078.404	7.611.342	13.689.746	1.121.417	1.705.197	2.826.614	137.150	2.963.764	98.105	98.922	197.027	68.167	265.194
Febrero	6.106.842	7.698.957	13.805.799	1.115.079	1.722.068	2.837.147	138.686	2.975.833	97.043	99.213	196.256	67.407	263.663
Marzo	6.153.610	7.769.303	13.922.913	1.108.705	1.739.292	2.847.997	140.240	2.988.237	96.359	99.578	195.937	67.143	263.080
Abril	6.234.101	7.925.382	14.159.483	1.102.586	1.762.804	2.865.390	142.495	3.007.885	95.646	99.767	195.413	66.677	262.090
Mayo	6.238.393	7.940.540	14.178.933	1.097.215	1.778.721	2.875.936	143.843	3.019.779	94.957	99.781	194.738	66.239	260.977
Junio	6.208.579	7.983.317	14.191.896	1.091.566	1.791.937	2.883.503	144.953	3.028.456	94.318	99.661	193.979	65.757	259.736
Julio	6.289.459	8.045.896	14.335.355	1.085.221	1.801.931	2.887.152	145.678	3.032.830	93.671	99.551	193.222	65.361	258.583
Agosto	6.216.782	7.951.033	14.167.815	1.080.616	1.803.976	2.884.592	144.941	3.029.533	93.039	99.440	192.479	64.986	257.465
Septiembre	6.311.227	8.079.852	14.391.079	1.075.892	1.814.705	2.890.597	145.931	3.036.528	92.459	99.505	191.964	64.606	256.570
Octubre	6.243.985	8.105.511	14.349.496	1.070.074	1.824.727	2.894.801	147.542	3.042.343	91.728	99.670	191.398	64.175	255.573
Noviembre	6.292.565	8.167.591	14.460.156	1.064.990	1.833.945	2.898.935	148.796	3.047.731	90.975	99.982	190.957	63.937	254.894
Diciembre	6.236.730	8.102.028	14.338.758	1.039.939	1.864.687	2.904.626	148.260	3.052.886	90.192	101.775	191.967	62.145	254.112
Año 2007													
Enero	6.189.797	8.147.675	14.337.472	1.031.531	1.872.826	2.904.357	147.807	3.052.164	89.381	101.886	191.267	61.911	253.178
Febrero	6.185.693	8.264.988	14.450.681	1.026.431	1.892.298	2.918.729	149.375	3.068.104	88.462	101.868	190.330	61.850	252.180
Marzo	6.211.313	8.442.573	14.653.886	1.021.229	1.915.168	2.936.397	151.106	3.087.503	87.740	101.949	189.689	61.474	251.163
Abril	6.209.137	8.569.131	14.778.268	1.015.640	1.937.649	2.953.289	152.845	3.106.134	86.913	101.945	188.858	60.813	249.671
Mayo	6.185.633	8.597.847	14.783.480	1.011.003	1.955.906	2.966.909	153.989	3.120.898	86.421	101.856	188.277	60.608	248.885
Junio	6.184.604	8.720.227	14.904.831	1.006.409	1.973.423	2.979.832	155.466	3.135.288	85.807	101.713	187.520	60.194	247.714
Julio	6.139.938	8.717.314	14.857.252	1.000.613	1.984.006	2.984.619	156.180	3.140.799	85.213	101.522	186.735	59.852	246.587
Agosto	5.994.619	8.620.079	14.614.698	996.139	1.986.526	2.982.665	155.588	3.138.253	84.635	101.373	186.008	59.495	245.503

Nota: Esta información no se corresponde necesariamente con los datos de afiliados a fin de cada mes, al no coincidir el día al que están referidas las cifras.

SISTEMA DE LA SEGURIDAD SOCIAL
DISTRIBUCION DE AFILIADOS POR COBERTURA DE I.T. CONTINGENCIAS
COMUNES
(Continuación)

Cuadro 19.1

Fecha	M A R (1)			C A R B Ó N			T O T A L				
	ISM	MUTUA	TOTAL	INSS	MUTUA	TOTAL	INSS O ISM	MUTUA	TOTAL CON I.T.	SIN I.T.	TOTAL
Año 2003											
Enero	45.007	12.567	57.574	12.324	1.742	14.066	6.936.330	8.014.009	14.950.339	199.480	15.149.819
Febrero	46.900	12.115	59.015	12.173	1.756	13.929	7.024.183	8.053.124	15.077.307	199.954	15.277.261
Marzo	46.965	12.418	59.383	12.161	1.771	13.932	7.079.502	8.112.820	15.192.322	200.527	15.392.849
Abril	46.708	12.467	59.175	12.051	1.769	13.820	7.026.270	8.274.325	15.300.595	201.699	15.502.294
Mayo	47.123	12.648	59.771	11.912	1.724	13.636	7.157.295	8.289.747	15.447.042	201.691	15.648.733
Junio	48.685	13.254	61.939	11.803	1.740	13.543	7.160.542	8.450.492	15.611.034	201.856	15.812.890
Julio	48.279	13.313	61.592	11.702	1.696	13.398	7.221.105	8.363.095	15.584.200	201.777	15.785.977
Agosto	47.956	13.121	61.077	11.546	1.746	13.292	7.188.715	8.244.217	15.432.932	201.070	15.634.002
Septiembre	47.644	12.451	60.095	11.356	1.736	13.092	7.181.493	8.274.348	15.455.841	200.486	15.656.327
Octubre	47.374	11.784	59.158	11.253	1.749	13.002	7.199.825	8.304.317	15.504.142	200.646	15.704.788
Noviembre	45.508	11.628	57.136	10.566	1.749	12.315	7.242.168	8.387.804	15.629.972	201.189	15.831.161
Diciembre	42.936	11.408	54.344	11.023	1.602	12.625	7.126.612	8.220.430	15.347.042	198.048	15.545.090
Año 2004											
Enero	45.000	11.423	56.423	10.866	1.709	12.575	7.189.799	8.376.750	15.566.549	197.512	15.764.061
Febrero	45.794	11.719	57.513	10.878	1.705	12.583	7.205.206	8.408.265	15.613.471	198.601	15.812.072
Marzo	46.675	11.605	58.280	10.746	1.686	12.432	7.206.946	8.457.489	15.664.435	199.758	15.864.193
Abril	46.731	12.261	58.992	10.619	1.682	12.301	7.236.041	8.533.465	15.769.506	201.422	15.970.928
Mayo	47.070	12.591	59.661	10.587	1.544	12.131	7.281.622	8.627.845	15.909.467	202.656	16.112.123
Junio	47.351	12.838	60.189	10.288	1.525	11.813	7.267.203	8.682.687	15.949.890	203.336	16.153.226
Julio	47.817	13.381	61.198	10.396	1.522	11.918	7.356.903	8.743.419	16.100.322	204.221	16.304.543
Agosto	47.196	13.067	60.263	10.234	1.539	11.773	7.271.273	8.632.554	15.903.827	203.684	16.107.511
Septiembre	46.888	12.334	59.222	10.117	1.530	11.647	7.271.828	8.695.155	15.966.983	203.843	16.170.826
Octubre	45.555	12.740	58.295	9.983	1.566	11.549	7.326.493	8.813.882	16.140.375	205.143	16.345.518
Noviembre	43.311	12.397	55.708	9.796	1.560	11.356	7.305.917	8.821.654	16.127.571	206.109	16.333.680
Diciembre	41.666	12.091	53.757	9.757	1.440	11.197	7.253.623	8.762.645	16.016.268	205.630	16.221.898
Año 2005											
Enero	42.295	12.107	54.402	9.631	1.425	11.056	7.226.398	8.783.287	16.009.685	200.734	16.210.419
Febrero	44.545	12.133	56.678	9.625	1.419	11.044	7.274.517	8.846.610	16.121.127	201.951	16.323.078
Marzo	44.233	12.157	56.390	9.495	1.468	10.963	7.293.638	8.918.417	16.212.055	203.027	16.415.082
Abril	45.021	12.389	57.410	9.354	1.451	10.805	7.379.331	9.097.854	16.477.185	204.371	16.681.556
Mayo	45.301	12.641	57.942	9.227	1.435	10.662	7.385.276	9.156.908	16.542.184	205.496	16.747.680
Junio	45.544	13.341	58.885	9.042	1.504	10.546	7.389.730	9.256.419	16.646.149	206.256	16.852.405
Julio	46.762	13.229	59.991	8.944	1.493	10.437	7.479.473	9.353.005	16.832.478	206.860	17.039.338
Agosto	46.272	13.138	59.410	8.787	1.455	10.242	7.396.263	9.250.050	16.646.313	205.827	16.852.140
Septiembre	45.001	12.838	57.839	8.710	1.480	10.190	7.414.202	9.333.156	16.747.358	206.113	16.953.471
Octubre	44.315	12.279	56.594	7.507	1.456	8.963	7.435.024	9.401.812	16.836.836	207.756	17.044.592
Noviembre	42.633	12.100	54.733	8.400	1.455	9.855	7.479.272	9.441.399	16.920.671	208.564	17.129.235
Diciembre	41.269	11.861	53.130	8.263	1.426	9.689	7.383.614	9.412.160	16.795.774	205.944	17.001.718
Año 2006											
Enero	42.318	11.572	53.890	8.167	1.446	9.613	7.348.411	9.428.479	16.776.890	205.317	16.982.207
Febrero	43.793	11.868	55.661	8.186	1.442	9.628	7.370.943	9.533.548	16.904.491	206.093	17.110.584
Marzo	43.977	12.086	56.063	8.165	1.468	9.633	7.410.816	9.621.727	17.032.543	207.383	17.239.926
Abril	45.103	12.406	57.509	8.167	1.485	9.652	7.485.603	9.801.844	17.287.447	209.172	17.496.619
Mayo	45.004	12.529	57.533	8.205	1.476	9.681	7.483.774	9.833.047	17.316.821	210.082	17.526.903
Junio	45.330	12.805	58.135	8.072	1.460	9.532	7.447.865	9.889.180	17.337.045	210.710	17.547.755
Julio	46.065	13.165	59.230	7.730	1.523	9.253	7.522.146	9.962.066	17.484.212	211.039	17.695.251
Agosto	45.026	13.053	58.079	7.642	1.537	9.179	7.443.105	9.869.039	17.312.144	209.927	17.522.071
Septiembre	44.466	12.533	56.999	7.626	1.536	9.162	7.531.670	10.008.131	17.539.801	210.537	17.750.338
Octubre	43.969	12.122	56.091	7.572	1.541	9.113	7.457.328	10.043.571	17.500.899	211.717	17.712.616
Noviembre	42.809	12.003	54.812	7.504	1.557	9.061	7.498.843	10.115.078	17.613.921	212.733	17.826.654
Diciembre	40.891	11.682	52.573	7.455	1.545	9.000	7.415.207	10.081.717	17.496.924	210.405	17.707.329
Año 2007											
Enero	41.579	11.785	53.364	7.477	1.436	8.913	7.359.765	10.135.608	17.495.373	209.718	17.705.091
Febrero	43.358	12.055	55.413	7.493	1.448	8.941	7.351.437	10.272.657	17.624.094	211.225	17.835.319
Marzo	43.449	12.273	55.722	7.472	1.472	8.944	7.371.203	10.473.435	17.844.638	212.580	18.057.218
Abril	43.905	12.733	56.638	7.349	1.455	8.804	7.362.944	10.622.913	17.985.857	213.658	18.199.515
Mayo	43.737	13.071	56.808	7.243	1.433	8.676	7.334.037	10.670.113	18.004.150	214.597	18.218.747
Junio	44.706	13.615	58.321	7.275	1.419	8.694	7.328.801	10.810.397	18.139.198	215.650	18.354.848
Julio	44.611	13.928	58.539	7.183	1.434	8.617	7.277.558	10.818.204	18.095.762	216.032	18.311.794
Agosto	43.678	13.876	57.554	7.162	1.444	8.606	7.126.233	10.723.298	17.849.531	215.083	18.064.614

Nota: Esta información no se corresponde necesariamente con los datos de afiliados a fin de cada mes, al no coincidir el día al que están referidas las cifras
(1) A partir del año 2003 corresponde solamente a trabajadores por cuenta ajena.

SISTEMA DE LA SEGURIDAD SOCIAL
DISTRIBUCION DE AFILIADOS POR COBERTURA DE I.T. CONTINGENCIAS COMUNES

Cuadro 19.2

Distribución porcentual

Fecha	GENERAL			AUTONOMOS					AGRARIO CUENTA PROPIA				
	INSS	MUTUA	TOTAL	INSS	MUTUA	TOTAL CON I.T.	INSS O ISM	TOTAL	INSS	MUTUA	TOTAL CON I.T.	SIN I.T.	TOTAL
Año 2003													
Enero	44,30	55,70	100,00	51,84	44,16	96,00	4,00	100,00	43,68	25,04	68,72	31,28	100,00
Febrero	44,67	55,33	100,00	51,29	44,68	95,98	4,02	100,00	43,29	25,59	68,89	31,11	100,00
Marzo	44,82	55,18	100,00	50,72	45,24	95,97	4,03	100,00	42,99	26,01	69,00	31,00	100,00
Abril	44,17	55,83	100,00	49,93	46,01	95,93	4,07	100,00	42,67	26,44	69,11	30,89	100,00
Mayo	44,77	55,23	100,00	49,59	46,34	95,93	4,07	100,00	42,54	26,64	69,18	30,82	100,00
Junio	44,82	55,18	100,00	46,80	49,13	95,93	4,07	100,00	42,36	26,87	69,22	30,78	100,00
Julio	44,97	55,03	100,00	48,75	47,17	95,92	4,08	100,00	42,23	27,05	69,28	30,72	100,00
Agosto	45,30	54,70	100,00	48,55	47,38	95,93	4,07	100,00	42,12	27,22	69,34	30,66	100,00
Septiembre	45,23	54,77	100,00	48,28	47,67	95,94	4,06	100,00	41,99	27,43	69,41	30,59	100,00
Octubre	45,28	54,72	100,00	47,90	48,02	95,92	4,08	100,00	41,79	27,74	69,53	30,47	100,00
Noviembre	45,25	54,75	100,00	47,57	48,33	95,90	4,10	100,00	41,55	28,06	69,61	30,39	100,00
Diciembre	45,46	54,54	100,00	47,20	48,72	95,92	4,08	100,00	41,31	29,29	70,60	29,40	100,00
Año 2004													
Enero	45,31	54,69	100,00	46,56	49,36	95,92	4,08	100,00	41,00	29,75	70,75	29,25	100,00
Febrero	45,33	54,67	100,00	46,24	49,65	95,89	4,11	100,00	40,84	29,94	70,77	29,23	100,00
Marzo	45,28	54,72	100,00	45,70	50,15	95,85	4,15	100,00	40,54	30,30	70,84	29,16	100,00
Abril	45,25	54,75	100,00	45,18	50,63	95,81	4,19	100,00	40,37	30,48	70,86	29,14	100,00
Mayo	45,21	54,79	100,00	44,71	51,06	95,78	4,22	100,00	40,23	30,68	70,91	29,09	100,00
Junio	45,05	54,95	100,00	44,33	51,42	95,75	4,25	100,00	40,12	30,85	70,97	29,03	100,00
Julio	45,29	54,71	100,00	43,97	51,74	95,72	4,28	100,00	40,00	30,97	70,97	29,03	100,00
Agosto	45,36	54,64	100,00	43,82	51,90	95,72	4,28	100,00	39,89	31,10	70,99	29,01	100,00
Septiembre	45,19	54,81	100,00	43,58	52,13	95,71	4,29	100,00	39,77	31,27	71,04	28,96	100,00
Octubre	45,09	54,91	100,00	43,25	52,42	95,67	4,33	100,00	39,63	31,46	71,09	28,91	100,00
Noviembre	45,05	54,95	100,00	42,97	52,66	95,62	4,38	100,00	39,48	31,68	71,16	28,84	100,00
Diciembre	45,14	54,86	100,00	42,55	53,09	95,64	4,36	100,00	39,36	31,85	71,21	28,79	100,00
Año 2005													
Enero	45,04	54,96	100,00	42,24	53,41	95,66	4,34	100,00	39,08	33,58	72,65	27,35	100,00
Febrero	45,11	54,89	100,00	41,81	53,82	95,62	4,38	100,00	38,85	33,87	72,72	27,28	100,00
Marzo	45,05	54,95	100,00	41,35	54,24	95,59	4,41	100,00	38,61	34,23	72,83	27,17	100,00
Abril	44,93	55,07	100,00	40,79	54,75	95,54	4,46	100,00	38,37	34,66	73,03	26,97	100,00
Mayo	44,84	55,16	100,00	40,42	55,09	95,51	4,49	100,00	38,21	34,85	73,06	26,94	100,00
Junio	44,61	55,39	100,00	40,06	55,42	95,48	4,52	100,00	38,09	35,06	73,14	26,86	100,00
Julio	44,72	55,28	100,00	39,74	55,71	95,45	4,55	100,00	37,97	35,23	73,21	26,79	100,00
Agosto	44,76	55,24	100,00	39,59	55,87	95,46	4,54	100,00	37,88	35,43	73,31	26,69	100,00
Septiembre	44,62	55,38	100,00	39,37	56,08	95,45	4,55	100,00	37,77	35,58	73,35	26,65	100,00
Octubre	44,55	55,45	100,00	39,07	56,32	95,39	4,61	100,00	37,59	35,80	73,39	26,61	100,00
Noviembre	44,66	55,34	100,00	38,82	56,54	95,35	4,65	100,00	37,38	36,06	73,45	26,55	100,00
Diciembre	44,53	55,47	100,00	38,13	57,24	95,37	4,63	100,00	37,17	37,02	74,19	25,81	100,00
Año 2006													
Enero	44,40	55,60	100,00	37,84	57,53	95,37	4,63	100,00	36,99	37,30	74,30	25,70	100,00
Febrero	44,23	55,77	100,00	37,47	57,87	95,34	4,66	100,00	36,81	37,63	74,43	25,57	100,00
Marzo	44,20	55,80	100,00	37,10	58,20	95,31	4,69	100,00	36,63	37,85	74,48	25,52	100,00
Abril	44,03	55,97	100,00	36,66	58,61	95,26	4,74	100,00	36,49	38,07	74,56	25,44	100,00
Mayo	44,00	56,00	100,00	36,33	58,90	95,24	4,76	100,00	36,39	38,23	74,62	25,38	100,00
Junio	43,75	56,25	100,00	36,04	59,17	95,21	4,79	100,00	36,31	38,37	74,68	25,32	100,00
Julio	43,87	56,13	100,00	35,78	59,41	95,20	4,80	100,00	36,22	38,50	74,72	25,28	100,00
Agosto	43,88	56,12	100,00	35,67	59,55	95,22	4,78	100,00	36,14	38,62	74,76	25,24	100,00
Septiembre	43,86	56,14	100,00	35,43	59,76	95,19	4,81	100,00	36,04	38,78	74,82	25,18	100,00
Octubre	43,51	56,49	100,00	35,17	59,98	95,15	4,85	100,00	35,89	39,00	74,89	25,11	100,00
Noviembre	43,52	56,48	100,00	34,94	60,17	95,12	4,88	100,00	35,69	39,22	74,92	25,08	100,00
Diciembre	43,50	56,50	100,00	34,06	61,08	95,14	4,86	100,00	35,49	40,05	75,54	24,46	100,00
Año 2007													
Enero	43,17	56,83	100,00	33,80	61,36	95,16	4,84	100,00	35,30	40,24	75,55	24,45	100,00
Febrero	42,81	57,19	100,00	33,45	61,68	95,13	4,87	100,00	35,08	40,39	75,47	24,53	100,00
Marzo	42,39	57,61	100,00	33,08	62,03	95,11	4,89	100,00	34,93	40,59	75,52	24,48	100,00
Abril	42,02	57,98	100,00	32,70	62,38	95,08	4,92	100,00	34,81	40,83	75,64	24,36	100,00
Mayo	41,84	58,16	100,00	32,39	62,67	95,07	4,93	100,00	34,72	40,92	75,65	24,35	100,00
Junio	41,49	58,51	100,00	32,10	62,94	95,04	4,96	100,00	34,64	41,06	75,70	24,30	100,00
Julio	41,33	58,67	100,00	31,86	63,17	95,03	4,97	100,00	34,56	41,17	75,73	24,27	100,00
Agosto	41,02	58,98	100,00	31,74	63,30	95,04	4,96	100,00	34,47	41,29	75,77	24,23	100,00

SISTEMA DE LA SEGURIDAD SOCIAL
DISTRIBUCION DE AFILIADOS POR COBERTURA DE I.T. CONTINGENCIAS
COMUNES
(Continuación)

Cuadro 19.3
Distribución porcentual

Fecha	M A R			C A R B Ó N			T O T A L				
	ISM	MUTUA	TOTAL	INSS	MUTUA	TOTAL	INSS O ISM	MUTUA	TOTAL CON I.T.	SIN I.T.	TOTAL
Año 2003											
Enero	78,17	21,83	100,00	87,62	12,38	100,00	45,78	52,90	98,68	1,32	100,00
Febrero	79,47	20,53	100,00	87,39	12,61	100,00	45,98	52,71	98,69	1,31	100,00
Marzo	79,09	20,91	100,00	87,29	12,71	100,00	45,99	52,71	98,70	1,30	100,00
Abril	78,93	21,07	100,00	87,20	12,80	100,00	45,32	53,37	98,70	1,30	100,00
Mayo	78,84	21,16	100,00	87,36	12,64	100,00	45,74	52,97	98,71	1,29	100,00
Junio	78,60	21,40	100,00	87,15	12,85	100,00	45,28	53,44	98,72	1,28	100,00
Julio	78,39	21,61	100,00	87,34	12,66	100,00	45,74	52,98	98,72	1,28	100,00
Agosto	78,52	21,48	100,00	86,86	13,14	100,00	45,98	52,73	98,71	1,29	100,00
Septiembre	79,28	20,72	100,00	86,74	13,26	100,00	45,87	52,85	98,72	1,28	100,00
Octubre	80,08	19,92	100,00	86,55	13,45	100,00	45,84	52,88	98,72	1,28	100,00
Noviembre	79,65	20,35	100,00	85,80	14,20	100,00	45,75	52,98	98,73	1,27	100,00
Diciembre	79,01	20,99	100,00	87,31	12,69	100,00	45,84	52,88	98,73	1,27	100,00
Año 2004											
Enero	79,75	20,25	100,00	86,41	13,59	100,00	45,61	53,14	98,75	1,25	100,00
Febrero	79,62	20,38	100,00	86,45	13,55	100,00	45,57	53,18	98,74	1,26	100,00
Marzo	80,09	19,91	100,00	86,44	13,56	100,00	45,43	53,31	98,74	1,26	100,00
Abril	79,22	20,78	100,00	86,33	13,67	100,00	45,31	53,43	98,74	1,26	100,00
Mayo	78,90	21,10	100,00	87,27	12,73	100,00	45,19	53,55	98,74	1,26	100,00
Junio	78,67	21,33	100,00	87,09	12,91	100,00	44,99	53,75	98,74	1,26	100,00
Julio	78,13	21,87	100,00	87,23	12,77	100,00	45,12	53,63	98,75	1,25	100,00
Agosto	78,32	21,68	100,00	86,93	13,07	100,00	45,14	53,59	98,74	1,26	100,00
Septiembre	79,17	20,83	100,00	86,86	13,14	100,00	44,97	53,77	98,74	1,26	100,00
Octubre	78,15	21,85	100,00	86,44	13,56	100,00	44,82	53,92	98,74	1,26	100,00
Noviembre	77,75	22,25	100,00	86,26	13,74	100,00	44,73	54,01	98,74	1,26	100,00
Diciembre	77,51	22,49	100,00	87,14	12,86	100,00	44,72	54,02	98,73	1,27	100,00
Año 2005											
Enero	77,75	22,25	100,00	87,11	12,89	100,00	44,58	54,18	98,76	1,24	100,00
Febrero	78,59	21,41	100,00	87,15	12,85	100,00	44,57	54,20	98,76	1,24	100,00
Marzo	78,44	21,56	100,00	86,61	13,39	100,00	44,43	54,33	98,76	1,24	100,00
Abril	78,42	21,58	100,00	86,57	13,43	100,00	44,24	54,54	98,77	1,23	100,00
Mayo	78,18	21,82	100,00	86,54	13,46	100,00	44,10	54,68	98,77	1,23	100,00
Junio	77,34	22,66	100,00	85,74	14,26	100,00	43,85	54,93	98,78	1,22	100,00
Julio	77,95	22,05	100,00	85,70	14,30	100,00	43,90	54,89	98,79	1,21	100,00
Agosto	77,89	22,11	100,00	85,79	14,21	100,00	43,89	54,89	98,78	1,22	100,00
Septiembre	77,80	22,20	100,00	85,48	14,52	100,00	43,73	55,05	98,78	1,22	100,00
Octubre	78,30	21,70	100,00	83,76	16,24	100,00	43,62	55,16	98,78	1,22	100,00
Noviembre	77,89	22,11	100,00	85,24	14,76	100,00	43,66	55,12	98,78	1,22	100,00
Diciembre	77,68	22,32	100,00	85,28	14,72	100,00	43,43	55,36	98,79	1,21	100,00
Año 2006											
Enero	78,53	21,47	100,00	84,96	15,04	100,00	43,27	55,52	98,79	1,21	100,00
Febrero	78,68	21,32	100,00	85,02	14,98	100,00	43,08	55,72	98,80	1,20	100,00
Marzo	78,44	21,56	100,00	84,76	15,24	100,00	42,99	55,81	98,80	1,20	100,00
Abril	78,43	21,57	100,00	84,61	15,39	100,00	42,78	56,02	98,80	1,20	100,00
Mayo	78,22	21,78	100,00	84,75	15,25	100,00	42,70	56,10	98,80	1,20	100,00
Junio	77,97	22,03	100,00	84,68	15,32	100,00	42,44	56,36	98,80	1,20	100,00
Julio	77,77	22,23	100,00	83,54	16,46	100,00	42,51	56,30	98,81	1,19	100,00
Agosto	77,53	22,47	100,00	83,26	16,74	100,00	42,48	56,32	98,80	1,20	100,00
Septiembre	78,01	21,99	100,00	83,24	16,76	100,00	42,43	56,38	98,81	1,19	100,00
Octubre	78,39	21,61	100,00	83,09	16,91	100,00	42,10	56,70	98,80	1,20	100,00
Noviembre	78,10	21,90	100,00	82,82	17,18	100,00	42,07	56,74	98,81	1,19	100,00
Diciembre	77,78	22,22	100,00	82,83	17,17	100,00	41,88	56,94	98,81	1,19	100,00
Año 2007											
Enero	77,92	22,08	100,00	83,89	16,11	100,00	41,57	57,25	98,82	1,18	100,00
Febrero	78,25	21,75	100,00	83,80	16,20	100,00	41,22	57,60	98,82	1,18	100,00
Marzo	77,97	22,03	100,00	83,54	16,46	100,00	40,82	58,00	98,82	1,18	100,00
Abril	77,52	22,48	100,00	83,47	16,53	100,00	40,46	58,37	98,83	1,17	100,00
Mayo	76,99	23,01	100,00	83,48	16,52	100,00	40,26	58,57	98,82	1,18	100,00
Junio	76,66	23,34	100,00	83,68	16,32	100,00	39,93	58,90	98,83	1,17	100,00
Julio	76,21	23,79	100,00	83,36	16,64	100,00	39,74	59,08	98,82	1,18	100,00
Agosto	75,89	24,11	100,00	83,22	16,78	100,00	39,45	59,36	98,81	1,19	100,00

SISTEMA DE LA SEGURIDAD SOCIAL
EVOLUCION DEL NUMERO DE CENTROS DE TRABAJO INSCRITOS

Cuadro 20

Datos a 31 de diciembre

AÑOS	General (3)	Mar	Carbón	T O T A L
1980	658.037	53 (1)	470	658.560
1981	655.040	52 (1)	496	655.588
1982	655.108	52 (1)	533	655.693
1983	656.295	50 (1)	548	656.893
1984	663.095	50 (1)	553	663.698
1985	686.339	27.655 (2)	519	714.513
1986	715.429	24.825	459	740.713
1987	767.776	24.121	415	792.312
1988	840.524	23.898	297	864.719
1989	904.713	24.557	282	929.552
1990	949.616	21.300	296	971.212
1991	987.980	20.040	273	1.008.293
1992	995.999	18.176	266	1.014.441
1993	975.439	17.154	244	992.837
1994	1.095.700	14.749	223	1.110.672
1995	1.152.440	13.589	220	1.166.249
1996	1.202.578	13.346	206	1.216.130
1997	1.234.785	13.353	187	1.248.325
1998	1.281.282	13.133	159	1.294.574
1999	1.281.786	12.926	140	1.294.852
2000	1.320.420	12.766	128	1.333.314
2001	1.360.187	12.460	129	1.372.776
2002	1.397.149	12.425	119	1.409.693
2003	1.435.426	12.144	119	1.447.689
2004	1.483.058	11.952	109	1.495.119
2005	1.526.315	11.749	103	1.538.167
2006	1.606.007	11.518	97	1.617.622
(4) 2007	1.650.083	11.853	93	1.662.029

Fuente: Seguridad Social

Nota: A partir de 1994 son códigos de cuenta de cotización.

(1) Número patronal convencional

(2) Incluye por primera vez el número real de empresarios del mar.

(3) Aplicada la integración de los Regímenes Especiales, según el R.D. 2621/1986, de 24 de diciembre

(4) Datos a 31 de Julio

3. EVOLUCIÓN DEL MERCADO DE TRABAJO. DATOS EPA.

Contiene los siguientes apartados:

- Tasas de actividad, ocupación y paro por grupos de edades.
- Población total por edades.
- Activos por edades.
- Ocupados por edades
- Parados por edades.
- Asalariados según tipo de jornada y sexo

TASAS DE ACTIVIDAD POR GRUPO DE EDAD

Cuadro 21

En porcentaje de la población de 16 y más años

Años	Total	16-19 años	20-24 años	25-54 años	55-59 años	60-64 años	65 años y más
1995	50,96	25,14	61,27	74,31	47,39	27,34	2,07
2000	53,60	26,28	61,35	77,93	51,53	29,20	1,64
2001	52,98	25,63	60,25	76,55	51,28	30,98	1,61
2002	54,25	25,53	61,70	78,17	52,35	31,20	1,54
2003	55,48	25,30	63,13	79,60	52,90	32,80	1,59
2004	56,35	25,48	64,33	80,56	53,95	33,15	1,58
2005	57,35	28,85	67,03	80,86	56,18	34,10	2,01
2006	58,33	29,28	67,90	82,03	57,55	34,62	2,08
2007 (*)	58,86	30,30	66,75	82,81	58,60	35,13	1,87

TASAS DE OCUPACION POR GRUPO DE EDAD

En porcentaje de la población de 16 y más años

Años	Total	16-19 años	20-24 años	25-54 años	55-59 años	60-64 años	65 años y más
1995	39,29	12,38	36,74	59,41	40,62	24,85	2,03
2000	46,16	17,24	46,95	68,37	46,33	26,81	1,61
2001	47,40	18,14	48,88	69,46	47,49	29,19	1,59
2002	48,04	17,91	49,18	70,16	48,38	29,17	1,52
2003	49,11	17,04	50,37	71,41	49,04	30,71	1,56
2004	50,18	17,67	51,51	72,65	50,14	30,77	1,56
2005	52,10	20,45	55,61	74,40	52,60	32,15	1,96
2006	53,36	20,80	57,83	75,83	54,00	32,93	2,05
2007 (*)	54,18	21,48	56,79	77,12	55,18	33,30	1,84

(*) Datos segundo trimestre

TASAS DE PARO POR GRUPO DE EDAD

En porcentaje de la población activa

Años	Total	16-19 años	20-24 años	25-54 años	55-59 años	60-64 años	65 años y más
1995	22,9	50,74	40,03	20,05	14,27	9,13	1,80
2000	13,85	34,40	23,50	12,27	10,10	8,13	2,09
2001	10,55	29,15	18,85	9,27	6,80	5,73	1,52
2002	11,48	29,83	20,30	10,25	7,60	6,48	1,43
2003	11,50	32,70	20,23	10,30	7,33	6,38	1,90
2004	10,98	30,68	19,90	9,83	7,10	7,08	1,44
2005	9,15	29,20	17,08	7,99	6,35	5,70	2,41
2006	8,52	29,12	14,83	7,55	6,17	4,88	1,58
2007 (*)	7,95	29,13	14,93	6,87	5,84	5,21	1,76

(*) Datos segundo trimestre

POBLACIÓN TOTAL POR EDADES (*)

Cuadro 22
Valores en miles

Período (media anual)	Total ambos	Menores de 16	16 a 19	20 a 24	25 a 54	55 a 59	60 a 64	65 y más	16 a 64	55 a 64	Mayores ó iguales de 16	
1990	38.701,1	8.271,3	2.657,7	3.238,0	14.973,	2.245,4	2.080,8	5.234,8	25.194,	4.326,3	30.429,7	
1991	38.712,0	8.022,3	2.666,9	3.251,0	15.139,	2.211,4	2.100,5	5.320,9	25.368,	4.311,9	30.689,8	
1992	38.758,0	7.768,3	2.661,7	3.261,1	15.339,	2.154,1	2.123,2	5.450,7	25.539,	4.277,3	30.989,7	
1993	38.788,8	7.516,7	2.641,5	3.274,0	15.550,	2.087,3	2.137,3	5.581,4	25.690,	4.224,5	31.272,1	
1994	38.827,2	7.270,7	2.603,8	3.290,5	15.788,	2.016,3	2.144,4	5.712,6	25.843,	4.160,7	31.556,5	
1995	38.884,2	7.036,9	2.547,7	3.306,3	16.058,	1.944,4	2.142,0	5.848,2	25.999,	4.086,4	31.847,3	
1996	39.097,4	6.879,0	2.485,6	3.311,9	16.372,	1.910,1	2.122,0	6.016,2	26.202,	4.032,0	32.218,4	
1997	39.328,2	6.743,7	2.412,6	3.310,9	16.674,	1.914,2	2.082,7	6.189,4	26.395,	3.996,9	32.584,5	
1998	39.466,9	6.594,1	2.321,0	3.294,1	16.940,	1.950,9	2.025,9	6.340,5	26.532,	3.976,8	32.872,8	
1999	39.672,1	6.482,0	2.228,2	3.261,3	17.239,	2.006,3	1.965,6	6.489,6	26.700,	3.971,9	33.190,1	
2000	40.009,0	6.416,0	2.137,9	3.223,2	17.610,	2.087,9	1.903,0	6.630,8	26.962,	3.990,9	33.593,1	
2001	40.466,3	6.399,1	2.055,6	3.177,2	18.038,	2.174,8	1.867,8	6.753,3	27.313,	4.042,6	34.067,2	
2002	41.062,5	6.448,0	1.989,5	3.124,5	18.513,	2.259,6	1.891,7	6.835,8	27.778,	4.151,2	34.614,5	
2003	41.753,0	6.537,7	1.938,6	3.063,8	19.015,	2.325,0	1.940,4	6.932,3	28.283,	4.265,4	35.215,4	
2004	42.440,2	6.629,4	1.898,3	2.990,8	19.508,	2.381,9	2.006,4	7.024,7	28.786,	4.388,3	35.810,9	
2005	43.141,4	6.725,4	1.867,4	2.917,5	19.996,	2.429,7	2.096,5	7.108,2	29.307,	4.526,2	36.416,0	
2006	43.834,8	6.826,8	1.847,5	2.846,9	20.460,	2.467,1	2.190,2	7.195,8	29.812,	4.657,3	37.008,0	
2004	I Trim.	42.180,5	6.597,1	1.911,7	3.018,2	19.322,	2.362,6	1.975,7	6.993,1	28.590,	4.338,3	35.583,3
2004	II Trim.	42.353,6	6.618,4	1.903,1	2.999,6	19.446,	2.375,5	1.996,1	7.014,2	28.721,	4.371,6	35.735,4
2004	III Trim.	42.526,8	6.640,1	1.893,9	2.981,5	19.571,	2.388,1	2.016,8	7.035,2	28.851,	4.404,9	35.886,7
2004	IV Trim.	42.700,0	6.661,8	1.884,4	2.963,7	19.695,	2.401,2	2.037,0	7.056,3	28.981,	4.438,2	36.038,2
2005	I Trim.	42.874,0	6.686,3	1.876,1	2.945,5	19.816,	2.412,7	2.059,9	7.077,5	29.110,	4.472,6	36.187,7
2005	II Trim.	43.048,7	6.714,0	1.870,6	2.925,0	19.932,	2.424,3	2.084,0	7.098,8	29.235,	4.508,3	36.334,7
2005	III Trim.	43.228,8	6.739,2	1.864,5	2.907,4	20.054,	2.435,3	2.108,7	7.118,8	29.370,	4.544,0	36.489,6
2005	IV Trim.	43.414,2	6.762,1	1.858,2	2.892,0	20.184,	2.446,5	2.133,5	7.137,5	29.514,	4.580,0	36.652,1
2006	I Trim.	43.586,9	6.786,4	1.852,4	2.875,3	20.301,	2.456,1	2.156,7	7.159,0	29.641,	4.612,8	36.800,5
2006	II Trim.	43.743,3	6.812,1	1.848,8	2.854,7	20.402,	2.462,8	2.179,2	7.183,4	29.747,	4.642,0	36.931,2
2006	III Trim.	43.902,9	6.838,1	1.844,7	2.835,5	20.505,	2.470,3	2.201,0	7.207,5	29.857,	4.671,3	37.064,7
2006	IV Trim.	44.106,1	6.870,5	1.844,1	2.822,2	20.633,	2.479,2	2.223,9	7.233,1	30.002,	4.703,1	37.235,6
2007	I Trim.	44.339,2	6.910,5	1.845,2	2.815,3	20.774,	2.488,1	2.245,1	7.260,8	30.167,	4.733,2	37.428,7
2007	II Trim.	44.540,1	6.948,2	1.844,9	2.804,0	20.894,	2.495,4	2.263,4	7.290,2	30.301,	4.758,8	37.591,9

DISTRIBUCIÓN PORCENTUAL DE LA POBLACIÓN POR EDADES

En tanto por ciento

Período (media anual)	Total ambos	Menores de 16	16 a 19	20 a 24	25 a 54	55 a 59	60 a 64	65 y más	16 a 64	55 a 64	Mayores ó iguales de 16	
1990	100,00	21,37	6,87	8,37	38,69	5,80	5,38	13,53	65,10	11,18	78,63	
1991	100,00	20,72	6,89	8,40	39,11	5,71	5,43	13,74	65,53	11,14	79,28	
1992	100,00	20,04	6,87	8,41	39,58	5,56	5,48	14,06	65,89	11,04	79,96	
1993	100,00	19,38	6,81	8,44	40,09	5,38	5,51	14,39	66,23	10,89	80,62	
1994	100,00	18,73	6,71	8,47	40,66	5,19	5,52	14,71	66,56	10,72	81,27	
1995	100,00	18,10	6,55	8,50	41,30	5,00	5,51	15,04	66,86	10,51	81,90	
1996	100,00	17,59	6,36	8,47	41,88	4,89	5,43	15,39	67,02	10,31	82,41	
1997	100,00	17,15	6,13	8,42	42,40	4,87	5,30	15,74	67,12	10,16	82,85	
1998	100,00	16,71	5,88	8,35	42,92	4,94	5,13	16,07	67,23	10,08	83,29	
1999	100,00	16,34	5,62	8,22	43,45	5,06	4,95	16,36	67,30	10,01	83,66	
2000	100,00	16,04	5,34	8,06	44,02	5,22	4,76	16,57	67,39	9,97	83,96	
2001	100,00	15,81	5,08	7,85	44,58	5,37	4,62	16,69	67,50	9,99	84,19	
2002	100,00	15,70	4,84	7,61	45,09	5,50	4,61	16,65	67,65	10,11	84,30	
2003	100,00	15,66	4,64	7,34	45,54	5,57	4,65	16,60	67,74	10,22	84,34	
2004	100,00	15,62	4,47	7,05	45,97	5,61	4,73	16,55	67,83	10,34	84,38	
2005	101,65	15,85	4,40	6,87	47,12	5,72	4,94	16,75	69,06	10,66	85,81	
2006	100,00	15,57	4,21	6,49	46,68	5,63	5,00	16,42	68,01	10,62	84,43	
2004	I Trim.	100,00	15,64	4,53	7,16	45,81	5,60	4,68	16,58	67,78	10,29	84,36
2004	II Trim.	100,00	15,63	4,49	7,08	45,92	5,61	4,71	16,56	67,81	10,32	84,37
2004	III Trim.	100,00	15,61	4,45	7,01	46,02	5,62	4,74	16,54	67,84	10,36	84,39
2004	IV Trim.	100,00	15,60	4,41	6,94	46,13	5,62	4,77	16,53	67,87	10,39	84,40
2005	I Trim.	100,00	15,60	4,38	6,87	46,22	5,63	4,80	16,51	67,90	10,43	84,40
2005	II Trim.	100,00	15,60	4,35	6,79	46,30	5,63	4,84	16,49	67,91	10,47	84,40
2005	III Trim.	100,00	15,59	4,31	6,73	46,39	5,63	4,88	16,47	67,94	10,51	84,41
2005	IV Trim.	100,00	15,58	4,28	6,66	46,49	5,64	4,91	16,44	67,98	10,55	84,42
2006	I Trim.	100,00	15,83	4,25	6,60	46,58	5,63	4,95	16,42	68,01	10,58	84,43
2006	II Trim.	100,00	15,58	4,18	6,40	46,78	5,62	5,04	16,40	68,02	10,66	84,42
2006	III Trim.	100,00	15,58	4,20	6,46	46,71	5,63	5,01	16,42	68,01	10,64	84,42
2006	IV Trim.	100,00	15,58	4,18	6,40	46,78	5,62	5,04	16,40	68,02	10,66	84,42
2007	I Trim.	100,00	15,57	4,16	6,35	46,85	5,61	5,06	16,38	68,04	10,67	84,41
2007	II Trim.	100,00	15,60	4,14	6,30	46,91	5,60	5,08	16,37	68,03	10,68	84,40

Fuente: Encuesta de población activa, INE

(*) Series revisadas 1996-2005

NÚMERO TOTAL DE ACTIVOS POR EDADES (*)

Cuadro 23
Valores en miles

Periodo (media)	Total ambos sexos >= 16	16 a 19	20 a 24	25 a 54	55 a 59	60 a 64	65 y más	16 a 64	55 a 64	
1990	15.465,4	854,4	2.170,5	10.569,9	1.100,2	635,8	134,6	15.330,8	1.736,0	
1991	15.602,3	797,1	2.143,5	10.818,1	1.074,8	640,0	128,8	15.473,4	1.714,8	
1992	15.705,7	791,1	2.080,5	11.004,8	1.047,3	651,4	130,7	15.575,1	1.698,7	
1993	15.892,6	751,3	2.059,5	11.313,0	1.003,9	638,9	126,0	15.766,6	1.642,8	
1994	16.087,7	704,1	2.065,4	11.649,3	946,6	604,1	118,3	15.969,5	1.550,8	
1995	16.227,6	640,6	2.025,8	11.933,5	921,4	585,6	120,9	16.106,7	1.507,0	
1996	16.517,8	603,8	1.990,0	12.298,9	919,9	596,6	108,8	16.409,0	1.516,5	
1997	16.809,7	576,6	1.965,3	12.634,3	950,7	586,3	96,5	16.713,2	1.537,0	
1998	17.081,0	563,6	1.958,5	12.904,1	993,4	564,5	96,9	16.984,1	1.557,9	
1999	17.412,1	563,1	1.966,0	13.229,6	1.012,5	532,2	108,8	17.303,3	1.544,7	
2000	18.002,3	561,4	1.977,7	13.723,2	1.075,8	555,3	108,8	17.893,5	1.631,1	
2001	18.050,7	526,0	1.914,1	13.808,6	1.115,1	578,2	108,7	17.942,0	1.693,3	
2002	18.785,6	507,5	1.927,6	14.472,4	1.183,1	589,9	105,2	18.680,4	1.773,0	
2003	19.538,2	490,7	1.934,0	15.136,9	1.229,8	636,4	110,3	19.427,9	1.866,3	
2004	20.184,5	483,3	1.923,1	15.717,1	1.285,3	664,5	111,3	20.073,2	1.949,8	
2005	20.885,8	538,9	1.955,8	16.168,8	1.364,6	714,7	143,0	20.742,7	2.079,2	
2006	21.584,7	541,1	1.932,9	16.783,3	1.419,6	758,1	149,9	21.434,9	2.177,8	
2004	I Trim.	19.887,5	459,0	1.912,4	15.482,5	1.274,6	649,1	109,9	19.777,6	1.923,7
	II Trim.	20.093,0	468,3	1.924,6	15.648,4	1.277,1	658,4	116,2	19.976,8	1.935,5
	III Trim.	20.310,0	529,4	1.962,4	15.754,2	1.281,2	672,7	110,1	20.199,9	1.953,9
	IV Trim.	20.447,5	476,4	1.893,0	15.983,2	1.308,3	677,7	108,9	20.338,6	1.986,0
2005	I Trim.	20.591,7	502,8	1.937,9	15.972,9	1.344,2	691,8	141,9	20.449,8	2.036,0
	II Trim.	20.839,6	548,0	1.943,2	16.130,2	1.373,7	706,9	137,8	20.701,8	2.080,6
	III Trim.	20.956,1	589,6	2.000,6	16.158,3	1.341,7	722,4	143,5	20.812,6	2.064,1
	IV Trim.	21.155,5	515,3	1.941,6	16.413,7	1.398,6	737,6	148,8	21.006,7	2.136,2
2006	I Trim.	21.335,9	499,1	1.926,0	16.593,9	1.411,6	761,4	144,1	21.191,8	2.173,0
	II Trim.	21.530,1	540,9	1.937,2	16.724,2	1.411,5	757,5	158,7	21.371,4	2.169,0
	III Trim.	21.660,7	599,0	1.960,9	16.784,6	1.412,7	750,2	153,4	21.507,3	2.162,9
	IV Trim.	21.812,4	525,5	1.907,4	17.030,4	1.442,7	763,4	143,2	21.669,2	2.206,1
2007	I Trim.	21.925,3	504,7	1.867,7	17.181,9	1.446,9	774,4	149,6	21.775,7	2.221,3
	II Trim.	22.127,3	559,0	1.871,7	17.302,3	1.462,3	795,2	136,6	21.990,7	2.257,5

TASA DE ACTIVIDAD POR EDADES

En tanto por ciento

Periodo (media)	Total ambos sexos >= 16	16 a 19	20 a 24	25 a 54	55 a 59	60 a 64	65 y más	16 a 64	55 a 64	
1990	50,82	32,15	67,04	70,59	49,00	30,56	2,57	60,85	40,13	
1991	50,84	29,89	65,94	71,46	48,61	30,47	2,42	60,99	39,77	
1992	50,68	29,73	63,80	71,74	48,62	30,68	2,40	60,99	39,71	
1993	50,82	28,44	62,90	72,75	48,10	29,89	2,26	61,37	38,89	
1994	50,98	27,04	62,77	73,78	46,95	28,18	2,07	61,79	37,27	
1995	50,96	25,14	61,27	74,31	47,39	27,34	2,07	61,95	36,88	
1996	51,28	24,30	60,05	75,12	48,15	28,10	1,81	62,62	37,61	
1997	51,58	23,90	59,35	75,77	49,65	28,15	1,56	63,32	38,45	
1998	51,95	24,28	59,48	76,17	50,93	27,85	1,53	64,01	39,17	
1999	52,48	25,28	60,30	76,74	50,45	27,08	1,68	64,81	38,89	
2000	53,60	26,28	61,35	77,93	51,53	29,20	1,64	66,36	40,87	
2001	52,98	25,63	60,25	76,55	51,28	30,98	1,61	65,69	41,89	
2002	54,25	25,53	61,70	78,17	52,35	31,20	1,54	67,25	42,71	
2003	55,48	25,30	63,13	79,60	52,90	32,80	1,59	68,69	43,75	
2004	56,35	25,48	64,33	80,56	53,95	33,15	1,58	69,73	44,43	
2005	57,35	28,85	67,03	80,86	56,18	34,10	2,01	70,78	45,94	
2006	58,33	29,28	67,90	82,03	57,55	34,62	2,08	71,90	46,76	
2004	I Trim.	55,90	24,00	63,40	80,13	53,90	32,90	1,57	69,18	44,34
	II Trim.	56,20	24,60	64,20	80,47	53,80	33,00	1,66	69,55	44,27
	III Trim.	56,60	28,00	65,80	80,50	53,60	33,40	1,56	70,01	44,36
	IV Trim.	56,70	25,30	63,90	81,15	54,50	33,30	1,54	70,18	44,75
2005	I Trim.	56,90	26,80	65,80	80,61	55,70	33,60	2,00	70,25	45,52
	II Trim.	57,40	29,30	66,40	80,93	56,70	33,90	1,94	70,81	46,15
	III Trim.	57,40	31,60	68,80	80,57	55,10	34,30	2,02	70,86	45,42
	IV Trim.	57,70	27,70	67,10	81,32	57,20	34,60	2,08	71,17	46,64
2006	I Trim.	58,00	26,90	67,00	81,74	57,50	35,30	2,01	71,49	47,11
	II Trim.	58,30	29,26	67,86	81,97	57,31	34,76	2,21	71,84	46,73
	III Trim.	58,44	32,47	69,15	81,85	57,19	34,08	2,13	72,03	46,30
	IV Trim.	58,58	28,50	67,59	82,54	58,19	34,33	1,98	72,22	46,91
2007	I Trim.	58,58	27,35	66,34	82,71	58,15	34,49	2,06	72,18	46,93
	II Trim.	58,86	30,30	66,75	82,81	58,60	35,13	1,87	72,57	47,44

Fuente: Encuesta de población activa,

(*) Series revisadas 1996-2005

NÚMERO TOTAL DE OCUPADOS POR EDADES (*)

Cuadro 24
Valores en miles

Período (media anual)		Total ambos sexos >= 16	16 a 19	20 a 24	25 a 54	55 a 59	60 a 64	65 y más	16 a 64	55 a 64
1990		12.954,9	541,8	1.504,2	9.178,8	1.001,3	596,2	132,7	12.822,3	1.597,5
1991		13.057,1	521,4	1.505,5	9.332,8	974,3	596,4	126,7	12.930,4	1.570,8
1992		12.822,3	484,0	1.401,1	9.270,6	935,7	606,7	124,4	12.698,0	1.542,4
1993		12.293,8	373,4	1.225,7	9.115,2	870,4	585,6	123,6	12.170,2	1.456,0
1994		12.207,6	330,2	1.190,4	9.212,9	804,7	554,0	115,6	12.092,1	1.358,6
1995		12.512,1	315,5	1.214,9	9.541,0	789,9	532,2	118,7	12.393,4	1.322,1
1996		12.871,5	296,7	1.209,3	9.918,8	792,9	546,4	107,4	12.764,1	1.339,3
1997		13.345,6	283,2	1.268,9	10.338,0	818,2	543,0	94,3	13.251,3	1.361,2
1998		13.904,2	312,9	1.321,3	10.778,3	874,5	521,9	95,3	13.808,9	1.396,3
1999		14.689,8	349,7	1.438,8	11.401,2	900,0	492,9	107,3	14.582,6	1.392,9
2000		15.505,9	368,6	1.513,3	12.039,9	967,3	510,2	106,6	15.399,4	1.477,5
2001		16.146,3	372,9	1.553,0	12.529,0	1.039,3	545,1	107,1	16.039,2	1.584,4
2002		16.630,3	356,2	1.536,5	12.989,0	1.093,1	551,8	103,8	16.526,6	1.644,9
2003		17.296,0	330,4	1.543,2	13.578,1	1.140,2	596,0	108,1	17.187,8	1.736,2
2004		17.970,9	335,5	1.540,6	14.173,4	1.194,3	617,4	109,6	17.861,2	1.811,7
2005		18.973,3	381,9	1.622,5	14.877,4	1.278,0	674,0	139,6	18.833,7	1.952,0
2006		19.747,7	384,3	1.646,4	15.516,2	1.332,2	721,3	147,4	19.600,3	2.053,5
2004	I Trim.	17.600,4	309,1	1.522,1	13.869,5	1.187,3	604,2	108,1	17.492,2	1.791,5
	II Trim.	17.865,8	319,0	1.537,9	14.100,2	1.184,1	610,1	114,4	17.751,3	1.794,2
	III Trim.	18.129,1	375,9	1.577,8	14.253,1	1.189,9	623,5	108,8	18.020,2	1.813,4
	IV Trim.	18.288,1	337,9	1.524,6	14.470,8	1.216,0	631,8	107,2	18.181,1	1.847,8
2005	I Trim.	18.492,7	346,4	1.562,7	14.546,3	1.251,6	646,1	139,6	18.353,1	1.897,7
	II Trim.	18.894,9	377,1	1.606,0	14.835,4	1.278,1	663,7	134,6	18.760,3	1.941,8
	III Trim.	19.191,1	431,4	1.693,1	14.972,6	1.268,9	687,8	137,3	19.053,8	1.956,7
	IV Trim.	19.314,3	372,6	1.628,0	15.155,4	1.313,3	698,4	146,7	19.167,7	2.011,7
2006	I Trim.	19.400,1	352,3	1.618,6	15.248,4	1.313,2	726,0	141,6	19.258,5	2.039,2
	II Trim.	19.693,1	372,7	1.653,6	15.463,5	1.326,7	720,5	156,2	19.537,0	2.047,2
	III Trim.	19.895,6	450,1	1.676,6	15.573,5	1.329,3	714,5	151,8	19.744,0	2.043,8
	IV Trim.	20.001,8	361,9	1.636,8	15.779,2	1.359,6	724,0	140,1	19.861,5	2.083,6
2007	I Trim.	20.069,2	366,2	1.583,2	15.887,7	1.358,7	727,1	146,3	19.922,9	2.085,8
	II Trim.	20.367,3	396,2	1.592,3	16.113,9	1.376,9	753,8	134,2	20.233,1	2.130,7

TASA DE OCUPACIÓN POR EDADES

En tanto por ciento

Período (media anual)		Total ambos sexos >= 16	16 a 19	20 a 24	25 a 54	55 a 59	60 a 64	65 y más	16 a 64	55 a 64
1990		42,57	20,39	46,45	61,30	44,59	28,65	2,53	50,89	36,93
1991		42,55	19,55	46,31	61,65	44,06	28,39	2,38	50,97	36,43
1992		41,38	18,18	42,96	60,44	43,44	28,58	2,28	49,72	36,06
1993		39,31	14,14	37,44	58,62	41,70	27,40	2,21	47,37	34,47
1994		38,69	12,68	36,18	58,35	39,91	25,83	2,02	46,79	32,65
1995		39,29	12,38	36,74	59,41	40,62	24,85	2,03	47,67	32,35
1996		39,94	11,94	36,51	60,58	41,51	25,75	1,79	48,71	33,22
1997		40,96	11,74	38,33	62,00	42,74	26,07	1,52	50,20	34,06
1998		42,30	13,48	40,11	63,62	44,83	25,76	1,50	52,05	35,11
1999		44,26	15,69	44,12	66,14	44,86	25,08	1,65	54,62	35,07
2000		46,16	17,24	46,95	68,37	46,33	26,81	1,61	57,11	37,02
2001		47,40	18,14	48,88	69,46	47,79	29,19	1,59	58,72	39,19
2002		48,04	17,91	49,18	70,16	48,38	29,17	1,52	59,49	39,62
2003		49,11	17,04	50,37	71,41	49,04	30,71	1,56	60,77	40,70
2004		50,18	17,67	51,51	72,65	50,14	30,77	1,56	62,05	41,29
2005		52,10	20,45	55,61	74,40	52,60	32,15	1,96	64,26	43,13
2006		53,36	20,80	57,83	75,83	54,00	32,93	2,05	65,75	44,09
2004	I Trim.	49,46	16,17	50,43	71,78	50,25	30,58	1,55	61,18	41,29
	II Trim.	49,99	16,76	51,27	72,51	49,85	30,56	1,63	61,81	41,04
	III Trim.	50,52	19,85	52,92	72,83	49,83	30,92	1,55	62,46	41,17
	IV Trim.	50,76	17,93	51,44	73,47	50,64	31,02	1,52	62,73	41,63
2005	I Trim.	51,10	18,46	53,05	73,41	51,88	31,37	1,97	63,05	42,43
	II Trim.	52,00	20,16	54,91	74,43	52,72	31,85	1,90	64,17	43,07
	III Trim.	52,59	23,14	58,23	74,66	52,10	32,62	1,93	64,87	43,06
	IV Trim.	52,70	20,05	56,29	75,08	53,68	32,73	2,06	64,94	43,92
2006	I Trim.	52,72	19,02	56,29	75,11	53,47	33,66	1,98	64,97	44,21
	II Trim.	53,32	20,16	57,93	75,79	53,87	33,06	2,17	65,68	44,10
	III Trim.	53,68	24,40	59,13	75,95	53,81	32,46	2,11	66,13	43,75
	IV Trim.	53,72	19,62	58,00	76,48	54,84	32,56	1,94	66,20	44,30
2007	I Trim.	53,62	19,85	56,24	76,48	54,61	32,39	2,01	66,04	44,07
	II Trim.	54,18	21,48	56,79	77,12	55,18	33,30	1,84	66,77	44,77

Fuente: Encuesta de población activa, INE.

(*) Series revisadas 1996-2005

NÚMERO TOTAL DE PARADOS POR EDADES (*)

Cuadro 25
Valores en miles

Período (media anual)		Total ambos sexos >= 16	16 a 19	20 a 24	25 a 54	55 a 59	60 a 64	65 y más	16 a 64	55 a 64
	1990	2.510,4	312,6	666,3	1.391,1	98,9	39,7	2,1	2.508,5	138,6
	1991	2.545,2	275,7	638,1	1.485,3	100,5	43,6	2,2	2.543,0	144,1
	1992	2.883,4	307,2	679,5	1.734,3	111,6	44,6	6,3	2.877,2	156,2
	1993	3.598,8	377,9	833,9	2.197,8	133,6	53,2	2,4	3.596,4	186,8
	1994	3.880,1	373,9	875,0	2.436,3	142,0	50,2	2,8	3.877,3	192,1
	1995	3.715,6	325,1	810,9	2.392,5	131,5	53,4	2,2	3.713,4	185,0
	1996	3.646,3	307,1	780,7	2.380,1	127,0	50,2	1,4	3.644,9	177,2
	1997	3.464,1	293,5	696,4	2.296,2	132,5	43,4	2,2	3.462,0	175,8
	1998	3.176,8	250,6	637,2	2.125,9	118,9	42,7	1,6	3.175,3	161,6
	1999	2.722,2	213,5	527,2	1.828,3	112,5	39,3	1,5	2.720,8	151,9
	2000	2.496,4	192,8	464,5	1.683,3	108,6	45,1	2,3	2.494,2	153,6
	2001	1.904,4	153,1	361,1	1.279,7	75,8	33,1	1,7	1.902,8	108,9
	2002	2.155,3	151,2	391,1	1.483,3	90,0	38,2	1,5	2.153,8	128,2
	2003	2.242,2	160,4	390,9	1.558,8	89,6	40,5	2,1	2.240,1	130,1
	2004	2.213,7	147,8	382,5	1.543,7	91,0	47,1	1,6	2.212,1	138,1
	2005	1.912,5	157,1	333,4	1.291,5	86,6	40,7	3,5	1.909,1	127,2
	2006	1.837,0	156,9	286,5	1.267,1	87,4	36,9	2,4	1.834,7	124,3
2004	I Trim.	2.287,2	149,9	390,3	1.613,0	87,3	45,0	1,8	2.285,4	132,3
	II Trim.	2.227,2	149,3	386,7	1.548,1	93,0	48,3	1,7	2.225,5	141,3
	III Trim.	2.180,9	153,5	384,6	1.501,1	91,3	49,2	1,2	2.179,7	140,5
	IV Trim.	2.159,4	138,5	368,5	1.512,5	92,4	45,9	1,7	2.157,7	138,3
2005	I Trim.	2.099,0	156,4	375,1	1.426,8	92,6	45,7	2,4	2.096,6	138,3
	II Trim.	1.944,7	170,9	337,2	1.294,7	95,6	43,1	3,1	1.941,6	138,7
	III Trim.	1.765,0	158,3	307,5	1.185,9	72,7	34,6	6,2	1.758,8	107,3
	IV Trim.	1.841,3	142,7	313,6	1.258,4	85,3	39,2	2,1	1.839,2	124,5
2006	I Trim.	1.935,8	146,8	307,4	1.345,4	98,4	35,4	2,4	1.933,4	133,8
	II Trim.	1.837,0	168,2	283,6	1.260,8	84,8	37,0	2,5	1.834,5	121,8
	III Trim.	1.765,0	148,9	284,3	1.211,2	83,4	35,7	1,6	1.763,4	119,1
	IV Trim.	1.810,6	163,6	270,6	1.251,1	83,1	39,4	3,0	1.807,6	122,5
2007	I Trim.	1.856,1	138,5	284,5	1.294,1	88,2	47,3	3,4	1.852,7	135,5
	II Trim.	1.760,0	162,8	279,4	1.188,5	85,4	41,4	2,4	1.757,6	126,8

TASA DE PARO POR EDADES

En tanto por ciento

Período (media anual)		Total ambos sexos >=16	16 a 19	20 a 24	25 a 54	55 a 59	60 a 64	65 y más	16 a 64	55 a 64
	1990	16,24	36,58	30,70	13,16	8,99	6,24	1,52	16,36	7,98
	1991	16,31	34,58	29,77	13,73	9,35	6,81	1,67	16,43	8,40
	1992	18,35	38,85	32,66	15,76	10,67	6,85	4,84	18,47	9,20
	1993	22,64	50,30	40,48	19,43	13,32	8,34	1,91	22,81	11,37
	1994	24,12	53,11	42,37	20,91	15,00	8,31	2,33	24,28	12,39
	1995	22,90	50,74	40,03	20,05	14,27	9,13	1,80	23,05	12,27
	1996	22,08	50,88	39,25	19,35	13,78	8,43	1,29	22,21	11,68
	1997	20,60	50,90	35,40	18,17	13,95	7,40	2,23	20,71	11,44
	1998	18,60	44,50	32,53	16,47	11,98	7,58	1,65	18,70	10,37
	1999	15,65	37,98	26,83	13,82	11,13	7,40	1,36	15,72	9,83
	2000	13,85	34,40	23,50	12,27	10,10	8,13	2,09	13,94	9,42
	2001	10,55	29,15	18,85	9,27	6,80	5,73	1,52	10,61	6,43
	2002	11,48	29,83	20,30	10,25	7,60	6,48	1,43	11,53	7,23
	2003	11,50	32,70	20,23	10,30	7,33	6,38	1,90	11,53	6,97
	2004	10,98	30,68	19,90	9,83	7,10	7,08	1,44	11,02	7,08
	2005	9,15	29,20	17,08	7,99	6,35	5,70	2,41	9,20	6,12
	2006	8,52	29,12	14,83	7,55	6,17	4,88	1,58	8,56	5,71
2004	I Trim.	11,50	32,70	20,40	10,42	6,90	6,90	1,64	11,56	6,88
	II Trim.	11,10	31,90	20,10	9,89	7,30	7,30	1,46	11,14	7,30
	III Trim.	10,70	29,00	19,60	9,53	7,10	7,30	1,09	10,79	7,19
	IV Trim.	10,60	29,10	19,50	9,46	7,10	6,80	1,56	10,61	6,96
2005	I Trim.	10,20	31,10	19,40	8,93	6,90	6,60	1,69	10,25	6,79
	II Trim.	9,30	31,20	17,40	8,03	7,00	6,10	2,25	9,38	6,67
	III Trim.	8,40	26,80	15,40	7,34	5,40	4,80	4,32	8,45	5,20
	IV Trim.	8,70	27,70	16,10	7,67	6,10	5,30	1,41	8,76	5,83
2006	I Trim.	9,10	29,40	16,00	8,11	7,00	4,70	1,67	9,12	6,16
	II Trim.	8,53	31,10	14,64	7,54	6,01	4,89	1,58	8,58	5,62
	III Trim.	8,15	24,86	14,50	7,22	5,90	4,76	1,04	8,20	5,51
	IV Trim.	8,30	31,13	14,19	7,35	5,76	5,16	2,09	8,34	5,55
2007	I Trim.	8,47	27,45	15,23	7,53	6,10	6,11	2,27	8,51	6,10
	II Trim.	7,95	29,13	14,93	6,87	5,84	5,21	1,76	7,99	5,62

Fuente: Encuesta de población activa, INE.

(*) Series revisadas 1996-2005

ASALARIADOS SEGÚN TIPO DE JORNADA Y SEXO (*)

Cuadro 26
Valores en miles

PERÍODO	TOTAL			TIEMPO COMPLETO			TIEMPO PARCIAL			RESTO		
	Total	Varones	Mujeres	Total	Varones	Mujeres	Total	Varones	Mujeres	Total	Varones	Mujeres
1990	9.600,4	6.600,8	2.999,6	9.194,5	6.526,7	2.667,8	394,5	65,6	329,0	11,3	8,6	2,8
1991	9.758,1	6.632,5	3.125,7	9.356,6	6.557,7	2.799,0	394,3	68,7	325,6	7,3	6,1	1,1
1992	9.463,1	6.346,5	3.116,6	8.995,2	6.253,7	2.741,5	465,4	91,2	374,2	2,5	1,6	0,8
1993	9.076,6	5.997,3	3.079,3	8.558,0	5.891,7	2.666,3	516,3	104,4	411,8	2,4	1,2	1,2
1994	9.034,3	5.898,8	3.135,6	8.461,0	5.777,7	2.683,3	569,9	118,4	451,4	3,4	2,7	0,9
1995	9.342,5	6.073,0	3.269,5	8.681,4	5.935,4	2.746,1	655,4	133,5	521,9	5,6	4,1	1,6
1996	9.681,0	6.211,9	3.469,1	8.964,6	6.052,0	2.912,6	710,4	155,3	555,0	6,1	4,6	1,6
1997	10.193,1	6.474,0	3.719,2	9.381,3	6.290,3	3.091,0	798,7	173,8	625,0	13,2	9,9	3,3
1998	10.737,9	6.834,8	3.903,2	9.879,8	6.641,7	3.238,1	843,8	183,7	660,2	14,4	9,5	4,9
1999	11.560,9	7.244,6	4.316,2	10.624,4	7.051,6	3.572,8	936,5	193,1	743,4	0,0	0,0	0,0
2000	12.378,1	7.643,9	4.734,2	11.383,7	7.447,3	3.936,5	994,4	196,7	797,8	0,0	0,0	0,0
2001	12.949,4	7.931,7	5.017,7	11.896,3	7.726,0	4.170,3	1.053,1	205,8	847,4	0,0	0,0	0,0
2002	13.471,9	8.160,0	5.311,9	12.353,8	7.954,0	4.399,8	1.118,1	205,9	912,1	0,0	0,0	0,0
2003	14.127,4	8.454,0	5.673,4	12.934,6	8.244,7	4.690,0	1.192,8	209,4	983,5	0,0	0,0	0,0
2004	14.720,8	8.695,5	6.025,4	13.381,5	8.459,9	4.921,6	1.339,3	235,6	1.103,8	0,0	0,0	0,0
2005	15.502,1	9.025,5	6.476,5	13.597,0	8.665,1	4.931,9	1.905,1	360,5	1.544,6	0,0	0,0	0,0
2006	16.208,1	9.313,9	6.894,3	14.242,2	8.942,0	5.300,3	1.965,9	371,9	1.594,0	0,0	0,0	0,0
2003												
2003TI	13.763,8	8.271,3	5.492,6	12.596,7	8.064,8	4.531,9	1.167,1	206,4	960,7	0,0	0,0	0,0
2003TII	14.078,1	8.439,0	5.639,1	12.866,7	8.228,1	4.638,6	1.211,4	210,9	1.000,5	0,0	0,0	0,0
2003TIII	14.293,1	8.554,7	5.738,4	13.145,1	8.356,3	4.788,8	1.148,1	198,4	949,6	0,0	0,0	0,0
2003TIV	14.374,6	8.551,1	5.823,5	13.130,0	8.329,4	4.800,6	1.244,6	221,7	1.023,0	0,0	0,0	0,0
2004												
2004TI	14.375,4	8.521,9	5.853,6	13.081,8	8.302,3	4.779,5	1.293,6	219,6	1.074,1	0,0	0,0	0,0
2004TII	14.609,4	8.626,3	5.983,2	13.256,9	8.394,2	4.862,7	1.352,5	232,0	1.120,5	0,0	0,0	0,0
2004TIII	14.875,9	8.793,6	6.082,3	13.532,7	8.548,8	4.983,8	1.343,2	244,8	1.098,5	0,0	0,0	0,0
2004TIV	15.022,4	8.840,0	6.182,4	13.654,4	8.594,2	5.060,2	1.368,0	245,8	1.122,2	0,0	0,0	0,0
2005												
2005TI	14.977,0	8.767,2	6.209,7	13.046,3	8.403,9	4.642,4	1.930,7	363,3	1.567,4	0,0	0,0	0,0
2005TII	15.440,1	8.984,7	6.455,4	13.462,9	8.607,8	4.855,0	1.977,3	376,9	1.600,3	0,0	0,0	0,0
2005TIII	15.749,5	9.184,9	6.564,6	13.935,5	8.835,3	5.100,2	1.814,0	349,7	1.464,3	0,0	0,0	0,0
2005TIV	15.841,6	9.165,2	6.676,4	13.943,1	8.813,2	5.129,9	1.898,5	352,0	1.546,5	0,0	0,0	0,0
2006												
2006TI	15.888,9	9.169,5	6.719,5	13.904,2	8.789,7	5.114,5	1.984,7	379,8	1.605,0	0,0	0,0	0,0
2006TII	16.111,5	9.248,8	6.862,7	14.121,6	8.873,6	5.248,0	1.990,0	375,2	1.614,8	0,0	0,0	0,0
2006TIII	16.365,9	9.433,4	6.932,5	14.484,8	9.067,8	5.417,1	1.881,0	365,6	1.515,4	0,0	0,0	0,0
2006TIV	16.466,2	9.403,8	7.062,3	14.458,3	9.036,9	5.421,4	2.007,8	366,9	1.640,9	0,0	0,0	0,0
2007												
2007TI	16.514,5	9.426,6	7.087,9	14.423,2	9.031,1	5.392,1	2.091,3	395,5	1.695,7	0,0	0,0	0,0
2007TII	16.779,4	9.548,3	7.231,0	14.708,2	9.168,5	5.539,7	2.071,2	379,8	1.691,4	0,0	0,0	0,0

Fuente: Encuesta de población activa, EPA

(*) Series revisadas 1996-2005

4. EVOLUCIÓN DE LAS CUOTAS DEL SISTEMA DE LA SEGURIDAD SOCIAL

Este apartado contiene:

- Cuotas del Sistema por regímenes.
- Cuotas del Sistema entre empleadores y trabajadores:
- Cuotas del Sistema por Entidades.

SISTEMA DE LA SEGURIDAD SOCIAL EVOLUCION DE LAS CUOTAS

Cuadro 27

Millones de euros

AÑOS	General (1) (2)	REGIMENES ESPECIALES					TOTAL CONTING. GENERALES	ACCIDENTES DE TRABAJO			TOTAL OCUPADOS	COTIZACION DE DESEMPL.	TOTAL
		Autónomos (2)	Agrario	Mar	Carbón	Hogar		Mútuas de A.T.	Tesorería General	SUMA ACC. TRAB.			
1977	4.446,17	230,93	248,13	81,17	42,86	20,69	5.069,95	282,19	178,75	460,93	5.530,88		5.530,88
1978	5.694,54	330,12	319,40	104,64	57,14	35,85	6.541,69	357,92	227,95	585,87	7.127,56		7.127,56
1979	6.911,26	448,87	364,54	120,76	63,00	52,53	7.960,97	410,56	233,63	644,19	8.605,16		8.605,16
1980	7.718,88	585,87	370,61	123,57	23,46	59,86	8.882,25	487,05	234,18	721,23	9.603,48		9.603,48
1981	8.455,72	662,54	463,36	119,31	55,15	71,76	9.827,85	518,66	285,19	803,85	10.631,69		10.631,69
1982	9.280,28	814,50	533,76	130,85	101,82	87,39	10.948,61	587,92	313,90	901,82	11.850,43		11.850,43
1983	10.620,29	997,49	592,60	146,51	199,75	102,29	12.658,93	691,42	378,79	1.070,21	13.729,14		13.729,14
1984	11.215,58	1.295,76	755,79	156,94	87,10	156,28	13.667,45	730,77	379,58	1.110,35	14.777,80		14.777,80
1985	12.207,55	1.431,76	869,46	172,78	162,98	178,98	15.023,51	725,70	374,65	1.100,35	16.123,86		16.123,86
1986	13.754,69	1.698,98	827,66	186,49	139,63	173,88	16.781,34	854,36	402,22	1.256,58	18.037,92		18.037,92
1987	14.188,63	1.874,70	865,83	179,79	156,49	173,72	17.439,17	1.015,82	448,25	1.464,08	18.903,24	1.350,05	20.253,30
1988	15.896,31	2.033,40	799,84	194,90	165,09	173,27	19.262,81	1.202,13	475,86	1.677,99	20.940,80	1.481,95	22.422,75
1989	18.543,77	2.254,50	869,78	212,10	153,89	176,10	22.210,14	1.433,66	553,77	1.987,43	24.197,56	1.627,04	25.824,61
1990	21.121,36	2.478,90	934,35	213,22	174,52	168,22	25.090,56	1.667,44	590,51	2.257,94	27.348,50	1.868,92	29.217,42
1991	23.432,49	2.774,32	997,33	210,96	162,67	165,74	27.743,51	1.950,70	510,62	2.461,32	30.204,83	2.379,63	32.584,46
1992	26.716,92	3.082,27	1.039,02	206,08	156,14	171,52	31.371,94	2.147,55	474,87	2.622,42	33.994,36	2.922,19	36.916,56
1993	28.027,19	3.381,04	1.084,30	211,53	166,71	165,44	33.036,21	2.187,38	386,18	2.573,56	35.609,77	3.404,29	39.014,06
1994	30.779,54	4.509,63	1.103,33	244,01	235,34	173,71	37.045,56	2.288,73	395,69	2.684,41	39.729,98	3.223,46	42.953,44
1995	30.028,87	4.507,17	1.090,78	214,38	204,75	168,85	36.214,79	2.494,51	340,72	2.835,23	39.050,02	2.901,18	41.951,20
1996	32.470,53	5.169,12	1.129,79	253,40	192,68	178,43	39.393,95	2.842,59	338,61	3.181,20	42.575,14	2.580,25	45.155,40
1997	34.476,20	5.666,47	1.170,80	240,57	208,21	180,96	41.943,21	3.067,46	318,38	3.385,84	45.329,05	2.712,16	48.041,21
1998	36.747,62	5.933,06	1.197,33	232,16	213,47	191,14	44.514,78	3.351,78	297,45	3.649,23	48.164,00	3.163,17	51.327,18
1999	39.472,85	6.123,41	1.198,58	227,62	163,19	193,94	47.379,59	3.743,58	283,38	4.026,97	51.406,56	3.705,70	55.112,26
2000	43.880,71	6.584,69	1.249,91	219,79	217,54	206,33	52.358,97	4.219,00	269,03	4.488,03	56.847,00	3.919,33	60.766,33
2001	48.613,47	6.886,10	1.265,92	245,21	249,40	219,79	57.479,89	4.672,64	270,74	4.943,38	62.423,27	3.966,78	66.390,05
2002	51.899,54	7.116,71	1.230,65	251,64	204,42	243,15	60.946,11	5.050,00	254,46	5.304,46	66.250,57	4.578,53	70.829,10
2003	55.872,58	7.647,41	1.257,89	249,96	200,38	271,53	65.499,75	5.504,38	262,81	5.767,19	71.266,94	5.162,62	76.429,56
2004	59.270,17	8.583,56	1.310,49	269,36	206,62	273,01	69.913,21	5.941,69	279,68	6.221,37	76.134,58	5.736,46	81.871,04
2005	63.958,13	8.949,10	1.260,32	277,94	205,59	411,16	75.062,24	6.530,09	291,10	6.821,19	81.883,43	6.352,30	88.235,73
2006	69.900,83	9.417,81	1.393,31	291,51	194,72	550,82	81.749,00	7.275,69	305,11	7.580,80	89.329,80	6.461,43	95.791,23

Fuente: Cuentas y Balances 1978 - 2006.

En 1993 no contiene 32.746 millones de pesetas de Regularización de Saldos procedentes de ejercicios anteriores.

(1) Hasta 1987 incluye las cuotas de subsidiados de desempleo.

(2) Incluye las cuotas de Regímenes Especiales de Trabajadores Ferroviarios y Otros Regímenes Especiales integrados en el Régimen General y en el Régimen Especial de Trabajadores Autónomos en virtud del R.D. 2621/86.

SISTEMA DE LA SEGURIDAD SOCIAL EVOLUCION DE LAS CUOTAS

Cuadro 27.1

Distribución porcentual

AÑOS	General (1) (2)	REGIMENES ESPECIALES					TOTAL CONTING. GENERALES	ACCIDENTES DE TRABAJO			TOTAL OCUPADOS	COTIZACION DE DESEMPL.	TOTAL
		Autónomos (2)	Agrario	Mar	Carbón	Hogar		Mútuas de A.T.	Tesorería General	SUMA ACC. TRAB.			
1977	80,39	4,18	4,49	1,47	0,77	0,37	91,67	5,10	3,23	8,33	100,00		100,00
1978	79,89	4,63	4,48	1,47	0,80	0,50	91,78	5,02	3,20	8,22	100,00		100,00
1979	80,32	5,22	4,24	1,40	0,73	0,61	92,51	4,77	2,72	7,49	100,00		100,00
1980	80,38	6,10	3,86	1,29	0,24	0,62	92,49	5,07	2,44	7,51	100,00		100,00
1981	79,53	6,23	4,36	1,12	0,52	0,67	92,44	4,88	2,68	7,56	100,00		100,00
1982	78,31	6,87	4,50	1,10	0,86	0,74	92,39	4,96	2,65	7,61	100,00		100,00
1983	77,36	7,27	4,32	1,07	1,45	0,75	92,20	5,04	2,76	7,80	100,00		100,00
1984	75,89	8,77	5,11	1,06	0,59	1,06	92,49	4,95	2,57	7,51	100,00		100,00
1985	75,71	8,88	5,39	1,07	1,01	1,11	93,18	4,50	2,32	6,82	100,00		100,00
1986	76,25	9,42	4,59	1,03	0,77	0,96	93,03	4,74	2,23	6,97	100,00		100,00
1987	70,06	9,26	4,28	0,89	0,77	0,86	86,11	5,02	2,21	7,23	93,33	6,67	100,00
1988	70,89	9,07	3,57	0,87	0,74	0,77	85,91	5,36	2,12	7,48	93,39	6,61	100,00
1989	71,81	8,73	3,37	0,82	0,60	0,68	86,00	5,55	2,14	7,70	93,70	6,30	100,00
1990	72,29	8,48	3,20	0,73	0,60	0,58	85,88	5,71	2,02	7,73	93,60	6,40	100,00
1991	71,91	8,51	3,06	0,65	0,50	0,51	85,14	5,99	1,57	7,55	92,70	7,30	100,00
1992	72,37	8,35	2,81	0,56	0,42	0,46	84,98	5,82	1,29	7,10	92,08	7,92	100,00
1993	71,84	8,67	2,78	0,54	0,43	0,42	84,68	5,61	0,99	6,60	91,27	8,73	100,00
1994	71,66	10,50	2,57	0,57	0,55	0,40	86,25	5,33	0,92	6,25	92,50	7,50	100,00
1995	71,58	10,74	2,60	0,51	0,49	0,40	86,33	5,95	0,81	6,76	93,08	6,92	100,00
1996	71,91	11,45	2,50	0,56	0,43	0,40	87,24	6,30	0,75	7,05	94,29	5,71	100,00
1997	71,76	11,80	2,44	0,50	0,43	0,38	87,31	6,39	0,66	7,05	94,35	5,65	100,00
1998	71,59	11,56	2,33	0,45	0,42	0,37	86,73	6,53	0,58	7,11	93,84	6,16	100,00
1999	71,62	11,11	2,17	0,41	0,30	0,35	85,97	6,79	0,51	7,31	93,28	6,72	100,00
2000	72,21	10,84	2,06	0,36	0,36	0,34	86,16	6,94	0,44	7,39	93,55	6,45	100,00
2001	73,22	10,37	1,91	0,37	0,38	0,33	86,58	7,04	0,41	7,45	94,03	5,97	100,00
2002	73,27	10,05	1,74	0,36	0,29	0,34	86,05	7,13	0,36	7,49	93,54	6,46	100,00
2003	73,10	10,01	1,65	0,33	0,26	0,36	85,70	7,20	0,34	7,55	93,25	6,75	100,00
2004	72,15	10,45	1,60	0,33	0,25	0,33	85,11	7,57	0,33	7,91	93,02	6,98	100,00
2005	72,49	10,14	1,43	0,31	0,23	0,47	85,07	7,40	0,33	7,73	92,80	7,20	100,00
2006	72,97	9,83	1,45	0,30	0,20	0,58	85,34	7,60	0,32	7,91	93,25	6,75	100,00

Incremento interanual

AÑOS	General (1) (2)	REGIMENES ESPECIALES					TOTAL CONTING. GENERALES	ACCIDENTES DE TRABAJO			TOTAL OCUPADOS	COTIZACION DE DESEMPL.	TOTAL
		Autónomos (2)	Agrario	Mar	Carbón	Hogar		Mútuas de A.T.	Tesorería General	SUMA ACC. TRAB.			
1978	28,08	42,95	28,72	28,92	33,33	73,30	29,03	26,84	27,52	27,10	28,87		28,87
1979	21,37	35,97	14,13	15,40	10,25	46,52	21,70	14,71	2,49	9,95	20,73		20,73
1980	11,69	30,52	1,66	2,32	-62,76	13,96	11,57	18,63	0,24	11,96	11,60		11,60
1981	9,55	13,09	25,03	-3,44	135,07	19,88	10,65	6,49	21,78	11,45	10,71		10,71
1982	9,75	22,94	15,20	9,67	84,60	21,78	11,40	13,36	10,06	12,19	11,46		11,46
1983	14,44	22,47	11,02	11,97	96,18	17,04	15,62	17,60	20,67	18,67	15,85		15,85
1984	5,61	29,90	27,54	7,12	-56,40	52,78	7,97	5,69	0,21	3,75	7,64		7,64
1985	8,84	10,50	15,04	10,09	87,12	14,53	9,92	-0,69	-1,30	-0,90	9,11		9,11
1986	12,67	18,66	-4,81	7,94	-14,33	-2,85	11,70	17,73	7,36	14,20	11,87		11,87
1987	3,15	10,34	4,61	-3,59	12,08	-0,10	3,92	18,90	11,45	16,51	4,80		12,28
1988	12,04	8,47	-7,62	8,40	5,49	-0,26	10,46	18,34	6,16	14,61	10,78	9,77	10,71
1989	16,65	10,87	8,74	8,83	-6,78	1,63	15,30	19,26	16,37	18,44	15,55	9,79	15,17
1990	13,90	9,95	7,42	0,52	13,41	-4,47	12,97	16,31	6,63	13,61	13,02	14,87	13,14
1991	10,94	11,92	6,74	-1,06	-6,79	-1,48	10,57	16,99	-13,53	9,01	10,44	27,33	11,52
1992	14,02	11,10	4,18	-2,31	-4,02	3,49	13,08	10,09	-7,00	6,55	12,55	22,80	13,29
1993	4,90	9,69	4,36	2,65	6,77	-3,54	5,30	1,85	-18,68	-1,86	4,75	16,50	5,68
1994	9,82	33,38	1,75	15,36	41,17	5,00	12,14	4,63	2,46	4,31	11,57	-5,31	10,10
1995	-2,44	-0,05	-1,14	-12,14	-13,00	-2,80	-2,24	8,99	-13,89	5,62	-1,71	-10,00	-2,33
1996	8,13	14,69	3,58	18,20	-5,89	5,67	8,78	13,95	-0,62	12,20	9,03	-11,06	7,64
1997	6,18	9,62	3,63	-5,06	8,06	1,42	6,47	7,91	-5,97	6,43	6,47	5,11	6,39
1998	6,59	4,70	2,27	-3,49	2,53	5,62	6,13	9,27	-6,57	7,78	6,25	16,63	6,84
1999	7,42	3,21	0,10	-1,96	-23,55	1,47	6,44	11,69	-4,73	10,35	6,73	17,15	7,37
2000	11,17	7,53	4,28	-3,44	33,30	6,39	10,51	12,70	-5,06	11,45	10,58	5,77	10,26
2001	10,79	4,58	1,28	11,57	14,65	6,52	9,78	10,75	0,64	10,15	9,81	1,21	9,25
2002	6,76	3,35	-2,79	2,62	-18,04	10,63	6,03	8,08	-6,01	7,30	6,13	15,42	6,69
2003	7,66	7,46	2,21	-0,67	-1,98	11,67	7,47	9,00	3,28	8,72	7,57	12,76	7,91
2004	6,08	12,24	4,18	7,76	3,11	0,55	6,74	13,03	3,88	12,61	7,21	11,12	7,48
2005	7,91	4,26	-3,83	3,19	-0,50	50,60	7,36	9,90	4,08	9,64	7,55	10,74	7,77
2006	9,29	5,24	10,55	4,88	-5,29	33,97	8,91	11,42	4,81	11,14	9,09	1,72	8,56

Gráfico 4

EVOLUCION DE LAS CUOTAS

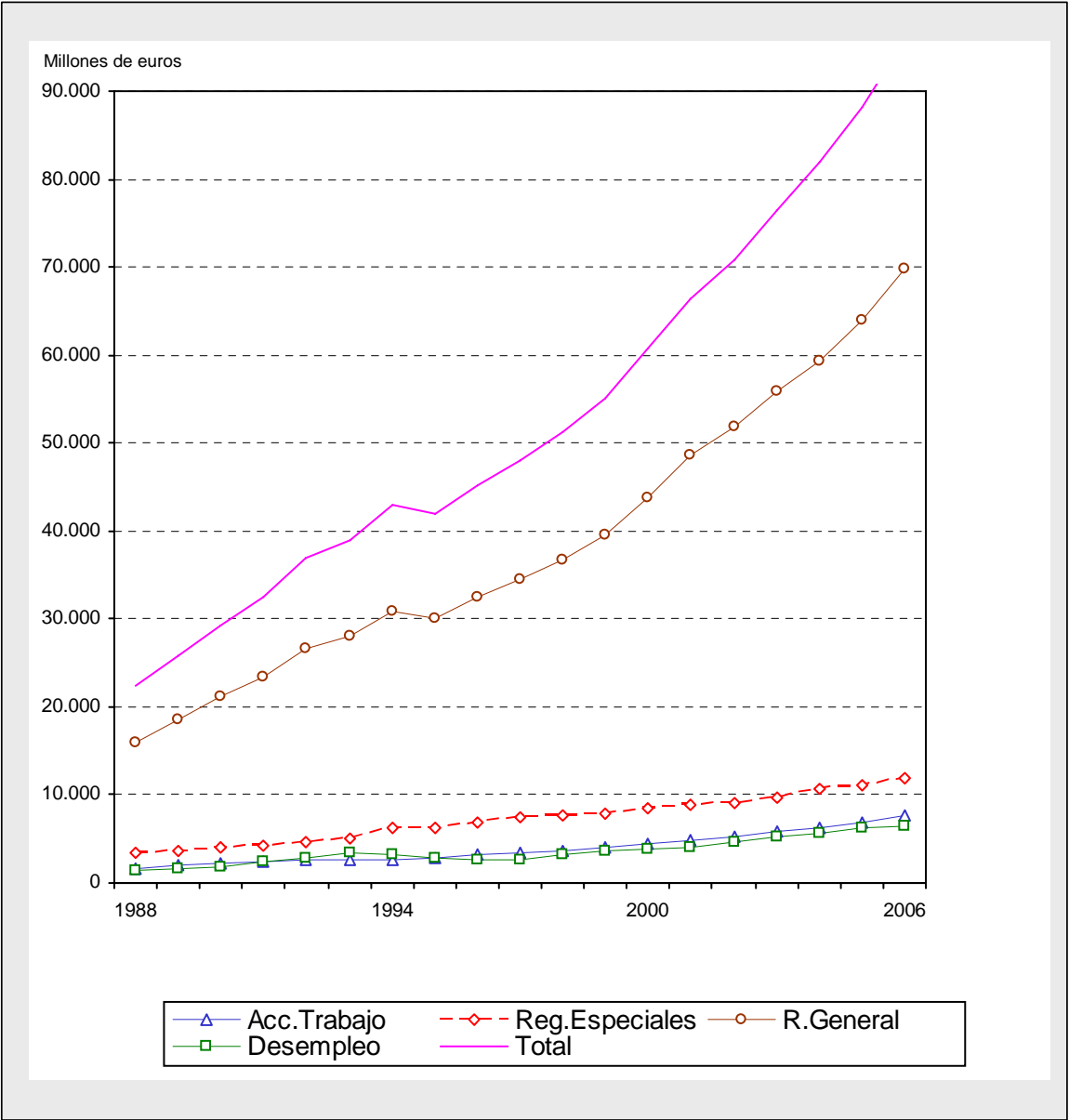

SISTEMA DE LA SEGURIDAD SOCIAL
EVOLUCION DE LA DISTRIBUCION DE CUOTAS EN EMPLEADORES Y TRABAJADORES

Cuadro 28
Millones de Euros

REGIMENES	1982	1983	1984	1985	1986	1987	1988	1989
- General	9.097,12	10.420,68	11.005,58	11.986,25	13.553,98	14.188,63	15.896,32	18.543,77
Cot. Empleadores.	7.740,08	8.771,09	9.059,86	10.020,75	11.294,98	11.837,58	13.289,70	15.468,10
Cot. Trabajadores.	1.357,04	1.649,59	1.945,72	1.965,50	2.259,00	2.351,06	2.606,62	3.075,67
- Autónomos	814,38	997,44	1.295,67	1.431,69	1.698,90	1.874,70	2.033,40	2.254,50
Cot. Trabajadores.	814,38	997,44	1.295,67	1.431,69	1.698,90	1.874,70	2.033,40	2.254,50
- Agrario	533,76	592,60	755,79	869,46	827,66	865,83	799,84	869,78
Cot. Empleadores.	203,98	222,83	277,76	290,82	160,07	165,45	162,41	202,84
Cot. Trabajadores.	329,78	369,77	478,03	578,64	667,59	700,38	637,43	666,94
- Mar	130,85	146,51	156,94	172,78	186,49	179,79	194,90	212,10
Cot. Empleadores.	111,31	125,12	131,17	144,00	155,39	149,77	160,69	176,68
Cot. Trabajadores.	19,54	21,39	25,77	28,78	31,11	30,03	34,21	35,42
- Carbón	101,82	199,75	87,10	162,98	139,63	156,49	165,08	21.361,66
Cot. Empleadores.	87,03	181,57	66,36	135,82	116,36	130,40	137,57	21.336,00
Cot. Trabajadores.	14,78	18,18	20,74	27,16	23,27	26,09	27,51	25,66
- Hogar y Otros	270,68	301,95	366,37	400,35	374,68	173,72	173,27	176,10
Cot. Empleadores.	168,86	180,53	252,27	303,45	249,39	89,05	94,54	90,27
Cot. Trabajadores.	101,82	121,42	114,10	96,90	125,29	84,67	78,73	85,83
- Accit.Trabajo y Enfer.Prof.	901,82	1.070,21	1.110,34	1.100,35	1.256,58	1.464,08	1.677,99	1.987,43
Cot. Emple.ILT	459,98	536,75	571,09	563,05	653,47	756,66	883,89	1.045,89
Cot. Emple.IM y S	441,84	533,46	539,25	537,30	603,11	707,42	794,10	941,54
T O T A L	11.850,44	13.729,14	14.777,80	16.123,85	18.037,92	18.903,24	20.940,80	45.405,33
Cot. Empleadores.	9.213,09	10.551,35	10.897,77	11.995,19	13.232,76	13.836,31	15.522,89	39.261,31
Cot. Trabajadores.	2.637,35	3.177,79	3.880,03	4.128,66	4.805,16	5.066,93	5.417,91	6.144,02

Fuente: Cuentas y Balances 1982-2006.

(1) A partir de 1987 no se incluyen cuotas de subsidiados de desempleo. Se incluyen las cuotas de los Regímenes Especiales de Trabajadores Ferroviarios y otros Regímenes Especiales integrados en virtud del R.D. 2621/86

SISTEMA DE LA SEGURIDAD SOCIAL
EVOLUCION DE LA DISTRIBUCION DE CUOTAS EN EMPLEADORES Y TRABAJADORES

Cuadro 28.1

Millones de Euros

REGIMENES	1990	1991	1.992	1993	1994	1995	1996	1997
- General	21.121,36	23.432,49	26.716,92	28.027,19	30.779,54	30.028,87	32.470,47	34.476,20
Cot. Empleadores.	17.617,32	19.543,53	22.281,91	22.658,53	25.085,07	24.627,53	26.561,50	28.576,04
Cot. Trabajadores.	3.504,04	3.888,97	4.435,01	5.368,66	5.694,48	5.401,33	5.908,96	5.900,16
- Autónomos	2.478,90	2.774,32	3.082,27	3.381,04	4.509,63	4.507,17	5.169,12	5.666,47
Cot. Trabajadores.	2.478,90	2.774,32	3.082,27	3.381,04	4.509,63	4.507,17	5.169,12	5.666,47
- Agrario	934,34	997,33	1.039,02	1.084,30	1.103,33	1.090,78	1.129,83	1.170,80
Cot. Empleadores.	188,13	235,75	228,58	333,09	296,79	269,79	285,76	221,25
Cot. Trabajadores.	746,20	761,58	810,44	751,22	806,55	820,99	844,07	949,55
- Mar	213,22	210,96	206,08	211,53	244,01	214,38	253,40	240,57
Cot. Empleadores.	177,61	175,72	171,66	172,45	198,71	166,82	196,07	181,51
Cot. Trabajadores.	35,60	35,23	34,41	39,08	45,30	47,56	57,32	59,06
- Carbón	174,52	162,67	156,14	166,71	235,34	204,75	192,68	208,21
Cot. Empleadores.	145,57	135,68	130,22	131,18	195,99	168,45	145,20	153,80
Cot. Trabajadores.	28,95	26,99	25,92	35,53	39,35	36,30	47,47	54,41
- Hogar	168,22	165,74	171,52	165,44	173,71	168,85	178,43	180,96
Cot. Empleadores.	77,38	76,24	78,90	97,89	104,44	101,95	110,93	116,55
Cot. Trabajadores.	90,84	89,50	92,62	67,55	69,27	66,90	67,50	64,41
- Accit. Trabajo y Enfer. Prof.	2.257,94	2.461,32	2.622,42	2.573,56	2.684,41	2.835,23	3.181,19	3.385,84
Cot. Emple. IT	1.189,96	1.302,98	1.391,94	1.384,85	1.455,60	1.520,73	1.731,44	1.846,32
Cot. Emple. IM y S	1.067,99	1.158,34	1.230,48	1.188,71	1.228,81	1.314,49	1.449,75	1.539,52
TOTAL OCUPADOS	27.348,50	30.204,82	33.994,36	35.609,77	39.729,98	39.050,02	42.575,11	45.329,05
Cot. Empleadores.	20.463,96	22.628,24	25.513,69	25.966,69	28.565,40	28.169,77	30.480,65	32.634,99
Cot. Trabajadores.	6.884,54	7.576,59	8.480,67	9.643,08	11.164,58	10.880,25	12.094,46	12.694,05
-Total desempleados						2.901,18	2.580,25	2.712,16
A cargo del INEM						2.423,32	2.021,64	2.018,30
A cargo de desempleados						166,91	200,56	193,94
Bonif. Fomento empleo						310,95	358,05	499,92
T O T A L				35.609,77	39.729,98	41.951,20	45.155,36	48.041,21

Fuente: Cuentas y Balances 1982-2006.

(1) A partir de 1987 no se incluyen cuotas de subsidiados de desempleo. Se incluyen las cuotas de los Regímenes Especiales de Trabajadores Ferroviarios y otros Regímenes Especiales integrados en virtud del R.D.2621/86

En 1993 no contiene 32.742 millones de ptas de Regularización de Saldos procedentes de ejercicios anteriores.

En 1995 esta incluido en cotizaciones sociales las cuotas de desempleados en concepto aparte

SISTEMA DE LA SEGURIDAD SOCIAL

EVOLUCION DE LA DISTRIBUCION DE CUOTAS EN EMPLEADORES Y TRABAJADORES

Cuadro 28.2

Millones de euros

REGIMENES	1998	1999	2000	2001	2002	2003	2004	2005	2006
-Régimen General	36.747,62	39.472,85	43.880,71	48.613,47	51.899,54	55.872,58	59.270,17	63.958,13	69.900,83
Cot. Empleadores.	30.351,14	32.488,27	36.119,02	40.084,53	42.697,67	45.912,67	48.661,07	52.440,03	57.306,21
Cot.Trabajadores.	6.396,48	6.984,58	7.761,69	8.528,94	9.201,87	9.959,91	10.609,10	11.518,10	12.594,62
-Régimen Autónomos	5.933,07	6.123,41	6.584,69	6.886,10	7.116,71	7.647,41	8.583,56	8.949,10	9.417,81
Cot.Trabajadores.	5.933,07	6.123,41	6.584,69	6.886,10	7.116,71	7.647,41	8.583,56	8.949,10	9.417,81
-Reg.Especial Agrario	1.197,33	1.198,58	1.249,91	1.265,92	1.230,65	1.257,89	1.310,49	1.260,32	1.393,31
Cot. Empleadores.	224,17	232,54	237,75	253,38	254,73	269,66	263,73	275,91	286,48
Cot.Trabajadores.	973,16	966,04	1.012,15	1.012,54	975,92	988,23	1.046,76	984,41	1.106,83
-Regimen del Mar.	232,16	227,62	219,79	245,21	251,64	249,96	269,36	277,94	291,51
Cot. Empleadores.	172,47	164,29	153,94	175,02	181,30	179,13	193,19	200,26	210,42
Cot.Trabajadores.	59,70	63,33	65,85	70,19	70,34	70,83	76,17	77,68	81,09
-Régimen.Esp. Min.Carbón	213,46	163,19	217,54	249,40	204,42	200,38	206,62	205,59	194,72
Cot. Empleadores.	157,35	114,64	135,07	150,42	107,35	95,14	92,35	87,98	74,86
Cot.Trabajadores.	56,11	48,56	82,47	98,98	97,07	105,24	114,27	117,61	119,86
-Rég.Esp. Emple.Hog	191,14	193,94	206,33	219,79	243,15	271,53	273,01	411,16	550,82
Cot. Empleadores.	125,06	131,04	141,08	148,15	162,88	175,23	173,61	250,62	319,12
Cot.Trabajadores.	66,08	62,90	65,25	71,64	80,27	96,30	99,40	160,54	231,70
-Accit.Trabajo y Enfer.Prof.	3.649,23	4.026,97	4.488,03	4.943,38	5.304,46	5.767,19	6.221,37	6.821,19	7.580,80
Cot. Emple.IT	1.994,25	2.205,34	2.462,73	2.717,98	2.919,76	3.174,28	3.429,74	3.765,86	4.184,03
Cot. Emple.IM y S	1.654,98	1.821,63	2.025,31	2.225,40	2.384,70	2.592,91	2.791,63	3.055,33	3.396,77
TOTAL OCUPADOS	48.164,01	51.406,56	56.847,00	62.423,27	66.250,57	71.266,94	76.134,58	81.883,43	89.329,80
Cot. Empleadores.	34.679,41	37.157,74	41.274,89	45.754,88	48.708,39	52.399,02	55.605,32	60.075,99	65.777,89
Cot.Trabajadores.	13.484,60	14.248,82	15.572,11	16.668,39	17.542,18	18.867,92	20.529,26	21.807,44	23.551,91
-Total desempleados	3.163,17	3.705,70	3.919,33	3.966,78	4.578,53	5.162,62	5.736,46	6.352,30	6.461,43
A cargo del INEM	1.859,06	1.699,97	1.832,61	2.078,69	2.446,84	2.715,34	2.962,43	3.131,49	3.273,51
A cargo de desempleados	181,84	288,83	266,10	295,61	340,17	372,16	398,18	431,22	446,30
Bonif. fomento empleo	1.122,28	1.716,89	1.820,63	1.592,48	1.791,52	2.075,12	2.375,85	2.789,59	2.741,62
TOTAL	51.327,18	55.112,26	60.766,33	66.390,05	70.829,10	76.429,56	81.871,04	88.235,73	95.791,23

Fuente: Cuentas y Balances 1982-2006.

(1) A partir de 1987 no se incluyen cuotas de subsidiados de desempleo. Se incluyen las cuotas de los Regimenes Especiales de Trabajadores Ferroviarios y otros Regimenes Especiales integrados en virtud del R.D.2621/86

En 1993 no contiene 32.742 millones de ptas. de Regularización de Saldos procedentes de ejercicios anteriores.

En 1995 esta incluido en cotizaciones sociales las cuotas de desempleados en concepto aparte

SISTEMA DE LA SEGURIDAD SOCIAL
EVOLUCION DE LAS CUOTAS POR ENTIDADES

Cuadro 29

Millones de euros

AÑOS	TESORERIA			MUTUAS DE A.T.	TOTAL SISTEMA		
	OCUPADOS	DESEMPLEADOS	TOTAL		OCUPADOS	DESEMPLEADOS	TOTAL
1977	5.248,69		5.248,69	282,19	5.530,88		5.530,88
1978	6.769,64		6.769,64	357,92	7.127,56		7.127,56
1979	8.194,60		8.194,60	410,56	8.605,16		8.605,16
1980	9.116,43		9.116,43	487,05	9.603,48		9.603,48
1981	10.113,04		10.113,04	518,66	10.631,69		10.631,69
1982	11.262,51		11.262,51	587,92	11.850,43		11.850,43
1983	13.037,72		13.037,72	691,42	13.729,14		13.729,14
1984	14.047,03		14.047,03	730,77	14.777,80		14.777,80
1985	15.398,15		15.398,15	725,70	16.123,86		16.123,86
1986	17.183,56		17.183,56	854,36	18.037,92		18.037,92
1987	17.887,42	1.350,05	19.237,47	1.015,82	18.903,24	1.350,05	20.253,30
1988	19.738,67	1.481,95	21.220,61	1.202,13	20.940,80	1.481,95	22.422,75
1989	22.763,90	1.627,04	24.390,95	1.433,66	24.197,56	1.627,04	25.824,61
1990	25.681,07	1.868,92	27.549,99	1.667,44	27.348,50	1.868,92	29.217,42
1991	28.254,13	2.379,63	30.633,76	1.950,70	30.204,83	2.379,63	32.584,46
1992	31.846,81	2.922,19	34.769,01	2.147,55	33.994,36	2.922,19	36.916,56
1993	33.422,39	3.404,29	36.826,69	2.187,38	35.609,77	3.404,29	39.014,06
1994	37.441,25	3.223,46	40.664,71	2.288,73	39.729,98	3.223,46	42.953,44
1995	36.555,51	2.901,18	39.456,69	2.494,51	39.050,02	2.901,18	41.951,20
1996	39.631,46	2.580,25	42.211,71	2.943,69	42.575,14	2.580,25	45.155,40
1997	41.983,92	2.712,16	44.696,07	3.345,13	45.329,05	2.712,16	48.041,21
1998	44.238,25	3.163,17	47.401,43	3.925,75	48.164,00	3.163,17	51.327,18
1999	46.717,30	3.705,70	50.422,99	4.689,26	51.406,56	3.705,70	55.112,26
2000	51.324,53	3.919,33	55.243,87	5.522,47	56.847,00	3.919,33	60.766,33
2001	56.157,19	3.966,78	60.123,97	6.266,08	62.423,27	3.966,78	66.390,05
2002	59.408,42	4.578,53	63.986,95	6.842,15	66.250,57	4.578,53	70.829,10
2003	63.740,78	5.162,62	68.903,40	7.526,16	71.266,94	5.162,62	76.429,56
2004	67.825,34	5.736,46	73.561,80	8.309,24	76.134,58	5.736,46	81.871,04
2005	72.746,33	6.352,30	79.098,63	9.137,10	81.883,43	6.352,30	88.235,73
2006	79.148,37	6.641,43	85.789,80	10.181,43	89.329,80	6.641,43	95.971,23

Fuente: Cuentas y Balances 1977 – 2006.

Hasta 1987 las cuotas de subsidiados de desempleo estaban en el Régimen General.

En 1993 no contiene 196,81 millones de euros de Regularización de Saldos procedentes de ejercicios anteriores.

**SISTEMA DE LA SEGURIDAD SOCIAL
EVOLUCION DE LAS CUOTAS**

Cuadro 29.1

Distribución porcentual

AÑOS	TESORERIA			MUTUAS DE A.T.	TOTAL SISTEMA		
	OCUPADOS	DESEMPLEADOS	TOTAL		OCUPADOS	DESEMPLEADOS	TOTAL
1977	94,90		94,90	5,10	100,00		100,00
1978	94,98		94,98	5,02	100,00		100,00
1979	95,23		95,23	4,77	100,00		100,00
1980	94,93		94,93	5,07	100,00		100,00
1981	95,12		95,12	4,88	100,00		100,00
1982	95,04		95,04	4,96	100,00		100,00
1983	94,96		94,96	5,04	100,00		100,00
1984	95,05		95,05	4,95	100,00		100,00
1985	95,50		95,50	4,50	100,00		100,00
1986	95,26		95,26	4,74	100,00		100,00
1987	88,32	6,67	94,98	5,02	93,33	6,67	100,00
1988	88,03	6,61	94,64	5,36	93,39	6,61	100,00
1989	88,15	6,30	94,45	5,55	93,70	6,30	100,00
1990	87,90	6,40	94,29	5,71	93,60	6,40	100,00
1991	86,71	7,30	94,01	5,99	92,70	7,30	100,00
1992	86,27	7,92	94,18	5,82	92,08	7,92	100,00
1993	85,67	8,73	94,39	5,61	91,27	8,73	100,00
1994	87,17	7,50	94,67	5,33	92,50	7,50	100,00
1995	87,14	6,92	94,05	5,95	93,08	6,92	100,00
1996	87,77	5,71	93,48	6,52	94,29	5,71	100,00
1997	87,39	5,65	93,04	6,96	94,35	5,65	100,00
1998	86,19	6,16	92,35	7,65	93,84	6,16	100,00
1999	84,77	6,72	91,49	8,51	93,28	6,72	100,00
2000	84,46	6,45	90,91	9,09	93,55	6,45	100,00
2001	84,59	5,97	90,56	9,44	94,03	5,97	100,00
2002	83,88	6,46	90,34	9,66	93,54	6,46	100,00
2003	83,90	6,53	90,43	9,57	93,47	6,53	100,00
2004	82,84	7,01	89,85	10,15	92,99	7,01	100,00
2005	82,45	7,20	89,64	10,36	92,80	7,20	100,00
2006	82,47	6,92	89,39	10,61	93,08	6,92	100,00

Incremento interanual

AÑOS	TESORERIA			MUTUAS DE A.T.	TOTAL SISTEMA		
	OCUPADOS	DESEMPLEADOS	TOTAL		OCUPADOS	DESEMPLEADOS	TOTAL
1978	28,98		28,98	26,84	28,87		28,87
1979	21,05		21,05	14,71	20,73		20,73
1980	11,25		11,25	18,63	11,60		11,60
1981	10,93		10,93	6,49	10,71		10,71
1982	11,37		11,37	13,36	11,46		11,46
1983	15,76		15,76	17,60	15,85		15,85
1984	7,74		7,74	5,69	7,64		7,64
1985	9,62		9,62	-0,69	9,11		9,11
1986	11,59		11,59	17,73	11,87		11,87
1987	4,10		11,95	18,90	4,80		12,28
1988	10,35	9,77	10,31	18,34	10,78	9,77	10,71
1989	15,33	9,79	14,94	19,26	15,55	9,79	15,17
1990	12,81	14,87	12,95	16,31	13,02	14,87	13,14
1991	10,02	27,33	11,19	16,99	10,44	27,33	11,52
1992	12,72	22,80	13,50	10,09	12,55	22,80	13,29
1993	4,95	16,50	5,92	1,85	4,75	16,50	5,68
1994	12,02	-5,31	10,42	4,63	11,57	-5,31	10,10
1995	-2,37	-10,00	-2,97	8,99	-1,71	-10,00	-2,33
1996	8,41	-11,06	6,98	18,01	9,03	-11,06	7,64
1997	5,94	5,11	5,89	13,64	6,47	5,11	6,39
1998	5,37	16,63	6,05	17,36	6,25	16,63	6,84
1999	5,60	17,15	6,37	19,45	6,73	17,15	7,37
2000	9,86	5,77	9,56	17,77	10,58	5,77	10,26
2001	9,42	1,21	8,83	13,47	9,81	1,21	9,25
2002	5,79	15,42	6,43	9,19	6,13	15,42	6,69
2003	7,29	12,76	7,68	10,00	7,57	12,76	7,91
2004	6,41	11,12	6,76	10,40	6,83	11,12	7,12
2005	7,26	10,74	7,53	9,96	7,55	10,74	7,77
2006	8,80	4,55	8,46	11,43	9,09	4,55	8,77



MINISTERIO DE TRABAJO Y ASUNTOS SOCIALES
Secretaría de Estado de la Seguridad Social
DIRECCION GENERAL DE ORDENACIÓN DE LA SEGURIDAD SOCIAL

Anexo al Informe Económico Financiero a los Presupuestos de la Seguridad Social de 2008

CAPITULO II

PENSIONES DEL SISTEMA DE LA SEGURIDAD SOCIAL

PENSIONES DEL SISTEMA DE SEGURIDAD SOCIAL

El Anexo de pensiones tiene como motivo servir de complemento al Informe Económico a fin de proporcionar una documentación estadística para hacer más ilustrativas las tendencias y estados de situación del sistema de pensiones de la Seguridad Social.

El contenido de los cuadros estadísticos de este Anexo, en su mayoría series desde 1977 a 2007, se refiere al colectivo protegido: volumen de pensiones y pensiones medias, mínimos de pensiones, altas y bajas, etc., tanto por regímenes como por clase de pensión.

CUADROS ESTADISTICOS Y REPRESENTACIONES GRAFICAS

Comprende los siguientes apartados, referidos a pensiones contributivas de la Seguridad Social:

1. Aspectos generales de la evolución de las pensiones.
2. Evolución del número de altas iniciales y pensión media de las altas.
3. Datos complementarios de altas iniciales de pensiones.
4. Evolución del número de bajas definitivas y pensión media de las bajas.
5. Evolución del número y pensión media de las pensiones en vigor.
6. Datos complementarios de pensiones en vigor.
7. Distribución de las pensiones por Comunidades Autónomas.

1. ASPECTOS GENERALES DE LA EVOLUCION DE LAS PENSIONES

Incluye datos referidos a:

- Evolución de las prestaciones económicas de la Seguridad Social (cuadro II.1).
- Evolución de las pensiones mínimas desde 1977 (cuadros II.2. y II.3).
- Relación del importe de las pensiones mínimas con el Salario Mínimo Interprofesional Neto. Evolución desde 1977 (cuadro II.4).
- Evolución de la revalorización de las pensiones desde 1986 (cuadro II.5).
- Evolución de los importes de pensiones por regímenes desde 1980 (cuadro II.6).
- Evolución de los importes de pensiones por clases desde 1977 (cuadro II.7).
- Cuantía del gasto en pensiones desde 1980, por clases y regímenes (cuadro II.8).

SISTEMA DE LA SEGURIDAD SOCIAL

Cuadro II.1

EVOLUCION DE LAS PRESTACIONES ECONOMICAS DE LA SEGURIDAD SOCIAL

Millones de euros

AÑO	Pensiones			Incapacidad Temporal y Otras			Prest. Familiar (6)	Síndrome Tóxico (5) y (6)	TOTAL
	Contribut.	No contrib.(1)	Total	I.T.	Maternidad (2)	Otras Prest.(3)			
1977	2.367,05		2.367,05	484,35	0	94,11	357,98		3.303,49
1978	3.443,36		3.443,36	667,09	0	82,63	360,89		4.553,97
1979	4.501,39		4.501,39	855,12	0	75,97	376,14		5.808,62
1980	5.259,15		5.259,15	888,88	0	45,71	347,00		6.540,75
1981	6.652,54		6.652,54	983,97	0	52,12	317,40		8.006,03
1982	7.919,93		7.919,93	1.170,72	0	54,36	352,49		9.497,49
1983	9.562,22		9.562,22	1.269,93	0	58,41	337,59		11.228,16
1984	11.237,30		11.237,30	1.285,20	0	57,55	327,55		12.907,60
1985	12.738,81		12.738,81	1.354,35	0	53,22	283,38		14.429,77
1986	14.471,38		14.471,38	1.448,45	0	53,75	243,14		16.216,72
1987	15.909,07		15.909,07	1.566,61	0	54,25	206,56		17.736,48
1988	17.736,92		17.736,92	1.748,36	13,91	61,65	199,93		19.760,77
1989	20.006,91		20.006,91	2.074,24	23,07	57,92	196,98		22.359,12
1990	22.722,22		22.722,22	2.487,07	33,76	71,88	190,51		25.505,43
1991	25.382,63	37,81	25.420,44	3.017,01	45,17	79,30	200,46		28.762,38
1992	28.375,21	344,95	28.720,16	3.396,58	52,65	91,74	546,00		32.807,14
1993(4)	31.544,28	603,85	32.148,13	3.349,07	54,33	101,69	570,99		36.224,20
1994	34.183,87	865,76	35.049,64	3.374,68	53,34	96,24	579,29		39.153,19
1995	37.204,82	967,49	38.172,31	3.375,93	331,28	90,62	598,28		42.568,42
1996	40.367,31	1.121,61	41.488,92	3.513,85	482,26	92,06	622,78		46.199,87
1997	42.538,64	1.228,76	43.767,40	3.316,70	536,04	111,87	639,41	36,33	48.407,75
1998	44.793,86	1.325,49	46.119,35	3.163,26	567,30	115,63	657,50	37,00	50.660,04
1999	46.854,78	1.391,88	48.246,66	3.333,63	639,04	129,04	673,15	36,56	53.058,09
2000	51.077,84	1.551,25	52.629,09	3.784,36	739,53	145,91	830,02	33,24	58.162,15
2001	53.374,62	1.618,15	54.992,77	4.278,29	847,53	164,68	794,70	26,82	61.104,79
2002	56.852,50	1.676,76	58.529,26	4.754,48	943,38	344,11	814,48	20,93	65.406,64
2003	60.151,39	1.735,83	61.887,22	5.154,21	1.080,91	174,43	852,95	186,91	69.336,63
2004	64.453,17	1.781,22	66.234,39	5.830,17	1.187,28	348,28	864,40	17,13	74.481,65
2005	68.950,14	1.848,76	70.798,90	6.406,70	1.319,49	379,42	916,77		79.821,28
2006	73.724,99	1.903,43	75.628,42	6.850,49	1.480,75	391,05	952,02	-	85.213,25
2007	80.103,52	1.971,92	82.075,44	7.312,77	1.738,34	450,81	976,04	-	92.553,40
2008	86.040,83	1.995,01	88.035,84	7.715,58	2.265,52	471,08	1.009,27	-	99.497,29

INCREMENTO INTERANUAL

AÑO	Pensiones			Incapacidad Temporal y Otras			Prest. Familiar (6)	Síndrome Tóxico (5) y (6)	TOTAL
	Contribut.	No contrib.(1)	Total	I.T.	Maternidad (2)	Otras Prest.(3)			
1991/1990	11,71		11,87	21,31	33,79	10,34	5,22		12,77
1992/1991	11,79	812,34	12,98	12,58	16,58	15,68	172,38		14,06
1993/1992	11,17	75,05	11,94	-1,40	3,18	10,84	4,58		10,42
1994/1993	8,37	43,37	9,03	0,76	-1,83	-5,35	1,45		8,09
1995/1994	8,84	11,75	8,91	0,04	521,07	-5,84	3,28		8,72
1996/1995	8,50	15,93	8,69	4,09	45,58	1,59	4,09		8,53
1997/1996	5,38	9,55	5,49	-5,61	11,15	21,51	2,67		4,78
1998/1997	5,30	7,87	5,37	-4,63	5,83	3,37	2,83	1,85	4,65
1999/1998	4,60	5,01	4,61	5,39	12,65	11,60	2,38	-1,20	4,73
2000/1999	9,01	11,45	9,08	13,52	15,73	13,07	23,30	-9,09	9,62
2001/2000	4,50	4,31	4,49	13,05	14,60	12,87	-4,26	-19,30	5,06
2002/2001	6,52	3,62	6,43	11,13	11,31	108,96	2,49	-21,96	7,04
2003/2002	5,80	3,52	5,74	8,41	14,58	-49,31	4,72	793,01	6,01
2004/2003	7,15	2,61	7,02	13,11	9,84	99,67	1,34	-90,84	7,42
2005/2004	6,98	3,79	6,89	9,89	11,14	8,94	6,06		7,17
2006/2005	6,93	2,96	6,82	6,93	12,22	3,07	3,85		6,76
2007/2006	8,65	3,60	8,52	6,75	17,40	15,28	2,52		8,61
2008/2007	7,41	1,17	7,26	5,51	30,33	4,50	3,40		7,50

Fuente: Cuentas y Balances del Sistema de la Seguridad Social 1977 - 2006. Presupuestos 2007 y 2008.

(1) No incluye las transferencias al País Vasco y Navarra, cuyas cuantías figuran en el Capítulo IV " Transferencias a CC.AA".

(2) Desde 2000 contiene riesgo por embarazo y desde 2008 riesgo durante la lactancia natural.

(3) No contiene las prestaciones del Fondo especial de la Disposición Transitoria Sexta de la Ley 21/1986. En el 2002, y desde el 2004, incluye ayudas equivalentes a jubilación anticipada.

(4) Contiene MUNPAL.

(5) En 2003 incluye ayudas equivalentes a jubilación anticipada.

(6) Desde 2005 el Síndrome Tóxico y desde 2008 maternidad no contributiva, están incluidas en el programa Prestaciones Familiares.

SISTEMA DE LA SEGURIDAD SOCIAL
EVOLUCION DE LAS PENSIONES MINIMAS Y MÁXIMAS

Cuadro II.2.1

CLASE PRESTACIONES	Euros/mes						
	1-5-77	1-1-78	1-5-78	1-1-79	1-1-80	1-1-81	1-1-82
JUBILACION							
Edad >= 65 años	55,89	64,91	72,84	83,06	95,56	109,99	122,10
Edad < 65 años	48,68	55,89	63,65	72,57	83,54	96,16	106,74
INCAPACIDAD PERMANENTE							
Gran Invalidez	83,84	97,36	110,71	126,21	145,14	164,98	183,13
Total edad >= 65 años y Absoluta	55,89	64,91	72,84	83,06	95,56	109,99	122,10
Parcial de A.T.>=65							106,74
VIUDEDAD							
Edad >= 65 años	42,07	48,68	55,35	63,11	72,57	83,54	92,74
Edad < 65 años	36,06	41,47	47,78	54,48	62,66	72,12	80,05
Edad >= 60 y <= 64 años							
Edad < 60 años							
ORFANDAD							
Un beneficiario	16,23	18,63	21,16	24,13	27,77	32,45	36,06
Absoluta	52,29	60,10	68,94	78,61	90,42	104,58	116,60
FAVOR FAMILIARES							
Un beneficiario	16,23	18,63	21,16	24,13	27,77	32,45	36,06
Si no existe viuda ni huérfano pensionista:							
Un beneficiario >= 65 años	42,07	48,68	55,35	63,11	72,57	83,54	92,74
Un beneficiario < 65 años	36,06	41,47	47,78	54,48	62,66	72,12	80,05
SUBS.INVAL. PROVIS.							
Larga enfermedad	45,08	52,29	53,91	61,48	70,77	81,74	90,75
PENSIONES DEL SOVI:							
Vejez e Invalidez	39,67	46,28	51,57	61,78	71,52	82,34	91,41
Viudedad >= 65 años	34,86	39,07	45,08	52,29	60,76	70,32	78,13
Viudedad < 65 años	28,85	34,26	38,40	45,11	51,99	60,10	66,71

CLASE PRESTACIONES	1-1-83	1984		1985		1986	
		Con cony.a cargo	Sin cony. a cargo	Con cony.a cargo	Sin cony. a cargo	Con cony.a cargo	Sin cony. a cargo
JUBILACION							
Edad >= 65 años	141,63	157,22	152,96	174,29	165,22	195,69	179,10
Edad < 65 años	123,84	137,48	133,76	152,63	144,45	171,29	156,26
INCAPACIDAD PERMANENTE							
Gran Invalidez	212,43	235,84	229,44	261,44	247,83	292,45	268,65
Total edad >= 65 años y Absoluta	141,63	157,22	152,96	174,29	165,22	195,69	179,10
Parcial de A.T.>=65	123,84	137,48	133,76	152,63	144,45	171,29	156,26
VIUDEDAD							
Edad >= 65 años	107,73		116,36		125,67		136,43
Edad < 65 años	92,95		100,40		108,45		117,80
Edad >= 60 y <= 64 años							
Edad < 60 años							
ORFANDAD							
Un beneficiario	41,92		45,29		48,92		52,89
Absoluta	134,87		145,69		157,38		170,69
FAVOR FAMILIARES							
Un beneficiario	41,92		45,29		48,92		52,89
Si no existe viuda ni huérfano pensionista:							
Un beneficiario >= 65 años	107,73		116,36		125,67		136,43
Un beneficiario < 65 años	92,95		100,40		108,45		117,80
SUBS.INVAL. PROVIS.							
Larga enfermedad	105,30	116,90	113,74	129,76	122,85	144,24	132,82
PENSIONES DEL SOVI:							
Vejez e Invalidez	106,08		114,58		122,61		132,43
Viudedad >= 65 años	90,63		97,90		104,76		113,14
Viudedad < 65 años	77,41		83,60		89,46		96,64
PENSIÓN MÁXIMA			1.129,60		1.129,60		1.129,60

SISTEMA DE LA SEGURIDAD SOCIAL
EVOLUCION DE LAS PENSIONES MINIMAS Y MÁXIMAS

Cuadro II.2.2

CLASE PRESTACIONES	1987		1988		1989		1990		1991	
	Con cony. a cargo	Sin cony. a cargo	Con cony. a cargo	Sin cony. a cargo	Con cony. a cargo	Sin cony. a cargo	Con cony. a cargo	Sin cony. a cargo	Con cony. a cargo	Sin cony. a cargo
Euros/mes										
JUBILACION										
Edad >= 65 años	211,35	189,86	228,38	202,24	255,58	217,21	282,54	240,10	301,47	256,21
Edad < 65 años	184,99	165,64	199,84	176,46	223,61	189,53	247,20	209,51	263,78	223,58
INCAPACIDAD PERMANENTE										
Gran Invalidez	315,86	284,79	342,58	303,36	383,39	325,81	423,80	360,16	452,20	384,32
Total edad >= 65 años y Abs	211,35	189,86	228,38	202,24	255,58	217,21	282,54	240,10	301,47	256,21
Parcial de A.T.>=65	184,99	165,64	199,84	176,46	223,61	189,53	282,54	240,10	301,47	256,21
VIUDEDAD										
Edad >= 65 años		144,63		162,69		197,88		221,65		245,69
Edad < 65 años		124,89		133,06		142,92				
Edad >= 60 y <= 64 años								168,52		200,14
Edad < 60 años								158,01		168,61
ORFANDAD										
Un beneficiario		56,07		59,74		64,16		70,95		75,73
Absoluta		180,96		192,80		207,08		228,96		244,34
FAVOR FAMILIARES										
Un beneficiario		56,07		59,74		64,16		70,95		75,73
Si no existe viuda ni huérfano pensionista:										
Un beneficiario >= 65 años		144,63		154,04		165,46		182,92		195,18
Un beneficiario < 65 años		124,89		133,06		142,92		158,01		168,61
SUBS. INVAL. PROVIS.										
Larga enfermedad	155,78	140,82	168,28	150,01	188,30	161,13	208,13	178,14	222,10	190,10
PENSIONES DEL SOVI:										
Vejez e Invalidez		139,07		146,05		155,27		171,65		183,16
Viudedad >= 65 años		118,82		124,83		132,70		158,01		175,16
Viudedad < 65 años		101,48		107,49		114,28		158,01		175,16
PENSIÓN MÁXIMA		1.129,60		1.129,60		1.163,56		1.245,01		1.328,43

CLASE PRESTACIONES	1992		1993		1994		1995		1996	
	Con cony. a cargo	Sin cony. a cargo	Con cony. a cargo	Sin cony. a cargo	Con cony. a cargo	Sin cony. a cargo	Con cony. a cargo	Sin cony. a cargo	Con cony. a cargo	Sin cony. a cargo
JUBILACION										
Edad >= 65 años	318,66	270,82	334,91	284,64	349,67	297,17	365,05	310,27	377,86	321,15
Edad < 65 años	278,84	236,35	293,08	248,43	306,01	259,37	319,50	270,79	330,71	280,28
INCAPACIDAD PERMANENTE										
Gran Invalidez	477,98	406,22	502,39	426,96	524,50	445,77	547,58	465,42	566,78	481,74
Total edad >= 65 años y Abs	318,66	270,82	334,91	284,64	349,67	297,17	365,05	310,27	377,86	321,15
Parcial de A.T.>=65	318,66	270,82	334,91	284,64	349,67	297,17	365,05	310,27	377,86	321,15
VIUDEDAD										
Edad >= 65 años		270,82		284,64		297,17		310,27		321,15
Edad < 65 años										
Edad >= 60 y <= 64 años		236,35		248,43		259,37		270,79		280,28
Edad < 60 años		180,30		189,50		197,85		206,57		213,84
ORFANDAD										
Un beneficiario		80,05		84,14		87,87		91,74		94,96
Absoluta		260,36		273,64		285,72		298,31		308,80
FAVOR FAMILIARES										
Un beneficiario		80,05		84,14		87,87		91,74		94,96
Si no existe viuda ni huérfano pensionista:										
Un beneficiario >= 65 años		206,33		216,88		226,43		236,41		244,70
Un beneficiario < 65 años		180,30		189,50		197,85		206,57		213,84
SUBS. INVAL. PROVIS.										
Larga enfermedad	234,79	200,95	246,78	211,23	257,65	220,54	269,01	230,25	278,45	238,33
PENSIONES DEL SOVI:										
Vejez e Invalidez		193,62		203,50		212,46		221,83		229,62
Viudedad >= 65 años		193,62		203,50		212,46		221,83		229,62
Viudedad < 65 años		193,62		203,50		212,46		221,83		229,62
PENSIÓN MÁXIMA		1.404,15		1.475,76		1.540,69		1.608,48		1.664,78

SISTEMA DE LA SEGURIDAD SOCIAL
EVOLUCION DE LAS PENSIONES MINIMAS Y MÁXIMAS

Cuadro II.2.3

Euros/mes

CLASE PRESTACIONES	1997		1998		1999		2000		2001	
	Con cony. a cargo	Sin cony. a cargo	Con cony. a cargo	Sin cony. a cargo	Con cony. a cargo	Sin cony. a cargo	Con cony. a cargo	Sin cony. a cargo	Con cony. a cargo	Sin cony. a cargo
JUBILACION										
Edad >= 65 años	387,68	329,50	395,83	336,45	406,52	345,55	433,36	368,00	445,07	377,94
Edad < 65 años	339,33	287,58	346,48	293,62	355,86	301,56	382,09	323,49	392,42	332,24
INCAPACIDAD PERMANENTE										
Gran Invalidez	581,54	494,27	593,74	504,67	609,79	518,34	650,05	552,00	667,61	566,91
Total edad >= 65 años y Abs.	387,68	329,50	395,83	336,45	406,52	345,55	433,36	368,00	445,07	377,94
Parcial de A.T.>=65	387,68	329,50	395,83	336,45	406,52	345,55	433,36	368,00	445,07	377,94
VIUDEDAD										
Edad >= 65 años		329,50		336,45		345,55		368,00		377,94
Edad < 65 años										
Edad >= 60 y <= 64 años		287,58		293,62		301,56		323,49		332,24
Edad < 60 años		219,43		224,06		230,13		258,13		265,11
Edad < 60 años con cargas familiares				245,03		275,56		323,49		332,24
ORFANDAD										
Un beneficiario		97,45		99,53		102,23		106,47		109,35
Absoluta		316,88		323,58		332,36		364,60		374,46
FAVOR FAMILIARES										
Un beneficiario		97,45		99,53		102,23		106,47		109,35
Si no existe viuda ni huérfano pensionista:										
Un beneficiario >= 65 años		251,07		256,36		263,30		274,15		281,57
Un beneficiario < 65 años		219,43		224,06		230,13		258,13		265,11
SUBS. INVAL. PROVIS.										
Larga enfermedad	285,69	244,55	291,70	249,69	299,60	256,45	311,93	267,00	320,36	274,21
PENSIONES DEL SOVI:										
Vejez e Invalidez		235,60		240,56		247,08		260,09		267,12
Viudedad		235,60		240,56		247,08		260,09		267,12
PENSIÓN MÁXIMA		1.708,06		1.743,93		1.791,02		1.864,45		1.914,80

CLASE PRESTACIONES	2002		2003		2004		2005		2006	
	Con cony. a cargo	Sin cony. a cargo	Con cony. a cargo	Sin cony. a cargo	Con cony. a cargo	Sin cony. a cargo	Con cony. a cargo	Sin cony. a cargo	Con cony. a cargo	Sin cony. a cargo
JUBILACION										
Edad >= 65 años	462,43	392,68	475,38	403,68	492,02	417,81	531,21	444,74	569,07	469,73
Edad < 65 años	413,73	350,28	431,58	365,39	459,83	389,31	496,45	414,40	531,84	437,68
INCAPACIDAD PERMANENTE										
Gran Invalidez	693,65	589,02	713,07	605,52	738,03	626,72	796,82	667,11	853,61	704,60
Total edad >= 65 años y Abs.	462,43	392,68	475,38	403,68	492,02	417,81	531,21	444,74	569,07	469,73
Parcial de A.T.>=65	462,43	392,68	475,38	403,68	492,02	417,81	531,21	444,74	569,07	469,73
VIUDEDAD										
Edad >= 65 años		392,68		403,68		417,81		444,74		469,73
Edad < 65 años										
Edad >= 60 y <= 64 años		350,28		365,39		389,31		414,40		437,68
Edad < 60 años		279,51		291,57		310,66		330,68		349,27
Edad < 60 años con cargas familiares		350,28		365,39		389,31		414,40		437,68
ORFANDAD										
Un beneficiario		113,62		118,53		126,30		134,45		142,02
Absoluta		393,13		410,10		436,96		465,13		491,29
Por beneficiario minusválido<18 con minusvalía >65%...										201,18
FAVOR FAMILIARES										
Un beneficiario		113,62		118,53		126,30		134,45		142,02
Si no existe viuda ni huérfano pensionista:										
Un beneficiario >= 65 años		292,56		305,18		325,16		346,11		365,56
Un beneficiario < 65 años		275,45		287,34		306,15		325,88		344,20
PENSIONES DEL SOVI:										
Vejez e Invalidez		278,91		288,14		304,08		317,51		328,97
Viudedad		278,91	0,00	288,14	0,00	304,08	0,00	317,51	0,00	328,97
PENSIÓN MÁXIMA		1.989,48		2.045,19		2.116,78		2.188,76		2.245,67

SISTEMA DE LA SEGURIDAD SOCIAL

Cuadro II.2.4

EVOLUCION DE LAS PENSIONES MINIMAS Y MÁXIMAS

Euros/mes

CLASE PRESTACIONES	2007		2008	
	Con cony. a cargo	Sin cony. a cargo	Con cony. a cargo	Sin cony. a cargo
JUBILACION				
Edad >= 65 años	606,06	493,22	645,46	517,89
Edad < 65 años	566,41	459,57	603,23	482,55
INCAPACIDAD PERMANENTE				
Gran Invalidez	909,09	739,83	968,19	776,84
Total edad >= 65 años y Abs.	606,06	493,22	645,46	517,89
Parcial de A.T.>=65	606,06	493,22	645,46	517,89
VIUDEDAD				
Con cargas familiares		493,22		603,23
Edad >= 65 años o con discapacidad >= 65%		493,22		517,89
Edad < 65 años				
Edad >= 60 y <= 64 años		459,57		482,55
Edad < 60 años		366,74		385,08
ORFANDAD				
Un beneficiario		149,13		156,59
Absoluta		515,87		541,67
Por beneficiario minusválido<18 con minusvalía >65%...		312,43		328,06
FAVOR FAMILIARES				
Un beneficiario		149,13		156,59
Si no existe viuda ni huérfano pensionista:				
Un beneficiario >= 65 años		383,84		403,04
Un beneficiario < 65 años		361,41		379,49
PENSIONES DEL SOVI:				
Vejez e Invalidez		338,84		349,01
Viudedad		338,84		349,01
PENSIÓN MÁXIMA		2.290,59		2.336,41

SISTEMA DE LA SEGURIDAD SOCIAL

Cuadro II.3.1

INCREMENTO INTERANUAL DE LA PENSION MINIMA

CLASE PRESTACIONES	78/77.1 de Enero	78/77.1 de Mayo	79/78	80/79	81/80	82/81	83/82	84/83		85/84	
								Con cony. a cargo	Sin cony. a cargo	Con cony. a cargo	Sin cony. a cargo
JUBILACION											
Edad >= 65 años	16,13	30,32	14,03	15,05	15,09	11,01	16,00	11,01	8,00	10,86	8,02
Edad < 65 años	14,81	30,74	14,02	15,11	15,11	11,00	16,02	11,02	8,01	11,02	8,00
INCAPACIDAD PERMANENTE											
Gran Invalidez	16,13	32,04	14,01	15,00	13,66	11,00	16,00	11,02	8,01	10,86	8,02
Total edad >= 65 años y Absoluta	16,13	30,32	14,03	15,05	15,09	11,01	16,00	11,01	8,00	10,86	8,02
Parcial de A.T.>=65							16,02	11,02	8,01	11,02	8,00
VIUDEDAD											
Edad >= 65 años	15,71	31,57	14,01	15,00	15,11	11,01	16,17		8,01		8,01
Edad < 65 años	15,00	32,50	14,03	15,00	15,11	11,00	16,10		8,02		8,02
Edad >= 60 y <= 64 años											
Edad < 60 años											

CLASE PRESTACIONES	86/85		87/86		88/87		89/88		90/89		91/90	
	Con cony. a cargo	Sin cony. a cargo	Con cony. a cargo	Sin cony. a cargo	Con cony. a cargo	Sin cony. a cargo	Con cony. a cargo	Sin cony. a cargo	Con cony. a cargo	Sin cony. a cargo	Con cony. a cargo	Sin cony. a cargo
JUBILACION												
Edad >= 65 años	12,28	8,40	8,00	6,01	8,06	6,52	11,91	7,40	10,55	10,54	6,70	6,71
Edad < 65 años	12,23	8,18	8,00	6,00	8,02	6,53	11,89	7,41	10,55	10,54	6,71	6,71
INCAPACIDAD PERMANENTE												
Gran Invalidez	11,86	8,40	8,00	6,01	8,46	6,52	11,91	7,40	10,54	10,54	6,70	6,71
Total edad >= 65 años y Abs.	12,28	8,40	8,00	6,01	8,06	6,52	11,91	7,40	10,55	10,54	6,70	6,71
Parcial de A.T.>=65	12,23	8,18	8,00	6,00	8,02	6,53	11,89	7,41	26,35	26,68	6,70	6,71
VIUDEDAD												
Edad >= 65 años		8,56		6,01		12,49		21,63		12,01		10,85
Edad < 65 años		8,62		6,02		6,54		7,41				
Edad >= 60 y <= 64 años										17,91		18,76
Edad < 60 años										10,56		6,71

CLASE PRESTACIONES	92/91		93/92		94/93		95/94		96/95		97/96	
	Con cony. a cargo	Sin cony. a cargo	Con cony. a cargo	Sin cony. a cargo	Con cony. a cargo	Sin cony. a cargo	Con cony. a cargo	Sin cony. a cargo	Con cony. a cargo	Sin cony. a cargo	Con cony. a cargo	Sin cony. a cargo
JUBILACION												
Edad >= 65 años	5,70	5,70	5,10	5,10	4,41	4,40	4,40	4,41	3,51	3,51	2,60	2,60
Edad < 65 años	5,71	5,71	5,11	5,11	4,41	4,40	4,41	4,40	3,51	3,51	2,61	2,61
INCAPACIDAD PERMANENTE												
Gran Invalidez	5,70	5,70	5,10	5,10	4,40	4,41	4,40	4,41	3,51	3,51	2,60	2,60
Total edad >= 65 años y Abs.	5,70	5,70	5,10	5,10	4,41	4,40	4,40	4,41	3,51	3,51	2,60	2,60
Parcial de A.T.>=65	5,70	5,70	5,10	5,10	4,41	4,40	4,40	4,41	3,51	3,51	2,60	2,60
VIUDEDAD												
Edad >= 65 años		10,23		5,10		4,40		4,41		3,51		2,60
Edad < 65 años												
Edad >= 60 y <= 64 años		18,09		5,11		4,40		4,40		3,51		2,61
Edad < 60 años		6,93		5,10		4,41		4,40		3,52		2,61

SISTEMA DE LA SEGURIDAD SOCIAL

Cuadro II.3.2

INCREMENTO INTERANUAL DE LA PENSION MINIMA

CLASE PRESTACIONES	98/97		99/98		2000/1999		2001/2000	
	Con cony. a cargo	Sin cony. a cargo	Con cony. a cargo	Sin cony. a cargo	Con cony. a cargo	Sin cony. a cargo	Con cony. a cargo	Sin cony. a cargo
JUBILACION								
Edad >= 65 años	2,10	2,11	2,70	2,71	6,60	6,50	2,70	2,70
Edad < 65 años	2,11	2,10	2,71	2,70	7,37	7,27	2,70	2,70
INCAPACIDAD PERMANENTE								
Gran Invalidez	2,10	2,10	2,70	2,71	6,60	6,49	2,70	2,70
Total edad >= 65 años y Abs.	2,10	2,11	2,70	2,71	6,60	6,50	2,70	2,70
Parcial de A.T.>=65	2,10	2,11	2,70	2,71	6,60	6,50	2,70	2,70
VIUDEDAD								
Edad >= 65 años		2,11		2,71		6,50		2,70
Edad >= 60 y <= 64 años		2,10		2,70		7,27		2,70
Edad < 60 años		2,11		2,71		12,17		2,70
Edad < 60 años con cargas familiares		11,67		12,46		17,39		2,70

CLASE PRESTACIONES	2002/2001		2003/2002		2004/2003		2005/2004	
	Con cony. a cargo	Sin cony. a cargo	Con cony. a cargo	Sin cony. a cargo	Con cony. a cargo	Sin cony. a cargo	Con cony. a cargo	Sin cony. a cargo
JUBILACION								
Edad >= 65 años	3,90	3,90	2,80	2,80	3,50	3,50	7,97	6,45
Edad < 65 años	5,43	5,43	4,31	4,31	6,55	6,55	7,96	6,44
INCAPACIDAD PERMANENTE								
Gran Invalidez	3,90	3,90	2,80	2,80	3,50	3,50	7,97	6,44
Total edad >= 65 años y Abs.	3,90	3,90	2,80	2,80	3,50	3,50	7,97	6,45
Parcial de A.T.>=65	3,90	3,90	2,80	2,80	3,50	3,50	7,97	6,45
VIUDEDAD								
Edad >= 65 años		3,90		2,80		3,50		6,45
Edad >= 60 y <= 64 años		5,43		4,31		6,55		6,44
Edad < 60 años		5,43		4,31		6,55		6,44
Edad < 60 años con cargas familiares		5,43		4,31		6,55		6,44

CLASE PRESTACIONES	2006/2005		2007/2006	
	Con cony. a cargo	Sin cony. a cargo	Con cony. a cargo	Sin cony. a cargo
JUBILACION				
Edad >= 65 años	7,13	5,62	6,50	5,00
Edad < 65 años	7,13	5,62	6,50	5,00
INCAPACIDAD PERMANENTE				
Gran Invalidez	7,13	5,62	6,50	5,00
Total edad >= 65 años y Abs.	7,13	5,62	6,50	5,00
Parcial de A.T.>=65	7,13	5,62	6,50	5,00
VIUDEDAD				
Edad >= 65 años con cargas familiares o con discapacidad >= 65%		5,62		5,00
Edad >= 60 y <= 64 años		5,62		5,00
Edad < 60 años		5,62		5,00

SISTEMA DE LA SEGURIDAD SOCIAL

Cuadro II.4.1

RELACION DEL IMPORTE DE LA PENSION MINIMA CON EL SALARIO MINIMO INTERPROFESIONAL NETO

CLASE PRESTACIONES	1-5-77	1-1-78	1-5-78	1-1-79	1-1-80	1-1-81	1-1-82
JUBILACION							
Edad >= 65 años	74,78	69,60	78,11	76,05	76,95	77,99	75,67
Edad < 65 años	65,13	59,94	68,25	66,44	67,27	68,19	66,15
INCAPACIDAD PERMANENTE							
Gran Invalidez	112,18	104,41	118,71	115,56	116,88	116,98	113,49
Total edad >= 65 años	74,78	69,60	78,11	76,05	76,95	77,99	75,67
Absoluta	74,78	69,60	78,11	76,05	76,95	77,99	75,67
VIUDEDAD							
Edad >= 65 años	56,29	52,20	59,36	57,78	58,44	59,24	57,47
Edad < 65 años	48,25	44,47	51,24	49,88	50,45	51,14	49,61
Edad >= 60 y <= 64 años							
Edad < 60 años							

CLASE PRESTACIONES	1-1-83	1984		1985		1986	
		Con cony. a cargo	Sin cony. a cargo	Con cony. a cargo	Sin cony. a cargo	Con cony. a cargo	Sin cony. a cargo
JUBILACION							
Edad >= 65 años	77,95	80,11	77,93	83,00	78,68	86,29	78,98
Edad < 65 años	68,16	70,05	68,15	72,68	68,79	75,53	68,91
INCAPACIDAD PERMANENTE							
Gran Invalidez	116,92	120,16	116,90	124,50	118,02	128,96	118,47
Total edad >= 65 años	77,95	80,11	77,93	83,00	78,68	86,29	78,98
Absoluta	77,95	80,11	77,93	83,00	78,68	86,29	78,98
VIUDEDAD							
Edad >= 65 años	59,29		59,29		59,85		60,16
Edad < 65 años	51,16		51,16		51,65		51,95
Edad >= 60 y <= 64 años							
Edad < 60 años							

Salario mínimo interprofesional neto es igual a salario mínimo deducidas cotizaciones a la Seguridad Social a cargo del trabajador.

SISTEMA DE LA SEGURIDAD SOCIAL

Cuadro II.4.2

RELACION DEL IMPORTE DE LA PENSION MINIMA CON EL SALARIO MINIMO INTERPROFESIONAL NETO

CLASE PRESTACIONES	1987		1988		1989		1990		1991	
	Con cony. a cargo	Sin cony. a cargo	Con cony. a cargo	Sin cony. a cargo	Con cony. a cargo	Sin cony. a cargo	Con cony. a cargo	Sin cony. a cargo	Con cony. a cargo	Sin cony. a cargo
JUBILACION										
Edad >= 65 años	88,75	79,73	91,79	81,28	96,91	82,36	100,00	84,98	100,21	85,17
Edad < 65 años	77,69	69,56	80,32	70,92	84,79	71,87	87,49	74,16	87,68	74,32
INCAPACIDAD PERMANENTE										
Gran Invalidez	132,64	119,60	137,69	121,93	145,38	123,54	150,00	127,47	150,31	127,75
Total edad >= 65 años	88,75	79,73	91,79	81,28	96,91	82,36	100,00	84,98	100,21	85,17
Absoluta	88,75	79,73	91,79	81,28	96,91	82,36	100,00	84,98	100,21	85,17
VIUDEDAD										
Edad >= 65 años		60,74		65,39		75,04		78,45		81,67
Edad < 65 años		52,45		53,48		54,19				
Edad >= 60 y <= 64 años								59,65		66,53
Edad < 60 años								55,92		56,05

CLASE PRESTACIONES	1992		1993		1994		1995		1996	
	Con cony. a cargo	Sin cony. a cargo	Con cony. a cargo	Sin cony. a cargo	Con cony. a cargo	Sin cony. a cargo	Con cony. a cargo	Sin cony. a cargo	Con cony. a cargo	Sin cony. a cargo
JUBILACION										
Edad >= 65 años	100,22	85,17	101,39	86,17	102,84	87,40	103,50	87,97	103,46	87,94
Edad < 65 años	87,70	74,33	88,73	75,21	90,00	76,28	90,58	76,77	90,55	76,75
INCAPACIDAD PERMANENTE										
Gran Invalidez	150,33	127,76	152,09	129,26	154,26	131,11	155,25	131,95	155,20	131,91
Total edad >= 65 años	100,22	85,17	101,39	86,17	102,84	87,40	103,50	87,97	103,46	87,94
Absoluta	100,22	85,17	101,39	86,17	102,84	87,40	103,50	87,97	103,46	87,94
VIUDEDAD										
Edad >= 65 años		85,17		86,17		87,40		87,97		87,94
Edad < 65 años										
Edad >= 60 y <= 64 años		74,33		75,21		76,28		76,77		76,75
Edad < 60 años		56,71		57,37		58,19		58,56		58,55

Salario mínimo interprofesional neto es igual a salario mínimo deducidas cotizaciones a la Seguridad Social a cargo del trabajador.

SISTEMA DE LA SEGURIDAD SOCIAL

Cuadro II.4.3

RELACION DEL IMPORTE DE LA PENSION MINIMA CON EL SALARIO MINIMO INTERPROFESIONAL NETO

CLASE PRESTACIONES	1997		1998		1999		2000		2001	
	Con cony. a cargo	Sin cony. a cargo	Con cony. a cargo	Sin cony. a cargo	Con cony. a cargo	Sin cony. a cargo	Con cony. a cargo	Sin cony. a cargo	Con cony. a cargo	Sin cony. a cargo
JUBILACION										
Edad >= 65 años	103,43	87,91	103,41	87,90	104,32	88,68	108,93	92,50	109,64	93,11
Edad < 65 años	90,53	76,72	90,52	76,71	91,32	77,39	96,05	81,32	96,67	81,85
INCAPACIDAD PERMANENTE										
Gran Invalidez	155,15	131,87	155,12	131,85	156,49	133,02	163,40	138,76	164,47	139,66
Total edad >= 65 años	103,43	87,91	103,41	87,90	104,32	88,68	108,93	92,50	109,64	93,11
Absoluta	103,43	87,91	103,41	87,90	104,32	88,68	108,93	92,50	109,64	93,11
VIUDEDAD										
Edad >= 65 años		87,91		87,90		88,68		92,50		93,11
Edad < 65 años										
Edad >= 60 y <= 64 años		76,72		76,71		77,39		81,32		81,85
Edad < 60 años		58,54		58,54		59,06		64,89		65,31
Edad < 60 años con cargas familiares		58,54		64,02		70,72		81,32		81,85

CLASE PRESTACIONES	2002		2003		2004 Hasta 30 de Junio		2004 desde 1 de Julio (1)		2005	
	Con cony. a cargo	Sin cony. a cargo	Con cony. a cargo	Sin cony. a cargo	Con cony. a cargo	Sin cony. a cargo	Con cony. a cargo	Sin cony. a cargo	Con cony. a cargo	Sin cony. a cargo
JUBILACION										
Edad >= 65 años	111,67	94,82	112,50	95,53	114,09	96,88	107,05	90,90	110,57	92,57
Edad < 65 años	99,91	84,58	102,14	86,47	106,63	90,27	100,04	84,70	103,34	86,26
INCAPACIDAD PERMANENTE										
Gran Invalidez	167,50	142,23	168,75	143,30	171,13	145,32	160,57	136,35	165,86	138,86
Total edad >= 65 años	111,67	94,82	112,50	95,53	114,09	96,88	107,05	90,90	110,57	92,57
Absoluta	111,67	94,82	112,50	95,53	114,09	96,88	107,05	90,90	110,57	92,57
VIUDEDAD										
Edad >= 65 años		94,82		95,53		96,88		90,90		92,57
Edad < 65 años										
Edad >= 60 y <= 64 años		84,58		86,47		90,27		84,70		86,26
Edad < 60 años		67,49		69,00		72,04		67,59		68,83
Edad < 60 años con cargas familiares		84,58		86,47		90,27		84,70		86,26

CLASE PRESTACIONES	2006		2007	
	Con cony. a cargo	Sin cony. a cargo	Con cony. a cargo	Sin cony. a cargo
JUBILACION				
Edad >= 65 años	112,34	92,73	113,42	92,30
Edad < 65 años	104,99	86,40	106,00	86,00
INCAPACIDAD PERMANENTE				
Gran Invalidez	168,51	139,10	170,12	138,45
Total edad >= 65 años	112,34	92,73	113,42	92,30
Absoluta	112,34	92,73	113,42	92,30
VIUDEDAD				
Edad >= 65 años con cargas familiares o con discapacidad >= 65%		92,73		92,30
Edad < 65 años				
Edad >= 60 y <= 64 años		86,40		86,00
Edad < 60 años		68,95		68,63

Salario mínimo interprofesional neto es igual a salario mínimo deducidas cotizaciones a la Seguridad Social a cargo del trabajador.

(1) A partir del 1 de Julio el SMI ha pasado de 460,50 euros/mes a 490,80 euros/mes.

SISTEMA DE LA SEGURIDAD SOCIAL
EVOLUCION DE LA REVALORIZACION DE PENSIONES

Cuadro II.5.1

1986				1987			
TRAMOS DE CUANTIA MENSUAL		REVALORIZACION		TRAMOS DE CUANTIA MENSUAL		REVALORIZACION	
		ANTERIOR A LA LEY 26/85	LEY 26/85			ANTERIOR A LA LEY 26/85	LEY 26/85
Hasta	223,40 €	8,3 % (1)	8%	Hasta	241,25 €	6% (1)	6% (1)
De	223,41 € a 224,02 €	Diferencia hasta 241,94 € (2)	8%	De	241,26 € a 243,54 €	Diferencia hasta 255,72 € (2)	Diferencia hasta 255,72€ (2)
De	224,03 € a 480,81 €	8% (3)	8%	De	243,55 € a 504,85 €	5% (3)	5%
De	480,82 € a 1.129,60 €	24,04 € (4)	8% (5)	De	504,86 € a 1.129,60 €	18,03 € (4)	5% (5)
Más de	1.129,60 €	0	0	Más de	1.129,60 €	0	0

(1) Si el hecho causante es en 1985, la revalorización es del 8%.

(2) Supone un incremento de revalorización que oscila del 8,3% al 8%.

(3) La cuantía comprendida entre 467,46 y 480,81€ se revalorizan en la cuantía necesaria para alcanzar 504,86€. El porcentaje de revalorización oscila del 8% al 5%.

(4) La pensión revalorizada no podrá exceder de 1.129,60€. El porcentaje de incremento oscila del 5% al 0%.

(5) Porcentaje de revalorización entre del 8% al 0%.

(1) Si el hecho causante es en 1986, la revalorización es del 5%.

(2) El incremento de revalorización oscila del 6% al 5%.

(3) La cuantía comprendida entre 497,99 y 504,85€ se revalorizan en la cuantía necesaria para alcanzar 522,89€. El porcentaje de revalorización oscila del 5% al 3,57%.

(4) La pensión revalorizada no podrá exceder de 1.129,60€. El porcentaje de incremento oscila del 3,75% al 0%.

(5) Porcentaje de revalorización entre del 5% al 0%.

1988				1989			
TRAMOS DE CUANTIA MENSUAL		REVALORIZACION		TRAMOS DE CUANTIA MENSUAL		REVALORIZACION	
		ANTERIOR A LA LEY 26/85	LEY 26/85			ANTERIOR A LA LEY 26/85	LEY 26/85
Hasta	253,33 €	5% (1)	5% (1)	Hasta	264,69 €	6,3%	6,3%
De	253,34 € a 255,76 €	Diferencia hasta 266,00 € (2)	Diferencia hasta 266,00€	De	264,70 € a 265,96 €	Diferencia hasta 281,38 € (1)	Diferencia hasta 281,38€ (1)
De	255,77 € a 499,89 €	4%	4%	De	265,97 € a 502,76 €	5,8%	5,8%
De	499,90 € a 504,85 €	Diferencia hasta 519,88 € (3)	4%	De	502,77 € a 504,85 €	Diferencia hasta 531,97 € (2)	5,8%
De	504,86 € a 1.129,60 €	15,03 € (4)	4% (5)	De	504,86 € a 1.163,56 €	1,8% + 18,03 € (3)	5,8% (4)
Más de	1.129,60 €	0	0	Más de	1.163,56 €	0	0

(1) Si el hecho causante es en 1987, la revalorización es del 4%.

(2) El incremento de revalorización oscila del 5% al 4%.

(3) Porcentaje de revalorización entre el 4% y el 2,98%..

(4) La pensión revalorizada no podrá exceder de 1.129,60€. El porcentaje de revalorización oscila entre el 2,98% el 0%.

(5) Porcentaje de revalorización del 4% al 0%.

La revalorización de las pensiones causadas en 1988 es de 1,8% menos que la expuesta en el cuadro para cada tramo de pensión.

(1) El incremento de revalorización oscila del 6,3% al 5,8%.

(2) El incremento de revalorización oscila del 5,8% al 5,37%.

(3) El incremento de revalorización oscila del 5,37% al 0% al no poder exceder la cuantía de 1.163,56€.

(4) El incremento de revalorización oscila del 5,8% al 0%.

SISTEMA DE LA SEGURIDAD SOCIAL

EVOLUCION DE LA REVALORIZACION DE PENSIONES

Cuadro II.5.2

1990			1991			1992		
TRAMOS DE CUANTIA MENSUAL	REVALORIZACION		TRAMOS DE CUANTIA MENSUAL	REVALORIZACION		TRAMOS DE CUANTIA MENSUAL	REVALORIZACION	
Hasta 280,55 €	9%							
De 280,56 € a 283,14 €	Diferencia hasta alcanzar 305,80€ (1)		Hasta 1.328,43 €	6,7 % (1)		Hasta 1.404,15 €	5,7 (1)	
De 283,15 € a 522,88 €	8%							
De 522,89 € a 527,76 €	Diferencia hasta alcanzar 564,71€ (2)		Más de 1.328,43 €	0		Más de 1.404,15 €	0	
De 527,77 € a 1.245,01 €	7% (3)							
Más de 1.245,01 €	0							

(1) El incremento de revalorización oscila del 9% al 8%.

(2) El incremento de revalorización oscila del 8% al 7%.

(3) La pensión revalorizada no puede exceder de 1.245,01 €/mes. El incremento de revalorización para el tramo de pensión entre 1.163,56 y 1.245,01 € oscila de un 7% a un 0%.

(1) La pensión revalorizada no puede exceder de 1.328,43 €/mes.

El incremento de revalorización para el tramo de pensión entre 1.245,01 y 1.328,43 € oscila de un 6,7% a un 0%.

(1) La pensión revalorizada no puede exceder de 1.404,15 €/mes.

El incremento de revalorización para el tramo de pensión entre 1.328,43 y 1.404,15 € oscila de un 5,7% a un 0%.

1993			1994			1995		
TRAMOS DE CUANTIA MENSUAL	REVALORIZACION		TRAMOS DE CUANTIA MENSUAL	REVALORIZACION		TRAMOS DE CUANTIA MENSUAL	REVALORIZACION	
Hasta 1.475,76 €	5,1 (1)		Hasta 1.527,41 €	3,5 (1)		Hasta 1.594,62 €	3,5 % mas 0,9 % por desviación I.P.C. 1994(1)	
Más de 1.475,76 €	0		Más de 1.527,41 €	0		Más de 1.594,62 €	0	

(1) La pensión revalorizada no puede exceder de 1.475,76 €/mes.

El incremento de revalorización para el tramo de pensión entre 1.404,15 y 1.475,76 € oscila de un 5,1% a un 0%.

(1) La pensión revalorizada no puede exceder de 1.527,41 €/mes.

El incremento de revalorización para el tramo de pensión entre 1.475,76 y 1.527,41 € oscila de un 3,5 % a un 0%.

(1) La pensión revalorizada no puede exceder de 1.594,62 €/mes.

El incremento de revalorización para el tramo de pensión entre 1.527,41 y 1.594,62 € oscila de un 4,4 % a un 0%.

1996			1997			1998		
TRAMOS DE CUANTIA MENSUAL	REVALORIZACION		TRAMOS DE CUANTIA MENSUAL	REVALORIZACION		TRAMOS DE CUANTIA MENSUAL	REVALORIZACION	
Hasta 1.664,78 €	3,5 % mas 0,9 % por desviación I.P.C. 1995(1)		Hasta 1.708,06 €	2,6 % (1)		Hasta 1.743,93 €	2,1 % (1)	
Más de 1.664,78 €	0		Más de 1.708,06 €			Más de 1.743,93 €	0	

(1) La pensión revalorizada no puede exceder de 1.664,78 €/mes.

El incremento de revalorización para el tramo de pensión entre 1.594,62 y 1.664,78 € oscila de un 4,4 % a un 0%.

(1) La pensión revalorizada no puede exceder de 1.708,06 €/mes.

El incremento de revalorización para el tramo de pensión entre 1.664,78 y 1.708,06 € oscila de un 2,6 % a un 0%.

(1) La pensión revalorizada no puede exceder de 1.743,93 €/mes.

El incremento de revalorización para el tramo de pensión entre 1.708,06 y 1.743,93 € oscila de un 2,1 % a un 0%.

SISTEMA DE LA SEGURIDAD SOCIAL

Cuadro II.5.3

EVOLUCION DE LA REVALORIZACION DE PENSIONES

1999			2000			2001		
TRAMOS DE CUANTIA MENSUAL	REVALORIZACION		TRAMOS DE CUANTIA MENSUAL	REVALORIZACION		TRAMOS DE CUANTIA MENSUAL	REVALORIZACION	
Hasta	1.775,32 €	1,8 (1)	Hasta	1.826,84 €	2,0 % mas 0,9 % por desviación I.P.C. 1999(1)	Hasta	1.901,74 €	2,0 % mas 2,1 % por desviación I.P.C. 2000(1)
Más de	1.775,32 €	0	Más de	1.826,84 €	0	Más de	1.901,74 €	0

(1) La pensión revalorizada no puede exceder de 1.775,32 €/mes

El incremento de revalorización para el tramo de pensión entre 1.743,93 y 1.775,32 € oscila de un 1,8% a un 0%.

(1) La pensión revalorizada no puede exceder de 1.826,84 €/mes

El incremento de revalorización para el tramo de pensión entre 1.775,32 y 1.826,84 € oscila de un 2,9 % a un 0%.

(1) La pensión revalorizada no puede exceder de 1.901,74 €/mes

El incremento de revalorización para el tramo de pensión entre 1.826,84 y 1.901,74 € oscila de un 4,1 % a un 0%.

2002			2003			2004		
TRAMOS DE CUANTIA MENSUAL	REVALORIZACION		TRAMOS DE CUANTIA MENSUAL	REVALORIZACION		TRAMOS DE CUANTIA MENSUAL	REVALORIZACION	
Hasta	1.953,10 €	2,0 % mas 0,7 % por desviación I.P.C. 2001(1)	Hasta	2.029,27 €	2,0 % mas 1,9 % por desviación I.P.C. 2002(1)	Hasta	2.086,10 €	2,0 % mas 0,8 % por desviación I.P.C. 2003(1)
Más de	1.953,10 €	0	Más de	2.029,27 €		Más de	2.086,10 €	0

(1) La pensión revalorizada no puede exceder de 1.953,10 €/mes

El incremento de revalorización para el tramo de pensión entre 1.901,74 y 1.953,10 € oscila de un 2,7% a un 0%.

(1) La pensión revalorizada no puede exceder de 2.029,27 €/mes

El incremento de revalorización para el tramo de pensión entre 1.953,10 y 2.029,27 € oscila de un 3,9 % a un 0%.

(1) La pensión revalorizada no puede exceder de 2.086,10 €/mes

El incremento de revalorización para el tramo de pensión entre 2.029,27 y 2.086,10 € oscila de un 2,8 % a un 0%.

2005			2006			2007		
TRAMOS DE CUANTIA MENSUAL	REVALORIZACION		TRAMOS DE CUANTIA MENSUAL	REVALORIZACION		TRAMOS DE CUANTIA MENSUAL	REVALORIZACION	
Hasta	2.159,12 €	2,0 % mas 1,5 % por desviación I.P.C. 2004(1)	Hasta	2.232,54 €	2,0 % mas 1,4 % por desviación I.P.C. 2005(1)	Hasta	2.290,59 €	2,0 % mas 0,6 % por desviación I.P.C. 2006(1)
Más de	2.159,12 €	0	Más de	2.232,54 €		Más de	2.290,59 €	

(1) La pensión revalorizada no puede exceder de 2.159,12 €/mes

El incremento de revalorización para el tramo de pensión entre 2.086,10 y 2.159,12 € oscila de un 3,5% a un 0%.

(1) La pensión revalorizada no puede exceder de 2.232,54 €/mes

El incremento de revalorización para el tramo de pensión entre 2.159,12 y 2.232,54 € oscila de un 3,4 % a un 0%.

(1) La pensión revalorizada no puede exceder de 2.290,59 €/mes

El incremento de revalorización para el tramo de pensión entre 2.232,54 y 2.290,59 € oscila de un 2,6 % a un 0%.

2. EVOLUCION DEL NUMERO DE ALTAS INICIALES Y PENSION MEDIA DE LAS ALTAS

Este apartado recoge dos series de datos:

- Número anual de altas iniciales, por regímenes y clases de pensión, desde 1976 (cuadros II.9).
- Pensión media de las altas iniciales por regímenes y clases de pensión, desde 1980 (cuadros II.10).

SISTEMA DE LA SEGURIDAD SOCIAL

Cuadro II.6

EVOLUCION DE LOS IMPORTES DE PENSIONES POR REGIMENES

Millones de euros

AÑOS	CONTRIBUTIVAS								NO CONTRIBUTIVAS (***)	TOTAL
	REGIMEN GENERAL	R.E.T. AUTON.	R.E. AGRARIO	R.E.T. DEL MAR	R.E. MIN. CARBON	R.E. HOGAR (*)	ACC.DE TRABAJO	SUMA		
1980	2.766,48	348,32	1.504,45	105,90	113,06	221,39	199,55	5.259,15		5.259,15
1981	3.470,15	467,91	1.892,73	137,27	135,94	286,42	262,12	6.652,54		6.652,54
1982	4.215,58	543,99	2.176,01	164,39	172,30	344,18	303,48	7.919,93		7.919,93
1983	5.102,30	699,76	2.557,53	195,50	199,37	457,22	350,54	9.562,22		9.562,22
1984	6.106,58	805,90	2.923,81	233,53	237,20	522,96	407,32	11.237,30		11.237,30
1985	7.041,12	904,31	3.189,17	269,52	282,39	612,00	440,30	12.738,81		12.738,81
1986	8.075,90	1.036,40	3.518,22	302,43	321,22	726,95	490,26	14.471,38		14.471,38
1987(**)	9.425,53	1.164,67	3.775,23	331,03	354,51	327,53	530,57	15.909,07		15.909,07
1988	10.600,28	1.320,26	4.101,08	371,16	386,18	368,76	589,20	17.736,92		17.736,92
1989	11.914,93	1.596,89	4.560,96	418,20	424,22	440,90	650,82	20.006,91		20.006,91
1990	13.605,68	1.836,03	5.073,34	474,84	478,59	504,45	749,29	22.722,22		22.722,22
1991	15.334,07	2.063,77	5.502,22	538,01	537,39	563,56	843,60	25.382,63	37,81	25.420,44
1992	17.313,20	2.403,65	5.875,82	602,24	588,66	645,31	946,34	28.375,21	344,95	28.720,16
1993	19.683,25	2.627,82	6.189,56	658,40	627,61	697,91	1.059,73	31.544,28	603,85	32.148,13
1994	21.698,32	2.836,01	6.394,79	705,59	668,45	739,41	1.141,30	34.183,87	865,76	35.049,64
1995	23.998,74	3.067,18	6.640,75	757,12	718,82	787,83	1.234,38	37.204,82	967,49	38.172,31
1996	26.417,15	3.304,80	6.904,79	812,35	769,42	836,99	1.321,82	40.367,31	1.121,61	41.488,92
1997	28.203,17	3.443,93	6.995,13	845,95	803,55	860,55	1.386,36	42.538,64	1.228,76	43.767,40
1998	30.374,01	3.612,43	7.101,76	876,97	831,30	882,23	1.115,17	44.793,86	1.325,49	46.119,35
1999	31.673,79	3.816,97	7.179,78	912,33	855,01	898,00	1.518,89	46.854,78	1.391,88	48.246,66
2000	34.695,42	4.243,85	7.625,58	984,47	911,96	961,06	1.655,50	51.077,84	1.551,25	52.629,09
2001	36.497,20	4.500,96	7.709,43	1.021,35	932,92	976,40	1.736,36	53.374,62	1.618,15	54.992,77
2002	39.088,78	4.883,81	7.948,13	1.083,91	971,96	1.008,62	1.867,29	56.852,50	1.676,76	58.529,26
2003	41.673,25	5.222,04	8.092,63	1.134,13	1.012,32	1.027,54	1.989,48	60.151,39	1.735,83	61.887,22
2004	45.039,06	5.650,56	8.289,31	1.202,42	1.076,58	1.050,78	2.144,46	64.453,17	1.781,22	66.234,39
2005	48.517,41	6.118,44	8.569,53	1.265,46	1.115,54	1.092,11	2.271,65	68.950,14	1.848,76	70.798,90
2006	52.296,99	6.610,10	8.823,66	1.323,30	1.156,33	1.131,45	2.383,16	73.724,99	1.903,43	75.628,42
2007	57.342,63	7.176,53	9.219,29	1.406,47	1.214,81	1.190,90	2.552,89	80.103,52	1.971,92	82.075,44
2008	61.889,30	7.891,17	9.527,12	1.451,83	1.296,35	1.244,00	2.741,06	86.040,83	1.995,01	88.035,84

Fuente: Cuentas y Balances del Sistema de la Seguridad Social 1980 - 2006. Presupuestos 2007 y 2008.

(*) Hasta 1986 las cifras contienen además los importes de los Regímenes Especiales afectados por el R.D. 2621/86 de 24 de Diciembre, que se integran en el Régimen General o en el Especial de Autónomos.

(**) Según R.D. 2621/86 de 24 de Diciembre, se integran en el Régimen General los R.especiales de: Artistas, Representantes de Comercio, Ferroviarios, Futbolistas y Toreros. En el R.E. de Autónomos se integra el R.E. de Escritores de Libros.

(***) Las diferencias hasta el importe total de esta prestación aparecen en el Capítulo 4 "Transferencias a CC.AA.".

SISTEMA DE LA SEGURIDAD SOCIAL

Cuadro II.7

EVOLUCION DE LOS IMPORTES DE PENSIONES POR CLASES

Millones de euros

AÑOS	CONTRIBUTIVAS						NO CONTRIBUTIVAS (*)			TOTAL
	INCAPACIDAD	JUBILACION	VIUDEDAD	ORFANDAD	F.FAMILIAR	SUMA	INVALIDEZ	JUBILACION	SUMA	
1977	586,09	1.319,05	400,80	53,29	7,83	2.367,05				2.367,05
1978	845,43	1.907,67	599,64	76,96	13,66	3.443,36				3.443,36
1979	1.152,87	2.451,59	781,09	98,44	17,40	4.501,39				4.501,39
1980	1.380,57	2.838,24	905,66	115,57	19,11	5.259,15				5.259,15
1981	1.794,99	3.564,39	1.121,86	145,94	25,36	6.652,54				6.652,54
1982	2.341,56	4.087,28	1.291,56	169,80	29,73	7.919,93				7.919,93
1983	2.879,21	4.908,90	1.544,43	194,93	34,75	9.562,22				9.562,22
1984	3.459,65	5.743,46	1.775,31	219,78	39,10	11.237,30				11.237,30
1985	3.832,78	6.605,18	2.016,67	240,89	43,28	12.738,81				12.738,81
1986	4.258,05	7.601,85	2.295,78	267,65	48,05	14.471,38				14.471,38
1987	4.627,40	8.402,85	2.543,27	284,33	51,21	15.909,07				15.909,07
1988	5.053,77	9.419,03	2.900,63	306,96	56,53	17.736,92				17.736,92
1989	5.549,43	10.624,58	3.438,20	332,25	62,44	20.006,91				20.006,91
1990	6.234,09	12.029,20	4.021,89	366,59	70,45	22.722,22				22.722,22
1991	6.849,26	13.453,52	4.606,11	395,79	77,95	25.382,63	5,25	32,56	37,81	25.420,44
1992	7.587,97	15.002,21	5.272,38	428,09	84,57	28.375,21	133,31	211,64	344,95	28.720,16
1993	8.289,87	16.791,06	5.903,39	465,34	94,62	31.544,28	272,67	331,18	603,85	32.148,13
1994	8.837,87	18.376,13	6.381,74	473,12	115,01	34.183,87	417,76	448,00	865,76	35.049,64
1995	9.496,99	20.196,83	6.893,33	496,36	121,30	37.204,82	485,08	482,41	967,49	38.172,31
1996	10.184,94	22.075,10	7.457,45	520,00	129,82	40.367,31	578,02	543,59	1.121,61	41.488,92
1997	10.648,05	23.401,77	7.818,42	532,99	137,40	42.538,64	647,91	580,85	1.228,76	43.767,40
1998 (1)	5.591,59	30.254,14	8.219,97	583,61	144,55	44.793,86	711,04	614,45	1.325,49	46.119,35
1999	5.762,71	31.665,65	8.629,57	649,34	147,51	46.854,78	754,60	637,28	1.391,88	48.246,66
2000	6.180,27	34.483,96	9.510,52	745,55	157,54	51.077,84	844,72	706,53	1.551,25	52.629,09
2001	6.412,75	36.060,82	9.969,37	770,31	161,37	53.374,62	736,48	881,67	1.618,15	54.992,77
2002	6.783,34	38.231,78	10.819,95	848,37	169,06	56.852,50	769,05	907,71	1.676,76	58.529,26
2003	7.195,98	40.186,71	11.697,36	894,00	177,34	60.151,39	790,58	945,25	1.735,83	61.887,22
2004	7.759,67	42.527,82	13.028,67	945,91	191,10	64.453,17	812,78	968,44	1.781,22	66.234,39
2005	8.334,69	45.474,45	13.939,20	1.002,01	199,79	68.950,14	842,39	1.006,37	1.848,76	70.798,90
2006	8.932,00	48.851,69	14.687,48	1.046,42	207,40	73.724,99	870,23	1.033,20	1.903,43	75.628,42
2007	9.467,34	53.666,93	15.640,94	1.114,07	214,24	80.103,52	909,78	1.062,14	1.971,92	82.075,44
2008	10.669,55	56.973,53	16.972,09	1.194,48	231,18	86.040,83	920,43	1.074,58	1.995,01	88.035,84

Fuente: Cuentas y Balances del Sistema de la Seguridad Social 1977-2006. Presupuestos 2007 y 2008.

(*) Las diferencias hasta el importe total de esta prestación aparecen en el Capítulo 4 "Transferencias a CC.AA."

(1) Se ha procedido a la aplicación del artículo 7 del R.D. 1647/1997 de 31 de octubre, por el que las pensiones de incapacidad permanente cuando los beneficiarios cumplen la edad de 65 años, pasan a denominarse pensiones de jubilación.

SISTEMA DE LA SEGURIDAD SOCIAL

Cuadro II.8.1

IMPORTE DE LAS PENSIONES PAGADAS EN EL EJERCICIO 1980

MILLONES DE EUROS

REGIMENES	INCAPACIDAD PERMANENTE	JUBILACION	VIUEDAD	ORFANDAD	FAVOR FAMILIARES	TOTAL
REGIMEN GENERAL	693,73	1.483,42	513,82	66,51	9,00	2.766,48
REGIMEN TRAB.AUTONOMOS	75,90	212,39	54,41	5,03	0,60	348,32
REGIMEN AGRARIO	405,70	877,20	202,85	17,70	1,00	1.504,45
REGIMEN DEL MAR	24,93	51,90	25,62	3,03	0,42	105,90
REGIMEN MINERIA CARBON	30,53	65,80	14,12	2,04	0,58	113,06
OTROS REGIM.ESPECIALES	30,76	147,54	39,05	3,49	0,56	221,39
ACCI. TRABAJO Y ENFERM. PROF.	119,03	--	55,80	17,78	6,95	199,55
TOTAL	1.380,57	2.838,24	905,66	115,57	19,11	5.259,15 (*)

(*) Debe añadirse 47,17 millones de euros en concepto de asignación mensual para minusválidos, considerados en los 5.304,09 millones de euros que aparecen en la cuenta de gestión.

Fuente: Cuentas y Balances del Sistema de la Seguridad Social.

Cuadro II.8.2

IMPORTE DE LAS PENSIONES PAGADAS EN EL EJERCICIO 1981

MILLONES DE EUROS

REGIMENES	INCAPACIDAD PERMANENTE	JUBILACION	VIUEDAD	ORFANDAD	FAVOR FAMILIARES	TOTAL
REGIMEN GENERAL	896,79	1.857,05	620,81	83,42	12,09	3.470,15
REGIMEN TRAB.AUTONOMOS	101,39	290,22	69,18	6,35	0,76	467,91
REGIMEN AGRARIO	528,91	1.078,16	262,02	21,66	1,98	1.892,73
REGIMEN DEL MAR	31,52	68,87	32,57	3,74	0,56	137,27
REGIMEN MINERIA CARBON	33,44	82,29	17,07	2,43	0,72	135,94
OTROS REGIM.ESPECIALES	50,04	187,80	44,26	3,55	0,76	286,42
ACCI. TRABAJO Y ENFERM. PROF.	152,90	--	75,94	24,79	8,49	262,12
TOTAL	1.794,99	3.564,39	1.121,86	145,94	25,36	6.652,54

Fuente: Cuentas y Balances del Sistema de la Seguridad Social.

Cuadro II.8.3

IMPORTE DE LAS PENSIONES PAGADAS EN EL EJERCICIO 1982

MILLONES DE EUROS

REGIMENES	INCAPACIDAD PERMANENTE	JUBILACION	VIUEDAD	ORFANDAD	FAVOR FAMILIARES	TOTAL
REGIMEN GENERAL	1.201,05	2.183,61	719,42	97,23	14,27	4.215,58
REGIMEN TRAB.AUTONOMOS	127,05	327,66	80,94	7,44	0,89	543,99
REGIMEN AGRARIO	674,72	1.175,09	296,52	26,76	2,91	2.176,01
REGIMEN DEL MAR	40,13	81,52	37,64	4,40	0,70	164,39
REGIMEN MINERIA CARBON	44,96	104,23	19,54	2,71	0,86	172,30
OTROS REGIM.ESPECIALES	74,50	215,17	49,25	4,09	1,18	344,18
ACCI. TRABAJO Y ENFERM. PROF.	179,16	--	88,25	27,17	8,91	303,48
TOTAL	2.341,56	4.087,28	1.291,56	169,80	29,73	7.919,93

Fuente: Cuentas y Balances del Sistema de la Seguridad Social.

SISTEMA DE LA SEGURIDAD SOCIAL

Cuadro II.8.4

IMPORTE DE LAS PENSIONES PAGADAS EN EL EJERCICIO 1983

MILLONES DE EUROS

REGIMENES	INCAPACIDAD PERMANENTE	JUBILACION	VIUDEDAD	ORFANDAD	FAVOR FAMILIARES	TOTAL
REGIMEN GENERAL	1.495,85	2.613,42	863,03	112,80	17,21	5.102,30
REGIMEN TRAB.AUTONOMOS	162,29	426,13	101,31	8,97	1,06	699,76
REGIMEN AGRARIO	814,40	1.355,00	352,98	31,29	3,86	2.557,53
REGIMEN DEL MAR	49,25	95,40	44,91	5,08	0,86	195,50
REGIMEN MINERIA CARBON	51,01	120,94	23,43	3,03	0,96	199,37
OTROS REGIM.ESPECIALES	94,88	298,02	58,54	4,35	1,42	457,22
ACCI. TRABAJO Y ENFERM. PROF.	211,54	--	100,22	29,40	9,38	350,54
TOTAL	2.879,21	4.908,90	1.544,43	194,93	34,75	9.562,22

Fuente: Cuentas y Balances del Sistema de la Seguridad Social.

Cuadro II.8.5

IMPORTE DE LAS PENSIONES PAGADAS EN EL EJERCICIO 1984

MILLONES DE EUROS

REGIMENES	INCAPACIDAD PERMANENTE	JUBILACION	VIUDEDAD	ORFANDAD	FAVOR FAMILIARES	TOTAL
REGIMEN GENERAL	1.834,25	3.132,59	991,91	127,82	20,01	6.106,58
REGIMEN TRAB.AUTONOMOS	193,52	482,32	118,71	10,16	1,18	805,90
REGIMEN AGRARIO	941,49	1.532,67	408,70	36,03	4,92	2.923,81
REGIMEN DEL MAR	61,34	115,20	50,55	5,52	0,93	233,53
REGIMEN MINERIA CARBON	59,14	147,05	26,58	3,30	1,13	237,20
OTROS REGIM.ESPECIALES	117,37	333,62	65,20	5,21	1,56	522,96
ACCI. TRABAJO Y ENFERM. PROF.	252,56	--	113,66	31,75	9,36	407,32
TOTAL	3.459,65	5.743,46	1.775,31	219,78	39,10	11.237,30

Fuente: Cuentas y Balances del Sistema de la Seguridad Social.

Cuadro II.8.6

IMPORTE DE LAS PENSIONES PAGADAS EN EL EJERCICIO 1985

MILLONES DE EUROS

REGIMENES	INCAPACIDAD PERMANENTE	JUBILACION	VIUDEDAD	ORFANDAD	FAVOR FAMILIARES	TOTAL
REGIMEN GENERAL	2.047,47	3.699,34	1.131,65	140,19	22,47	7.041,12
REGIMEN TRAB.AUTONOMOS	214,91	538,48	138,29	11,34	1,30	904,31
REGIMEN AGRARIO	1.033,60	1.644,25	466,10	39,22	6,00	3.189,17
REGIMEN DEL MAR	65,44	140,62	56,27	6,09	1,10	269,52
REGIMEN MINERIA CARBON	63,68	183,89	29,95	3,62	1,24	282,39
OTROS REGIM.ESPECIALES	136,74	398,59	68,21	6,80	1,65	612,00
ACCID. TRABAJO Y ENFERM. PROF.	270,93	--	126,19	33,64	9,53	440,30
TOTAL	3.832,78	6.605,18	2.016,67	240,89	43,28	12.738,81

Fuente: Cuentas y Balances del Sistema de la Seguridad Social.

SISTEMA DE LA SEGURIDAD SOCIAL

Cuadro II.8.7

IMPORTE DE LAS PENSIONES PAGADAS EN EL EJERCICIO 1986

MILLONES DE EUROS

REGIMENES	INCAPACIDAD PERMANENTE	JUBILACION	VIUDEDAD	ORFANDAD	FAVOR FAMILIARES	TOTAL
REGIMEN GENERAL	2.272,87	4.326,25	1.295,16	156,68	24,94	8.075,90
REGIMEN TRAB.AUTONOMOS	243,90	618,06	160,07	12,88	1,48	1.036,40
REGIMEN AGRARIO	1.139,52	1.804,11	523,22	44,28	7,08	3.518,22
REGIMEN DEL MAR	72,38	159,85	62,13	6,80	1,27	302,43
REGIMEN MINERIA CARBON	68,03	214,29	33,53	3,95	1,41	321,22
OTROS REGIM.ESPECIALES	158,23	479,30	80,04	7,39	1,99	726,95
ACCI. TRABAJO Y ENFERM. PROF.	303,10	--	141,62	35,66	9,87	490,26
TOTAL	4.258,05	7.601,85	2.295,78	267,65	48,05	14.471,38

Fuente: Cuentas y Balances del Sistema de la Seguridad Social.

Cuadro II.8.8

IMPORTE DE LAS PENSIONES PAGADAS EN EL EJERCICIO 1987

MILLONES DE EUROS

REGIMENES	INCAPACIDAD PERMANENTE	JUBILACION	VIUDEDAD	ORFANDAD	FAVOR FAMILIARES	TOTAL
REGIMEN GENERAL	2.488,51	5.208,08	1.526,43	174,17	28,33	9.425,53
REGIMEN TRAB.AUTONOMOS	273,02	694,63	181,32	14,12	1,57	1.164,67
REGIMEN AGRARIO	1.228,38	1.920,05	572,18	46,66	7,95	3.775,23
REGIMEN DEL MAR	78,67	175,88	67,86	7,19	1,42	331,03
REGIMEN MINERIA CARBON	74,04	236,08	38,72	4,18	1,48	354,51
REGIMEN EMPL.DE HOGAR	156,08	168,12	2,12	0,82	0,38	327,53
ACCI. TRABAJO Y ENFERM. PROF.	328,69	--	154,63	37,18	10,06	530,57
TOTAL	4.627,40	8.402,85	2.543,27	284,33	51,21	15.909,07

Fuente: Cuentas y Balances del Sistema de la Seguridad Social.

Cuadro II.8.9

IMPORTE DE LAS PENSIONES PAGADAS EN EL EJERCICIO 1988

MILLONES DE EUROS

REGIMENES	INCAPACIDAD PERMANENTE	JUBILACION	VIUDEDAD	ORFANDAD	FAVOR FAMILIARES	TOTAL
REGIMEN GENERAL	2.714,31	5.917,95	1.747,72	188,73	31,57	10.600,28
REGIMEN TRAB.AUTONOMOS	306,41	785,38	210,88	15,72	1,87	1.320,26
REGIMEN AGRARIO	1.327,34	2.066,03	648,35	50,34	9,02	4.101,08
REGIMEN DEL MAR	85,36	200,39	76,15	7,73	1,53	371,16
REGIMEN MINERIA CARBON	77,75	259,20	43,21	4,40	1,62	386,18
REGIMEN EMPL.DE HOGAR	174,31	190,08	2,95	0,98	0,45	368,76
ACCI. TRABAJO Y ENFERM. PROF.	368,29	--	171,38	39,07	10,46	589,20
TOTAL	5.053,77	9.419,03	2.900,63	306,96	56,53	17.736,92

Fuente: Cuentas y Balances del Sistema de la Seguridad Social.

SISTEMA DE LA SEGURIDAD SOCIAL

Cuadro II.8.10

IMPORTE DE LAS PENSIONES PAGADAS EN EL EJERCICIO 1989

MILLONES DE EUROS

REGIMENES	INCAPACIDAD PERMANENTE	JUBILACION	VIUEDAD	ORFANDAD	FAVOR FAMILIARES	TOTAL
REGIMEN GENERAL	2.952,76	6.679,17	2.044,19	203,82	34,99	11.914,93
REGIMEN TRAB.AUTONOMOS	361,91	936,06	278,06	18,66	2,21	1.596,89
REGIMEN AGRARIO	1.448,60	2.269,19	778,17	54,55	10,45	4.560,96
REGIMEN DEL MAR	91,89	228,07	88,43	8,15	1,66	418,20
REGIMEN MINERIA CARBON	82,81	284,57	50,37	4,75	1,72	424,22
REGIMEN EMPL.DE HOGAR	207,22	227,53	4,35	1,24	0,56	440,90
ACCI. TRABAJO Y ENFERM. PROF.	404,25	--	194,63	41,09	10,85	650,82
TOTAL	5.549,44	10.624,58	3.438,20	332,25	62,44	20.006,91

Fuente: Cuentas y Balances del Sistema de la Seguridad Social.

Cuadro II.8.11

IMPORTE DE LAS PENSIONES PAGADAS EN EL EJERCICIO 1990

MILLONES DE EUROS

REGIMENES	INCAPACIDAD PERMANENTE	JUBILACION	VIUEDAD	ORFANDAD	FAVOR FAMILIARES	TOTAL
REGIMEN GENERAL	3.316,92	7.623,71	2.399,89	225,42	39,73	13.605,68
REGIMEN TRAB.AUTONOMOS	412,21	1.067,33	332,99	21,02	2,48	1.836,03
REGIMEN AGRARIO	1.604,59	2.495,76	900,57	60,14	12,28	5.073,34
REGIMEN DEL MAR	101,69	260,53	101,77	8,89	1,95	474,84
REGIMEN MINERIA CARBON	91,68	321,49	58,21	5,30	1,89	478,59
REGIMEN EMPL.DE HOGAR	236,27	260,36	5,75	1,42	0,66	504,45
ACCI. TRABAJO Y ENFERM. PROF.	470,72	--	222,72	44,39	11,46	749,29
TOTAL	6.234,09	12.029,20	4.021,89	366,59	70,45	22.722,22

Fuente: Cuentas y Balances del Sistema de la Seguridad Social.

Cuadro II.8.12

IMPORTE DE LAS PENSIONES PAGADAS EN EL EJERCICIO 1991

MILLONES DE EUROS

REGIMENES	INCAPACIDAD PERMANENTE	JUBILACION	VIUEDAD	ORFANDAD	FAVOR FAMILIARES	TOTAL
REGIMEN GENERAL	3.641,03	8.646,92	2.757,56	244,53	44,02	15.334,07
REGIMEN TRAB.AUTONOMOS	459,80	1.188,20	389,67	23,30	2,80	2.063,77
REGIMEN AGRARIO	1.737,31	2.665,58	1.020,21	64,61	14,51	5.502,22
REGIMEN DEL MAR	109,95	301,49	115,02	9,49	2,06	538,01
REGIMEN MINERIA CARBON	99,95	363,55	66,21	5,72	1,97	537,39
REGIMEN EMPL.DE HOGAR	266,22	287,77	7,24	1,58	0,75	563,56
ACCID. TRABAJO Y ENFERM. PROF.	535,01	--	250,19	46,57	11,83	843,60
SUMA CONTRIBUTIVAS	6.849,26	13.453,52	4.606,11	395,79	77,95	25.382,63
NO CONTRIBUTIVAS (*)	5,25	32,56	--	--	--	37,81
TOTAL	6.854,51	13.486,08	4.606,11	395,79	77,95	25.420,44

Fuente: Cuentas y Balances del Sistemas de la Seguridad Social.

(*) Las diferencias hasta el importe total de esta prestación aparecen en el Capítulo 4 "Transferencias a CC.AA.".

SISTEMA DE LA SEGURIDAD SOCIAL

Cuadro II.8.13

IMPORTE DE LAS PENSIONES PAGADAS EN EL EJERCICIO 1.992

MILLONES DE EUROS

REGIMENES	INCAPACIDAD PERMANENTE	JUBILACION	VIUDEDAD	ORFANDAD	FAVOR FAMILIARES	TOTAL
REGIMEN GENERAL	4.060,20	9.783,17	3.157,36	264,55	47,92	17.313,20
REGIMEN TRAB.AUTONOMOS	537,50	1.351,86	483,04	27,74	3,51	2.403,65
REGIMEN AGRARIO	1.851,32	2.800,72	1.139,03	68,88	15,86	5.875,82
REGIMEN DEL MAR	118,35	341,67	129,91	10,07	2,24	602,24
REGIMEN MINERIA CARBON	107,29	398,89	74,22	6,11	2,15	588,66
REGIMEN EMPLEADOS DE HOGAR	307,15	325,90	9,44	1,95	0,87	645,31
ACCID. TRABAJO Y ENFERM. PROF.	606,16	--	279,37	48,79	12,01	946,34
SUMA CONTRIBUTIVAS	7.587,97	15.002,21	5.272,38	428,09	84,57	28.375,21
NO CONTRIBUTIVAS (*)	133,31	211,64	--	--	--	344,95
TOTAL	7.721,28	15.213,85	5.272,38	428,09	84,57	28.720,16

Fuente: Cuentas y Balances del Sistema de la Seguridad Social.

(*) Las diferencias hasta el importe total de esta prestación aparecen en el Capítulo 4 "Transferencias a CC.AA.".

Cuadro II.8.14

IMPORTE DE LAS PENSIONES PAGADAS EN EL EJERCICIO 1.993

MILLONES DE EUROS

REGIMENES	INCAPACIDAD PERMANENTE	JUBILACION	VIUDEDAD	ORFANDAD	FAVOR FAMILIARES	TOTAL
REGIMEN GENERAL	4.483,08	11.240,51	3.610,74	293,05	55,88	19.683,25
REGIMEN TRAB.AUTONOMOS	591,37	1.467,32	534,96	30,27	3,91	2.627,82
REGIMEN AGRARIO	1.950,92	2.926,37	1.222,74	72,54	16,98	6.189,56
REGIMEN DEL MAR	124,96	380,58	139,99	10,42	2,45	658,40
REGIMEN MINERIA CARBON	113,69	424,51	80,81	6,36	2,25	627,61
REGIMEN EMPLEADOS DE HOGAR	332,13	351,78	10,92	2,12	0,96	697,91
ACCID. TRABAJO Y ENFERM. PROF.	693,72	--	303,22	50,59	12,19	1.059,73
SUMA CONTRIBUTIVAS	8.289,87	16.791,06	5.903,39	465,34	94,62	31.544,28
NO CONTRIBUTIVAS (*)	272,67	331,18	--	--	--	603,85
TOTAL	8.562,55	17.122,23	5.903,39	465,34	94,62	32.148,13

Fuente: Cuentas y Balances del Sistema de la Seguridad Social.

(*) Las diferencias hasta el importe total de esta prestación aparecen en el Capítulo 4 "Transferencias a CC.AA.".

Cuadro II.8.15

IMPORTE DE PENSIONES PAGADAS EN EL EJERCICIO 1.994

MILLONES DE EUROS

REGIMENES	INCAPACIDAD PERMANENTE	JUBILACION	VIUDEDAD	ORFANDAD	FAVOR FAMILIARES	TOTAL
REGIMEN GENERAL	4.823,18	12.552,16	3.952,38	296,26	74,35	21.698,32
REGIMEN TRAB.AUTONOMOS	642,75	1.577,86	578,76	32,29	4,35	2.836,01
REGIMEN AGRARIO	2.012,12	3.005,95	1.283,41	75,17	18,14	6.394,79
REGIMEN DEL MAR	131,12	413,44	147,82	10,63	2,58	705,59
REGIMEN MINERIA CARBON	119,29	453,57	86,55	6,68	2,37	668,45
REGIMEN EMPLEADOS DE HOGAR	350,76	373,15	12,24	2,25	1,01	739,41
ACCID. TRABAJO Y ENFERM. PROF.	758,65	--	320,59	49,85	12,21	1.141,30
SUMA CONTRIBUTIVAS	8.837,87	18.376,13	6.381,74	473,12	115,01	34.183,87
NO CONTRIBUTIVAS (*)	417,76	448,00	--	--	--	865,76
TOTAL	9.255,63	18.824,13	6.381,74	473,12	115,01	35.049,64

Fuente: Cuentas y Balances del Sistema de la Seguridad Social.

(*) Las diferencias hasta el importe total de esta prestación aparecen en el Capítulo 4 "Transferencias a CC.AA.".

SISTEMA DE LA SEGURIDAD SOCIAL

Cuadro II.8.16

IMPORTE DE PENSIONES PAGADAS EN EL EJERCICIO 1.995

MILLONES DE EUROS

REGIMENES	INCAPACIDAD PERMANENTE	JUBILACION	VIUDEDAD	ORFANDAD	FAVOR FAMILIARES	TOTAL
REGIMEN GENERAL	5.244,08	14.065,14	4.299,81	311,94	77,76	23.998,74
REGIMEN TRAB.AUTONOMOS	703,36	1.693,44	630,47	34,89	5,00	3.067,18
REGIMEN AGRARIO	2.085,47	3.099,43	1.356,63	79,42	19,80	6.640,75
REGIMEN DEL MAR	136,49	449,74	157,01	11,20	2,69	757,12
REGIMEN MINERIA CARBON	124,51	490,79	93,85	7,15	2,52	718,82
REGIMEN EMPLEADOS DE HOGAR	372,12	398,29	13,87	2,44	1,11	787,83
ACCID. TRABAJO Y ENFERM. PROF.	830,95	--	341,68	49,33	12,42	1.234,38
SUMA CONTRIBUTIVAS	9.496,99	20.196,83	6.893,33	496,36	121,30	37.204,82
NO CONTRIBUTIVAS (*)	485,08	482,41	--	--	--	967,49
TOTAL	9.982,07	20.679,25	6.893,33	496,36	121,30	38.172,31

Fuente: Cuentas y Balances del Sistema de la Seguridad Social.

(*) Las diferencias hasta el importe total de esta prestación aparecen en el Capítulo 4 "Transferencias a CC.AA.".

Cuadro II.8.17

IMPORTE DE PENSIONES PAGADAS EN EL EJERCICIO 1.996

MILLONES DE EUROS

REGIMENES	INCAPACIDAD PERMANENTE	JUBILACION	VIUDEDAD	ORFANDAD	FAVOR FAMILIARES	TOTAL
REGIMEN GENERAL	5.716,63	15.602,60	4.686,95	327,77	83,20	26.417,15
REGIMEN TRAB.AUTONOMOS	755,45	1.819,31	687,08	37,29	5,67	3.304,80
REGIMEN AGRARIO	2.153,28	3.213,17	1.432,91	83,98	21,45	6.904,79
REGIMEN DEL MAR	142,61	485,77	169,23	11,74	2,99	812,35
REGIMEN MINERIA CARBON	129,53	528,44	101,35	7,48	2,62	769,42
REGIMEN EMPLEADOS DE HOGAR	391,29	425,81	15,96	2,67	1,25	836,99
ACCID. TRABAJO Y ENFERM. PROF.	896,15	--	363,98	49,07	12,63	1.321,82
SUMA CONTRIBUTIVAS	10.184,94	22.075,10	7.457,45	520,00	129,82	40.367,31
NO CONTRIBUTIVAS (*)	578,02	543,59	--	--	--	1.121,61
TOTAL	10.762,96	22.618,69	7.457,45	520,00	129,82	41.488,92

Fuente: Cuentas y Balances del Sistema de la Seguridad Social.

(*) Las diferencias hasta el importe total de esta prestación aparecen en el Capítulo 4 "Transferencias a CC.AA.".

Cuadro II.8.18

IMPORTE DE PENSIONES PAGADAS EN EL EJERCICIO 1.997

MILLONES DE EUROS

REGIMENES	INCAPACIDAD PERMANENTE	JUBILACION	VIUDEDAD	ORFANDAD	FAVOR FAMILIARES	TOTAL
REGIMEN GENERAL	6.067,68	16.754,28	4.956,81	335,84	88,57	28.203,17
REGIMEN TRAB.AUTONOMOS	792,19	1.892,63	713,83	39,23	6,05	3.443,93
REGIMEN AGRARIO	2.164,76	3.249,71	1.470,23	87,46	22,98	6.995,13
REGIMEN DEL MAR	145,02	511,03	174,89	11,89	3,13	845,95
REGIMEN MINERIA CARBON	132,29	554,36	106,40	7,66	2,85	803,55
REGIMEN EMPLEADOS DE HOGAR	399,85	439,77	16,70	2,90	1,33	860,55
ACCID. TRABAJO Y ENFERM. PROF.	946,28	--	379,57	48,01	12,51	1.386,36
SUMA CONTRIBUTIVAS	10.648,05	23.401,77	7.818,42	532,99	137,40	42.538,64
NO CONTRIBUTIVAS (*)	647,91	580,85	--	--	--	1.228,76
TOTAL	11.295,96	23.982,62	7.818,42	532,99	137,40	43.767,40

Fuente: Cuentas y Balances del Sistema de la Seguridad Social.

(*) Las diferencias hasta el importe total de esta prestación aparecen en el Capítulo 4 "Transferencias a CC.AA.".

SISTEMA DE LA SEGURIDAD SOCIAL

Cuadro II.8.19

IMPORTE DE PENSIONES PAGADAS EN EL EJERCICIO 1.998

MILLONES DE EUROS

REGIMENES	INCAPACIDAD PERMANENTE	JUBILACION	VIUDEDAD	ORFANDAD	FAVOR FAMILIARES	TOTAL
REGIMEN GENERAL	3.745,46	20.902,97	5.260,29	371,39	93,90	30.374,01
REGIMEN TRAB.AUTONOMOS	359,63	2.456,00	745,81	44,49	6,48	3.612,43
REGIMEN AGRARIO	583,23	4.892,86	1.508,50	92,92	24,24	7.101,76
REGIMEN DEL MAR	75,89	603,77	181,24	12,78	3,28	876,97
REGIMEN MINERIA CARBON	67,57	640,21	112,40	8,17	2,94	831,30
REGIMEN EMPLEADOS DE HOGAR	101,56	758,33	17,84	3,13	1,38	882,23
ACCID. TRABAJO Y ENFERM. PROF.	658,24	--	393,88	50,74	12,31	1.115,17
SUMA CONTRIBUTIVAS	5.591,59	30.254,14	8.219,97	583,61	144,55	44.793,86
NO CONTRIBUTIVAS (*)	711,04	614,45	--	--	--	1.325,49
TOTAL	6.302,63	30.868,59	8.219,97	583,61	144,55	46.119,35

Fuente: Cuentas y Balances del Sistema de la Seguridad Social.

(*) Las diferencias hasta el importe total de esta prestación aparecen en el Capítulo 4 "Transferencias a CC.AA.".

Cuadro II.8.20

IMPORTE DE PENSIONES PAGADAS EN EL EJERCICIO 1.999

MILLONES DE EUROS

REGIMENES	INCAPACIDAD PERMANENTE	JUBILACION	VIUDEDAD	ORFANDAD	FAVOR FAMILIARES	TOTAL
REGIMEN GENERAL	3.895,09	21.699,57	5.567,08	416,88	95,17	31.673,79
REGIMEN TRAB.AUTONOMOS	382,56	2.589,86	786,50	51,28	6,76	3.816,97
REGIMEN AGRARIO	562,33	4.950,67	1.542,06	99,29	25,42	7.179,78
REGIMEN DEL MAR	76,30	628,95	189,56	14,14	3,38	912,33
REGIMEN MINERIA CARBON	68,91	655,51	118,50	9,00	3,11	855,01
REGIMEN EMPLEADOS DE HOGAR	95,28	778,82	18,97	3,42	1,51	898,00
ACCID. TRABAJO Y ENFERM. PROF.	682,24	362,28	406,89	55,33	12,15	1.518,89
SUMA CONTRIBUTIVAS	5.762,71	31.665,65	8.629,57	649,34	147,51	46.854,78
NO CONTRIBUTIVAS (*)	754,60	637,28	--	--	--	1.391,88
TOTAL	6.517,32	32.302,93	8.629,57	649,34	147,51	48.246,66

Fuente: Cuentas y Balances del Sistema de la Seguridad Social.

(*) Las diferencias hasta el importe total de esta prestación aparecen en el Capítulo 4 "Transferencias a CC.AA.".

Cuadro II.8.21

IMPORTE DE PENSIONES PAGADAS EN EL EJERCICIO 2000

MILLONES DE EUROS

REGIMENES	INCAPACIDAD PERMANENTE	JUBILACION	VIUDEDAD	ORFANDAD	FAVOR FAMILIARES	TOTAL
REGIMEN GENERAL	4.203,21	23.741,93	6.169,34	480,49	100,45	34.695,42
REGIMEN TRAB.AUTONOMOS	423,97	2.876,10	876,11	60,28	7,39	4.243,85
REGIMEN AGRARIO	563,89	5.254,71	1.666,02	112,58	28,38	7.625,58
REGIMEN DEL MAR	79,27	678,94	206,36	16,16	3,74	984,47
REGIMEN MINERIA CARBON	73,47	694,49	130,52	10,16	3,32	911,96
REGIMEN EMPLEADOS DE HOGAR	94,49	839,72	21,19	3,99	1,67	961,06
ACCID. TRABAJO Y ENFERM. PROF.	741,96	398,08	440,97	61,91	12,58	1.655,50
SUMA CONTRIBUTIVAS	6.180,27	34.483,96	9.510,52	745,55	157,54	51.077,84
NO CONTRIBUTIVAS (*)	844,72	706,53	--	--	--	1.551,25
TOTAL	7.025,00	35.190,49	9.510,52	745,55	157,54	52.629,09

Fuente: Cuentas y Balances del Sistema de la Seguridad Social.

(*) Las diferencias hasta el importe total de esta prestación aparecen en el Capítulo 4 "Transferencias a CC.AA.".

SISTEMA DE LA SEGURIDAD SOCIAL

Cuadro II.8.22

IMPORTE DE PENSIONES PAGADAS EN EL EJERCICIO 2001

MILLONES DE EUROS

REGIMENES	INCAPACIDAD PERMANENTE	JUBILACION	VIUDEDAD	ORFANDAD	FAVOR FAMILIARES	TOTAL
REGIMEN GENERAL	4.389,81	24.995,89	6.512,52	496,43	102,55	36.497,20
REGIMEN TRAB.AUTONOMOS	451,28	3.054,22	924,68	63,02	7,76	4.500,96
REGIMEN AGRARIO	545,30	5.316,83	1.700,77	117,11	29,42	7.709,43
REGIMEN DEL MAR	80,08	705,20	215,58	16,59	3,90	1.021,35
REGIMEN MINERIA CARBON	74,54	707,55	136,75	10,63	3,45	932,92
REGIMEN EMPLEADOS DE HOGAR	89,32	858,43	22,67	4,31	1,67	976,40
ACCID. TRABAJO Y ENFERM. PROF.	782,42	422,70	456,40	62,22	12,62	1.736,36
SUMA CONTRIBUTIVAS	6.412,75	36.060,82	9.969,37	770,31	161,37	53.374,62
NO CONTRIBUTIVAS (*)	736,48	881,67				1.618,15
TOTAL	7.149,23	36.942,49	9.969,37	770,31	161,37	54.992,77

Fuente: Cuentas y Balances del Sistema de la Seguridad Social.

(*) Las diferencias hasta el importe total de esta prestación aparecen en el Capítulo 4 "Transferencias a CC.AA.".

Cuadro II.8.23

IMPORTE DE PENSIONES PAGADAS EN EL EJERCICIO 2002

MILLONES DE EUROS

REGIMENES	INCAPACIDAD PERMANENTE	JUBILACION	VIUDEDAD	ORFANDAD	FAVOR FAMILIARES	TOTAL
REGIMEN GENERAL	4.673,17	26.622,40	7.135,64	550,31	107,26	39.088,78
REGIMEN TRAB.AUTONOMOS	488,27	3.309,08	1.007,75	70,47	8,24	4.883,81
REGIMEN AGRARIO	539,28	5.471,84	1.779,27	126,51	31,23	7.948,13
REGIMEN DEL MAR	82,69	747,84	231,40	17,88	4,10	1.083,91
REGIMEN MINERIA CARBON	76,31	731,65	148,88	11,53	3,59	971,96
REGIMEN EMPLEADOS DE HOGAR	85,82	891,21	24,95	4,87	1,77	1.008,62
ACCID. TRABAJO Y ENFERM. PROF.	837,80	457,76	492,06	66,80	12,87	1.867,29
SUMA CONTRIBUTIVAS	6.783,34	38.231,78	10.819,95	848,37	169,06	56.852,50
NO CONTRIBUTIVAS (*)	769,05	907,71				1.676,76
TOTAL	7.552,39	39.139,49	10.819,95	848,37	169,06	58.529,26

Fuente: Cuentas y Balances del Sistema de la Seguridad Social.

(*) Las diferencias hasta el importe total de esta prestación aparecen en el Capítulo 4 "Transferencias a CC.AA.".

Cuadro II.8.24

IMPORTE DE PENSIONES PAGADAS EN EL EJERCICIO 2003

MILLONES DE EUROS

REGIMENES	INCAPACIDAD PERMANENTE	JUBILACION	VIUDEDAD	ORFANDAD	FAVOR FAMILIARES	TOTAL
REGIMEN GENERAL	4.985,36	28.194,84	7.799,77	581,37	111,91	41.673,25
REGIMEN TRAB.AUTONOMOS	528,92	3.522,81	1.086,44	75,09	8,78	5.222,04
REGIMEN AGRARIO	541,40	5.538,15	1.846,01	133,82	33,25	8.092,63
REGIMEN DEL MAR	85,26	778,11	247,48	18,88	4,40	1.134,13
REGIMEN MINERIA CARBON	78,03	756,12	162,38	12,00	3,79	1.012,32
REGIMEN EMPLEADOS DE HOGAR	83,24	909,65	27,45	5,26	1,94	1.027,54
ACCID. TRABAJO Y ENFERM. PROF.	893,77	487,03	527,83	67,58	13,27	1.989,48
SUMA CONTRIBUTIVAS	7.195,98	40.186,71	11.697,36	894,00	177,34	60.151,39
NO CONTRIBUTIVAS (*)	790,58	945,25				1.735,83
TOTAL	7.986,56	41.131,96	11.697,36	894,00	177,34	61.887,22

Fuente: Cuentas y Balances del Sistema de la Seguridad Social.

(*) Las diferencias hasta el importe total de esta prestación aparecen en el Capítulo 4 "Transferencias a CC.AA.".

SISTEMA DE LA SEGURIDAD SOCIAL**IMPORTE DE PENSIONES PAGADAS EN EL EJERCICIO 2004**

Cuadro II.8.25

MILLONES DE EUROS

REGIMENES	INCAPACIDAD PERMANENTE	JUBILACION	VIUEDAD	ORFANDAD	FAVOR FAMILIARES	TOTAL
REGIMEN GENERAL	5.399,07	30.096,13	8.809,04	614,41	120,41	45.039,06
REGIMEN TRAB.AUTONOMOS	587,55	3.766,56	1.205,90	80,93	9,62	5.650,56
REGIMEN AGRARIO	557,56	5.606,92	1.943,91	144,90	36,02	8.289,31
REGIMEN DEL MAR	89,51	816,52	271,86	19,72	4,81	1.202,42
REGIMEN MINERIA CARBON	81,86	794,29	183,68	12,66	4,09	1.076,58
REGIMEN EMPLEADOS DE HOGAR	82,71	929,05	30,94	5,90	2,18	1.050,78
ACCID. TRABAJO Y ENFERM. PROF.	961,41	518,35	583,34	67,39	13,97	2.144,46
SUMA CONTRIBUTIVAS	7.759,67	42.527,82	13.028,67	945,91	191,10	64.453,17
NO CONTRIBUTIVAS (*)	812,78	968,44				1.781,22
TOTAL	8.572,45	43.496,26	13.028,67	945,91	191,10	66.234,39

Fuente: Cuentas y Balances del Sistema de la Seguridad Social.

(*) Las diferencias hasta el importe total de esta prestación aparecen en el Capítulo 4 "Transferencias a CC.AA."

Cuadro II.8.26

IMPORTE DE PENSIONES PAGADAS EN EL EJERCICIO 2005

MILLONES DE EUROS

REGIMENES	INCAPACIDAD PERMANENTE	JUBILACION	VIUEDAD	ORFANDAD	FAVOR FAMILIARES	TOTAL
REGIMEN GENERAL	5.828,50	32.434,52	9.481,38	647,86	125,15	48.517,41
REGIMEN TRAB.AUTONOMOS	647,45	4.077,11	1.296,88	86,85	10,15	6.118,44
REGIMEN AGRARIO	577,66	5.765,44	2.028,33	159,20	38,90	8.569,53
REGIMEN DEL MAR	92,46	858,04	288,93	20,94	5,09	1.265,46
REGIMEN MINERIA CARBON	81,87	819,84	196,34	13,27	4,22	1.115,54
REGIMEN EMPLEADOS DE HOGAR	85,00	965,20	32,78	6,75	2,38	1.092,11
ACCID. TRABAJO Y ENFERM. PROF.	1.021,75	554,30	614,56	67,14	13,90	2.271,65
SUMA CONTRIBUTIVAS	8.334,69	45.474,45	13.939,20	1.002,01	199,79	68.950,14
NO CONTRIBUTIVAS (*)	842,39	1.006,37				1.848,76
TOTAL	9.177,08	46.480,82	13.939,20	1.002,01	199,79	70.798,90

Fuente: Cuentas y Balances del Sistema de la Seguridad Social.

(*) Las diferencias hasta el importe total de esta prestación aparecen en el Capítulo 4 "Transferencias a CC.AA."

Cuadro II.8.27

IMPORTE DE PENSIONES PAGADAS EN EL EJERCICIO 2006

MILLONES DE EUROS

REGIMENES	INCAPACIDAD PERMANENTE	JUBILACION	VIUEDAD	ORFANDAD	FAVOR FAMILIARES	TOTAL
REGIMEN GENERAL	6.299,43	35.142,74	10.050,86	674,94	129,02	52.296,99
REGIMEN TRAB.AUTONOMOS	707,74	4.431,24	1.368,15	92,02	10,95	6.610,10
REGIMEN AGRARIO	590,01	5.935,10	2.087,06	170,21	41,28	8.823,66
REGIMEN DEL MAR	94,89	899,27	302,25	21,65	5,24	1.323,30
REGIMEN MINERIA CARBON	82,77	849,56	206,23	13,39	4,38	1.156,33
REGIMEN EMPLEADOS DE HOGAR	85,38	1.001,83	34,39	7,33	2,52	1.131,45
ACCID. TRABAJO Y ENFERM. PROF.	1.071,78	591,95	638,54	66,88	14,01	2.383,16
SUMA CONTRIBUTIVAS	8.932,00	48.851,69	14.687,48	1.046,42	207,40	73.724,99
NO CONTRIBUTIVAS (*)	870,23	1.033,20				1.903,43
TOTAL	9.802,23	49.884,89	14.687,48	1.046,42	207,40	75.628,42

Fuente: Cuentas y Balances del Sistema de la Seguridad Social.

(*) Las diferencias hasta el importe total de esta prestación aparecen en el Capítulo 4 "Transferencias a CC.AA."

SISTEMA DE LA SEGURIDAD SOCIAL

Cuadro II.8.28

IMPORTE DE PENSIONES PARA EL AÑO 2007

MILLONES DE EUROS

REGIMENES	INCAPACIDAD PERMANENTE	JUBILACION	VIUDEDAD	ORFANDAD	FAVOR FAMILIARES	TOTAL
REGIMEN GENERAL	6.699,81	39.122,38	10.669,02	720,21	131,21	57.342,63
REGIMEN TRAB.AUTONOMOS	749,11	4.833,55	1.484,36	97,73	11,78	7.176,53
REGIMEN AGRARIO	604,73	6.168,38	2.219,99	182,33	43,86	9.219,29
REGIMEN DEL MAR	97,49	942,91	336,52	23,47	6,08	1.406,47
REGIMEN MINERIA CARBON	85,64	893,27	217,58	13,78	4,54	1.214,81
REGIMEN EMPLEADOS DE HOGAR	86,11	1.056,83	37,56	7,89	2,51	1.190,90
ACCID. TRABAJO Y ENFERM. PROF.	1.144,45	649,61	675,91	68,66	14,26	2.552,89
SUMA CONTRIBUTIVAS	9.467,34	53.666,93	15.640,94	1.114,07	214,24	80.103,52
NO CONTRIBUTIVAS (*)	909,78	1.062,14				1.971,92
TOTAL	10.377,12	54.729,07	15.640,94	1.114,07	214,24	82.075,44

Fuente: Presupuesto para 2007.

(*) Las diferencias hasta el importe total de esta prestación aparecen en el Capítulo 4 "Transferencias a CC.AA.".

Cuadro II.8.29

IMPORTE DE PENSIONES PARA EL AÑO 2008

MILLONES DE EUROS

REGIMENES	INCAPACIDAD PERMANENTE	JUBILACION	VIUDEDAD	ORFANDAD	FAVOR FAMILIARES	TOTAL
REGIMEN GENERAL	7.623,83	41.588,01	11.757,40	777,04	143,02	61.889,30
REGIMEN TRAB.AUTONOMOS	880,12	5.283,74	1.609,65	105,13	12,53	7.891,17
REGIMEN AGRARIO	651,86	6.354,05	2.278,52	195,64	47,05	9.527,12
REGIMEN DEL MAR	99,98	980,71	342,38	22,78	5,98	1.451,83
REGIMEN MINERIA CARBON	83,88	961,36	231,71	14,47	4,93	1.296,35
REGIMEN EMPLEADOS DE HOGAR	92,00	1.102,06	38,36	8,65	2,93	1.244,00
ACCID. TRABAJO Y ENFERM. PROF.	1.237,88	703,60	714,07	70,77	14,74	2.741,06
SUMA CONTRIBUTIVAS	10.669,55	56.973,53	16.972,09	1.194,48	231,18	86.040,83
NO CONTRIBUTIVAS (*)	920,43	1.074,58				1.995,01
TOTAL	11.589,98	58.048,11	16.972,09	1.194,48	231,18	88.035,84

Fuente: Presupuesto para 2008.

(*) Las diferencias hasta el importe total de esta prestación aparecen en el Capítulo 4 "Transferencias a CC.AA.".

SISTEMA DE LA SEGURIDAD SOCIAL

Cuadro II.9.1

EVOLUCION DEL NUMERO ANUAL DE ALTAS INICIALES POR REGIMENES

TOTAL PENSIONES

AÑOS	GENERAL	AUTONOMOS	AGRARIO CTA. AJENA	AGRARIO CTA. PROPIA	MINERIA DEL CARBON	ESP. DEL MAR	EMPLEADOS DE HOGAR	A.T. Y E.P.	S.O.V.I.	TOTAL
1976	211.856	35.507	52.100	75.970	11.608	--	6.478	--	--	393.519
1977	226.872	47.680	51.341	78.202	9.780	--	7.422	--	--	421.297
1978	217.020	46.261	53.226	79.342	6.408	--	9.276	--	--	411.533
1979	228.223	48.584	63.812	79.459	5.474	--	8.534	--	--	434.086
1980	187.270	49.757	46.261	48.397	3.916	--	9.230	32.581	--	377.412
1981	227.136	60.888	54.947	70.998	5.037	--	14.608	20.346	--	453.960
1982	242.859	46.661	56.976	66.696	5.996	--	15.734	11.294	--	446.216
1983	247.979	66.302	53.475	61.481	5.646	--	16.313	10.902	--	462.098
1984	265.359	44.292	46.151	55.368	6.174	--	15.474	10.236	--	443.054
1985 (1)	234.929	45.096	43.180	60.335	5.785	--	14.899	8.379	--	412.603
1986	239.674	46.274	43.255	60.216	5.250	9.630	12.376	8.436	--	425.111
1987	238.709	48.492	39.675	56.022	4.035	8.227	11.749	8.151	--	415.060
1988	253.022	49.662	42.124	59.977	4.878	10.261	12.494	9.255	--	441.673
1989	249.288	47.818	39.637	54.788	4.279	8.547	12.081	9.538	--	425.976
1990	255.454	49.424	39.227	57.711	5.141	9.191	12.383	10.907	--	439.438
1991 (2)	249.823	53.397	37.668	55.116	4.815	9.515	13.047	10.644	22.581	456.606
1992	267.729	53.339	35.891	51.274	4.161	9.462	12.117	11.106	21.582	466.661
1993 (3)	271.548	57.318	34.460	47.953	3.950	9.008	11.562	11.243	22.137	469.179
1994	284.874	58.211	35.089	45.006	4.535	8.201	11.098	9.557	21.499	478.070
1995	292.996	56.127	35.040	43.924	3.787	7.854	10.940	8.998	22.114	481.780
1996	291.523	56.348	36.414	41.964	4.018	8.011	10.087	8.914	21.531	478.810
1997	292.013	59.193	38.386	41.480	3.734	6.999	9.678	9.662	22.743	483.888
1998	270.604	57.778	37.037	38.887	3.281	6.821	8.248	9.501	23.299	455.456
1999	255.674	62.026	36.333	38.245	3.257	7.000	7.515	10.158	23.298	443.506
2000	262.146	62.831	35.454	36.120	3.193	6.933	7.259	10.475	22.849	447.260
2001	250.365	62.562	33.753	33.286	2.610	6.687	6.816	10.202	21.743	428.024
2002	248.957	61.749	33.691	30.690	2.579	6.520	6.218	10.597	20.011	421.012
2003	264.591	63.292	34.268	28.993	2.921	6.342	6.214	10.340	18.653	435.614
2004	267.698	62.181	30.989	25.985	2.709	5.864	5.571	10.066	15.174	426.237
2005	295.768	70.878	35.159	29.682	2.750	6.477	6.527	10.093	54.028	511.362
2006	309.986	71.140	31.300	27.387	2.774	6.293	6.268	9.982	25.389	490.519
2007 (4)	170.912	39.130	17.193	14.799	1.450	3.381	3.286	5.391	10.744	266.286

Incremento Interanual %

AÑOS	GENERAL	AUTONOMOS	AGRARIO CTA. AJENA	AGRARIO CTA. PROPIA	MINERIA DEL CARBON	ESP. DEL MAR	EMPLEADOS DE HOGAR	A.T. Y E.P.	S.O.V.I.	TOTAL
91/90	-2,20	8,04	-3,97	-4,50	-6,34	3,53	5,36	-2,41	--	3,91
92/91	7,17	-0,11	-4,72	-6,97	-13,58	-0,56	-7,13	4,34	-4,42	2,20
93/92	1,43	7,46	-3,99	-6,48	-5,07	-4,80	-4,58	1,23	2,57	0,54
94/93	4,91	1,56	1,83	-6,15	14,81	-8,96	-4,01	-15,00	-2,88	1,90
95/94	2,85	-3,58	-0,14	-2,40	-16,49	-4,23	-1,42	-5,85	2,86	0,78
96/95	-0,50	0,39	3,92	-4,46	6,10	2,00	-7,80	-0,93	-2,64	-0,62
97/96	0,17	5,05	5,42	-1,15	-7,07	-12,63	-4,05	8,39	5,63	1,06
98/97	-7,33	-2,39	-3,51	-6,25	-12,13	-2,54	-14,78	-1,67	2,44	-5,88
99/98	-5,52	7,35	-1,90	-1,65	-0,73	2,62	-8,89	6,92	0,00	-2,62
00/99	2,53	1,30	-2,42	-5,56	-1,96	-0,96	-3,41	3,12	-1,93	0,85
01/00	-4,49	-0,43	-4,80	-7,85	-18,26	-3,55	-6,10	-2,61	-4,84	-4,30
02/01	-0,56	-1,30	-0,18	-7,80	-1,19	-2,50	-8,77	3,87	-7,97	-1,64
03/02	6,28	2,50	1,71	-5,53	13,26	-2,73	-0,06	-2,43	-6,79	3,47
04/03	1,17	-1,76	-9,57	-10,37	-7,26	-7,54	-10,35	-2,65	-18,65	-2,15
05/04	10,49	13,99	13,46	14,23	1,51	10,45	17,16	0,27	256,06	19,97
06/05	4,81	0,37	-10,98	-7,73	0,87	-2,84	-3,97	-1,10	-53,01	-4,08

(1) Hasta 1984 se incluían altas por traslado entre provincias.

(2) Hasta 1991 el SOVI estaba incluido en sus respectivos regímenes.

(3) No incluye MUNPAL.

(4) Hasta Junio

SISTEMA DE LA SEGURIDAD SOCIAL

Cuadro II.9.2

EVOLUCION DEL NUMERO ANUAL DE ALTAS INICIALES POR REGIMENES

INCAPACIDAD PERMANENTE

AÑOS	GENERAL	AUTONOMOS	AGRARIO CTA. AJENA	AGRARIO CTA. PROPIA	MINERIA DEL CARBON	ESP. DEL MAR	EMPLEADOS DE HOGAR	A.T. Y E.P.	S.O.V.I.	TOTAL
1976	53.856	7.608	18.733	20.437	3.318	--	2.497	--	--	106.449
1977	62.233	10.682	20.805	25.222	3.173	--	3.262	--	--	125.377
1978	53.239	12.562	20.604	23.768	2.383	--	4.732	--	--	117.288
1979	60.432	16.545	17.400	17.042	1.620	--	4.425	--	--	117.464
1980	46.488	11.984	13.229	12.290	1.016	--	4.832	18.134	--	107.973
1981	55.582	13.064	18.437	18.534	1.090	--	7.802	11.197	--	125.706
1982	76.942	13.892	26.370	21.016	1.613	--	9.562	5.915	--	155.310
1983	88.870	14.170	25.364	20.039	1.587	--	9.657	6.435	--	166.122
1984	78.630	12.193	19.484	16.702	1.446	--	8.801	6.079	--	143.335
1985 (1)	50.458	8.963	13.711	14.055	801	--	7.400	4.289	--	99.677
1986	44.539	9.377	13.329	13.726	924	2.153	4.955	4.349	--	93.352
1987	40.669	8.965	10.755	12.116	726	1.865	4.786	4.226	--	84.108
1988	40.745	9.270	9.967	12.976	844	1.963	4.826	4.951	--	85.542
1989	36.760	8.191	8.944	11.540	736	1.594	4.513	5.203	--	77.481
1990	39.498	9.597	9.439	13.256	1.029	1.500	5.228	6.688	--	86.235
1991 (2)	38.804	10.971	9.533	13.115	909	1.413	5.481	6.539	262	87.027
1992	45.396	12.164	9.421	11.962	901	1.394	5.072	7.148	186	93.644
1993 (3)	44.696	12.642	8.167	9.659	756	1.309	4.245	7.538	147	89.159
1994	44.583	14.996	8.971	7.913	641	1.287	3.910	6.191	202	88.694
1995	47.010	12.889	8.804	6.959	571	1.204	3.445	5.691	135	86.708
1996	53.701	12.209	9.295	6.295	535	1.172	3.155	5.492	108	91.962
1997	60.721	13.732	10.115	5.962	428	913	3.068	5.862	111	100.912
1998	51.687	11.865	8.577	5.202	257	855	2.245	5.634	84	86.406
1999	49.168	11.770	7.556	4.919	261	828	1.865	6.088	55	82.510
2000	46.777	11.359	6.542	4.405	198	813	1.627	6.472	64	78.257
2001	49.420	11.550	6.506	4.119	176	839	1.477	6.772	70	80.929
2002	49.434	11.434	6.349	3.603	167	768	1.417	6.634	47	79.853
2003	53.574	12.192	7.076	3.497	149	774	1.478	7.073	12	85.825
2004	52.257	12.467	6.548	3.336	125	704	1.387	6.868	10	83.702
2005	54.282	13.022	6.492	3.217	116	647	1.354	6.944	51	86.125
2006	65.498	14.769	6.962	3.223	122	768	1.535	6.973	23	99.873
2007 (4)	36.101	8.007	3.650	1.674	52	411	827	3.629	5	54.356

Incremento Interanual %

AÑOS	GENERAL	AUTONOMOS	AGRARIO CTA. AJENA	AGRARIO CTA. PROPIA	MINERIA DEL CARBON	ESP. DEL MAR	EMPLEADOS DE HOGAR	A.T. Y E.P.	S.O.V.I.	TOTAL
91/90	-1,76	14,32	1,00	-1,06	-11,66	-5,80	4,84	-2,23	--	0,92
92/91	16,99	10,87	-1,17	-8,79	-0,88	-1,34	-7,46	9,31	-29,01	7,60
93/92	-1,54	3,93	-13,31	-19,25	-16,09	-6,10	-16,31	5,46	-20,97	-4,79
94/93	-0,25	18,62	9,84	-18,08	-15,21	-1,68	-7,89	-17,87	37,41	-0,52
95/94	5,44	-14,05	-1,86	-12,06	-10,92	-6,45	-11,89	-8,08	-33,17	-2,24
96/95	14,23	-5,28	5,58	-9,54	-6,30	-2,66	-8,42	-3,50	-20,00	6,06
97/96	13,07	12,47	8,82	-5,29	-20,00	-22,10	-2,76	6,74	2,78	9,73
98/97	-14,88	-13,60	-15,21	-12,75	-39,95	-6,35	-26,83	-3,89	-24,32	-14,37
99/98	-4,87	-0,80	-11,90	-5,44	1,56	-3,16	-16,93	8,06	-34,52	-4,51
00/99	-4,86	-3,49	-13,42	-10,45	-24,14	-1,81	-12,76	6,31	16,36	-5,15
01/00	5,65	1,68	-0,55	-6,49	-11,11	3,20	-9,22	4,64	9,38	3,41
02/01	0,03	-1,00	-2,41	-12,53	-5,11	-8,46	-4,06	-2,04	-32,86	-1,33
03/02	8,37	6,63	11,45	-2,94	-10,78	0,78	4,30	6,62	-74,47	7,48
04/03	-2,46	2,26	-7,46	-4,60	-16,11	-9,04	-6,16	-2,90	-16,67	-2,47
05/04	3,88	4,45	-0,86	-3,57	-7,20	-8,10	-2,38	1,11	410,00	2,89
06/05	20,66	13,42	7,24	0,19	5,17	18,70	13,37	0,42	-54,90	15,96

(1) Hasta 1984 se incluían altas por traslado entre provincias.

(2) Hasta 1991 el SOVI estaba incluido en sus respectivos regímenes.

(3) No incluye MUNPAL.

(4) Hasta Junio

SISTEMA DE LA SEGURIDAD SOCIAL

Cuadro II.9.3

EVOLUCION DEL NUMERO ANUAL DE ALTAS INICIALES POR REGIMENES

JUBILACION

AÑOS	GENERAL	AUTONOMOS	AGRARIO CTA. AJENA	AGRARIO CTA. PROPIA	MINERIA DEL CARBON	ESP. DEL MAR	EMPLEADOS DE HOGAR	A.T. Y E.P.	S.O.V.J.	TOTAL
1976	90.925	19.616	21.148	33.504	4.698	--	3.955	--	--	173.846
1977	103.064	27.803	18.682	30.824	5.144	--	4.145	--	--	189.662
1978	100.376	21.228	19.281	33.367	2.501	--	4.522	--	--	181.275
1979	101.391	21.472	27.032	43.285	2.413	--	4.031	--	--	199.624
1980	85.949	28.885	11.470	19.178	1.849	--	4.275	--	--	151.606
1981	105.650	36.178	17.125	30.615	2.432	--	6.680	--	--	198.680
1982	102.842	20.981	13.762	27.089	3.125	--	6.013	--	--	173.812
1983	97.456	40.381	12.750	25.266	2.715	--	6.508	--	--	185.076
1984	120.585	20.447	11.586	22.058	3.388	--	6.347	--	--	184.411
1985 (1)	116.099	22.166	12.314	25.505	3.518	--	6.829	--	--	186.431
1986	126.238	23.333	13.809	28.137	2.905	3.718	6.759	--	--	204.899
1987	129.549	26.008	14.089	27.676	1.994	3.226	6.288	--	--	208.830
1988	136.353	24.962	14.838	28.038	2.632	4.786	6.787	--	--	218.396
1989	133.871	22.913	14.126	25.002	2.174	3.812	6.635	--	--	208.533
1990	135.970	23.579	13.655	26.717	2.777	4.407	6.295	--	--	213.400
1991 (2)	131.691	24.929	12.597	24.901	2.583	4.942	6.666	--	18.031	226.340
1992	141.795	23.214	11.367	22.967	1.989	4.904	6.146	--	17.533	229.915
1993 (3)	147.094	26.940	11.333	22.178	1.867	4.626	6.449	--	18.441	238.928
1994	157.390	25.333	11.518	21.360	2.545	3.914	6.302	--	17.936	246.298
1995	161.310	24.927	11.429	21.123	1.875	3.644	6.501	--	18.696	249.505
1996	151.888	25.360	12.366	19.938	2.166	3.766	5.974	--	18.469	239.927
1997	139.356	25.393	12.292	19.154	1.905	2.992	5.568	13	19.640	226.313
1998	125.022	25.851	13.044	17.824	1.566	2.909	4.979	156	20.111	211.462
1999	107.686	29.112	12.878	17.340	1.448	2.834	4.578	108	20.354	196.338
2000	117.969	30.368	13.827	16.350	1.498	2.962	4.499	116	19.889	207.478
2001	109.996	31.441	13.473	15.432	1.154	2.897	4.248	111	19.140	197.892
2002	106.499	29.984	13.107	12.990	1.097	2.675	3.669	110	17.622	187.753
2003	112.706	29.770	12.986	11.061	1.331	2.700	3.526	--	16.494	190.574
2004	119.204	28.204	10.888	8.990	1.248	2.417	3.024	--	13.129	187.104
2005 (4)	141.214	36.545	14.947	12.587	1.266	2.997	3.950	0	51.764	265.270
2006	146.014	35.085	11.756	11.180	1.354	2.781	3.491	0	23.468	235.129
2007 (5)	78.283	19.133	6.018	5.736	689	1.391	1.831	0	9.711	122.792

Incremento Interanual en %

AÑOS	GENERAL	AUTONOMOS	AGRARIO CTA. AJENA	AGRARIO CTA. PROPIA	MINERIA DEL CARBON	ESP. DEL MAR	EMPLEADOS DE HOGAR	A.T. Y E.P.	S.O.V.J.	TOTAL
91/90	-3,15	5,73	-7,75	-6,80	-6,99	12,14	5,89	--	--	6,06
92/91	7,67	-6,88	-9,76	-7,77	-23,00	-0,77	-7,80	--	-2,76	1,58
93/92	3,74	16,05	-0,30	-3,44	-6,13	-5,67	4,93	--	5,18	3,92
94/93	7,00	-5,97	1,63	-3,69	36,31	-15,39	-2,28	--	-2,74	3,08
95/94	2,49	-1,60	-0,77	-1,11	-26,33	-6,90	3,16	--	4,24	1,30
96/95	-5,84	1,74	8,20	-5,61	15,52	3,35	-8,11	--	-1,21	-3,84
97/96	-8,25	0,13	-0,60	-3,93	-12,05	-20,55	-6,80	--	6,34	-5,67
98/97	-10,29	1,80	6,12	-6,94	-17,80	-2,77	-10,58	--	2,40	-6,56
99/98	-13,87	12,61	-1,27	-2,72	-7,54	-2,58	-8,05	--	1,21	-7,15
00/99	9,55	4,31	7,37	-5,71	3,45	4,52	-1,73	--	-2,28	5,67
01/00	-6,76	3,53	-2,56	-5,61	-22,96	-2,19	-5,58	--	-3,77	-4,62
02/01	-3,18	-4,63	-2,72	-15,82	-4,94	-7,66	-13,63	--	-7,93	-5,12
03/02	5,83	-0,71	-0,92	-14,85	21,33	0,93	-3,90	--	-6,40	1,50
04/03	5,77	-5,26	-16,16	-18,72	-6,24	-10,48	-14,24	--	-20,40	-1,82
05/04	18,46	29,57	37,28	40,01	1,44	24,00	30,62	--	294,27	41,78
06/05	3,40	-4,00	-21,35	-11,18	6,95	-7,21	-11,62	--	-54,66	-11,36

(1) Hasta 1984 se incluían altas por traslado entre provincias.

(2) Hasta 1991 el SOVI estaba incluido en sus respectivos regímenes.

(3) No incluye MUNPAL.

(4) Las cifras de este año están afectadas por la nueva normativa de concurrencia de las pensiones SOVI.

(5) Hasta Junio.

SISTEMA DE LA SEGURIDAD SOCIAL

Cuadro II.9.4

EVOLUCION DEL NUMERO ANUAL DE ALTAS INICIALES POR REGIMENES

VIUEDAD

AÑOS	GENERAL	AUTONOMOS	AGRARIO CTA. AJENA	AGRARIO CTA. PROPIA	MINERIA DEL CARBON	ESP. DEL MAR	EMPLEADOS DE HOGAR	A.T. Y E.P.	S.O.V.I.	TOTAL
1976	51.949	6.874	12.219	22.029	2.463	--	26	--	--	95.560
1977	48.416	7.619	11.854	22.156	1.122	--	15	--	--	91.182
1978	50.182	10.607	13.341	22.207	1.155	--	22	--	--	97.514
1979	52.771	8.701	19.380	19.132	1.101	--	78	--	--	101.163
1980	43.764	7.430	8.941	13.711	829	--	14	12.910	--	87.599
1981	52.899	9.818	15.629	19.660	1.193	--	28	7.536	--	106.763
1982	50.019	9.867	13.483	16.096	978	--	33	3.503	--	93.979
1983	48.808	9.835	12.461	13.936	1.103	--	35	2.824	--	89.002
1984	53.041	9.776	12.210	14.378	1.075	--	187	2.667	--	93.334
1985 (1)	55.631	11.853	14.484	18.617	1.194	--	523	2.652	--	104.954
1986	55.723	11.410	13.422	16.194	1.166	3.003	513	2.639	--	104.070
1987	56.176	11.405	12.526	14.355	1.100	2.456	525	2.572	--	101.115
1988	62.591	12.989	14.753	16.895	1.161	2.828	692	2.810	--	114.719
1989	65.090	14.459	14.282	16.366	1.133	2.592	746	2.817	--	117.485
1990	66.487	13.877	13.859	15.840	1.139	2.655	709	2.788	--	117.354
1991 (2)	65.102	14.726	13.376	15.217	1.135	2.581	740	2.769	4.288	119.934
1992	66.181	15.011	12.995	14.572	1.088	2.583	730	2.615	3.863	119.638
1993 (3)	64.955	14.767	13.007	14.433	1.145	2.567	711	2.515	3.549	117.649
1994	67.259	14.920	12.631	14.017	1.146	2.488	739	2.325	3.361	118.886
1995	68.622	15.095	12.694	13.934	1.105	2.415	801	2.244	3.283	120.193
1996	69.040	15.436	12.493	13.847	1.134	2.478	780	2.291	2.954	120.453
1997	70.361	15.843	13.101	14.073	1.141	2.406	831	2.275	2.992	123.023
1998	71.467	15.540	12.630	13.764	1.202	2.358	794	2.205	3.104	123.064
1999	74.914	16.274	12.909	13.758	1.227	2.547	840	2.271	2.889	127.629
2000	74.874	16.278	12.365	13.372	1.230	2.396	888	2.247	2.896	126.546
2001	71.525	15.442	11.390	12.090	1.035	2.305	866	2.002	2.533	119.188
2002	69.598	15.303	11.508	12.208	1.028	2.308	898	1.917	2.342	117.110
2003	78.754	16.971	11.899	12.813	1.236	2.318	971	2.051	2.147	129.160
2004	78.000	17.267	11.430	12.169	1.150	2.273	937	2.026	2.035	127.287
2005	82.302	17.458	11.606	12.373	1.168	2.354	987	2.025	2.213	132.486
2006	80.943	17.254	10.745	11.599	1.127	2.284	1.039	1.924	1.898	128.813
2007 (4)	47.151	9.921	6.509	6.630	626	1.343	518	1.135	1.028	74.861

Incremento Interanual en %

AÑOS	GENERAL	AUTONOMOS	AGRARIO CTA. AJENA	AGRARIO CTA. PROPIA	MINERIA DEL CARBON	ESP. DEL MAR	EMPLEADOS DE HOGAR	A.T. Y E.P.	S.O.V.I.	TOTAL
91/90	-2,08	6,12	-3,49	-3,93	-0,35	-2,79	4,37	-0,68	--	2,20
92/91	1,66	1,94	-2,85	-4,24	-4,14	0,08	-1,35	-5,56	-9,91	-0,25
93/92	-1,85	-1,63	0,09	-0,95	5,24	-0,62	-2,60	-3,82	-8,13	-1,66
94/93	3,55	1,04	-2,89	-2,88	0,09	-3,08	3,94	-7,55	-5,30	1,05
95/94	2,03	1,17	0,50	-0,59	-3,58	-2,93	8,39	-3,48	-2,32	1,10
96/95	0,61	2,26	-1,58	-0,62	2,62	2,61	-2,62	2,09	-10,02	0,22
97/96	1,91	2,64	4,87	1,63	0,62	-2,91	6,54	-0,70	1,29	2,13
98/97	1,57	-1,91	-3,60	-2,20	5,35	-2,00	-4,45	-3,08	3,74	0,03
99/98	4,82	4,72	2,21	-0,04	2,08	8,02	5,79	2,99	-6,93	3,71
00/99	-0,05	0,02	-4,21	-2,81	0,24	-5,93	5,71	-1,06	0,24	-0,85
01/00	-4,47	-5,14	-7,89	-9,59	-15,85	-3,80	-2,48	-10,90	-12,53	-5,81
02/01	-2,69	-0,90	1,04	0,98	-0,68	0,13	3,70	-4,25	-7,54	-1,74
03/02	13,16	10,90	3,40	4,96	20,23	0,43	8,13	6,99	-8,33	10,29
04/03	-0,96	1,74	-3,94	-5,03	-6,96	-1,94	-3,50	-1,22	-5,22	-1,45
05/04	5,52	1,11	1,54	1,68	1,57	3,56	5,34	-0,05	8,75	4,08
06/05	-1,65	-1,17	-7,42	-6,26	-3,51	-2,97	5,27	-4,99	-14,23	-2,77

(1) Hasta 1984 se incluían altas por traslado entre provincias.

(2) Hasta 1991 el SOVI estaba incluido en sus respectivos regímenes.

(3) No incluye MUNPAL.

(4) Hasta Junio

Anexo al Informe económico-financiero

SISTEMA DE LA SEGURIDAD SOCIAL

Cuadro II.9.5

EVOLUCION DEL NUMERO ANUAL DE ALTAS INICIALES POR REGIMENES

ORFANDAD

AÑOS	GENERAL	AUTONOMOS	AGRARIO CTA. AJENA	AGRARIO CTA. PROPIA	MINERIA DEL CARBON	ESP. DEL MAR	EMPLEADOS DE HOGAR	A.T. Y E.P.	S.O.V.I.	TOTAL
1980	9.700	1.286	11.883	3.046	172	--	69	748	--	26.904
1981	11.519	1.656	3.393	1.923	285	--	61	1.158	--	19.995
1982	11.503	1.728	2.988	2.144	229	--	72	1.636	--	20.300
1983	11.156	1.723	2.517	1.852	207	--	66	1.445	--	18.966
1984	11.403	1.656	2.511	1.817	213	--	95	1.310	--	19.005
1985 (1)	11.085	1.851	2.313	1.791	227	--	101	1.318	--	18.686
1986	11.531	1.888	2.313	1.731	200	677	104	1.291	--	19.735
1987	10.808	1.875	2.020	1.529	178	611	111	1.227	--	18.359
1988	11.272	2.078	2.191	1.619	187	615	129	1.310	--	19.401
1989	11.383	1.868	1.899	1.380	185	487	113	1.344	--	18.659
1990	11.150	1.945	1.832	1.364	154	544	98	1.291	--	18.378
1991	11.665	2.238	1.717	1.269	163	483	95	1.210	--	18.840
1992	11.820	2.418	1.676	1.208	149	485	121	1.207	--	19.084
1993 (2)	11.910	2.358	1.536	1.144	140	391	96	1.057	--	18.632
1994	12.077	2.243	1.543	1.128	160	384	97	920	--	18.552
1995	11.636	2.331	1.542	1.211	178	415	119	893	--	18.325
1996 (3)	12.128	2.416	1.583	1.153	139	386	113	983	--	18.901
1997 (4)	14.722	3.221	2.131	1.430	181	476	123	1.369	--	23.653
1998	16.235	3.491	2.079	1.354	195	464	145	1.371	--	25.334
1999	18.171	3.932	2.236	1.479	222	566	143	1.530	--	28.279
2000	17.401	4.001	2.064	1.233	193	524	166	1.500	--	27.082
2001	14.974	3.373	1.833	1.046	175	446	163	1.204	--	23.214
2002	19.577	4.342	2.164	1.352	229	569	172	1.850	--	30.255
2003	15.869	3.714	1.821	1.023	150	373	168	1.126	--	24.244
2004	15.163	3.685	1.670	998	146	330	150	1.097	--	23.239
2005	15.136	3.365	1.696	996	150	342	171	1.045	--	22.901
2006	15.099	3.528	1.478	903	123	351	142	1.014	--	22.638
2007 (5)	8.067	1.852	804	531	57	176	77	586	--	12.150

Incremento Interanual en %

AÑOS	GENERAL	AUTONOMOS	AGRARIO CTA. AJENA	AGRARIO CTA. PROPIA	MINERIA DEL CARBON	ESP. DEL MAR	EMPLEADOS DE HOGAR	A.T. Y E.P.	S.O.V.I.	TOTAL
91/90	4,62	15,06	-6,28	-6,96	5,84	-11,21	-3,06	-6,27	--	2,51
92/91	1,33	8,04	-2,39	-4,81	-8,59	0,41	27,37	-0,25	--	1,30
93/92	0,76	-2,48	-8,35	-5,30	-6,04	-19,38	-20,66	-12,43	--	-2,37
94/93	1,40	-4,88	0,46	-1,40	14,29	-1,79	1,04	-12,96	--	-0,43
95/94	-3,65	3,92	-0,06	7,36	11,25	8,07	22,68	-2,93	--	-1,22
96/95	4,23	3,65	2,66	-4,79	-21,91	-6,99	-5,04	10,08	--	3,14
97/96	21,39	33,32	34,62	24,02	30,22	23,32	8,85	39,27	--	25,14
98/97	10,28	8,38	-2,44	-5,31	7,73	-2,52	17,89	0,15	--	7,11
99/98	11,92	12,63	7,55	9,23	13,85	21,98	-1,38	11,60	--	11,62
00/99	-4,24	1,75	-7,69	-16,63	-13,06	-7,42	16,08	-1,96	--	-4,23
01/00	-13,95	-15,70	-11,19	-15,17	-9,33	-14,89	-1,81	-19,73	--	-14,28
02/01	30,74	28,73	18,06	29,25	30,86	27,58	5,52	53,65	--	30,33
03/02	-18,94	-14,46	-15,85	-24,33	-34,50	-34,45	-2,33	-39,14	--	-19,87
04/03	-4,45	-0,78	-8,29	-2,44	-2,67	-11,53	-10,71	-2,58	--	-4,15
05/04	-0,18	-8,68	1,56	-0,20	2,74	3,64	14,00	-4,74	--	-1,45
06/05	-0,24	4,84	-12,85	-9,34	-18,00	2,63	-16,96	-2,97	--	-1,15

(1) Hasta 1984 se incluían altas por traslado entre provincias.

(2) No incluye MUNPAL.

(3) A partir de noviembre se ha pasado de considerar a los perceptores individualmente en lugar de agrupados por familia.

(4) Desde la entrada en vigor de la Ley 24/1997, de 15 de julio, se ha ampliado la edad para tener derecho a la pensión de orfandad.

(5) Hasta Junio

SISTEMA DE LA SEGURIDAD SOCIAL

Cuadro II.9.6

EVOLUCION DEL NUMERO ANUAL DE ALTAS INICIALES POR REGIMENES**F.FAMILIARES**

AÑOS	GENERAL	AUTONOMOS	AGRARIO CTA. AJENA	AGRARIO CTA. PROPIA	MINERIA DEL CARBON	ESP. DEL MAR	EMPLEADOS DE HOGAR	A.T. Y E.P.	S.O.V.J.	TOTAL
1980	1.367	172	738	172	50	--	40	789	--	3.328
1981	1.486	172	363	266	37	--	37	455	--	2.816
1982	1.552	193	373	351	51	--	54	240	--	2.814
1983	1.688	193	383	388	34	--	47	198	--	2.931
1984	1.699	220	360	413	52	--	44	180	--	2.968
1985 (1)	1.656	263	358	367	45	--	46	120	--	2.855
1986	1.643	266	382	428	55	79	45	157	--	3.055
1987	1.507	239	285	346	37	69	39	126	--	2.648
1988	2.061	363	375	449	54	69	60	184	--	3.615
1989	2.184	387	386	500	51	62	74	174	--	3.818
1990	2.349	426	442	534	42	85	53	140	--	4.071
1991	2.561	533	445	614	25	96	65	126	--	4.465
1992	2.537	532	432	565	34	96	48	136	--	4.380
1993 (2)	2.893	611	417	539	42	115	61	133	--	4.811
1994	3.565	719	426	588	43	128	50	121	--	5.640
1995	4.418	885	571	697	58	176	74	170	--	7.049
1996 (3)	4.766	927	677	731	44	209	65	148	--	7.567
1997	6.853	1.004	747	861	79	212	88	143	--	9.987
1998	6.193	1.031	707	743	61	235	85	135	--	9.190
1999	5.735	938	754	749	99	225	89	161	--	8.750
2000	5.125	825	656	760	74	238	79	140	--	7.897
2001	4.450	756	551	599	70	200	62	113	--	6.801
2002	3.849	686	563	537	58	200	62	86	--	6.041
2003	3.688	645	486	599	55	177	71	90	--	5.811
2004	3.074	558	453	492	40	140	73	75	--	4.905
2005	2.834	488	418	509	50	137	65	79	--	4.580
2006	2.432	504	359	482	48	109	61	71	--	4.066
2007 (4)	1.310	217	212	228	26	60	33	41	--	2.127

Incremento Interanual en %

AÑOS	GENERAL	AUTONOMOS	AGRARIO CTA. AJENA	AGRARIO CTA. PROPIA	MINERIA DEL CARBON	ESP. DEL MAR	EMPLEADOS DE HOGAR	A.T. Y E.P.	S.O.V.J.	TOTAL
91/90	9,03	25,12	0,68	14,98	-40,48	12,94	22,64	-10,00	--	9,68
92/91	-0,94	-0,19	-2,92	-7,98	36,00	0,00	-26,15	7,94	--	-1,90
93/92	14,03	14,85	-3,47	-4,60	23,53	19,79	27,08	-2,21	--	9,84
94/93	23,23	17,68	2,16	9,09	2,38	11,30	-18,03	-9,02	--	17,23
95/94	23,93	23,09	34,04	18,54	34,88	37,50	48,00	40,50	--	24,98
96/95	7,88	4,75	18,56	4,88	-24,14	18,75	-12,16	-12,94	--	7,35
97/96	43,79	8,31	10,34	17,78	79,55	1,44	35,38	-3,38	--	31,98
98/97	-9,63	2,69	-5,35	-13,70	-22,78	10,85	-3,41	-5,59	--	-7,98
99/98	-7,40	-9,02	6,65	0,81	62,30	-4,26	4,71	19,26	--	-4,79
00/99	-10,64	-12,05	-13,00	1,47	-25,25	5,78	-11,24	-13,04	--	-9,75
01/00	-13,17	-8,36	-16,01	-21,18	-5,41	-15,97	-21,52	-19,29	--	-13,88
02/01	-13,51	-9,26	2,18	-10,35	-17,14	0,00	0,00	-23,89	--	-11,17
03/02	-4,18	-5,98	-13,68	11,55	-5,17	-11,50	14,52	4,65	--	-3,81
04/03	-16,65	-13,49	-6,79	-17,86	-27,27	-20,90	2,82	-16,67	--	-15,59
05/04	-7,81	-12,54	-7,73	3,46	25,00	-2,14	-10,96	5,33	--	-6,63
06/05	-14,18	3,28	-14,11	-5,30	-4,00	-20,44	-6,15	-10,13	--	-11,22

(1) Hasta 1984 se incluían altas por traslado entre provincias.

(2) No incluye MUNPAL.

(3) A partir de noviembre se ha pasado de considerar a los perceptores individualmente en lugar de agrupados por familia.

(4) Hasta Junio

Gráfico II.1

EVOLUCION DEL NUMERO DE ALTAS DE PENSIONES POR CLASES

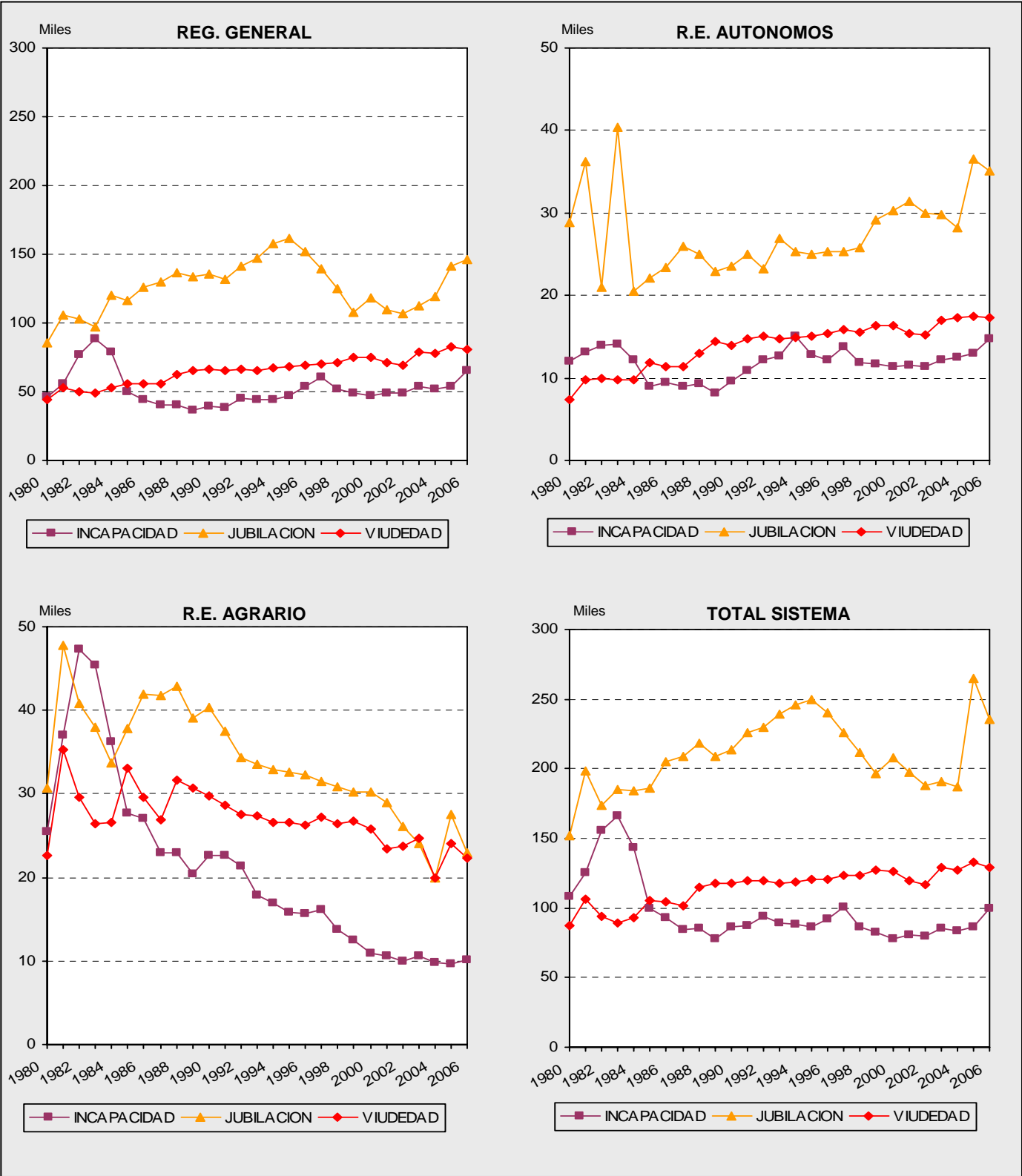

SISTEMA DE LA SEGURIDAD SOCIAL

Cuadro II.10.1

EVOLUCION DE LA PENSION MEDIA MENSUAL DE LAS ALTAS INICIALES POR REGIMENES (€/mes)

TOTAL PENSIONES

AÑOS	GENERAL	AUTONOMOS	AGRARIO CTA. AJENA	AGRARIO CTA. PROPIA	MINERIA DEL CARBON	ESP. DEL MAR	EMPLEADOS DE HOGAR	A.T. Y E.P.	S.O.V.I.	TOTAL
1980	125,42	88,90	77,04	78,41	201,45	--	94,73	72,52	--	102,88
1981	148,47	99,76	97,87	95,22	240,61	--	105,86	102,11	--	125,06
1982	170,06	109,10	111,46	104,67	299,84	--	116,94	172,10	--	146,32
1983	198,31	99,83	127,58	123,06	329,69	--	132,49	213,14	--	165,61
1984	240,28	138,21	135,09	133,79	412,71	--	140,74	240,06	--	204,73
1985 (1)	252,79	152,45	145,61	143,44	471,08	--	152,39	273,90	--	214,48
1986	258,00	168,19	156,24	154,27	478,66	245,65	159,09	296,93	--	223,52
1987	278,71	178,79	167,29	166,55	458,67	266,72	167,69	332,37	--	240,68
1988	305,40	192,37	178,48	175,80	538,90	317,19	180,44	374,15	--	262,59
1989	320,28	207,72	193,94	188,07	521,00	318,81	193,15	392,66	--	278,89
1990	341,63	224,62	207,87	200,91	597,63	348,22	209,09	457,88	--	300,33
1991 (2)	399,22	243,76	231,43	222,05	650,87	392,36	231,01	494,69	172,38	334,52
1992	437,03	259,76	247,25	236,92	644,47	411,47	244,71	546,97	185,32	367,50
1993 (3)	468,77	277,90	260,91	250,67	685,70	450,13	258,04	612,14	194,67	394,68
1994	505,06	288,00	272,18	260,26	750,14	464,84	265,93	610,27	199,48	422,94
1995	537,70	307,16	282,75	271,88	788,10	473,12	277,22	622,15	211,87	449,69
1996	554,01	330,16	295,43	283,54	879,24	494,77	286,36	634,53	221,74	466,95
1997	563,28	342,98	301,01	291,31	897,33	497,01	290,37	611,94	228,25	473,60
1998	580,94	352,69	309,01	297,79	888,50	518,34	291,68	608,41	233,03	484,51
1999	597,06	365,16	313,81	303,38	914,18	534,41	292,69	614,26	238,23	493,83
2000	625,53	385,19	328,25	314,49	981,97	562,19	303,61	642,70	247,52	520,51
2001	661,34	405,79	339,97	328,31	970,09	598,12	315,57	680,66	258,43	548,13
2002	692,44	414,86	346,54	331,76	991,82	601,02	318,90	682,78	266,82	572,19
2003	739,41	440,10	362,10	345,11	1.109,81	664,44	326,74	769,02	278,93	616,49
2004	804,18	483,00	371,50	355,81	1.168,87	701,80	331,92	797,44	292,21	674,88
2005	853,63	506,51	402,93	390,84	1.228,45	734,68	359,53	809,65	293,29	681,80
2006	894,47	530,71	411,48	404,76	1.298,49	763,07	370,54	854,56	309,98	746,39
2007 (4)	920,26	557,07	429,01	419,82	1.355,25	784,56	386,70	865,64	323,93	776,25

Incremento Interanual en %

AÑOS	GENERAL	AUTONOMOS	AGRARIO CTA. AJENA	AGRARIO CTA. PROPIA	MINERIA DEL CARBON	ESP. DEL MAR	EMPLEADOS DE HOGAR	A.T. Y E.P.	S.O.V.I.	TOTAL
91/90	16,86	8,52	11,34	10,52	8,91	12,68	10,48	8,04	--	11,38
92/91	9,47	6,57	6,84	6,70	-0,98	4,87	5,93	10,57	7,50	9,86
93/92	7,26	6,98	5,53	5,81	6,40	9,40	5,45	11,92	5,05	7,39
94/93	7,74	3,63	4,32	3,82	9,40	3,27	3,06	-0,31	2,47	7,16
95/94	6,46	6,66	3,88	4,47	5,06	1,78	4,24	1,95	6,21	6,33
96/95	3,03	7,49	4,48	4,29	11,56	4,58	3,30	1,99	4,65	3,84
97/96	1,67	3,88	1,89	2,74	2,06	0,45	1,40	-3,56	2,94	1,42
98/97	3,13	2,83	2,66	2,22	-0,98	4,29	0,45	-0,58	2,10	2,30
99/98	2,78	3,54	1,55	1,88	2,89	3,10	0,34	0,96	2,23	1,92
00/99	4,77	5,48	4,60	3,66	7,42	5,20	3,73	4,63	3,90	5,40
01/00	5,72	5,35	3,57	4,39	-1,21	6,39	3,94	5,91	4,41	5,31
02/01	4,70	2,23	1,93	1,05	2,24	0,48	1,06	0,31	3,25	4,39
03/02	6,78	6,08	4,49	4,03	11,90	10,55	2,46	12,63	4,54	7,74
04/03	8,76	9,75	2,59	3,10	5,32	5,62	1,59	3,70	4,76	9,47
05/04	6,15	4,87	8,46	9,85	5,10	4,69	8,32	1,53	0,37	1,02
06/05	4,78	4,78	2,12	3,56	5,70	3,86	3,06	5,55	5,69	9,47

(1) Hasta 1984 se incluían altas por traslado entre provincias.

(2) Hasta 1991 el SOVI estaba incluido en sus respectivos regímenes.

(3) No incluye MUNPAL.

(4) Hasta Junio

SISTEMA DE LA SEGURIDAD SOCIAL

Cuadro II.10.2

EVOLUCION DE LA PENSION MEDIA MENSUAL DE LAS ALTAS INICIALES POR REGIMENES (€mes)

AÑOS	GENERAL	AUTONOMOS	AGRARIO CTA. AJENA	AGRARIO CTA. PROPIA	MINERIA DEL CARBON	ESP. DEL MAR	EMPLEADOS DE HOGAR	INCAPACIDAD PERMANENTE		TOTAL
								A.T. Y E.P.	S.O.V.I.	
1980	142,15	91,12	90,46	76,61	149,13	--	95,21	82,95	--	108,49
1981	166,25	104,88	110,69	93,69	174,55	--	107,26	113,78	--	132,76
1982	189,49	118,44	124,86	106,37	240,72	--	119,31	201,32	--	157,57
1983	208,62	136,34	137,18	119,26	263,81	--	132,43	247,92	--	178,39
1984	247,58	151,11	140,29	127,49	315,45	--	140,43	273,93	--	206,02
1985 (1)	268,79	169,08	152,71	134,43	407,28	--	156,07	330,83	--	220,33
1986	274,39	173,70	162,48	142,87	452,32	241,73	157,28	370,30	--	228,22
1987	304,65	182,43	172,83	151,78	486,81	263,03	165,75	415,50	--	251,14
1988	355,24	198,98	188,38	164,29	520,03	275,16	177,47	468,18	--	280,29
1989	385,98	216,55	203,77	174,62	564,78	307,92	189,50	488,91	--	311,12
1990	428,43	231,68	218,78	187,65	601,89	330,20	207,75	552,68	--	343,19
1991 (2)	480,56	247,60	239,25	205,17	661,88	361,45	229,59	593,60	165,94	374,96
1992	529,26	260,97	252,81	216,26	695,56	374,53	243,64	644,40	178,49	418,53
1993 (3)	550,18	275,65	266,10	228,87	738,28	407,46	256,15	716,08	180,94	449,34
1994	566,60	278,59	276,35	238,79	780,32	453,66	261,16	721,86	174,11	455,68
1995	585,22	301,80	284,71	245,83	805,26	452,47	269,84	743,10	202,24	482,18
1996	606,51	333,69	294,32	256,19	876,27	469,24	274,54	770,04	206,22	512,48
1997	622,80	360,20	308,62	267,73	808,28	480,57	276,66	758,99	224,92	531,05
1998	632,05	385,19	315,84	276,39	844,79	483,77	274,90	740,22	228,28	541,90
1999	661,80	397,66	325,19	284,17	825,17	530,16	281,03	749,74	225,41	567,57
2000	692,02	421,93	333,72	292,77	890,11	544,13	296,67	761,62	248,95	596,53
2001	728,87	442,27	344,44	303,44	998,65	556,02	304,61	791,63	243,44	631,30
2002	758,48	456,30	356,01	321,34	1.020,56	596,08	308,91	819,56	245,65	659,27
2003	787,54	487,81	368,43	343,01	1.082,95	659,50	317,28	887,31	266,90	691,70
2004	824,24	520,41	378,26	358,00	998,32	704,78	326,19	908,79	274,23	723,39
2005	851,83	545,43	397,47	373,36	1.149,01	675,35	351,46	925,21	283,62	750,17
2006	865,13	570,14	403,04	401,14	1.198,19	671,88	365,11	963,18	324,13	772,28
2007 (4)	887,33	595,40	415,66	412,95	1.331,62	721,73	377,82	984,76	299,41	795,91

Incremento Interanual en %

AÑOS	GENERAL	AUTONOMOS	AGRARIO CTA. AJENA	AGRARIO CTA. PROPIA	MINERIA DEL CARBON	ESP. DEL MAR	EMPLEADOS DE HOGAR	A.T. Y E.P.	S.O.V.I.	TOTAL
91/90	12,17	6,87	9,36	9,34	9,97	9,46	10,51	7,40	--	9,26
92/91	10,13	5,40	5,67	5,40	5,09	3,62	6,12	8,56	7,56	11,62
93/92	3,95	5,63	5,26	5,83	6,14	8,79	5,14	11,12	1,37	7,36
94/93	2,98	1,06	3,85	4,33	5,69	11,34	1,96	0,81	-3,78	1,41
95/94	3,29	8,33	3,03	2,95	3,20	-0,26	3,32	2,94	16,16	5,82
96/95	3,64	10,57	3,38	4,21	8,82	3,71	1,74	3,63	1,97	6,28
97/96	2,69	7,94	4,86	4,51	-7,76	2,41	0,77	-1,43	9,07	3,62
98/97	1,48	6,94	2,34	3,23	4,52	0,67	-0,64	-2,47	1,49	2,04
99/98	4,71	3,24	2,96	2,82	-2,32	9,59	2,23	1,29	-1,26	4,74
00/99	4,57	6,11	2,62	3,03	7,87	2,64	5,57	1,58	10,44	5,10
01/00	5,33	4,82	3,21	3,64	12,19	2,19	2,68	3,94	-2,21	5,83
02/01	4,06	3,17	3,36	5,90	2,19	7,20	1,41	3,53	0,91	4,43
03/02	3,83	6,91	3,49	6,75	6,11	10,64	2,71	8,27	8,65	4,92
04/03	4,66	6,68	2,67	4,37	-7,81	6,87	2,81	2,42	2,75	4,58
05/04	3,35	4,81	5,08	4,29	15,09	-4,18	7,75	1,81	3,42	3,70
06/05	1,56	4,53	1,40	7,44	4,28	-0,51	3,89	4,10	14,29	2,95

(1) Hasta 1984 se incluían altas por traslado entre provincias.

(2) Hasta 1991 el SOVI estaba incluido en sus respectivos regímenes.

(3) No incluye MUNPAL.

(4) Hasta Junio

EVOLUCION DE LA PENSION MEDIA MENSUAL DE LAS ALTAS INICIALES POR REGIMENES (€mes)

JUBILACION

AÑOS	GENERAL	AUTONOMOS	AGRARIO CTA. AJENA	AGRARIO CTA. PROPIA	MINERIA DEL CARBON	ESP. DEL MAR	EMPLEADOS DE HOGAR	A.T. Y E.P.	S.O.V.I.	TOTAL
1980	148,79	95,72	98,03	97,39	298,62	--	94,50	--	--	127,19
1981	178,15	107,08	115,50	115,88	359,87	--	104,82	--	--	149,97
1982	200,06	120,60	129,76	128,08	407,13	--	113,99	--	--	174,43
1983	242,04	89,47	152,61	151,02	467,46	--	133,36	--	--	188,45
1984	295,43	152,21	173,92	171,14	560,94	--	143,44	--	--	256,70
1985 (1)	311,64	174,06	195,56	188,93	614,28	--	154,14	--	--	270,77
1986	308,19	195,46	199,37	192,58	631,74	352,37	166,12	--	--	272,84
1987	328,53	205,45	212,59	205,40	619,91	380,39	175,60	--	--	288,04
1988	359,72	226,06	227,21	219,63	719,04	446,16	191,21	--	--	318,45
1989	375,34	244,46	241,20	234,64	682,89	436,76	205,77	--	--	333,94
1990	392,58	263,15	256,07	245,92	759,18	466,91	220,58	--	--	352,42
1991 (2)	465,91	288,58	282,64	271,54	831,17	510,36	244,14	--	176,76	390,37
1992	502,87	312,29	301,85	288,48	825,28	532,23	259,08	--	188,00	425,16
1993 (3)	542,96	329,16	318,27	304,73	913,97	592,17	273,18	--	197,38	455,98
1994	594,71	348,66	331,85	315,31	949,56	619,16	283,59	--	202,54	500,42
1995	639,29	372,75	346,29	330,02	1.073,62	639,23	297,96	--	214,22	535,58
1996	661,52	402,69	361,57	346,37	1.167,02	673,44	310,99	--	223,64	554,83
1997	693,13	424,14	374,10	361,01	1.275,73	718,44	319,94	1.284,15	230,16	573,43
1998	743,98	430,13	380,09	370,79	1.338,38	768,44	322,83	878,83	234,68	598,20
1999	802,07	444,83	384,84	378,96	1.438,45	804,76	323,94	1.197,62	239,81	619,88
2000	818,00	464,18	394,21	391,46	1.511,88	828,86	336,80	1.412,34	248,83	644,86
2001	862,53	481,70	403,01	405,70	1.512,14	874,05	351,66	1.161,33	259,90	669,99
2002	922,45	496,57	413,53	417,90	1.576,28	895,46	359,52	1.424,25	268,34	715,34
2003	980,15	525,86	428,34	437,50	1.699,80	958,13	369,48	--	280,58	772,95
2004	1.053,78	573,94	436,02	446,28	1.761,19	1.015,67	369,62	--	293,59	856,14
2005 (4)	1.101,94	590,99	465,69	477,96	1.843,85	1.022,48	395,96	--	291,75	800,12
2006	1.159,14	627,87	489,96	503,98	1.900,13	1.081,91	414,98	--	310,17	922,82
2007 (5)	1.207,21	661,27	516,06	532,28	2.017,31	1.143,21	435,95	--	324,47	979,25

Incremento Interanual en %

AÑOS	GENERAL	AUTONOMOS	AGRARIO CTA. AJENA	AGRARIO CTA. PROPIA	MINERIA DEL CARBON	ESP. DEL MAR	EMPLEADOS DE HOGAR	A.T. Y E.P.	S.O.V.I.	TOTAL
91/90	18,68	9,66	10,38	10,42	9,48	9,31	10,68	--	--	10,77
92/91	7,93	8,22	6,80	6,24	-0,71	4,28	6,12	--	6,35	8,91
93/92	7,97	5,40	5,44	5,63	10,75	11,26	5,44	--	4,99	7,25
94/93	9,53	5,93	4,27	3,47	3,89	4,56	3,81	--	2,61	9,75
95/94	7,50	6,91	4,35	4,67	13,07	3,24	5,07	--	5,77	7,03
96/95	3,48	8,03	4,41	4,95	8,70	5,35	4,37	--	4,40	3,59
97/96	4,78	5,33	3,47	4,22	9,32	6,68	2,88	--	2,91	3,35
98/97	7,34	1,41	1,60	2,71	4,91	6,96	0,90	--	1,96	4,32
99/98	7,81	3,42	1,25	2,20	7,48	4,73	0,34	--	2,19	3,63
00/99	1,99	4,35	2,43	3,30	5,10	2,99	3,97	--	3,76	4,03
01/00	5,44	3,77	2,23	3,64	0,02	5,45	4,41	--	4,45	3,90
02/01	6,95	3,09	2,61	3,01	4,24	2,45	2,24	--	3,24	6,77
03/02	6,25	5,90	3,58	4,69	7,84	7,00	2,77	--	4,56	8,05
04/03	7,51	9,14	1,79	2,01	3,61	6,01	0,04	--	4,64	10,76
05/04	4,57	2,97	6,80	7,10	4,69	0,67	7,13	--	-0,63	-6,54
06/05	5,19	6,24	5,21	5,44	3,05	5,81	4,80	--	6,31	15,34

(1) Hasta 1984 se incluían altas por traslado entre provincias.

(2) Hasta 1991 el SOVI estaba incluido en sus respectivos regímenes.

(3) No incluye MUNPAL.

(4) Las cifras de este año están afectadas por la nueva normativa de concurrencia de las pensiones SOVI.

(5) Hasta Junio

SISTEMA DE LA SEGURIDAD SOCIAL

Cuadro II.10.4

EVOLUCION DE LA PENSION MEDIA MENSUAL DE LAS ALTAS INICIALES POR REGIMENES (€mes)

VIUDEDAD

AÑOS	GENERAL	AUTONOMOS	AGRARIO CTA. AJENA	AGRARIO CTA. PROPIA	MINERIA DEL CARBON	ESP. DEL MAR	EMPLEADOS DE HOGAR	A.T. Y E.P.	S.O.V.I.	TOTAL
1980	75,13	66,23	61,23	59,21	81,18	--	67,61	59,59	--	68,22
1981	86,05	73,79	70,69	67,72	98,70	--	70,87	83,08	--	79,23
1982	97,80	80,43	75,73	68,23	109,30	--	80,79	140,38	--	89,45
1983	116,21	95,27	92,21	84,19	130,94	--	92,32	167,10	--	107,31
1984	133,81	104,06	100,33	90,87	143,50	--	92,33	191,61	--	121,38
1985 (1)	143,82	111,62	106,05	93,76	163,38	--	92,18	218,31	--	127,94
1986	159,59	122,37	116,77	104,86	183,09	145,55	98,90	226,25	--	142,72
1987	173,16	130,05	123,38	112,62	201,13	154,33	106,34	249,01	--	154,96
1988	185,87	140,11	134,98	120,15	217,10	167,44	113,20	271,98	--	165,93
1989	201,86	160,42	153,41	134,57	244,10	185,71	121,19	288,57	--	183,11
1990	219,07	173,34	166,56	145,17	263,46	202,97	131,11	321,01	--	199,45
1991 (2)	260,40	188,02	193,27	166,30	295,55	231,78	142,61	353,73	154,35	229,44
1992	282,70	202,96	212,58	183,69	330,91	251,60	150,54	391,86	173,48	250,84
1993 (3)	303,64	215,04	224,64	194,17	340,98	266,71	155,96	425,60	181,13	267,93
1994	321,31	223,57	233,85	201,48	372,52	282,37	161,62	429,54	184,68	282,56
1995	339,98	237,21	245,89	212,08	393,88	297,24	169,03	448,20	198,92	298,97
1996	359,28	247,94	257,39	221,36	414,63	308,44	171,08	468,85	210,37	315,28
1997	367,44	255,39	263,32	227,62	438,58	319,92	174,46	475,72	215,83	322,67
1998	377,70	263,54	269,34	231,83	440,41	325,56	176,99	493,76	222,49	332,33
1999	385,07	268,73	276,62	238,56	473,62	344,41	183,75	496,33	227,32	340,59
2000	404,44	284,94	291,42	248,71	495,00	358,63	187,24	531,56	238,55	358,52
2001	423,80	294,25	302,35	257,21	507,60	374,34	193,39	543,14	247,75	374,87
2002	448,62	312,72	312,20	266,42	549,35	391,18	204,48	579,28	255,84	394,63
2003	485,32	329,45	325,81	284,10	598,66	426,10	216,86	646,17	266,31	427,10
2004	532,25	380,68	336,51	296,87	664,29	459,58	233,25	700,00	283,39	468,00
2005	550,26	369,14	354,78	313,67	701,16	478,69	240,03	689,63	329,53	483,37
2006	573,60	381,07	367,50	328,32	719,19	507,55	249,66	761,22	307,42	504,90
2007 (4)	594,04	400,89	388,09	343,02	745,05	521,85	256,89	788,36	318,93	525,11

Incremento Interanual en %

AÑOS	GENERAL	AUTONOMOS	AGRARIO CTA. AJENA	AGRARIO CTA. PROPIA	MINERIA DEL CARBON	ESP. DEL MAR	EMPLEADOS DE HOGAR	A.T. Y E.P.	S.O.V.I.	TOTAL
91/90	18,86	8,47	16,04	14,56	12,18	14,19	8,77	10,19	--	15,04
92/91	8,57	7,94	9,99	10,46	11,97	8,55	5,56	10,78	12,39	9,33
93/92	7,40	5,96	5,67	5,70	3,04	6,01	3,60	8,61	4,41	6,81
94/93	5,82	3,96	4,10	3,76	9,25	5,87	3,63	0,93	1,96	5,46
95/94	5,81	6,10	5,15	5,27	5,73	5,27	4,58	4,34	7,71	5,81
96/95	5,68	4,52	4,68	4,37	5,27	3,77	1,22	4,61	5,76	5,45
97/96	2,27	3,00	2,31	2,83	5,78	3,72	1,97	1,46	2,60	2,35
98/97	2,79	3,19	2,29	1,85	0,42	1,76	1,45	3,79	3,08	2,99
99/98	1,95	1,97	2,70	2,90	7,54	5,79	3,82	0,52	2,17	2,49
00/99	5,03	6,03	5,35	4,26	4,51	4,13	1,90	7,10	4,94	5,26
01/00	4,79	3,27	3,75	3,42	2,55	4,38	3,29	2,18	3,86	4,56
02/01	5,86	6,28	3,26	3,58	8,23	4,50	5,73	6,65	3,26	5,27
03/02	8,18	5,35	4,36	6,64	8,98	8,93	6,06	11,55	4,09	8,23
04/03	9,67	15,55	3,29	4,49	10,96	7,86	7,56	8,33	6,41	9,58
05/04	3,38	-3,03	5,43	5,66	5,55	4,16	2,91	-1,48	16,28	3,28
06/05	4,24	3,23	3,59	4,67	2,57	6,03	4,01	10,38	-6,71	4,45

(1) Hasta 1984 se incluían altas por traslado entre provincias.

(2) Hasta 1991 el SOVI estaba incluido en sus respectivos regímenes.

(3) No incluye MUNPAL.

(4) Hasta Junio

SISTEMA DE LA SEGURIDAD SOCIAL

Cuadro II.10.5

EVOLUCION DE LA PENSION MEDIA MENSUAL DE LAS ALTAS INICIALES POR REGIMENES (€mes)

ORFANDAD

AÑOS	GENERAL	AUTONOMOS	AGRARIO CTA. AJENA	AGRARIO CTA. PROPIA	MINERIA DEL CARBON	ESP. DEL MAR	EMPLEADOS DE HOGAR	A.T. Y.E.P.	S.O.V.I.	TOTAL
1980	72,52	51,31	54,83	53,82	79,27	--	68,76	53,26	--	60,94
1981	85,11	57,33	67,22	65,44	87,93	--	72,72	115,13	--	79,62
1982	94,87	64,66	74,74	70,15	102,34	--	92,31	136,80	--	89,88
1983	107,97	73,40	86,70	82,24	108,62	--	99,71	153,72	--	102,96
1984	120,53	81,79	92,03	86,97	135,02	--	104,98	188,35	--	114,94
1985 (1)	129,73	86,86	94,16	92,63	155,06	--	101,20	206,03	--	123,06
1986	139,57	94,27	103,06	96,77	170,93	127,84	109,84	200,68	--	130,96
1987	152,55	100,70	105,71	100,12	179,23	137,73	112,03	222,94	--	141,96
1988	160,85	104,72	109,89	107,90	193,70	151,66	115,15	251,74	--	150,52
1989	169,87	110,77	119,84	117,26	226,48	157,10	129,45	252,50	--	160,91
1990	181,76	118,58	130,97	126,60	238,84	166,61	139,00	280,31	--	172,64
1991	199,85	126,73	141,51	135,82	269,33	172,15	144,80	299,18	--	187,53
1992	214,42	136,07	148,41	148,64	273,72	188,60	164,39	325,00	--	201,02
1993 (2)	218,96	141,26	156,53	150,57	294,62	189,76	152,72	345,73	--	206,59
1994	230,67	149,79	159,08	162,25	293,97	197,82	165,99	345,35	--	215,99
1995	237,95	159,27	164,44	167,63	307,32	221,52	163,73	339,26	--	221,86
1996 (3)	228,54	155,75	160,12	175,18	348,91	201,33	183,35	299,14	--	213,98
1997 (4)	194,95	128,76	138,66	166,67	274,54	170,35	171,69	233,54	--	181,38
1998	201,35	130,80	138,52	165,87	266,42	175,53	184,64	242,83	--	186,75
1999	203,13	132,09	143,07	157,67	298,12	178,75	161,28	237,36	--	188,02
2000	210,32	139,19	150,60	171,06	321,29	182,09	162,70	256,77	--	196,00
2001	219,81	141,21	155,39	188,66	344,48	205,90	178,34	259,05	--	204,32
2002	226,71	141,54	147,36	179,73	318,74	213,99	175,30	263,43	--	209,12
2003	236,20	149,06	157,14	201,62	374,38	233,33	190,05	267,14	--	217,39
2004	275,90	186,46	218,35	316,03	395,50	251,49	296,55	295,40	--	260,76
2005	295,97	196,91	254,80	379,29	454,96	270,57	314,72	292,19	--	282,62
2006	272,09	178,20	198,56	250,41	400,25	249,39	272,57	301,46	--	253,46
2007 (5)	280,39	190,00	221,75	249,48	435,57	265,16	236,32	304,16	--	262,76

Incremento Interanual en %

AÑOS	GENERAL	AUTONOMOS	AGRARIO CTA. AJENA	AGRARIO CTA. PROPIA	MINERIA DEL CARBON	ESP. DEL MAR	EMPLEADOS DE HOGAR	A.T. Y.E.P.	S.O.V.I.	TOTAL
91/90	9,95	6,87	8,04	7,29	12,77	3,33	4,17	6,73	--	8,62
92/91	7,29	7,37	4,88	9,44	1,63	9,56	13,53	8,63	--	7,20
93/92	2,12	3,82	5,47	1,29	7,64	0,62	-7,10	6,38	--	2,77
94/93	5,35	6,04	1,63	7,76	-0,22	4,24	8,69	-0,11	--	4,55
95/94	3,15	6,33	3,37	3,32	4,54	11,98	-1,37	-1,76	--	2,72
96/95	-3,95	-2,21	-2,63	4,50	13,53	-9,11	11,99	-11,83	--	-3,55
97/96	-14,70	-17,33	-13,40	-4,86	-21,31	-15,39	-6,36	-21,93	--	-15,24
98/97	3,28	1,59	-0,10	-0,48	-2,96	3,04	7,55	3,98	--	2,96
99/98	0,89	0,98	3,29	-4,94	11,90	1,83	-12,66	-2,25	--	0,68
00/99	3,54	5,37	5,26	8,49	7,77	1,87	0,88	8,18	--	4,24
01/00	4,51	1,46	3,18	10,29	7,22	13,08	9,61	0,89	--	4,25
02/01	3,14	0,23	-5,17	-4,74	-7,47	3,93	-1,71	1,69	--	2,35
03/02	4,19	5,31	6,64	12,18	17,46	9,04	8,42	1,41	--	3,95
04/03	16,80	25,09	38,95	56,74	5,64	7,78	56,04	10,58	--	19,95
05/04	7,28	5,60	16,69	20,02	15,03	7,59	6,13	-1,09	--	8,38
06/05	-8,07	-9,50	-22,07	-33,98	-12,03	-7,83	-13,39	3,17	--	-10,32

(1) Hasta 1984 se incluían altas por traslado entre provincias.

(2) No incluye MUNPAL.

(3) A partir de noviembre se ha pasado de considerar a los perceptores individualmente en lugar de agrupados por familia.

(4) Desde la entrada en vigor de la Ley 24/1997, de 15 de julio, se ha ampliado la edad para tener derecho a la pensión de orfandad.

(5) Hasta Junio

SISTEMA DE LA SEGURIDAD SOCIAL

Cuadro II.10.6

EVOLUCION DE LA PENSION MEDIA MENSUAL DE LAS ALTAS INICIALES POR REGIMENES (€mes)

F.FAMILIARES

AÑOS	GENERAL	AUTONOMOS	AGRARIO CTA. AJENA	AGRARIO CTA. PROPIA	MINERIA DEL CARBON	ESP. DEL MAR	EMPLEADOS DE HOGAR	A.T. Y E.P.	S.O.V.I.	TOTAL
1980	72,59	48,42	59,40	59,02	85,34	--	70,79	62,43	--	64,80
1981	86,91	60,25	72,49	71,88	98,60	--	79,67	96,97	--	83,71
1982	95,95	52,17	74,98	77,54	136,81	--	83,13	155,55	--	93,45
1983	119,74	56,81	77,99	89,79	196,84	--	99,79	173,29	--	100,09
1984	115,09	63,94	83,45	93,48	161,97	--	97,51	190,20	--	109,57
1985 (1)	123,23	64,86	88,13	96,02	169,97	--	98,24	214,65	--	114,13
1986	125,40	73,35	88,34	104,71	221,33	145,01	101,30	244,23	--	121,32
1987	135,89	78,49	85,68	107,61	218,74	190,79	115,76	254,19	--	129,53
1988	147,01	78,12	99,83	109,88	168,07	180,07	116,87	275,61	--	137,58
1989	152,43	80,27	100,52	116,64	207,96	181,89	107,62	282,22	--	141,45
1990	161,12	86,88	99,02	120,53	190,39	212,00	148,28	292,61	--	147,00
1991	173,89	99,84	108,27	135,21	240,14	198,24	135,44	336,32	--	158,11
1992	170,25	104,89	115,68	139,67	370,96	207,10	152,40	378,25	--	161,61
1993 (2)	175,26	110,48	116,44	142,97	293,43	201,97	144,51	366,11	--	164,88
1994	173,56	114,93	117,64	138,81	258,77	205,86	148,49	387,77	--	164,00
1995	183,48	120,53	119,94	146,53	375,13	181,76	151,62	355,32	--	172,12
1996 (3)	185,28	123,24	120,90	154,04	398,63	169,54	158,43	398,65	--	173,65
1997	197,26	124,12	119,49	152,38	307,57	185,91	157,61	312,73	--	182,16
1998	203,33	132,02	124,61	158,54	341,78	159,51	164,33	380,16	--	187,69
1999	209,90	135,16	129,53	158,11	322,34	190,27	168,79	344,93	--	193,37
2000	228,15	142,49	136,39	174,57	317,88	191,17	160,72	426,25	--	208,99
2001	241,87	150,63	137,29	184,55	364,41	231,71	170,97	486,62	--	222,59
2002	257,65	161,48	147,46	186,03	354,89	204,34	199,44	511,53	--	232,28
2003	274,18	167,54	156,50	201,66	397,41	235,88	227,42	550,74	--	248,74
2004	290,05	175,05	170,21	226,30	550,76	262,08	218,70	575,68	--	264,14
2005	303,26	191,05	181,77	245,42	468,99	276,17	246,14	573,33	--	278,63
2006	337,71	201,38	198,35	255,97	485,26	279,08	251,19	615,55	--	302,54
2007 (4)	361,48	229,36	229,73	271,04	565,83	304,05	265,45	487,13	--	326,98

Incremento Interanual en %

AÑOS	GENERAL	AUTONOMOS	AGRARIO CTA. AJENA	AGRARIO CTA. PROPIA	MINERIA DEL CARBON	ESP. DEL MAR	EMPLEADOS DE HOGAR	A.T. Y E.P.	S.O.V.I.	TOTAL
91/90	7,93	14,92	9,34	12,18	26,13	-6,49	-8,65	14,94	--	7,56
92/91	-2,09	5,06	6,84	3,30	54,47	4,47	12,52	12,47	--	2,22
93/92	2,94	5,33	0,66	2,37	-20,90	-2,48	-5,17	-3,21	--	2,02
94/93	-0,97	4,02	1,03	-2,91	-11,81	1,93	2,75	5,92	--	-0,53
95/94	5,71	4,87	1,96	5,56	44,97	-11,71	2,11	-8,37	--	4,95
96/95	0,98	2,25	0,79	5,13	6,26	-6,72	4,49	12,19	--	0,89
97/96	6,46	0,72	-1,16	-1,08	-22,84	9,65	-0,52	-21,55	--	4,90
98/97	3,08	6,37	4,28	4,04	11,12	-14,20	4,26	21,56	--	3,04
99/98	3,23	2,38	3,95	-0,27	-5,69	19,28	2,71	-9,27	--	3,02
00/99	8,70	5,42	5,29	10,41	-1,39	0,47	-4,78	23,58	--	8,08
01/00	6,01	5,72	0,66	5,72	14,64	21,20	6,38	14,16	--	6,51
02/01	6,52	7,20	7,40	0,80	-2,61	-11,81	16,65	5,12	--	4,35
03/02	6,42	3,75	6,13	8,40	11,98	15,43	14,03	7,66	--	7,09
04/03	5,79	4,48	8,76	12,22	38,59	11,11	-3,83	4,53	--	6,19
05/04	4,55	9,14	6,79	8,45	-14,85	5,38	12,55	-0,41	--	5,49
06/05	11,36	5,41	9,12	4,30	3,47	1,05	2,05	7,36	--	8,58

(1) Hasta 1984 se incluían altas por traslado entre provincias.

(2) No incluye MUNPAL.

(3) A partir de noviembre se ha pasado de considerar a los perceptores individualmente en lugar de agrupados por familia.

(4) Hasta Junio

EVOLUCION PENSION MEDIA DE ALTAS POR CLASES

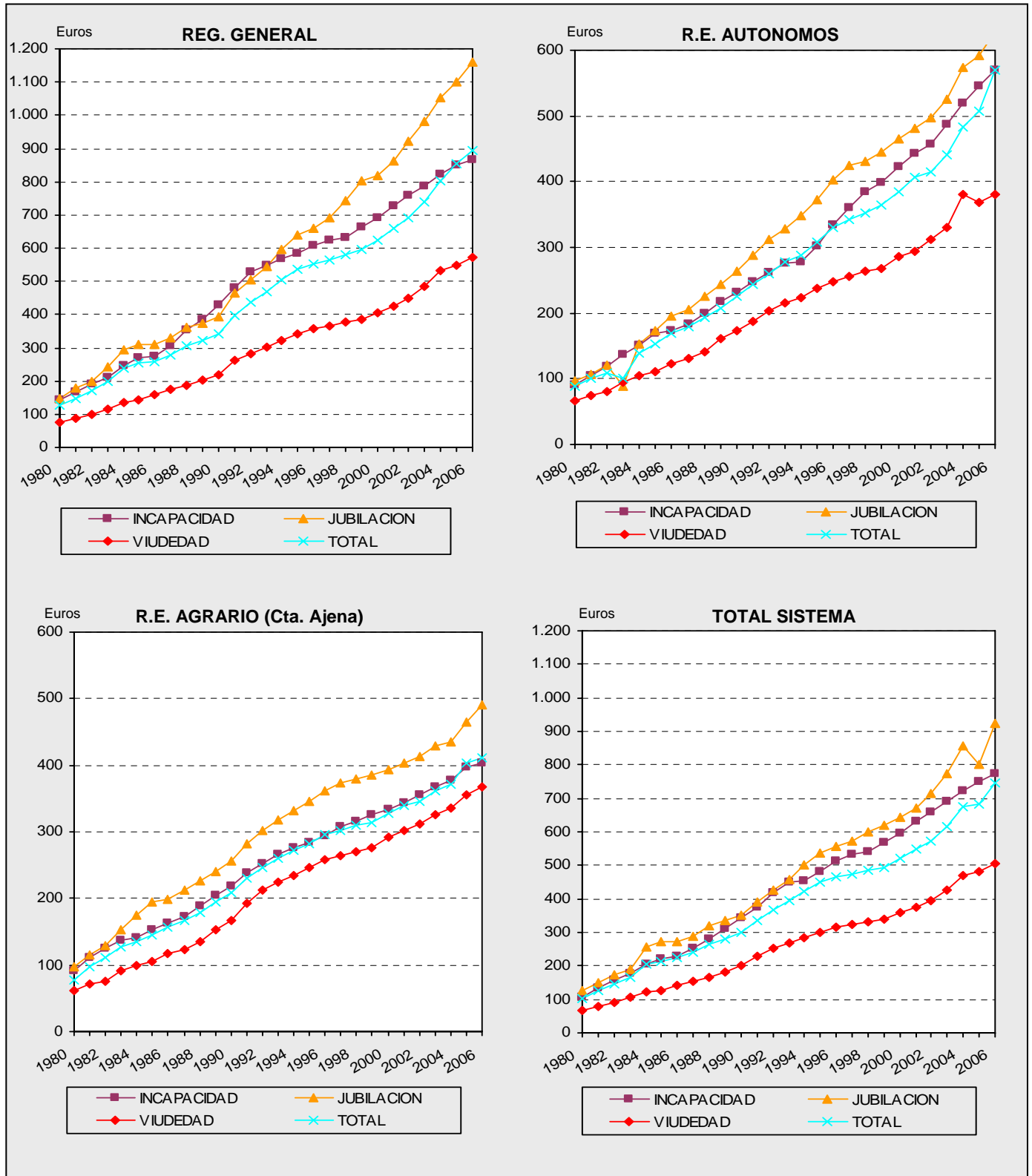

3. DATOS COMPLEMENTARIOS DE ALTAS INICIALES DE PENSIONES.

Se incluyen datos referidos a:

- Número anual de altas de Incapacidad Permanente, por grados y regímenes, desde 1992 (cuadros II.11).
- Distribución porcentual por edades y grados del número de altas de Incapacidad Permanente, en cada uno de los Regímenes de Seguridad Social, desde 1992 (cuadros II.12).
- Edad media de las altas de Incapacidad Permanente, por grados y regímenes desde 1992 (cuadros II.13).
- Número de altas de Jubilación Total Sistema, según características desde 2002 (cuadros II.14).

SISTEMA DE LA SEGURIDAD SOCIAL

Cuadro II.11.1

EVOLUCION DEL NUMERO ANUAL DE ALTAS DE INCAPACIDAD PERMANENTE POR GRADOS

GRADOS DE INCAPACIDAD	REGIMEN GENERAL														NÚMERO
	1993(*)	1994	1995	1996	1997	1998	1999	2000	2001	2002	2003	2004	2005	2006	
I.P. Total 55%	11.612	12.299	14.313	17.742	21.302	17.952	17.673	16.229	16.817	16.717	17.287	16.742	17.782	23.490	
I.P. Total 75%	11.357	11.207	11.739	12.848	14.151	11.946	10.426	9.897	10.433	10.703	12.145	11.752	12.302	13.451	
Inc. Absoluta	20.869	20.271	20.148	22.234	24.372	20.998	20.192	19.716	21.164	20.992	22.921	22.515	22.917	27.181	
Gran Invalidez	1.017	1.002	940	981	996	873	932	995	1.076	1.068	1.233	1.256	1.330	1.397	
TOTAL	44.855	44.779	47.140	53.805	60.821	51.769	49.223	46.837	49.490	49.480	53.586	52.265	54.331	65.519	

GRADOS DE INCAPACIDAD	AUTONOMOS													
	1993	1994	1995	1996	1997	1998	1999	2000	2001	2002	2003	2004	2005	2006
I.P. Total 55%	6.966	9.685	8.153	7.329	8.176	6.905	6.940	6.485	6.589	6.511	6.088	5.456	5.713	5.735
I.P. Total 75%	44	42	35	43	27	24	22	20	11	7	852	1.686	1.858	2.938
Inc. Absoluta	5.375	4.977	4.435	4.610	5.245	4.673	4.567	4.577	4.678	4.623	4.975	5.015	5.112	5.766
Gran Invalidez	257	292	266	227	286	263	241	277	272	293	277	310	339	330
TOTAL	12.642	14.996	12.889	12.209	13.734	11.865	11.770	11.359	11.550	11.434	12.192	12.467	13.022	14.769

GRADOS DE INCAPACIDAD	AGRARIO													
	1993	1994	1995	1996	1997	1998	1999	2000	2001	2002	2003	2004	2005	2006
I.P. Total 55%	8.585	7.693	7.367	7.369	7.408	6.656	6.044	5.308	5.156	4.610	4.527	4.206	4.086	4.358
I.P. Total 75%	3.337	3.720	3.614	3.613	3.806	2.933	2.532	2.093	2.057	1.905	2.571	2.574	2.650	2.760
Inc. Absoluta	5.683	5.263	4.595	4.440	4.689	4.027	3.695	3.430	3.264	3.284	3.290	2.951	2.808	2.924
Gran Invalidez	221	212	191	169	178	164	204	118	148	154	185	153	166	143
TOTAL	17.826	16.888	15.767	15.591	16.081	13.780	12.475	10.949	10.625	9.953	10.573	9.884	9.710	10.185

GRADOS DE INCAPACIDAD	MAR													
	1993	1994	1995	1996	1997	1998	1999	2000	2001	2002	2003	2004	2005	2006
I.P. Total 55%	505	482	551	572	469	465	442	417	444	414	349	293	285	379
I.P. Total 75%	226	195	163	131	91	82	86	95	102	86	126	138	160	151
Inc. Absoluta	567	588	480	455	347	301	291	293	282	254	285	263	190	228
Gran Invalidez	17	25	11	17	11	8	9	9	11	14	14	10	13	11
TOTAL	1.316	1.290	1.205	1.175	918	856	828	814	839	768	774	704	648	769

(*) No incluye MUNPAL.

SISTEMA DE LA SEGURIDAD SOCIAL

Cuadro II.11.2

EVOLUCION DEL NUMERO ANUAL DE ALTAS DE INCAPACIDAD PERMANENTE POR GRADOS

GRADOS DE INCAPACIDAD	CÁRBON													
	1993	1994	1995	1996	1997	1998	1999	2000	2001	2002	2003	2004	2005	2006
I.P. Total 55%	363	314	283	313	280	160	179	126	106	99	90	81	72	73
I.P. Total 75%	100	62	49	35	37	24	17	9	12	16	15	7	10	13
Inc. Absoluta	283	249	229	177	108	69	62	62	56	50	39	36	34	32
Gran Invalidez	9	15	10	10	3	4	3	2	2	2	5	2	0	4
TOTAL	755	640	571	535	428	257	261	199	176	167	149	126	116	122

GRADOS DE INCAPACIDAD	HOGAR													
	1993	1994	1995	1996	1997	1998	1999	2000	2001	2002	2003	2004	2005	2006
I.P. Total 55%	634	668	545	580	647	516	442	403	349	338	391	346	335	441
I.P. Total 75%	2.224	2.060	1.953	1.760	1.618	1.093	906	733	684	641	660	666	613	635
Inc. Absoluta	1.348	1.151	919	793	785	620	506	473	428	428	416	367	393	442
Gran Invalidez	39	31	28	22	18	16	11	18	16	10	11	9	13	18
TOTAL	4.245	3.910	3.445	3.155	3.068	2.245	1.865	1.627	1.477	1.417	1.478	1.388	1.354	1.536

GRADOS DE INCAPACIDAD	A.T. Y E.P.													
	1993	1994	1995	1996	1997	1998	1999	2000	2001	2002	2003	2004	2005	2006
I.P. Total 55%	4.699	3.913	3.622	3.527	3.949	3.856	4.244	4.530	4.679	4.668	4.700	4.571	4.686	4.748
I.P. Total 75%	1.840	1.404	1.264	1.236	1.229	1.132	1.200	1.218	1.301	1.231	1.537	1.492	1.520	1.412
Inc. Absoluta	812	721	664	587	527	505	505	569	607	571	659	623	556	603
Gran Invalidez	169	153	141	142	157	141	139	155	185	164	177	182	182	210
TOTAL	7.521	6.191	5.691	5.492	5.862	5.634	6.088	6.472	6.772	6.634	7.073	6.868	6.944	6.973

GRADOS DE INCAPACIDAD	TOTAL													
	1993 (*)	1994	1995	1996	1997	1998	1999	2000	2001	2002	2003	2004	2005	2006
I.P. Total 55%	33.364	35.054	34.834	37.432	42.231	36.510	35.964	33.498	34.140	33.357	33.432	31.695	32.959	39.224
I.P. Total 75%	19.129	18.690	18.817	19.666	20.959	17.234	15.189	14.065	14.600	14.589	17.906	18.315	19.113	21.360
Inc. Absoluta	34.937	33.220	31.470	33.296	36.073	31.193	29.818	29.120	30.479	30.202	32.585	31.770	32.010	37.176
Gran Invalidez	1.729	1.730	1.587	1.568	1.649	1.469	1.539	1.574	1.710	1.705	1.902	1.922	2.043	2.113
TOTAL	89.159	88.694	86.708	91.962	100.912	86.406	82.510	78.257	80.929	79.853	85.825	83.702	86.125	99.873

(*) No incluye MUNPAL.

SISTEMA DE LA SEGURIDAD SOCIAL

Cuadro II.11.3

EVOLUCION DEL NUMERO ANUAL DE ALTAS DE INCAPACIDAD PERMANENTE POR GRADOS

DISTRIBUCION PORCENTUAL

GRADOS DE INCAPACIDAD	REGIMEN GENERAL													
	1993(*)	1994	1995	1996	1997	1998	1999	2000	2001	2002	2003	2004	2005	2006
I.P. Total 55%	25,89	27,47	30,36	32,97	35,02	34,68	35,90	34,65	33,98	33,79	32,26	32,03	32,73	35,85
I.P. Total 75%	25,32	25,03	24,90	23,88	23,27	23,08	21,18	21,13	21,08	21,63	22,66	22,49	22,64	20,53
Inc. Absoluta	46,53	45,27	42,74	41,32	40,07	40,56	41,02	42,09	42,76	42,43	42,77	43,08	42,18	41,49
Gran Invalidez	2,27	2,24	1,99	1,82	1,64	1,69	1,89	2,12	2,17	2,16	2,30	2,40	2,45	2,13
TOTAL	100,00	100,00	100,00	100,00	100,00	100,00	100,00	100,00	100,00	100,00	100,00	100,00	100,00	100,00

GRADOS DE INCAPACIDAD	AUTONOMOS													
	1993	1994	1995	1996	1997	1998	1999	2000	2001	2002	2003	2004	2005	2006
I.P. Total 55%	55,10	64,58	63,26	60,03	59,53	58,20	58,96	57,09	57,05	56,94	49,93	43,76	43,87	38,83
I.P. Total 75%	0,35	0,28	0,27	0,35	0,20	0,20	0,19	0,18	0,10	0,06	6,99	13,52	14,27	19,89
Inc. Absoluta	42,52	33,19	34,41	37,76	38,19	39,38	38,80	40,29	40,50	40,43	40,81	40,23	39,26	39,04
Gran Invalidez	2,03	1,95	2,06	1,86	2,08	2,22	2,05	2,44	2,35	2,56	2,27	2,49	2,60	2,23
TOTAL	100,00	100,00	100,00	100,00	100,00	100,00	100,00	100,00	100,00	100,00	100,00	100,00	100,00	100,00

GRADOS DE INCAPACIDAD	AGRARIO													
	1993	1994	1995	1996	1997	1998	1999	2000	2001	2002	2003	2004	2005	2006
I.P. Total 55%	48,16	45,55	46,72	47,26	46,07	48,30	48,45	48,48	48,53	46,32	42,82	42,55	42,08	42,79
I.P. Total 75%	18,72	22,03	22,92	23,17	23,67	21,28	20,30	19,12	19,36	19,14	24,32	26,04	27,29	27,10
Inc. Absoluta	31,88	31,16	29,14	28,48	29,16	29,22	29,62	31,33	30,72	33,00	31,12	29,86	28,92	28,71
Gran Invalidez	1,24	1,26	1,21	1,08	1,11	1,19	1,64	1,08	1,39	1,55	1,75	1,55	1,71	1,40
TOTAL	100,00	100,00	100,00	100,00	100,00	100,00	100,00	100,00	100,00	100,00	100,00	100,00	100,00	100,00

GRADOS DE INCAPACIDAD	MAR													
	1993	1994	1995	1996	1997	1998	1999	2000	2001	2002	2003	2004	2005	2006
I.P. Total 55%	38,39	37,36	45,73	48,68	51,09	54,32	53,38	51,23	52,92	53,91	45,09	41,62	43,98	49,28
I.P. Total 75%	17,21	15,12	13,53	11,15	9,91	9,58	10,39	11,67	12,16	11,20	16,28	19,60	24,69	19,64
Inc. Absoluta	43,11	45,58	39,83	38,72	37,80	35,16	35,14	36,00	33,61	33,07	36,82	37,36	29,32	29,65
Gran Invalidez	1,29	1,94	0,91	1,45	1,20	0,93	1,09	1,11	1,31	1,82	1,81	1,42	2,01	1,43
TOTAL	100,00	100,00	100,00	100,00	100,00	100,00	100,00	100,00	100,00	100,00	100,00	100,00	100,00	100,00

(*)No incluye MUNPAL.

SISTEMA DE LA SEGURIDAD SOCIAL

Cuadro II.11.4

EVOLUCION DEL NUMERO ANUAL DE ALTAS DE INCAPACIDAD PERMANENTE POR GRADOS

DISTRIBUCION PORCENTUAL

GRADOS DE INCAPACIDAD	CARBON													
	1993	1994	1995	1996	1997	1998	1999	2000	2001	2002	2003	2004	2005	2006
I.P. Total 55%	48,07	49,06	49,56	58,50	65,42	62,26	68,58	63,32	60,23	59,28	60,40	64,29	62,07	59,84
I.P. Total 75%	13,28	9,69	8,58	6,54	8,64	9,34	6,51	4,52	6,82	9,58	10,07	5,56	8,62	10,66
Inc. Absoluta	37,45	38,91	40,11	33,08	25,23	26,85	23,75	31,16	31,82	29,94	26,17	28,57	29,31	26,23
Gran Invalidez	1,20	2,34	1,75	1,87	0,70	1,56	1,15	1,01	1,14	1,20	3,36	1,59	0,00	3,28
T O T A L	100,00	100,00	100,00	100,00	100,00	100,00	100,00	100,00	100,00	100,00	100,00	100,00	100,00	100,00

GRADOS DE INCAPACIDAD	HOGAR													
	1993	1994	1995	1996	1997	1998	1999	2000	2001	2002	2003	2004	2005	2006
I.P. Total 55%	14,94	17,08	15,82	18,38	21,09	22,98	23,70	24,77	23,63	23,85	26,45	24,93	24,74	28,71
I.P. Total 75%	52,39	52,69	56,69	55,78	52,74	48,69	48,58	45,05	46,31	45,24	44,65	47,98	45,27	41,34
Inc. Absoluta	31,76	29,44	26,68	25,13	25,59	27,62	27,13	29,07	28,98	30,20	28,15	26,44	29,03	28,78
Gran Invalidez	0,92	0,79	0,81	0,70	0,59	0,71	0,59	1,11	1,08	0,71	0,74	0,65	0,96	1,17
T O T A L	100,00	100,00	100,00	100,00	100,00	100,00	100,00	100,00	100,00	100,00	100,00	100,00	100,00	100,00

GRADOS DE INCAPACIDAD	A.T. Y.E.P.													
	1993	1994	1995	1996	1997	1998	1999	2000	2001	2002	2003	2004	2005	2006
I.P. Total 55%	62,49	63,20	63,64	64,22	67,37	68,44	69,71	69,99	69,09	70,36	66,45	66,56	67,48	68,09
I.P. Total 75%	24,47	22,68	22,21	22,51	20,97	20,09	19,71	18,82	19,21	18,56	21,73	21,72	21,89	20,25
Inc. Absoluta	10,79	11,65	11,67	10,69	8,99	8,96	8,30	8,79	8,96	8,61	9,32	9,07	8,01	8,65
Gran Invalidez	2,25	2,47	2,48	2,59	2,68	2,50	2,28	2,39	2,73	2,47	2,50	2,65	2,62	3,01
T O T A L	100,00	100,00	100,00	100,00	100,00	100,00	100,00	100,00	100,01	100,00	100,00	100,00	100,00	100,00

GRADOS DE INCAPACIDAD	TOTAL													
	1993 (*)	1994	1995	1996	1997	1998	1999	2000	2001	2002	2003	2004	2005	2006
I.P. Total 55%	37,42	39,52	40,17	40,70	41,85	42,25	43,59	42,81	42,19	41,77	38,95	37,87	38,27	39,27
I.P. Total 75%	21,45	21,07	21,70	21,38	20,77	19,95	18,41	17,97	18,04	18,27	20,86	21,88	22,19	21,39
Inc. Absoluta	39,18	37,45	36,29	36,21	35,75	36,10	36,14	37,21	37,66	37,82	37,97	37,96	37,17	37,22
Gran Invalidez	1,94	1,95	1,83	1,71	1,63	1,70	1,87	2,01	2,11	2,14	2,22	2,30	2,37	2,12
T O T A L	100,00	100,00	100,00	100,00	100,00	100,00	100,00	100,00	100,00	100,00	100,00	100,00	100,00	100,00

(*) No incluye MUNPAL.

SISTEMA DE LA SEGURIDAD SOCIAL

Cuadro II.12.1

DISTRIBUCION PORCENTUAL POR EDADES DEL NUMERO DE ALTAS
DE INCAPACIDAD PERMANENTE

EADADES	1992					1993				
	I.P. TOTAL (55 %)	I.P. TOTAL (75 %)	I.P. ABSOLUTA	GRAN INVALIDEZ	TOTAL	I.P. TOTAL (55 %)	I.P. TOTAL (75 %)	I.P. ABSOLUTA	GRAN INVALIDEZ	TOTAL
<= 19	0,57	0,01	0,25	2,44	0,37	0,70	0,02	0,35	3,01	0,46
20 - 24	2,18	0,03	1,04	6,02	1,36	2,24	0,10	1,24	5,78	1,46
25 - 29	4,05	0,07	2,61	5,97	2,71	4,00	0,15	3,28	7,64	2,97
30 - 34	6,04	0,09	4,01	6,56	4,03	6,64	0,21	4,62	7,28	4,48
35 - 39	8,71	0,40	4,77	7,75	5,42	8,81	0,54	5,39	6,86	5,66
40 - 44	12,01	1,26	6,93	8,84	7,73	13,07	0,94	7,67	7,58	8,24
45 - 49	16,69	2,56	10,50	10,95	11,23	18,14	2,04	11,02	11,25	11,77
50 - 54	18,42	21,00	16,68	13,77	18,13	16,98	19,93	16,07	13,66	17,19
55 - 59	17,00	49,37	28,21	18,98	28,08	15,88	49,83	26,74	20,28	27,49
60 - 64	12,50	21,86	21,72	15,78	18,20	11,51	22,08	20,31	14,20	17,27
SUMA < 65	98,16	96,64	96,72	97,07	97,25	97,97	95,85	96,67	97,53	96,99
65 - 69	1,75	3,04	2,91	2,66	2,50	1,96	3,52	3,00	2,23	2,70
70 - 74	0,06	0,22	0,15	0,11	0,13	0,05	0,47	0,23	0,06	0,21
75 - 79	0,02	0,07	0,07	0,05	0,05	0,01	0,11	0,06	0,06	0,05
>=80	0,01	0,03	0,16	0,10	0,07	0,01	0,05	0,05	0,12	0,04
SUMA >= 65	1,84	3,36	3,28	2,93	2,75	2,03	4,15	3,33	2,47	3,01
TOTAL	100,00	100,00	100,00	100,00	100,00	100,00	100,00	100,00	100,00	100,00

EADADES	1994					1995				
	I.P. TOTAL (55 %)	I.P. TOTAL (75 %)	I.P. ABSOLUTA	GRAN INVALIDEZ	TOTAL	I.P. TOTAL (55 %)	I.P. TOTAL (75 %)	I.P. ABSOLUTA	GRAN INVALIDEZ	TOTAL
<= 19	0,42	0,01	0,20	1,62	0,27	0,52	0,02	0,21	0,82	0,30
20 - 24	1,83	0,09	1,17	4,40	1,27	2,12	0,14	1,16	4,85	1,39
25 - 29	3,64	0,22	2,94	5,67	2,70	3,92	0,22	3,48	5,93	2,99
30 - 34	6,07	0,22	5,13	5,79	4,48	6,71	0,26	6,20	7,19	5,13
35 - 39	8,60	0,24	5,73	7,35	5,74	9,17	0,40	7,07	6,56	6,46
40 - 44	12,67	0,69	7,54	8,04	8,13	13,30	0,73	8,21	8,76	8,64
45 - 49	17,46	1,35	11,36	11,00	11,66	18,97	1,72	11,84	11,16	12,49
50 - 54	19,31	12,56	15,13	12,79	16,20	19,69	14,03	16,13	16,02	17,10
55 - 59	13,53	49,40	23,43	18,23	24,89	11,72	48,67	21,33	15,64	23,30
60 - 64	13,16	29,84	22,61	20,42	20,35	11,56	29,06	20,69	18,41	18,80
SUMA < 65	96,71	94,62	95,24	95,31	95,69	97,67	95,25	96,31	95,33	96,61
65 - 69	3,07	4,85	4,15	3,99	3,87	2,14	4,12	3,12	3,72	2,95
70 - 74	0,19	0,39	0,50	0,58	0,36	0,17	0,46	0,48	0,69	0,35
75 - 79	0,00	0,07	0,05	0,12	0,04	0,01	0,10	0,05	0,13	0,05
>=80	0,03	0,07	0,06	0,00	0,04	0,02	0,08	0,04	0,13	0,04
SUMA >= 65	3,29	5,38	4,76	4,69	4,31	2,33	4,75	3,69	4,67	3,39
TOTAL	100,00	100,00	100,00	100,00	100,00	100,00	100,00	100,00	100,00	100,00

SISTEMA DE LA SEGURIDAD SOCIAL

Cuadro II.12.2

DISTRIBUCION PORCENTUAL POR EDADES DEL NUMERO DE ALTAS
DE INCAPACIDAD PERMANENTE

EIDADES	1996					1997				
	I.P. TOTAL (55 %)	I.P. TOTAL (75 %)	I.P. ABSOLUTA	GRAN INVALIDEZ	TOTAL	I.P. TOTAL (55 %)	I.P. TOTAL (75 %)	I.P. ABSOLUTA	GRAN INVALIDEZ	TOTAL
<= 19	0,48	0,03	0,35	1,40	0,35	0,46	0,02	0,26	1,15	0,31
20 - 24	2,37	0,17	1,51	3,64	1,61	2,11	0,11	1,48	3,58	1,49
25 - 29	4,65	0,25	3,73	5,48	3,39	4,68	0,16	3,29	4,91	3,25
30 - 34	7,74	0,22	6,36	7,46	5,63	7,62	0,18	6,49	6,55	5,65
35 - 39	10,42	0,24	7,90	7,59	7,28	10,94	0,13	8,02	8,31	7,61
40 - 44	14,12	0,56	8,74	9,76	9,20	14,09	0,17	9,44	8,79	9,45
45 - 49	19,59	1,51	12,46	11,86	13,01	20,12	0,88	12,70	13,16	13,36
50 - 54	19,47	15,22	16,58	16,07	17,46	21,08	13,62	17,11	16,68	18,04
55 - 59	9,98	49,66	20,66	16,01	22,43	8,97	50,86	19,77	15,95	21,65
60 - 64	9,67	28,48	19,06	16,77	17,21	8,93	31,14	19,31	18,07	17,40
SUMA < 65	98,48	96,34	97,35	96,05	97,57	99,00	97,26	97,87	97,15	98,21
65 - 69	1,37	3,05	2,20	3,25	2,06	0,86	2,16	1,74	2,37	1,47
70 - 74	0,13	0,50	0,38	0,45	0,30	0,11	0,42	0,31	0,24	0,25
75 - 79	0,01	0,08	0,05	0,19	0,04	0,01	0,10	0,03	0,06	0,04
>=80	0,03	0,05	0,02	0,06	0,02	0,02	0,05	0,05	0,18	0,04
SUMA >= 65	1,52	3,66	2,65	3,95	2,43	1,00	2,74	2,13	2,85	1,79
TOTAL	100,00	100,00	100,00	100,00	100,00	100,00	100,00	100,00	100,00	100,00

EIDADES	1998					1999				
	I.P. TOTAL (55 %)	I.P. TOTAL (75 %)	I.P. ABSOLUTA	GRAN INVALIDEZ	TOTAL	I.P. TOTAL (55 %)	I.P. TOTAL (75 %)	I.P. ABSOLUTA	GRAN INVALIDEZ	TOTAL
<= 19	0,34	0,06	0,15	0,89	0,23	0,39	0,05	0,17	0,58	0,25
20 - 24	1,82	0,12	1,04	3,14	1,22	1,84	0,17	0,84	3,38	1,20
25 - 29	4,21	0,15	2,83	5,18	2,92	4,16	0,16	2,47	4,61	2,82
30 - 34	7,01	0,15	5,32	7,02	5,03	7,00	0,11	5,11	6,24	5,03
35 - 39	10,49	0,06	8,02	7,84	7,47	10,73	0,08	7,61	8,12	7,59
40 - 44	13,61	0,15	9,57	9,41	9,39	13,74	0,11	9,90	8,45	9,74
45 - 49	18,97	0,56	13,31	10,97	13,12	18,55	0,45	12,88	12,74	13,06
50 - 54	24,58	7,26	17,93	15,20	18,57	24,16	6,08	18,72	15,33	18,70
55 - 59	9,62	52,59	20,78	19,43	22,39	10,07	56,14	22,36	22,68	23,23
60 - 64	8,85	36,42	19,87	19,15	18,51	8,91	34,45	18,95	16,70	17,38
SUMA < 65	99,49	97,53	98,82	98,23	98,84	99,54	97,81	99,01	98,83	99,02
65 - 69	0,38	2,00	0,90	1,50	0,91	0,35	1,71	0,73	0,71	0,75
70 - 74	0,05	0,34	0,16	0,07	0,15	0,05	0,32	0,19	0,45	0,16
75 - 79	0,01	0,06	0,04	0,14	0,03	0,01	0,10	0,03	0,00	0,03
>=80	0,06	0,08	0,08	0,07	0,07	0,04	0,07	0,04	0,00	0,04
SUMA >= 65	0,51	2,47	1,18	1,77	1,16	0,46	2,19	0,99	1,17	0,98
TOTAL	100,00	100,00	100,00	100,00	100,00	100,00	100,00	100,00	100,00	100,00

SISTEMA DE LA SEGURIDAD SOCIAL

Cuadro II.12.3

DISTRIBUCION PORCENTUAL POR EDADES Y REGIMENES DEL NUMERO DE ALTAS DE INCAPACIDAD PERMANENTE

EDADES	2000					2001				
	I.P. TOTAL (55 %)	I.P. TOTAL (75 %)	I.P. ABSOLUTA	GRAN INVALIDEZ	TOTAL	I.P. TOTAL (55 %)	I.P. TOTAL (75 %)	I.P. ABSOLUTA	GRAN INVALIDEZ	TOTAL
<= 19	0,36	0,01	0,16	1,21	0,24	0,29	0,01	0,14	1,59	0,21
20 - 24	2,07	0,02	0,93	4,51	1,33	1,84	0,01	0,89	4,60	1,21
25 - 29	4,05	0,06	2,31	5,46	2,72	3,80	0,01	2,29	4,90	2,56
30 - 34	7,15	0,06	4,80	6,73	4,99	6,98	0,03	4,63	7,14	4,83
35 - 39	10,85	0,08	7,37	7,56	7,55	10,40	0,02	7,12	8,80	7,24
40 - 44	14,06	0,12	9,63	8,83	9,80	13,92	0,08	10,03	10,39	9,86
45 - 49	17,73	0,36	13,00	10,61	12,71	17,89	0,21	13,07	11,45	12,71
50 - 54	24,02	6,07	18,29	16,52	18,51	24,79	3,67	18,40	15,23	18,33
55 - 59	10,72	58,10	23,51	20,90	24,20	10,88	59,38	23,39	19,42	24,61
60 - 64	8,54	32,96	19,17	17,09	17,05	8,86	34,79	19,33	15,88	17,69
SUMA < 65	99,56	97,84	99,18	99,43	99,10	99,64	98,22	99,29	99,41	99,25
65 - 69	0,34	1,81	0,63	0,38	0,71	0,34	1,60	0,65	0,59	0,69
70 - 74	0,07	0,27	0,15	0,19	0,14	0,02	0,14	0,04	0,00	0,05
75 - 79	0,01	0,06	0,03	0,00	0,03	0,01	0,04	0,01	0,00	0,02
>= 80	0,01	0,03	0,02	0,00	0,02	0,00	0,00	0,00	0,00	0,00
SUMA >= 65	0,44	2,16	0,82	0,57	0,90	0,36	1,78	0,71	0,59	0,75
TOTAL	100,00	100,00	100,00	100,00	100,00	100,00	100,00	100,00	100,00	100,00

EDADES	2002					2003				
	I.P. TOTAL (55 %)	I.P. TOTAL (75 %)	I.P. ABSOLUTA	GRAN INVALIDEZ	TOTAL	I.P. TOTAL (55 %)	I.P. TOTAL (75 %)	I.P. ABSOLUTA	GRAN INVALIDEZ	TOTAL
<= 19	0,21	0,00	0,10	1,00	0,15	0,19	0,00	0,08	1,05	0,13
20 - 24	1,80	0,00	0,94	4,40	1,20	1,54	0,00	0,86	3,42	1,00
25 - 29	3,72	0,00	2,24	5,10	2,51	3,69	0,01	2,19	4,68	2,37
30 - 34	7,07	0,00	4,56	6,57	4,81	7,18	0,00	4,64	5,47	4,68
35 - 39	10,17	0,03	6,97	8,39	7,07	10,54	0,01	7,31	7,78	7,05
40 - 44	14,69	0,04	9,97	8,97	10,11	14,79	0,01	9,98	10,62	9,79
45 - 49	17,98	0,08	13,24	11,96	12,79	19,00	0,05	12,98	10,83	12,58
50 - 54	25,65	1,63	17,82	15,72	18,09	26,46	1,37	17,56	15,72	17,61
55 - 59	10,20	62,62	24,40	20,70	25,38	8,74	61,32	24,54	20,98	25,99
60 - 64	8,35	34,74	18,28	16,48	17,11	6,96	35,76	18,91	18,66	17,77
SUMA < 65	99,84	99,16	98,53	99,30	99,21	99,09	98,53	99,06	99,21	98,96
SUMA >= 65	0,16	0,84	1,47	0,70	0,79	0,91	1,47	0,94	0,79	1,04
TOTAL	100,00	100,00	100,00	100,00	100,00	100,00	100,00	100,00	100,00	100,00

SISTEMA DE LA SEGURIDAD SOCIAL

Cuadro II.12.4.1

DISTRIBUCION PORCENTUAL POR EDADES Y REGIMENES DEL NUMERO DE ALTAS DE INCAPACIDAD PERMANENTE 2004

EDADES	REGIMEN GENERAL					AUTONOMOS				
	I.P. TOTAL (55 %)	I.P. TOTAL (75 %)	I.P. ABSOLUTA	GRAN INVALIDEZ	TOTAL	I.P. TOTAL (55 %)	I.P. TOTAL (75 %)	I.P. ABSOLUTA	GRAN INVALIDEZ	TOTAL
<= 19	0,17	0,00	0,08	0,48	0,10	0,00	0,00	0,00	0,00	0,00
20 - 24	1,76	0,00	0,95	3,03	1,05	0,38	0,00	0,30	1,29	0,32
25 - 29	3,90	0,00	2,47	3,90	2,41	1,21	0,00	0,90	1,94	0,94
30 - 34	7,25	0,00	5,51	6,29	4,84	3,39	0,00	2,43	2,26	2,52
35 - 39	11,72	0,00	8,13	6,53	7,41	5,54	0,00	5,04	5,16	4,58
40 - 44	17,60	0,00	11,20	11,31	10,73	8,19	0,00	6,82	6,45	6,49
45 - 49	22,72	0,01	14,12	13,14	13,68	12,24	0,06	9,57	10,65	9,48
50 - 54	30,40	1,66	17,83	17,28	18,21	21,44	0,59	15,73	16,77	16,21
55 - 59	2,77	64,27	23,21	22,37	25,87	23,15	49,58	27,46	23,55	28,47
60 - 64	1,15	33,85	16,14	15,45	15,30	22,73	49,17	30,53	30,00	29,62
SUMA < 65	99,43	99,79	99,65	99,76	99,61	98,28	99,41	98,78	98,06	98,63
SUMA >= 65	0,57	0,21	0,35	0,24	0,39	1,72	0,59	1,22	1,94	1,37
TOTAL	100,00	100,00	100,00	100,00	100,00	100,00	100,00	100,00	100,00	100,00

EDADES	AGRARIO					MAR				
	I.P. TOTAL (55 %)	I.P. TOTAL (75 %)	I.P. ABSOLUTA	GRAN INVALIDEZ	TOTAL	I.P. TOTAL (55 %)	I.P. TOTAL (75 %)	I.P. ABSOLUTA	GRAN INVALIDEZ	TOTAL
<= 19	0,02	0,00	0,07	0,65	0,04	0,00	0,00	0,00	0,00	0,00
20 - 24	0,62	0,00	0,61	1,31	0,47	0,68	0,00	0,38	0,00	0,43
25 - 29	1,50	0,00	2,17	2,61	1,33	1,37	0,00	1,15	0,00	1,00
30 - 34	3,76	0,00	4,13	1,96	2,86	6,16	0,00	2,29	0,00	3,42
35 - 39	8,35	0,00	6,68	5,23	5,63	8,22	0,00	6,87	0,00	5,98
40 - 44	12,03	0,00	8,30	3,92	7,66	15,41	0,00	11,45	10,00	10,83
45 - 49	18,43	0,00	9,79	7,19	10,88	25,68	0,00	14,89	30,00	16,67
50 - 54	26,51	0,82	14,61	22,88	16,21	33,56	1,45	25,19	50,00	24,36
55 - 59	13,01	49,20	23,01	23,53	25,58	3,77	68,12	26,72	0,00	24,93
60 - 64	13,84	49,40	29,35	30,07	27,98	3,77	30,43	11,07	10,00	11,82
SUMA < 65	98,05	99,42	98,71	99,35	98,62	98,63	100,00	100,00	100,00	99,43
SUMA >= 65	1,95	0,58	1,29	0,65	1,38	1,37	0,00	0,00	0,00	0,57
TOTAL	100,00	100,00	100,00	100,00	100,00	100,00	100,00	100,00	100,00	100,00

SISTEMA DE LA SEGURIDAD SOCIAL

Cuadro II.12.4.2

DISTRIBUCION PORCENTUAL POR EDADES Y REGIMENES DEL NUMERO DE ALTAS
DE INCAPACIDAD PERMANENTE 2004

EADADES	CARBON					HOGAR				
	I.P. TOTAL (55 %)	I.P. TOTAL (75 %)	I.P. ABSOLUTA	GRAN INVALIDEZ	TOTAL	I.P. TOTAL (55 %)	I.P. TOTAL (75 %)	I.P. ABSOLUTA	GRAN INVALIDEZ	TOTAL
<= 19	0,00	0,00	0,00	0,00	0,00	0,00	0,00	0,00	0,00	0,00
20 - 24	1,23	0,00	0,00	0,00	0,79	0,29	0,00	0,00	0,00	0,07
25 - 29	8,64	0,00	0,00	0,00	5,56	2,02	0,00	1,09	0,00	0,79
30 - 34	11,11	0,00	5,56	50,00	9,52	2,02	0,00	3,54	0,00	1,44
35 - 39	38,27	0,00	16,67	0,00	29,37	5,20	0,00	3,00	0,00	2,09
40 - 44	20,99	0,00	19,44	0,00	19,05	11,27	0,00	8,99	11,11	5,26
45 - 49	12,35	0,00	19,44	0,00	13,49	18,50	0,00	7,08	11,11	6,56
50 - 54	4,94	14,29	22,22	50,00	11,11	42,77	0,45	14,17	33,33	14,84
55 - 59	0,00	57,14	11,11	0,00	6,35	6,07	45,35	29,43	11,11	31,12
60 - 64	2,47	28,57	5,56	0,00	4,76	3,47	52,85	29,97	33,33	34,37
SUMA < 65	100,00	100,00	100,00	100,00	100,00	91,62	98,65	97,28	100,00	96,54
SUMA >= 65	0,00	0,00	0,00	0,00	0,00	8,38	1,35	2,72	0,00	3,46
TOTAL	100,00	100,00	100,00	100,00	100,00	100,00	100,00	100,00	100,00	100,00

EADADES	A.T. Y E.P.					TOTAL				
	I.P. TOTAL (55 %)	I.P. TOTAL (75 %)	I.P. ABSOLUTA	GRAN INVALIDEZ	TOTAL	I.P. TOTAL (55 %)	I.P. TOTAL (75 %)	I.P. ABSOLUTA	GRAN INVALIDEZ	TOTAL
<= 19	0,53	0,00	1,12	1,65	0,50	0,17	0,00	0,08	0,52	0,11
20 - 24	4,57	0,00	3,53	8,24	3,58	1,75	0,00	0,85	3,07	1,06
25 - 29	9,84	0,00	5,46	9,89	7,31	3,94	0,00	2,23	4,01	2,43
30 - 34	12,08	0,00	4,65	13,74	8,82	6,76	0,00	4,83	5,98	4,53
35 - 39	16,45	0,00	9,47	10,99	12,10	10,85	0,00	7,48	6,56	7,10
40 - 44	17,74	0,00	9,31	9,89	12,91	15,18	0,00	10,19	9,78	9,84
45 - 49	17,35	0,20	12,68	10,99	13,03	19,53	0,03	12,91	12,12	12,58
50 - 54	18,07	2,55	13,96	13,19	14,20	26,66	1,47	17,15	17,53	17,33
55 - 59	1,88	56,77	14,13	11,54	15,17	7,55	59,53	23,77	21,44	25,40
60 - 64	1,09	29,96	11,08	8,79	8,47	6,59	37,79	19,65	18,37	18,64
SUMA < 65	99,61	89,48	85,39	98,90	96,10	98,98	98,82	99,12	99,38	99,01
SUMA >= 65	0,39	10,52	14,61	1,10	3,90	1,02	1,18	0,88	0,62	0,99
TOTAL	100,00	100,00	100,00	100,00	100,00	100,00	100,00	100,00	100,00	100,00

SISTEMA DE LA SEGURIDAD SOCIAL

Cuadro II.12.5.1

DISTRIBUCION PORCENTUAL POR EDADES Y REGIMENES DEL NUMERO DE ALTAS
DE INCAPACIDAD PERMANENTE 2005

EIDADES	REGIMEN GENERAL					AUTONOMOS				
	I.P. TOTAL (55 %)	I.P. TOTAL (75 %)	I.P. ABSOLUTA	GRAN INVALIDEZ	TOTAL	I.P. TOTAL (55 %)	I.P. TOTAL (75 %)	I.P. ABSOLUTA	GRAN INVALIDEZ	TOTAL
<= 19	0,16	0,00	0,06	0,38	0,09	0,00	0,00	0,00	0,00	0,00
20 - 24	1,45	0,00	0,88	2,41	0,90	0,25	0,00	0,20	0,29	0,19
25 - 29	3,73	0,00	2,43	4,29	2,35	1,21	0,00	1,02	2,06	0,98
30 - 34	7,11	0,00	5,30	6,62	4,72	2,22	0,00	2,41	3,24	2,00
35 - 39	11,76	0,00	7,81	7,98	7,34	5,18	0,00	4,34	5,01	4,11
40 - 44	16,81	0,00	10,91	10,46	10,36	8,41	0,00	6,95	9,73	6,67
45 - 49	23,74	0,02	14,16	13,32	14,08	12,28	0,00	9,88	14,16	9,63
50 - 54	30,50	1,37	17,93	15,65	18,24	20,07	1,08	15,91	13,86	15,56
55 - 59	2,96	63,45	23,81	19,64	25,86	24,45	49,68	26,32	23,01	28,74
60 - 64	1,15	34,76	16,22	18,74	15,55	23,94	48,55	31,91	28,32	30,70
SUMA < 65	99,38	99,60	99,51	99,47	99,49	98,00	99,30	98,92	99,71	98,59
SUMA >= 65	0,62	0,40	0,49	0,53	0,51	2,00	0,70	1,08	0,29	1,41
TOTAL	100,00	100,00	100,00	100,00	100,00	100,00	100,00	100,00	100,00	100,00

EIDADES	AGRARIO					MAR				
	I.P. TOTAL (55 %)	I.P. TOTAL (75 %)	I.P. ABSOLUTA	GRAN INVALIDEZ	TOTAL	I.P. TOTAL (55 %)	I.P. TOTAL (75 %)	I.P. ABSOLUTA	GRAN INVALIDEZ	TOTAL
<= 19	0,02	0,00	0,11	1,20	0,06	0,00	0,00	0,00	0,00	0,00
20 - 24	0,47	0,00	0,57	0,00	0,36	1,05	0,00	0,00	0,00	0,46
25 - 29	1,42	0,00	1,96	3,01	1,22	1,75	0,00	1,59	0,00	1,24
30 - 34	3,87	0,00	3,74	3,61	2,77	3,51	0,00	3,17	7,69	2,63
35 - 39	7,78	0,00	6,27	4,22	5,16	9,82	0,00	2,65	0,00	5,10
40 - 44	12,90	0,00	8,23	6,63	7,92	14,74	0,00	8,47	15,38	9,27
45 - 49	18,70	0,00	10,37	10,84	11,05	27,02	0,00	21,69	7,69	18,39
50 - 54	25,11	1,02	13,86	13,25	15,08	35,09	1,25	25,40	15,38	23,49
55 - 59	13,36	48,85	23,83	19,88	26,18	3,86	66,25	26,46	38,46	26,58
60 - 64	13,90	49,64	29,60	35,54	28,56	2,46	32,50	10,05	15,38	12,36
SUMA < 65	97,53	99,51	98,54	98,19	98,37	99,30	100,00	99,47	100,00	99,54
SUMA >= 65	2,47	0,49	1,46	1,81	1,63	0,70	0,00	0,53	0,00	0,46
TOTAL	100,00	100,00	100,00	100,00	100,00	100,00	100,00	100,00	100,00	100,00

SISTEMA DE LA SEGURIDAD SOCIAL

Cuadro II.12.5.2

DISTRIBUCION PORCENTUAL POR EDADES Y REGIMENES DEL NUMERO DE ALTAS DE INCAPACIDAD PERMANENTE 2005

EIDADES	CARBON					HOGAR				
	I.P. TOTAL (55 %)	I.P. TOTAL (75 %)	I.P. ABSOLUTA	GRAN INVALIDEZ	TOTAL	I.P. TOTAL (55 %)	I.P. TOTAL (75 %)	I.P. ABSOLUTA	GRAN INVALIDEZ	TOTAL
<= 19	0,00	0,00	0,00	0,00	0,00	0,00	0,00	0,00	0,00	0,00
20 - 24	0,00	0,00	0,00	0,00	0,00	0,30	0,00	0,00	0,00	0,07
25 - 29	4,17	0,00	2,94	0,00	3,45	1,50	0,00	0,25	0,00	0,44
30 - 34	20,83	0,00	2,94	0,00	13,79	3,59	0,00	2,04	7,69	1,55
35 - 39	36,11	0,00	17,65	0,00	27,59	6,29	0,00	4,07	0,00	2,73
40 - 44	19,44	0,00	20,59	0,00	18,10	12,87	0,00	7,89	15,38	5,62
45 - 49	8,33	10,00	11,76	0,00	9,48	20,96	0,00	12,72	15,38	9,02
50 - 54	4,17	30,00	35,29	0,00	15,52	41,32	0,33	16,28	7,69	15,15
55 - 59	2,78	30,00	8,82	0,00	6,90	4,79	43,07	24,68	15,38	28,01
60 - 64	4,17	30,00	0,00	0,00	5,17	5,09	55,63	30,28	30,77	35,55
SUMA < 65	100,00	100,00	100,00	0,00	100,00	96,71	99,02	98,22	92,31	98,15
SUMA >= 65	0,00	0,00	0,00	0,00	0,00	3,29	0,98	1,78	7,69	1,85
TOTAL	100,00	100,00	100,00	0,00	100,00	100,00	100,00	100,00	100,00	100,00

EIDADES	A.T. Y E.P.					TOTAL				
	I.P. TOTAL (55 %)	I.P. TOTAL (75 %)	I.P. ABSOLUTA	GRAN INVALIDEZ	TOTAL	I.P. TOTAL (55 %)	I.P. TOTAL (75 %)	I.P. ABSOLUTA	GRAN INVALIDEZ	TOTAL
<= 19	0,73	0,00	0,18	3,35	0,59	0,19	0,00	0,06	0,64	0,11
20 - 24	4,36	0,00	3,06	8,38	3,40	1,51	0,00	0,77	2,35	0,92
25 - 29	8,58	0,00	4,50	8,94	6,39	3,66	0,00	2,17	4,17	2,30
30 - 34	13,22	0,00	5,77	11,73	9,69	6,69	0,00	4,65	6,28	4,44
35 - 39	16,46	0,00	8,47	10,06	12,05	10,78	0,00	7,07	7,26	6,92
40 - 44	17,75	0,00	8,65	13,97	13,03	14,95	0,00	9,96	10,40	9,67
45 - 49	18,07	0,07	14,23	11,17	13,64	20,29	0,03	13,17	13,05	12,97
50 - 54	17,40	2,43	13,15	11,17	13,62	26,25	1,36	17,21	14,71	17,09
55 - 59	2,01	61,12	15,68	11,17	16,29	7,87	59,25	24,08	19,57	25,58
60 - 64	1,05	28,22	14,41	8,38	8,26	6,73	38,29	19,99	20,84	19,00
SUMA < 65	99,62	91,84	88,11	98,32	96,96	98,92	98,93	99,12	99,26	99,00
SUMA >= 65	0,38	8,16	11,89	1,68	3,04	1,08	1,07	0,88	0,74	1,00
TOTAL	100,00	100,00	100,00	100,00	100,00	100,00	100,00	100,00	100,00	100,00

SISTEMA DE LA SEGURIDAD SOCIAL

Cuadro II.12.6.1

DISTRIBUCION PORCENTUAL POR EDADES Y REGIMENES DEL NUMERO DE ALTAS
DE INCAPACIDAD PERMANENTE 2006

EDADES	REGIMEN GENERAL					AUTONOMOS				
	I.P. TOTAL (55 %)	I.P. TOTAL (75 %)	I.P. ABSOLUTA	GRAN INVALIDEZ	TOTAL	I.P. TOTAL (55 %)	I.P. TOTAL (75 %)	I.P. ABSOLUTA	GRAN INVALIDEZ	TOTAL
<= 19	0,18	0,00	0,09	1,00	0,12	0,00	0,00	0,00	0,00	0,00
20 - 24	1,58	0,00	0,95	2,65	1,02	0,35	0,00	0,31	0,61	0,27
25 - 29	4,29	0,00	2,88	4,01	2,82	1,55	0,00	1,16	2,73	1,12
30 - 34	8,16	0,00	5,63	5,30	5,38	3,66	0,00	2,24	5,15	2,41
35 - 39	12,44	0,00	8,40	8,16	8,12	6,40	0,00	4,86	4,85	4,49
40 - 44	16,44	0,00	10,85	10,59	10,62	9,85	0,00	7,23	9,70	6,87
45 - 49	22,41	0,01	14,33	12,10	14,24	14,32	0,03	10,30	13,03	9,88
50 - 54	27,62	1,35	17,85	16,75	17,94	24,12	0,78	15,56	12,73	15,88
55 - 59	4,28	62,91	22,39	21,12	24,19	19,25	47,17	26,19	25,45	27,65
60 - 64	2,09	35,47	16,28	18,25	15,17	19,11	51,43	31,01	25,76	30,34
SUMA < 65	99,50	99,73	99,64	99,93	99,62	98,61	99,42	98,87	100,00	98,90
SUMA >= 65	0,50	0,27	0,36	0,07	0,38	1,39	0,58	1,13	0,00	1,10
TOTAL	100,00	100,00	100,00	100,00	100,00	100,00	100,00	100,00	100,00	100,00

EDADES	AGRARIO					MAR				
	I.P. TOTAL (55 %)	I.P. TOTAL (75 %)	I.P. ABSOLUTA	GRAN INVALIDEZ	TOTAL	I.P. TOTAL (55 %)	I.P. TOTAL (75 %)	I.P. ABSOLUTA	GRAN INVALIDEZ	TOTAL
<= 19	0,05	0,00	0,00	0,00	0,02	0,00	0,00	0,00	0,00	0,00
20 - 24	0,50	0,00	0,55	1,40	0,39	0,53	0,00	0,88	0,00	0,52
25 - 29	1,51	0,00	2,05	2,80	1,28	2,37	0,00	2,19	18,18	2,08
30 - 34	3,67	0,00	4,14	2,10	2,79	4,75	0,00	4,82	0,00	3,77
35 - 39	9,16	0,00	5,81	5,59	5,67	8,71	0,00	6,14	0,00	6,11
40 - 44	13,95	0,00	8,21	9,09	8,45	12,40	0,00	10,96	27,27	9,75
45 - 49	19,23	0,00	11,39	6,99	11,60	24,01	0,66	14,47	9,09	16,38
50 - 54	26,16	1,30	15,15	13,29	16,08	37,20	3,31	21,93	18,18	25,75
55 - 59	10,53	46,88	21,75	21,68	23,76	4,75	69,54	25,44	18,18	23,80
60 - 64	13,13	51,56	29,69	35,66	28,61	3,69	26,49	12,72	9,09	10,92
SUMA < 65	97,89	99,75	98,73	98,60	98,65	98,42	100,00	99,56	100,00	99,09
SUMA >= 65	2,11	0,25	1,27	1,40	1,35	1,58	0,00	0,44	0,00	0,91
TOTAL	100,00	100,00	100,00	100,00	100,00	100,00	100,00	100,00	100,00	100,00

SISTEMA DE LA SEGURIDAD SOCIAL

Cuadro II.12.6.2

DISTRIBUCION PORCENTUAL POR EDADES Y REGIMENES DEL NUMERO DE ALTAS
DE INCAPACIDAD PERMANENTE 2006

EADADES	CARBON					HOGAR				
	I.P. TOTAL (55 %)	I.P. TOTAL (75 %)	I.P. ABSOLUTA	GRAN INVALIDEZ	TOTAL	I.P. TOTAL (55 %)	I.P. TOTAL (75 %)	I.P. ABSOLUTA	GRAN INVALIDEZ	TOTAL
<= 19	0,00	0,00	0,00	0,00	0,00	0,00	0,00	0,00	0,00	0,00
20 - 24	0,00	0,00	0,00	0,00	0,00	0,45	0,00	0,00	0,00	0,13
25 - 29	8,22	0,00	3,13	0,00	5,74	0,91	0,00	0,90	5,56	0,59
30 - 34	15,07	0,00	3,13	25,00	10,66	3,17	0,00	1,81	0,00	1,43
35 - 39	35,62	0,00	25,00	0,00	27,87	6,80	0,00	3,17	5,56	2,93
40 - 44	26,03	0,00	9,38	0,00	18,03	9,52	0,00	10,86	5,56	5,92
45 - 49	8,22	7,69	21,88	50,00	13,11	22,90	0,00	12,22	5,56	10,16
50 - 54	4,11	23,08	12,50	0,00	8,20	36,28	0,63	13,12	16,67	14,65
55 - 59	2,74	53,85	21,88	25,00	13,93	7,48	47,09	23,76	27,78	28,78
60 - 64	0,00	15,38	3,13	0,00	2,46	8,62	51,81	31,90	33,33	33,46
SUMA < 65	100,00	100,00	100,00	100,00	100,00	96,15	99,53	97,74	100,00	98,05
SUMA >= 65	0,00	0,00	0,00	0,00	0,00	3,85	0,47	2,26	0,00	1,95
TOTAL	100,00	100,00	100,00	100,00	100,00	100,00	100,00	100,00	100,00	100,00

EADADES	A.T. Y E.P.					TOTAL				
	I.P. TOTAL (55 %)	I.P. TOTAL (75 %)	I.P. ABSOLUTA	GRAN INVALIDEZ	TOTAL	I.P. TOTAL (55 %)	I.P. TOTAL (75 %)	I.P. ABSOLUTA	GRAN INVALIDEZ	TOTAL
<= 19	0,67	0,00	0,66	2,38	0,59	0,20	0,00	0,08	0,90	0,12
20 - 24	3,79	0,00	2,49	9,52	3,08	1,52	0,00	0,83	2,89	0,97
25 - 29	9,25	0,00	4,98	12,38	7,10	4,13	0,00	2,55	4,64	2,67
30 - 34	13,77	0,00	7,13	12,38	10,37	7,61	0,00	4,96	5,73	4,96
35 - 39	16,28	0,00	8,13	12,86	12,18	11,60	0,00	7,58	7,86	7,54
40 - 44	16,98	0,00	10,78	8,10	12,73	15,17	0,00	10,08	10,13	9,92
45 - 49	16,76	0,07	10,28	13,33	12,72	20,18	0,02	13,39	12,02	13,17
50 - 54	17,84	1,35	15,26	13,33	14,14	25,90	1,27	17,21	15,52	17,18
55 - 59	2,76	57,51	16,58	10,48	15,27	7,02	57,89	22,87	20,82	24,09
60 - 64	1,43	33,07	10,95	3,81	8,73	5,81	40,00	19,68	19,21	18,57
SUMA < 65	99,54	92,00	87,23	98,57	96,92	99,15	99,18	99,23	99,72	99,20
SUMA >= 65	0,46	8,00	12,77	1,43	3,08	0,85	0,82	0,77	0,28	0,80
TOTAL	100,00	100,00	100,00	100,00	100,00	100,00	100,00	100,00	100,00	100,00

SISTEMA DE LA SEGURIDAD SOCIAL

Cuadro II.13.1

**EVOLUCION DE LA EDAD MEDIA DE LAS ALTAS DE INCAPACIDAD PERMANENTE
POR GRADOS Y REGIMENES**

GRADOS DE INCAPACIDAD	REGIMEN GENERAL													
	1993(*)	1994	1995	1996	1997	1998	1999	2000	2001	2002	2003	2004	2005	2006
I.P. Total 55%	42,90	43,50	43,00	42,40	42,80	43,90	44,20	44,30	44,60	44,53	44,83	44,77	44,97	44,70
I.P. Total 75%	56,20	57,20	56,90	56,90	57,40	58,10	58,10	58,20	58,20	58,41	58,42	58,42	58,50	58,55
Inc. Absoluta	49,80	50,10	49,10	48,20	48,30	49,10	49,50	49,70	49,70	49,82	49,87	49,76	49,97	49,60
Gran Invalidez	45,10	47,60	46,80	46,70	47,50	48,00	48,30	47,70	46,50	47,52	48,37	48,68	48,79	48,80
TOTAL	49,50	50,00	49,10	48,40	48,50	49,40	49,40	49,60	49,80	49,84	50,15	50,08	50,23	49,66

GRADOS DE INCAPACIDAD	AUTONOMOS													
	1993	1994	1995	1996	1997	1998	1999	2000	2001	2002	2003	2004	2005	2006
I.P. Total 55%	53,20	53,30	53,40	53,20	53,00	52,90	52,80	52,80	53,20	53,36	52,72	52,36	52,88	51,22
I.P. Total 75%	56,80	59,00	58,90	56,90	58,30	58,30	58,40	59,30	58,20	57,57	59,09	59,36	59,34	59,46
Inc. Absoluta	54,80	55,40	54,50	54,10	54,00	53,70	53,30	53,70	53,80	53,90	53,91	53,96	54,09	53,81
Gran Invalidez	50,40	52,00	53,00	52,90	52,10	52,30	52,20	50,20	51,50	51,59	51,03	53,18	52,32	51,82
TOTAL	53,80	54,00	53,80	53,50	53,40	53,20	53,00	53,10	53,40	53,53	53,61	53,97	54,26	53,89

GRADOS DE INCAPACIDAD	A G R A R I O													
	1993	1994	1995	1996	1997	1998	1999	2000	2001	2002	2003	2004	2005	2006
I.P. Total 55%	54,30	54,50	53,50	52,00	51,50	51,30	51,30	51,20	51,30	50,81	50,39	49,68	49,80	49,18
I.P. Total 75%	57,80	59,10	59,00	58,80	59,00	59,40	59,60	59,60	59,60	59,44	59,49	59,44	59,41	59,49
Inc. Absoluta	54,00	54,70	53,90	53,30	53,00	53,00	52,60	52,90	52,80	53,09	52,56	52,42	52,71	52,56
Gran Invalidez	52,80	55,60	54,70	53,90	53,20	54,00	52,20	53,10	53,80	50,80	54,68	53,18	53,08	53,19
TOTAL	54,80	55,60	54,90	53,90	53,70	53,60	53,40	53,40	53,40	53,21	53,35	53,10	53,32	53,00

GRADOS DE INCAPACIDAD	M A R													
	1993	1994	1995	1996	1997	1998	1999	2000	2001	2002	2003	2004	2005	2006
I.P. Total 55%	45,60	46,50	45,50	45,40	44,20	46,30	46,20	46,00	46,80	47,92	47,62	46,91	46,98	47,46
I.P. Total 75%	55,70	56,40	54,80	55,50	56,50	56,20	55,20	55,70	56,80	57,41	57,92	58,09	58,19	58,00
Inc. Absoluta	47,90	48,40	47,00	47,10	47,20	47,40	47,70	48,10	49,00	50,32	50,39	50,65	50,94	49,97
Gran Invalidez	44,90	46,80	50,00	51,40	49,20	41,00	44,60	44,30	45,50	46,71	50,79	50,70	51,62	46,73
TOTAL	48,30	48,90	47,40	47,20	46,60	47,60	47,60	47,90	48,70	49,75	50,37	50,56	51,00	50,26

(*) No incluye MUNPAL

SISTEMA DE LA SEGURIDAD SOCIAL

Cuadro II.13.2

EVOLUCION DE LA EDAD MEDIA DE LAS ALTAS DE INCAPACIDAD PERMANENTE
POR GRADOS Y REGIMENES

GRADOS DE INCAPACIDAD	EDAD MEDIA													
	1993	1994	1995	1996	1997	1998	1999	2000	2001	2002	2003	2004	2005	2006
	C A R B O N													
I.P. Total 55%	36,70	37,60	37,80	37,70	36,70	37,20	36,50	37,20	36,70	38,34	39,24	39,46	39,68	38,67
I.P. Total 75%	53,60	51,00	56,30	54,70	47,90	47,90	52,70	47,60	46,50	51,06	53,27	57,57	55,20	55,54
Inc. Absoluta	49,20	49,20	48,30	49,90	42,50	42,10	45,30	44,80	46,20	43,52	44,03	46,72	45,97	46,38
Gran Invalidez	50,90	53,30	50,40	51,80	43,00	38,50	46,70	51,50	43,00	54,00	49,20	41,00	0,00	46,25
T O T A L	43,80	43,90	43,80	43,10	39,20	39,50	39,80	40,20	40,50	41,33	42,22	42,56	42,86	42,74

GRADOS DE INCAPACIDAD	H O G A R													
	1993	1994	1995	1996	1997	1998	1999	2000	2001	2002	2003	2004	2005	2006
I.P. Total 55%	49,50	49,80	48,90	47,80	47,70	49,20	49,20	48,90	48,80	48,66	49,36	50,16	48,90	49,72
I.P. Total 75%	59,80	60,40	60,30	59,90	59,80	60,30	59,90	59,70	60,00	59,76	59,67	59,67	59,81	59,57
Inc. Absoluta	58,00	58,00	57,30	55,80	55,50	55,20	53,70	54,50	54,40	54,62	53,88	54,23	54,03	54,02
Gran Invalidez	55,00	61,10	56,50	55,40	56,60	52,70	52,30	53,40	53,50	58,00	54,45	54,00	53,00	53,61
T O T A L	57,70	57,90	57,60	56,60	56,20	56,30	55,60	55,40	55,70	55,55	55,27	55,82	55,37	55,08

GRADOS DE INCAPACIDAD	A. T. Y E. P.													
	1993	1994	1995	1996	1997	1998	1999	2000	2001	2002	2003	2004	2005	2006
I.P. Total 55%	38,40	39,20	38,70	38,70	38,80	38,70	39,00	39,20	40,10	40,53	40,31	40,75	40,83	40,97
I.P. Total 75%	57,50	57,20	57,50	57,40	57,80	57,50	57,60	57,50	58,10	58,52	58,94	59,03	58,87	59,06
Inc. Absoluta	50,40	50,30	50,20	49,30	48,20	46,10	46,80	47,40	47,20	47,52	48,98	49,19	49,85	49,29
Gran Invalidez	38,70	39,60	39,30	40,10	40,70	39,60	41,30	39,80	39,60	40,24	40,05	42,20	41,94	40,69
T O T A L	44,40	44,60	44,30	44,10	43,70	43,10	43,40	43,40	44,20	44,47	45,16	45,53	45,53	45,34

GRADOS DE INCAPACIDAD	T O T A L													
	1993 (*)	1994	1995	1996	1997	1998	1999	2000	2001	2002	2003	2004	2005	2006
I.P. Total 55%	47,50	48,30	47,30	46,20	46,00	46,50	46,50	46,40	46,70	46,63	46,45	46,22	46,39	45,77
I.P. Total 75%	57,00	57,90	57,70	57,50	57,90	58,40	58,40	58,40	58,50	58,60	58,68	58,74	58,77	58,85
Inc. Absoluta	51,60	51,90	50,80	49,90	49,90	50,30	50,50	50,70	50,70	50,82	50,79	50,71	50,92	50,53
Gran Invalidez	46,40	48,90	48,40	48,00	48,30	48,60	48,80	47,80	47,20	47,88	48,65	49,18	49,17	48,79
T O T A L	51,10	51,70	50,80	50,00	49,90	50,30	50,20	50,20	50,40	50,43	50,70	50,73	50,89	50,41

(*) No incluye MUNPAL

SISTEMA DE LA SEGURIDAD SOCIAL
NÚMERO ALTAS DE JUBILACIÓN DEL TOTAL SISTEMA (Excluido SOVI)

Cuadro II.14

CLASES	2002		2003		2004		2005		2006		2007(*)	
	Número	%	Número	%	Número	%	Número	%	Número	%	Número	%
JUBILACIÓN ANTICIPADA	68.486	40,49	76.292	43,83	86.265	49,58	89.667	42,00	98.350	46,47	51.371	45,43
- CON COEFICIENTE REDUCTOR	53.786	31,8	57.228	32,87	58.740	33,76	57.609	26,98	59.655	28,18	30.178	26,69
=<60 años	28.668	16,95	30.504	17,52	28.767	16,54	27.727	12,99	25.588	12,09	11.643	10,30
61 años	6.092	3,6	6.419	3,69	7.850	4,51	8.145	3,81	9.217	4,35	4.823	4,27
62 años	8.192	4,84	7.226	4,15	7.098	4,08	8.058	3,77	8.964	4,24	4.682	4,14
63 años	5.238	3,1	8.171	4,69	7.273	4,18	7.190	3,37	8.789	4,15	4.699	4,16
64 años	5.596	3,31	4.908	2,82	7.752	4,46	6.489	3,04	7.097	3,35	4.331	3,83
- SIN COEFICIENTE REDUCTOR	2.836	1,68	3.398	1,95	4.491	2,58	4.943	2,32	4.834	2,28	2.598	2,30
- ESPECIAL A LOS 64 AÑOS	5.045	2,98	4.799	2,76	7.294	4,19	6.187	2,90	6.052	2,86	3.590	3,17
- PARCIAL	6.819	4,03	10.867	6,24	15.740	9,05	20.928	9,80	27.809	13,14	15.005	13,27
JUBILACIÓN => 65 años	100.653	59,51	97.788	56,17	87.710	50,42	123.839	58,00	113.311	53,53	61.710	54,57
TOTAL JUBILACIONES	169.139	100,00	174.080	100,00	173.975	100,00	213.506	100,00	211.661	100,00	113.081	100,00

(*) Datos hasta junio.

4. EVOLUCION DEL NUMERO DE BAJAS DEFINITIVAS Y PENSION MEDIA DE LAS BAJAS.

Recoge este apartado dos series de datos:

- Número anual de bajas definitivas por regímenes y clases de pensión, desde 1976 (cuadros II.15).
- Pensión media de las bajas definitivas por regímenes y clases de pensión, desde 1980 (cuadros II.16).

SISTEMA DE LA SEGURIDAD SOCIAL

Cuadro II.15.1

EVOLUCION DEL NUMERO ANUAL DE BAJAS DEFINITIVAS POR REGIMENES

AÑOS										TOTAL PENSIONES
	GENERAL	AUTONOMOS	AGRARIO CTA. AJENA	AGRARIO CTA. PROPIA	MINERIA DEL CARBON	ESP. DEL MAR	EMPLEADOS DE HOGAR	A.T. Y E.P.	S.O.V.I.	TOTAL
1976	114.636	10.967	27.384	39.212	9.859	--	3.059	--	--	205.117
1977	115.178	22.742	24.986	36.741	8.996	--	1.979	--	--	210.622
1978	113.143	15.382	26.015	37.097	5.789	--	2.259	--	--	199.685
1979	112.944	14.606	26.226	38.668	4.429	--	2.319	--	--	199.192
1980	98.781	12.524	25.805	35.958	3.599	--	3.205	31.273	--	211.145
1981	109.192	15.445	35.044	47.058	3.596	--	3.684	16.981	--	231.000
1982	116.927	17.333	33.853	44.867	3.993	--	4.534	10.105	--	231.612
1983	125.132	19.498	34.874	47.526	4.041	--	4.385	9.232	--	244.688
1984	129.494	20.965	32.968	44.617	3.987	--	4.354	8.694	--	245.079
1985 (1)	163.451	25.897	38.635	51.260	4.295	--	6.399	10.685	--	300.622
1986	156.144	24.951	37.235	49.405	4.101	7.154	5.913	9.310	--	294.213
1987	144.869	23.683	35.008	45.612	4.092	5.609	5.255	8.621	--	272.749
1988	146.604	24.653	36.805	48.885	4.071	5.260	5.116	8.116	--	279.510
1989	146.323	24.177	34.629	46.343	3.718	5.404	4.773	7.716	--	273.083
1990	153.164	25.256	34.800	47.595	4.126	5.495	5.144	7.854	0	283.434
1991 (2)	121.537	27.091	32.491	46.827	4.002	5.640	5.527	8.110	44.029	295.254
1992	128.950	29.320	32.975	46.347	4.053	5.645	5.989	8.207	43.039	304.525
1993	143.835	30.829	34.102	47.385	4.077	5.739	6.301	8.259	42.709	323.236
1994	155.601	33.744	36.461	49.265	3.825	6.440	7.316	8.546	42.791	343.989
1995	156.591	35.622	36.478	49.325	3.869	6.004	7.341	8.579	40.680	344.489
1996	155.161	35.414	34.635	48.836	3.801	5.807	6.677	8.274	36.440	335.045
1997	160.472	36.177	36.387	49.027	3.741	5.821	7.139	8.558	35.415	342.737
1998	161.987	35.943	36.707	49.338	3.806	5.478	7.600	7.284	35.424	343.567
1999	170.898	38.445	38.348	50.670	3.924	5.926	7.814	7.637	34.380	358.042
2000	175.902	39.228	37.281	48.838	4.006	5.971	7.710	8.433	32.338	359.707
2001	175.575	39.745	36.551	46.847	3.662	6.030	7.822	8.955	28.748	353.935
2002	171.205	39.834	36.238	48.190	3.480	5.635	8.085	7.713	28.508	348.888
2003	185.394	43.134	38.081	48.944	3.558	6.218	8.866	8.909	28.014	371.118
2004	181.910	41.545	36.221	46.169	3.399	5.969	8.310	8.533	25.158	357.214
2005	197.842	44.574	37.409	48.033	3.358	6.112	9.190	8.673	24.726	379.917
2006	191.822	43.253	34.955	45.260	3.202	5.964	8.755	8.218	21.355	362.784
2007 (3)	115.308	25.353	21.091	26.985	1.948	3.599	5.191	4.803	12.517	216.795

Incremento Interanual en %

AÑOS	GENERAL	AUTONOMOS	AGRARIO CTA. AJENA	AGRARIO CTA. PROPIA	MINERIA DEL CARBON	ESP. DEL MAR	EMPLEADOS DE HOGAR	A.T. Y E.P.	S.O.V.I.	TOTAL
91/90	-20,65	7,27	-6,64	-1,61	-3,01	2,64	7,45	3,26	--	4,17
92/91	6,10	8,23	1,49	-1,03	1,27	0,09	8,36	1,20	-2,25	3,14
93/92	11,54	5,15	3,42	2,24	0,59	1,67	5,21	0,63	-0,77	6,14
94/93	8,18	9,46	6,92	3,97	-6,18	12,21	16,11	3,47	0,19	6,42
95/94	0,64	5,57	0,05	0,12	1,15	-6,77	0,34	0,39	-4,93	0,15
96/95	-0,91	-0,58	-5,05	-0,99	-1,76	-3,28	-9,05	-3,56	-10,42	-2,74
97/96	3,42	2,15	5,06	0,39	-1,58	0,24	6,92	3,43	-2,81	2,30
98/97	0,94	-0,65	0,88	0,63	1,74	-5,89	6,46	-14,89	0,03	0,24
99/98	5,50	6,96	4,47	2,70	3,10	8,18	2,82	4,85	-2,95	4,21
00/99	2,93	2,04	-2,78	-3,62	2,09	0,76	-1,33	10,42	-5,94	0,47
01/00	-0,19	1,32	-1,96	-4,08	-8,59	0,99	1,45	6,19	-11,10	-1,60
02/01	-2,49	0,22	-0,86	2,87	-4,97	-6,55	3,36	-13,87	-0,83	-1,43
03/02	8,29	8,28	5,09	1,56	2,24	10,35	9,66	15,51	-1,73	6,37
04/03	-1,88	-3,68	-4,88	-5,67	-4,47	-4,00	-6,27	-4,22	-10,19	-3,75
05/04	8,76	7,29	3,28	4,04	-1,21	2,40	10,59	1,64	-1,72	6,36
06/05	-3,04	-2,96	-6,56	-5,77	-4,65	-2,42	-4,73	-5,25	-13,63	-4,51

(1) Hasta 1984 se incluían bajas por traslado entre provincias.

(2) Hasta 1991 el SOVI estaba incluido en sus respectivos regímenes.

(3) Hasta Junio.

SISTEMA DE LA SEGURIDAD SOCIAL

Cuadro II.15.2

EVOLUCION DEL NUMERO ANUAL DE BAJAS DEFINITIVAS POR REGIMENES

INCAPACIDAD PERMANENTE

AÑOS	GENERAL	AUTONOMOS	AGRARIO CTA. AJENA	AGRARIO CTA. PROPIA	MINERIA DEL CARBON	ESP. DEL MAR	EMPLEADOS DE HOGAR	A.T. Y E.P.	S.O.V.I.	TOTAL
1976	17.848	1.408	4.711	4.850	3.944	--	248	--	--	33.009
1977	20.138	2.276	4.626	4.862	4.278	--	277	--	--	36.457
1978	20.750	2.517	5.025	5.295	3.111	--	370	--	--	37.068
1979	21.818	3.070	5.209	5.588	1.956	--	418	--	--	38.059
1980	17.096	2.471	4.623	5.263	1.395	--	645	18.304	--	49.797
1981	19.325	3.179	7.242	7.501	1.275	--	920	9.522	--	48.964
1982	21.270	3.434	7.019	7.573	1.657	--	1.233	5.173	--	47.359
1983	24.097	3.833	7.501	8.374	1.619	--	1.303	4.672	--	51.399
1984	25.208	4.224	7.352	7.862	1.560	--	1.310	4.668	--	52.184
1985 (1)	32.534	5.210	8.845	9.839	1.697	--	2.269	5.562	--	65.956
1986	32.942	5.122	9.269	9.749	1.678	1.501	1.977	4.989	--	67.227
1987	29.941	4.917	8.856	9.412	1.675	1.181	1.922	4.562	--	62.466
1988	30.419	5.220	9.020	10.175	1.430	1.207	1.799	4.422	--	63.692
1989	29.749	5.097	8.425	9.834	1.290	1.143	1.689	4.147	--	61.374
1990	30.356	5.268	8.703	10.128	1.439	1.162	1.860	4.310	--	63.226
1991 (2)	25.071	5.756	8.655	10.373	1.315	1.157	2.097	4.473	6.886	65.783
1992	26.500	6.027	8.827	10.365	1.256	1.165	2.170	4.508	6.688	67.506
1993	28.649	6.514	9.410	10.831	1.091	1.195	2.259	4.598	6.334	70.881
1994	30.972	7.654	9.776	10.999	1.056	1.267	2.641	4.740	6.286	75.391
1995	32.172	8.383	10.071	11.076	928	1.218	2.784	4.743	5.920	77.295
1996	31.365	8.367	9.611	11.218	846	1.151	2.494	4.447	5.343	74.842
1997 (3)	31.636	7.909	9.809	10.833	780	1.070	2.651	4.652	5.131	74.471
1998	13.874	3.107	2.040	1.644	378	329	417	1.613	4.934	28.336
1999	14.016	2.874	2.002	1.476	340	343	359	1.509	4.873	27.792
2000	13.732	2.824	1.828	1.270	265	351	272	1.538	4.543	26.623
2001	13.226	2.860	1.735	1.084	266	336	294	1.433	4.145	25.379
2002	12.866	2.630	1.603	1.072	232	324	305	1.381	4.013	24.426
2003	13.556	2.685	1.594	947	219	338	243	1.409	3.818	24.809
2004	13.374	2.789	1.526	817	228	294	243	1.333	3.328	23.932
2005	13.964	2.836	1.483	800	176	291	206	1.364	3.280	24.400
2006	14.022	2.923	1.423	742	178	299	230	1.260	2.748	23.825
2007 (4)	9.039	1.796	871	417	78	187	127	766	1.600	14.881

Incremento Interanual %

AÑOS	GENERAL	AUTONOMOS	AGRARIO CTA. AJENA	AGRARIO CTA. PROPIA	MINERIA DEL CARBON	ESP. DEL MAR	EMPLEADOS DE HOGAR	A.T. Y E.P.	S.O.V.I.	TOTAL
91/90	-17,41	9,26	-0,55	2,42	-8,62	-0,43	12,74	3,78	--	4,04
92/91	5,70	4,71	1,99	-0,08	-4,49	0,69	3,48	0,78	-2,88	2,62
93/92	8,11	8,08	6,60	4,50	-13,14	2,58	4,10	2,00	-5,29	5,00
94/93	8,11	17,50	3,89	1,55	-3,21	6,03	16,91	3,09	-0,76	6,36
95/94	3,87	9,52	3,02	0,70	-12,12	-3,87	5,41	0,06	-5,82	2,53
96/95	-2,51	-0,19	-4,57	1,28	-8,84	-5,50	-10,42	-6,24	-9,75	-3,17
97/96	0,86	-5,47	2,06	-3,43	-7,80	-7,04	6,30	4,61	-3,97	-0,50
98/97	-56,14	-60,72	-79,20	-84,82	-51,54	-69,25	-84,27	-65,33	-3,84	-61,95
99/98	1,02	-7,50	-1,86	-10,22	-10,05	4,26	-13,91	-6,45	-1,24	-1,92
00/99	-2,03	-1,74	-8,69	-13,96	-22,06	2,33	-24,23	1,92	-6,77	-4,21
01/00	-3,68	1,27	-5,09	-14,65	0,38	-4,27	8,09	-6,83	-8,76	-4,67
02/01	-2,72	-8,04	-7,61	-1,11	-12,78	-3,57	3,74	-3,63	-3,18	-3,76
03/02	5,36	2,09	-0,56	-11,66	-5,60	4,32	-20,33	2,03	-4,86	1,57
04/03	-1,34	3,87	-4,27	-13,73	4,11	-13,02	0,00	-5,39	-12,83	-3,54
05/04	4,41	1,69	-2,82	-2,08	-22,81	-1,02	-15,23	2,33	-1,44	1,96
06/05	0,42	3,07	-4,05	-7,25	1,14	2,75	11,65	-7,62	-16,22	-2,36

(1) Hasta 1984 se incluían bajas por traslado entre provincias.

(2) Hasta 1991 el SOVI estaba incluido en sus respectivos regímenes.

(3) Se ha procedido a la aplicación del art. 7 del Real Decreto 1647/1997 de 31 de octubre, por el que las pensiones de incapacidad permanente cuando los beneficiarios cumplan la edad de 65 años, pasarán a denominarse pensiones de jubilación

(4) Hasta Junio.

SISTEMA DE LA SEGURIDAD SOCIAL

Cuadro II.15.3

EVOLUCION DEL NUMERO ANUAL DE BAJAS DEFINITIVAS POR REGIMENES

AÑOS										JUBILACION
	GENERAL	AUTONOMOS	AGRARIO CTA. AJENA	AGRARIO CTA. PROPIA	MINERIA DEL CARBON	ESP. DEL MAR	EMPLEADOS DE HOGAR	A.T. Y E.P.	S.O.V.I.	TOTAL
1976	59.832	7.336	19.359	30.950	2.434	--	2.811	--	--	122.722
1977	64.682	17.678	17.138	28.267	3.627	--	1.702	--	--	133.094
1978	60.479	7.953	17.485	27.594	1.709	--	1.889	--	--	117.109
1979	59.906	8.511	17.027	28.077	1.496	--	1.889	--	--	116.906
1980	53.815	7.396	16.244	25.392	1.353	--	2.530	--	--	106.730
1981	58.586	9.231	20.327	32.362	1.372	--	2.742	--	--	124.620
1982	61.715	10.160	18.657	29.360	1.396	--	3.278	--	--	124.566
1983	65.287	11.518	18.742	30.425	1.510	--	3.052	--	--	130.534
1984	66.879	12.309	17.117	27.984	1.369	--	3.005	--	--	128.663
1985 (1)	82.098	14.544	19.281	30.842	1.473	--	4.031	--	--	152.269
1986	76.295	13.946	17.829	29.029	1.424	2.803	3.820	--	--	145.146
1987	72.236	13.243	16.279	26.104	1.450	2.210	3.174	--	--	134.696
1988	73.685	13.601	17.357	27.648	1.611	2.176	3.142	--	--	139.220
1989	74.795	13.228	16.239	25.921	1.508	2.258	2.834	--	--	136.783
1990	77.954	13.605	15.758	25.862	1.681	2.239	3.030	--	--	140.129
1991 (2)	56.541	14.276	14.201	25.617	1.635	2.315	3.141	--	26.472	144.198
1992	59.107	15.435	14.013	24.750	1.772	2.319	3.459	--	25.961	146.816
1993	65.821	15.921	14.136	24.910	1.949	2.392	3.683	--	25.810	154.622
1994	69.985	16.621	14.775	25.442	1.766	2.532	4.225	--	26.038	161.384
1995	70.725	17.218	14.490	25.167	1.829	2.327	4.128	--	24.972	160.856
1996	69.996	16.867	13.525	24.137	1.868	2.322	3.680	--	22.614	155.009
1997 (3)	74.435	17.613	14.177	24.319	1.885	2.326	3.967	132	22.127	160.981
1998	96.487	22.797	22.319	33.524	2.350	2.983	6.574	2.969	22.405	212.408
1999	101.328	24.663	23.061	34.434	2.443	3.181	6.857	3.230	21.821	221.018
2000	99.499	23.898	21.630	32.555	2.471	3.103	6.817	3.092	20.881	213.946
2001	96.642	23.493	20.697	31.059	2.157	3.001	6.809	3.093	18.803	205.754
2002	99.528	24.872	21.260	32.083	1.995	3.003	7.050	3.178	18.917	211.886
2003	102.828	25.850	21.374	32.148	1.982	3.137	7.767	3.157	18.903	217.146
2004	101.775	24.807	20.447	30.273	1.910	3.070	7.218	3.120	17.199	209.819
2005	113.593	26.946	20.960	31.456	1.845	3.167	8.048	3.429	16.691	226.135
2006	110.567	25.946	19.535	29.474	1.799	3.130	7.591	3.255	14.551	215.848
2007 (4)	67.213	15.296	11.875	17.443	1.133	1.874	4.536	1.971	8.636	129.977

Incremento Interanual en %

AÑOS	GENERAL	AUTONOMOS	AGRARIO CTA. AJENA	AGRARIO CTA. PROPIA	MINERIA DEL CARBON	ESP. DEL MAR	EMPLEADOS DE HOGAR	A.T. Y E.P.	S.O.V.I.	TOTAL
91/90	-27,47	4,93	-9,88	-0,95	-2,74	3,39	3,66	--	--	2,90
92/91	4,54	8,12	-1,32	-3,38	8,38	0,17	10,12	--	-1,93	1,82
93/92	11,36	3,15	0,88	0,65	9,99	3,15	6,48	--	-0,58	5,32
94/93	6,33	4,40	4,52	2,14	-9,39	5,85	14,72	--	0,88	4,37
95/94	1,06	3,59	-1,93	-1,08	3,57	-8,10	-2,30	--	-4,09	-0,33
96/95	-1,03	-2,04	-6,66	-4,09	2,13	-0,21	-10,85	--	-9,44	-3,63
97/96	6,34	4,42	4,82	0,75	0,91	0,17	7,80	--	-2,15	3,85
98/97	29,63	29,43	57,43	37,85	24,67	28,25	65,72	2149,24	1,26	31,95
99/98	5,02	8,19	3,32	2,71	3,96	6,64	4,30	8,79	-2,61	4,05
00/99	-1,81	-3,10	-6,21	-5,46	1,15	-2,45	-0,58	-4,27	-4,31	-3,20
01/00	-2,87	-1,69	-4,31	-4,60	-12,71	-3,29	-0,12	0,03	-9,95	-3,83
02/01	2,99	5,87	2,72	3,30	-7,51	0,07	3,54	2,75	0,61	2,98
03/02	3,32	3,93	0,54	0,20	-0,65	4,46	10,17	-0,66	-0,07	2,48
04/03	-1,02	-4,03	-4,34	-5,83	-3,63	-2,14	-7,07	-1,17	-9,01	-3,37
05/04	11,61	8,62	2,51	3,91	-3,40	3,16	11,50	9,90	-2,95	7,78
06/05	-2,66	-3,71	-6,80	-6,30	-2,49	-1,17	-5,68	-5,07	-12,82	-4,55

(1) Hasta 1984 se incluían bajas por traslado entre provincias.

(2) Hasta 1991 el SOVI estaba incluido en sus respectivos regímenes.

(3) Se ha procedido a la aplicación del art. 7 del Real Decreto 1647/1997 de 31 de octubre, por el que las pensiones de incapacidad permanente cuando los beneficiarios cumplan la edad de 65 años, pasarán a denominarse pensiones de jubilación

(4) Hasta Junio.

SISTEMA DE LA SEGURIDAD SOCIAL

Cuadro II.15.4

EVOLUCION DEL NUMERO ANUAL DE BAJAS DEFINITIVAS POR REGIMENES

AÑOS	VIUDEDAD									
	GENERAL	AUTONOMOS	AGRARIO CTA. AJENA	AGRARIO CTA. PROPIA	MINERIA DEL CARBON	ESP. DEL MAR	EMPLEADOS DE HOGAR	A.T. Y E.P.	S.O.V.I.	TOTAL
1976	24.781	1.523	3.314	3.412	1.985	--	--	--	--	35.015
1977	21.035	1.941	3.222	3.612	758	--	--	--	--	30.568
1978	22.909	4.030	3.505	4.208	696	--	--	--	--	35.348
1979	22.171	2.048	3.990	5.003	680	--	2	--	--	33.894
1980	18.953	1.604	4.126	5.124	591	--	8	11.440	--	41.846
1981	22.053	1.924	5.529	6.739	670	--	6	5.235	--	42.156
1982	23.767	2.477	5.941	7.238	678	--	6	2.101	--	42.208
1983	24.879	2.720	6.241	7.921	636	--	5	1.721	--	44.123
1984	26.735	2.940	6.125	7.861	753	--	12	1.600	--	46.026
1985 (1)	36.605	4.488	7.995	9.545	847	--	30	2.309	--	61.819
1986	34.370	4.310	7.528	9.452	743	2.149	40	1.935	--	60.527
1987	30.802	3.924	7.435	8.928	677	1.623	76	1.791	--	55.256
1988	31.057	4.124	7.992	9.859	785	1.347	92	1.725	--	56.981
1989	29.929	4.003	7.543	9.290	680	1.451	137	1.542	--	54.575
1990	32.520	4.461	8.021	10.243	766	1.550	150	1.566	--	59.277
1991 (2)	27.267	5.043	7.221	9.508	801	1.587	186	1.634	10.671	63.918
1992	29.985	5.681	7.913	9.832	804	1.609	233	1.774	10.390	68.221
1993	35.265	6.140	8.265	10.302	840	1.639	247	1.796	10.565	75.059
1994	39.061	7.028	9.683	11.448	820	2.104	315	1.949	10.467	82.875
1995	38.306	7.472	9.802	11.629	882	1.898	312	2.045	9.788	82.134
1996	36.586	7.195	9.212	11.984	838	1.744	361	1.810	8.483	78.213
1997	38.415	7.926	10.172	12.423	865	1.871	400	1.962	8.157	82.191
1998	40.697	8.502	10.961	13.031	924	1.850	492	2.059	8.085	86.601
1999	44.123	9.147	11.737	13.618	984	2.028	502	2.131	7.686	91.956
2000	43.756	9.214	11.475	13.546	982	1.906	485	2.108	6.914	90.386
2001	43.298	9.258	11.391	13.111	951	1.868	538	2.125	5.800	88.340
2002	46.458	10.156	11.875	13.986	1.048	1.949	633	2.098	5.578	93.781
2003	49.668	10.930	12.798	14.521	1.095	2.082	718	2.329	5.293	99.434
2004	48.684	10.517	12.149	13.829	1.026	1.962	710	2.310	4.631	95.818
2005	53.504	11.647	13.041	14.589	1.112	2.082	777	2.346	4.755	103.853
2006	52.026	11.392	12.270	13.926	1.013	1.964	813	2.273	4.056	99.733
2007 (3)	31.472	6.737	7.432	8.483	624	1.273	455	1.376	2.281	60.133

Incremento Interanual en %

AÑOS	GENERAL	AUTONOMOS	AGRARIO CTA. AJENA	AGRARIO CTA. PROPIA	MINERIA DEL CARBON	ESP. DEL MAR	EMPLEADOS DE HOGAR	A.T. Y E.P.	S.O.V.I.	TOTAL
91/90	-16,15	13,05	-9,97	-7,18	4,57	2,39	24,00	4,34	--	7,83
92/91	9,97	12,65	9,58	3,41	0,37	1,39	25,27	8,57	-2,63	6,73
93/92	17,61	8,08	4,45	4,78	4,48	1,86	6,01	1,24	1,68	10,02
94/93	10,76	14,46	17,16	11,12	-2,38	28,37	27,53	8,52	-0,93	10,41
95/94	-1,93	6,32	1,23	1,58	7,56	-9,79	-0,95	4,93	-6,49	-0,89
96/95	-4,49	-3,71	-6,02	3,05	-4,99	-8,11	15,71	-11,49	-13,33	-4,77
97/96	5,00	10,16	10,42	3,66	3,22	7,28	10,80	8,40	-3,84	5,09
98/97	5,94	7,27	7,76	4,89	6,82	-1,12	23,00	4,94	-0,88	5,37
99/98	8,42	7,59	7,08	4,50	6,49	9,62	2,03	3,50	-4,94	6,18
00/99	-0,83	0,73	-2,23	-0,53	-0,20	-6,02	-3,39	-1,08	-10,04	-1,71
01/00	-1,05	0,48	-0,73	-3,21	-3,16	-1,99	10,93	0,81	-16,11	-2,26
02/01	7,30	9,70	4,25	6,67	10,20	4,34	17,66	-1,27	-3,83	6,16
03/02	6,91	7,62	7,77	3,83	4,48	6,82	13,43	11,01	-5,11	6,03
04/03	-1,98	-3,78	-5,07	-4,77	-6,30	-5,76	-1,11	-0,82	-12,51	-3,64
05/04	9,90	10,74	7,34	5,50	8,38	6,12	9,44	1,56	2,68	8,39
06/05	-2,76	-2,19	-5,91	-4,54	-8,90	-5,67	4,63	-3,11	-14,70	-3,97

(1) Hasta 1984 se incluían bajas por traslado entre provincias.

(2) Hasta 1991 el SOVI estaba incluido en sus respectivos regímenes.

(3) Hasta Junio.

SISTEMA DE LA SEGURIDAD SOCIAL

Cuadro II.15.5

EVOLUCION DEL NUMERO ANUAL DE BAJAS DEFINITIVAS POR REGIMENES

AÑOS										ORFANDAD
	GENERAL	AUTONOMOS	AGRARIO CTA. AJENA	AGRARIO CTA. PROPIA	MINERIA DEL CARBON	ESP. DEL MAR	EMPLEADOS DE HOGAR	A.T. Y E.P.	S.O.V.I.	TOTAL
1980	8.038	956	769	174	237	--	13	611	--	10.798
1981	8.369	1.012	1.893	432	265	--	10	1.289	--	13.270
1982	9.295	1.126	2.125	648	231	--	12	2.126	--	15.563
1983	9.764	1.260	2.209	722	246	--	14	2.083	--	16.298
1984	9.512	1.270	2.150	797	268	--	14	1.956	--	15.967
1985 (1)	10.767	1.444	2.286	903	238	--	40	2.317	--	17.995
1986	11.101	1.342	2.357	1.006	213	666	39	1.975	--	18.699
1987	10.443	1.376	2.202	1.013	255	549	50	1.903	--	17.791
1988	9.974	1.481	2.181	1.034	208	490	61	1.636	--	17.065
1989	10.180	1.526	2.163	1.087	190	496	63	1.673	--	17.378
1990	10.461	1.556	2.027	1.093	191	495	56	1.640	--	17.519
1991	10.492	1.618	2.023	1.032	199	507	67	1.693	--	17.631
1992	10.978	1.714	1.817	1.051	172	482	78	1.581	--	17.873
1993	11.434	1.783	1.870	982	157	405	76	1.586	--	18.293
1994	11.723	1.872	1.801	1.003	139	418	73	1.578	--	18.607
1995	11.225	1.909	1.674	991	175	434	74	1.542	--	18.024
1996 (2)	12.520	2.182	1.736	1.000	187	427	89	1.702	--	19.843
1997 (3)	10.559	1.809	1.573	890	169	397	56	1.542	--	16.995
1998	3.867	583	674	507	76	117	49	338	--	6.211
1999	4.800	815	871	611	98	156	39	477	--	7.867
2000	13.032	2.482	1.680	921	193	399	74	1.446	--	20.227
2001	17.132	3.395	2.121	1.069	219	587	98	2.107	--	26.728
2002	7.611	1.502	931	620	132	187	42	886	--	11.911
2003	15.073	3.088	1.782	897	194	490	92	1.820	--	23.436
2004	14.018	2.863	1.634	833	172	475	90	1.614	--	21.699
2005	13.041	2.658	1.491	802	170	420	96	1.378	--	20.056
2006	11.935	2.520	1.301	746	165	430	72	1.289	--	18.458
2007 (4)	5.898	1.290	705	423	77	204	38	619	--	9.254

Incremento Interanual en %

AÑOS	GENERAL	AUTONOMOS	AGRARIO CTA. AJENA	AGRARIO CTA. PROPIA	MINERIA DEL CARBON	ESP. DEL MAR	EMPLEADOS DE HOGAR	A.T. Y E.P.	S.O.V.I.	TOTAL
91/90	0,30	3,98	-0,20	-5,58	4,19	2,42	19,64	3,23	--	0,64
92/91	4,63	5,93	-10,18	1,84	-13,57	-4,93	16,42	-6,62	--	1,37
93/92	4,15	4,03	2,92	-6,57	-8,72	-15,98	-2,56	0,32	--	2,35
94/93	2,53	4,99	-3,69	2,14	-11,46	3,21	-3,95	-0,50	--	1,72
95/94	-4,25	1,98	-7,05	-1,20	25,90	3,83	1,37	-2,28	--	-3,13
96/95	11,54	14,30	3,70	0,91	6,86	-1,61	20,27	10,38	--	10,09
97/96	-15,66	-17,09	-9,39	-11,00	-9,63	-7,03	-37,08	-9,40	--	-14,35
98/97	-63,38	-67,77	-57,15	-43,03	-55,03	-70,53	-12,50	-78,08	--	-63,45
99/98	24,13	39,79	29,23	20,51	28,95	33,33	-20,41	41,12	--	26,66
00/99	171,50	204,54	92,88	50,74	96,94	155,77	89,74	203,14	--	157,11
01/00	31,46	36,78	26,25	16,07	13,47	47,12	32,43	45,71	--	32,14
02/01	-55,57	-55,76	-56,11	-42,00	-39,73	-68,14	-57,14	-57,95	--	-55,44
03/02	98,04	105,59	91,41	44,68	46,97	162,03	119,05	105,42	--	96,76
04/03	-7,00	-7,29	-8,31	-7,13	-11,34	-3,06	-2,17	-11,32	--	-7,41
05/04	-6,97	-7,16	-8,75	-3,72	-1,16	-11,58	6,67	-14,62	--	-7,57
06/05	-8,48	-5,19	-12,74	-6,98	-2,94	2,38	-25,00	-6,46	--	-7,97

(1) Hasta 1984 se incluían bajas por traslado entre provincias.

(2) A partir de noviembre se ha pasado de considerar a los perceptores individualmente en lugar de agrupados por familia.

(3) Desde la entrada en vigor de la Ley 24/1997, de 15 de julio, se ha ampliado la edad para tener derecho a la pensión de orfandad.

(4) Hasta Junio.

SISTEMA DE LA SEGURIDAD SOCIAL

Cuadro II.15.6

EVOLUCION DEL NUMERO ANUAL DE BAJAS DEFINITIVAS POR REGIMENES

AÑOS	GENERAL	AUTONOMOS	AGRARIO CTA. AJENA	AGRARIO CTA. PROPIA	MINERIA DEL CARBON	ESP. DEL MAR	EMPLEADOS DE HOGAR	A.T. Y E.P.	S.O.V.I.	F.FAMILIARES
										TOTAL
1980	870	97	43	5	23	--	9	918	--	1.965
1981	844	99	53	24	14	--	6	935	--	1.975
1982	864	136	111	48	31	--	5	705	--	1.900
1983	1.090	167	181	84	30	--	11	756	--	2.319
1984	1.153	222	224	113	37	--	13	470	--	2.232
1985 (1)	1.441	211	228	131	39	--	29	497	--	2.576
1986	1.428	231	252	169	43	35	37	411	--	2.606
1987	1.441	223	236	155	35	46	33	365	--	2.534
1988	1.469	227	255	169	37	40	22	333	--	2.552
1989	1.670	323	259	211	50	56	50	354	--	2.973
1990	1.873	366	291	269	49	49	48	338	--	3.283
1991	2.166	398	391	297	52	74	36	310	--	3.724
1992	2.380	463	405	349	49	70	49	344	--	4.109
1993	2.666	471	421	360	40	108	36	279	--	4.381
1994	3.860	569	426	373	44	119	62	279	--	5.732
1995	4.163	640	441	462	55	127	43	249	--	6.180
1996 (2)	4.694	803	551	497	62	163	53	315	--	7.138
1997	5.427	920	656	562	42	157	65	270	--	8.099
1998	7.062	954	713	632	78	199	68	305	--	10.011
1999	6.631	946	677	531	59	218	57	290	--	9.409
2000	5.883	810	668	546	95	212	62	249	--	8.525
2001	5.277	739	607	524	69	238	83	197	--	7.734
2002	4.742	674	569	429	73	172	55	170	--	6.884
2003	4.269	581	533	431	68	171	46	194	--	6.293
2004	4.059	569	465	417	63	168	49	156	--	5.946
2005	3.740	487	434	386	55	152	63	156	--	5.473
2006	3.272	472	426	372	47	141	49	141	--	4.920
2007 (3)	1.686	234	208	219	36	61	35	71	--	2.550

Incremento Interanual en %

AÑOS	GENERAL	AUTONOMOS	AGRARIO CTA. AJENA	AGRARIO CTA. PROPIA	MINERIA DEL CARBON	ESP. DEL MAR	EMPLEADOS DE HOGAR	A.T. Y E.P.	S.O.V.I.	TOTAL
91/90	15,64	8,74	34,36	10,41	6,12	51,02	-25,00	-8,28	--	13,43
92/91	9,88	16,33	3,58	17,51	-5,77	-5,41	36,11	10,97	--	10,34
93/92	12,02	1,73	3,95	3,15	-18,37	54,29	-26,53	-18,90	--	6,62
94/93	44,79	20,81	1,19	3,61	10,00	10,19	72,22	0,00	--	30,84
95/94	7,85	12,48	3,52	23,86	25,00	6,72	-30,65	-10,75	--	7,82
96/95	12,76	25,47	24,94	7,58	12,73	28,35	23,26	26,51	--	15,50
97/96	15,62	14,57	19,06	13,08	-32,26	-3,68	22,64	-14,29	--	13,46
98/97	30,13	3,70	8,69	12,46	85,71	26,75	4,62	12,96	--	23,61
99/98	-6,10	-0,84	-5,05	-15,98	-24,36	9,55	-16,18	-4,92	--	-6,01
00/99	-11,28	-14,38	-1,33	2,82	61,02	-2,75	8,77	-14,14	--	-9,40
01/00	-10,30	-8,77	-9,13	-4,03	-27,37	12,26	33,87	-20,88	--	-9,28
02/01	-10,14	-8,80	-6,26	-18,13	5,80	-27,73	-33,73	-13,71	--	-10,99
03/02	-9,97	-13,80	-6,33	0,47	-6,85	-0,58	-16,36	14,12	--	-8,59
04/03	-4,92	-2,07	-12,76	-3,25	-7,35	-1,75	6,52	-19,59	--	-5,51
05/04	-7,86	-14,41	-6,67	-7,43	-12,70	-9,52	28,57	0,00	--	-7,95
06/05	-12,51	-3,08	-1,84	-3,63	-14,55	-7,24	-22,22	-9,62	--	-10,10

(1) Hasta 1984 se incluían bajas por traslado entre provincias.

(2) A partir de noviembre se ha pasado de considerar a los perceptores individualmente en lugar de agrupados por familia.

(3) Hasta Junio.

EVOLUCION DEL NUMERO DE BAJAS DE PENSIONES POR CLASES

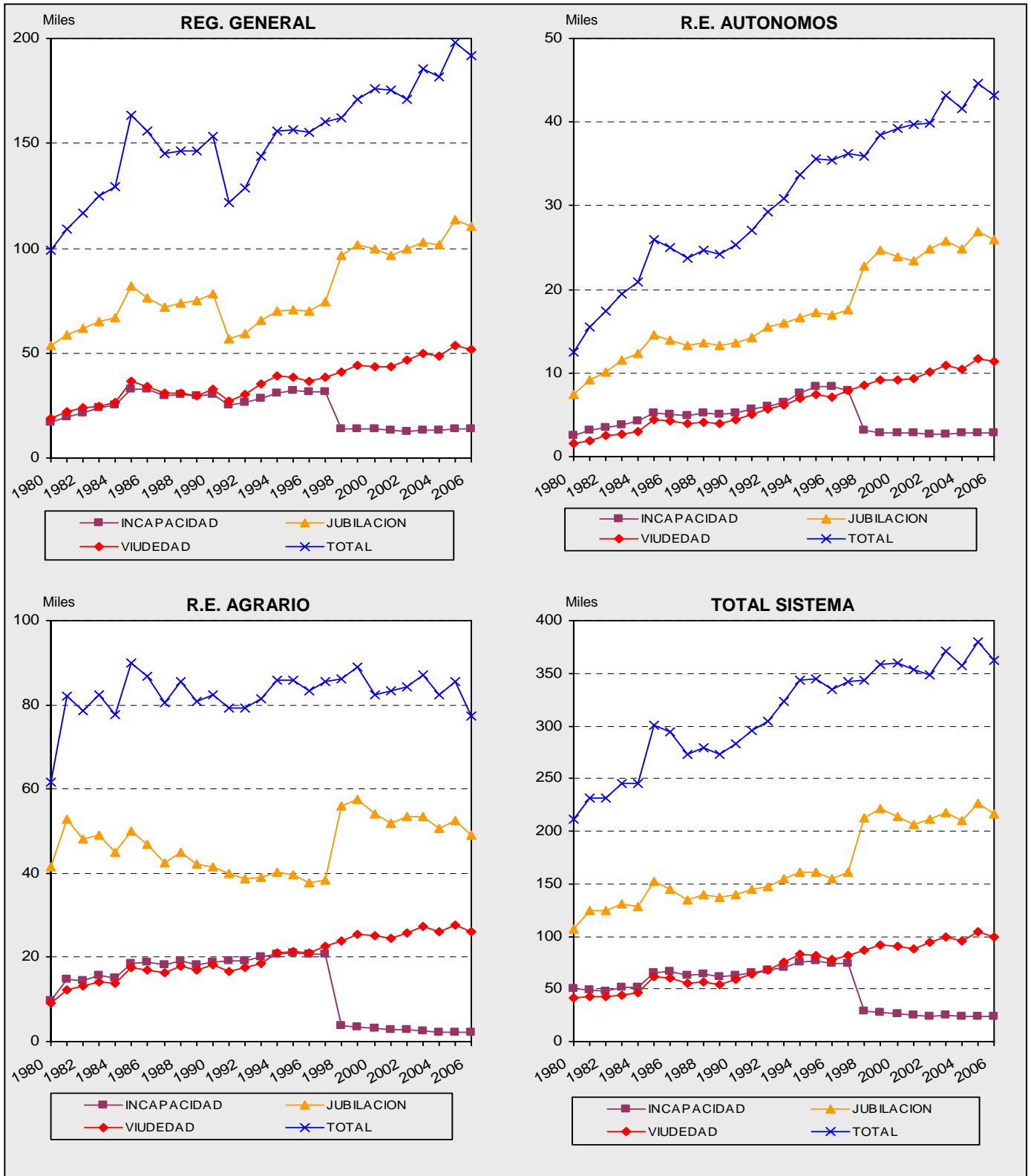

SISTEMA DE LA SEGURIDAD SOCIAL

Cuadro II.16.1

EVOLUCION DE LA PENSION MEDIA MENSUAL DE LAS BAJAS DEFINITIVAS POR REGIMENES (€/mes)

TOTAL PENSIONES

AÑOS	GENERAL	AUTONOMOS	AGRARIO CTA. AJENA	AGRARIO CTA. PROPIA	MINERIA DEL CARBON	ESP. DEL MAR	EMPLEADOS DE HOGAR	A.T. Y E.P.	S.O.V.I.	TOTAL
1980	86,40	85,41	77,54	80,21	93,48	--	87,37	49,39	--	78,79
1981	100,08	98,87	92,65	96,81	117,77	--	105,83	57,43	--	95,43
1982	113,60	108,28	101,86	106,23	135,79	--	117,11	101,15	--	109,97
1983	134,77	122,89	113,33	123,23	170,43	--	137,29	116,23	--	129,31
1984	149,67	130,45	129,37	133,61	179,55	--	147,62	126,75	--	142,01
1985 (1)	161,30	142,49	139,62	143,39	205,11	--	157,48	137,66	--	153,54
1986	181,67	160,49	152,16	155,21	235,93	192,47	170,85	155,87	--	171,68
1987	195,72	171,50	162,39	164,56	262,70	207,47	180,07	168,33	--	184,20
1988	212,80	182,75	174,20	174,92	296,88	229,26	190,19	187,05	--	199,10
1989	231,52	197,78	189,87	190,08	317,00	247,53	201,51	207,73	--	216,50
1990	252,90	213,11	206,80	203,87	352,94	268,85	216,98	232,94	--	236,03
1991 (2)	319,20	235,37	238,10	229,65	399,66	300,57	238,40	263,20	147,42	260,45
1992	342,68	249,44	253,71	242,62	451,76	331,80	250,58	292,14	154,36	280,30
1993	373,65	262,99	267,64	254,91	506,51	357,25	263,86	318,25	159,12	303,99
1994	389,55	270,67	278,36	262,14	509,10	365,35	271,52	341,74	166,94	317,34
1995	413,26	279,97	290,15	272,75	535,96	386,99	283,36	363,02	173,74	334,94
1996	434,17	290,32	300,76	281,86	575,21	403,44	292,10	380,37	181,16	352,36
1997	454,68	298,67	309,16	288,67	617,89	410,54	297,96	390,37	186,35	367,45
1998	478,06	312,79	320,30	294,79	639,52	437,02	303,21	444,31	191,33	384,58
1999	491,89	317,73	326,16	300,22	694,72	449,00	308,00	449,95	195,92	396,50
2000	501,68	325,16	334,97	311,30	729,08	457,77	319,49	454,07	204,58	409,38
2001	527,58	334,86	345,81	322,65	732,95	470,45	330,28	453,79	214,07	429,50
2002	565,63	357,22	365,29	334,40	756,67	506,72	339,20	522,58	222,23	455,78
2003	581,49	365,98	374,36	347,57	770,80	518,87	350,65	517,48	233,45	471,78
2004	618,96	384,57	388,62	360,60	834,40	552,37	361,10	563,45	247,46	502,40
2005	656,45	406,30	411,06	380,72	868,63	580,85	370,78	595,46	260,60	534,67
2006	702,89	429,10	430,46	398,93	920,63	616,03	394,00	637,42	290,31	573,35
2007 (3)	743,29	452,15	453,36	417,48	954,22	642,26	413,44	679,28	304,14	606,03

Incremento Interanual %

AÑOS	GENERAL	AUTONOMOS	AGRARIO CTA. AJENA	AGRARIO CTA. PROPIA	MINERIA DEL CARBON	ESP. DEL MAR	EMPLEADOS DE HOGAR	A.T. Y E.P.	S.O.V.I.	TOTAL
91/90	26,22	10,44	15,13	12,65	13,24	11,80	9,88	12,99	--	10,35
92/91	7,35	5,98	6,56	5,65	13,03	10,39	5,11	10,99	4,70	7,62
93/92	9,04	5,43	5,49	5,07	12,12	7,67	5,30	8,94	3,08	8,45
94/93	4,26	2,92	4,00	2,84	0,51	2,27	2,90	7,38	4,91	4,39
95/94	6,08	3,44	4,24	4,05	5,27	5,92	4,36	6,23	4,08	5,54
96/95	5,06	3,70	3,66	3,34	7,32	4,25	3,09	4,78	4,27	5,20
97/96	4,73	2,88	2,79	2,42	7,42	1,76	2,01	2,63	2,87	4,28
98/97	5,14	4,73	3,60	2,12	3,50	6,45	1,76	13,82	2,68	4,66
99/98	2,89	1,58	1,83	1,84	8,63	2,74	1,58	1,27	2,39	3,10
00/99	1,99	2,34	2,70	3,69	4,95	1,95	3,73	0,92	4,42	3,25
01/00	5,16	2,98	3,24	3,64	0,53	2,77	3,38	-0,06	4,64	4,92
02/01	7,21	6,68	5,63	3,64	3,24	7,71	2,70	15,16	3,81	6,12
03/02	2,80	2,45	2,48	3,94	1,87	2,40	3,38	-0,98	5,05	3,51
04/03	6,45	5,08	3,81	3,75	8,25	6,46	2,98	8,88	6,00	6,49
05/04	6,06	5,65	5,77	5,58	4,10	5,16	2,68	5,68	5,31	6,42
06/05	7,07	5,61	4,72	4,78	5,99	6,06	6,26	7,05	11,40	7,23

(1) Hasta 1984 se incluían bajas por traslado entre provincias.

(2) Hasta 1991 el SOVI estaba incluido en sus respectivos regímenes.

(3) Hasta Junio.

SISTEMA DE LA SEGURIDAD SOCIAL

Cuadro II.16.2

EVOLUCION DE LA PENSION MEDIA MENSUAL DE LAS BAJAS DEFINITIVAS POR REGIMENES (€/mes)

AÑOS	INCAPACIDAD PERMANENTE									TOTAL
	GENERAL	AUTONOMOS	AGRARIO CTA. AJENA	AGRARIO CTA. PROPIA	MINERIA DEL CARBON	ESP. DEL MAR	EMPLEADOS DE HOGAR	A.T. Y E.P.	S.O.V.I.	
1980	111,43	96,25	87,10	86,85	86,91	--	71,23	56,78	--	84,86
1981	130,95	112,25	106,12	105,39	117,11	--	107,68	67,16	--	108,95
1982	150,93	124,25	119,79	118,06	132,90	--	119,94	123,54	--	134,72
1983	178,88	145,70	142,59	137,60	163,86	--	143,35	143,85	--	159,83
1984	197,88	160,06	155,16	150,81	184,72	--	153,22	155,92	--	176,44
1985 (1)	205,68	169,73	165,74	158,91	212,86	--	159,72	168,52	--	185,98
1986	227,48	187,70	178,77	172,96	240,86	240,54	177,54	191,50	--	206,31
1987	246,95	201,98	193,45	184,40	259,13	261,18	188,84	210,59	--	222,61
1988	262,70	217,18	209,53	195,72	305,80	279,39	202,46	231,92	--	238,21
1989	288,89	234,11	226,00	210,29	326,05	297,31	215,68	260,71	--	260,13
1990	316,57	252,46	245,70	227,77	371,69	316,94	232,39	292,60	--	284,40
1991 (2)	395,06	277,07	275,85	252,17	435,84	371,27	255,99	327,37	160,03	313,28
1992	424,96	294,78	291,54	267,54	477,35	389,41	270,26	361,33	166,43	337,25
1993	460,82	308,91	306,87	281,20	548,17	425,54	284,41	394,16	172,02	363,97
1994	485,95	313,84	320,07	291,29	554,45	437,28	293,39	430,08	176,49	382,65
1995	514,19	317,84	331,37	303,30	609,59	467,98	307,28	455,50	184,35	402,96
1996	546,39	336,52	345,70	317,65	659,79	473,56	320,14	488,29	189,88	426,59
1997 (3)	569,06	355,89	355,40	323,76	683,72	472,59	325,62	491,56	194,63	443,11
1998	651,85	379,30	352,24	309,43	635,78	536,25	313,99	609,49	196,77	492,35
1999	673,56	411,95	367,77	328,75	753,12	576,06	316,87	647,54	201,50	517,15
2000	703,69	442,13	375,03	335,14	762,46	596,02	341,44	658,62	207,19	543,93
2001	753,51	470,62	396,29	361,16	784,95	616,34	352,60	722,49	216,30	584,83
2002	803,84	508,00	414,00	375,86	932,67	679,35	372,17	758,10	221,83	623,59
2003	839,82	538,22	427,66	398,34	1.003,38	704,73	393,90	817,09	231,14	664,12
2004	871,72	560,53	451,14	425,10	1.037,59	717,06	380,18	873,64	240,76	700,45
2005	918,00	594,79	472,23	444,70	1.117,84	736,78	412,51	875,52	256,45	741,53
2006	950,08	626,44	490,08	472,45	1.182,06	751,88	434,26	941,92	306,98	787,68
2007 (4)	959,84	636,03	503,56	477,44	1.135,92	796,40	443,63	933,65	322,17	805,09

Incremento Interanual %

AÑOS	GENERAL	AUTONOMOS	AGRARIO CTA. AJENA	AGRARIO CTA. PROPIA	MINERIA DEL CARBON	ESP. DEL MAR	EMPLEADOS DE HOGAR	A.T. Y E.P.	S.O.V.I.	TOTAL
91/90	24,80	9,75	12,27	10,71	17,26	17,14	10,16	11,88	--	10,15
92/91	7,57	6,39	5,69	6,09	9,52	4,89	5,57	10,37	4,00	7,65
93/92	8,44	4,79	5,26	5,10	14,84	9,28	5,24	9,09	3,36	7,92
94/93	5,45	1,60	4,30	3,59	1,15	2,76	3,16	9,11	2,60	5,13
95/94	5,81	1,28	3,53	4,12	9,94	7,02	4,74	5,91	4,45	5,31
96/95	6,26	5,88	4,32	4,73	8,24	1,19	4,18	7,20	3,00	5,86
97/96	4,15	5,76	2,81	1,92	3,63	-0,21	1,71	0,67	2,50	3,87
98/97	14,55	6,58	-0,89	-4,43	-7,01	13,47	-3,57	23,99	1,10	11,11
99/98	3,33	8,61	4,41	6,25	18,46	7,42	0,92	6,24	2,40	5,04
00/99	4,47	7,33	1,98	1,94	1,24	3,46	7,76	1,71	2,82	5,18
01/00	7,08	6,44	5,67	7,76	2,95	3,41	3,27	9,70	4,40	7,52
02/01	6,68	7,94	4,47	4,07	18,82	10,22	5,55	4,93	2,56	6,63
03/02	4,48	5,95	3,30	5,98	7,58	3,74	5,84	7,78	4,20	6,50
04/03	3,80	4,14	5,49	6,72	3,41	1,75	-3,48	6,92	4,16	5,47
05/04	5,31	6,11	4,67	4,61	7,73	2,75	8,50	0,21	6,52	5,87
06/05	3,50	5,32	3,78	6,24	5,74	2,05	5,27	7,58	19,71	6,22

(1) Hasta 1984 se incluían bajas por traslado entre provincias.

(2) Hasta 1991 el SOVI estaba incluido en sus respectivos regímenes.

(3) Se ha procedido a la aplicación del art. 7 del Real Decreto 1647/1997 de 31 de octubre, por el que las pensiones de incapacidad permanente cuando los beneficiarios cumplan la edad de 65 años, pasarán a denominarse pensiones de jubilación

(4) Hasta Junio.

SISTEMA DE LA SEGURIDAD SOCIAL

Cuadro II.16.3

EVOLUCION DE LA PENSION MEDIA MENSUAL DE LAS BAJAS DEFINITIVAS POR REGIMENES (€/mes)

AÑOS										JUBILACION
	GENERAL	AUTONOMOS	AGRARIO CTA. AJENA	AGRARIO CTA. PROPIA	MINERIA DEL CARBON	ESP. DEL MAR	EMPLEADOS DE HOGAR	A.T. Y E.P.	S.O.V.I.	TOTAL
1980	93,69	93,14	81,97	83,47	123,66	--	94,14	--	--	89,33
1981	108,98	103,99	98,24	101,04	156,80	--	105,44	--	--	105,51
1982	124,33	117,31	109,88	111,97	182,05	--	116,26	--	--	119,11
1983	147,20	130,62	128,65	130,76	229,88	--	135,08	--	--	139,92
1984	164,98	136,14	140,48	142,60	242,39	--	145,97	--	--	154,47
1985 (1)	180,42	151,70	152,45	154,44	278,72	--	157,72	--	--	169,22
1986	206,97	173,91	167,71	168,46	316,16	240,06	169,62	--	--	191,99
1987	222,52	185,53	179,03	179,60	363,40	259,57	178,11	--	--	206,39
1988	242,72	197,00	191,39	190,87	392,80	278,48	187,94	--	--	223,07
1989	259,66	213,16	207,26	207,27	412,55	307,63	200,83	--	--	240,27
1990	284,39	229,70	224,60	221,91	450,99	339,82	215,66	--	--	262,23
1991 (2)	379,38	252,48	258,40	246,50	504,93	372,35	236,31	--	153,65	288,05
1992	406,55	265,80	273,18	259,44	569,36	422,58	249,56	--	159,95	309,14
1993	447,06	281,87	288,44	272,76	627,71	442,78	262,26	--	165,89	338,35
1994	467,39	291,42	299,21	281,87	631,82	465,55	269,55	--	172,90	353,70
1995	494,59	303,66	311,86	293,15	669,60	494,18	279,69	--	179,77	373,77
1996	524,05	316,73	324,70	304,10	714,69	524,79	290,00	--	187,92	397,56
1997 (3)	547,16	323,21	334,34	312,59	782,29	540,94	295,46	379,93	193,48	416,19
1998	558,84	337,96	350,14	322,85	801,54	540,26	313,49	493,13	199,05	431,92
1999	579,17	343,51	357,72	329,18	872,31	565,98	318,30	497,39	203,78	447,52
2000	607,91	361,58	374,40	344,13	936,17	583,18	331,04	548,36	213,33	471,89
2001	652,64	377,18	390,74	358,13	954,90	617,95	343,90	548,90	223,37	502,05
2002	670,55	389,36	402,62	369,47	986,80	626,86	351,93	598,34	232,46	516,63
2003	704,22	407,80	419,26	384,16	1.013,02	666,05	364,19	621,40	243,85	542,32
2004	742,98	424,54	431,66	395,79	1.082,31	702,84	375,16	662,36	258,79	573,86
2005	778,53	447,43	454,74	416,83	1.143,10	737,08	383,58	694,70	273,17	608,52
2006	837,88	475,21	477,68	439,60	1.192,17	781,15	409,47	751,73	303,04	657,01
2007 (4)	882,89	501,02	500,04	459,80	1.242,82	805,14	429,63	808,35	316,26	693,61

Incremento Interanual en %

AÑOS	GENERAL	AUTONOMOS	AGRARIO CTA. AJENA	AGRARIO CTA. PROPIA	MINERIA DEL CARBON	ESP. DEL MAR	EMPLEADOS DE HOGAR	A.T. Y E.P.	S.O.V.I.	TOTAL
91/90	33,40	9,92	15,05	11,08	11,96	9,57	9,57	--	--	9,85
92/91	7,16	5,28	5,72	5,25	12,76	13,49	5,61	--	4,10	7,32
93/92	9,96	6,04	5,59	5,13	10,25	4,78	5,09	--	3,71	9,45
94/93	4,55	3,39	3,73	3,34	0,66	5,14	2,78	--	4,23	4,54
95/94	5,82	4,20	4,23	4,00	5,98	6,15	3,76	--	3,97	5,67
96/95	5,95	4,30	4,12	3,73	6,73	6,19	3,69	--	4,53	6,36
97/96	4,41	2,05	2,97	2,79	9,46	3,08	1,88	--	2,96	4,69
98/97	2,13	4,56	4,73	3,28	2,46	-0,13	6,10	29,80	2,88	3,78
99/98	3,64	1,64	2,17	1,96	8,83	4,76	1,54	0,86	2,38	3,61
00/99	4,96	5,26	4,66	4,54	7,32	3,04	4,00	10,25	4,69	5,44
01/00	7,36	4,32	4,37	4,07	2,00	5,96	3,88	0,10	4,71	6,39
02/01	2,74	3,23	3,04	3,17	3,34	1,44	2,34	9,01	4,07	2,91
03/02	5,02	4,74	4,13	3,98	2,66	6,25	3,48	3,85	4,90	4,97
04/03	5,50	4,11	2,96	3,03	6,84	5,52	3,01	6,59	6,13	5,81
05/04	4,78	5,39	5,35	5,32	5,62	4,87	2,25	4,88	5,56	6,04
06/05	7,62	6,21	5,05	5,46	4,29	5,98	6,75	8,21	10,93	7,97

(1) Hasta 1984 se incluían bajas por traslado entre provincias.

(2) Hasta 1991 el SOVI estaba incluido en sus respectivos regímenes.

(3) Se ha procedido a la aplicación del art. 7 del Real Decreto 1647/1997 de 31 de octubre, por el que las pensiones de incapacidad permanente cuando los beneficiarios cumplan la edad de 65 años, pasarán a denominarse pensiones de jubilación

(4) Hasta Junio.

SISTEMA DE LA SEGURIDAD SOCIAL

Cuadro II.16.4

EVOLUCION DE LA PENSION MEDIA MENSUAL DE LAS BAJAS DEFINITIVAS POR REGIMENES (€mes)

AÑOS	VIUDEDAD									TOTAL
	GENERAL	AUTONOMOS	AGRARIO CTA. AJENA	AGRARIO CTA. PROPIA	MINERIA DEL CARBON	ESP. DEL MAR	EMPLEADOS DE HOGAR	A.T. Y E.P.	S.O.V.I.	
1980	65,05	68,29	57,37	58,69	62,02	--	39,68	39,03	--	56,48
1981	71,69	76,24	70,65	70,63	65,71	--	78,16	40,73	--	67,66
1982	78,31	83,39	77,25	76,18	74,78	--	80,82	90,91	--	78,67
1983	90,95	97,38	88,81	86,02	87,92	--	101,41	103,30	--	90,61
1984	98,20	104,35	95,76	93,11	94,95	--	98,33	109,67	--	97,74
1985 (1)	107,20	112,38	104,55	100,27	100,25	--	108,21	120,88	--	106,58
1986	116,61	120,61	112,43	106,92	116,76	130,50	107,23	132,66	--	115,86
1987	122,70	128,25	119,32	111,75	122,45	135,56	112,00	141,34	--	121,84
1988	134,81	139,16	128,71	120,64	138,12	150,87	109,07	153,87	--	132,94
1989	153,25	158,33	147,96	136,02	154,79	165,37	117,33	169,74	--	150,68
1990	169,20	173,86	165,06	149,62	168,51	182,18	125,14	186,87	--	166,29
1991 (2)	212,29	198,57	201,19	178,10	195,40	207,39	140,50	217,90	123,84	189,70
1992	233,35	216,25	220,51	192,70	225,97	228,08	153,05	243,53	132,60	209,01
1993	255,40	226,15	231,85	202,03	243,85	247,14	159,68	255,05	134,83	225,49
1994	265,75	232,37	241,50	207,59	255,23	254,02	165,06	265,06	146,35	236,17
1995	277,82	241,75	252,62	217,22	263,41	269,96	173,19	278,09	151,96	247,22
1996	290,15	248,62	263,82	222,20	275,56	276,20	178,54	290,30	157,63	257,46
1997	299,68	250,72	270,91	229,02	292,65	288,56	187,82	300,31	161,78	266,18
1998	305,91	254,64	276,52	232,86	292,54	296,95	189,58	306,67	166,64	272,19
1999	313,12	254,95	281,35	235,72	307,85	296,15	191,18	313,97	170,06	278,78
2000	331,68	265,63	296,07	247,45	331,63	316,37	191,74	334,43	176,45	294,92
2001	348,71	277,00	307,06	255,64	349,31	333,44	199,29	349,26	182,31	309,87
2002	365,03	284,79	317,85	262,01	365,36	349,46	206,08	368,79	187,80	323,15
2003	391,91	298,25	332,74	278,13	387,14	366,47	223,93	390,04	198,00	345,22
2004	427,44	317,37	346,48	294,10	432,82	401,80	243,84	437,43	210,19	373,76
2005	451,25	329,27	366,47	311,05	466,16	413,33	252,46	456,27	219,31	394,64
2006	472,06	339,00	380,87	321,08	502,26	436,32	259,58	485,96	233,33	413,04
2007 (3)	491,66	351,51	401,13	337,95	506,83	458,03	266,95	510,26	245,62	431,92

Incremento Interanual en %

AÑOS	GENERAL	AUTONOMOS	AGRARIO CTA. AJENA	AGRARIO CTA. PROPIA	MINERIA DEL CARBON	ESP. DEL MAR	EMPLEADOS DE HOGAR	A.T. Y E.P.	S.O.V.I.	TOTAL
91/90	25,46	14,21	21,89	19,04	15,96	13,84	12,27	16,60	--	14,08
92/91	9,92	8,90	9,60	8,19	15,65	9,98	8,93	11,76	7,07	10,18
93/92	9,45	4,58	5,14	4,84	7,91	8,35	4,34	4,73	1,69	7,88
94/93	4,05	2,75	4,17	2,75	4,67	2,78	3,37	3,93	8,55	4,74
95/94	4,54	4,04	4,60	4,64	3,20	6,28	4,92	4,92	3,83	4,68
96/95	4,44	2,84	4,43	2,29	4,61	2,31	3,09	4,39	3,73	4,14
97/96	3,28	0,85	2,69	3,07	6,20	4,48	5,20	3,45	2,63	3,38
98/97	2,08	1,56	2,07	1,68	-0,04	2,91	0,93	2,12	3,01	2,26
99/98	2,36	0,12	1,75	1,23	5,24	-0,27	0,85	2,38	2,05	2,42
00/99	5,93	4,19	5,23	4,98	7,72	6,83	0,29	6,51	3,76	5,79
01/00	5,14	4,28	3,71	3,31	5,33	5,40	3,94	4,43	3,32	5,07
02/01	4,68	2,81	3,51	2,49	4,59	4,81	3,41	5,59	3,01	4,29
03/02	7,36	4,73	4,68	6,15	5,96	4,87	8,66	5,76	5,43	6,83
04/03	9,07	6,41	4,13	5,74	11,80	9,64	8,89	12,15	6,16	8,27
05/04	5,57	3,75	5,77	5,76	7,70	2,87	3,53	4,31	4,34	5,59
06/05	4,61	2,96	3,93	3,22	7,74	5,56	2,82	6,51	6,39	4,66

(1) Hasta 1984 se incluían bajas por traslado entre provincias.

(2) Hasta 1991 el SOVI estaba incluido en sus respectivos regímenes.

(3) Hasta Junio.

SISTEMA DE LA SEGURIDAD SOCIAL

Cuadro II.16.5

EVOLUCION DE LA PENSION MEDIA MENSUAL DE LAS BAJAS DEFINITIVAS POR REGIMENES (€mes)

AÑOS										ORFANDAD
	GENERAL	AUTONOMOS	AGRARIO CTA. AJENA	AGRARIO CTA. PROPIA	MINERIA DEL CARBON	ESP. DEL MAR	EMPLEADOS DE HOGAR	A.T. Y E.P.	S.O.V.I.	TOTAL
1980	37,72	30,93	35,76	38,28	40,48	--	43,43	41,18	--	37,23
1981	44,31	36,06	40,15	41,05	52,19	--	75,73	52,23	--	43,93
1982	50,66	39,97	43,16	46,92	57,31	--	89,15	61,06	--	50,25
1983	59,75	47,08	52,09	53,68	68,86	--	62,48	65,81	--	58,38
1984	65,81	49,94	55,06	57,00	73,46	--	84,77	73,12	--	63,70
1985 (1)	72,79	56,46	59,29	62,14	80,93	--	89,98	81,46	--	70,50
1986	82,03	61,44	64,46	66,58	92,69	86,58	87,41	90,52	--	78,67
1987	89,14	66,56	68,50	69,66	102,31	98,09	113,01	94,90	--	84,88
1988	95,37	67,72	70,69	74,18	108,86	104,59	92,57	103,95	--	89,78
1989	103,58	72,19	76,62	78,45	122,33	107,72	101,39	113,87	--	97,20
1990	114,01	78,71	82,63	88,43	133,08	114,82	113,48	129,78	--	107,35
1991	126,59	87,04	92,32	95,54	166,32	121,67	119,99	144,34	--	119,20
1992	139,43	94,11	96,72	107,06	174,74	122,72	117,10	164,24	--	130,83
1993	147,89	97,39	105,31	113,18	177,41	138,74	124,35	177,28	--	139,25
1994	158,61	104,22	115,57	114,60	187,67	145,52	161,31	185,33	--	148,80
1995	166,81	107,41	116,91	125,68	214,71	153,88	135,48	207,23	--	157,11
1996 (2)	172,19	111,84	118,63	128,54	230,54	162,43	149,97	212,06	--	162,33
1997 (3)	173,25	114,55	121,61	139,85	231,90	151,69	131,98	221,08	--	164,76
1998	185,91	133,21	158,09	171,11	221,80	181,31	182,57	203,18	--	178,00
1999	184,80	133,27	153,51	171,21	208,22	163,90	163,69	197,21	--	175,47
2000	188,72	126,09	131,39	150,74	268,21	179,11	150,96	233,66	--	178,19
2001	199,16	129,11	133,25	153,80	271,41	183,94	158,96	247,46	--	187,13
2002	231,51	145,53	167,05	189,06	311,77	193,87	182,17	275,94	--	216,85
2003	235,63	146,50	153,78	184,82	336,78	201,86	162,70	278,34	--	218,88
2004	252,22	158,47	169,02	205,24	363,92	223,51	188,29	305,84	--	235,76
2005	273,31	169,14	192,45	243,45	380,01	239,22	265,72	319,02	--	255,59
2006	287,84	179,30	201,54	251,32	397,46	253,55	257,48	330,86	--	268,53
2007 (4)	294,47	188,62	225,35	290,65	357,29	258,56	269,97	343,43	--	277,18

Incremento Interanual en %

AÑOS	GENERAL	AUTONOMOS	AGRARIO CTA. AJENA	AGRARIO CTA. PROPIA	MINERIA DEL CARBON	ESP. DEL MAR	EMPLEADOS DE HOGAR	A.T. Y E.P.	S.O.V.I.	TOTAL
91/90	11,04	10,58	11,72	8,04	24,98	5,97	5,74	11,22	--	11,03
92/91	10,15	8,12	4,77	12,07	5,07	0,86	-2,40	13,79	--	9,76
93/92	6,06	3,48	8,88	5,71	1,53	13,05	6,19	7,94	--	6,44
94/93	7,25	7,01	9,74	1,25	5,78	4,89	29,72	4,54	--	6,86
95/94	5,17	3,07	1,16	9,67	14,41	5,74	-16,01	11,82	--	5,59
96/95	3,22	4,12	1,47	2,28	7,37	5,55	10,70	2,33	--	3,32
97/96	0,61	2,43	2,51	8,80	0,59	-6,61	-12,00	4,25	--	1,50
98/97	7,31	16,29	30,00	22,36	-4,35	19,53	38,33	-8,10	--	8,04
99/98	-0,59	0,04	-2,90	0,05	-6,12	-9,60	-10,34	-2,94	--	-1,42
00/99	2,12	-5,38	-14,41	-11,95	28,81	9,28	-7,78	18,48	--	1,55
01/00	5,53	2,39	1,42	2,03	1,19	2,70	5,30	5,90	--	5,02
02/01	16,25	12,72	25,36	22,93	14,87	5,40	14,60	11,51	--	15,88
03/02	1,78	0,67	-7,94	-2,24	8,02	4,12	-10,69	0,87	--	0,94
04/03	7,04	8,17	9,91	11,05	8,06	10,72	15,72	9,88	--	7,71
05/04	8,36	6,73	13,86	18,62	4,42	7,03	41,13	4,31	--	8,41
06/05	5,32	6,01	4,72	3,23	4,59	5,99	-3,10	3,71	--	5,06

(1) Hasta 1984 se incluían bajas por traslado entre provincias.

(2) A partir de noviembre se ha pasado de considerar a los perceptores individualmente en lugar de agrupados por familia.

(3) Desde la entrada en vigor de la Ley 24/1997, de 15 de julio, se ha ampliado la edad para tener derecho a la pensión de orfandad.

(4) Hasta Junio.

SISTEMA DE LA SEGURIDAD SOCIAL

Cuadro II.16.6

EVOLUCION DE LA PENSION MEDIA MENSUAL DE LAS BAJAS DEFINITIVAS POR REGIMENES (€/mes)

F.FAMILIARES

AÑOS	GENERAL	AUTONOMOS	AGRARIO CTA. AJENA	AGRARIO CTA. PROPIA	MINERIA DEL CARBON	ESP. DEL MAR	EMPLEADOS DE HOGAR	A.T. Y E.P.	S.O.V.I.	TOTAL
1980	59,56	39,88	59,30	57,77	70,85	--	--	36,43	--	47,79
1981	72,13	48,40	69,19	57,28	83,88	--	77,42	59,04	--	64,58
1982	78,71	49,22	62,29	58,12	94,03	--	81,40	88,31	--	78,94
1983	88,97	53,62	65,50	31,17	115,09	--	77,79	113,89	--	92,21
1984	94,30	57,69	65,70	69,13	127,13	--	78,46	118,39	--	92,04
1985 (1)	105,75	64,86	75,93	78,23	127,56	--	93,41	132,40	--	103,69
1986	115,48	67,16	79,99	82,39	155,57	140,42	96,29	146,75	--	111,28
1987	121,17	75,63	82,09	88,50	143,14	168,26	115,61	155,38	--	117,53
1988	124,69	79,86	85,63	96,08	201,30	206,03	117,71	171,51	--	123,35
1989	131,58	76,61	90,87	92,50	147,43	174,84	201,51	196,32	--	127,85
1990	139,63	80,00	95,12	104,19	178,23	183,35	110,61	186,10	--	131,72
1991	149,27	87,63	101,11	106,16	214,42	173,96	123,46	225,20	--	141,66
1992	155,17	95,69	108,49	123,39	219,73	189,46	127,79	223,91	--	147,95
1993	157,16	96,70	116,06	128,19	272,10	197,93	147,61	275,55	--	153,85
1994	159,11	104,48	123,87	128,30	241,88	208,30	144,56	261,03	--	155,52
1995	162,15	107,53	127,22	142,20	242,15	191,76	140,79	263,65	--	157,76
1996 (2)	165,33	112,69	120,53	140,91	308,29	172,30	130,67	283,64	--	160,62
1997	164,26	112,03	116,10	131,39	268,07	163,77	143,24	273,25	--	156,14
1998	184,91	122,63	121,06	144,89	293,67	178,01	152,83	291,79	--	175,65
1999	185,87	125,12	126,81	146,11	264,89	168,04	140,14	308,24	--	176,84
2000	191,25	129,81	128,73	153,34	294,01	188,99	153,20	312,55	--	182,44
2001	204,86	133,95	139,29	160,93	346,74	186,69	185,99	340,21	--	193,91
2002	218,52	146,40	147,84	178,56	330,22	206,15	176,19	376,20	--	207,56
2003	231,73	149,67	151,40	184,60	378,30	215,35	189,34	423,69	--	220,87
2004	240,46	159,48	163,50	194,82	407,43	202,85	212,58	466,06	--	229,89
2005	243,54	169,62	183,44	224,42	511,25	265,60	218,32	500,41	--	241,18
2006	266,22	180,26	193,59	240,93	390,77	271,34	237,68	521,72	--	258,14
2007 (3)	284,74	196,77	217,20	258,46	509,28	293,60	266,10	555,56	--	279,56

Incremento Interanual en %

AÑOS	GENERAL	AUTONOMOS	AGRARIO CTA. AJENA	AGRARIO CTA. PROPIA	MINERIA DEL CARBON	ESP. DEL MAR	EMPLEADOS DE HOGAR	A.T. Y E.P.	S.O.V.I.	TOTAL
91/90	6,91	9,53	6,31	1,89	20,31	-5,12	11,62	21,01	--	7,55
92/91	3,95	9,20	7,30	16,23	2,47	8,91	3,51	-0,57	--	4,44
93/92	1,29	1,06	6,97	3,89	23,83	4,47	15,52	23,07	--	3,99
94/93	1,24	8,04	6,73	0,09	-11,10	5,24	-2,07	-5,27	--	1,09
95/94	1,91	2,92	2,71	10,83	0,11	-7,94	-2,61	1,00	--	1,44
96/95	1,97	4,80	-5,26	-0,91	27,31	-10,15	-7,19	7,58	--	1,81
97/96	-0,65	-0,59	-3,68	-6,76	-13,05	-4,95	9,62	-3,66	--	-2,79
98/97	12,57	9,47	4,27	10,27	9,55	8,70	6,70	6,78	--	12,50
99/98	0,52	2,03	4,76	0,84	-9,80	-5,60	-8,31	5,64	--	0,68
00/99	2,89	3,75	1,51	4,95	10,99	12,47	9,32	1,40	--	3,16
01/00	7,12	3,19	8,20	4,95	17,94	-1,22	21,40	8,85	--	6,29
02/01	6,67	9,29	6,14	10,95	-4,77	10,42	-5,27	10,58	--	7,04
03/02	6,04	2,23	2,41	3,38	14,56	4,46	7,46	12,62	--	6,41
04/03	3,77	6,55	7,99	5,54	7,70	-5,80	12,28	10,00	--	4,09
05/04	1,28	6,36	12,20	15,19	25,48	30,94	2,70	7,37	--	4,91
06/05	9,31	6,27	5,53	7,36	-23,57	2,16	8,87	4,26	--	7,03

(1) Hasta 1984 se incluían bajas por traslado entre provincias.

(2) A partir de noviembre se ha pasado de considerar a los perceptores individualmente en lugar de agrupados por familia.

(3) Hasta Junio.

EVOLUCION PENSION MEDIA DE BAJAS POR CLASES

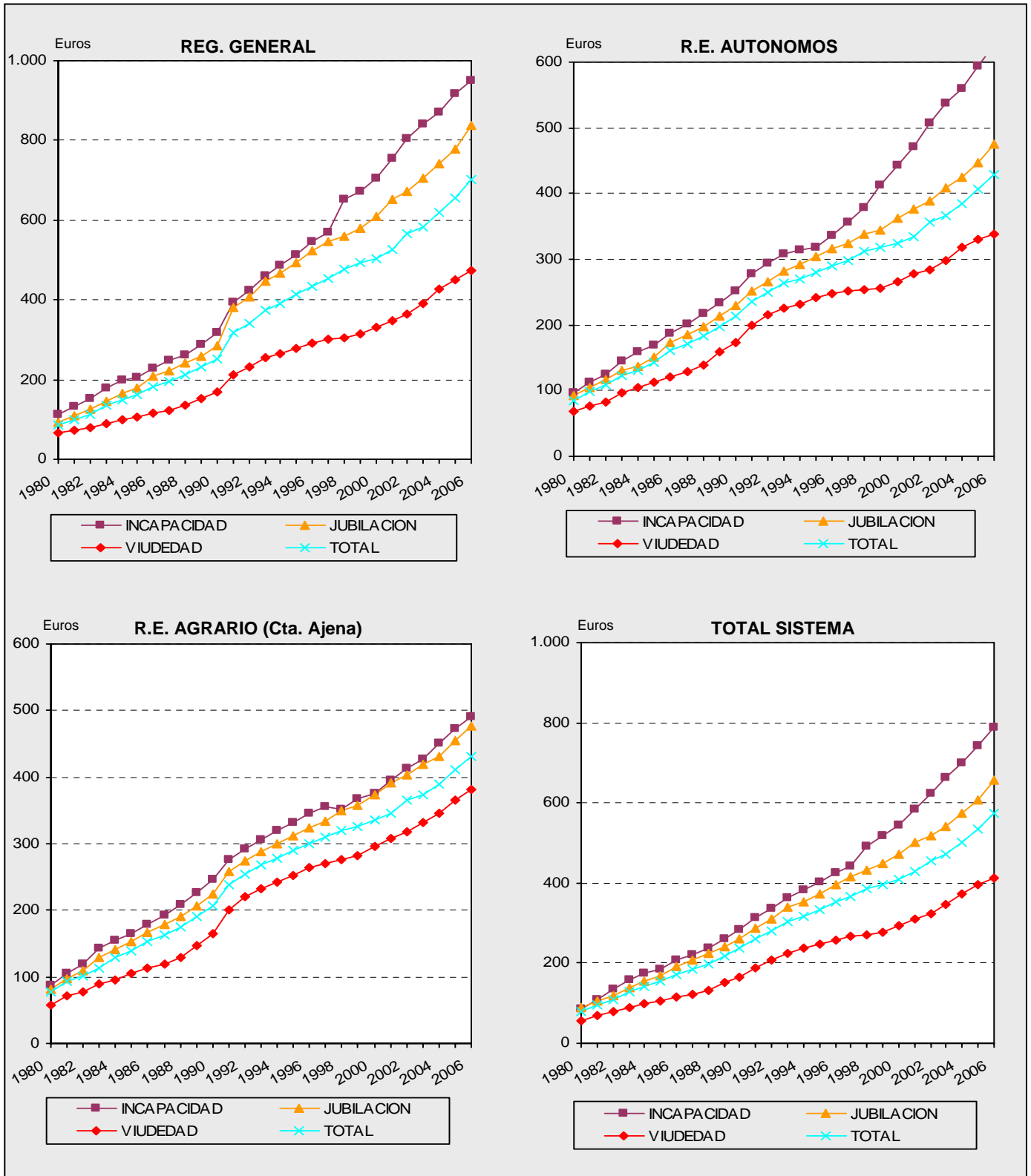

**5. EVOLUCION DEL NUMERO Y PENSION MEDIA DE LAS PENSIONES
EN VIGOR.**

Contiene dos series de cuadros:

- Evolución del número de pensiones por clases y regímenes desde 1976 (cuadros II.17).
- Evolución de la pensión media, por clases de pensión y regímenes desde 1976 (cuadros II.18).

SISTEMA DE LA SEGURIDAD SOCIAL

Cuadro II.17.1

EVOLUCION DEL NUMERO DE PENSIONES POR CLASES

DATOS A 31 DE DICIEMBRE							
AÑOS	INCAPACIDAD	JUBILACION	VIUDEDAD	ORFANDAD	FAV.FAMIL.	OTRAS	TOTAL
1976	713.107	1.959.012	787.766	109.380	14.476	8.264	3.592.005
1977	801.581	2.019.397	847.465	115.061	15.793	611	3.799.908
1978	883.044	2.079.288	912.651	122.846	16.765	504	4.015.098
1979	962.319	2.133.515	974.093	129.455	17.917	400	4.217.699
1980	1.024.413	2.190.247	1.026.614	137.819	19.094	247	4.398.434
1981	1.106.402	2.261.999	1.093.130	144.815	20.082	184	4.626.612
1982	1.215.367	2.307.016	1.145.028	149.104	20.971	157	4.837.643
1983	1.331.710	2.362.191	1.190.973	151.541	21.701	95	5.058.211
1984	1.419.934	2.422.918	1.236.686	153.949	22.423	89	5.255.999
1985	1.459.383	2.470.122	1.288.430	155.622	22.880	80	5.396.517
1986	1.490.439	2.535.626	1.338.290	157.598	23.466	73	5.545.492
1987	1.516.942	2.618.895	1.390.433	158.800	23.713	66	5.708.849
1988	1.542.341	2.701.239	1.450.735	161.334	24.830		5.880.479
1989	1.558.368	2.772.149	1.513.365	162.682	25.703		6.032.267
1990	1.581.441	2.844.583	1.570.974	163.653	26.484		6.187.135
1991	1.602.543	2.926.309	1.626.859	165.032	27.230		6.347.973
1992	1.628.659	3.009.050	1.678.159	166.388	27.509		6.509.765
1993 (1)	1.654.591	3.141.673	1.763.609	168.067	41.963		6.769.903
1994	1.667.951	3.225.629	1.799.337	168.251	41.915		6.903.083
1995	1.677.379	3.313.602	1.837.241	168.659	42.797		7.039.678
1996 (2)	1.694.440	3.398.186	1.879.340	206.833	44.194		7.222.993
1997 (3)	811.485	4.372.974	1.920.188	213.496	46.089		7.364.232
1998	800.644	4.441.008	1.956.655	232.625	45.270		7.476.202
1999	796.426	4.475.348	1.992.332	253.065	44.610		7.561.781
2000	790.304	4.526.684	2.028.497	259.926	43.981		7.649.392
2001	788.153	4.571.096	2.058.491	254.962	42.977		7.715.679
2002	794.973	4.592.041	2.091.794	272.885	42.112		7.793.805
2003	806.689	4.617.033	2.121.893	268.559	41.576		7.855.750
2004	828.095	4.634.658	2.153.557	263.883	40.502		7.920.695
2005	845.667	4.777.953	2.183.358	260.720	39.570		8.107.268
2006	878.333	4.843.473	2.212.486	258.387	38.700		8.231.379
2007 (4)	894.090	4.860.339	2.226.904	257.732	38.263		8.277.328

Incremento Interanual en %							
AÑOS	INCAPACIDAD	JUBILACION	VIUDEDAD	ORFANDAD	FAV.FAMIL.	OTRAS	TOTAL
1991/90	1,33	2,87	3,56	0,84	2,82		2,60
1992/91	1,63	2,83	3,15	0,82	1,02		2,55
1993/92	1,59	4,41	5,09	1,01	52,54		4,00
1994/93	0,81	2,67	2,03	0,11	-0,11		1,97
1995/94	0,57	2,73	2,11	0,24	2,10		1,98
1996/95	1,02	2,55	2,29	22,63	3,26		2,60
1997/96	-52,11	28,69	2,17	3,22	4,29		1,96
1998/97	-1,34	1,56	1,90	8,96	-1,78		1,52
1999/98	-1,86	0,77	1,82	8,79	-1,46		1,14
2000/99	-0,77	1,15	1,82	2,71	-1,41		1,16
2001/00	-0,27	0,98	1,48	-1,91	-2,28		0,87
2002/01	0,87	0,46	1,62	7,03	-2,01		1,01
2003/02	1,47	0,54	1,44	-1,59	-1,27		0,79
2004/03	2,65	0,38	1,49	-1,74	-2,58		0,83
2005/04	2,12	3,09	1,38	-1,20	-2,30		2,36
2006/05	3,86	1,37	1,33	-0,89	-2,20		1,53

(1) Incluye MUNPAL

(2) En las pensiones de orfandad y favor familiares se ha pasado a considerar a los perceptores individualmente en lugar de agrupados por familia.

(3) Se ha procedido a la aplicación del art. 7 del Real Decreto 1647/1997 de 31 de octubre, por el que las pensiones de incapacidad permanente cuando los beneficiarios cumplan la edad de 65 años, pasarán a denominarse pensiones de jubilación.

(4) Datos 1º de julio.

EVOLUCION DEL NUMERO DE PENSIONES POR CLASES

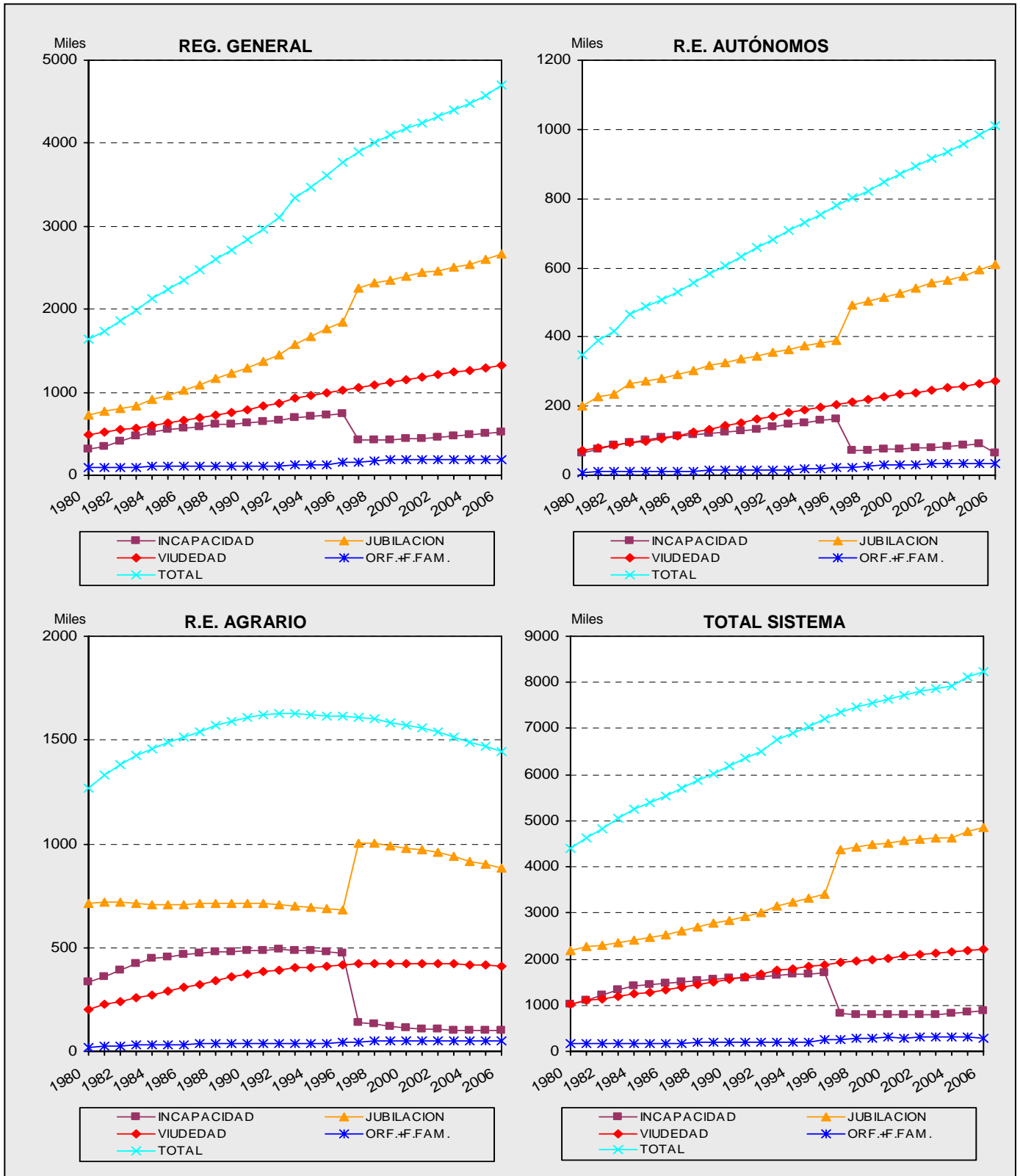

SISTEMA DE LA SEGURIDAD SOCIAL

Cuadro II.17.2

EVOLUCION DEL NUMERO DE PENSIONES POR CLASES

AÑOS	INCAPACIDAD	JUBILACION	VIUDEDAD	ORFANDAD	FAV.FAMIL.	OTRAS	REGIMEN GENERAL
							TOTAL
1976	300.527	922.598	484.990	73.291	6.284	5.655	1.793.345
1977	342.010	964.566	510.793	75.544	7.387	285	1.900.585
1978	374.804	1.004.675	538.145	78.297	8.134	217	2.004.272
1979 (1)	413.430	1.047.186	569.656	81.713	9.091	181	2.121.257
1980	318.818	732.040	492.633	83.111	9.626	158	1.636.386
1981	354.066	767.057	520.689	86.277	10.326	140	1.738.555
1982	407.392	804.124	546.281	88.295	11.066	122	1.857.280
1983	470.393	841.854	571.679	89.389	11.754	94	1.985.163
1984	524.568	909.160	598.751	90.828	12.300	88	2.135.695
1985	551.303	963.405	626.197	91.746	12.614	80	2.245.345
1986	571.297	1.024.334	654.648	92.790	12.928	73	2.356.070
1987	589.839	1.095.233	687.815	93.565	13.086	66	2.479.604
1988	607.840	1.165.207	723.228	94.892	13.686		2.604.853
1989	620.906	1.231.143	758.355	96.145	14.205		2.720.754
1990	636.159	1.294.725	791.696	96.904	14.680		2.834.164
1991	649.833	1.369.756	829.467	98.162	15.081		2.962.299
1992	668.734	1.452.352	865.650	99.061	15.240		3.101.037
1993 (2)	692.509	1.582.436	938.372	100.789	29.491		3.343.597
1994	706.139	1.669.298	966.407	101.303	29.239		3.472.386
1995	720.969	1.759.502	996.648	101.755	29.500		3.608.374
1996 (3)	743.285	1.841.209	1.028.997	125.631	30.075		3.769.197
1997 (4)	419.035	2.259.421	1.060.823	129.685	31.497		3.900.461
1998	424.312	2.320.609	1.091.504	142.004	30.625		4.009.054
1999	431.091	2.355.471	1.122.268	155.308	29.733		4.093.871
2000	435.756	2.402.282	1.153.234	159.513	28.975		4.179.760
2001	442.886	2.439.495	1.179.469	156.002	28.087		4.245.939
2002	454.301	2.466.715	1.209.595	167.593	27.181		4.325.385
2003	468.523	2.503.916	1.238.817	164.897	26.558		4.402.711
2004	487.411	2.542.865	1.268.194	161.937	25.546		4.485.953
2005	498.121	2.601.930	1.297.542	159.729	24.610		4.581.932
2006	526.165	2.662.195	1.326.382	158.362	23.734		4.696.838
2007 (5)	540.665	2.686.316	1.341.936	158.048	23.345		4.750.310

Incremento Interanual en %

AÑOS	INCAPACIDAD	JUBILACION	VIUDEDAD	ORFANDAD	FAV.FAMIL.	OTRAS	TOTAL
1991/90	2,15	5,80	4,77	1,30	2,73		4,52
1992/91	2,91	6,03	4,36	0,92	1,05		4,68
1993/92	3,56	8,96	8,40	1,74	93,51		7,82
1994/93	1,97	5,49	2,99	0,51	-0,85		3,85
1995/94	2,10	5,40	3,13	0,45	0,89		3,92
1996/95	3,10	4,64	3,25	23,46	1,95		4,46
1997/96	-43,62	22,71	3,09	3,23	4,73		3,48
1998/97	1,26	2,71	2,89	9,50	-2,77		2,78
1999/98	1,60	1,50	2,82	9,37	-2,91		2,12
2000/99	1,08	1,99	2,76	2,71	-2,55		2,10
2001/00	1,64	1,55	2,27	-2,20	-3,06		1,58
2002/01	2,58	1,12	2,55	7,43	-3,23		1,87
2003/02	3,13	1,51	2,42	-1,61	-2,29		1,79
2004/03	4,03	1,56	2,37	-1,80	-3,81		1,89
2005/04	2,20	2,32	2,31	-1,36	-3,66		2,14
2006/05	5,63	2,32	2,22	-0,86	-3,56		2,51

Están incluidos en éste Régimen General los Especiales de Artistas, Representantes de Comercio, Futbolistas, Toreros y Ferroviarios, integrados según R.D. 2621/86 de 24 de Diciembre.

(1) Hasta 1979 inclusive, están incluidas en éste régimen las correspondientes pensiones del SOVI.

(2) Incluye MUNPAL

(3) En las pensiones de orfandad y favor familiares se ha pasado a considerar a los perceptores individualmente en lugar de agrupados por familia.

(4) Se ha procedido a la aplicación del art. 7 del Real Decreto 1647/1997 de 31 de octubre, por el que las pensiones de incapacidad permanente cuando los beneficiarios cumplan la edad de 65 años, pasarán a denominarse pensiones de jubilación.

(5) Datos 1º de julio.

SISTEMA DE LA SEGURIDAD SOCIAL

Cuadro II.17.3

EVOLUCION DEL NUMERO DE PENSIONES POR CLASES

AÑOS	INCAPACIDAD	JUBILACION	VIUDEDAD	ORFANDAD	FAV.FAMIL.	OTRAS	R.E. AUTONOMOS
							TOTAL
1976	23.783	140.773	46.199	5.908	336		216.999
1977	32.273	150.879	51.903	6.513	454		242.022
1978	42.690	163.854	58.458	7.291	573		272.866
1979	56.017	176.734	65.117	8.043	694		306.605
1980	65.506	201.824	70.830	8.397	751		347.308
1981	75.440	225.290	78.849	9.095	837		389.511
1982	85.782	235.630	86.070	9.651	876		418.009
1983	96.093	264.444	93.156	10.108	902		464.703
1984	103.830	272.120	99.825	10.473	897		487.145
1985	107.896	280.725	107.725	10.939	954		508.239
1986	112.526	291.057	115.416	11.528	992		531.519
1987	116.930	304.476	123.356	12.071	1.010		557.843
1988	121.140	316.211	132.486	12.700	1.152		583.689
1989	124.213	325.771	142.972	13.049	1.224		607.229
1990	128.522	335.688	152.400	13.446	1.282		631.338
1991	133.715	346.268	162.101	14.070	1.418		657.572
1992	139.856	353.982	171.451	14.780	1.490		681.559
1993	145.945	364.869	180.093	15.368	1.632		707.907
1994	153.259	373.472	187.979	15.739	1.785		732.234
1995	157.761	381.107	195.606	16.168	2.033		752.675
1996 (1)	161.573	389.565	203.835	20.761	2.229		777.963
1997 (2)	72.648	492.032	211.749	22.178	2.313		800.920
1998	73.477	502.951	218.780	25.082	2.392		822.682
1999	75.382	514.383	225.908	28.195	2.385		846.253
2000	76.859	527.885	232.970	29.714	2.399		869.827
2001	78.457	543.051	239.645	29.645	2.417		893.215
2002	80.944	555.176	246.138	32.519	2.413		917.190
2003	83.767	565.891	252.224	32.474	2.472		936.828
2004	88.012	574.858	259.025	32.467	2.451		956.813
2005	90.055	592.876	265.216	32.337	2.440		982.924
2006	95.368	608.787	271.131	32.491	2.471		1.010.248
2007 (3)	97.957	616.269	274.326	32.519	2.455		1.023.526

Incremento Interanual en %

AÑOS	INCAPACIDAD	JUBILACION	VIUDEDAD	ORFANDAD	FAV.FAMIL.	OTRAS	TOTAL
1991/90	4,04	3,15	6,37	4,64	10,61		4,16
1992/91	4,59	2,23	5,77	5,05	5,08		3,65
1993/92	4,35	3,08	5,04	3,98	9,53		3,87
1994/93	5,01	2,36	4,38	2,41	9,38		3,44
1995/94	2,94	2,04	4,06	2,73	13,89		2,79
1996/95	2,42	2,22	4,21	28,41	9,64		3,36
1997/96	-55,04	26,30	3,88	6,83	3,77		2,95
1998/97	1,14	2,22	3,32	13,09	3,42		2,72
1999/98	2,59	2,27	3,26	12,41	-0,29		2,87
2000/99	1,96	2,62	3,13	5,39	0,59		2,79
2001/00	2,08	2,87	2,87	-0,23	0,75		2,69
2002/01	3,17	2,23	2,71	9,69	-0,17		2,68
2003/02	3,49	1,93	2,47	-0,14	2,45		2,14
2004/03	5,07	1,58	2,70	-0,02	-0,85		2,13
2005/04	2,32	3,13	2,39	-0,40	-0,45		2,73
2006/05	5,90	2,68	2,23	0,48	1,27		2,78

Está incluido en éste régimen especial, el de Escritores de Libros, integrado según R.D. 2621/86 de 24 de Diciembre.

(1) En las pensiones de orfandad y favor familiares se ha pasado a considerar a los perceptores individualmente en lugar de agrupados por familia.

(2) Se ha procedido a la aplicación del art. 7 del Real Decreto 1647/1997 de 31 de octubre, por el que las pensiones de incapacidad permanente cuando los beneficiarios cumplan la edad de 65 años, pasarán a denominarse pensiones de jubilación.

(3) Datos 1º de julio.

SISTEMA DE LA SEGURIDAD SOCIAL

Cuadro II.17.4

EVOLUCION DEL NUMERO DE PENSIONES POR CLASES

AÑOS	AGRARIO CTA. AJENA						TOTAL
	INCAPACIDAD	JUBILACION	VIUDEDAD	ORFANDAD	FAV.FAMIL.	OTRAS	
1976	103.776	298.891	93.526	3.034	421		499.648
1977	118.218	299.576	101.494	4.720	534		524.542
1978	132.563	300.495	111.477	8.022	675		553.232
1979 (1)	143.076	297.542	119.594	11.139	783		572.134
1980	142.203	247.789	98.410	15.700	1.204		505.306
1981	155.530	249.865	109.568	17.335	1.526		533.824
1982	175.317	248.860	117.397	17.981	1.763		561.318
1983	193.791	246.687	125.064	18.272	1.963		585.777
1984	206.124	244.059	132.190	18.586	2.092		603.051
1985	212.313	241.540	141.304	18.728	2.230		616.115
1986	217.497	240.970	149.476	18.816	2.364		629.123
1987	220.488	241.402	156.647	18.726	2.426		639.689
1988	222.546	241.630	165.384	18.809	2.557		650.926
1989	223.596	241.307	173.235	18.566	2.689		659.393
1990	224.882	240.892	180.229	18.398	2.838		667.239
1991	225.775	239.259	186.383	18.138	2.890		672.445
1992	226.375	236.590	191.483	18.031	2.917		675.396
1993	225.129	233.766	196.201	17.729	2.914		675.739
1994	224.380	230.513	199.162	17.527	2.913		674.495
1995	223.138	227.449	202.063	17.432	3.044		673.126
1996 (2)	222.826	226.284	205.337	20.780	3.222		678.449
1997 (3)	79.420	368.105	208.239	21.333	3.312		680.409
1998	76.123	368.652	209.877	22.719	3.305		680.676
1999	73.578	366.423	210.930	24.051	3.379		678.361
2000	70.525	366.380	211.813	24.425	3.367		676.510
2001	68.056	366.538	212.070	24.053	3.307		674.024
2002	66.820	364.709	211.998	25.240	3.297		672.064
2003	66.440	362.299	211.062	24.888	3.240		667.929
2004	67.033	357.311	210.288	24.357	3.222		662.211
2005	65.780	357.723	208.880	24.161	3.206		659.750
2006	66.997	354.375	207.355	23.876	3.139		655.742
2007 (4)	67.494	350.816	206.357	23.813	3.142		651.622

Incremento Interanual en %

AÑOS	INCAPACIDAD	JUBILACION	VIUDEDAD	ORFANDAD	FAV.FAMIL.	OTRAS	TOTAL
1991/90	0,40	-0,68	3,41	-1,41	1,83		0,78
1992/91	0,27	-1,12	2,74	-0,59	0,93		0,44
1993/92	-0,55	-1,19	2,46	-1,67	-0,10		0,05
1994/93	-0,33	-1,39	1,51	-1,14	-0,03		-0,18
1995/94	-0,55	-1,33	1,46	-0,54	4,50		-0,20
1996/95	-0,14	-0,51	1,62	19,21	5,85		0,79
1997/96	-64,36	62,67	1,41	2,66	2,79		0,29
1998/97	-4,15	0,15	0,79	6,50	-0,21		0,04
1999/98	-3,34	-0,60	0,50	5,86	2,24		-0,34
2000/99	-4,15	-0,01	0,42	1,56	-0,36		-0,27
2001/00	-3,50	0,04	0,12	-1,52	-1,78		-0,37
2002/01	-1,82	-0,50	-0,03	4,93	-0,30		-0,29
2003/02	-0,57	-0,66	-0,44	-1,39	-1,73		-0,62
2004/03	0,89	-1,38	-0,37	-2,13	-0,56		-0,86
2005/04	-1,87	0,12	-0,67	-0,80	-0,50		-0,37
2006/05	1,85	-0,94	-0,73	-1,18	-2,09		-0,61

(1) Hasta 1979 inclusive, están incluidas en éste régimen las correspondientes pensiones del SOVI.

(2) En las pensiones de orfandad y favor familiares se ha pasado a considerar a los perceptores individualmente en lugar de agrupados por familia.

(3) Se ha procedido a la aplicación del art. 7 del Real Decreto 1647/1997 de 31 de octubre, por el que las pensiones de incapacidad permanente cuando los beneficiarios cumplan la edad de 65 años, pasarán a denominarse pensiones de jubilación.

(4) Datos 1º de julio.

SISTEMA DE LA SEGURIDAD SOCIAL

Cuadro II.17.5

EVOLUCION DEL NUMERO DE PENSIONES POR CLASES

AÑOS	INCAPACIDAD	JUBILACION	VIUDEDAD	ORFANDAD	FAV.FAMIL.	OTRAS	AGRARIO CTA. PROPIA
							TOTAL
1976	141.469	504.811	75.701	632	0		722.613
1977	160.246	505.931	92.890	1.317	0		760.384
1978	178.484	508.267	110.872	1.992	0		799.615
1979 (1)	189.055	506.548	121.774	2.674	56		820.107
1980	194.097	463.362	101.715	4.212	196		763.582
1981	205.590	468.415	114.880	5.779	465		795.129
1982	218.781	469.655	123.395	7.199	755		819.785
1983	230.437	468.405	130.712	8.318	1.057		838.929
1984	239.002	465.497	138.508	9.315	1.352		853.674
1985	243.829	464.530	149.966	10.222	1.592		870.139
1986	248.261	466.730	158.920	10.995	1.856		886.762
1987	251.370	470.388	166.266	11.543	2.051		901.618
1988	254.678	473.109	175.152	12.161	2.335		917.435
1989	256.471	473.212	183.470	12.454	2.628		928.235
1990	259.700	474.802	190.371	12.731	2.892		940.496
1991	262.399	474.031	196.091	12.978	3.209		948.708
1992	263.973	472.191	200.805	13.148	3.425		953.542
1993	262.769	469.416	204.884	13.322	3.604		953.995
1994	259.659	465.263	207.411	13.454	3.818		949.605
1995	255.537	461.185	209.693	13.671	4.055		944.141
1996 (2)	250.611	456.973	211.550	15.229	4.363		938.726
1997 (3)	59.379	638.170	213.205	15.764	4.664		931.182
1998	53.335	632.053	213.931	16.608	4.776		920.703
1999	48.860	622.894	214.070	17.470	4.993		908.287
2000	44.708	613.984	213.892	17.779	5.207		895.570
2001	40.899	605.440	213.346	17.789	5.277		882.751
2002	38.401	591.804	212.561	18.562	5.395		866.723
2003	36.278	575.511	210.874	18.520	5.557		846.740
2004	35.317	557.816	209.225	18.487	5.635		826.480
2005	32.864	543.932	207.057	18.575	5.757		808.185
2006	31.458	529.600	204.734	18.605	5.875		790.272
2007 (4)	30.873	519.774	202.879	18.620	5.883		778.029

Incremento Interanual en %

AÑOS	INCAPACIDAD	JUBILACION	VIUDEDAD	ORFANDAD	FAV.FAMIL.	OTRAS	TOTAL
1991/90	1,04	-0,16	3,00	1,94	10,96		0,87
1992/91	0,60	-0,39	2,40	1,31	6,73		0,51
1993/92	-0,46	-0,59	2,03	1,32	5,23		0,05
1994/93	-1,18	-0,88	1,23	0,99	5,94		-0,46
1995/94	-1,59	-0,88	1,10	1,61	6,21		-0,58
1996/95	-1,93	-0,91	0,89	11,40	7,60		-0,57
1997/96	-76,31	39,65	0,78	3,51	6,90		-0,80
1998/97	-10,18	-0,96	0,34	5,35	2,40		-1,13
1999/98	-8,39	-1,45	0,06	5,19	4,54		-1,35
2000/99	-8,50	-1,43	-0,08	1,77	4,29		-1,40
2001/00	-8,52	-1,39	-0,26	0,06	1,34		-1,43
2002/01	-6,11	-2,25	-0,37	4,35	2,24		-1,82
2003/02	-5,53	-2,75	-0,79	-0,23	3,00		-2,31
2004/03	-2,65	-3,07	-0,78	-0,18	1,40		-2,39
2005/04	-6,95	-2,49	-1,04	0,48	2,17		-2,21
2006/05	-4,28	-2,63	-1,12	0,16	2,05		-2,22

(1) Hasta 1979 inclusive, están incluidas en éste régimen las correspondientes pensiones del SOVI.

(2) En las pensiones de orfandad y favor familiares se ha pasado a considerar a los perceptores individualmente en lugar de agrupados por familia.

(3) Se ha procedido a la aplicación del art. 7 del Real Decreto 1647/1997 de 31 de octubre, por el que las pensiones de incapacidad permanente cuando los beneficiarios cumplan la edad de 65 años, pasarán a denominarse pensiones de jubilación.

(4) Datos 1º de julio.

SISTEMA DE LA SEGURIDAD SOCIAL

Cuadro II.17.6

EVOLUCION DEL NUMERO DE PENSIONES POR CLASES

AÑOS	R.E. TRABAJADORES DEL MAR						TOTAL
	INCAPACIDAD	JUBILACION	VIUDEDAD	ORFANDAD	FAV.FAMIL.	OTRAS	
1976	7.891	24.722	17.764	2.831	177		53.385
1977	9.168	25.502	18.882	2.934	202		56.688
1978	10.245	26.082	19.959	3.017	242		59.545
1979 (1)	11.147	26.759	21.019	3.091	275		62.291
1980	13.192	30.892	26.549	3.676	383		74.692
1981	14.054	31.438	27.429	3.811	410		77.142
1982	15.679	33.039	29.345	3.926	475		82.464
1983	17.107	33.681	30.244	4.051	509		85.592
1984	18.611	35.411	31.161	4.027	520		89.730
1985	19.234	37.021	31.886	4.064	534		92.739
1986	19.797	38.035	32.725	4.035	573		95.165
1987	20.427	39.051	33.533	4.048	597		97.656
1988	21.130	41.637	34.939	4.118	623		102.447
1989	21.456	43.092	35.916	4.058	627		105.149
1990	21.683	45.176	36.883	4.063	662		108.467
1991	21.879	47.723	37.791	4.019	680		112.092
1992	22.024	50.176	38.599	4.004	702		115.505
1993	22.093	52.317	39.447	3.974	706		118.537
1994	22.038	53.567	39.741	3.922	713		119.981
1995	21.955	54.757	40.159	3.888	761		121.520
1996 (2)	21.925	56.137	40.828	4.709	826		124.425
1997 (3)	10.893	67.689	41.364	4.789	881		125.616
1998	10.542	68.493	41.872	5.136	917		126.960
1999	10.285	68.895	42.391	5.547	923		128.041
2000	10.077	69.426	42.881	5.672	949		129.005
2001	9.929	69.869	43.318	5.477	912		129.505
2002	9.832	69.967	43.691	5.773	938		130.201
2003	9.769	70.100	44.007	5.587	950		130.413
2004	9.777	69.902	44.408	5.381	925		130.393
2005	9.576	70.334	44.771	5.287	918		130.886
2006	9.583	70.509	45.172	5.136	893		131.293
2007 (4)	9.583	70.223	45.253	5.055	898		131.012

Incremento Interanual en %

AÑOS	INCAPACIDAD	JUBILACION	VIUDEDAD	ORFANDAD	FAV.FAMIL.	OTRAS	TOTAL
1991/90	0,90	5,64	2,46	-1,08	2,72		3,34
1992/91	0,66	5,14	2,14	-0,37	3,24		3,04
1993/92	0,31	4,27	2,20	-0,75	0,57		2,62
1994/93	-0,25	2,39	0,75	-1,31	0,99		1,22
1995/94	-0,38	2,22	1,05	-0,87	6,73		1,28
1996/95	-0,14	2,52	1,67	21,12	8,54		2,39
1997/96	-50,32	20,58	1,31	1,70	6,66		0,96
1998/97	-3,22	1,19	1,23	7,25	4,09		1,07
1999/98	-2,44	0,59	1,24	8,00	0,65		0,85
2000/99	-2,02	0,77	1,16	2,25	2,82		0,75
2001/00	-1,47	0,64	1,02	-3,44	-3,90		0,39
2002/01	-0,98	0,14	0,86	5,40	2,85		0,54
2003/02	-0,64	0,19	0,72	-3,22	1,28		0,16
2004/03	0,08	-0,28	0,91	-3,69	-2,63		-0,02
2005/04	-2,06	0,62	0,82	-1,75	-0,76		0,38
2006/05	0,07	0,25	0,90	-2,86	-2,72		0,31

(1) Hasta 1979 inclusive, están incluidas en éste régimen las correspondientes pensiones del SOVI.

(2) En las pensiones de orfandad y favor familiares se ha pasado a considerar a los perceptores individualmente en lugar de agrupados por familia.

(3) Se ha procedido a la aplicación del art. 7 del Real Decreto 1647/1997 de 31 de octubre, por el que las pensiones de incapacidad permanente cuando los beneficiarios cumplan la edad de 65 años, pasarán a denominarse pensiones de jubilación.

(4) Datos 1º de julio.

SISTEMA DE LA SEGURIDAD SOCIAL

Cuadro II.17.7

EVOLUCION DEL NUMERO DE PENSIONES POR CLASES

R.E. MINERIA DEL CARBON							
AÑOS	INCAPACIDAD	JUBILACION	VIUDEDAD	ORFANDAD	FAV.FAMIL.	OTRAS	TOTAL
1976	20.536	20.595	15.527	2.237	349	2.578	61.822
1977	19.377	24.135	15.853	2.221	381	326	62.293
1978	18.753	24.911	16.288	2.261	420	287	62.920
1979 (1)	18.515	25.818	16.656	2.270	440	208	63.907
1980	17.611	26.556	16.173	2.195	473	71	63.079
1981	17.421	27.793	16.674	2.230	498	44	64.660
1982	17.620	29.147	17.029	2.214	510	35	66.555
1983	17.891	29.983	17.491	2.173	514	1	68.053
1984	17.716	31.917	17.767	2.116	529	1	70.046
1985	16.886	33.910	18.153	2.099	535		71.583
1986	16.174	35.326	18.603	2.081	550		72.734
1987	15.304	35.783	19.074	2.010	552		72.723
1988	14.788	36.791	19.523	1.995	570		73.667
1989	14.268	37.366	19.971	1.990	571		74.166
1990	13.909	38.386	20.340	1.956	563		75.154
1991	13.508	39.318	20.668	1.923	536		75.953
1992	13.152	39.525	20.954	1.903	521		76.055
1993	12.812	39.375	21.225	1.891	522		75.825
1994	12.423	40.096	21.550	1.912	522		76.503
1995	12.052	40.104	21.752	1.917	525		76.350
1996 (2)	11.748	40.371	22.028	2.214	519		76.880
1997 (3)	6.408	45.364	22.293	2.226	556		76.847
1998	6.125	44.757	22.571	2.345	539		76.337
1999	5.987	43.860	22.815	2.469	579		75.710
2000	5.831	43.003	23.058	2.468	558		74.918
2001	5.598	42.238	23.203	2.427	560		74.026
2002	5.436	41.298	23.387	2.527	550		73.198
2003	5.293	40.762	23.539	2.430	538		72.562
2004	5.127	40.209	23.679	2.361	515		71.891
2005	4.979	39.731	23.735	2.303	512		71.260
2006	4.833	39.416	23.845	2.193	516		70.803
2007 (4)	4.412	39.400	23.840	2.163	505		70.320

Incremento Interanual en %

AÑOS	INCAPACIDAD	JUBILACION	VIUDEDAD	ORFANDAD	FAV.FAMIL.	OTRAS	TOTAL
1991/90	-2,88	2,43	1,61	-1,69	-4,80		1,06
1992/91	-2,64	0,53	1,38	-1,04	-2,80		0,13
1993/92	-2,59	-0,38	1,29	-0,63	0,19		-0,30
1994/93	-3,04	1,83	1,53	1,11	0,00		0,89
1995/94	-2,99	0,02	0,94	0,26	0,57		-0,20
1996/95	-2,52	0,67	1,27	15,49	-1,14		0,69
1997/96	-45,45	12,37	1,20	0,54	7,13		-0,04
1998/97	-4,42	-1,34	1,25	5,35	-3,06		-0,66
1999/98	-2,25	-2,00	1,08	5,29	7,42		-0,82
2000/99	-2,61	-1,95	1,07	-0,04	-3,63		-1,05
2001/00	-4,00	-1,78	0,63	-1,66	0,36		-1,19
2002/01	-2,89	-2,23	0,79	4,12	-1,79		-1,12
2003/02	-2,63	-1,30	0,65	-3,84	-2,18		-0,87
2004/03	-3,14	-1,36	0,59	-2,84	-4,28		-0,92
2005/04	-2,89	-1,19	0,24	-2,46	-0,58		-0,88
2006/05	-2,93	-0,79	0,46	-4,78	0,78		-0,64

(1) Hasta 1979 inclusive, están incluidas en éste régimen las correspondientes pensiones del SOVI.

(2) En las pensiones de orfandad y favor familiares se ha pasado a considerar a los perceptores individualmente en lugar de agrupados por familia.

(3) Se ha procedido a la aplicación del art. 7 del Real Decreto 1647/1997 de 31 de octubre, por el que las pensiones de incapacidad permanente cuando los beneficiarios cumplan la edad de 65 años, pasarán a denominarse pensiones de jubilación.

(4) Datos 1º de julio.

SISTEMA DE LA SEGURIDAD SOCIAL

Cuadro II.17.8

EVOLUCION DEL NUMERO DE PENSIONES POR CLASES

AÑOS	R.E. EMPLEADOS DE HOGAR						TOTAL
	INCAPACIDAD	JUBILACION	VIUDEDAD	ORFANDAD	FAV.FAMIL.	OTRAS	
1976	10.099	46.622	37				56.758
1977	12.932	48.808	49				61.789
1978	17.043	51.004	70				68.117
1979 (1)	21.185	52.928	94	53	24		74.284
1980	25.612	54.933	99	92	45		80.781
1981	32.906	58.967	121	140	81		92.215
1982	41.138	61.608	145	198	133		103.222
1983	49.490	65.062	174	250	169		115.145
1984	56.712	67.966	340	329	200		125.547
1985	62.212	71.432	833	397	219		135.093
1986	65.673	75.016	1.305	461	231		142.686
1987	69.146	78.698	1.757	529	239		150.369
1988	72.460	82.660	2.362	604	277		158.363
1989	75.300	86.434	2.973	655	304		165.666
1990	78.694	89.681	3.529	699	309		172.912
1991	82.077	93.192	4.084	731	337		180.421
1992	84.994	95.883	4.579	778	336		186.570
1993	86.971	98.622	5.043	801	361		191.798
1994	88.250	100.680	5.465	827	350		195.572
1995	88.921	103.048	5.956	871	381		199.177
1996 (2)	89.579	105.353	6.375	971	399		202.677
1997 (3)	25.069	171.881	6.804	1.038	422		205.214
1998	23.037	174.141	7.106	1.134	439		205.857
1999	21.421	174.983	7.444	1.239	470		205.557
2000	19.945	175.494	7.848	1.332	487		205.106
2001	18.345	175.729	8.208	1.399	466		204.147
2002	17.254	174.679	8.539	1.535	474		202.481
2003	16.325	172.687	8.793	1.601	496		199.902
2004	15.817	170.175	9.021	1.647	521		197.181
2005	14.858	168.233	9.238	1.711	521		194.561
2006	14.690	165.648	9.464	1.757	536		192.095
2007 (4)	14.655	163.681	9.597	1.780	534		190.247

Incremento Interanual en %

AÑOS	INCAPACIDAD	JUBILACION	VIUDEDAD	ORFANDAD	FAV.FAMIL.	OTRAS	TOTAL
1991/90	4,30	3,91	15,73	4,58	9,06		4,34
1992/91	3,55	2,89	12,12	6,43	-0,30		3,41
1993/92	2,33	2,86	10,13	2,96	7,44		2,80
1994/93	1,47	2,09	8,37	3,25	-3,05		1,97
1995/94	0,76	2,35	8,98	5,32	8,86		1,84
1996/95	0,74	2,24	7,03	11,48	4,72		1,76
1997/96	-72,01	63,15	6,73	6,90	5,76		1,25
1998/97	-8,11	1,31	4,44	9,25	4,03		0,31
1999/98	-7,01	0,48	4,76	9,26	7,06		-0,15
2000/99	-6,89	0,29	5,43	7,51	3,62		-0,22
2001/00	-8,02	0,13	4,59	5,03	-4,31		-0,47
2002/01	-5,95	-0,60	4,03	9,72	1,72		-0,82
2003/02	-5,38	-1,14	2,97	4,30	4,64		-1,27
2004/03	-3,11	-1,45	2,59	2,87	5,04		-1,36
2005/04	-6,06	-1,14	2,41	3,89	0,00		-1,33
2006/05	-1,13	-1,54	2,45	2,69	2,88		-1,27

(1) Hasta 1979 inclusive, están incluidas en éste régimen las correspondientes pensiones del SOVI.

(2) En las pensiones de orfandad y favor familiares se ha pasado a considerar a los perceptores individualmente en lugar de agrupados por familia.

(3) Se ha procedido a la aplicación del art. 7 del Real Decreto 1647/1997 de 31 de octubre, por el que las pensiones de incapacidad permanente cuando los beneficiarios cumplan la edad de 65 años, pasarán a denominarse pensiones de jubilación.

(4) Datos 1º de julio.

SISTEMA DE LA SEGURIDAD SOCIAL

Cuadro II.17.9

EVOLUCION DEL NUMERO DE PENSIONES POR CLASES

AÑOS	ACCIDENTES DE TRABAJO						TOTAL
	INCAPACIDAD	JUBILACION	VIUEDAD	ORFANDAD	FAV.FAMIL.	OTRAS	
1976	76.393		44.045	16.613	6.749		143.800
1977	79.556		45.322	17.129	6.672		148.679
1978	81.247		45.651	18.246	6.553		151.697
1979	83.226		46.946	17.894	6.381		154.447
1980	84.293		48.268	17.958	6.242	2	156.763
1981	86.305		49.823	17.949	5.745		159.822
1982	87.440		50.862	17.557	5.188		161.047
1983	89.317		51.611	16.981	4.626		162.535
1984	90.547		52.233	16.396	4.313		163.489
1985	90.661		52.907	15.708	3.975		163.251
1986	90.928		53.747	15.280	3.731		163.686
1987	91.315		54.591	14.819	3.519		164.244
1988	92.122		55.647	14.612	3.384		165.765
1989	93.121		56.724	14.378	3.204		167.427
1990	94.756		57.758	14.103	3.011		169.628
1991	96.461		58.731	13.710	2.848		171.750
1992	98.734		59.507	13.438	2.655		174.334
1993	100.775		60.089	12.977	2.503		176.344
1994	102.080		60.477	12.371	2.349		177.277
1995	103.068		60.629	11.785	2.256		177.738
1996 (1)	104.252		61.052	15.271	2.334		182.909
1997 (2)	67.129	38.311	61.499	15.223	2.201		184.363
1998	67.327	39.429	61.776	16.291	2.038		186.861
1999	68.307	40.027	62.097	17.472	1.900		189.803
2000	69.540	40.804	62.418	17.694	1.797		192.253
2001	71.037	41.603	62.601	16.890	1.720		193.851
2002	72.876	41.951	62.902	17.819	1.624		197.172
2003	74.867	42.405	62.970	16.877	1.527		198.646
2004	77.162	42.367	63.035	16.011	1.449		200.024
2005	78.576	43.150	63.054	15.383	1.375		201.538
2006	80.705	43.398	63.054	14.744	1.294		203.195
2007 (3)	81.674	43.411	63.007	14.513	1.261		203.866

Incremento Interanual en %

AÑOS	INCAPACIDAD	JUBILACION	VIUEDAD	ORFANDAD	FAV.FAMIL.	OTRAS	TOTAL
1991/90	1,80		1,68	-2,79	-5,41		1,25
1992/91	2,36		1,32	-1,98	-6,78		1,50
1993/92	2,07		0,98	-3,43	-5,73		1,15
1994/93	1,29		0,65	-4,67	-6,15		0,53
1995/94	0,97		0,25	-4,74	-3,96		0,26
1996/95	1,15		0,70	29,58	3,46		2,91
1997/96	-35,61		0,73	-0,31	-5,70		0,79
1998/97	0,29	2,92	0,45	7,02	-7,41		1,35
1999/98	1,46	1,52	0,52	7,25	-6,77		1,57
2000/99	1,81	1,94	0,52	1,27	-5,42		1,29
2001/00	2,15	1,96	0,29	-4,54	-4,28		0,83
2002/01	2,59	0,84	0,48	5,50	-5,58		1,71
2003/02	2,73	1,08	0,11	-5,29	-5,97		0,75
2004/03	3,07	-0,09	0,10	-5,13	-5,11		0,69
2005/04	1,83	1,85	0,03	-3,92	-5,11		0,76
2006/05	2,71	0,57	0,00	-4,15	-5,89		0,82

(1) En las pensiones de orfandad y favor familiares se ha pasado a considerar a los perceptores individualmente en lugar de agrupados por familia.

(2) Se ha procedido a la aplicación del art. 7 del Real Decreto 1647/1997 de 31 de octubre, por el que las pensiones de incapacidad permanente cuando los beneficiarios cumplan la edad de 65 años, pasarán a denominarse pensiones de jubilación.

(3) Datos 1º de julio.

SISTEMA DE LA SEGURIDAD SOCIAL

Cuadro II.17.10

EVOLUCION DEL NUMERO DE PENSIONES POR CLASES

AÑOS	INCAPACIDAD	JUBILACION	VIUDEDAD	ORFANDAD	FAV.FAMIL.	ENFERMEDADES PROFESIONALES		TOTAL
						OTRAS		
1976	28.633		9.977	4.834	161			43.605
1977	27.801		10.279	4.683	163			42.926
1978	27.215		11.731	3.720	168			42.834
1979	26.668		13.237	2.578	173	11		42.667
1980	25.696		13.629	2.478	174	16		41.993
1981	25.279		14.347	2.199	194			42.019
1982	24.817		14.628	2.083	205			41.733
1983	24.666		14.956	1.999	207			41.828
1984	24.325		15.244	1.879	220			41.668
1985	23.702		15.463	1.719	227			41.111
1986	23.255		15.748	1.612	241			40.856
1987	22.935		15.992	1.489	233			40.649
1988	22.994		16.290	1.443	246			40.973
1989	23.062		16.532	1.387	251			41.232
1990	23.831		16.786	1.353	247			42.217
1991	24.203		16.993	1.301	231			42.728
1992	24.622		17.127	1.245	223			43.217
1993	25.577		17.313	1.216	230			44.336
1994	25.784		17.327	1.196	226			44.533
1995	25.817		17.441	1.172	242			44.672
1996 (1)	25.718		17.567	1.267	227			44.779
1997 (2)	13.600	12.040	17.582	1.260	243			44.725
1998	13.309	12.197	17.579	1.306	239			44.630
1999	13.277	12.084	17.542	1.314	248			44.465
2000	13.304	12.043	17.524	1.329	242			44.442
2001	13.279	12.187	17.453	1.280	231			44.430
2002	13.418	12.164	17.359	1.317	240			44.498
2003	13.526	12.270	17.211	1.285	238			44.530
2004	13.857	12.198	17.039	1.235	238			44.567
2005	13.879	12.266	16.859	1.234	231			44.469
2006	14.052	12.126	16.677	1.223	242			44.320
2007 (3)	13.860	12.150	16.574	1.221	240			44.045

Incremento Interanual en %

AÑOS	INCAPACIDAD	JUBILACION	VIUDEDAD	ORFANDAD	FAV.FAMIL.	OTRAS	TOTAL
1991/90	1,56		1,23	-3,84	-6,48		1,21
1992/91	1,73		0,79	-4,30	-3,46		1,14
1993/92	3,88		1,09	-2,33	3,14		2,59
1994/93	0,81		0,08	-1,64	-1,74		0,44
1995/94	0,13		0,66	-2,01	7,08		0,31
1996/95	-0,38		0,72	8,11	-6,20		0,24
1997/96	-47,12		0,09	-0,55	7,05		-0,12
1998/97	-2,14	1,30	-0,02	3,65	-1,65		-0,21
1999/98	-0,24	-0,93	-0,21	0,61	3,77		-0,37
2000/99	0,20	-0,34	-0,10	1,14	-2,42		-0,05
2001/00	-0,19	1,20	-0,41	-3,69	-4,55		-0,03
2002/01	1,05	-0,19	-0,54	2,89	3,90		0,15
2003/02	0,80	0,87	-0,85	-2,43	-0,83		0,07
2004/03	2,45	-0,59	-1,00	-3,89	0,00		0,08
2005/04	0,16	0,56	-1,06	-0,08	-2,94		-0,22
2006/05	1,25	-1,14	-1,08	-0,89	4,76		-0,34

(1) En las pensiones de orfandad y favor familiares se ha pasado a considerar a los perceptores individualmente en lugar de agrupados por familia.

(2) Se ha procedido a la aplicación del art. 7 del Real Decreto 1647/1997 de 31 de octubre, por el que las pensiones de incapacidad permanente cuando los beneficiarios cumplan la edad de 65 años, pasarán a denominarse pensiones de jubilación.

(3) Datos 1º de julio.

SISTEMA DE LA SEGURIDAD SOCIAL

Cuadro II.17.11

EVOLUCION DEL NUMERO DE PENSIONES POR CLASES

							SOVI
AÑOS	INVALIDEZ	JUBILACION	VIUDEDAD	ORFANDAD	FAV.FAMIL.	OTRAS	TOTAL
1980	137.385	432.851	158.308				728.544
1981	139.811	433.174	160.750				733.735
1982	141.401	424.953	159.876				726.230
1983	142.525	412.075	155.886				710.486
1984	138.499	396.788	150.667				685.954
1985	131.347	377.559	143.996				652.902
1986	125.031	364.158	137.702				626.891
1987	119.188	353.864	131.402				604.454
1988	112.643	343.994	125.724				582.361
1989	105.975	333.824	123.217				563.016
1990	99.305	325.233	120.982				545.520
1991	92.693	316.762	114.550				524.005
1992	86.195	308.351	108.004				502.550
1993	80.011	300.872	100.942				481.825
1994	73.939	292.740	93.818				460.497
1995	68.161	286.450	87.294				441.905
1996	62.923	282.294	81.771				426.988
1997	57.904	279.961	76.630				414.495
1998	53.057	277.726	71.659				402.442
1999	48.238	276.328	66.867				391.433
2000	43.759	275.383	62.859				382.001
2001	39.667	274.946	59.178				373.791
2002	35.691	273.578	55.624				364.893
2003	31.901	271.192	52.396				355.489
2004	28.582	266.957	49.643				345.182
2005	36.979	347.778	47.006				431.763
2006	34.482	357.419	44.672				436.573
2007 (1)	32.917	358.299	43.135				434.351

Incremento Interanual en %

AÑOS	INVALIDEZ	JUBILACION	VIUDEDAD	ORFANDAD	FAV.FAMIL.	OTRAS	TOTAL
1991/90	-6,66	-2,60	-5,32				-3,94
1992/91	-7,01	-2,66	-5,71				-4,09
1993/92	-7,17	-2,43	-6,54				-4,12
1994/93	-7,59	-2,70	-7,06				-4,43
1995/94	-7,81	-2,15	-6,95				-4,04
1996/95	-7,68	-1,45	-6,33				-3,38
1997/96	-7,98	-0,83	-6,29				-2,93
1998/97	-8,37	-0,80	-6,49				-2,91
1999/98	-9,08	-0,50	-6,69				-2,74
2000/99	-9,29	-0,34	-5,99				-2,41
2001/00	-9,35	-0,16	-5,86				-2,15
2002/01	-10,02	-0,50	-6,01				-2,38
2003/02	-10,62	-0,87	-5,80				-2,58
2004/03	-10,40	-1,56	-5,25				-2,90
2005/04	29,38	30,27	-5,31				25,08
2006/05	-6,75	2,77	-4,97				1,11

(1) Datos 1º de julio.

Gráfico II.6

EVOLUCION DEL NUMERO DE PENSIONES POR REGIMENES

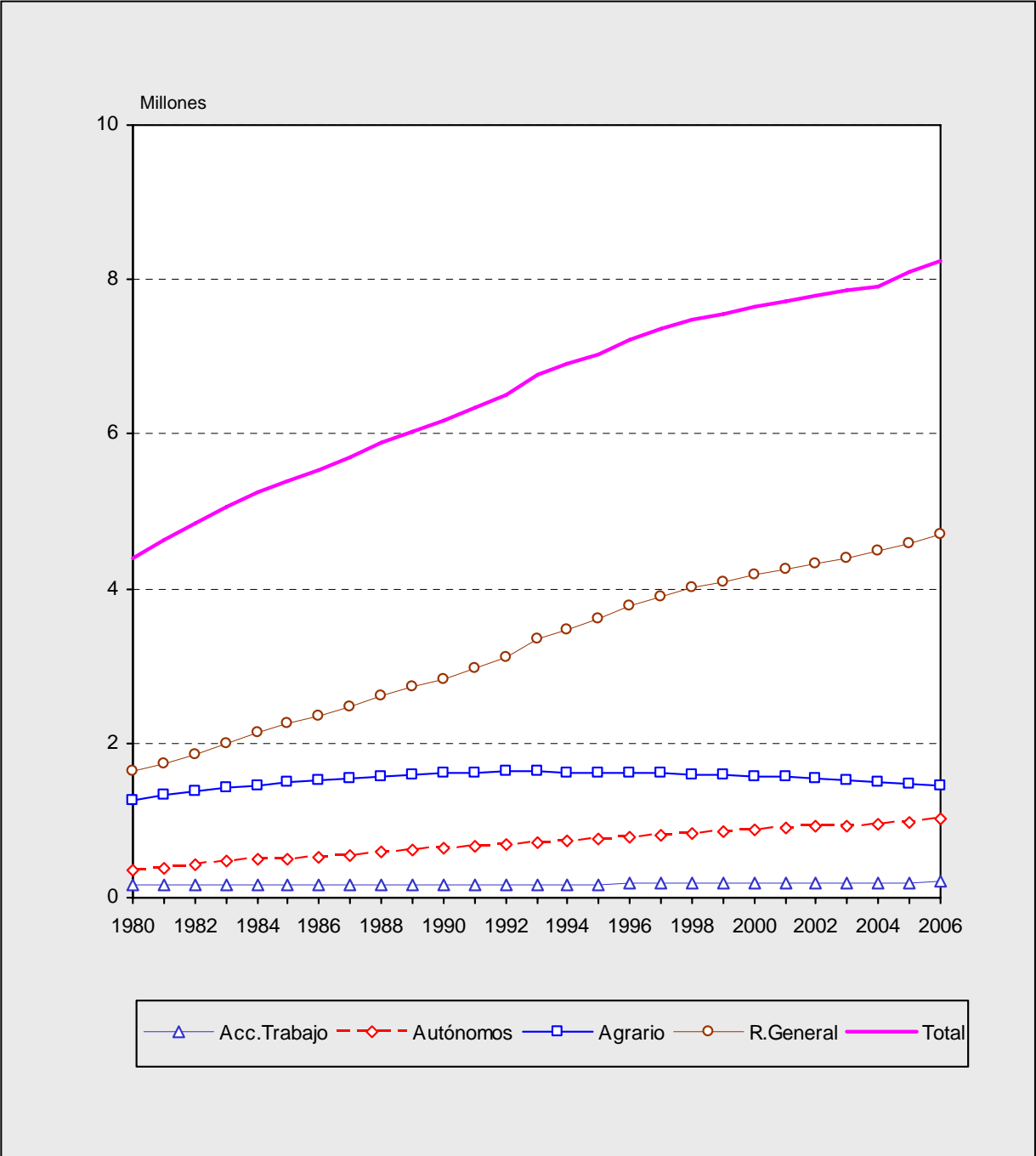

SISTEMA DE LA SEGURIDAD SOCIAL

Cuadro II.18.1

EVOLUCION DE LA PENSION MEDIA POR CLASES (€/mes)

AÑOS	DATOS A 31 DE DICIEMBRE						TOTAL
	INCAPACIDAD	JUBILACION	VIUDEDAD	ORFANDAD	FAV.FAMIL.	OTRAS	
1976	43,86	40,91	28,96	28,85	37,18	30,57	38,47
1977	54,92	53,81	39,89	36,28	46,63	34,44	50,38
1978	70,82	73,79	51,19	45,35	58,31	30,57	67,06
1979	84,09	87,33	59,99	52,50	71,09	32,35	79,19
1980	97,68	101,23	67,48	59,55	79,18	34,85	91,12
1981	114,35	117,84	75,78	69,77	90,26	26,71	105,44
1982	130,91	133,62	84,01	78,34	99,94	27,66	119,34
1983	152,93	154,36	96,62	90,34	113,24	8,52	138,29
1984	170,27	175,77	105,67	98,68	123,29	8,46	155,30
1985	185,78	197,01	114,96	107,48	133,15	7,64	171,52
1986	204,75	218,70	126,10	117,37	144,31	7,98	189,41
1987	219,88	236,70	135,43	125,18	153,65	7,92	204,12
1988	235,31	255,04	147,83	133,44	162,67		219,69
1989	255,68	277,89	168,01	143,49	173,87		240,52
1990	284,33	308,07	188,76	157,84	190,59		267,23
1991	309,89	335,32	208,79	168,84	204,10		291,58
1992	335,41	361,88	229,53	179,28	217,70		315,86
1993 (1)	361,36	392,82	246,46	189,34	183,75		340,65
1994	380,49	416,39	258,36	196,48	193,56		359,81
1995	403,64	443,96	273,07	205,10	203,74		382,57
1996 (2)	428,83	472,57	288,52	174,63	209,55		404,28
1997 (3)	472,25	478,90	297,82	181,40	218,03		420,70
1998	493,70	496,63	307,28	186,14	226,10		435,46
1999	514,98	513,73	316,51	190,51	234,78		449,43
2000	543,25	539,18	333,16	200,54	249,16		471,79
2001	577,99	569,16	350,92	212,57	265,77		498,36
2002	605,99	592,34	370,06	220,37	280,57		519,36
2003	641,22	625,28	397,95	234,30	302,75		550,44
2004	671,21	654,90	434,31	252,26	331,36		581,56
2005	702,70	688,68	454,90	271,36	354,79		612,14
2006	736,57	729,32	478,82	287,92	379,69		647,26
2007 (4)	761,29	760,59	498,53	301,32	399,06		674,19

Incremento Interanual en %

AÑOS	INCAPACIDAD	JUBILACION	VIUDEDAD	ORFANDAD	FAV.FAMIL.	OTRAS	TOTAL
1991/90	8,99	8,84	10,61	6,97	7,09		9,11
1992/91	8,24	7,92	9,93	6,18	6,66		8,33
1993/92	7,74	8,55	7,37	5,62	-15,59		7,85
1994/93	5,29	6,00	4,83	3,77	5,34		5,62
1995/94	6,08	6,62	5,69	4,39	5,26		6,33
1996/95	6,24	6,44	5,66	-14,86	2,85		5,67
1997/96	10,13	1,34	3,22	3,88	4,05		4,06
1998/97	4,54	3,70	3,17	2,62	3,70		3,51
1999/98	4,31	3,44	3,00	2,35	3,84		3,21
2000/99	5,49	4,96	5,26	5,26	6,13		4,98
2001/00	6,39	5,56	5,33	6,00	6,66		5,63
2002/01	4,85	4,07	5,45	3,67	5,57		4,21
2003/02	5,81	5,56	7,54	6,32	7,91		5,98
2004/03	4,68	4,74	9,14	7,66	9,45		5,65
2005/04	4,69	5,16	4,74	7,57	7,07		5,26
2006/05	4,82	5,90	5,26	6,10	7,02		5,74

(1) Incluye MUNPAL

(2) En las pensiones de orfandad y favor familiares se ha pasado a considerar a los perceptores individualmente en lugar de agrupados por familia.

(3) Se ha procedido a la aplicación del art. 7 del Real Decreto 1647/1997 de 31 de octubre, por el que las pensiones de incapacidad permanente cuando los beneficiarios cumplan la edad de 65 años, pasarán a denominarse pensiones de jubilación.

(4) Datos 1º de julio.

EVOLUCION DE LA PENSION MEDIA POR CLASES

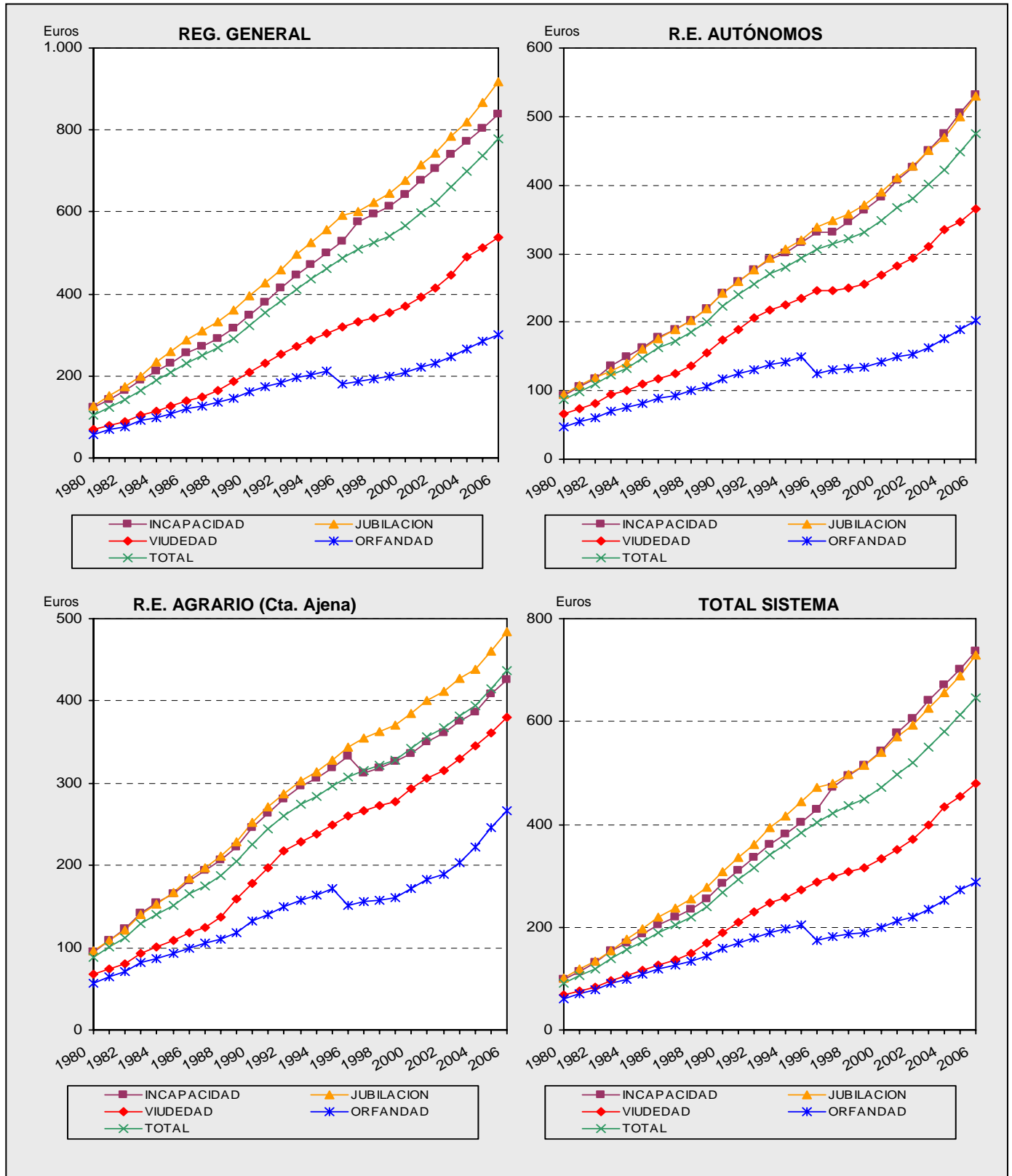

SISTEMA DE LA SEGURIDAD SOCIAL

Cuadro II.18.2

EVOLUCION DE LA PENSION MEDIA POR CLASES (€/mes)

							REGIMEN GENERAL	
AÑOS	INCAPACIDAD	JUBILACION	VIUDEDAD	ORFANDAD	FAV.FAMIL.	OTRAS	TOTAL	
1976	49,72	47,34	29,85	28,46	35,65	7,83	42,06	
1977	59,73	58,20	39,47	35,77	42,28	23,07	52,48	
1978	75,29	75,39	51,99	44,47	56,33	20,24	67,80	
1979 (1)	91,47	91,53	60,13	51,88	64,52	14,59	81,43	
1980	121,90	127,04	70,93	57,74	74,27	10,16	105,27	
1981	143,29	150,33	79,88	68,37	86,72	10,26	123,35	
1982	165,15	173,19	89,54	77,49	96,71	10,55	141,81	
1983	190,26	200,88	103,48	90,40	109,96	8,29	164,78	
1984	213,02	233,32	114,25	99,35	120,26	8,20	188,59	
1985	232,09	261,02	125,37	108,64	130,91	7,64	209,12	
1986	255,09	288,50	138,52	119,46	142,16	7,98	231,26	
1987	273,06	311,06	149,57	128,09	151,77	7,92	249,47	
1988	290,81	332,31	163,57	136,85	162,31		267,76	
1989	315,03	359,57	186,04	147,05	174,70		292,57	
1990	348,94	394,60	208,89	161,73	192,58		323,46	
1991	381,15	427,72	230,95	173,33	207,88		352,85	
1992	413,74	459,52	253,32	184,20	221,78		382,12	
1993 (2)	446,32	496,75	273,07	195,14	167,35		411,53	
1994	470,40	524,73	286,85	203,11	177,98		435,17	
1995	499,17	557,75	303,45	212,46	188,68		463,05	
1996 (3)	529,44	591,14	320,96	180,23	196,28		488,37	
1997 (4)	575,52	600,98	332,20	187,89	206,33		508,22	
1998	595,37	623,26	343,09	193,62	214,97		525,69	
1999	614,91	645,28	353,40	198,92	224,77		542,08	
2000	642,63	675,81	371,16	209,06	239,67		567,46	
2001	678,13	713,95	391,28	222,18	256,83		599,49	
2002	705,78	743,06	413,68	231,14	273,57		624,25	
2003	740,92	783,94	446,60	245,95	297,44		661,36	
2004	770,84	820,10	490,74	264,77	328,09		698,79	
2005	804,60	868,40	513,05	283,98	354,16		737,70	
2006	837,48	917,88	538,38	300,72	381,78		778,19	
2007 (5)	863,20	954,27	558,88	313,76	402,13		808,19	

Incremento Interanual en %

AÑOS	INCAPACIDAD	JUBILACION	VIUDEDAD	ORFANDAD	FAV.FAMIL.	OTRAS	TOTAL	
1991/90	9,23	8,39	10,56	7,18	7,95		9,09	
1992/91	8,55	7,43	9,69	6,27	6,68		8,29	
1993/92	7,88	8,10	7,80	5,94	-24,54		7,70	
1994/93	5,39	5,63	5,04	4,08	6,35		5,74	
1995/94	6,12	6,29	5,79	4,61	6,01		6,41	
1996/95	6,06	5,99	5,77	-15,17	4,03		5,47	
1997/96	8,70	1,66	3,50	4,25	5,12		4,07	
1998/97	3,45	3,71	3,28	3,05	4,19		3,44	
1999/98	3,28	3,53	3,01	2,74	4,56		3,12	
2000/99	4,51	4,73	5,02	5,10	6,63		4,68	
2001/00	5,52	5,64	5,42	6,27	7,16		5,64	
2002/01	4,08	4,08	5,72	4,03	6,52		4,13	
2003/02	4,98	5,50	7,96	6,41	8,73		5,94	
2004/03	4,04	4,61	9,88	7,65	10,30		5,66	
2005/04	4,38	5,89	4,55	7,26	7,95		5,57	
2006/05	4,09	5,70	4,94	5,89	7,80		5,49	

Están incluidos en este Régimen General los Especiales de Artistas, Representantes de Comercio, Futbolistas, Toreros y Ferroviarios, integrados según R.D. 2621/86 de 24 de Diciembre.

(1) Hasta 1979 inclusive, están incluidas en este régimen las correspondientes pensiones del SOVI.

(2) Incluye MUNPAL

(3) En las pensiones de orfandad y favor familiares se ha pasado a considerar a los perceptores individualmente en lugar de agrupados por familia.

(4) Se ha procedido a la aplicación del art. 7 del Real Decreto 1647/1997 de 31 de octubre, por el que las pensiones de incapacidad permanente cuando los beneficiarios cumplan la edad de 65 años, pasarán a denominarse pensiones de jubilación.

(5) Datos 1º de julio.

SISTEMA DE LA SEGURIDAD SOCIAL

Cuadro II.18.3

EVOLUCION DE LA PENSION MEDIA POR CLASES (€/mes)

AÑOS	INCAPACIDAD	JUBILACION	VIUDEDAD	ORFANDAD	FAV.FAMIL.	OTRAS	R.E. AUTONOMOS
							TOTAL
1976	40,81	38,78	25,42	14,02	25,43		35,47
1977	48,75	49,61	36,91	17,93	33,37		45,89
1978	70,49	73,05	51,93	36,97	49,02		67,11
1979	80,75	83,40	59,31	42,13	56,54		76,66
1980	92,37	94,74	66,67	47,98	65,02		87,38
1981	105,73	107,43	74,44	55,50	74,00		99,14
1982	118,12	118,75	81,69	61,42	80,72		109,59
1983	136,74	129,24	93,88	70,55	93,14		122,36
1984	149,01	140,61	101,23	76,18	101,85		132,87
1985	161,95	161,05	108,93	82,08	107,34		148,39
1986	177,33	176,31	118,13	88,49	116,76		161,88
1987	189,34	188,45	125,38	93,36	123,24		172,51
1988	202,13	201,74	136,17	99,38	125,49		184,55
1989	219,15	218,70	155,43	106,68	132,57		201,32
1990	242,18	242,04	173,49	117,26	144,74		222,67
1991	260,08	259,77	189,86	124,19	153,08		239,47
1992	276,07	276,76	207,05	131,27	162,86		255,68
1993	291,15	293,40	217,14	137,97	170,44		269,87
1994	301,13	306,10	224,50	142,85	174,70		280,28
1995	315,19	320,59	234,58	149,60	179,00		293,05
1996 (1)	332,05	338,87	245,31	124,94	180,78		306,78
1997 (2)	331,55	348,36	246,15	129,86	187,22		313,30
1998	347,28	358,43	250,76	132,64	192,66		321,43
1999	362,48	370,28	256,23	134,97	200,37		330,82
2000	382,77	389,85	269,09	141,75	212,75		347,92
2001	406,13	411,35	281,88	149,64	227,05		366,97
2002	424,97	427,60	294,09	153,82	239,01		381,34
2003	451,31	449,75	311,32	163,13	254,96		402,17
2004	475,64	469,23	334,64	175,94	275,96		422,94
2005	504,47	499,43	347,01	189,83	296,71		448,08
2006	532,71	529,95	364,95	201,75	315,96		474,85
2007 (3)	553,63	554,37	380,88	212,53	335,24		496,41

Incremento Interanual en %

AÑOS	INCAPACIDAD	JUBILACION	VIUDEDAD	ORFANDAD	FAV.FAMIL.	OTRAS	TOTAL
1991/90	7,39	7,33	9,43	5,91	5,76		7,54
1992/91	6,15	6,54	9,06	5,71	6,39		6,77
1993/92	5,46	6,01	4,87	5,10	4,66		5,55
1994/93	3,43	4,33	3,39	3,53	2,50		3,86
1995/94	4,67	4,73	4,49	4,73	2,46		4,55
1996/95	5,35	5,70	4,57	-16,48	1,00		4,69
1997/96	-0,15	2,80	0,34	3,93	3,56		2,12
1998/97	4,75	2,89	1,87	2,14	2,91		2,60
1999/98	4,38	3,31	2,18	1,75	4,00		2,92
2000/99	5,60	5,29	5,02	5,02	6,18		5,17
2001/00	6,10	5,51	4,75	5,57	6,72		5,48
2002/01	4,64	3,95	4,33	2,79	5,27		3,91
2003/02	6,20	5,18	5,86	6,05	6,67		5,46
2004/03	5,39	4,33	7,49	7,85	8,24		5,16
2005/04	6,06	6,44	3,70	7,89	7,52		5,94
2006/05	5,60	6,11	5,17	6,28	6,49		5,97

Está incluido en este régimen especial, el de Escritores de Libros, integrado según R.D. 2621/86 de 24 de Diciembre.

(1) En las pensiones de orfandad y favor familiares se ha pasado a considerar a los perceptores individualmente en lugar de agrupados por familia.

(2) Se ha procedido a la aplicación del art. 7 del Real Decreto 1647/1997 de 31 de octubre, por el que las pensiones de incapacidad permanente cuando los beneficiarios cumplan la edad de 65 años, pasarán a denominarse pensiones de jubilación.

(3) Datos 1º de julio.

SISTEMA DE LA SEGURIDAD SOCIAL

Cuadro II.18.4

EVOLUCION DE LA PENSION MEDIA POR CLASES (#mes)

AÑOS	AGRARIO CTA. AJENA						TOTAL
	INCAPACIDAD	JUBILACION	VIUDEDAD	ORFANDAD	FAV.FAMIL.	OTRAS	
1976	41,24	39,32	27,21	19,32	24,27		37,32
1977	53,46	52,46	41,63	32,47	38,21		50,39
1978	68,27	68,80	42,65	33,70	39,46		62,86
1979 (1)	80,37	79,74	57,72	45,60	55,47		74,91
1980	94,13	95,55	67,27	56,09	64,80		88,34
1981	109,00	108,96	73,92	64,48	73,92		100,24
1982	122,89	121,13	81,15	70,88	81,97		111,59
1983	142,27	140,38	93,69	81,43	93,78		129,04
1984	154,04	153,67	101,17	87,09	102,28		140,05
1985	165,80	167,83	108,77	92,94	110,35		151,10
1986	181,61	184,45	118,00	99,84	118,54		164,90
1987	193,72	197,43	125,09	104,97	125,43		175,45
1988	205,85	210,94	137,10	110,93	132,94		187,25
1989	222,51	228,96	159,06	119,08	141,20		204,96
1990	245,29	252,61	178,32	131,71	153,26		226,32
1991	263,71	270,65	197,28	140,71	163,81		244,02
1992	280,20	287,24	217,42	149,54	174,84		260,92
1993	295,83	303,11	228,95	158,05	184,50		274,83
1994	306,31	314,38	237,53	163,91	191,45		284,56
1995	318,85	327,61	249,05	172,08	197,67		296,51
1996 (2)	332,56	343,12	260,71	150,87	200,11		308,14
1997 (3)	312,23	354,70	267,05	156,34	204,34		315,96
1998	319,08	362,66	272,83	158,20	209,97		322,52
1999	325,81	369,93	278,19	160,47	213,02		328,41
2000	336,74	384,79	292,83	172,00	224,56		342,51
2001	350,55	400,61	305,24	183,18	235,75		356,98
2002	360,72	411,32	315,29	188,92	243,47		366,82
2003	375,48	427,01	330,29	203,06	260,67		382,17
2004	386,65	438,63	345,36	222,86	279,61		395,04
2005	408,85	461,31	360,76	246,56	297,57		415,58
2006	425,34	484,77	380,31	266,95	319,03		436,94
2007 (4)	439,58	506,07	398,72	284,02	336,61		456,26

Incremento Interanual en %

AÑOS	INCAPACIDAD	JUBILACION	VIUDEDAD	ORFANDAD	FAV.FAMIL.	OTRAS	TOTAL
1991/90	7,51	7,14	10,63	6,84	6,88		7,82
1992/91	6,26	6,13	10,21	6,27	6,74		6,93
1993/92	5,58	5,52	5,30	5,69	5,53		5,33
1994/93	3,54	3,72	3,75	3,71	3,77		3,54
1995/94	4,09	4,21	4,85	4,98	3,25		4,20
1996/95	4,30	4,73	4,68	-12,32	1,24		3,92
1997/96	-6,12	3,37	2,43	3,63	2,11		2,54
1998/97	2,20	2,25	2,17	1,19	2,76		2,08
1999/98	2,11	2,01	1,96	1,43	1,45		1,83
2000/99	3,35	4,01	5,26	7,18	5,42		4,29
2001/00	4,10	4,11	4,24	6,50	4,98		4,23
2002/01	2,90	2,67	3,29	3,13	3,27		2,76
2003/02	4,09	3,81	4,76	7,48	7,06		4,18
2004/03	2,97	2,72	4,56	9,75	7,27		3,37
2005/04	5,74	5,17	4,46	10,63	6,42		5,20
2006/05	4,03	5,09	5,42	8,27	7,21		5,14

(1) Hasta 1979 inclusive, están incluidas en este régimen las correspondientes pensiones del SOVI.

(2) En las pensiones de orfandad y favor familiares se ha pasado a considerar a los perceptores individualmente en lugar de agrupados por familia.

(3) Se ha procedido a la aplicación del art. 7 del Real Decreto 1647/1997 de 31 de octubre, por el que las pensiones de incapacidad permanente cuando los beneficiarios cumplan la edad de 65 años, pasarán a denominarse pensiones de jubilación.

(4) Datos 1º de julio.

SISTEMA DE LA SEGURIDAD SOCIAL

Cuadro II.18.5

EVOLUCION DE LA PENSION MEDIA POR CLASES (€/mes)

AÑOS	INCAPACIDAD	JUBILACION	VIUDEDAD	ORFANDAD	FAV.FAMIL.	OTRAS	AGRARIO CTA. PROPIA
							TOTAL
1976	33,40	28,85	24,61	14,62			29,29
1977	45,42	45,51	39,04	31,96			44,68
1978	64,86	70,50	51,37	44,70			66,53
1979 (1)	75,57	81,21	59,04	48,17	57,02		76,57
1980	86,70	94,46	68,02	59,03	65,93		88,76
1981	100,16	107,39	72,72	67,33	74,42		100,21
1982	112,17	118,94	78,37	73,57	82,30		110,60
1983	130,92	137,72	89,14	84,42	95,57		127,70
1984	142,09	150,10	95,52	90,43	103,27		138,28
1985	153,16	163,14	101,46	97,11	110,71		148,84
1986	167,10	178,10	109,36	104,26	120,48		161,67
1987	178,18	189,92	115,41	109,46	127,32		171,74
1988	189,61	202,37	125,13	116,40	133,56		182,77
1989	204,69	218,49	142,76	126,20	142,55		198,25
1990	225,78	240,77	158,07	139,62	156,19		218,26
1991	242,21	257,54	172,95	149,08	167,02		234,03
1992	257,13	272,66	188,42	159,36	177,82		248,72
1993	271,45	287,32	197,80	168,07	187,37		261,67
1994	281,66	297,81	204,54	175,49	193,08		270,86
1995	294,15	310,56	213,44	184,32	200,62		282,25
1996 (2)	307,88	325,06	222,93	176,85	205,72		294,50
1997 (3)	274,51	332,52	227,73	183,31	210,85		301,69
1998	281,39	339,83	232,29	186,55	217,10		308,05
1999	288,74	346,96	236,84	188,80	221,55		314,14
2000	300,07	361,85	247,93	203,08	235,49		327,67
2001	314,72	377,45	258,60	214,60	248,21		341,77
2002	325,89	388,13	268,30	221,75	256,00		351,60
2003	342,18	403,64	283,69	237,26	271,39		366,63
2004	356,94	415,10	301,40	260,83	291,53		379,54
2005	377,51	437,17	315,38	288,08	310,14		399,21
2006	397,57	459,97	332,25	309,22	329,21		419,88
2007 (4)	413,30	480,21	347,23	326,83	347,70		438,21

Incremento Interanual en %

AÑOS	INCAPACIDAD	JUBILACION	VIUDEDAD	ORFANDAD	FAV.FAMIL.	OTRAS	TOTAL
1991/90	7,28	6,96	9,42	6,78	6,93		7,22
1992/91	6,16	5,87	8,94	6,89	6,46		6,28
1993/92	5,57	5,38	4,98	5,47	5,37		5,21
1994/93	3,76	3,65	3,41	4,41	3,04		3,51
1995/94	4,44	4,28	4,35	5,03	3,91		4,20
1996/95	4,67	4,67	4,45	-4,05	2,54		4,34
1997/96	-10,84	2,29	2,15	3,65	2,49		2,44
1998/97	2,51	2,20	2,00	1,77	2,96		2,11
1999/98	2,61	2,10	1,96	1,20	2,05		1,98
2000/99	3,92	4,29	4,68	7,56	6,29		4,31
2001/00	4,88	4,31	4,30	5,67	5,40		4,30
2002/01	3,55	2,83	3,75	3,33	3,14		2,88
2003/02	5,00	4,00	5,74	6,99	6,01		4,27
2004/03	4,31	2,84	6,24	9,93	7,42		3,52
2005/04	5,76	5,32	4,64	10,45	6,38		5,18
2006/05	5,31	5,22	5,35	7,34	6,15		5,18

(1) Hasta 1979 inclusive, están incluidas en este régimen las correspondientes pensiones del SOVI.

(2) En las pensiones de orfandad y favor familiares se ha pasado a considerar a los perceptores individualmente en lugar de agrupados por familia.

(3) Se ha procedido a la aplicación del art. 7 del Real Decreto 1647/1997 de 31 de octubre, por el que las pensiones de incapacidad permanente cuando los beneficiarios cumplan la edad de 65 años, pasarán a denominarse pensiones de jubilación.

(4) Datos 1º de julio.

SISTEMA DE LA SEGURIDAD SOCIAL

Cuadro II.18.6

EVOLUCION DE LA PENSION MEDIA POR CLASES (€/mes)

AÑOS	INCAPACIDAD	JUBILACION	VIUDEDAD	ORFANDAD	FAV.FAMIL.	R.E. TRABAJADORES DEL MAR	
						OTRAS	TOTAL
1976	59,33	52,19	30,89	27,18	37,00		44,77
1977	70,89	62,57	40,63	32,63	45,84		54,98
1978	101,00	91,68	61,15	48,54	79,21		80,80
1979 (1)	104,02	95,84	61,64	48,41	77,71		83,31
1980	126,58	126,60	72,38	58,09	79,68		103,71
1981	146,68	148,47	82,00	66,83	93,55		120,18
1982	166,30	172,92	91,70	75,17	103,46		137,71
1983	189,86	199,53	105,50	85,51	117,68		158,49
1984	211,73	232,07	114,01	93,81	127,04		180,04
1985	228,61	265,08	123,03	101,91	139,13		200,80
1986	249,97	295,94	134,18	111,66	150,37		222,06
1987	265,28	319,08	143,16	119,08	162,06		238,17
1988	279,15	348,88	155,60	127,72	168,76		258,60
1989	300,06	379,68	176,96	137,63	182,69		283,67
1990	329,31	419,34	197,84	151,23	201,66		314,65
1991	354,17	458,18	218,71	161,66	216,76		345,04
1992	376,77	492,30	240,22	174,04	230,25		373,41
1993	398,48	528,14	254,72	182,02	241,41		399,67
1994	415,72	555,88	266,20	188,52	248,98		420,35
1995	434,07	586,47	280,31	199,52	253,77		443,30
1996 (2)	455,98	620,11	295,02	170,04	252,09		465,04
1997 (3)	481,54	615,01	304,10	176,92	259,23		481,86
1998	495,07	636,08	312,46	181,75	256,75		496,52
1999	510,02	656,50	321,49	186,48	266,87		510,65
2000	531,60	685,94	338,20	196,33	274,43		533,74
2001	559,12	723,02	355,00	209,21	299,01		562,64
2002	579,33	752,03	373,08	219,20	307,81		585,00
2003	610,57	791,82	400,08	237,00	328,43		618,91
2004	637,00	825,02	433,68	256,08	365,52		650,90
2005	666,59	867,19	453,11	276,69	386,45		683,65
2006	694,81	910,28	476,65	296,32	411,31		717,95
2007 (4)	716,44	943,73	496,46	312,65	427,26		744,72

Incremento Interanual en %

AÑOS	INCAPACIDAD	JUBILACION	VIUDEDAD	ORFANDAD	FAV.FAMIL.	OTRAS	TOTAL
1991/90	7,55	9,26	10,55	6,90	7,49		9,66
1992/91	6,38	7,45	9,84	7,66	6,22		8,22
1993/92	5,76	7,28	6,03	4,59	4,85		7,03
1994/93	4,33	5,25	4,51	3,57	3,14		5,17
1995/94	4,42	5,50	5,30	5,84	1,92		5,46
1996/95	5,05	5,74	5,25	-14,77	-0,66		4,91
1997/96	5,60	-0,82	3,08	4,04	2,83		3,62
1998/97	2,81	3,43	2,75	2,73	-0,96		3,04
1999/98	3,02	3,21	2,89	2,60	3,94		2,85
2000/99	4,23	4,48	5,20	5,28	2,83		4,52
2001/00	5,18	5,41	4,97	6,56	8,96		5,41
2002/01	3,61	4,01	5,09	4,78	2,94		3,97
2003/02	5,39	5,29	7,24	8,12	6,70		5,80
2004/03	4,33	4,19	8,40	8,05	11,29		5,17
2005/04	4,65	5,11	4,48	8,05	5,73		5,03
2006/05	4,23	4,97	5,20	7,09	6,43		5,02

(1) Hasta 1979 inclusive, están incluidas en este régimen las correspondientes pensiones del SOVI.

(2) En las pensiones de orfandad y favor familiares se ha pasado a considerar a los perceptores individualmente en lugar de agrupados por familia.

(3) Se ha procedido a la aplicación del art. 7 del Real Decreto 1647/1997 de 31 de octubre, por el que las pensiones de incapacidad permanente cuando los beneficiarios cumplan la edad de 65 años, pasarán a denominarse pensiones de jubilación.

(4) Datos 1º de julio.

SISTEMA DE LA SEGURIDAD SOCIAL

Cuadro II.18.7

EVOLUCION DE LA PENSION MEDIA POR CLASES (€/mes)

AÑOS	R.E. MINERIA DEL CARBON						TOTAL
	INCAPACIDAD	JUBILACION	VIUDEDAD	ORFANDAD	FAV.FAMIL.	OTRAS	
1976	42,46	85,26	27,32	33,31	41,84	41,01	53,02
1977	59,65	101,42	35,27	39,15	48,81	47,59	68,77
1978	75,78	124,71	45,59	48,95	64,46	55,92	86,20
1979 (1)	91,97	151,98	53,34	54,99	75,52	60,85	104,61
1980	120,33	182,53	61,68	63,91	87,06	69,49	129,21
1981	142,27	219,18	71,87	74,63	99,62	79,05	154,47
1982	170,04	255,64	81,49	84,52	114,07	87,28	181,55
1983	200,62	293,38	95,53	95,68	132,04	30,89	210,61
1984	231,89	345,25	105,97	106,50	146,59	30,89	247,17
1985	261,87	391,97	117,65	118,48	160,49		281,96
1986	301,21	439,44	131,15	132,32	178,50		319,09
1987	334,14	470,95	142,96	143,38	193,48		344,97
1988	367,00	507,92	158,15	154,07	199,69		374,97
1989	408,66	549,81	182,10	169,71	217,18		410,88
1990	465,81	609,71	206,14	190,39	238,23		460,16
1991	521,37	669,26	229,59	207,38	256,90		508,71
1992	576,12	720,29	253,78	222,71	284,07		551,39
1993	626,72	772,04	272,16	236,77	300,58		590,97
1994	672,25	816,90	287,97	247,73	312,84		626,75
1995	722,25	871,97	307,32	260,13	340,97		668,46
1996 (2)	775,47	933,80	327,78	234,58	357,76		711,94
1997 (3)	726,11	978,05	343,09	245,18	366,35		747,19
1998	770,38	1.021,22	357,85	254,47	383,78		776,90
1999	811,08	1.062,60	372,72	267,80	392,80		803,77
2000	863,10	1.116,73	394,77	284,70	412,34		842,14
2001	925,70	1.182,30	418,47	306,71	431,55		889,09
2002	972,31	1.236,74	446,72	321,46	455,59		927,22
2003	1.032,24	1.311,49	489,76	346,21	491,95		986,15
2004	1.081,40	1.375,37	547,61	372,76	549,52		1.042,92
2005	1.136,41	1.450,53	579,96	400,20	565,79		1.098,31
2006	1.190,91	1.528,77	612,03	426,86	601,79		1.156,08
2007 (4)	1.181,80	1.588,84	636,83	446,81	626,63		1.198,51

Incremento Interanual en %

AÑOS	INCAPACIDAD	JUBILACION	VIUDEDAD	ORFANDAD	FAV.FAMIL.	OTRAS	TOTAL
1991/90	11,93	9,77	11,38	8,92	7,84		10,55
1992/91	10,50	7,62	10,53	7,39	10,57		8,39
1993/92	8,78	7,19	7,24	6,31	5,81		7,18
1994/93	7,26	5,81	5,81	4,63	4,08		6,05
1995/94	7,44	6,74	6,72	5,00	8,99		6,65
1996/95	7,37	7,09	6,66	-9,82	4,93		6,51
1997/96	-6,37	4,74	4,67	4,52	2,40		4,95
1998/97	6,10	4,41	4,30	3,79	4,76		3,98
1999/98	5,28	4,05	4,15	5,24	2,35		3,46
2000/99	6,41	5,09	5,92	6,31	4,97		4,77
2001/00	7,25	5,87	6,00	7,73	4,66		5,58
2002/01	5,04	4,60	6,75	4,81	5,57		4,29
2003/02	6,16	6,04	9,63	7,70	7,98		6,36
2004/03	4,76	4,87	11,81	7,67	11,70		5,76
2005/04	5,09	5,46	5,91	7,36	2,96		5,31
2006/05	4,80	5,39	5,53	6,66	6,36		5,26

(1) Hasta 1979 inclusive, están incluidas en este régimen las correspondientes pensiones del SOVI.

(2) En las pensiones de orfandad y favor familiares se ha pasado a considerar a los perceptores individualmente en lugar de agrupados por familia.

(3) Se ha procedido a la aplicación del art. 7 del Real Decreto 1647/1997 de 31 de octubre, por el que las pensiones de incapacidad permanente cuando los beneficiarios cumplan la edad de 65 años, pasarán a denominarse pensiones de jubilación.

(4) Datos 1º de julio.

SISTEMA DE LA SEGURIDAD SOCIAL

Cuadro II.18.8

EVOLUCION DE LA PENSION MEDIA POR CLASES (€/mes)

AÑOS	INCAPACIDAD	JUBILACION	VIUDEDAD	ORFANDAD	FAV.FAMIL.	R.E. EMPLEADOS DE HOGAR	
						OTRAS	TOTAL
1976	37,64	28,84	21,59				30,42
1977	49,22	46,25	36,09				46,87
1978	69,09	72,39	50,48				71,54
1979 (1)	79,44	82,66	58,74	68,80	61,86		81,71
1980	91,24	93,96	67,36	71,14	68,34		93,02
1981	105,77	106,14	72,53	80,55	79,98		105,91
1982	118,80	116,82	79,54	89,50	87,44		117,47
1983	136,86	134,58	90,71	101,53	102,26		135,37
1984	147,47	144,68	94,39	107,15	109,61		145,65
1985	158,88	155,43	95,07	113,28	117,38		156,46
1986	172,72	167,00	101,24	120,49	126,59		168,82
1987	183,44	176,26	106,16	122,94	133,14		178,49
1988	193,90	187,49	112,28	129,78	138,32		188,99
1989	207,24	200,68	121,44	139,42	142,79		201,89
1990	227,64	221,44	133,16	152,33	161,94		222,07
1991	244,12	234,68	143,29	161,12	169,48		236,49
1992	259,16	246,66	152,77	173,77	184,34		249,63
1993	273,30	258,85	159,57	183,27	192,03		262,35
1994	283,36	267,67	164,91	187,42	201,75		271,42
1995	296,29	279,16	172,17	195,14	209,18		283,11
1996 (2)	309,50	291,22	178,52	189,49	218,32		295,12
1997 (3)	287,90	309,13	181,34	195,76	222,28		301,55
1998	293,64	314,79	183,59	198,68	227,69		307,07
1999	299,11	319,97	186,18	199,13	232,33		312,02
2000	310,36	333,53	192,10	209,61	239,89		324,84
2001	324,15	346,62	199,36	217,92	251,27		337,58
2002	333,30	355,13	208,09	221,43	262,16		345,84
2003	346,11	367,92	223,05	234,90	279,48		358,48
2004	355,60	376,99	244,04	258,00	296,71		367,99
2005	386,24	397,01	250,50	281,21	316,77		388,00
2006	403,86	417,44	258,70	300,90	332,81		407,28
2007 (4)	419,24	436,00	265,87	314,91	348,80		424,75

Incremento Interanual en %

AÑOS	INCAPACIDAD	JUBILACION	VIUDEDAD	ORFANDAD	FAV.FAMIL.	OTRAS	TOTAL
1991/90	7,24	5,98	7,61	5,77	4,65		6,49
1992/91	6,16	5,10	6,61	7,85	8,77		5,56
1993/92	5,46	4,94	4,46	5,47	4,17		5,10
1994/93	3,68	3,41	3,34	2,26	5,06		3,46
1995/94	4,56	4,30	4,41	4,12	3,69		4,30
1996/95	4,46	4,32	3,69	-2,90	4,37		4,24
1997/96	-6,98	6,15	1,58	3,31	1,81		2,18
1998/97	1,99	1,83	1,24	1,49	2,43		1,83
1999/98	1,86	1,64	1,41	0,23	2,04		1,61
2000/99	3,76	4,24	3,18	5,26	3,25		4,11
2001/00	4,44	3,92	3,78	3,96	4,74		3,92
2002/01	2,82	2,46	4,38	1,61	4,33		2,45
2003/02	3,84	3,60	7,19	6,08	6,61		3,66
2004/03	2,74	2,47	9,41	9,83	6,17		2,65
2005/04	8,62	5,31	2,65	9,00	6,76		5,44
2006/05	4,56	5,15	3,27	7,00	5,06		4,97

(1) Hasta 1979 inclusive, están incluidas en este régimen las correspondientes pensiones del SOVI.

(2) En las pensiones de orfandad y favor familiares se ha pasado a considerar a los perceptores individualmente en lugar de agrupados por familia.

(3) Se ha procedido a la aplicación del art. 7 del Real Decreto 1647/1997 de 31 de octubre, por el que las pensiones de incapacidad permanente cuando los beneficiarios cumplan la edad de 65 años, pasarán a denominarse pensiones de jubilación.

(4) Datos 1º de julio.

SISTEMA DE LA SEGURIDAD SOCIAL

Cuadro II.18.9

EVOLUCION DE LA PENSION MEDIA POR CLASES (€/mes)

AÑOS	INCAPACIDAD	JUBILACION	VIUDEDAD	ORFANDAD	FAV.FAMIL.	ACCIDENTES DE TRABAJO	
						OTRAS	TOTAL
1976	37,55		31,73	38,24	39,29		35,93
1977	50,36		45,68	47,46	52,66		48,70
1978	56,55		58,48	55,67	62,19		57,27
1979	63,41		68,38	64,96	83,30		65,91
1980	73,21		78,68	76,09	90,76	38,55	75,93
1981	86,72		90,60	89,53	102,92		88,83
1982	99,50		101,99	101,36	116,23		101,03
1983	120,76		116,58	114,75	133,94		119,18
1984	136,52		128,66	127,39	147,73		133,39
1985	151,72		141,85	142,47	161,70		147,87
1986	171,15		156,67	156,98	178,98		165,25
1987	188,09		169,14	169,87	193,75		180,27
1988	206,17		184,04	182,81	209,66		196,75
1989	229,42		205,25	197,29	227,73		218,44
1990	262,41		230,18	217,12	254,65		247,54
1991	295,11		254,47	234,57	277,36		276,09
1992	329,16		279,29	249,87	303,82		305,64
1993	364,26		299,14	264,36	324,76		334,16
1994	393,33		314,77	273,20	346,69		357,54
1995	426,60		333,46	282,48	369,51		384,55
1996 (1)	460,62		352,90	214,46	359,23		402,82
1997 (2)	557,93	370,63	366,11	221,24	378,22		425,07
1998	587,35	393,49	379,04	227,96	399,82		444,20
1999	615,89	415,68	391,19	233,51	417,70		462,97
2000	650,75	445,83	411,34	243,01	445,31		490,08
2001	694,27	481,49	433,00	255,48	477,69		524,08
2002	727,22	512,58	461,84	263,77	508,85		553,21
2003	770,01	550,85	499,28	276,52	555,56		593,83
2004	804,04	583,79	548,68	288,00	611,83		634,22
2005	842,72	635,06	575,45	299,75	642,03		671,83
2006	881,81	682,19	604,00	312,21	679,11		710,35
2007 (3)	909,25	718,50	627,09	322,34	701,32		738,36

Incremento Interanual en %

AÑOS	INCAPACIDAD	JUBILACION	VIUDEDAD	ORFANDAD	FAV.FAMIL.	OTRAS	TOTAL
1991/90	12,46		10,55	8,04	8,91		11,53
1992/91	11,54		9,75	6,52	9,54		10,70
1993/92	10,66		7,11	5,80	6,89		9,33
1994/93	7,98		5,23	3,34	6,75		7,00
1995/94	8,46		5,94	3,40	6,58		7,56
1996/95	7,97		5,83	-24,08	-2,78		4,75
1997/96	21,13		3,74	3,16	5,29		5,53
1998/97	5,27	6,17	3,53	3,03	5,71		4,50
1999/98	4,86	5,64	3,20	2,43	4,47		4,23
2000/99	5,66	7,25	5,15	4,07	6,61		5,86
2001/00	6,69	8,00	5,27	5,13	7,27		6,94
2002/01	4,75	6,46	6,66	3,24	6,52		5,56
2003/02	5,88	7,47	8,11	4,83	9,18		7,34
2004/03	4,42	5,98	9,89	4,15	10,13		6,80
2005/04	4,81	8,78	4,88	4,08	4,94		5,93
2006/05	4,64	7,42	4,96	4,16	5,78		5,73

(1) En las pensiones de orfandad y favor familiares se ha pasado a considerar a los perceptores individualmente en lugar de agrupados por familia.

(2) Se ha procedido a la aplicación del art. 7 del Real Decreto 1647/1997 de 31 de octubre, por el que las pensiones de incapacidad permanente cuando los beneficiarios cumplan la edad de 65 años, pasarán a denominarse pensiones de jubilación.

(3) Datos 1º de julio.

SISTEMA DE LA SEGURIDAD SOCIAL

Cuadro II.18.10

EVOLUCION DE LA PENSION MEDIA POR CLASES (€/mes)

AÑOS	INCAPACIDAD	JUBILACION	VIUDEDAD	ORFANDAD	FAV.FAMIL.	ENFERMEDADES PROFESIONALES	
						OTRAS	TOTAL
1976	61,95		38,44	27,30	47,01		52,68
1977	70,95		46,54	34,95	56,54		61,12
1978	90,84		52,41	45,19	64,52		76,25
1979	111,40		62,27	54,86	78,86	68,76	92,60
1980	131,46		72,60	60,49	90,90	124,46	108,00
1981	155,49		83,23	69,59	113,54		132,14
1982	179,64		93,59	77,88	127,46		144,15
1983	209,89		107,74	89,05	150,33		167,29
1984	239,64		118,41	97,35	171,61		188,51
1985	268,94		129,66	105,78	184,75		209,27
1986	308,49		142,83	115,59	197,28		236,37
1987	344,64		154,39	124,12	215,94		260,98
1988	384,28		169,52	135,48	221,82		289,15
1989	429,06		193,84	147,84	235,72		324,11
1990	493,78		218,67	167,24	258,88		372,55
1991	553,27		242,94	179,08	277,70		416,97
1992	619,89		268,35	189,79	308,72		466,58
1993	685,26		287,52	200,75	324,97		514,78
1994	731,63		302,72	210,34	339,05		548,76
1995	783,18		322,20	223,34	366,95		586,26
1996 (1)	834,69		343,25	217,48	408,09		622,26
1997 (2)	820,04	925,84	359,29	231,57	405,15		648,56
1998	840,04	962,51	374,92	242,94	431,77		670,65
1999	862,72	995,87	390,41	252,12	442,64		692,18
2000	889,55	1.038,62	414,34	269,22	470,14		721,73
2001	911,96	1.097,11	439,45	286,45	506,61		757,01
2002	931,28	1.144,93	467,91	299,16	536,81		788,08
2003	955,81	1.208,76	512,46	322,37	592,70		833,93
2004	970,55	1.265,36	570,72	352,06	659,70		879,58
2005	989,91	1.323,30	607,27	377,73	724,72		918,44
2006	1.011,70	1.384,36	644,87	408,64	750,34		957,56
2007 (3)	1.018,58	1.436,50	672,69	429,12	769,66		986,01

Incremento Interanual en %

AÑOS	INCAPACIDAD	JUBILACION	VIUDEDAD	ORFANDAD	FAV.FAMIL.	OTRAS	TOTAL
1991/90	12,05		11,10	7,08	7,27		11,92
1992/91	12,04		10,46	5,98	11,17		11,90
1993/92	10,54		7,15	5,77	5,27		10,33
1994/93	6,77		5,29	4,78	4,33		6,60
1995/94	7,05		6,43	6,18	8,23		6,83
1996/95	6,58		6,53	-2,63	11,21		6,14
1997/96	-1,75		4,67	6,48	-0,72		4,23
1998/97	2,44	3,96	4,35	4,91	6,57		3,41
1999/98	2,70	3,47	4,13	3,78	2,52		3,21
2000/99	3,11	4,29	6,13	6,78	6,21		4,27
2001/00	2,52	5,63	6,06	6,40	7,76		4,89
2002/01	2,12	4,36	6,48	4,44	5,96		4,11
2003/02	2,63	5,58	9,52	7,76	10,41		5,82
2004/03	1,54	4,68	11,37	9,21	11,30		5,47
2005/04	1,99	4,58	6,40	7,29	9,86		4,42
2006/05	2,20	4,61	6,19	8,18	3,54		4,26

(1) En las pensiones de orfandad y favor familiares se ha pasado a considerar a los perceptores individualmente en lugar de agrupados por familia.

(2) Se ha procedido a la aplicación del art. 7 del Real Decreto 1647/1997 de 31 de octubre, por el que las pensiones de incapacidad permanente cuando los beneficiarios cumplan la edad de 65 años, pasarán a denominarse pensiones de jubilación.

(3) Datos 1º de julio.

SISTEMA DE LA SEGURIDAD SOCIAL

Cuadro II.18.11

EVOLUCION DE LA PENSION MEDIA POR CLASES (€/mes)

							SOVI
AÑOS	INVALIDEZ	JUBILACION	VIUEDAD	ORFANDAD	FAV.FAMIL.	OTRAS	TOTAL
1980	67,37	65,15	52,80				62,90
1981	77,43	75,01	60,69				72,33
1982	84,49	81,50	65,07				78,46
1983	96,16	92,18	72,51				88,66
1984	102,80	98,38	76,83				94,54
1985	109,01	104,41	80,84				100,13
1986	116,78	112,12	85,70				107,24
1987	122,07	117,70	89,56				112,45
1988	127,57	123,56	93,46				117,83
1989	134,24	130,43	97,44				123,93
1990	146,92	143,91	112,13				137,41
1991	155,05	153,24	122,05				146,74
1992	162,50	162,33	133,67				156,20
1993	169,66	171,76	141,41				165,06
1994	174,77	178,88	146,82				171,69
1995	181,40	188,45	154,45				180,65
1996	188,56	198,64	162,50				190,23
1997	192,67	206,08	168,28				197,22
1998	196,31	212,75	173,94				203,67
1999	199,45	219,08	180,23				210,03
2000	206,83	230,21	190,62				221,02
2001	214,47	241,85	201,32				232,53
2002	220,53	251,67	211,23				242,46
2003	229,15	264,78	224,03				255,57
2004	239,27	279,18	238,61				270,04
2005	297,43	296,21	253,93				291,71
2006	312,15	310,13	269,44				306,13
2007 (1)	324,82	322,59	281,40				318,67

Incremento Interanual en %

AÑOS	INVALIDEZ	JUBILACION	VIUEDAD	ORFANDAD	FAV.FAMIL.	OTRAS	TOTAL
1991/90	5,53	6,48	8,85				6,79
1992/91	4,80	5,93	9,51				6,44
1993/92	4,41	5,81	5,79				5,67
1994/93	3,01	4,14	3,83				4,02
1995/94	3,79	5,35	5,20				5,22
1996/95	3,95	5,41	5,21				5,30
1997/96	2,18	3,75	3,56				3,67
1998/97	1,89	3,23	3,37				3,27
1999/98	1,60	2,98	3,61				3,12
2000/99	3,70	5,08	5,76				5,23
2001/00	3,70	5,06	5,61				5,21
2002/01	2,83	4,06	4,92				4,27
2003/02	3,91	5,21	6,06				5,41
2004/03	4,42	5,44	6,51				5,66
2005/04	24,31	6,10	6,42				8,03
2006/05	4,95	4,70	6,11				4,94

(1) Datos 1º de julio.

EVOLUCION DE LA PENSION MEDIA POR REGIMENES

Gráfico II.8

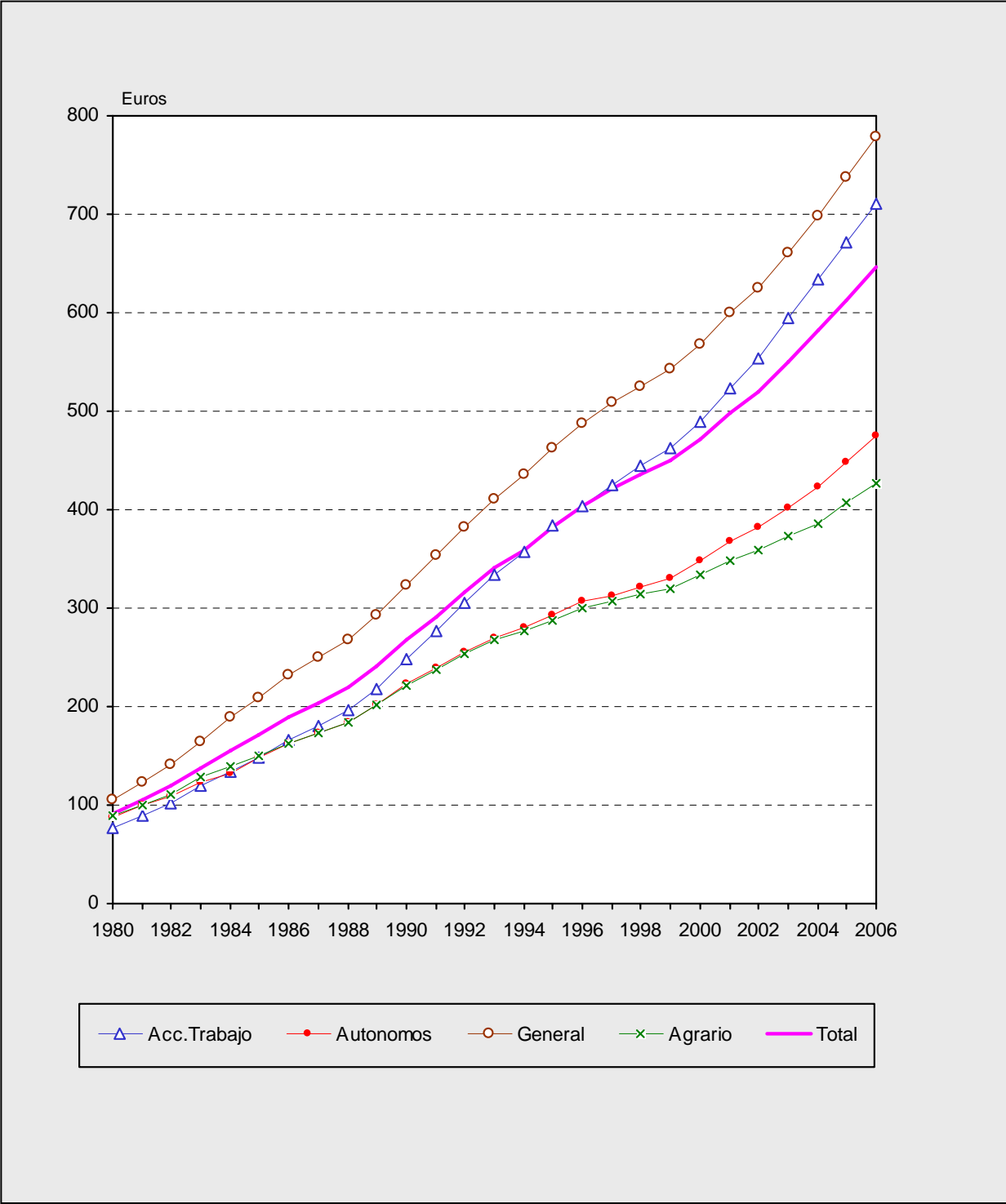

6. DATOS COMPLEMENTARIOS DE PENSIONES EN VIGOR.

Comprende la distribución del número y pensión media de las pensiones de Incapacidad Permanente, por grados y regímenes, a 1 de enero desde 1988 (cuadros II.19).

SISTEMA DE LA SEGURIDAD SOCIAL

Cuadro II.19.1

EVOLUCION DE LA DISTRIBUCION DE LAS PENSIONES DE INCAPACIDAD PERMANENTE POR GRADO

GRADO DE INCAPACIDAD	TOTAL SISTEMA								
	ENERO 1988			ENERO 1989			ENERO 1990		
	Número	% s/ total Pens.	Media €/mes	Número	% s/ total Pens.	Media €/mes	Número	% s/ total Pens.	Media €/mes
GRAN INVALIDEZ	21.758	1,43	435,06	23.467	1,52	466,61	24.732	1,59	510,90
INC. PERM. ABSOLUTA	776.306	51,18	280,25	784.578	50,87	297,95	790.628	50,73	323,33
INC. PERM. TOTAL	576.711	38,02	183,37	599.379	38,86	198,22	615.465	39,49	216,72
I.P.TOTAL >= 65	197.900	13,05	198,43	218.816	14,19	213,64	236.306	15,16	230,18
I.P.TOTAL < 65	378.811	24,97	175,50	380.563	24,67	189,36	379.159	24,33	208,33
INC. PERM. PARCIAL A.T	22.979	1,51	64,22	22.274	1,44	66,99	21.568	1,38	71,51
I.P.PARCIAL >= 65	9.556	0,63	66,90	9.745	0,63	69,09	9.879	0,63	73,23
I.P.PARCIAL < 65	13.423	0,88	62,32	12.529	0,81	65,37	11.689	0,75	70,07
INVALIDEZ (SOVI)	119.188	7,86	127,61	112.643	7,30	132,77	105.975	6,80	140,34
TOTAL	1.516.942	100,00	230,37	1.542.341	100,00	246,36	1.558.368	100,00	268,27

GRADO DE INCAPACIDAD	TOTAL SISTEMA								
	ENERO 1991			ENERO 1992			ENERO 1993		
	Número	% s/ total Pens.	Media €/mes	Número	% s/ total Pens.	Media €/mes	Número	% s/ total Pens.	Media €/mes
GRAN INVALIDEZ	26.344	1,67	578,78	28.324	1,77	625,21	30.241	1,86	673,25
INC. PERM. ABSOLUTA	800.273	50,60	362,43	810.038	50,55	389,64	820.366	50,37	417,72
INC. PERM. TOTAL	634.676	40,13	247,19	651.387	40,65	267,64	672.474	41,29	288,97
I.P.TOTAL >= 65	256.635	16,23	260,25	277.427	17,31	277,86	296.133	18,18	295,33
55 %	162.254	10,26	243,34	168.738	10,53	257,66	173.929	10,68	269,72
75 %	94.381	5,97	289,32	108.689	6,78	309,22	122.204	7,50	331,76
I.P.TOTAL < 65	378.041	23,90	238,33	373.960	23,34	260,05	376.341	23,11	283,96
55 %	245.370	15,52	205,40	240.418	15,00	223,50	239.118	14,68	242,21
75 %	132.671	8,39	299,21	133.542	8,33	325,86	137.223	8,43	356,70
INC. PERM. PARCIAL A.T	20.840	1,32	81,50	20.098	1,25	86,06	19.380	1,19	90,93
I.P.PARCIAL >= 65	10.032	0,63	85,50	10.178	0,64	89,35	10.285	0,63	94,09
I.P.PARCIAL < 65	10.808	0,68	77,78	9.920	0,62	82,71	9.095	0,56	87,35
INVALIDEZ (SOVI)	99.305	6,28	155,90	92.693	5,78	163,14	86.195	5,29	170,08
TOTAL	1.581.438	100,00	303,12	1.602.540	100,00	327,31	1.628.656	100,00	352,31

GRADO DE INCAPACIDAD	TOTAL SISTEMA								
	ENERO 1994			ENERO 1995			ENERO 1996		
	Número	% s/ total Pens.	Media €/mes	Número	% s/ total Pens.	Media €/mes	Número	% s/ total Pens.	Media €/mes
GRAN INVALIDEZ	31.854	1,93	714,44	33.011	1,98	758,19	34.189	2,04	809,29
INC. PERM. ABSOLUTA	829.340	50,12	441,78	829.027	49,70	469,15	823.715	49,11	497,49
INC. PERM. TOTAL	694.719	41,99	307,59	714.051	42,81	325,77	734.099	43,76	345,95
I.P.TOTAL >= 65	315.552	19,07	309,20	331.724	19,89	323,39	349.599	20,84	338,54
55 %	178.854	10,81	279,13	181.318	10,87	288,11	184.951	11,03	298,41
75 %	136.698	8,26	348,54	150.406	9,02	365,91	164.648	9,82	383,61
I.P.TOTAL < 65	379.167	22,92	306,25	382.327	22,92	327,85	384.500	22,92	352,68
55 %	238.821	14,43	259,31	240.551	14,42	274,91	240.894	14,36	294,58
75 %	140.346	8,48	386,11	141.776	8,50	417,66	143.606	8,56	450,14
INC. PERM. PARCIAL A.T	18.664	1,13	94,22	17.920	1,07	98,55	17.212	1,03	103,10
I.P.PARCIAL >= 65	10.424	0,63	96,87	10.473	0,63	101,01	10.514	0,63	105,42
I.P.PARCIAL < 65	8.240	0,50	90,87	7.447	0,45	95,10	6.698	0,40	99,47
INVALIDEZ (SOVI)	80.011	4,84	175,14	73.939	4,43	181,73	68.161	4,06	188,73
TOTAL	1.654.588	100,00	373,87	1.667.948	100,00	396,77	1.677.376	100,00	420,93

SISTEMA DE LA SEGURIDAD SOCIAL

Cuadro II.19.2

EVOLUCION DE LA DISTRIBUCION DE LAS PENSIONES DE INCAPACIDAD PERMANENTE POR GRADOS

GRADO DE INCAPACIDAD	ENERO 1997			ENERO 1998 (1)			ENERO 1999		
	Número	% s/ total	Pens. Media €/mes	Número	% s/ total	Pens. Media €/mes	Número	% s/ total	Pens. Media €/mes
GRAN INVALIDEZ	35.244	2,08	847,50	22.554	2,78	953,12	22.851	2,85	988,67
INC. PERM. ABSOLUTA	820.918	48,45	519,97	316.802	39,04	624,69	310.828	38,82	649,73
INC. PERM. TOTAL	758.776	44,78	361,79	409.023	50,40	390,75	409.340	51,13	407,13
I.P.TOTAL >= 65	366.430	21,63	350,46	3.366	0,41	385,08	141	0,02	649,74
55 %	187.441	11,06	305,58	1.321	0,16	289,46	49	0,01	348,31
75 %	178.989	10,56	397,46	2.045	0,25	446,85	92	0,01	810,28
I.P.TOTAL < 65	392.346	23,16	372,37	405.657	49,99	390,79	409.199	51,11	407,05
55 %	246.292	14,54	310,46	256.008	31,55	325,67	257.245	32,13	337,73
75 %	146.054	8,62	476,77	149.649	18,44	502,20	151.954	18,98	524,41
INC. PERM. PARCIAL A.T	16.572	0,98	106,34	5.195	0,64	105,19	4.556	0,57	106,97
I.P.PARCIAL >= 65	10.623	0,63	108,51	76	0,01	122,02	1	0,00	68,92
I.P.PARCIAL < 65	5.949	0,35	102,47	5.119	0,63	104,95	4.555	0,57	106,98
INVALIDEZ (SOVI)	62.923	3,71	193,07	57.902	7,14	196,46	53.056	6,63	199,81
TOTAL	1.694.433	100,00	439,76	811.476	100,00	482,02	800.631	100,00	502,46

(1) Se ha procedido a la aplicación del art. 7 del Real Decreto 1647/1997 de 31 de octubre, por el que las pensiones de incapacidad permanente cuando los beneficiarios cumplan la edad de 65 años, pasarán a denominarse pensiones de jubilación

GRADO DE INCAPACIDAD	ENERO 2000			ENERO 2001		
	Número	% s/ total	Pens. Media €/mes	Número	% s/ total	Pens. Media €/mes
GRAN INVALIDEZ	23.487	2,95	1.038,84	24.254	3,07	1.101,19
INC. PERM. ABSOLUTA	308.678	38,76	683,01	307.477	38,91	724,53
INC. PERM. TOTAL	411.952	51,73	427,97	411.237	52,04	454,25
I.P.TOTAL >= 65	157	0,02	879,23	178	0,02	982,07
55 %	33	0,00	438,01	39	0,00	424,53
75 %	124	0,02	996,65	139	0,02	1.138,50
I.P.TOTAL < 65	411.795	51,71	427,79	411.059	52,01	454,03
55 %	258.897	32,51	353,90	257.801	32,62	374,25
75 %	152.898	19,20	552,91	153.258	19,39	588,22
INC. PERM. PARCIAL A.T.	4.049	0,51	110,52	3.551	0,45	115,27
I.P.PARCIAL >= 65	1	0,00	70,90	1	0,00	73,78
I.P.PARCIAL < 65	4.048	0,51	110,53	3.550	0,45	115,28
INVALIDEZ (SOVI)	48.237	6,06	206,97	43.758	5,54	214,76
TOTAL	796.403	100,00	529,84	790.277	100,00	564,48

GRADO DE INCAPACIDAD	ENERO 2002			ENERO 2003		
	Número	% s/ total	Pens. Media €/mes	Número	% s/ total	Pens. Media €/mes
GRAN INVALIDEZ	24.972	3,17	1.149,29	26.002	3,27	1.217,55
INC. PERM. ABSOLUTA	308.121	39,09	759,54	311.607	39,20	802,39
INC. PERM. TOTAL	412.304	52,31	474,55	418.955	52,70	500,17
55 %	258.867	32,84	390,27	263.046	33,09	410,59
75 %	153.437	19,47	616,74	155.909	19,61	651,32
INC. PERM. PARCIAL A.T.	3.089	0,39	118,67	2.718	0,34	123,72
INVALIDEZ (SOVI)	39.667	5,03	220,83	35.691	4,49	229,60
TOTAL	788.153	100,00	593,18	794.973	100,00	628,66

SISTEMA DE LA SEGURIDAD SOCIAL

Cuadro II.19.3

**DISTRIBUCION DE LAS PENSIONES DE INCAPACIDAD PERMANENTE POR REGIMENES Y GRADOS
(ENERO 2004)**

GRADO DE INCAPACIDAD								NUMERO
	GENERAL	AUTONOMOS	AGRARIO	CARBON	MAR	HOGAR	A.T. Y E.P.	TOTAL
GRAN INVALIDEZ	17.181	3.305	2.754	165	275	404	3.100	27.184
INC. PERM. ABSOLUTA	218.188	36.022	39.117	2.024	4.408	6.463	10.959	317.181
INC. PERM. TOTAL	233.153	44.440	60.847	3.104	5.086	9.458	71.957	428.045
55 %	123.615	42.010	39.047	2.026	3.350	2.875	51.557	264.480
75 %	109.538	2.430	21.800	1.078	1.736	6.583	20.400	163.565
INC. PERM. PARCIAL A.T.	0	0	0	0	0	0	2.378	2.378
INVALIDEZ (SOVI)	30.546	0	1.070	192	90	3	0	31.901
TOTAL	499.068	83.767	103.788	5.485	9.859	16.328	88.394	806.689

GRADO DE INCAPACIDAD								PENSIÓN MEDIA (€/mes)
	GENERAL	AUTONOMOS	AGRARIO	CARBON	MAR	HOGAR	A.T. Y E.P.	TOTAL
GRAN INVALIDEZ	1.385,26	896,38	711,46	1.959,53	1.140,73	656,19	1.624,25	1.274,99
INC. PERM. ABSOLUTA	931,55	587,36	475,52	1.368,39	778,47	438,42	1.243,33	837,60
INC. PERM. TOTAL	555,81	330,99	292,95	812,75	468,77	286,27	741,56	521,20
55 %	438,27	322,07	260,08	727,05	408,93	225,92	614,06	427,31
75 %	688,46	485,18	351,83	973,81	584,25	312,62	1.063,78	673,03
INC. PERM. PARCIAL A.T.	0,00	0,00	0,00	0,00	0,00	0,00	127,22	127,22
INVALIDEZ (SOVI)	238,72	0,00	255,97	248,38	279,19	223,62	0,00	239,47
TOTAL	729,23	463,54	372,48	1.032,53	624,25	355,63	818,20	658,71

SISTEMA DE LA SEGURIDAD SOCIAL

Cuadro II.19.4

**DISTRIBUCION DE LAS PENSIONES DE INCAPACIDAD PERMANENTE POR REGIMENES Y GRADOS
(ENERO 2005)**

GRADO DE INCAPACIDAD								NUMERO
	GENERAL	AUTONOMOS	AGRARIO	CARBON	MAR	HOGAR	A.T. Y E.P.	TOTAL
GRAN INVALIDEZ	18.284	3.478	2.751	169	270	392	3.174	28.518
INC. PERM. ABSOLUTA	227.060	37.597	38.622	1.995	4.362	6.263	11.127	327.026
INC. PERM. TOTAL	242.067	46.937	60.977	2.963	5.145	9.162	74.611	441.862
55 %	126.979	41.311	37.467	1.919	3.306	2.741	52.919	266.642
75 %	115.088	5.626	23.510	1.044	1.839	6.421	21.692	175.220
INC. PERM. PARCIAL A.T.	0	0	0	0	0	0	2.107	2.107
INVALIDEZ (SOVI)	27.375	0	945	179	79	4	0	28.582
TOTAL	514.786	88.012	103.295	5.306	9.856	15.821	91.019	828.095

GRADO DE INCAPACIDAD								PENSIÓN MEDIA (€/mes)
	GENERAL	AUTONOMOS	AGRARIO	CARBON	MAR	HOGAR	A.T. Y E.P.	TOTAL
GRAN INVALIDEZ	1.454,34	947,15	744,64	2.003,12	1.207,86	685,41	1.705,63	1.342,34
INC. PERM. ABSOLUTA	974,92	620,00	495,77	1.442,71	820,54	457,97	1.304,38	879,63
INC. PERM. TOTAL	580,88	356,26	307,19	850,59	493,62	295,55	772,52	546,47
55 %	455,86	336,03	270,39	757,23	429,06	233,40	638,64	447,03
75 %	718,82	504,84	365,85	1.022,20	609,68	322,09	1.099,04	697,78
INC. PERM. PARCIAL A.T.	0,00	0,00	0,00	0,00	0,00	0,00	131,62	131,62
INVALIDEZ (SOVI)	248,58	0,00	267,67	259,63	292,06	252,79	0,00	249,40
TOTAL	768,03	492,28	388,99	1.090,00	656,25	369,50	855,24	694,14

SISTEMA DE LA SEGURIDAD SOCIAL

Cuadro II.19.5

**DISTRIBUCION DE LAS PENSIONES DE INCAPACIDAD PERMANENTE POR REGIMENES Y GRADOS
(ENERO 2006)**

GRADO DE INCAPACIDAD								NUMERO
	GENERAL	AUTONOMOS	AGRARIO	CARBON	MAR	HOGAR	A.T. Y E.P.	TOTAL
GRAN INVALIDEZ	18.893	3.550	2.636	158	270	373	3.221	29.101
INC. PERM. ABSOLUTA	231.049	37.954	36.810	1.966	4.154	5.890	10.951	328.774
INC. PERM. TOTAL	248.180	48.551	59.198	2.855	5.152	8.595	76.540	449.071
55 %	131.680	39.654	35.536	1.827	3.224	2.544	54.365	268.830
75 %	116.500	8.897	23.662	1.028	1.928	6.051	22.175	180.241
INC. PERM. PARCIAL A.T.	0	0	0	0	0	0	1.743	1.743
INVALIDEZ (SOVI)	35.643	0	1.061	188	84	3	0	36.979
TOTAL	533.765	90.055	99.705	5.167	9.660	14.861	92.455	845.668

GRADO DE INCAPACIDAD								PENSIÓN MEDIA (€/mes)
	GENERAL	AUTONOMOS	AGRARIO	CARBON	MAR	HOGAR	A.T. Y E.P.	TOTAL
GRAN INVALIDEZ	1.521,12	999,98	779,65	2.085,88	1.257,70	720,05	1.785,48	1.410,00
INC. PERM. ABSOLUTA	1.018,03	652,41	516,82	1.516,63	858,54	478,23	1.362,63	922,48
INC. PERM. TOTAL	605,68	384,73	333,95	888,94	523,52	338,44	802,81	575,32
55 %	474,00	350,36	280,78	790,75	452,63	240,87	665,78	468,70
75 %	754,52	537,93	413,81	1.063,45	642,07	379,46	1.138,75	734,34
INC. PERM. PARCIAL A.T.	0,00	0,00	0,00	0,00	0,00	0,00	136,15	136,15
INVALIDEZ (SOVI)	312,38	0,00	315,40	312,65	310,16	327,04	0,00	312,46
TOTAL	796,99	521,80	413,05	1.143,41	686,25	403,42	890,79	726,61

SISTEMA DE LA SEGURIDAD SOCIAL

Cuadro II.19.6

**DISTRIBUCION DE LAS PENSIONES DE INCAPACIDAD PERMANENTE POR REGIMENES Y GRADOS
(ENERO 2007)**

GRADO DE INCAPACIDAD								NUMERO
	GENERAL	AUTONOMOS	AGRARIO	CARBON	MAR	HOGAR	A.T. Y E.P.	TOTAL
GRAN INVALIDEZ	19.734	3.688	2.628	281	158	374	3.309	30.172
INC. PERM. ABSOLUTA	242.385	39.641	36.141	4.043	1.924	5.762	11.014	340.910
INC. PERM. TOTAL	264.046	52.039	59.686	5.259	2.751	8.554	78.920	471.255
55 %	141.410	39.351	34.615	3.233	1.745	2.518	56.010	278.882
75 %	122.636	12.688	25.071	2.026	1.006	6.036	22.910	192.373
INC. PERM. PARCIAL A.T.	0	0	0	0	0	0	1.514	1.514
INVALIDEZ (SOVI)	33.258	0	972	79	169	4	0	34.482
TOTAL	559.423	95.368	99.427	9.662	5.002	14.694	94.757	878.333

GRADO DE INCAPACIDAD								PENSIÓN MEDIA (€/mes)
	GENERAL	AUTONOMOS	AGRARIO	CARBON	MAR	HOGAR	A.T. Y E.P.	TOTAL
GRAN INVALIDEZ	1.577,49	1.042,27	807,17	1.312,39	2.220,25	755,49	1.863,17	1.467,01
INC. PERM. ABSOLUTA	1.055,95	681,62	534,70	893,93	1.571,57	496,52	1.410,33	960,14
INC. PERM. TOTAL	625,39	409,79	349,95	542,67	920,76	352,20	829,31	596,69
55 %	490,82	362,18	289,00	467,78	815,59	245,31	689,09	486,99
75 %	780,57	557,44	434,10	662,17	1.100,70	396,79	1.172,14	755,72
INC. PERM. PARCIAL A.T.							139,59	139,59
INVALIDEZ (SOVI)	325,10		327,38	320,52	323,40	338,84		325,15
TOTAL	827,68	547,24	428,97	710,22	1.191,95	419,05	921,93	756,21

7. DISTRIBUCION DE LAS PENSIONES POR COMUNIDADES AUTONOMAS.

Se incluyen en este apartado las series siguientes:

- Número de pensiones en vigor, a 1 de enero desde 1990 (cuadros II.20).
- Pensión media, a 1 de enero desde 1990 (cuadros II.21).
- Cuantía del gasto en pensiones por clases desde 1992 (cuadros II.22 a II.36)

SISTEMA DE LA SEGURIDAD SOCIAL
NUMERO DE PENSIONES EN VIGOR EN 1 DE ENERO

Cuadro II.20.1

COMUNIDADES AUTONOMAS	1.990	1991	1992	1993	1994	1995
ANDALUCIA	925.314	952.367	982.117	1.008.950	1.048.334	1.071.474
Almería	65.176	67.171	69.568	71.794	74.450	76.197
Cádiz	116.926	119.981	123.788	127.468	133.670	135.964
Córdoba	120.494	123.321	126.665	129.114	132.989	135.018
Granada	116.478	120.672	125.125	129.096	133.442	136.930
Huelva	62.896	64.505	66.035	67.599	70.754	72.021
Jaén	99.991	102.506	105.228	107.190	111.035	113.017
Málaga	131.806	135.657	140.875	146.139	152.973	157.427
Sevilla	211.547	218.554	224.833	230.550	239.021	244.900
ARAGON	220.691	226.043	230.379	235.537	243.301	247.330
Huesca	40.256	41.335	42.334	43.309	44.625	45.299
Teruel	35.458	36.205	36.785	37.268	37.874	38.160
Zaragoza	144.977	148.503	151.260	154.960	160.802	163.871
ASTURIAS	238.026	244.478	249.954	255.354	263.723	267.479
Oviedo	238.026	244.478	249.954	255.354	263.723	267.479
BALEARES	120.078	123.408	126.258	129.006	133.438	135.750
Baleares	120.078	123.408	126.258	129.006	133.438	135.750
CANARIAS	149.246	154.047	158.955	163.582	170.991	174.412
Las Palmas	76.654	79.292	82.051	84.345	88.126	90.031
S.C.Tenerife	72.592	74.755	76.904	79.237	82.865	84.381
CANTABRIA	100.328	102.604	105.047	107.670	110.993	112.644
Santander	100.328	102.604	105.047	107.670	110.993	112.644
CASTILLA-LEON	474.949	484.844	494.784	505.230	521.964	529.931
Ávila	33.365	34.103	34.862	35.561	37.053	37.337
Burgos	64.591	65.931	67.070	68.422	70.654	71.927
León	119.006	121.773	124.519	127.398	131.062	133.111
Palencia	34.905	35.468	36.228	36.993	38.033	38.464
Salamanca	59.317	60.547	61.986	63.411	65.972	67.196
Segovia	27.712	28.072	28.406	28.803	29.837	30.290
Soria	21.066	21.390	21.627	21.880	22.477	22.654
Valladolid	66.168	68.045	69.958	71.836	74.570	76.335
Zamora	48.819	49.515	50.128	50.926	52.306	52.617
CASTILLA-LA MANCHA	254.762	260.462	266.143	272.253	283.121	288.703
Albacete	49.470	50.569	51.627	52.694	54.880	56.052
Ciudad Real	71.572	73.370	74.891	76.554	79.760	81.148
Cuenca	37.611	38.155	38.837	39.555	40.850	41.414
Guadalajara	24.276	24.841	25.370	25.985	26.912	27.351
Toledo	71.833	73.527	75.418	77.465	80.719	82.738
CATALUÑA	1.058.679	1.086.168	1.113.911	1.137.830	1.184.081	1.207.119
Barcelona	793.726	814.483	835.048	852.164	888.121	904.417
Gerona	99.941	102.041	104.541	106.844	110.579	112.808
Lérida	71.955	73.885	75.761	77.299	79.678	80.950
Tarragona	93.057	95.759	98.561	101.523	105.703	108.944
C.VALENCIANA	591.686	604.173	617.203	629.552	651.946	665.173
Alicante	183.608	188.182	192.614	196.636	204.291	210.361
Castellón	92.332	93.501	94.842	96.047	98.726	100.108
Valencia	315.746	322.490	329.747	336.869	348.929	354.704
EXTREMADURA	157.265	160.828	165.050	169.157	176.949	179.727
Badajoz	87.939	90.024	92.474	94.820	99.646	101.313
Cáceres	69.326	70.804	72.576	74.337	77.303	78.414
GALICIA	544.644	560.746	574.644	588.090	605.346	616.146
La Coruña	186.143	192.325	197.757	203.320	210.724	215.689
Lugo	110.725	113.125	115.325	117.092	119.302	120.551
Orense	97.417	99.657	101.220	102.551	104.447	105.957
Pontevedra	150.359	155.639	160.342	165.127	170.873	173.949
MADRID	575.685	589.801	611.624	638.384	678.314	694.094
Madrid	575.685	589.801	611.624	638.384	678.314	694.094
MURCIA	157.755	160.476	163.562	166.082	170.964	174.911
Murcia	157.755	160.476	163.562	166.082	170.964	174.911
NAVARRA	77.971	80.244	82.700	84.966	87.578	89.385
Navarra	77.971	80.244	82.700	84.966	87.578	89.385
PAIS VASCO	326.675	336.769	344.615	355.478	373.035	382.285
Alava	36.059	37.313	38.475	39.785	42.303	43.735
Guipúzcoa	109.512	112.064	114.805	118.007	124.188	127.475
Vizcaya	181.104	187.392	191.335	197.686	206.544	211.075
LA RIOJA	47.539	48.547	49.578	50.932	53.019	53.735
Logroño	47.539	48.547	49.578	50.932	53.019	53.735
CEUTA	5.699	5.743	5.835	5.984	6.537	6.603
MELILLA	5.275	5.387	5.614	5.728	6.269	6.182
TOTAL	6.032.267	6.187.135	6.347.973	6.509.765	6.769.903	6.903.083

SISTEMA DE LA SEGURIDAD SOCIAL

Cuadro II.20.2

NUMERO DE PENSIONES EN VIGOR EN 1 DE ENERO

COMUNIDADES AUTONOMAS	1.996	1997	1998	1999	2000	2001
ANDALUCIA	1.091.158	1.124.725	1.152.882	1.174.960	1.193.038	1.207.901
Almería	77.999	80.089	81.470	82.392	83.171	84.016
Cádiz	137.686	142.968	146.869	149.938	152.052	154.235
Córdoba	137.120	139.940	141.944	143.653	145.098	146.614
Granada	139.805	143.887	147.504	150.504	152.823	154.548
Huelva	73.636	75.825	76.822	77.751	78.981	79.730
Jaén	114.601	117.340	119.473	120.168	120.600	121.357
Málaga	161.271	167.381	174.254	179.003	182.845	186.648
Sevilla	249.040	257.295	264.546	271.551	277.468	280.753
ARAGON	250.364	254.426	257.124	258.688	259.606	260.840
Huesca	45.677	46.245	46.617	46.884	46.989	47.245
Teruel	38.238	38.456	38.485	38.324	38.138	38.033
Zaragoza	166.449	169.725	172.022	173.480	174.479	175.562
ASTURIAS	271.300	276.010	279.277	281.357	282.988	283.745
Oviedo	271.300	276.010	279.277	281.357	282.988	283.745
BALEARES	137.973	140.267	143.240	145.123	146.168	148.073
Baleares	137.973	140.267	143.240	145.123	146.168	148.073
CANARIAS	177.861	184.751	190.242	195.254	199.376	203.544
Las Palmas	91.959	95.491	98.615	101.307	103.448	105.613
S.C.Tenerife	85.902	89.260	91.627	93.947	95.928	97.931
CANTABRIA	114.709	116.720	118.077	119.136	119.793	120.372
Santander	114.709	116.720	118.077	119.136	119.793	120.372
CASTILLA-LEON	537.614	547.176	553.892	557.790	560.916	563.255
Ávila	37.795	38.400	38.690	38.809	38.740	38.714
Burgos	73.235	74.820	75.825	76.398	77.003	77.398
León	134.833	137.357	139.150	139.946	140.769	141.265
Palencia	39.021	39.480	39.808	39.921	39.850	39.836
Salamanca	68.254	69.537	70.491	71.151	71.557	71.974
Segovia	30.703	31.104	31.368	31.414	31.520	31.662
Soria	22.737	23.050	23.162	23.138	23.111	23.050
Valladolid	77.918	79.781	81.394	82.746	84.018	85.252
Zamora	53.118	53.647	54.004	54.267	54.348	54.104
CASTILLA-LA MANCHA	293.386	299.483	304.829	308.701	311.304	313.890
Albacete	57.341	58.954	59.792	60.619	61.319	61.863
Ciudad Real	82.215	83.694	85.258	86.304	87.042	87.810
Cuenca	41.771	42.328	42.677	42.973	42.951	43.022
Guadalajara	27.901	28.427	28.733	29.067	29.411	29.721
Toledo	84.158	86.080	88.369	89.738	90.581	91.474
CATALUÑA	1.233.236	1.267.284	1.293.252	1.314.079	1.328.504	1.344.320
Barcelona	923.179	949.259	969.109	984.773	995.601	1.007.462
Gerona	115.510	119.161	121.361	123.284	124.315	125.662
Lérida	82.682	84.321	85.494	86.454	87.105	87.979
Tarragona	111.865	114.543	117.288	119.568	121.483	123.217
C.VALENCIANA	679.597	698.283	713.702	725.275	734.361	745.460
Alicante	215.104	221.706	226.625	229.936	233.084	236.756
Castellón	101.380	103.052	104.048	104.983	105.244	106.117
Valencia	363.113	373.525	383.029	390.356	396.033	402.587
EXTREMADURA	182.233	186.793	189.456	191.306	192.378	193.908
Badajoz	103.017	106.055	107.835	109.029	109.651	110.579
Cáceres	79.216	80.738	81.621	82.277	82.727	83.329
GALICIA	626.527	639.436	649.183	657.322	664.695	671.925
La Coruña	220.959	227.982	232.899	237.244	241.439	245.759
Lugo	121.343	122.431	123.342	123.985	124.283	124.363
Orense	107.209	108.356	109.170	109.462	109.878	110.229
Pontevedra	177.016	180.667	183.772	186.631	189.095	191.574
MADRID	712.932	737.493	754.556	770.706	783.631	797.736
Madrid	712.932	737.493	754.556	770.706	783.631	797.736
MURCIA	179.127	184.050	188.500	191.967	193.922	195.933
Murcia	179.127	184.050	188.500	191.967	193.922	195.933
NAVARRA	91.805	94.547	96.183	97.844	99.229	100.671
Navarra	91.805	94.547	96.183	97.844	99.229	100.671
PAIS VASCO	392.458	402.978	410.461	416.750	421.616	427.033
Álava	45.149	46.776	48.007	49.126	50.005	51.010
Guipúzcoa	131.146	134.846	137.109	139.325	141.013	143.002
Vizcaya	216.163	221.356	225.345	228.299	230.598	233.021
LA RIOJA	54.392	55.158	55.865	56.284	56.419	56.880
Logroño	54.392	55.158	55.865	56.284	56.419	56.880
CEUTA	6.716	6.964	6.996	7.041	7.132	7.154
MELILLA	6.290	6.449	6.515	6.619	6.705	6.752
TOTAL	7.039.678	7.222.993	7.364.232	7.476.202	7.561.781	7.649.392

SISTEMA DE LA SEGURIDAD SOCIAL

Cuadro II.20.3

NUMERO DE PENSIONES EN VIGOR EN 1 -01-02

COMUNIDADES AUTONOMAS	INCAPACIDAD PERMANENTE	JUBILACION	VIUDEDAD	ORFANDAD	F.FAMILIAR	TOTAL
ANDALUCIA	173.303	655.182	329.669	53.136	8.712	1.220.002
Almería	8.590	49.396	22.561	3.568	362	84.477
Cádiz	23.236	76.301	46.366	8.562	1.753	156.218
Córdoba	12.802	90.080	38.625	5.450	1.074	148.031
Granada	23.242	87.662	38.685	5.760	819	156.168
Huelva	12.859	40.422	22.788	3.488	621	80.178
Jaén	13.539	69.412	33.269	4.771	688	121.679
Málaga	29.496	98.482	51.443	8.628	1.225	189.274
Sevilla	49.539	143.427	75.932	12.909	2.170	283.977
ARAGON	21.127	161.626	70.389	6.670	1.417	261.229
Huesca	3.291	29.373	13.282	1.135	189	47.270
Teruel	2.196	25.682	9.073	731	119	37.801
Zaragoza	15.640	106.571	48.034	4.804	1.109	176.158
ASTURIAS	30.711	164.990	79.414	7.983	1.850	284.948
Oviedo	30.711	164.990	79.414	7.983	1.850	284.948
BALEARES	18.062	88.011	38.535	4.572	190	149.370
Baleares	18.062	88.011	38.535	4.572	190	149.370
CANARIAS	23.941	110.362	59.375	12.105	1.521	207.304
Las Palmas	14.337	55.454	30.284	6.701	804	107.580
S.C.Tenerife	9.604	54.908	29.091	5.404	717	99.724
CANTABRIA	10.876	73.120	31.992	3.853	952	120.793
Santander	10.876	73.120	31.992	3.853	952	120.793
CASTILLA-LEON	42.247	354.151	147.716	16.733	4.065	564.912
Ávila	2.496	24.021	10.664	1.135	267	38.583
Burgos	4.369	50.180	20.154	2.481	414	77.598
León	12.493	89.890	34.416	3.860	913	141.572
Palencia	3.317	23.526	11.141	1.339	397	39.720
Salamanca	3.846	45.918	19.568	2.253	673	72.258
Segovia	2.162	19.700	8.628	968	235	31.693
Soria	1.182	15.457	5.721	581	160	23.101
Valladolid	8.965	50.695	23.415	2.653	634	86.362
Zamora	3.417	34.764	14.009	1.463	372	54.025
CASTILLA-LA MANCHA	26.954	188.953	86.452	10.821	2.318	315.498
Albacete	5.229	37.078	17.175	2.185	542	62.209
Ciudad Real	9.099	49.318	25.475	3.490	722	88.104
Cuenca	3.159	26.881	11.467	1.200	305	43.012
Guadalajara	2.448	18.863	7.591	966	185	30.053
Toledo	7.019	56.813	24.744	2.980	564	92.120
CATALUÑA	143.761	832.307	346.289	32.035	2.396	1.356.788
Barcelona	115.751	614.276	259.712	23.963	1.876	1.015.578
Gerona	10.061	82.808	31.194	2.758	137	126.958
Lérida	8.027	54.963	23.586	2.137	109	88.822
Tarragona	9.922	80.260	31.797	3.177	274	125.430
C.VALENCIANA	73.655	443.219	208.126	25.218	2.979	753.197
Alicante	21.962	143.215	64.613	8.279	1.149	239.218
Castellón	8.659	67.653	26.820	2.982	307	106.421
Valencia	43.034	232.351	116.693	13.957	1.523	407.558
EXTREMADURA	17.975	110.607	56.346	8.262	1.556	194.746
Badajoz	10.768	60.750	33.488	5.227	1.128	111.361
Cáceres	7.207	49.857	22.858	3.035	428	83.385
GALICIA	57.574	430.370	164.005	19.983	4.945	676.877
La Coruña	21.262	154.518	62.894	8.188	1.816	248.678
Lugo	9.083	83.749	28.109	2.539	556	124.036
Orense	8.058	74.368	24.697	2.318	966	110.407
Pontevedra	19.171	117.735	48.305	6.938	1.607	193.756
MADRID	62.003	487.233	226.431	27.368	4.488	807.523
Madrid	62.003	487.233	226.431	27.368	4.488	807.523
MURCIA	28.131	110.449	50.865	7.675	754	197.874
Murcia	28.131	110.449	50.865	7.675	754	197.874
NAVARRA	9.809	62.098	26.187	3.012	647	101.753
Navarra	9.809	62.098	26.187	3.012	647	101.753
PAIS VASCO	40.643	256.314	117.834	13.136	3.722	431.649
Alava	4.374	32.466	13.234	1.523	306	51.903
Guipúzcoa	15.029	87.035	37.546	4.264	1.161	145.035
Vizcaya	21.240	136.813	67.054	7.349	2.255	234.711
LA RIOJA	5.723	35.367	14.361	1.468	311	57.230
Logroño	5.723	35.367	14.361	1.468	311	57.230
CEUTA	674	3.668	2.340	450	83	7.215
MELILLA	984	3.069	2.165	482	71	6.771
TOTAL	788.153	4.571.096	2.058.491	254.962	42.977	7.715.679

SISTEMA DE LA SEGURIDAD SOCIAL

Cuadro II.20.4

NUMERO DE PENSIONES EN VIGOR EN 1-01-03

COMUNIDADES AUTONOMAS	INCAPACIDAD PERMANENTE	JUBILACION	VIUDEDAD	ORFANDAD	F.FAMILIAR	TOTAL
ANDALUCIA	175.869	660.453	335.375	57.020	8.334	1.237.051
Almería	8.439	49.471	23.107	3.804	352	85.173
Cádiz	23.792	77.254	47.200	9.296	1.697	159.239
Córdoba	13.150	90.440	39.179	5.790	1.037	149.596
Granada	23.297	88.278	39.466	6.161	807	158.009
Huelva	12.894	40.603	23.033	3.800	598	80.928
Jaén	13.707	69.406	33.793	5.062	640	122.608
Málaga	30.426	100.246	52.383	9.225	1.164	193.444
Sevilla	50.164	144.755	77.214	13.882	2.039	288.054
ARAGON	21.196	161.342	71.204	7.047	1.350	262.139
Huesca	3.365	29.102	13.443	1.188	175	47.273
Teruel	2.190	25.339	9.103	771	117	37.520
Zaragoza	15.641	106.901	48.658	5.088	1.058	177.346
ASTURIAS	31.234	161.493	80.315	8.436	1.813	283.291
Oviedo	31.234	161.493	80.315	8.436	1.813	283.291
BALEARES	18.401	88.113	39.151	4.956	184	150.805
Baleares	18.401	88.113	39.151	4.956	184	150.805
CANARIAS	24.517	112.071	60.849	13.009	1.517	211.963
Las Palmas	14.796	56.380	31.046	7.206	791	110.219
S.C.Tenerife	9.721	55.691	29.803	5.803	726	101.744
CANTABRIA	11.306	72.643	32.485	4.049	972	121.455
Santander	11.306	72.643	32.485	4.049	972	121.455
CASTILLA-LEON	42.146	352.912	149.315	17.653	4.059	566.085
Ávila	2.482	23.811	10.739	1.213	263	38.508
Burgos	4.391	49.967	20.332	2.585	413	77.688
León	12.296	89.346	34.849	4.004	930	141.425
Palencia	3.288	23.371	11.285	1.415	394	39.753
Salamanca	3.869	45.861	19.762	2.411	635	72.538
Segovia	2.129	19.602	8.699	1.025	231	31.686
Soria	1.197	15.283	5.770	604	155	23.009
Valladolid	9.044	51.248	23.826	2.850	644	87.612
Zamora	3.450	34.423	14.053	1.546	394	53.866
CASTILLA-LA MANCHA	27.261	188.875	87.743	11.566	2.294	317.739
Albacete	5.306	37.163	17.414	2.359	528	62.770
Ciudad Real	9.109	49.158	25.827	3.702	748	88.544
Cuenca	3.184	26.652	11.527	1.269	297	42.929
Guadalajara	2.579	18.881	7.704	1.033	177	30.374
Toledo	7.083	57.021	25.271	3.203	544	93.122
CATALUÑA	142.708	839.756	351.989	34.404	2.301	1.371.158
Barcelona	114.212	620.742	263.720	25.896	1.794	1.026.364
Gerona	10.066	83.215	31.824	2.880	130	128.115
Lérida	8.231	54.788	23.948	2.258	106	89.331
Tarragona	10.199	81.011	32.497	3.370	271	127.348
C.VALENCIANA	75.104	446.150	211.841	27.172	2.939	763.206
Alicante	21.753	144.668	66.052	8.943	1.136	242.552
Castellón	8.627	67.741	27.201	3.183	304	107.056
Valencia	44.724	233.741	118.588	15.046	1.499	413.598
EXTREMADURA	18.378	110.349	56.967	8.910	1.544	196.148
Badajoz	11.104	60.562	33.856	5.640	1.109	112.271
Cáceres	7.274	49.787	23.111	3.270	435	83.877
GALICIA	58.661	430.876	166.781	21.280	5.070	682.668
La Coruña	22.114	155.179	64.078	8.723	1.842	251.936
Lugo	8.889	83.169	28.560	2.734	587	123.939
Orense	8.318	73.666	24.990	2.474	1.003	110.451
Pontevedra	19.340	118.862	49.153	7.349	1.638	196.342
MADRID	62.072	494.256	230.302	29.447	4.366	820.443
Madrid	62.072	494.256	230.302	29.447	4.366	820.443
MURCIA	28.010	111.223	52.011	8.218	721	200.183
Murcia	28.010	111.223	52.011	8.218	721	200.183
NAVARRA	10.052	62.710	26.697	3.283	642	103.384
Navarra	10.052	62.710	26.697	3.283	642	103.384
PAIS VASCO	40.704	256.717	119.669	13.921	3.567	434.578
Alava	4.436	32.794	13.483	1.596	301	52.610
Guipúzcoa	15.220	87.323	38.189	4.523	1.128	146.383
Vizcaya	21.048	136.600	67.997	7.802	2.138	235.585
LA RIOJA	5.680	35.424	14.549	1.521	293	57.467
Logroño	5.680	35.424	14.549	1.521	293	57.467
CEUTA	659	3.642	2.363	477	78	7.219
MELILLA	1.015	3.036	2.188	516	68	6.823
TOTAL	794.973	4.592.041	2.091.794	272.885	42.112	7.793.805

SISTEMA DE LA SEGURIDAD SOCIAL

Cuadro II.20.5

NUMERO DE PENSIONES EN VIGOR EN 1-01-04

COMUNIDADES AUTONOMAS	INCAPACIDAD PERMANENTE	JUBILACION	VIUDEDAD	ORFANDAD	F.FAMILIAR	TOTAL
ANDALUCIA	179.689	665.903	340.475	56.144	8.273	1.250.484
Almería	8.271	49.662	23.530	3.739	348	85.550
Cádiz	24.190	78.236	47.969	8.987	1.680	161.062
Córdoba	13.445	90.808	39.772	5.820	1.022	150.867
Granada	23.679	89.065	40.135	6.078	833	159.790
Huelva	12.903	40.934	23.251	3.718	594	81.400
Jaén	14.218	69.305	34.178	5.012	633	123.346
Málaga	31.472	101.587	53.388	9.192	1.164	196.803
Sevilla	51.511	146.306	78.252	13.598	1.999	291.666
ARAGON	21.501	160.929	71.593	6.870	1.313	262.206
Huesca	3.444	28.799	13.478	1.143	182	47.046
Teruel	2.231	24.959	9.069	783	113	37.155
Zaragoza	15.826	107.171	49.046	4.944	1.018	178.005
ASTURIAS	31.760	160.675	81.257	8.267	1.769	283.728
Oviedo	31.760	160.675	81.257	8.267	1.769	283.728
BALEARES	18.731	88.033	39.688	4.853	183	151.488
Baleares	18.731	88.033	39.688	4.853	183	151.488
CANARIAS	25.482	113.845	62.491	12.911	1.536	216.265
Las Palmas	15.396	57.582	31.906	7.137	812	112.833
S.C.Tenerife	10.086	56.263	30.585	5.774	724	103.432
CANTABRIA	11.717	72.316	32.942	3.901	977	121.853
Santander	11.717	72.316	32.942	3.901	977	121.853
CASTILLA-LEON	41.970	351.488	150.860	17.348	4.001	565.667
Ávila	2.465	23.600	10.815	1.203	247	38.330
Burgos	4.402	50.037	20.578	2.552	421	77.990
León	12.187	88.625	35.238	3.892	907	140.849
Palencia	3.273	23.163	11.353	1.349	386	39.524
Salamanca	3.875	45.673	19.946	2.399	648	72.541
Segovia	2.144	19.454	8.787	1.028	226	31.639
Soria	1.189	15.136	5.772	594	149	22.840
Valladolid	9.029	51.765	24.264	2.765	630	88.453
Zamora	3.406	34.035	14.107	1.566	387	53.501
CASTILLA-LA MANCHA	28.031	188.466	88.507	11.467	2.293	318.764
Albacete	5.389	37.235	17.672	2.333	524	63.153
Ciudad Real	9.278	48.946	26.024	3.636	744	88.628
Cuenca	3.286	26.485	11.474	1.285	301	42.831
Guadalajara	2.771	18.981	7.759	1.017	168	30.696
Toledo	7.307	56.819	25.578	3.196	556	93.456
CATALUÑA	143.714	845.710	357.368	33.976	2.200	1.382.968
Barcelona	114.402	626.732	267.538	25.530	1.726	1.035.928
Gerona	10.095	83.257	32.303	2.751	128	128.534
Lérida	8.454	54.397	24.178	2.251	95	89.375
Tarragona	10.763	81.324	33.349	3.444	251	129.131
C.VALENCIANA	76.812	450.154	215.081	26.805	2.934	771.786
Alicante	21.556	146.606	67.243	8.859	1.179	245.443
Castellón	8.798	67.661	27.522	3.086	287	107.354
Valencia	46.458	235.887	120.316	14.860	1.468	418.989
EXTREMADURA	18.773	109.916	57.556	8.778	1.564	196.587
Badajoz	11.451	60.345	34.204	5.566	1.125	112.691
Cáceres	7.322	49.571	23.352	3.212	439	83.896
GALICIA	60.142	429.909	169.175	20.867	5.173	685.266
La Coruña	22.898	155.195	65.085	8.533	1.886	253.597
Lugo	8.850	82.234	28.850	2.719	618	123.271
Orense	8.601	72.866	25.231	2.468	1.022	110.188
Pontevedra	19.793	119.614	50.009	7.147	1.647	198.210
MADRID	62.069	501.622	234.179	28.856	4.143	830.869
Madrid	62.069	501.622	234.179	28.856	4.143	830.869
MURCIA	27.795	112.933	52.919	8.230	720	202.597
Murcia	27.795	112.933	52.919	8.230	720	202.597
NAVARRA	10.185	63.619	27.103	3.260	624	104.791
Navarra	10.185	63.619	27.103	3.260	624	104.791
PAIS VASCO	40.916	259.332	121.378	13.548	3.460	438.634
Alava	4.559	33.496	13.728	1.531	291	53.605
Guipúzcoa	15.260	88.382	38.767	4.407	1.087	147.903
Vizcaya	21.097	137.454	68.883	7.610	2.082	237.126
LA RIOJA	5.683	35.548	14.703	1.487	278	57.699
Logroño	5.683	35.548	14.703	1.487	278	57.699
CEUTA	691	3.642	2.400	471	70	7.274
MELILLA	1.028	2.993	2.218	520	65	6.824
TOTAL	806.689	4.617.033	2.121.893	268.559	41.576	7.855.750

SISTEMA DE LA SEGURIDAD SOCIAL

Cuadro II.20.6

NUMERO DE PENSIONES EN VIGOR EN 1-01-05

COMUNIDADES AUTONOMAS	INCAPACIDAD PERMANENTE	JUBILACION	VIUDEDAD	ORFANDAD	F.FAMILIAR	TOTAL
ANDALUCIA	184.589	669.954	346.488	54.613	7.920	1.263.564
Almería	8.319	49.274	24.019	3.676	340	85.628
Cádiz	25.476	79.328	48.837	8.683	1.571	163.895
Córdoba	13.718	90.845	40.461	5.733	998	151.755
Granada	24.041	89.150	40.888	5.909	825	160.813
Huelva	12.821	41.298	23.518	3.541	578	81.756
Jaén	14.993	68.780	34.700	4.957	601	124.031
Málaga	32.592	102.939	54.512	8.935	1.121	200.099
Sevilla	52.629	148.340	79.553	13.179	1.886	295.587
ARAGON	21.808	161.045	72.402	6.798	1.272	263.325
Huesca	3.569	28.588	13.549	1.123	170	46.999
Teruel	2.278	24.615	9.101	807	112	36.913
Zaragoza	15.961	107.842	49.752	4.868	990	179.413
ASTURIAS	33.000	159.775	82.067	8.085	1.701	284.628
Oviedo	33.000	159.775	82.067	8.085	1.701	284.628
BALEARES	18.617	88.185	40.249	4.767	184	152.002
Baleares	18.617	88.185	40.249	4.767	184	152.002
CANARIAS	26.255	115.323	63.867	12.846	1.552	219.843
Las Palmas	15.772	58.339	32.663	7.108	824	114.706
S.C.Tenerife	10.483	56.984	31.204	5.738	728	105.137
CANTABRIA	12.170	72.286	33.345	3.805	968	122.574
Santander	12.170	72.286	33.345	3.805	968	122.574
CASTILLA-LEON	42.305	350.109	152.329	16.997	3.952	565.692
Ávila	2.506	23.370	10.878	1.176	242	38.172
Burgos	4.463	50.139	20.750	2.468	406	78.226
León	12.264	87.798	35.626	3.791	901	140.380
Palencia	3.284	22.979	11.417	1.344	388	39.412
Salamanca	3.964	45.532	20.130	2.381	637	72.644
Segovia	2.117	19.245	8.880	973	213	31.428
Soria	1.210	14.931	5.753	569	150	22.613
Valladolid	9.106	52.601	24.731	2.761	630	89.829
Zamora	3.391	33.514	14.164	1.534	385	52.988
CASTILLA-LA MANCHA	29.447	186.696	89.592	11.281	2.249	319.265
Albacete	5.526	37.115	17.849	2.242	513	63.245
Ciudad Real	9.834	48.278	26.331	3.550	724	88.717
Cuenca	3.411	26.042	11.529	1.288	293	42.563
Guadalajara	3.010	18.864	7.932	1.038	169	31.013
Toledo	7.666	56.397	25.951	3.163	550	93.727
CATALUÑA	148.187	848.914	363.052	33.892	2.110	1.396.155
Barcelona	117.503	630.426	271.659	25.386	1.656	1.046.630
Gerona	10.325	83.215	32.862	2.794	122	129.318
Lérida	8.865	53.756	24.471	2.245	90	89.427
Tarragona	11.494	81.517	34.060	3.467	242	130.780
C.VALENCIANA	79.376	451.815	218.415	26.582	2.856	779.044
Alicante	21.714	147.582	68.522	8.734	1.152	247.704
Castellón	9.096	67.436	27.864	3.044	275	107.715
Valencia	48.566	236.797	122.029	14.804	1.429	423.625
EXTREMADURA	19.442	109.767	58.062	8.664	1.520	197.455
Badajoz	11.973	60.240	34.462	5.465	1.080	113.220
Cáceres	7.469	49.527	23.600	3.199	440	84.235
GALICIA	62.196	428.378	171.929	20.448	5.170	688.121
La Coruña	23.862	155.083	66.350	8.358	1.899	255.552
Lugo	8.919	81.057	29.139	2.673	636	122.424
Orense	8.842	72.066	25.546	2.467	1.031	109.952
Pontevedra	20.573	120.172	50.894	6.950	1.604	200.193
MADRID	63.175	509.283	237.876	28.275	4.017	842.626
Madrid	63.175	509.283	237.876	28.275	4.017	842.626
MURCIA	28.319	113.025	53.881	7.973	728	203.926
Murcia	28.319	113.025	53.881	7.973	728	203.926
NAVARRA	10.369	64.726	27.539	3.189	591	106.414
Navarra	10.369	64.726	27.539	3.189	591	106.414
PAIS VASCO	41.483	262.922	122.997	13.197	3.311	443.910
Alava	4.698	34.357	13.941	1.485	277	54.758
Guipúzcoa	15.262	89.757	39.301	4.245	1.046	149.611
Vizcaya	21.523	138.808	69.755	7.467	1.988	239.541
LA RIOJA	5.642	35.824	14.812	1.483	272	58.033
Logroño	5.642	35.824	14.812	1.483	272	58.033
CEUTA	683	3.666	2.417	480	67	7.313
MELILLA	1.032	2.965	2.238	508	62	6.805
TOTAL	828.095	4.634.658	2.153.557	263.883	40.502	7.920.695

SISTEMA DE LA SEGURIDAD SOCIAL

Cuadro II.20.7

NUMERO DE PENSIONES EN VIGOR EN 1-01-06

COMUNIDADES AUTONOMAS	INCAPACIDAD PERMANENTE	JUBILACION	VIUDEDAD	ORFANDAD	F.FAMILIAR	TOTAL
ANDALUCIA	187.693	685.768	351.893	53.914	7.810	1.287.078
Almería	8.264	49.945	24.514	3.649	338	86.710
Cádiz	25.899	81.415	49.714	8.444	1.581	167.053
Córdoba	13.843	92.402	41.000	5.698	972	153.915
Granada	24.244	91.015	41.508	5.843	805	163.415
Huelva	12.899	42.215	23.775	3.494	571	82.954
Jaén	15.112	69.609	35.167	4.932	599	125.419
Málaga	33.026	105.645	55.407	8.825	1.091	203.994
Sevilla	54.406	153.522	80.808	13.029	1.853	303.618
ARAGON	22.075	165.498	72.967	6.819	1.209	268.568
Huesca	3.649	28.711	13.616	1.168	161	47.305
Teruel	2.267	24.658	9.166	805	108	37.004
Zaragoza	16.159	112.129	50.185	4.846	940	184.259
ASTURIAS	33.719	161.025	82.766	7.894	1.660	287.064
Oviedo	33.719	161.025	82.766	7.894	1.660	287.064
BALEARES	18.868	90.923	40.855	4.674	167	155.487
Baleares	18.868	90.923	40.855	4.674	167	155.487
CANARIAS	26.815	119.086	65.385	12.702	1.561	225.549
Las Palmas	16.175	60.402	33.509	7.075	842	118.003
S.C.Tenerife	10.640	58.684	31.876	5.627	719	107.546
CANTABRIA	12.656	73.783	33.705	3.746	960	124.850
Santander	12.656	73.783	33.705	3.746	960	124.850
CASTILLA-LEON	42.400	355.091	153.770	16.908	3.926	572.095
Ávila	2.465	23.482	10.926	1.186	250	38.309
Burgos	4.453	51.649	21.045	2.465	397	80.009
León	12.185	87.876	36.050	3.814	904	140.829
Palencia	3.420	23.242	11.461	1.294	377	39.794
Salamanca	4.019	46.309	20.264	2.347	637	73.576
Segovia	2.122	19.509	8.956	957	208	31.752
Soria	1.227	14.935	5.738	579	150	22.629
Valladolid	9.096	54.718	25.095	2.725	615	92.249
Zamora	3.413	33.371	14.235	1.541	388	52.948
CASTILLA-LA MANCHA	30.212	189.639	90.703	11.284	2.259	324.097
Albacete	5.493	38.175	18.134	2.218	541	64.561
Ciudad Real	10.282	48.702	26.394	3.535	721	89.634
Cuenca	3.387	26.257	11.602	1.295	299	42.840
Guadalajara	3.260	19.203	8.114	1.038	165	31.780
Toledo	7.790	57.302	26.459	3.198	533	95.282
CATALUÑA	153.619	884.848	368.352	33.870	1.977	1.442.666
Barcelona	121.585	661.071	275.438	25.326	1.546	1.084.966
Gerona	10.667	85.414	33.474	2.795	108	132.458
Lérida	9.276	54.174	24.704	2.247	90	90.491
Tarragona	12.091	84.189	34.736	3.502	233	134.751
C.VALENCIANA	81.705	474.639	221.869	26.628	2.694	807.535
Alicante	22.018	155.063	69.729	8.753	1.109	256.672
Castellón	9.394	70.188	28.377	3.023	277	111.259
Valencia	50.293	249.388	123.763	14.852	1.308	439.604
EXTREMADURA	19.708	110.793	58.719	8.486	1.505	199.211
Badajoz	12.158	60.742	34.816	5.376	1.068	114.160
Cáceres	7.550	50.051	23.903	3.110	437	85.051
GALICIA	63.284	432.061	174.440	20.164	5.234	695.183
La Coruña	24.348	157.019	67.447	8.246	1.925	258.985
Lugo	8.916	80.694	29.503	2.674	653	122.440
Orense	8.866	71.581	25.776	2.440	1.065	109.728
Pontevedra	21.154	122.767	51.714	6.804	1.591	204.030
MADRID	63.527	530.298	241.108	27.083	3.817	865.833
Madrid	63.527	530.298	241.108	27.083	3.817	865.833
MURCIA	28.899	115.988	54.633	7.990	693	208.203
Murcia	28.899	115.988	54.633	7.990	693	208.203
NAVARRA	10.558	67.615	27.863	3.191	555	109.782
Navarra	10.558	67.615	27.863	3.191	555	109.782
PAIS VASCO	42.439	276.830	124.680	12.913	3.162	460.024
Alava	4.939	36.070	14.282	1.461	255	57.007
Guipúzcoa	15.634	95.260	39.848	4.116	966	155.824
Vizcaya	21.866	145.500	70.550	7.336	1.941	247.193
LA RIOJA	5.748	37.340	14.975	1.495	258	59.816
Logroño	5.748	37.340	14.975	1.495	258	59.816
CEUTA	692	3.729	2.457	450	63	7.391
MELILLA	1.051	2.999	2.218	509	60	6.837
TOTAL	845.668	4.777.953	2.183.358	260.720	39.570	8.107.269

SISTEMA DE LA SEGURIDAD SOCIAL

Cuadro II.20.8

NUMERO DE PENSIONES EN VIGOR EN 1-01-07

COMUNIDADES AUTONOMAS	INCAPACIDAD PERMANENTE	JUBILACION	VIUDEDAD	ORFANDAD	F.FAMILIAR	TOTAL
ANDALUCIA	195.865	692.857	357.121	53.090	7.532	1.306.465
Almería	8.442	50.088	25.094	3.633	335	87.592
Cádiz	28.139	82.764	50.367	8.216	1.452	170.938
Córdoba	14.452	92.799	41.438	5.651	948	155.288
Granada	24.705	91.727	42.189	5.795	787	165.203
Huelva	13.080	42.660	23.978	3.412	558	83.688
Jaén	15.924	69.582	35.464	4.903	597	126.470
Málaga	34.666	107.352	56.551	8.665	1.054	208.288
Sevilla	56.457	155.885	82.040	12.815	1.801	308.998
ARAGON	22.702	167.288	73.611	6.775	1.172	271.548
Huesca	3.780	28.617	13.751	1.142	154	47.444
Teruel	2.405	24.469	9.159	785	106	36.924
Zaragoza	16.517	114.202	50.701	4.848	912	187.180
ASTURIAS	35.227	161.977	83.646	7.729	1.632	290.211
Oviedo	35.227	161.977	83.646	7.729	1.632	290.211
BALEARES	18.903	91.991	41.345	4.502	160	156.901
Baleares	18.903	91.991	41.345	4.502	160	156.901
CANARIAS	28.120	122.195	66.919	12.700	1.588	231.522
Las Palmas	17.012	62.061	34.235	7.050	878	121.236
S.C.Tenerife	11.108	60.134	32.684	5.650	710	110.286
CANTABRIA	13.217	74.172	34.091	3.689	936	126.105
Santander	13.217	74.172	34.091	3.689	936	126.105
CASTILLA-LEON	42.989	356.928	155.280	16.813	3.884	575.894
Ávila	2.521	23.322	10.976	1.202	252	38.273
Burgos	4.482	52.289	21.283	2.438	399	80.891
León	12.249	87.845	36.453	3.786	907	141.240
Palencia	3.596	23.335	11.532	1.264	352	40.079
Salamanca	4.121	46.566	20.444	2.318	633	74.082
Segovia	2.153	19.509	9.065	976	189	31.892
Soria	1.263	14.881	5.754	561	148	22.607
Valladolid	9.149	55.988	25.511	2.748	630	94.026
Zamora	3.455	33.193	14.262	1.520	374	52.804
CASTILLA-LA MANCHA	32.181	189.924	91.726	11.317	2.197	327.345
Albacete	5.721	38.310	18.283	2.210	521	65.045
Ciudad Real	10.926	48.501	26.602	3.551	693	90.273
Cuenca	3.527	26.080	11.688	1.294	297	42.886
Guadalajara	3.573	19.365	8.296	1.064	167	32.465
Toledo	8.434	57.668	26.857	3.198	519	96.676
CATALUÑA	159.537	899.498	372.947	33.722	1.890	1.467.594
Barcelona	126.028	673.131	278.578	25.085	1.479	1.104.301
Gerona	11.105	86.478	33.973	2.803	106	134.465
Lérida	9.500	54.187	24.919	2.277	86	90.969
Tarragona	12.904	85.702	35.477	3.557	219	137.859
C.VALENCIANA	85.744	483.899	225.106	26.547	2.618	823.914
Alicante	22.734	158.487	71.094	8.808	1.084	262.207
Castellón	9.902	71.106	28.744	3.037	253	113.042
Valencia	53.108	254.306	125.268	14.702	1.281	448.665
EXTREMADURA	20.634	110.728	59.301	8.388	1.483	200.534
Badajoz	12.697	60.663	35.136	5.273	1.053	114.822
Cáceres	7.937	50.065	24.165	3.115	430	85.712
GALICIA	65.065	433.999	176.707	19.964	5.292	701.027
La Coruña	25.062	158.366	68.398	8.167	1.926	261.919
Lugo	9.121	80.155	29.617	2.637	677	122.207
Orense	8.976	71.100	26.019	2.416	1.094	109.605
Pontevedra	21.906	124.378	52.673	6.744	1.595	207.296
MADRID	66.552	543.580	244.528	26.554	3.652	884.866
Madrid	66.552	543.580	244.528	26.554	3.652	884.866
MURCIA	29.660	117.138	55.610	8.148	674	211.230
Murcia	29.660	117.138	55.610	8.148	674	211.230
NAVARRA	10.793	69.510	28.209	3.149	541	112.202
Navarra	10.793	69.510	28.209	3.149	541	112.202
PAIS VASCO	43.565	282.985	126.373	12.857	3.089	468.869
Alava	5.251	37.285	14.602	1.470	254	58.862
Guipúzcoa	15.801	97.528	40.378	4.090	933	158.730
Vizcaya	22.513	148.172	71.393	7.297	1.902	251.277
LA RIOJA	5.760	38.073	15.231	1.489	242	60.795
Logroño	5.760	38.073	15.231	1.489	242	60.795
CEUTA	743	3.754	2.488	445	57	7.487
MELILLA	1.076	2.977	2.247	509	61	6.870
TOTAL	878.333	4.843.473	2.212.486	258.387	38.700	8.231.379

Gráfico II.9

SISTEMA DE LA SEGURIDAD SOCIAL RELACION NUMERO DE PENSIONES / POBLACION

Año 1991

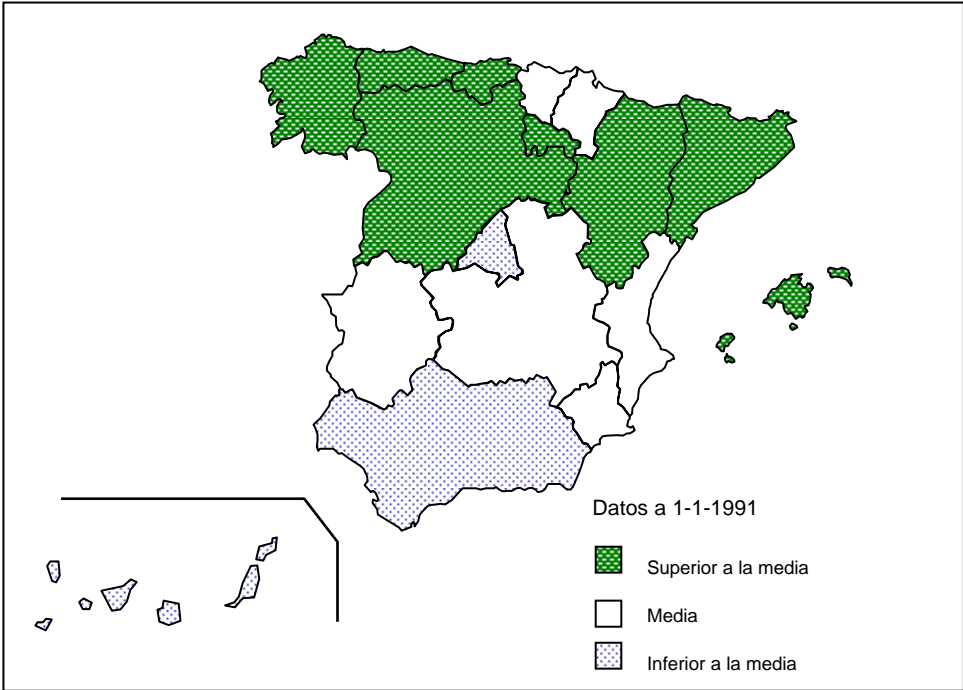

Año 2007

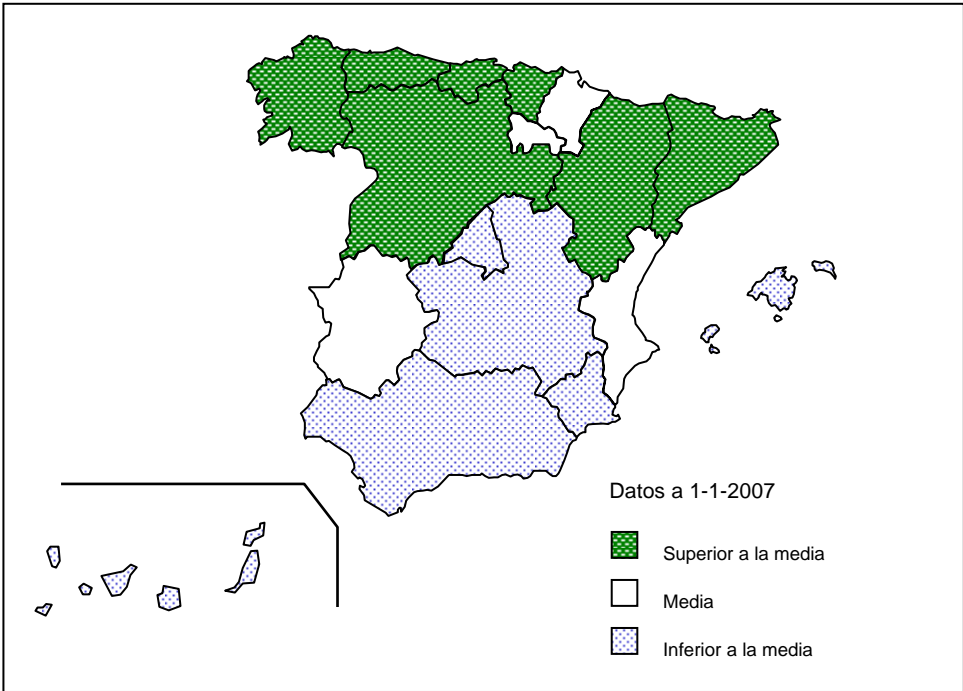

SISTEMA DE LA SEGURIDAD SOCIAL

Cuadro II.21.1

PENSION MEDIA MENSUAL EN VIGOR EN 1 DE ENERO (Euros/mes)

COMUNIDADES AUTONOMAS	1990	1991	1992	1993	1994	1995
ANDALUCIA	238,36	270,84	293,42	313,93	333,33	353,84
Almería	217,59	245,80	263,79	281,21	296,99	313,74
Cádiz	256,64	292,15	318,48	341,62	363,82	387,51
Córdoba	229,02	259,21	279,36	297,64	315,56	332,98
Granada	231,36	262,60	284,06	303,67	321,61	341,14
Huelva	251,76	286,70	310,75	332,94	353,86	375,93
Jaén	227,59	258,75	279,16	298,04	317,09	335,47
Málaga	237,11	269,79	293,69	315,12	334,67	355,85
Sevilla	245,72	279,61	303,32	324,74	344,64	366,92
ARAGON	256,92	291,71	315,82	338,00	359,20	382,78
Huesca	251,90	285,72	307,64	327,50	347,13	367,06
Teruel	249,69	282,65	304,99	324,22	341,80	362,51
Zaragoza	260,09	295,58	320,74	344,26	366,65	391,85
ASTURIAS	303,90	345,50	375,05	402,20	424,55	452,12
Oviedo	303,90	345,50	375,05	402,20	424,55	452,12
BALEARES	231,51	261,53	281,38	301,23	318,85	339,06
Baleares	231,51	261,53	281,38	301,23	318,85	339,06
CANARIAS	244,36	277,22	300,95	321,82	341,73	362,55
Las Palmas	250,71	283,38	307,55	328,82	348,34	369,50
S.C.Tenerife	237,64	270,68	293,91	314,36	334,69	355,14
CANTABRIA	260,50	293,85	318,38	340,22	360,99	384,14
Santander	260,50	293,85	318,38	340,22	360,99	384,14
CASTILLA-LEON	248,66	282,14	304,16	325,00	344,04	364,90
Ávila	233,08	264,92	284,04	301,11	317,75	334,48
Burgos	243,30	275,54	297,19	317,92	337,62	359,68
León	256,82	291,22	313,18	335,83	354,73	376,42
Palencia	258,42	292,27	316,14	338,50	357,36	378,17
Salamanca	241,50	274,18	295,28	314,29	332,36	351,32
Segovia	242,01	274,74	296,59	316,62	336,18	356,20
Soria	236,70	268,41	288,18	306,81	326,20	344,72
Valladolid	272,07	309,43	336,17	360,17	382,61	408,01
Zamora	225,42	255,50	273,92	290,59	306,75	323,28
CASTILLA-LA MANCHA	242,20	275,05	296,07	315,00	332,94	352,13
Albacete	234,92	266,82	286,96	305,08	322,67	340,75
Ciudad Real	252,47	286,62	309,03	329,30	347,60	367,87
Cuenca	233,46	264,88	283,41	300,86	317,31	334,89
Guadalajara	256,20	291,10	314,72	336,69	358,84	381,13
Toledo	236,82	269,02	289,68	307,56	324,71	343,43
CATALUÑA	255,73	288,97	312,60	335,67	358,10	382,20
Barcelona	262,12	296,39	321,26	345,87	369,68	395,33
Gerona	234,07	263,68	283,55	301,91	320,37	340,10
Lérida	233,93	264,02	283,42	300,92	317,91	335,49
Tarragona	241,34	272,05	292,49	312,09	330,59	351,51
C.VALENCIANA	231,41	262,75	284,23	304,44	323,73	344,19
Alicante	225,38	256,38	277,79	298,03	316,65	336,54
Castellón	217,28	245,72	264,79	283,44	301,23	319,37
Valencia	239,05	271,41	293,57	314,17	334,23	355,73
EXTREMADURA	231,37	263,14	283,70	301,46	318,12	334,19
Badajoz	235,28	267,98	289,20	307,84	324,71	340,78
Cáceres	226,41	257,00	276,70	293,33	309,62	325,67
GALICIA	222,01	250,29	269,00	286,23	302,14	319,75
La Coruña	233,51	263,79	284,60	303,33	320,57	339,33
Lugo	209,60	235,47	251,24	266,29	280,11	295,39
Orense	210,55	236,60	252,38	267,03	279,91	294,03
Pontevedra	224,35	253,14	273,04	291,24	308,39	328,01
MADRID	289,85	328,33	356,40	384,39	408,51	439,00
Madrid	289,85	328,33	356,40	384,39	408,51	439,00
MURCIA	232,86	263,17	284,03	303,11	321,60	339,96
Murcia	232,86	263,17	284,03	303,11	321,60	339,96
NAVARRA	269,90	306,78	332,95	356,52	376,87	400,87
Navarra	269,90	306,78	332,95	356,52	376,87	400,87
PAIS VASCO	301,21	343,05	373,17	403,24	430,30	460,55
Alava	276,98	315,27	343,50	372,15	399,81	428,97
Guipúzcoa	300,04	340,14	369,81	398,80	424,20	455,17
Vizcaya	306,75	350,32	381,15	412,15	440,21	470,33
LA RIOJA	242,18	275,17	297,21	318,62	338,10	360,01
Logroño	242,18	275,17	297,21	318,62	338,10	360,01
CEUTA	279,52	315,90	342,63	368,25	393,33	422,46
MELILLA	261,82	299,73	324,22	348,20	376,41	401,85
TOTAL	252,36	286,08	309,54	331,79	352,50	375,25

SISTEMA DE LA SEGURIDAD SOCIAL

Cuadro II.21.2

PENSION MEDIA MENSUAL EN VIGOR EN 1 DE ENERO (Euros/mes)

COMUNIDADES AUTONOMAS	1996	1997	1998	1999	2000	2001
ANDALUCIA	374,85	386,82	399,99	411,62	431,95	455,46
Almería	330,10	340,68	351,42	361,40	379,07	399,34
Cádiz	411,85	423,95	438,80	451,88	474,71	501,54
Córdoba	352,71	363,45	374,85	385,78	404,00	425,48
Granada	361,01	373,43	385,12	395,82	414,56	435,90
Huelva	397,88	409,80	421,32	432,97	452,97	477,26
Jaén	354,23	366,41	379,06	389,16	408,77	429,64
Málaga	376,99	389,44	404,50	416,62	438,06	462,46
Sevilla	389,65	401,60	415,47	427,57	448,62	473,70
ARAGON	406,63	423,83	438,72	453,21	475,86	501,85
Huesca	387,39	401,42	413,80	426,20	447,68	470,14
Teruel	383,07	397,09	410,10	422,60	443,39	466,05
Zaragoza	417,33	435,99	451,87	467,27	490,55	518,14
ASTURIAS	483,19	505,06	525,08	542,40	568,03	598,03
Oviedo	483,19	505,06	525,08	542,40	568,03	598,03
BALEARES	360,19	374,76	387,58	399,85	419,72	444,16
Baleares	360,19	374,76	387,58	399,85	419,72	444,16
CANARIAS	382,86	395,21	407,85	419,99	440,13	462,80
Las Palmas	389,71	401,42	414,84	426,65	446,03	469,09
S.C.Tenerife	375,52	388,58	400,34	412,82	433,76	456,02
CANTABRIA	407,86	425,22	441,05	456,39	479,50	506,76
Santander	407,86	425,22	441,05	456,39	479,50	506,76
CASTILLA-LEON	386,89	401,87	415,58	428,57	449,86	474,17
Ávila	352,26	363,63	373,49	384,12	402,98	423,65
Burgos	383,14	399,26	413,66	428,19	449,98	475,88
León	399,57	415,50	430,55	443,78	464,59	488,76
Palencia	399,88	414,65	428,93	442,05	463,88	487,64
Salamanca	371,00	384,48	395,78	407,16	427,27	449,66
Segovia	378,20	392,39	404,85	417,72	439,41	462,52
Soria	364,85	378,86	391,89	405,07	425,05	448,81
Valladolid	434,15	451,65	468,03	483,12	507,26	536,02
Zamora	340,57	352,45	363,19	373,00	392,27	412,64
CASTILLA-LA MANCHA	372,05	384,47	396,40	408,00	428,55	451,15
Albacete	359,67	370,98	381,25	392,21	411,76	433,40
Ciudad Real	389,91	401,97	414,85	426,77	447,67	470,48
Cuenca	351,56	363,90	374,04	384,18	403,25	423,81
Guadalajara	404,86	420,89	436,69	450,76	473,63	500,98
Toledo	362,35	374,77	386,54	398,19	418,90	441,25
CATALUÑA	407,17	424,81	440,23	455,14	477,41	504,37
Barcelona	421,81	440,52	456,99	472,91	496,12	524,38
Gerona	360,76	375,51	388,36	400,35	419,20	441,88
Lérida	353,81	366,13	376,36	387,07	406,15	427,67
Tarragona	373,72	389,14	401,95	414,48	434,77	459,23
C.VALENCIANA	365,75	379,94	393,58	406,66	426,86	449,98
Alicante	357,04	370,65	383,40	395,51	414,72	436,58
Castellón	339,04	352,77	364,93	376,84	397,12	418,77
Valencia	378,37	392,94	407,38	421,24	441,90	466,08
EXTREMADURA	351,94	362,59	372,84	382,67	401,89	422,02
Badajoz	358,72	368,63	378,94	388,74	408,54	428,76
Cáceres	343,12	354,67	364,76	374,64	393,08	413,07
GALICIA	337,72	349,84	360,99	371,33	389,67	410,23
La Coruña	357,82	371,02	383,14	394,59	414,15	435,70
Lugo	311,02	321,73	331,20	339,66	355,54	373,41
Orense	309,02	319,13	327,59	335,39	350,92	368,52
Pontevedra	348,31	360,57	372,75	383,89	403,37	425,48
MADRID	469,14	489,09	507,77	525,68	550,62	581,57
Madrid	469,14	489,09	507,77	525,68	550,62	581,57
MURCIA	360,30	372,62	385,26	396,92	415,89	437,97
Murcia	360,30	372,62	385,26	396,92	415,89	437,97
NAVARRA	427,18	445,11	462,36	478,96	504,57	535,25
Navarra	427,18	445,11	462,36	478,96	504,57	535,25
PAIS VASCO	494,18	516,36	538,18	557,04	584,51	618,72
Alava	460,13	484,06	505,51	526,17	555,21	589,66
Guipúzcoa	488,56	510,35	530,23	548,20	574,44	608,17
Vizcaya	504,70	526,85	549,98	569,07	597,01	631,55
LA RIOJA	382,55	398,04	411,64	424,97	446,80	470,76
Logroño	382,55	398,04	411,64	424,97	446,80	470,76
CEUTA	446,22	459,34	476,76	489,43	512,88	541,79
MELILLA	425,99	437,97	452,95	463,92	482,10	506,50
TOTAL	398,99	414,66	429,43	443,27	465,06	490,66

SISTEMA DE LA SEGURIDAD SOCIAL

Cuadro II.21.3

PENSION MEDIA MENSUAL EN VIGOR EN 1-1-02 (Euros/mes)

COMUNIDADES AUTONOMAS	INCAPACIDAD PERMANENTE	JUBILACION	VIUDEDAD	ORFANDAD	F.FAMILIAR	TOTAL
ANDALUCIA	562,14	538,76	354,24	201,59	256,21	475,52
Almería	496,24	467,94	312,32	188,28	223,43	416,40
Cádiz	653,66	613,88	382,99	206,25	244,56	524,78
Córdoba	501,22	498,97	330,82	199,40	250,80	442,46
Granada	536,07	503,54	333,40	196,76	256,03	453,62
Huelva	548,64	578,65	371,92	203,67	271,80	496,39
Jaén	528,08	500,82	344,56	196,57	236,30	447,70
Málaga	617,41	541,95	352,75	199,60	265,07	484,89
Sevilla	538,51	574,62	371,63	207,90	270,69	495,05
ARAGON	663,38	586,07	373,60	238,29	291,35	524,59
Huesca	594,15	546,86	364,09	225,19	301,66	490,09
Teruel	582,08	541,48	326,55	237,14	264,37	485,49
Zaragoza	689,36	607,62	385,11	241,56	292,49	542,24
ASTURIAS	757,41	734,17	387,71	258,91	347,97	624,30
Oviedo	757,41	734,17	387,71	258,91	347,97	624,30
BALEARES	551,40	520,09	327,87	194,92	205,32	463,93
Baleares	551,40	520,09	327,87	194,92	205,32	463,93
CANARIAS	527,08	570,27	366,86	200,59	285,41	483,34
Las Palmas	518,19	587,20	368,39	203,76	287,85	490,29
S.C.Tenerife	540,34	553,17	365,26	196,66	282,68	475,85
CANTABRIA	610,79	613,39	358,58	230,91	303,68	531,03
Santander	610,79	613,39	358,58	230,91	303,68	531,03
CASTILLA-LEON	617,78	554,62	354,17	228,84	278,37	495,29
Ávila	487,57	489,02	348,54	219,08	255,61	440,54
Burgos	618,48	563,46	349,15	235,89	292,36	498,98
León	650,73	569,08	335,91	234,02	315,64	508,83
Palencia	633,19	577,57	369,35	235,60	287,04	509,38
Salamanca	534,78	523,21	362,73	225,79	250,75	468,56
Segovia	542,84	547,54	356,56	226,01	250,30	483,20
Soria	536,45	522,56	338,45	222,53	258,38	468,30
Valladolid	710,88	637,57	390,81	228,90	281,36	563,11
Zamora	501,31	473,07	330,25	213,56	249,61	429,26
CASTILLA-LA MANCHA	528,33	527,23	365,86	214,64	252,26	470,36
Albacete	477,93	506,98	360,89	206,49	249,03	451,40
Ciudad Real	550,81	558,06	379,71	215,60	257,71	489,71
Cuenca	473,16	488,26	353,74	217,06	251,92	442,05
Guadalajara	668,45	582,54	377,78	235,04	258,10	524,65
Toledo	512,70	513,75	357,00	211,91	246,67	460,17
CATALUÑA	597,46	594,43	367,19	225,04	269,04	527,46
Barcelona	610,19	621,71	379,85	231,81	265,85	548,69
Gerona	512,81	517,41	320,84	200,05	275,98	461,59
Lérida	525,43	495,78	324,42	196,33	280,35	445,49
Tarragona	593,00	532,64	340,99	214,95	282,88	480,24
C.VALENCIANA	535,44	531,64	352,95	204,64	251,01	470,58
Alicante	489,63	517,39	344,12	193,30	255,00	455,56
Castellón	521,95	485,38	318,58	204,79	248,20	437,77
Valencia	561,54	553,90	365,74	211,33	248,57	487,96
EXTREMADURA	476,79	494,11	357,77	200,40	268,91	438,80
Badajoz	491,78	505,01	367,60	196,31	264,86	455,49
Cáceres	454,40	480,82	343,36	207,45	279,58	429,87
GALICIA	500,37	477,18	304,96	208,86	265,08	427,95
La Coruña	543,67	507,40	329,56	216,05	270,75	454,20
Lugo	441,95	433,99	255,71	197,53	255,53	388,53
Orense	459,02	421,86	262,35	205,52	264,16	382,97
Pontevedra	497,41	503,18	323,38	205,65	262,53	445,13
MADRID	710,32	713,93	408,24	245,88	264,00	609,57
Madrid	710,32	713,93	408,24	245,88	264,00	609,57
MURCIA	477,10	524,53	341,77	201,01	263,04	457,26
Murcia	477,10	524,53	341,77	201,01	263,04	457,26
NAVARRA	716,04	631,15	384,53	238,30	333,86	562,34
Navarra	716,04	631,15	384,53	238,30	333,86	562,34
PAIS VASCO	775,99	756,62	423,52	262,03	315,19	648,66
Alava	767,49	712,78	401,22	252,07	266,73	621,80
Guipúzcoa	772,61	731,74	421,68	266,21	316,87	638,70
Vizcaya	780,13	782,86	428,95	261,66	320,90	660,75
LA RIOJA	585,83	543,77	361,07	231,59	280,84	492,69
Logroño	585,83	543,77	361,07	231,59	280,84	492,69
CEUTA	698,73	710,93	394,48	189,34	249,96	569,32
MELILLA	712,50	642,67	365,54	199,23	267,55	528,71
TOTAL	593,18	584,45	364,92	219,17	274,29	512,97

SISTEMA DE LA SEGURIDAD SOCIAL

Cuadro II.21.4

PENSION MEDIA MENSUAL EN VIGOR EN 1-1-03 (Euros/mes)

COMUNIDADES AUTONOMAS	INCAPACIDAD PERMANENTE	JUBILACION	VIUDEDAD	ORFANDAD	F.FAMILIAR	TOTAL
ANDALUCIA	595,46	565,62	380,68	212,46	277,74	501,51
Almería	530,30	490,18	335,96	198,19	241,00	438,25
Cádiz	691,15	644,15	413,15	218,13	264,54	553,79
Córdoba	530,51	523,08	354,55	210,23	272,97	465,75
Granada	566,80	527,44	357,41	206,36	276,10	476,97
Huelva	576,43	607,82	398,48	213,87	292,14	522,41
Jaén	556,93	525,63	368,48	206,64	262,72	471,27
Málaga	655,73	570,69	379,20	211,14	287,16	513,36
Sevilla	570,24	603,19	400,40	218,83	293,27	522,38
ARAGON	700,46	619,66	401,95	250,57	316,76	555,58
Huesca	628,46	574,61	387,51	236,01	328,92	515,82
Teruel	615,55	570,17	351,70	250,31	287,22	512,36
Zaragoza	727,84	643,66	415,34	254,01	318,02	575,32
ASTURIAS	800,43	768,15	422,42	272,49	378,36	656,44
Oviedo	800,43	768,15	422,42	272,49	378,36	656,44
BALEARES	582,54	547,96	353,79	204,75	220,58	490,09
Baleares	582,54	547,96	353,79	204,75	220,58	490,09
CANARIAS	557,40	600,06	392,46	210,60	308,08	509,54
Las Palmas	550,41	618,56	394,38	214,43	311,27	517,64
S.C.Tenerife	568,05	581,33	390,46	205,85	304,60	500,76
CANTABRIA	656,42	643,98	390,19	243,80	326,34	561,37
Santander	656,42	643,98	390,19	243,80	326,34	561,37
CASTILLA-LEON	654,09	583,87	380,89	241,24	301,37	522,84
Ávila	517,61	514,11	370,83	232,32	267,38	463,82
Burgos	663,63	594,23	376,91	248,15	315,72	528,28
León	691,96	598,03	364,33	246,55	343,13	536,98
Palencia	663,21	608,03	398,01	249,20	313,07	537,28
Salamanca	566,41	549,57	386,58	237,39	268,88	493,23
Segovia	572,18	573,12	380,50	235,56	271,04	507,05
Soria	554,51	550,49	362,16	234,90	268,64	493,29
Valladolid	748,49	674,08	421,88	243,17	309,94	596,48
Zamora	532,43	496,22	352,08	224,29	267,76	451,46
CASTILLA-LA MANCHA	559,12	555,03	389,90	224,90	273,41	495,73
Albacete	506,82	532,91	384,59	216,27	266,51	475,42
Ciudad Real	581,47	586,04	405,53	227,33	281,20	515,34
Cuenca	499,82	513,88	375,35	226,72	270,62	465,47
Guadalajara	703,78	617,67	403,26	244,71	274,85	555,92
Toledo	543,53	541,22	380,14	221,33	270,43	485,10
CATALUÑA	637,13	628,00	397,60	237,52	292,52	559,44
Barcelona	651,18	657,15	411,91	244,20	288,21	582,41
Gerona	547,92	544,85	346,86	212,57	302,58	488,19
Lérida	561,41	520,86	347,33	210,00	313,90	469,97
Tarragona	628,91	562,47	368,19	225,92	307,83	508,77
C.VALENCIANA	569,00	559,49	379,87	215,95	271,54	497,23
Alicante	520,18	543,52	370,98	203,41	273,61	480,64
Castellón	552,99	512,04	344,28	216,09	270,92	463,23
Valencia	595,83	583,13	392,99	223,37	270,10	515,76
EXTREMADURA	505,01	518,02	380,78	211,29	289,81	461,21
Badajoz	520,11	529,34	390,69	207,73	286,25	468,06
Cáceres	481,96	504,24	366,27	217,43	298,87	452,05
GALICIA	533,22	501,07	329,41	219,97	282,85	451,51
La Coruña	574,92	531,24	355,35	227,60	291,11	478,07
Lugo	473,36	455,03	277,68	207,54	268,13	409,13
Orense	491,83	441,24	283,18	214,70	278,12	402,73
Pontevedra	530,84	530,98	349,17	217,31	281,72	471,63
MADRID	746,23	751,70	443,05	258,97	287,43	644,49
Madrid	746,23	751,70	443,05	258,97	287,43	644,49
MURCIA	507,50	550,47	367,41	210,89	283,76	481,99
Murcia	507,50	550,47	367,41	210,89	283,76	481,99
NAVARRA	758,54	668	415	251	361	596,06
Navarra	758,54	667,58	414,92	251,31	361,16	596,06
PAIS VASCO	821,45	794,84	461,25	277,98	339,13	685,17
Alava	820,72	751,37	436,30	265,98	287,18	659,09
Guipúzcoa	821,79	769,16	458,88	280,05	341,16	675,27
Vizcaya	821,36	821,69	467,52	279,24	345,37	697,15
LA RIOJA	619,52	573,35	386,75	247,82	309,41	520,71
Logroño	619,52	573,35	386,75	247,82	309,41	520,71
CEUTA	747,37	743,41	428,92	197,87	273,95	599,71
MELILLA	748,47	677,94	396,20	208,12	285,87	558,65
TOTAL	628,66	615,10	393,77	230,92	296,57	541,91

SISTEMA DE LA SEGURIDAD SOCIAL

Cuadro II.21.5

PENSION MEDIA MENSUAL EN VIGOR EN 1-1-04 (Euros/mes)

COMUNIDADES AUTONOMAS	INCAPACIDAD PERMANENTE	JUBILACION	VIUDEDAD	ORFANDAD	F.FAMILIAR	TOTAL
ANDALUCIA	621,94	589,01	410,81	226,73	302,69	527,06
Almería	550,02	510,09	363,30	213,13	271,85	459,63
Cádiz	721,99	673,23	447,29	233,26	293,86	584,75
Córdoba	554,79	542,88	383,38	223,36	296,13	487,90
Granada	590,10	547,63	384,24	219,23	303,67	499,12
Huelva	599,12	635,45	428,04	229,01	315,98	549,55
Jaén	579,92	545,19	394,63	219,58	283,34	492,90
Málaga	685,21	594,65	408,95	225,25	314,69	539,85
Sevilla	597,31	628,43	433,51	233,97	313,63	550,09
ARAGON	731,95	650,22	437,71	265,90	346,59	587,31
Huesca	651,21	599,57	415,40	254,41	343,57	541,21
Teruel	649,22	594,29	383,45	264,26	314,87	538,32
Zaragoza	761,18	676,86	453,87	268,82	350,65	609,72
ASTURIAS	836,72	803,43	468,49	291,87	419,77	693,94
Oviedo	836,72	803,43	468,49	291,87	419,77	693,94
BALEARES	607,57	574,20	387,77	217,09	229,02	517,63
Baleares	607,57	574,20	387,77	217,09	229,02	517,63
CANARIAS	582,35	624,80	424,07	224,12	331,93	535,80
Las Palmas	579,06	643,96	427,94	228,22	335,43	545,50
S.C.Tenerife	587,36	605,19	420,04	219,06	328,00	525,21
CANTABRIA	695,68	672,91	432,19	260,57	358,80	594,30
Santander	695,68	672,91	432,19	260,57	358,80	594,30
CASTILLA-LEON	685,19	609,90	412,81	256,50	327,22	550,09
Ávila	549,30	534,23	394,39	247,69	298,63	485,23
Burgos	699,96	624,84	410,84	262,22	342,12	559,22
León	722,47	622,85	400,55	263,52	379,63	564,36
Palencia	691,82	632,35	430,95	264,23	328,25	563,89
Salamanca	594,93	572,12	414,27	253,16	290,70	516,87
Segovia	606,57	596,36	409,25	252,07	288,94	531,70
Soria	590,58	575,38	388,25	250,87	293,68	518,60
Valladolid	779,76	708,17	459,01	258,52	333,44	630,40
Zamora	559,18	515,74	376,59	236,48	291,73	472,02
CASTILLA-LA MANCHA	586,38	578,71	416,58	239,03	300,42	520,14
Albacete	532,09	554,36	410,06	231,67	293,02	497,99
Ciudad Real	607,17	610,04	433,96	242,16	307,28	540,40
Cuenca	524,86	534,07	397,52	241,07	301,92	486,36
Guadalajara	732,78	648,39	434,89	260,51	305,98	587,32
Toledo	572,17	565,20	406,39	233,17	295,74	509,32
CATALUÑA	673,89	657,90	438,00	251,44	314,59	592,20
Barcelona	689,12	688,77	454,91	258,47	309,15	617,18
Gerona	578,73	568,72	381,21	224,51	337,55	514,78
Lérida	596,45	541,55	375,89	222,94	347,69	493,70
Tarragona	662,03	589,08	402,42	239,44	327,77	537,12
C.VALENCIANA	597,98	585,02	412,14	230,43	295,04	524,71
Alicante	545,61	567,23	402,52	216,92	296,53	506,26
Castellón	579,69	535,86	376,99	231,83	292,94	489,33
Valencia	625,74	610,17	425,55	238,20	294,25	544,58
EXTREMADURA	530,02	537,32	403,96	225,15	310,46	481,84
Badajoz	546,26	549,58	413,97	221,84	305,53	489,46
Cáceres	504,63	522,40	389,30	230,89	323,09	471,60
GALICIA	558,99	522,28	359,83	233,63	304,56	474,97
La Coruña	598,17	553,72	387,45	242,42	313,75	502,80
Lugo	499,89	472,06	305,82	220,44	285,70	428,67
Orense	517,47	457,49	308,66	228,24	301,94	421,52
Pontevedra	558,14	555,49	380,86	230,01	302,73	497,86
MADRID	777,10	785,55	488,09	274,16	317,44	680,99
Madrid	777,10	785,55	488,09	274,16	317,44	680,99
MURCIA	533,64	572,65	398,08	224,94	305,14	506,62
Murcia	533,64	572,65	398,08	224,94	305,14	506,62
NAVARRA	794,19	703,98	452,38	264,51	389,52	632,13
Navarra	794,19	703,98	452,38	264,51	389,52	632,13
PAIS VASCO	860,42	832,26	511,80	295,34	376,25	726,03
Alava	865,97	791,51	483,84	282,41	317,67	701,94
Guipúzcoa	861,19	806,58	509,27	297,52	380,75	715,99
Vizcaya	858,66	858,71	518,80	296,68	382,09	737,74
LA RIOJA	650,94	598,20	418,49	261,80	337,68	547,68
Logroño	650,94	598,20	418,49	261,80	337,68	547,68
CEUTA	796,19	772,00	467,64	210,80	298,76	632,98
MELILLA	762,39	707,51	430,56	221,35	298,74	584,82
TOTAL	658,71	642,97	429,72	245,47	323,14	571,70

SISTEMA DE LA SEGURIDAD SOCIAL

Anexo al Informe económico-financiero

Cuadro II.21.6

PENSION MEDIA MENSUAL EN VIGOR EN 1-1-05 (Euros/mes)

COMUNIDADES AUTONOMAS	INCAPACIDAD PERMANENTE	JUBILACION	VIUDEDAD	ORFANDAD	F.FAMILIAR	TOTAL
ANDALUCIA	654,35	623,91	433,37	244,60	326,67	557,85
Almería	578,82	541,30	382,36	228,17	291,72	485,93
Cádiz	762,46	713,09	471,07	252,71	322,34	620,51
Córdoba	583,95	573,11	404,26	242,51	316,25	514,89
Granada	619,34	578,57	405,17	237,85	324,13	526,75
Huelva	624,75	670,91	451,43	245,58	336,67	579,75
Jaén	605,78	577,44	418,38	236,58	307,20	521,43
Málaga	720,01	630,57	432,04	242,64	337,05	572,09
Sevilla	628,69	665,86	457,05	251,87	340,18	582,51
ARAGON	766,34	692,42	463,77	285,95	369,75	623,62
Huesca	685,05	634,91	439,55	277,78	369,94	572,91
Teruel	674,99	630,08	406,72	285,75	327,69	569,34
Zaragoza	797,55	721,89	480,80	287,87	374,48	648,07
ASTURIAS	875,78	850,11	494,51	313,72	451,85	732,94
Oviedo	875,78	850,11	494,51	313,72	451,85	732,94
BALEARES	637,22	608,19	409,59	232,80	250,04	546,95
Baleares	637,22	608,19	409,59	232,80	250,04	546,95
CANARIAS	612,91	662,37	447,52	241,42	352,31	567,26
Las Palmas	611,15	681,19	451,34	245,11	352,56	576,73
S.C.Tenerife	615,55	643,10	443,53	236,85	352,02	556,93
CANTABRIA	738,43	711,74	456,12	283,92	374,80	628,91
Santander	738,43	711,74	456,12	283,92	374,80	628,91
CASTILLA-LEON	718,73	647,13	436,91	277,09	349,93	582,68
Avila	579,54	567,12	417,59	270,48	314,65	514,58
Burgos	733,29	665,63	435,39	281,08	372,56	594,76
León	758,36	657,40	422,48	281,80	402,02	594,82
Palencia	719,04	669,08	456,52	283,45	344,91	595,33
Salamanca	629,73	606,85	438,16	269,66	313,05	547,73
Segovia	631,77	630,33	433,66	278,53	312,99	561,82
Soria	616,07	608,22	411,89	281,08	317,72	548,53
Valladolid	815,38	754,60	486,09	281,81	357,09	669,52
Zamora	594,28	546,29	398,98	259,16	313,68	499,98
CASTILLA-LA MANCHA	618,45	614,78	441,93	259,04	320,32	551,97
Albacete	563,38	588,86	434,10	250,37	318,48	528,76
Ciudad Real	637,39	647,02	460,05	262,84	323,18	572,44
Cuenca	549,63	567,83	421,76	259,43	320,38	515,77
Guadalajara	768,01	689,39	463,23	283,24	329,92	623,62
Toledo	605,74	600,96	431,37	252,83	315,27	540,97
CATALUÑA	716,99	696,72	461,79	267,77	335,38	626,82
Barcelona	734,55	728,93	479,45	275,07	329,98	653,17
Gerona	606,92	601,92	401,68	238,87	372,30	543,37
Lérida	631,08	572,60	396,53	241,25	370,76	521,70
Tarragona	702,65	626,23	425,87	254,76	340,52	570,39
C.VALENCIANA	631,62	620,30	435,40	249,24	315,76	555,84
Alicante	576,33	601,44	425,15	232,75	319,19	536,16
Castellón	618,34	567,93	398,58	252,44	307,80	518,80
Valencia	658,83	646,96	449,57	258,31	314,52	576,76
EXTREMADURA	559,52	569,33	427,72	242,46	332,50	510,56
Badajoz	576,15	582,39	438,57	239,16	328,99	518,97
Cáceres	532,86	553,45	411,88	248,10	341,10	499,26
GALICIA	589,00	553,44	379,55	252,32	325,62	502,55
La Coruña	625,07	587,28	408,89	261,69	335,45	531,97
Lugo	533,42	498,96	321,93	241,35	304,62	452,70
Orense	545,79	482,40	325,71	246,65	321,29	444,29
Pontevedra	589,82	589,12	401,30	247,29	325,08	527,46
MADRID	813,74	831,35	515,59	292,88	339,75	720,48
Madrid	813,74	831,35	515,59	292,88	339,75	720,48
MURCIA	567,95	604,46	420,37	244,53	330,82	535,70
Murcia	567,95	604,46	420,37	244,53	330,82	535,70
NAVARRA	837,43	750,25	478,73	282,60	415,00	672,60
Navarra	837,43	750,25	478,73	282,60	415,00	672,60
PAIS VASCO	904,24	879,65	540,40	312,55	403,80	767,54
Alava	911,31	843,61	511,93	302,61	335,46	747,73
Guipúzcoa	902,08	852,00	537,19	313,33	408,81	756,03
Vizcaya	904,23	906,45	547,89	314,08	410,69	779,26
LA RIOJA	685,54	633,93	443,99	280,90	351,35	580,12
Logroño	685,54	633,93	443,99	280,90	351,35	580,12
CEUTA	851,95	814,33	492,75	230,43	334,57	668,84
MELILLA	797,01	745,69	454,62	237,10	314,81	615,85
TOTAL	694,14	681,58	453,82	263,86	345,88	605,33

SISTEMA DE LA SEGURIDAD SOCIAL

Anexo al Informe económico-financiero

Cuadro II.21.7

PENSION MEDIA MENSUAL EN VIGOR EN 1-1-06 (Euros/mes)

COMUNIDADES AUTONOMAS	INCAPACIDAD PERMANENTE	JUBILACION	VIUDEDAD	ORFANDAD	F.FAMILIAR	TOTAL
ANDALUCIA	686,96	658,92	454,73	263,86	349,03	588,75
Almería	609,43	574,03	402,34	248,64	316,35	514,17
Cádiz	801,82	753,87	496,14	271,25	341,65	656,31
Córdoba	618,25	604,92	423,35	263,35	341,57	543,44
Granada	654,12	612,13	425,34	258,20	345,91	556,95
Huelva	653,12	707,27	474,31	265,29	354,98	611,04
Jaén	635,89	610,75	442,32	256,50	338,10	551,32
Málaga	752,56	667,42	453,74	262,62	356,13	603,99
Sevilla	658,56	699,11	476,47	269,34	364,09	612,10
ARAGON	803,03	726,17	485,44	304,23	396,34	654,89
Huesca	719,47	669,58	463,12	294,03	385,10	603,76
Teruel	712,62	664,58	427,78	303,29	350,31	600,09
Zaragoza	834,59	754,20	502,03	306,84	403,56	679,01
ASTURIAS	914,80	893,96	520,40	337,83	479,59	771,01
Oviedo	914,80	893,96	520,40	337,83	479,59	771,01
BALEARES	664,59	641,03	426,14	249,92	275,22	575,28
Baleares	664,59	641,03	426,14	249,92	275,22	575,28
CANARIAS	644,56	698,60	468,99	260,57	378,52	598,73
Las Palmas	642,62	715,00	471,65	264,69	380,54	606,59
S.C.Tenerife	647,50	681,71	466,19	255,39	376,15	590,10
CANTABRIA	774,16	745,99	476,69	303,60	396,39	660,18
Santander	774,16	745,99	476,69	303,60	396,39	660,18
CASTILLA-LEON	752,35	684,05	459,39	299,58	378,47	615,27
Avila	609,53	602,83	442,33	296,16	348,69	546,33
Burgos	778,87	702,82	456,59	305,98	411,35	628,61
León	794,85	693,66	444,75	302,95	432,81	626,44
Palencia	748,49	702,52	480,09	307,89	376,87	626,49
Salamanca	661,07	639,39	459,12	291,28	338,14	577,21
Segovia	661,23	663,82	456,57	302,02	337,47	592,15
Soria	646,11	642,81	433,33	304,40	338,99	579,20
Valladolid	845,33	797,99	510,05	300,89	384,82	706,89
Zamora	627,58	579,43	420,34	283,68	332,39	529,34
CASTILLA-LA MANCHA	655,80	652,96	466,70	280,04	338,38	585,92
Albacete	599,67	623,69	456,55	270,20	326,72	560,07
Ciudad Real	673,88	686,85	486,03	285,54	346,52	607,66
Cuenca	583,31	603,98	446,53	277,63	336,97	547,98
Guadalajara	797,54	730,10	490,15	307,87	354,37	660,01
Toledo	643,72	640,25	456,02	272,74	335,03	575,33
CATALUÑA	744,33	728,25	479,69	285,33	360,64	655,59
Barcelona	761,09	759,20	497,41	292,90	357,98	681,50
Gerona	635,90	633,69	417,82	254,38	391,65	571,11
Lérida	663,50	603,32	414,59	260,04	384,51	549,22
Tarragona	733,44	661,52	445,12	271,48	354,66	601,52
C.VALENCIANA	664,79	648,89	450,70	268,23	339,22	582,46
Alicante	603,78	627,86	439,66	250,93	346,25	560,60
Castellón	652,31	596,89	410,80	273,86	329,08	544,66
Valencia	693,83	676,60	466,07	277,28	335,40	604,79
EXTREMADURA	591,97	603,36	451,54	264,90	356,22	541,20
Badajoz	606,97	617,12	463,40	260,33	353,71	549,89
Cáceres	567,81	586,65	434,27	272,79	362,34	529,52
GALICIA	622,31	585,67	397,93	274,73	346,66	531,08
La Coruña	653,45	621,36	428,96	284,80	355,45	561,58
Lugo	573,16	526,47	337,68	264,12	323,80	477,57
Orense	582,85	509,45	343,09	268,36	340,57	469,30
Pontevedra	623,73	623,36	419,18	268,98	349,48	557,69
MADRID	846,35	869,07	541,10	313,87	363,60	756,48
Madrid	846,35	869,07	541,10	313,87	363,60	756,48
MURCIA	597,70	636,08	437,61	263,11	356,79	563,43
Murcia	597,70	636,08	437,61	263,11	356,79	563,43
NAVARRA	877,30	791,96	501,46	300,06	438,52	710,35
Navarra	877,30	791,96	501,46	300,06	438,52	710,35
PAIS VASCO	942,34	909,22	564,52	334,56	437,59	799,48
Alava	954,44	882,76	536,52	326,38	356,65	785,61
Guipúzcoa	935,68	879,41	559,83	335,47	451,57	786,31
Vizcaya	944,37	935,30	572,84	335,68	441,27	810,98
LA RIOJA	715,82	663,79	460,40	299,76	384,06	607,57
Logroño	715,82	663,79	460,40	299,76	384,06	607,57
CEUTA	924,41	840,41	515,92	265,99	332,76	701,10
MELILLA	827,44	780,65	479,92	248,68	343,53	646,84
TOTAL	726,61	716,14	474,59	283,74	370,21	636,58

SISTEMA DE LA SEGURIDAD SOCIAL

Anexo al Informe económico-financiero

Cuadro II.21.8

PENSION MEDIA MENSUAL EN VIGOR EN 1-1-07 (Euros/mes)

COMUNIDADES AUTONOMAS	INCAPACIDAD PERMANENTE	JUBILACION	VIUDEDAD	ORFANDAD	F.FAMILIAR	TOTAL
ANDALUCIA	714,49	692,47	475,17	278,81	373,57	617,73
Almería	638,55	604,32	420,80	261,86	334,56	539,81
Cádiz	834,09	793,20	519,72	287,95	371,90	691,49
Córdoba	639,51	633,94	441,94	276,82	360,79	568,56
Granada	681,83	642,56	444,00	273,10	378,28	583,51
Huelva	678,65	744,10	495,84	280,34	372,41	641,35
Jaén	655,89	641,71	464,46	269,32	354,90	578,00
Málaga	780,82	701,42	473,64	279,99	378,86	633,63
Sevilla	683,81	733,91	496,90	283,62	390,28	641,15
ARAGON	832,40	766,04	508,44	320,09	418,08	689,13
Huesca	740,28	704,46	486,91	310,66	400,25	633,79
Teruel	734,51	698,24	448,46	316,70	371,40	629,59
Zaragoza	867,73	796,00	525,12	322,86	426,51	714,90
ASTURIAS	949,12	937,99	543,09	354,07	510,06	807,56
Oviedo	949,12	937,99	543,09	354,07	510,06	807,56
BALEARES	690,50	674,75	445,51	266,18	293,41	604,13
Baleares	690,50	674,75	445,51	266,18	293,41	604,13
CANARIAS	671,94	733,12	489,96	274,85	399,82	627,98
Las Palmas	671,83	747,81	492,20	279,39	395,79	635,18
S.C.Tenerife	672,12	717,95	487,62	269,18	404,81	620,07
CANTABRIA	808,91	784,24	498,95	319,78	423,51	693,44
Santander	808,91	784,24	498,95	319,78	423,51	693,44
CASTILLA-LEON	777,21	720,81	481,44	315,87	400,64	646,50
Avila	636,32	635,86	465,54	314,82	365,91	575,19
Burgos	815,51	743,57	478,03	322,51	442,61	663,52
León	817,63	726,51	465,17	316,34	455,33	654,23
Palencia	771,38	738,72	501,92	322,14	397,96	657,38
Salamanca	689,13	674,04	480,95	308,28	355,34	607,43
Segovia	681,87	697,21	478,09	319,77	369,11	620,40
Soria	670,34	678,37	455,92	322,36	366,16	610,42
Valladolid	866,49	842,30	534,57	317,62	403,46	742,89
Zamora	660,24	610,60	441,83	303,13	350,70	557,57
CASTILLA-LA MANCHA	684,10	689,84	490,09	296,03	364,71	617,51
Albacete	629,26	658,79	478,76	288,53	353,66	590,57
Ciudad Real	701,27	724,80	509,64	300,55	373,19	639,16
Cuenca	611,15	636,83	470,44	293,31	360,03	577,09
Guadalajara	825,32	770,90	515,29	323,91	380,74	694,92
Toledo	669,73	677,83	479,20	288,02	362,02	607,35
CATALUÑA	780,91	764,31	500,40	299,89	383,42	687,89
Barcelona	798,95	796,14	518,79	308,39	382,75	714,86
Gerona	663,45	665,77	436,37	265,37	399,38	599,06
Lérida	695,57	633,24	433,33	271,21	384,97	575,69
Tarragona	768,63	696,58	464,45	285,48	379,65	632,48
C.VALENCIANA	694,97	681,63	470,75	283,60	360,15	611,56
Alicante	628,93	658,98	459,02	264,63	365,98	587,70
Castellón	686,62	629,30	430,02	286,46	361,35	573,84
Valencia	724,79	710,38	486,75	294,38	354,98	635,00
EXTREMADURA	615,52	636,17	473,30	281,19	377,97	569,13
Badajoz	628,31	650,28	486,04	276,46	372,57	577,88
Cáceres	595,07	619,08	454,78	289,20	391,18	557,40
GALICIA	647,07	616,91	415,80	291,28	366,27	557,85
La Coruña	674,70	655,08	447,55	300,25	376,41	589,65
Lugo	600,76	552,79	352,65	277,92	338,31	500,75
Orense	611,10	535,28	359,21	286,15	361,51	492,47
Pontevedra	649,49	656,31	438,02	287,47	369,16	585,91
MADRID	871,01	910,82	564,48	328,25	386,50	792,47
Madrid	871,01	910,82	564,48	328,25	386,50	792,47
MURCIA	625,15	667,14	457,11	275,38	376,38	589,91
Murcia	625,15	667,14	457,11	275,38	376,38	589,91
NAVARRA	909,07	835,18	524,51	314,41	468,25	747,80
Navarra	909,07	835,18	524,51	314,41	468,25	747,80
PAIS VASCO	978,90	950,47	588,75	349,99	462,35	835,94
Alava	989,34	929,66	561,22	342,09	386,98	587,70
Guipúzcoa	971,58	918,51	583,25	348,90	474,05	821,22
Vizcaya	981,60	976,75	597,50	352,19	466,67	847,43
LA RIOJA	743,55	698,46	482,41	311,83	404,23	637,96
Logroño	743,55	698,46	482,41	311,83	404,23	637,96
CEUTA	959,50	876,16	540,52	282,69	400,21	734,00
MELILLA	856,39	820,27	503,80	262,21	348,99	676,89
TOTAL	756,20	752,79	495,86	298,87	393,46	668,15

Gráfico II.10

SISTEMA DE LA SEGURIDAD SOCIAL PENSION MEDIA POR COMUNIDADES AUTONOMAS

Año 1991

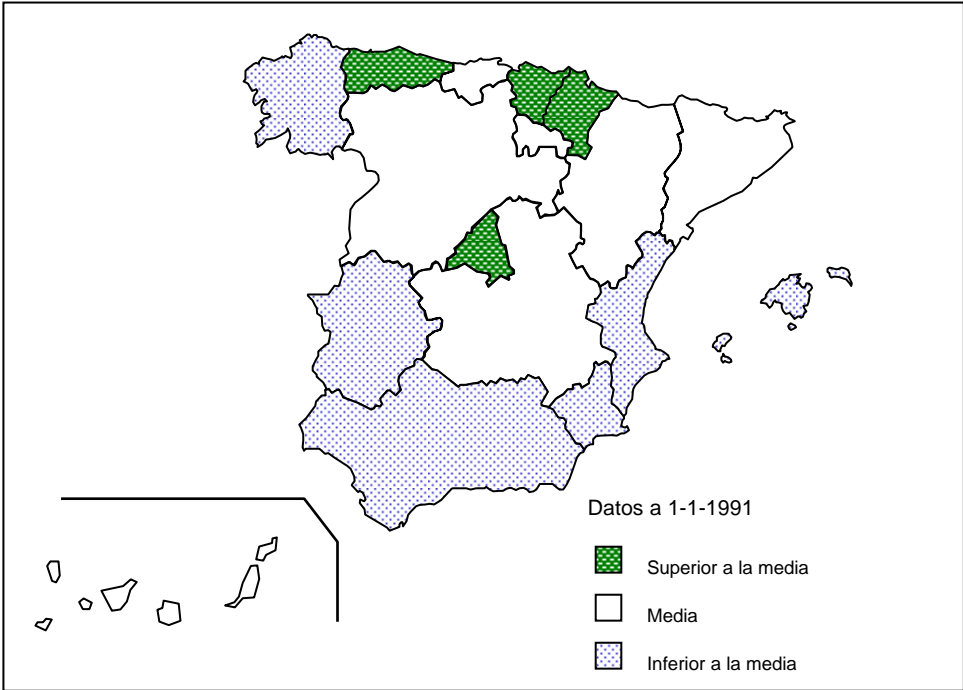

Año 2007

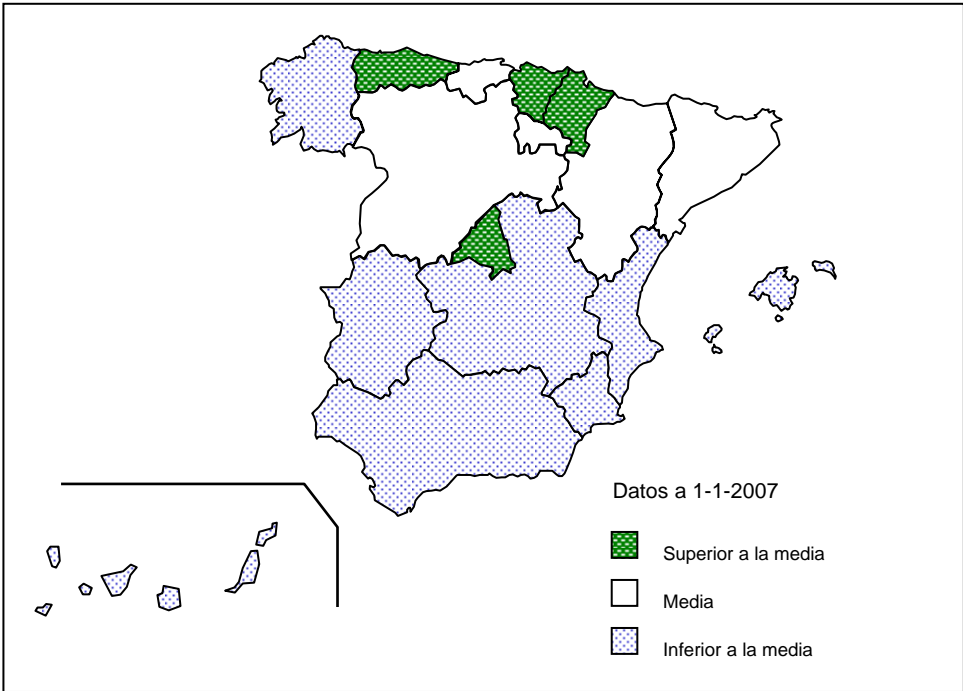

SISTEMA DE LA SEGURIDAD SOCIAL

Cuadro II.22

IMPORTE TOTAL PENSIONES POR CLASES (Euros)

AÑO 1992

COMUNIDADES AUTONOMAS	INCAPACIDAD PERMANENTE	JUBILACION	VIUDEDAD	Orf.+F. Familiares	TOTAL
ANDALUCIA	1.470.720.145,51	1.768.728.182,37	826.838.161,62	97.971.167,89	4.164.257.657,39
Almería	109.759.801,93	100.880.237,15	49.171.675,28	5.370.640,93	265.182.355,29
Cádiz	221.413.332,29	206.647.688,00	125.225.625,92	17.214.822,98	570.501.469,19
Córdoba	132.681.354,02	267.538.198,90	93.197.281,20	10.527.414,36	503.944.248,48
Granada	201.117.421,92	213.112.515,67	90.287.471,48	10.395.194,61	514.912.603,69
Huelva	92.130.194,08	131.235.835,55	64.645.048,96	6.709.133,89	294.720.212,47
Jaén	122.945.112,68	205.842.110,53	81.758.533,67	8.739.046,66	419.284.803,54
Málaga	220.211.104,42	250.170.760,47	124.244.470,33	14.837.800,07	609.464.135,28
Sevilla	370.461.824,16	393.300.836,10	198.308.054,78	24.177.114,40	986.247.829,45
ARAGON	238.215.950,55	597.097.054,46	193.066.152,19	15.034.052,66	1.043.413.209,86
Huesca	38.897.632,81	107.250.978,83	37.448.150,24	2.475.250,24	186.072.111,81
Teruel	28.868.227,62	103.988.858,24	24.478.103,14	1.624.992,51	158.960.181,51
Zaragoza	170.450.090,12	385.857.217,39	131.139.898,11	10.933.710,91	698.380.916,53
ASTURIAS	355.786.242,79	750.928.967,70	216.112.298,80	21.717.650,85	1.344.545.160,13
Asturias	355.786.242,79	750.928.967,70	216.112.298,80	21.717.650,85	1.344.545.160,13
BALEARES	125.043.050,11	290.056.071,32	88.504.547,46	6.564.060,37	510.167.729,26
Baleares	125.043.050,11	290.056.071,32	88.504.547,46	6.564.060,37	510.167.729,26
CANARIAS	209.315.825,41	313.974.108,95	142.660.998,70	20.203.431,83	686.154.364,90
Las Palmas	129.317.851,83	148.467.427,71	73.782.892,21	10.899.883,42	362.468.055,18
Tenerife	79.997.973,58	165.506.681,24	68.878.106,49	9.303.548,41	323.686.309,72
CANTABRIA	110.797.869,44	280.888.688,84	80.205.363,28	8.937.646,30	480.829.567,86
Cantabria	110.797.869,44	280.888.688,84	80.205.363,28	8.937.646,30	480.829.567,86
CASTILLA-LA MANCHA	267.687.901,18	604.990.544,43	234.491.356,75	20.792.325,81	1.127.962.128,18
Albacete	49.833.025,18	113.700.948,69	44.436.222,10	4.145.256,94	212.115.452,91
Ciudad Real	83.166.874,56	167.229.232,93	73.780.129,83	7.013.737,78	331.189.975,10
Cuenca	36.352.894,46	86.145.362,83	32.080.606,66	2.381.300,70	156.960.164,65
Guadalajara	26.416.650,17	65.917.972,28	20.842.453,10	1.953.088,16	115.130.163,70
Toledo	71.918.456,82	171.997.027,69	63.351.945,07	5.298.942,24	312.566.371,82
CASTILLA- LEON	544.201.279,71	1.182.217.675,57	385.268.222,20	37.485.020,10	2.149.172.197,58
Avila	27.898.304,90	74.712.802,57	26.981.962,75	2.252.062,14	131.845.132,36
Burgos	51.440.703,01	178.624.754,56	51.302.102,33	6.446.762,92	287.814.322,83
León	157.934.891,03	311.010.755,39	82.454.100,02	8.798.746,44	560.198.492,88
Palencia	37.642.301,75	91.259.313,49	31.694.846,70	3.046.769,16	163.643.231,10
Salamanca	50.523.251,88	153.813.658,77	53.507.284,01	4.936.008,62	262.780.203,28
Segovia	38.474.576,62	55.909.986,73	24.108.539,03	1.940.532,13	120.433.634,51
Soria	18.282.160,21	53.036.950,39	15.798.669,72	1.340.501,56	88.458.281,87
Valladolid	105.465.390,62	164.351.930,23	63.047.064,79	5.801.056,11	338.665.441,74
Zamora	56.539.699,69	99.497.523,44	36.373.652,86	2.922.581,03	195.333.457,01
CATALUÑA	1.279.685.758,77	2.791.962.213,51	880.750.366,24	59.952.969,22	5.012.351.307,74
Barcelona	989.164.327,76	2.156.461.566,03	682.738.303,91	47.180.209,40	3.875.544.407,11
Gerona	118.466.958,79	226.631.076,13	67.031.411,95	4.220.420,56	416.349.867,43
Lérida	80.747.773,15	165.676.449,64	56.856.215,12	3.242.044,22	306.522.482,13
Tarragona	91.306.699,06	243.193.121,72	74.124.435,26	5.310.295,04	413.934.551,07
EXTREMADURA	172.144.581,30	330.514.517,19	154.898.930,43	14.592.173,37	672.150.202,30
Badajoz	102.107.528,20	180.709.396,43	93.736.038,33	9.045.881,27	385.598.844,23
Cáceres	70.037.053,11	149.805.120,77	61.162.892,10	5.546.292,10	286.551.358,07
GALICIA	596.740.487,14	1.234.627.058,83	351.548.633,08	42.745.934,26	2.225.662.113,31
La Coruña	156.074.831,06	476.510.899,80	138.448.314,43	16.752.696,84	787.786.742,12
Lugo	124.900.550,99	230.726.826,75	52.990.756,43	4.398.855,01	413.016.989,18
Orense	88.178.780,25	224.573.332,26	46.325.707,79	5.403.636,30	364.481.456,59
Pontevedra	227.586.324,85	302.816.000,03	113.783.854,43	16.190.746,11	660.376.925,42
LA RIOJA	65.771.010,81	105.368.838,81	37.925.330,48	3.216.153,64	212.281.333,74
La Rioja	65.771.010,81	105.368.838,81	37.925.330,48	3.216.153,64	212.281.333,74
MADRID	683.579.181,48	1.852.928.374,89	622.571.885,90	62.005.250,44	3.221.084.692,71
Madrid	683.579.181,48	1.852.928.374,89	622.571.885,90	62.005.250,44	3.221.084.692,71
MURCIA	311.149.338,93	226.655.921,51	118.415.585,52	13.987.103,63	670.207.949,58
Murcia	311.149.338,93	226.655.921,51	118.415.585,52	13.987.103,63	670.207.949,58
NAVARRA	105.046.442,73	210.876.326,71	71.185.922,98	7.591.677,61	394.700.370,03
Navarra	105.046.442,73	210.876.326,71	71.185.922,98	7.591.677,61	394.700.370,03
C.VALENCIANA	577.872.777,29	1.388.181.958,70	516.095.352,90	42.731.597,11	2.524.881.686,01
Alicante	197.101.949,44	411.583.496,75	152.057.671,46	13.620.387,98	774.363.505,63
Castellón	90.499.055,47	204.234.174,17	59.291.543,57	4.877.238,78	358.902.012,00
Valencia	290.271.772,38	772.364.287,78	304.746.137,87	24.233.970,35	1.391.616.168,39
PAIS VASCO	456.010.250,72	1.047.965.507,64	339.172.726,89	35.554.077,51	1.878.702.562,76
Alava	45.801.714,48	109.349.722,57	33.374.023,01	3.516.061,43	192.041.521,49
Guipúzcoa	168.091.411,80	326.143.444,08	108.693.061,28	11.525.895,03	614.453.812,18
Vizcaya	242.117.124,45	612.472.340,99	197.105.642,60	20.512.121,05	1.072.207.229,09
CEUTA	7.524.906,60	14.313.320,01	6.947.992,05	819.580,10	29.605.798,76
MELILLA	10.671.200,53	9.927.210,04	5.717.694,11	757.796,18	27.073.900,87
S. CENTRALES	9.708,06	3.351,54	407,27	0,00	13.466,88
TOTALES	7.587.973.909,07	15.002.205.893,02	5.272.377.928,88	512.659.668,87	28.375.217.399,84

SISTEMA DE LA SEGURIDAD SOCIAL

Cuadro II.23

IMPORTE TOTAL PENSIONES POR CLASES (Euros)

AÑO 1993

COMUNIDADES AUTONOMAS	INCAPACIDAD PERMANENTE	JUBILACION	VIUDEDAD	Orf.+F. Familiares	TOTAL
ANDALUCIA	1.598.479.448,36	1.945.491.526,52	905.045.864,15	104.163.652,81	4.553.180.491,84
Almería	117.203.725,17	112.997.583,78	53.710.613,02	5.773.830,40	289.685.752,37
Cádiz	239.753.754,38	232.524.264,63	136.927.668,98	18.022.302,83	627.227.990,83
Córdoba	143.173.293,14	291.985.798,16	102.111.918,66	11.353.665,40	548.624.675,36
Granada	219.729.073,75	229.664.531,88	98.230.599,00	10.946.904,04	558.571.108,67
Huelva	102.684.388,31	143.960.439,00	70.592.763,53	7.243.232,66	324.480.823,49
Jaén	133.207.776,80	225.249.728,80	89.562.873,88	9.446.474,28	457.466.853,76
Málaga	242.273.526,54	276.113.597,36	137.009.117,32	15.770.095,01	671.166.336,24
Sevilla	400.453.910,26	432.995.582,92	216.900.309,76	25.607.148,19	1.075.956.951,12
ARAGON	260.091.351,04	652.394.380,12	210.555.403,57	16.117.027,14	1.139.158.161,87
Huesca	41.882.955,68	117.606.323,40	40.615.403,30	2.701.194,16	202.805.876,53
Teruel	30.990.154,83	111.340.374,27	26.427.276,64	1.761.768,69	170.519.574,43
Zaragoza	187.218.240,54	423.447.682,44	143.512.723,63	11.654.064,30	765.832.710,91
ASTURIAS	394.191.920,25	810.671.700,10	236.518.111,13	22.684.220,84	1.464.065.952,33
Asturias	394.191.920,25	810.671.700,10	236.518.111,13	22.684.220,84	1.464.065.952,33
BALEARES	138.099.627,01	312.488.621,06	96.305.012,04	6.994.208,14	553.887.468,25
Baleares	138.099.627,01	312.488.621,06	96.305.012,04	6.994.208,14	553.887.468,25
CANARIAS	222.539.256,39	350.884.519,73	157.436.734,63	21.484.534,70	752.345.045,45
Las Palmas	137.923.801,82	165.389.699,06	80.290.850,10	11.495.553,80	395.099.904,78
Tenerife	84.615.454,56	185.494.820,68	77.145.884,53	9.988.980,90	357.245.140,67
CANTABRIA	119.961.503,44	306.666.593,11	88.201.810,21	9.511.176,34	524.341.083,10
Cantabria	119.961.503,44	306.666.593,11	88.201.810,21	9.511.176,34	524.341.083,10
CASTILLA-LA MANCHA	286.903.109,76	660.530.896,09	255.619.088,75	22.169.370,70	1.225.222.465,30
Albacete	52.905.377,17	123.593.984,16	48.517.823,40	4.411.384,68	229.428.569,40
Ciudad Real	89.633.746,12	183.034.952,99	80.423.196,53	7.313.706,62	360.405.602,27
Cuenca	38.308.723,53	92.743.569,52	34.732.095,29	2.590.306,12	168.374.694,46
Guadalajara	28.932.577,44	71.488.494,81	22.556.430,44	2.060.097,18	125.037.599,87
Toledo	77.122.685,51	189.669.894,61	69.389.543,09	5.793.876,10	341.975.999,30
CASTILLA- LEON	593.489.579,11	1.290.054.914,06	421.253.049,38	40.110.850,00	2.344.908.392,54
Avila	32.003.529,45	85.838.896,94	31.178.926,26	2.585.229,66	151.606.582,31
Burgos	54.936.072,14	193.856.739,30	55.769.628,30	5.488.692,78	310.051.132,52
León	175.739.394,34	337.707.871,43	89.980.518,26	10.505.694,67	613.933.478,70
Palencia	41.211.838,43	98.691.301,98	34.527.583,39	3.419.749,89	177.850.473,69
Salamanca	53.759.148,67	167.318.328,01	58.051.165,79	5.280.468,98	284.409.111,45
Segovia	41.235.688,92	60.572.356,81	25.831.288,07	2.139.439,63	129.778.773,44
Soria	19.328.716,88	57.636.792,63	17.094.714,39	1.413.175,77	95.473.399,67
Valladolid	115.962.770,21	180.296.044,08	69.173.473,22	6.100.934,62	371.533.222,13
Zamora	59.312.420,07	108.136.582,86	39.645.751,70	3.177.463,99	210.272.218,62
CATALUÑA	1.387.115.656,82	3.092.512.110,77	969.717.906,64	63.426.174,49	5.512.771.848,72
Barcelona	1.075.341.730,81	2.393.130.795,18	752.186.939,32	49.699.952,80	4.270.359.418,10
Gerona	126.154.570,57	251.307.862,35	74.034.423,13	4.527.497,10	456.024.353,15
Lérida	87.280.417,50	179.174.343,98	61.609.323,71	3.458.154,83	341.522.240,02
Tarragona	98.338.937,95	268.899.109,26	81.887.220,48	5.740.569,77	454.865.837,45
EXTREMADURA	186.309.024,91	359.506.037,89	168.172.375,12	15.796.607,71	729.784.045,63
Badajoz	111.028.629,19	196.615.927,39	101.862.268,02	9.843.256,56	419.350.081,16
Cáceres	75.280.395,72	162.890.110,50	66.310.107,10	5.953.351,15	310.433.964,47
GALICIA	638.163.512,30	1.346.260.934,29	385.083.682,49	45.065.322,76	2.414.573.451,83
La Coruña	169.924.103,22	519.533.376,73	152.075.763,93	17.550.444,37	859.083.688,25
Lugo	132.915.251,51	248.344.093,16	57.473.051,03	4.730.960,48	443.463.356,17
Orense	93.311.123,49	239.955.150,23	50.711.834,21	5.619.792,33	389.597.900,26
Pontevedra	242.013.034,09	338.428.314,17	124.823.033,31	17.164.125,58	722.428.507,15
LA RIOJA	71.820.870,48	115.157.815,34	41.623.133,66	3.430.068,62	232.031.888,10
La Rioja	71.820.870,48	115.157.815,34	41.623.133,66	3.430.068,62	232.031.888,10
MADRID	757.467.447,30	2.069.026.146,83	685.102.659,31	65.595.864,21	3.577.192.117,65
Madrid	757.467.447,30	2.069.026.146,83	685.102.659,31	65.595.864,21	3.577.192.117,65
MURCIA	330.978.328,47	247.729.637,02	129.086.252,99	14.750.941,49	722.545.159,97
Murcia	330.978.328,47	247.729.637,02	129.086.252,99	14.750.941,49	722.545.159,97
NAVARRA	115.875.798,75	233.688.627,20	77.805.475,97	7.805.779,34	435.175.681,26
Navarra	115.875.798,75	233.688.627,20	77.805.475,97	7.805.779,34	435.175.681,26
C.VALENCIANA	621.247.749,68	1.523.246.726,14	564.389.400,95	45.831.218,83	2.754.715.095,60
Alicante	211.735.427,33	453.659.869,88	165.234.911,51	14.533.052,26	845.163.260,98
Castellón	96.176.497,49	222.405.108,03	64.874.353,81	5.173.271,24	388.629.230,57
Valencia	313.335.824,86	847.181.748,23	334.280.135,63	26.124.895,33	1.520.922.604,05
PAIS VASCO	507.450.875,61	1.169.507.292,73	373.574.666,50	37.827.614,97	2.088.360.449,82
Alava	50.933.801,83	123.714.126,47	36.725.851,86	3.755.911,69	215.129.691,85
Guipúzcoa	184.986.329,15	366.490.276,36	120.190.673,85	12.381.715,15	684.048.994,51
Vizcaya	271.530.744,64	679.302.889,90	216.658.140,79	21.689.988,14	1.189.181.763,46
CEUTA	7.839.304,21	15.431.285,67	7.406.874,39	843.900,47	31.521.364,75
MELILLA	11.746.316,47	10.151.313,42	6.166.434,82	812.913,37	28.876.978,08
S. CENTRALES	40.106.093,45	279.655.957,76	124.322.542,60	15.538.110,48	459.622.704,30
TOTALES	8.289.876.773,82	16.791.057.035,86	5.903.386.479,29	559.959.557,41	31.544.279.846,38

SISTEMA DE LA SEGURIDAD SOCIAL

Cuadro II.24

IMPORTE TOTAL PENSIONES POR CLASES (Euros)

					AÑO 1994
COMUNIDADES AUTONOMAS	INCAPACIDAD PERMANENTE	JUBILACION	VIUDEDAD	Orf.+F. Familiares	TOTAL
ANDALUCIA	1.735.269.115,66	2.157.328.137,21	995.438.534,44	111.665.512,00	4.999.701.299,32
Almería	122.894.025,51	127.737.968,95	59.093.278,73	6.375.733,96	316.101.007,15
Cádiz	256.798.544,44	263.729.147,83	150.114.162,99	19.016.364,83	689.658.220,08
Córdoba	151.171.166,62	319.947.716,03	112.156.402,78	11.884.686,04	595.159.971,47
Granada	243.413.444,30	253.106.220,63	108.233.752,43	11.730.862,96	616.484.280,32
Huelva	112.777.823,28	158.802.957,76	76.768.987,09	7.725.685,59	356.075.453,72
Jaén	143.204.317,15	247.058.337,01	98.673.622,62	10.036.309,13	498.972.585,90
Málaga	267.221.292,72	307.876.659,36	152.018.496,40	17.211.773,99	744.328.222,46
Sevilla	437.788.501,65	479.069.129,64	238.379.831,40	27.684.095,51	1.182.921.558,21
ARAGON	280.135.440,99	717.463.164,86	230.456.557,75	17.402.604,41	1.245.457.768,00
Huesca	44.372.077,25	128.367.569,65	43.859.310,33	2.870.106,77	219.469.064,00
Teruel	32.791.740,42	120.824.642,90	28.372.141,03	1.896.603,60	183.885.127,95
Zaragoza	202.971.623,32	468.270.952,32	158.225.106,38	12.635.894,04	842.103.576,05
ASTURIAS	424.980.851,80	878.823.417,10	259.135.968,68	24.147.251,87	1.587.087.489,45
Asturias	424.980.851,80	878.823.417,10	259.135.968,68	24.147.251,87	1.587.087.489,45
BALEARES	151.304.851,20	341.219.223,90	106.399.203,75	7.569.743,65	606.493.022,50
Baleares	151.304.851,20	341.219.223,90	106.399.203,75	7.569.743,65	606.493.022,50
CANARIAS	233.393.162,07	394.267.420,79	175.089.788,50	23.184.238,79	825.934.610,15
Las Palmas	147.252.034,82	186.353.699,97	89.491.967,30	12.439.062,66	435.536.764,75
Tenerife	86.141.127,25	207.913.720,81	85.597.821,20	10.745.176,13	390.397.845,40
CANTABRIA	127.365.348,02	336.061.181,17	96.854.380,99	10.201.232,99	570.482.143,17
Cantabria	127.365.348,02	336.061.181,17	96.854.380,99	10.201.232,99	570.482.143,17
CASTILLA-LA MANCHA	306.465.740,24	726.966.761,24	279.955.856,82	24.230.434,01	1.337.618.792,31
Albacete	56.467.975,42	136.667.239,80	53.836.465,41	4.685.625,29	251.657.305,93
Ciudad Real	96.757.860,76	201.398.852,28	87.404.198,36	7.917.655,57	393.478.566,97
Cuenca	40.558.976,84	101.311.788,14	38.041.964,44	2.883.581,89	182.796.311,30
Guadalajara	31.040.865,05	78.680.145,94	24.819.645,99	2.294.400,48	136.835.057,46
Toledo	81.640.062,17	208.908.735,07	75.853.582,63	6.449.170,78	372.851.550,65
CASTILLA- LEON	630.236.977,37	1.415.857.915,84	460.462.226,58	43.602.759,62	2.550.159.879,41
Ávila	33.931.799,47	93.955.556,83	34.328.648,04	2.855.537,08	165.071.541,40
Burgos	57.999.709,37	213.924.042,79	61.261.762,73	6.012.011,45	339.197.526,34
León	187.206.925,10	366.407.301,96	97.884.855,02	11.035.186,76	662.534.268,84
Palencia	43.641.360,31	107.207.746,78	37.457.340,33	3.745.083,18	192.051.530,60
Salamanca	56.378.640,28	184.381.850,28	63.836.815,58	5.862.899,76	310.460.205,89
Segovia	43.666.972,42	67.637.540,39	28.292.873,10	2.429.540,24	142.026.926,16
Soria	20.276.619,38	63.078.591,35	18.563.815,51	1.568.922,33	103.487.948,57
Valladolid	125.290.438,88	201.263.932,23	75.963.096,59	6.619.703,61	409.137.171,31
Zamora	61.844.512,16	118.001.353,23	42.873.019,69	3.473.875,21	226.192.760,30
CATALUÑA	1.481.970.380,66	3.446.378.123,46	1.064.541.943,53	67.740.996,04	6.060.631.443,69
Barcelona	1.152.766.106,49	2.672.525.054,48	826.843.616,60	53.008.531,86	4.705.143.309,44
Gerona	131.426.862,10	279.483.022,83	81.138.923,62	4.882.803,16	496.931.611,70
Lérida	92.227.314,12	195.403.829,37	66.746.272,50	3.666.249,45	358.043.665,44
Tarragona	105.550.097,95	298.966.216,77	89.813.130,81	6.183.411,57	500.512.857,11
EXTREMADURA	198.071.277,57	395.192.262,21	183.973.041,91	17.368.864,72	794.605.446,41
Badajoz	117.942.992,03	217.018.549,26	111.613.270,15	10.846.670,25	457.421.481,70
Cáceres	80.128.285,54	178.173.712,94	72.359.771,76	6.522.194,46	337.183.964,71
GALICIA	674.631.010,14	1.466.068.492,31	423.916.641,27	48.217.091,32	2.612.833.235,04
La Coruña	182.255.066,58	569.975.143,52	167.845.068,04	18.939.088,31	939.014.366,45
Lugo	139.296.891,17	266.220.523,94	62.965.957,67	5.022.302,71	473.505.675,50
Orense	98.376.829,19	256.199.719,01	55.497.665,75	6.182.081,35	416.256.295,30
Pontevedra	254.702.223,20	373.673.105,84	137.607.949,80	18.073.618,94	784.056.897,79
LA RIOJA	77.194.662,42	127.683.773,37	45.888.315,06	3.644.182,93	254.410.933,79
La Rioja	77.194.662,42	127.683.773,37	45.888.315,06	3.644.182,93	254.410.933,79
MADRID	806.950.291,83	2.343.972.732,09	760.471.784,34	70.513.967,12	3.981.908.775,38
Madrid	806.950.291,83	2.343.972.732,09	760.471.784,34	70.513.967,12	3.981.908.775,38
MURCIA	350.642.950,34	279.769.363,25	142.709.264,23	15.327.246,42	788.448.824,24
Murcia	350.642.950,34	279.769.363,25	142.709.264,23	15.327.246,42	788.448.824,24
NAVARRA	124.308.974,08	255.583.445,51	83.848.441,58	8.131.836,29	471.872.697,46
Navarra	124.308.974,08	255.583.445,51	83.848.441,58	8.131.836,29	471.872.697,46
C.VALENCIANA	661.797.232,78	1.686.319.987,35	619.790.441,07	49.407.007,39	3.017.314.668,58
Alicante	224.925.584,22	506.499.067,43	182.225.767,08	15.565.822,06	929.216.240,79
Castellón	101.386.603,84	243.421.419,42	71.249.670,00	5.753.823,19	421.811.516,46
Valencia	335.485.044,72	936.399.500,49	366.315.003,99	28.087.362,13	1.666.286.911,33
PAIS VASCO	544.750.009,77	1.317.708.851,42	412.830.357,85	40.819.171,29	2.316.108.390,34
Alava	55.431.882,81	142.988.811,23	41.644.614,04	4.119.207,11	244.184.515,19
Guipúzcoa	198.942.339,03	416.900.677,12	131.907.030,74	13.219.852,12	760.969.899,01
Vizcaya	290.375.787,92	757.819.363,07	239.278.713,08	23.480.112,06	1.310.953.976,13
CEUTA	8.392.508,12	18.494.429,58	8.535.721,06	985.031,43	36.407.690,20
MELILLA	12.728.303,34	11.962.206,04	7.098.305,44	914.453,12	32.703.267,94
S. CENTRALES	7.281.259,64	59.007.599,20	24.341.557,72	3.060.973,96	93.691.390,51
TOTALES	8.837.870.348,05	18.376.128.487,91	6.381.738.332,56	588.134.599,38	34.183.871.767,90

SISTEMA DE LA SEGURIDAD SOCIAL

Cuadro II.25

IMPORTE TOTAL PENSIONES POR CLASES (Euros)

COMUNIDADES AUTONOMAS	AÑO 1995				
	INCAPACIDAD PERMANENTE	JUBILACION	VIUDEDAD	Orf.+F. Familiares	TOTAL
ANDALUCIA	1.883.459.355,99	2.361.400.153,13	1.076.753.675,32	118.199.339,35	5.439.812.523,79
Almería	130.071.762,61	141.845.071,11	64.127.906,43	6.689.816,25	342.734.556,40
Cádiz	273.613.708,37	293.587.560,92	162.662.917,04	19.884.777,04	749.748.963,37
Córdoba	161.871.567,57	347.444.171,90	121.607.376,41	12.605.656,86	643.528.772,74
Granada	267.263.606,70	274.652.029,87	116.892.299,27	12.408.530,58	671.216.466,43
Huelva	124.406.478,00	173.152.876,98	82.570.978,30	8.184.792,54	388.315.125,82
Jaén	154.951.563,29	266.693.989,87	106.401.385,65	10.522.000,95	538.568.939,76
Málaga	292.443.794,15	339.605.446,45	164.442.059,96	18.436.867,58	814.928.168,13
Sevilla	478.836.875,30	524.419.006,03	258.048.752,26	29.466.897,56	1.290.771.531,14
ARAGON	298.031.307,06	784.909.534,70	249.458.123,37	18.288.379,26	1.350.687.344,39
Huesca	46.391.124,68	138.895.072,93	47.294.071,72	2.949.837,04	235.530.106,42
Teruel	34.346.159,49	129.450.940,45	30.173.253,84	2.021.757,08	195.992.110,86
Zaragoza	217.294.022,89	516.563.521,32	171.990.797,81	13.316.785,10	919.165.127,12
ASTURIAS	455.108.666,89	967.182.249,61	280.534.526,09	25.183.343,79	1.728.008.786,38
Asturias	455.108.666,89	967.182.249,61	280.534.526,09	25.183.343,79	1.728.008.786,38
BALEARES	163.810.102,68	368.100.827,28	115.647.300,24	8.027.261,81	655.585.492,00
Baleares	163.810.102,68	368.100.827,28	115.647.300,24	8.027.261,81	655.585.492,00
CANARIAS	251.414.392,01	434.741.209,81	190.018.125,12	24.189.005,72	900.362.732,66
Las Palmas	155.354.308,26	207.873.554,15	97.971.429,95	13.259.965,42	474.459.257,78
Tenerife	96.060.083,75	226.867.655,66	92.046.695,17	10.929.040,29	425.903.474,88
CANTABRIA	136.784.515,00	367.979.116,12	105.728.926,06	10.932.748,68	621.425.305,86
Cantabria	136.784.515,00	367.979.116,12	105.728.926,06	10.932.748,68	621.425.305,86
CASTILLA-LA MANCHA	327.512.318,18	793.044.111,02	302.442.881,51	25.833.469,88	1.448.832.780,59
Albacete	60.598.499,74	149.754.872,10	58.383.901,29	4.990.183,84	273.727.456,97
Ciudad Real	103.774.652,40	219.401.044,94	93.725.658,20	8.366.385,10	425.267.740,65
Cuenca	42.858.430,79	109.969.836,38	40.810.443,50	3.075.594,24	196.714.304,92
Guadalajara	33.300.892,03	86.501.374,83	27.051.086,88	2.407.639,59	149.260.993,33
Toledo	86.979.843,21	227.416.982,76	82.471.791,65	6.993.667,11	403.862.284,73
CASTILLA- LEON	666.340.988,65	1.546.496.591,17	496.399.926,71	46.258.924,80	2.755.496.431,33
Avila	35.764.371,25	101.193.338,65	36.956.168,24	3.079.993,41	176.993.871,55
Burgos	61.452.985,26	236.135.124,85	66.108.987,85	6.353.796,91	370.050.894,87
León	198.332.410,37	398.087.993,01	105.907.937,77	11.569.380,07	713.897.721,21
Palencia	46.453.675,24	116.198.610,41	40.010.564,41	3.931.331,64	206.594.181,70
Salamanca	58.832.811,20	200.946.641,52	68.749.380,02	6.323.072,78	334.851.905,52
Segovia	46.287.499,37	74.384.667,08	30.559.478,35	2.587.393,23	153.819.038,03
Soria	20.932.024,21	68.419.205,98	19.793.419,19	1.634.267,64	110.778.917,02
Valladolid	133.957.627,20	224.199.725,18	82.402.368,33	7.063.211,17	447.622.931,88
Zamora	64.327.584,54	126.931.284,48	45.911.622,55	3.716.477,96	240.886.969,53
CATALUÑA	1.593.596.209,69	3.809.892.078,71	1.152.243.541,81	71.454.509,07	6.627.186.339,27
Barcelona	1.243.821.970,03	2.957.527.535,52	895.464.803,44	55.838.736,91	5.152.653.045,89
Gerona	138.370.119,63	309.965.794,75	88.002.542,89	5.165.067,72	541.503.525,00
Lérida	98.842.232,52	212.551.196,84	72.201.334,13	3.900.590,27	387.495.353,76
Tarragona	112.561.887,51	329.847.551,59	96.574.861,35	6.550.114,17	545.534.414,62
EXTREMADURA	210.107.606,78	426.682.276,10	198.065.716,23	18.630.921,38	853.486.520,48
Badajoz	125.536.250,65	234.850.281,69	120.058.855,52	11.698.426,51	492.143.814,37
Cáceres	84.571.356,12	191.831.994,41	78.006.860,71	6.932.494,87	361.342.706,11
GALICIA	715.088.713,11	1.591.279.764,51	459.142.841,66	50.642.834,12	2.816.154.153,40
La Coruña	196.439.426,91	622.512.519,86	182.852.480,06	20.008.834,23	1.021.813.261,06
Lugo	145.983.795,49	285.164.475,60	68.032.590,51	5.383.395,90	504.564.257,50
Orense	103.829.737,10	272.821.373,13	60.176.139,95	6.555.690,57	443.382.940,76
Pontevedra	268.835.753,61	410.781.395,92	148.081.631,14	18.694.913,41	846.393.694,08
LA RIOJA	82.357.944,99	140.234.834,34	49.796.915,19	3.836.600,68	276.226.295,19
La Rioja	82.357.944,99	140.234.834,34	49.796.915,19	3.836.600,68	276.226.295,19
MADRID	868.377.910,58	2.640.436.216,07	828.968.219,08	73.732.303,10	4.411.514.648,83
Madrid	868.377.910,58	2.640.436.216,07	828.968.219,08	73.732.303,10	4.411.514.648,83
MURCIA	376.125.952,82	312.906.461,05	155.875.028,64	16.354.900,48	861.262.342,99
Murcia	376.125.952,82	312.906.461,05	155.875.028,64	16.354.900,48	861.262.342,99
NAVARRA	134.134.943,32	283.049.528,97	91.148.682,76	8.608.880,52	516.942.035,57
Navarra	134.134.943,32	283.049.528,97	91.148.682,76	8.608.880,52	516.942.035,57
C. VALENCIANA	719.052.515,35	1.854.516.070,22	672.319.414,51	52.317.289,71	3.298.205.289,78
Alicante	240.546.166,73	559.184.344,46	198.105.945,66	16.709.123,51	1.014.545.580,36
Castellón	106.758.615,27	265.779.955,71	77.581.317,89	5.894.747,27	456.014.636,14
Valencia	371.747.733,35	1.029.551.770,05	396.632.150,96	29.713.418,93	1.827.645.073,29
PAIS VASCO	592.645.021,55	1.480.039.412,52	451.717.897,03	43.060.251,68	2.567.462.582,79
Alava	59.260.530,87	162.858.031,95	46.112.884,53	4.339.625,87	272.571.073,22
Guipúzcoa	216.412.818,46	471.767.744,11	143.916.177,22	14.036.753,33	846.133.493,13
Vizcaya	316.971.672,22	845.413.636,46	261.688.835,29	24.683.872,48	1.448.758.016,44
CEUTA	9.017.846,89	20.785.740,68	9.223.044,61	1.075.452,74	40.102.084,92
MELILLA	14.021.282,76	13.150.307,36	7.845.524,88	1.037.786,73	36.054.901,73
S. CENTRALES	4.168,31	7.698,65	0,00	0,00	11.866,97
TOTALES	9.496.991.762,61	20.196.834.182,04	6.893.330.310,80	617.664.203,50	37.204.820.458,94

SISTEMA DE LA SEGURIDAD SOCIAL

IMPORTE TOTAL PENSIONES POR CLASES (Euros)

Cuadro II.26

AÑO 1996

COMUNIDADES AUTONOMAS	INCAPACIDAD PERMANENTE	JUBILACION	VIUDEDAD	Orf.+F. Familiares	TOTAL
ANDALUCIA	2.023.782.592,70	2.557.061.831,37	1.160.814.875,58	124.194.562,80	5.865.853.862,45
Almería	136.238.719,71	155.928.207,30	69.358.908,45	7.047.373,55	368.573.209,00
Cádiz	289.685.505,81	321.878.396,28	173.865.158,66	20.787.740,46	806.216.801,22
Córdoba	170.975.442,68	375.362.836,38	131.061.602,42	13.269.405,99	690.669.287,46
Granada	289.568.032,67	296.352.729,76	126.408.960,07	12.894.838,36	725.224.560,86
Huelva	135.015.480,37	184.112.745,18	88.092.543,62	8.326.781,32	415.547.550,50
Jaén	167.446.765,06	287.765.150,10	115.350.451,83	11.059.773,02	581.622.140,02
Málaga	315.764.395,95	369.338.735,78	178.770.420,94	19.563.431,62	883.436.984,28
Sevilla	519.088.250,45	566.323.030,59	277.906.829,59	31.245.218,49	1.394.563.329,11
ARAGON	317.671.558,48	848.551.827,55	268.390.603,85	19.061.490,70	1.453.675.480,57
Huesca	48.459.581,95	148.626.465,56	50.731.972,53	3.063.207,88	206.881.227,93
Teruel	35.610.633,06	137.723.233,40	31.871.815,33	2.079.789,51	207.285.471,30
Zaragoza	233.601.343,47	562.202.128,59	185.786.815,98	13.918.493,30	995.508.781,33
ASTURIAS	486.313.105,77	1.055.910.949,32	303.545.605,36	26.500.205,22	1.872.269.865,66
Asturias	486.313.105,77	1.055.910.949,32	303.545.605,36	26.500.205,22	1.872.269.865,66
BALEARES	175.352.137,78	397.222.830,35	125.499.376,10	8.489.707,13	706.564.051,35
Baleares	175.352.137,78	397.222.830,35	125.499.376,10	8.489.707,13	706.564.051,35
CANARIAS	271.689.067,36	476.501.023,94	205.763.663,15	25.649.091,19	979.602.845,64
Las Palmas	166.984.388,94	228.591.643,19	106.351.495,35	13.880.901,66	515.808.429,13
Tenerife	104.704.678,42	247.909.380,75	99.412.167,80	11.768.189,53	463.794.416,51
CANTABRIA	146.655.076,78	398.279.296,55	114.199.099,94	11.824.252,35	670.957.725,61
Cantabria	146.655.076,78	398.279.296,55	114.199.099,94	11.824.252,35	670.957.725,61
CASTILLA-LA MANCHA	344.842.321,81	856.016.501,70	324.835.555,66	27.436.246,66	1.553.130.625,83
Albacete	63.716.789,06	162.134.603,75	62.954.941,21	5.342.991,33	294.149.325,34
Ciudad Real	109.676.094,81	236.950.639,57	100.502.764,77	8.862.348,67	455.991.847,82
Cuenca	44.548.262,53	117.164.723,56	43.566.895,96	3.187.138,58	208.467.020,63
Guadalajara	35.340.187,35	94.278.997,72	28.993.489,19	2.530.656,67	161.143.330,94
Toledo	91.560.988,07	245.487.537,09	88.817.464,53	7.513.111,41	433.379.101,10
CASTILLA- LEON	700.845.262,02	1.679.854.004,87	533.538.268,24	48.452.336,71	2.962.689.871,84
Ávila	37.686.236,28	108.134.563,49	39.650.648,97	3.192.515,89	188.663.964,63
Burgos	64.466.804,54	258.551.241,06	71.515.493,26	6.688.030,69	401.221.569,56
León	210.095.824,37	431.330.659,83	114.064.232,32	12.047.104,12	767.537.820,64
Palencia	49.680.378,84	124.164.634,08	42.976.116,20	4.248.826,14	221.069.955,25
Salamanca	61.393.464,62	219.229.211,17	73.660.622,19	6.584.758,38	360.868.056,36
Segovia	48.267.927,09	81.451.169,85	32.700.232,82	2.622.812,12	165.042.141,89
Soria	21.707.104,20	73.507.562,34	21.133.731,88	1.726.967,55	118.075.365,96
Valladolid	141.276.916,33	246.464.800,80	89.130.632,93	7.425.103,76	484.297.453,82
Zamora	66.270.605,75	137.020.162,24	48.706.557,68	3.916.218,05	255.913.543,72
CATALUÑA	1.737.139.293,04	4.196.950.103,83	1.256.221.717,43	74.763.866,90	7.265.074.981,19
Barcelona	1.360.670.740,66	3.261.312.420,52	977.206.198,17	58.323.204,94	5.657.512.564,29
Gerona	147.893.343,80	343.412.237,74	95.977.669,98	5.552.023,63	592.835.275,16
Lérida	106.481.661,55	229.772.304,46	77.640.066,07	4.037.353,55	471.931.385,63
Tarragona	122.093.547,02	362.453.141,11	105.397.783,20	6.851.284,78	596.795.756,12
EXTREMADURA	222.492.866,06	458.400.253,70	211.311.037,86	19.857.323,68	912.061.481,30
Badajoz	133.892.820,00	252.778.627,16	128.382.137,80	12.479.550,49	527.533.135,44
Cáceres	88.600.046,06	205.621.626,54	82.928.900,06	7.377.773,19	384.528.345,85
GALICIA	757.500.784,22	1.718.844.604,10	497.263.166,51	53.402.529,99	3.027.011.084,83
La Coruña	213.324.305,68	675.367.114,53	198.635.287,97	21.129.226,00	1.108.455.934,18
Lugo	152.949.226,24	303.379.750,60	73.260.935,97	5.894.067,21	535.483.980,02
Orense	109.682.646,20	289.818.259,38	65.159.546,48	6.898.851,47	471.559.303,54
Pontevedra	281.544.606,10	450.279.479,58	160.207.396,09	19.480.385,31	911.511.867,09
LA RIOJA	86.366.809,20	152.613.054,28	53.474.501,27	4.083.192,91	296.537.557,66
La Rioja	86.366.809,20	152.613.054,28	53.474.501,27	4.083.192,91	296.537.557,66
MADRID	928.652.153,18	2.924.926.731,04	899.471.787,83	77.440.631,75	4.830.491.303,81
Madrid	928.652.153,18	2.924.926.731,04	899.471.787,83	77.440.631,75	4.830.491.303,81
MURCIA	396.784.734,73	345.427.368,05	168.200.138,08	17.080.881,89	927.493.122,75
Murcia	396.784.734,73	345.427.368,05	168.200.138,08	17.080.881,89	927.493.122,75
NAVARRA	144.078.706,96	312.628.963,59	98.696.772,47	9.311.216,50	564.715.659,53
Navarra	144.078.706,96	312.628.963,59	98.696.772,47	9.311.216,50	564.715.659,53
C.VALENCIANA	785.216.004,54	2.021.910.938,52	727.989.567,15	54.991.479,91	3.590.107.990,13
Alicante	257.866.533,77	613.318.553,39	215.259.026,25	17.830.535,21	1.104.274.648,62
Castellón	112.757.922,29	287.448.240,49	84.490.252,52	6.262.401,78	490.958.817,08
Valencia	414.591.548,48	1.121.144.144,64	428.240.288,38	30.898.542,92	1.994.874.524,42
PAIS VASCO	634.701.495,37	1.637.437.945,06	490.025.518,22	45.078.664,78	2.807.243.623,42
Alava	64.379.018,93	182.970.639,52	50.281.825,81	4.573.360,44	302.204.844,70
Guipúzcoa	232.756.147,12	523.564.877,09	155.692.622,74	14.438.843,97	926.452.490,92
Vizcaya	337.566.329,32	930.902.428,46	284.051.069,66	26.066.460,37	1.578.586.287,81
CEUTA	9.539.356,41	22.633.067,72	9.886.620,08	1.146.586,37	43.205.630,58
MELILLA	15.312.316,40	13.925.670,65	8.322.172,94	1.056.823,46	38.616.983,45
S. CENTRALES	0,00	436,75	1.604,28	0,00	2.041,03
TOTALES	10.184.935.642,79	22.075.097.402,94	7.457.451.652,00	649.821.090,88	40.367.305.788,61

SISTEMA DE LA SEGURIDAD SOCIAL

Cuadro II.27

IMPORTE TOTAL PENSIONES POR CLASES (Euros)

COMUNIDADES AUTONOMAS	AÑO 1997				
	INCAPACIDAD PERMANENTE	JUBILACION	VIUDEDAD	Orf.+F. Familiares	TOTAL
ANDALUCIA	2.128.347.028,22	2.710.309.002,95	1.217.612.118,47	128.731.084,75	6.184.999.234,38
Almería	138.338.279,66	167.432.699,34	72.814.011,27	7.271.819,59	385.856.809,86
Cádiz	304.401.197,01	349.243.453,37	185.757.707,75	21.636.521,50	861.038.879,62
Córdoba	174.876.228,79	393.030.109,98	135.835.539,29	13.916.451,77	717.658.329,84
Granada	302.655.170,40	311.609.816,53	132.572.782,91	13.376.075,16	760.213.845,00
Huelva	142.442.499,60	192.084.279,82	92.170.404,60	8.560.258,25	435.257.442,27
Jaén	174.736.358,10	303.767.112,21	119.785.419,63	11.207.440,85	609.496.330,80
Málaga	343.375.902,89	392.848.215,78	187.167.215,95	20.350.695,88	943.742.030,50
Sevilla	547.521.391,77	600.293.315,91	291.509.037,07	32.411.821,74	1.471.735.566,49
ARAGON	330.189.301,29	891.041.003,01	279.202.950,37	19.681.620,82	1.520.114.875,49
Huesca	49.489.826,11	155.367.411,91	52.569.262,77	3.170.481,06	260.596.981,85
Teruel	36.548.865,21	142.134.222,14	32.781.603,85	2.118.659,85	213.583.351,05
Zaragoza	244.150.609,97	593.539.368,96	193.852.083,75	14.392.479,91	1.045.934.542,59
ASTURIAS	506.170.501,71	1.118.271.457,00	319.181.190,28	27.071.706,98	1.970.694.855,97
Asturias	506.170.501,71	1.118.271.457,00	319.181.190,28	27.071.706,98	1.970.694.855,97
BALEARES	189.907.834,34	416.338.899,21	131.992.211,86	8.802.312,65	747.041.258,06
Baleares	189.907.834,34	416.338.899,21	131.992.211,86	8.802.312,65	747.041.258,06
CANARIAS	282.668.502,67	510.353.508,26	219.499.085,24	26.673.089,48	1.039.194.185,66
Las Palmas	173.175.553,67	247.978.374,83	112.698.676,84	14.402.364,65	548.254.969,99
Tenerife	109.492.949,00	262.375.133,43	106.800.408,41	12.270.724,83	490.939.215,67
CANTABRIA	151.778.361,92	418.646.439,64	119.560.961,13	12.130.150,68	702.115.913,36
Cantabria	151.778.361,92	418.646.439,64	119.560.961,13	12.130.150,68	702.115.913,36
CASTILLA -LA MANCHA	361.755.384,37	899.409.250,67	338.466.065,90	28.657.850,49	1.628.288.551,43
Albacete	65.477.229,66	170.407.492,40	65.833.103,76	5.643.170,42	307.360.996,23
Ciudad Real	116.227.175,55	248.019.385,30	104.575.669,07	9.250.589,87	478.072.819,79
Cuenca	45.670.507,21	121.889.396,09	44.831.687,00	3.256.593,16	215.648.183,46
Guadalajara	36.227.361,06	99.637.570,02	29.997.493,86	2.631.085,04	168.493.509,98
Toledo	98.153.110,88	259.455.406,87	93.228.112,20	7.876.412,01	458.713.041,96
CASTILLA- LEON	723.141.442,72	1.767.534.902,97	555.247.612,07	50.105.630,60	3.096.029.588,35
Avila	38.800.970,66	112.401.239,70	41.049.027,29	3.239.073,53	195.490.311,17
Burgos	66.715.402,03	272.882.286,52	74.632.894,12	6.897.392,67	421.127.975,33
León	219.585.459,97	453.362.368,75	119.386.858,86	12.426.588,62	804.761.276,20
Palencia	51.063.603,73	129.607.774,31	44.538.147,48	4.520.518,07	229.730.043,59
Salamanca	62.234.547,20	230.073.300,06	76.396.214,62	6.746.019,67	375.450.081,55
Segovia	49.031.367,71	85.485.678,67	33.613.915,53	2.726.534,42	170.857.496,33
Soria	22.218.934,07	76.825.700,88	21.665.990,15	1.808.368,81	122.518.993,91
Valladolid	146.275.606,07	263.896.162,27	93.784.185,81	7.641.042,91	511.596.997,06
Zamora	67.215.551,28	143.000.391,81	50.180.378,21	4.100.091,91	264.496.413,21
CATALUÑA	1.837.461.005,92	4.453.191.641,95	1.317.138.303,20	76.518.450,18	7.684.309.401,25
Barcelona	1.444.768.817,27	3.460.593.024,33	1.025.115.680,35	59.646.407,51	5.990.123.929,47
Gerona	153.245.323,71	366.781.551,08	100.389.101,90	5.738.093,55	626.154.070,24
Lérida	110.394.655,37	239.926.055,44	80.641.919,67	4.083.188,98	435.045.819,47
Tarragona	129.052.209,57	385.891.011,09	110.991.601,28	7.050.760,13	632.985.582,07
EXTREMADURA	229.814.329,16	481.694.339,36	218.892.579,23	20.558.347,41	950.959.595,16
Badajoz	91.284.283,68	216.012.652,74	85.760.512,54	7.530.564,71	400.588.013,67
Cáceres	138.530.045,47	265.681.686,62	133.132.066,69	13.027.782,70	550.371.581,49
GALICIA	781.013.769,87	1.810.440.045,10	521.822.998,61	55.392.083,84	3.168.668.897,42
La Coruña	223.962.047,87	714.163.562,39	208.434.467,79	21.795.573,71	1.168.355.651,76
Lugo	154.879.955,42	316.642.437,24	76.394.297,83	6.276.161,67	554.192.852,16
Orse	111.556.714,33	299.345.135,58	68.575.735,90	7.417.092,42	486.894.678,23
Pontevedra	290.615.052,25	480.288.909,88	168.418.497,09	19.903.256,04	959.225.715,27
LA RIOJA	89.063.427,43	161.451.286,66	55.207.832,72	4.140.236,84	309.862.783,65
La Rioja	89.063.427,43	161.451.286,66	55.207.832,72	4.140.236,84	309.862.783,65
MADRID	966.519.292,97	3.137.849.308,70	946.571.385,11	79.043.837,62	5.129.983.824,40
Madrid	966.519.292,97	3.137.849.308,70	946.571.385,11	79.043.837,62	5.129.983.824,40
MURCIA	412.746.976,93	371.229.992,55	177.538.605,62	17.422.431,09	978.938.006,19
Murcia	412.746.976,93	371.229.992,55	177.538.605,62	17.422.431,09	978.938.006,19
NAVARRA	151.033.895,59	333.651.653,53	103.859.482,76	9.600.201,08	598.145.232,97
Navarra	151.033.895,59	333.651.653,53	103.859.482,76	9.600.201,08	598.145.232,97
C. VALENCIANA	818.594.130,19	2.134.786.946,55	762.954.589,24	56.565.687,19	3.772.901.353,16
Alicante	270.696.216,21	650.087.682,65	226.391.653,80	18.344.099,94	1.165.519.652,60
Castellón	115.342.310,76	301.537.851,44	88.676.723,25	6.546.907,15	512.103.792,59
Valencia	432.555.603,21	1.183.161.412,46	447.886.212,20	31.674.680,10	2.095.277.907,97
PAIS VASCO	661.873.695,33	1.747.033.292,08	514.956.009,61	47.086.762,90	2.970.949.759,93
Alava	66.705.531,51	199.469.016,36	52.922.434,94	4.739.952,53	323.836.935,33
Guipúzcoa	242.297.935,58	558.103.682,17	163.280.445,07	15.020.849,85	978.702.912,67
Vizcaya	352.870.228,25	989.460.593,55	298.753.129,60	27.325.960,53	1.668.409.911,92
CEUTA	9.894.670,04	24.073.630,31	10.225.481,13	1.180.747,49	45.374.528,97
MELILLA	16.077.218,86	14.461.701,44	8.492.494,97	1.030.811,49	40.062.226,76
S. CENTRALES	0,00	0,00	0,00	0,00	0,00
TOTALES	10.648.050.769,52	23.401.768.301,95	7.818.421.957,53	670.393.043,57	42.538.634.072,57

SISTEMA DE LA SEGURIDAD SOCIAL

IMPORTE TOTAL PENSIONES POR CLASES (Euros)

Cuadro II.28

AÑO 1998					
COMUNIDADES AUTONOMAS	INCAPACIDAD PERMANENTE	JUBILACION	VIUDEDAD	Orf.+F. Familiares	TOTAL
ANDALUCIA	1.131.800.820,91	3.980.886.579,11	1.282.251.666,96	140.533.139,06	6.535.472.206,04
Almería	51.785.434,57	266.146.674,44	76.384.805,66	7.758.275,29	402.075.189,96
Cádiz	174.365.316,11	515.918.521,56	194.374.069,88	23.761.000,32	908.418.907,86
Córdoba	78.389.832,02	514.745.416,08	142.688.940,37	14.995.803,31	750.819.991,77
Granada	154.066.275,86	494.279.730,60	139.615.830,17	14.666.448,11	802.628.284,74
Huelva	81.047.444,45	268.898.787,64	96.273.815,76	9.477.742,51	455.697.790,36
Jaén	84.761.957,65	412.750.722,02	125.970.811,46	11.958.377,99	635.441.869,12
Málaga	199.089.972,90	595.173.907,79	199.218.508,65	22.470.022,17	1.015.952.411,51
Sevilla	308.294.587,36	912.972.818,98	307.724.885,00	35.445.469,37	1.564.437.760,71
ARAGON	169.858.666,19	1.103.818.160,07	292.476.026,67	21.398.446,88	1.587.551.299,81
Huesca	22.522.659,61	190.572.793,32	54.732.698,86	3.445.876,13	271.274.027,92
Teruel	15.729.566,31	168.440.885,68	33.933.596,43	2.194.027,05	220.298.075,46
Zaragoza	131.606.440,27	744.804.481,07	203.809.731,38	15.758.543,71	1.095.979.196,43
ASTURIAS	269.621.146,89	1.427.546.966,01	335.817.058,62	29.218.170,30	2.062.203.341,81
Asturias	269.621.146,89	1.427.546.966,01	335.817.058,62	29.218.170,30	2.062.203.341,81
BALEARES	108.932.653,34	529.071.787,16	138.777.592,65	9.767.150,64	786.549.183,79
Baleares	108.932.653,34	529.071.787,16	138.777.592,65	9.767.150,64	786.549.183,79
CANARIAS	150.919.915,94	690.322.404,32	232.674.811,70	29.020.180,46	1.102.937.312,42
Las Palmas	92.588.903,40	355.000.401,33	119.000.704,85	15.793.118,51	582.383.128,09
Tenerife	58.331.012,54	335.322.002,99	113.674.106,85	13.227.061,95	520.554.184,32
CANTABRIA	77.688.319,79	519.977.377,66	125.858.619,79	13.171.851,14	736.696.168,37
Cantabria	77.688.319,79	519.977.377,66	125.858.619,79	13.171.851,14	736.696.168,37
CASTILLA -LA MANCHA	163.631.748,86	1.157.501.678,78	353.513.629,88	30.626.578,84	1.705.273.636,36
Albacete	29.560.063,43	217.371.514,73	69.054.387,42	6.061.117,89	322.047.083,47
Ciudad Real	56.282.014,46	324.557.417,80	109.007.740,43	9.827.798,46	499.674.971,15
Cuenca	17.694.308,13	156.069.655,78	46.408.191,81	3.588.986,51	223.761.142,22
Guadalajara	17.422.090,06	125.167.258,74	31.267.845,49	2.796.590,55	176.653.784,83
Toledo	42.673.272,78	334.335.831,73	97.775.464,74	8.352.085,43	483.136.654,68
CASTILLA- LEON	331.704.037,08	2.265.540.700,85	581.411.300,05	53.927.031,68	3.232.583.069,66
Avila	16.255.973,07	140.030.542,03	42.601.554,92	3.410.629,21	202.298.699,24
Burgos	31.678.162,91	324.448.814,20	78.165.982,47	7.548.259,90	441.841.219,47
León	107.011.257,10	593.639.809,69	125.664.890,76	13.051.420,19	839.367.377,74
Palencia	26.259.774,69	161.561.100,47	46.314.351,66	4.948.648,89	239.083.875,71
Salamanca	25.817.252,29	278.596.419,22	79.860.854,81	7.243.966,22	391.518.492,55
Segovia	16.529.135,95	123.399.206,78	34.985.795,40	2.915.779,75	177.829.917,88
Soria	8.135.228,63	94.671.490,53	22.401.236,66	1.899.436,34	127.107.392,17
Valladolid	77.788.398,42	353.774.445,39	99.127.275,61	8.450.705,41	539.140.824,83
Zamora	22.228.854,01	195.418.872,54	52.289.357,76	4.458.185,77	274.395.270,08
CATALUÑA	1.034.268.909,33	5.591.553.040,35	1.384.032.124,26	83.664.775,79	8.093.518.849,73
Barcelona	859.733.749,58	4.313.921.794,08	1.077.548.118,93	65.047.756,53	6.316.251.419,12
Gerona	63.327.878,13	482.341.038,24	105.624.038,68	6.238.105,32	657.531.060,36
Lérida	47.291.622,38	316.097.080,56	84.216.688,56	4.607.902,13	452.213.293,62
Tarragona	63.915.659,24	479.193.127,48	116.643.278,09	7.771.011,82	667.523.076,64
EXTREMADURA	107.904.719,95	632.808.584,77	227.876.622,62	22.174.209,54	990.764.136,88
Badajoz	66.256.422,81	354.846.433,27	138.895.901,17	14.135.176,94	574.133.934,20
Cáceres	41.648.297,14	277.962.151,50	88.980.721,45	8.039.032,60	416.630.202,69
GALICIA	339.675.058,94	2.363.831.058,26	546.902.715,43	59.369.131,56	3.309.777.964,20
La Coruña	122.373.049,51	866.566.976,15	218.333.544,50	23.441.153,47	1.230.714.723,63
Lugo	54.130.660,66	432.168.994,56	80.080.243,76	6.863.567,62	573.243.466,60
Orense	41.537.127,77	380.589.910,62	72.171.672,91	8.017.740,77	502.316.452,07
Pontevedra	121.634.221,00	684.505.176,94	176.317.254,26	21.046.669,70	1.003.503.321,90
LA RIOJA	42.649.130,03	218.749.458,90	57.640.248,89	4.525.926,32	323.564.764,14
La Rioja	42.649.130,03	218.749.458,90	57.640.248,89	4.525.926,32	323.564.764,14
MADRID	555.010.654,53	3.815.102.082,61	1.000.056.268,90	86.047.530,45	5.456.216.536,49
Madrid	555.010.654,53	3.815.102.082,61	1.000.056.268,90	86.047.530,45	5.456.216.536,49
MURCIA	173.600.291,54	652.245.678,26	188.125.669,11	18.975.755,12	1.032.947.394,03
Murcia	173.600.291,54	652.245.678,26	188.125.669,11	18.975.755,12	1.032.947.394,03
NAVARRA	83.388.995,44	427.974.605,10	109.363.604,18	10.343.726,36	631.070.931,08
Navarra	83.388.995,44	427.974.605,10	109.363.604,18	10.343.726,36	631.070.931,08
C.VALENCIANA	442.802.276,28	2.672.324.973,58	801.935.963,95	61.727.592,14	3.978.790.805,95
Alicante	135.574.097,28	832.586.917,57	238.342.109,08	20.072.084,32	1.226.575.208,24
Castellón	51.650.708,88	382.369.422,45	93.104.357,00	7.125.283,25	534.249.771,58
Valencia	255.577.470,12	1.457.368.633,56	470.489.497,87	34.530.224,57	2.217.965.826,13
PAIS VASCO	394.300.821,07	2.151.267.048,42	541.772.916,27	51.352.205,61	3.138.692.991,36
Alava	38.860.307,89	245.978.381,21	56.173.176,81	5.202.319,91	346.214.185,81
Guipúzcoa	139.054.184,22	704.504.822,29	172.022.125,89	16.435.895,54	1.032.017.027,94
Vizcaya	216.386.328,96	1.200.783.844,91	313.577.613,57	29.713.990,16	1.760.461.777,61
CEUTA	5.005.683,48	30.390.282,26	10.583.855,89	1.195.618,03	47.175.439,66
MELILLA	8.827.136,50	23.222.061,32	8.899.751,82	1.120.885,60	42.069.835,23
S. CENTRALES	0,00	6.952,00	0,00	0,00	6.952,00
TOTALES	5.591.590.986,07	30.254.141.479,78	8.219.970.447,63	728.159.905,52	44.793.862.819,01

SISTEMA DE LA SEGURIDAD SOCIAL

Cuadro II.29

IMPORTE TOTAL PENSIONES POR CLASES (Euros)

AÑO 1999					
COMUNIDADES AUTONOMAS	INCAPACIDAD PERMANENTE	JUBILACION	VIUDEDAD	Orf.+F. Familiares	TOTAL
ANDALUCIA	1.188.014.859,12	4.162.423.460,83	1.344.647.547,47	154.045.928,83	6.849.131.796,24
Almería	54.039.982,11	275.968.259,11	80.299.476,13	8.584.671,67	418.892.389,03
Cádiz	180.269.901,03	543.811.980,91	203.674.867,36	26.299.861,26	954.056.610,56
Córdoba	79.603.984,48	535.541.915,78	148.980.695,85	16.011.124,75	780.137.720,85
Granada	158.660.563,85	516.854.750,48	146.658.174,67	16.133.610,11	838.307.099,11
Huelva	85.179.952,12	279.492.221,28	99.787.732,51	10.440.481,65	474.900.387,55
Jaén	86.121.988,27	424.202.315,36	132.165.331,63	12.878.633,22	655.368.268,48
Málaga	211.555.440,62	624.514.643,76	209.169.560,64	24.617.637,40	1.069.857.282,43
Sevilla	332.583.046,65	962.037.374,14	323.911.708,67	39.079.908,78	1.657.612.038,24
ARAGON	173.992.947,10	1.145.688.396,39	305.304.390,85	23.151.247,06	1.648.136.981,40
Huesca	23.210.472,46	196.922.338,33	56.782.950,44	3.698.837,59	280.614.598,82
Teruel	15.955.288,70	172.974.779,70	35.082.535,55	2.384.099,00	226.396.702,95
Zaragoza	134.827.185,94	775.791.278,36	213.438.904,86	17.068.310,47	1.141.125.679,63
ASTURIAS	279.451.660,12	1.481.609.774,31	352.994.582,86	32.004.563,97	2.146.060.581,27
Asturias	279.451.660,12	1.481.609.774,31	352.994.582,86	32.004.563,97	2.146.060.581,27
BALEARES	115.199.759,15	547.910.435,64	145.414.661,66	10.864.611,94	819.389.468,39
Baleares	115.199.759,15	547.910.435,64	145.414.661,66	10.864.611,94	819.389.468,39
CANARIAS	154.495.954,98	731.119.737,86	245.671.667,50	32.272.336,03	1.163.559.696,37
Las Palmas	92.912.931,74	377.015.133,02	125.500.733,89	17.885.775,69	613.314.574,33
Tenerife	61.583.023,24	354.104.604,85	120.170.933,61	14.386.560,34	550.245.122,04
CANTABRIA	80.284.442,09	541.824.373,01	132.183.509,69	14.103.944,33	768.396.269,11
Cantabria	80.284.442,09	541.824.373,01	132.183.509,69	14.103.944,33	768.396.269,11
CASTILLA -LA MANCHA	169.621.813,51	1.200.020.661,56	367.868.547,44	33.446.193,50	1.770.957.216,01
Albacete	30.480.772,41	225.341.722,45	71.928.305,31	6.621.750,75	334.372.550,92
Ciudad Real	59.161.781,95	335.648.699,23	113.313.819,63	10.788.701,75	518.913.002,57
Cuenca	17.910.266,13	160.528.920,82	47.988.960,32	3.918.985,61	230.347.132,87
Guadalajara	18.141.341,68	130.653.174,11	32.790.450,12	3.073.091,18	184.658.057,09
Toledo	43.927.651,33	347.848.144,95	101.847.012,06	9.043.664,21	502.666.472,56
CASTILLA- LEON	330.180.860,81	2.356.975.662,60	607.222.810,89	57.955.705,95	3.352.335.040,25
Avila	16.095.454,34	144.043.765,66	44.263.006,51	3.645.126,90	208.047.353,41
Burgos	32.269.033,99	338.833.564,56	81.574.965,91	8.125.755,69	460.803.320,15
León	103.884.442,48	618.796.901,39	131.936.810,02	13.810.821,78	868.428.975,67
Palencia	26.574.642,93	166.223.885,80	48.015.336,90	5.214.031,40	246.027.897,03
Salamanca	26.036.767,09	288.467.109,87	83.511.463,85	7.918.810,85	405.934.151,65
Segovia	16.051.339,84	128.703.908,56	36.163.485,79	3.157.954,70	184.076.688,90
Soria	8.204.123,97	97.823.095,65	22.932.922,37	2.029.964,73	130.990.106,72
Valladolid	78.663.753,33	372.703.249,65	104.300.132,67	9.214.569,57	564.881.705,22
Zamora	22.401.302,84	201.380.181,46	54.524.686,87	4.838.670,32	283.144.841,50
CATALUÑA	1.070.376.798,85	5.855.991.433,65	1.457.003.047,04	93.108.002,18	8.476.479.281,72
Barcelona	888.520.933,95	4.522.696.832,96	1.134.854.592,14	72.244.670,03	6.618.317.029,07
Gerona	64.557.687,41	502.904.536,42	111.163.130,57	6.966.652,78	685.592.007,18
Lérida	49.532.903,14	327.831.953,49	87.961.928,17	5.076.015,51	470.402.800,31
Tarragona	67.765.274,35	502.558.110,78	123.023.396,17	8.820.663,86	702.167.445,16
EXTREMADURA	109.037.123,68	655.135.901,36	236.535.776,10	24.000.705,62	1.024.709.506,76
Badajoz	66.854.661,56	367.531.292,52	143.933.602,63	15.252.848,36	593.572.405,08
Cáceres	42.182.462,12	287.604.608,83	92.602.173,47	8.747.857,27	431.137.101,69
GALICIA	354.353.328,09	2.462.094.757,02	576.033.019,59	64.423.045,94	3.456.904.150,63
La Coruña	130.745.026,80	906.280.438,77	229.943.441,85	25.707.856,90	1.292.676.764,32
Lugo	54.420.402,92	445.653.981,03	83.848.861,76	7.456.714,74	591.379.960,45
Orense	44.090.968,53	389.102.312,35	75.547.907,11	8.662.094,74	517.403.282,73
Pontevedra	125.096.929,83	721.058.024,87	186.692.808,87	22.596.379,56	1.055.444.143,14
LA RIOJA	43.001.493,88	227.624.888,55	60.166.752,89	4.894.672,63	335.687.807,96
La Rioja	43.001.493,88	227.624.888,55	60.166.752,89	4.894.672,63	335.687.807,96
MADRID	560.233.767,50	4.042.022.654,63	1.052.075.784,34	94.227.937,02	5.748.560.143,50
Madrid	560.233.767,50	4.042.022.654,63	1.052.075.784,34	94.227.937,02	5.748.560.143,50
MURCIA	173.760.223,41	686.632.273,31	198.292.256,06	20.676.163,27	1.079.360.916,05
Murcia	173.760.223,41	686.632.273,31	198.292.256,06	20.676.163,27	1.079.360.916,05
NAVARRA	85.192.801,39	451.786.454,61	115.007.705,52	11.287.218,92	663.274.180,43
Navarra	85.192.801,39	451.786.454,61	115.007.705,52	11.287.218,92	663.274.180,43
C.VALENCIANA	459.730.402,35	2.796.475.818,68	843.199.815,59	68.103.553,59	4.167.509.590,20
Alicante	135.918.810,25	874.430.057,32	251.898.862,72	21.982.187,26	1.284.229.917,55
Castellón	54.398.387,42	396.205.986,76	97.989.949,33	7.888.330,47	556.482.653,97
Valencia	269.413.204,68	1.525.839.774,60	493.311.003,53	38.233.035,86	2.326.797.018,67
PAIS VASCO	401.616.442,42	2.265.087.281,71	569.606.077,06	55.664.087,64	3.291.973.888,82
Alava	40.170.542,82	262.394.264,48	59.452.415,63	5.665.305,16	367.682.528,09
Guipúzcoa	142.475.931,29	740.059.402,10	181.191.261,31	17.925.199,93	1.081.651.794,63
Vizcaya	218.969.968,31	1.262.633.615,12	328.962.400,12	32.073.582,55	1.842.639.566,10
CEUTA	5.162.523,70	31.483.974,74	10.976.057,10	1.302.159,10	48.924.714,63
MELILLA	9.005.362,10	23.744.248,12	9.358.603,19	1.313.715,15	43.421.928,57
S. CENTRALES	0,00	0,00	0,00	0,00	0,00
TOTALES	5.762.712.564,24	31.665.652.188,58	8.629.562.612,83	796.845.792,67	46.854.773.158,32

SISTEMA DE LA SEGURIDAD SOCIAL

Cuadro II.30

IMPORTE TOTAL PENSIONES POR CLASES (Euros)

					AÑO 2000
COMUNIDADES AUTONOMAS	INCAPACIDAD PERMANENTE	JUBILACION	VIUDEDAD	Orf.+F. Familiares	TOTAL
ANDALUCIA	1.283.007.586,41	4.544.463.824,01	1.483.011.006,44	173.311.946,34	7.483.794.363,20
Almería	57.253.163,10	300.726.854,34	89.332.554,25	9.711.688,36	457.024.260,06
Cádiz	193.684.553,99	596.879.323,37	224.137.557,62	29.442.099,55	1.044.143.534,53
Córdoba	85.613.776,47	582.064.063,23	163.562.236,39	18.103.924,34	849.344.000,43
Granada	167.961.409,94	564.794.415,42	162.437.191,31	18.072.666,40	913.265.683,07
Huelva	93.687.166,43	302.394.923,30	109.404.851,50	11.670.539,76	517.157.480,99
Jaén	92.988.912,37	457.038.563,43	145.939.857,23	14.620.214,07	710.587.547,10
Málaga	236.866.293,94	685.695.403,06	231.160.864,89	27.932.060,56	1.181.654.622,44
Sevilla	354.952.310,18	1.054.870.277,85	357.035.893,25	43.758.753,30	1.810.617.234,59
ARAGON	184.629.630,27	1.237.009.629,27	335.852.223,65	26.175.149,27	1.783.666.632,46
Huesca	24.940.463,29	211.693.096,19	62.271.447,47	4.176.319,89	303.081.326,85
Teruel	16.897.824,29	185.047.500,49	38.290.972,47	2.716.586,17	242.952.883,43
Zaragoza	142.791.342,69	840.269.032,58	235.289.803,71	19.282.243,21	1.237.632.422,19
ASTURIAS	301.778.243,16	1.587.861.585,32	387.585.146,24	35.702.720,86	2.312.927.695,58
Asturias	301.778.243,16	1.587.861.585,32	387.585.146,24	35.702.720,86	2.312.927.695,58
BALEARES	128.534.180,66	594.137.603,00	160.098.427,39	12.408.876,40	895.179.087,45
Baleares	128.534.180,66	594.137.603,00	160.098.427,39	12.408.876,40	895.179.087,45
CANARIAS	167.040.970,14	802.355.058,76	273.403.210,75	37.129.663,09	1.279.928.902,74
Las Palmas	99.588.758,50	414.557.486,91	139.752.914,84	20.659.176,96	674.558.337,20
Tenerife	67.452.211,64	387.797.571,85	133.650.295,91	16.470.486,13	605.370.565,53
CANTABRIA	86.666.577,12	585.357.913,35	145.054.441,71	15.976.888,83	833.055.821,01
Cantabria	86.666.577,12	585.357.913,35	145.054.441,71	15.976.888,83	833.055.821,01
CASTILLA -LA MANCHA	184.003.962,86	1.303.258.531,22	405.237.977,76	37.806.611,53	1.930.307.083,37
Albacete	32.513.372,32	245.053.075,56	79.255.076,47	7.595.427,91	364.416.952,26
Ciudad Real	65.035.394,53	363.345.676,80	124.113.121,56	12.153.323,10	564.647.515,99
Cuenca	19.178.030,71	172.837.545,79	52.665.666,01	4.489.365,16	249.170.607,67
Guadalajara	19.933.567,60	142.262.434,95	36.255.478,51	3.493.412,96	201.944.894,02
Toledo	47.343.597,69	379.759.798,11	112.948.635,22	10.075.082,41	550.127.113,44
CASTILLA- LEON	348.656.324,01	2.552.447.250,85	667.085.890,75	65.372.521,58	3.633.561.987,19
Ávila	16.635.376,23	155.100.379,55	48.427.565,20	4.118.975,92	224.282.296,90
Burgos	34.561.454,86	366.622.895,65	89.680.171,86	9.233.559,98	500.098.082,34
León	109.893.602,29	668.028.382,41	145.124.265,68	15.546.640,75	938.592.891,13
Palencia	28.127.422,01	178.463.834,54	52.633.117,76	5.774.525,24	264.998.899,54
Salamanca	27.127.398,25	312.369.826,13	91.554.433,62	8.930.368,17	439.982.026,17
Segovia	16.291.504,78	139.985.368,57	39.514.157,38	3.549.474,61	199.340.505,34
Soria	8.456.688,04	105.619.829,46	24.986.688,03	2.240.072,46	141.303.277,99
Valladolid	84.157.747,60	409.191.118,12	115.195.758,62	10.539.265,52	619.083.889,85
Zamora	23.405.129,94	217.065.616,43	59.969.732,61	5.439.638,94	305.880.117,92
CATALUÑA	1.150.672.812,45	6.373.562.051,12	1.604.973.599,95	106.389.463,41	9.235.597.926,93
Barcelona	954.130.279,27	4.924.677.037,61	1.249.358.508,89	82.388.221,15	7.210.554.046,93
Gerona	68.488.594,79	545.952.878,10	122.966.860,61	8.033.536,30	745.441.869,80
Lérida	54.139.818,45	355.381.388,02	96.828.891,08	5.788.553,69	512.138.651,23
Tarragona	73.914.119,94	547.550.747,38	135.819.339,37	10.179.152,27	767.463.358,97
EXTREMADURA	114.624.853,37	711.238.555,12	259.715.546,46	27.158.757,52	1.112.737.712,46
Badajoz	70.139.688,21	399.020.470,77	158.371.860,19	17.230.650,02	644.762.669,19
Cáceres	44.485.165,16	312.218.084,35	101.343.686,27	9.928.107,50	677.975.043,27
GALICIA	382.401.506,80	2.673.399.296,23	634.286.222,13	73.275.541,19	3.763.362.566,36
La Coruña	143.864.296,24	988.179.554,99	253.564.912,23	29.163.112,92	1.414.771.876,38
Lugo	56.449.240,86	479.191.230,46	91.622.645,20	8.568.281,05	635.831.397,56
Orense	49.223.899,25	416.792.128,36	82.983.060,01	9.800.980,75	558.800.068,37
Pontevedra	132.864.070,45	789.236.382,42	206.115.604,70	25.743.166,47	1.153.959.224,04
LA RIOJA	45.724.739,68	247.135.824,11	66.012.263,75	5.505.037,08	364.377.864,62
La Rioja	45.724.739,68	247.135.824,11	66.012.263,75	5.505.037,08	364.377.864,62
MADRID	592.151.332,71	4.442.204.785,94	1.161.394.720,37	106.585.448,77	6.302.336.287,79
Madrid	592.151.332,71	4.442.204.785,94	1.161.394.720,37	106.585.448,77	6.302.336.287,79
MURCIA	181.541.337,40	747.773.569,79	219.507.933,34	23.359.453,91	1.172.182.294,44
Murcia	181.541.337,40	747.773.569,79	219.507.933,34	23.359.453,91	1.172.182.294,44
NAVARRA	90.828.976,03	496.712.485,34	127.164.578,44	12.751.789,07	727.457.828,88
Navarra	90.828.976,03	496.712.485,34	127.164.578,44	12.751.789,07	727.457.828,88
C.VALENCIANA	498.739.755,83	3.047.605.113,99	931.474.369,17	78.905.626,88	4.556.724.865,86
Alicante	143.942.716,48	956.585.614,88	279.902.349,77	25.414.525,68	1.405.845.206,81
Castellón	58.826.257,57	429.170.127,75	108.145.639,71	9.049.310,15	605.191.335,18
Valencia	295.970.781,78	1.661.849.371,35	543.426.379,68	44.441.791,05	2.545.688.323,86
PAIS VASCO	423.894.672,98	2.477.735.627,35	626.644.686,04	62.340.869,86	3.590.615.856,24
Álava	43.312.995,79	290.094.906,23	65.839.926,06	6.416.190,21	405.664.018,29
Guipúzcoa	150.737.099,99	809.638.485,06	199.214.918,78	20.083.326,62	1.179.673.830,45
Vizcaya	229.844.577,21	1.378.002.236,07	361.589.841,20	35.841.353,03	2.005.278.007,50
CEUTA	5.766.212,30	34.146.141,76	11.839.813,44	1.452.286,29	53.204.453,78
MELILLA	9.607.861,58	25.561.532,59	10.177.117,32	1.475.168,58	46.821.680,07
S. CENTRALES	0,00	0,00	0,00	0,00	0,00
TOTALES	6.180.271.535,73	34.483.966.379,11	9.510.519.175,12	903.083.820,45	51.077.840.910,41

SISTEMA DE LA SEGURIDAD SOCIAL

Cuadro II.31.1.1

IMPORTE PENSION DE INCAPACIDAD PERMANENTE POR REGIMENES (Euros)

AÑO 2001					
COMUNIDADES AUTONOMAS	GENERAL	AUTONOMOS	AGRARIO	MAR	SUMA PARCIAL
ANDALUCIA	809.834.888,84	89.626.369,27	225.657.324,51	16.793.141,13	1.141.911.723,76
Almería	30.714.241,68	5.274.114,50	14.142.922,22	1.264.258,67	51.395.537,08
Cádiz	112.366.109,64	9.271.841,46	18.795.184,97	7.140.236,46	147.573.372,53
Córdoba	47.801.006,94	6.531.944,95	23.433.738,61	0,00	77.766.690,50
Granada	91.005.053,76	15.097.872,92	44.388.544,08	0,00	150.491.470,76
Huelva	53.165.332,11	6.304.619,66	18.179.808,10	5.580.637,25	83.230.397,12
Jaén	52.487.888,99	8.359.381,08	22.525.158,13	0,00	83.372.428,20
Málaga	180.697.476,97	18.378.881,02	26.381.726,83	2.474.052,17	227.932.136,99
Sevilla	241.597.778,76	20.407.713,67	57.810.241,56	333.956,58	320.149.690,58
ARAGON	137.702.460,24	14.375.640,97	11.089.119,54	0,00	163.167.220,75
Huesca	17.829.463,64	2.931.659,03	2.481.071,03	0,00	23.242.193,70
Teruel	6.659.353,86	1.570.983,60	2.550.243,10	0,00	10.780.580,55
Zaragoza	113.213.642,74	9.872.998,35	6.057.805,40	0,00	129.144.446,49
ASTURIAS	162.004.392,50	17.380.781,21	18.154.203,65	3.543.622,18	201.082.999,54
Asturias	162.004.392,50	17.380.781,21	18.154.203,65	3.543.622,18	201.082.999,54
BALEARES	102.517.322,78	13.086.002,85	4.959.603,29	1.864.964,43	122.427.893,34
Baleares	102.517.322,78	13.086.002,85	4.959.603,29	1.864.964,43	122.427.893,34
CANARIAS	124.174.475,68	9.976.105,06	14.846.821,76	5.764.620,71	154.762.023,21
Las Palmas	75.259.107,46	5.831.024,48	8.667.923,25	3.688.493,98	93.446.549,17
Tenerife	48.915.368,22	4.145.080,58	6.178.898,51	2.076.126,72	61.315.474,03
CANTABRIA	61.032.103,28	5.737.714,25	7.964.369,36	2.582.312,54	77.316.499,44
Cantabria	61.032.103,28	5.737.714,25	7.964.369,36	2.582.312,54	77.316.499,44
CASTILLA -LA MANCHA	112.631.563,30	21.075.529,03	29.826.045,06	0,00	163.533.137,39
Albacete	18.826.045,23	4.099.428,13	6.136.640,93	0,00	29.062.114,29
Ciudad Real	39.439.444,82	6.789.411,86	10.030.496,44	0,00	56.259.353,11
Cuenca	9.327.875,16	2.898.087,39	5.335.692,78	0,00	17.561.655,33
Guadalajara	15.420.766,89	1.697.314,00	1.150.672,35	0,00	18.268.753,24
Toledo	29.617.431,20	5.591.287,65	7.172.542,56	0,00	42.381.261,42
CASTILLA- LEON	198.131.888,91	26.756.640,26	36.546.649,48	0,00	261.435.178,66
Ávila	8.958.714,64	1.978.478,91	3.818.076,84	0,00	14.755.270,39
Burgos	24.175.080,10	2.581.499,69	3.265.170,53	0,00	30.021.750,31
León	36.947.875,33	6.744.260,24	11.715.528,57	0,00	55.407.664,14
Palencia	16.157.166,50	2.022.246,49	1.902.467,40	0,00	20.081.880,40
Salamanca	16.862.068,65	2.615.526,32	3.542.921,87	0,00	23.020.516,84
Segovia	10.178.370,54	1.708.293,61	2.062.069,93	0,00	13.948.734,08
Soria	5.472.617,16	828.073,98	1.146.459,20	0,00	7.447.150,34
Valladolid	67.162.416,21	5.890.888,03	4.170.651,29	0,00	77.223.955,53
Zamora	12.217.579,78	2.387.373,00	4.923.303,86	0,00	19.528.256,64
CATALUÑA	966.154.217,39	76.350.119,60	18.509.757,83	3.827.598,45	1.064.841.693,27
Barcelona	820.530.810,37	56.195.970,36	5.848.149,55	3.023.440,81	885.598.371,09
Gerona	52.366.866,26	6.131.806,29	2.329.181,85	0,00	60.827.854,40
Lérida	37.170.153,22	7.585.186,15	5.650.469,64	0,00	50.405.809,02
Tarragona	56.086.387,53	6.437.156,80	4.681.956,79	804.157,65	68.009.658,76
EXTREMADURA	58.009.983,90	10.770.210,07	32.252.721,50	0,00	101.032.915,47
Badajoz	36.266.648,14	6.852.716,14	19.568.679,78	0,00	62.688.044,06
Cáceres	21.743.335,77	3.917.493,92	12.684.041,72	0,00	38.344.871,41
GALICIA	223.314.080,71	32.590.577,81	57.508.229,39	31.684.357,80	345.097.245,71
La Coruña	94.031.785,34	12.911.010,97	15.075.438,88	11.676.671,78	133.694.906,98
Lugo	24.311.244,77	4.556.886,36	18.502.569,34	1.667.156,64	49.037.857,12
Orense	27.361.621,49	6.386.644,60	10.438.740,65	0,00	44.187.006,73
Pontevedra	77.609.429,10	8.736.035,88	13.491.480,52	18.340.529,38	118.177.474,88
LA RIOJA	33.919.837,53	3.369.226,34	3.184.886,82	0,00	40.473.950,68
La Rioja	33.919.837,53	3.369.226,34	3.184.886,82	0,00	40.473.950,68
MADRID	491.843.201,83	32.650.326,10	3.323.194,97	1.414.516,23	529.231.239,13
Madrid	491.843.201,83	32.650.326,10	3.323.194,97	1.414.516,23	529.231.239,13
MURCIA	112.896.667,11	16.309.686,97	29.505.305,31	1.203.460,57	159.915.119,97
Murcia	112.896.667,11	16.309.686,97	29.505.305,31	1.203.460,57	159.915.119,97
NAVARRA	71.315.206,86	6.185.017,06	4.369.772,43	0,00	81.869.996,35
Navarra	71.315.206,86	6.185.017,06	4.369.772,43	0,00	81.869.996,35
C.VALENCIANA	382.073.295,40	44.681.641,92	42.371.627,24	3.160.596,28	472.287.160,84
Alicante	103.495.602,83	12.111.131,43	11.183.045,56	1.303.378,82	128.093.158,64
Castellón	41.598.884,35	5.091.021,00	6.688.068,89	911.761,86	54.289.736,10
Valencia	236.978.808,22	27.479.489,49	24.500.512,79	945.455,60	289.904.266,10
PAIS VASCO	330.716.842,05	28.877.328,56	5.194.621,42	7.587.323,16	372.376.115,18
Alava	34.114.819,77	2.712.064,61	1.053.649,17	0,00	37.880.533,55
Guipúzcoa	115.277.099,22	12.830.906,95	1.945.889,87	2.468.690,83	132.522.586,86
Vizcaya	181.324.923,06	13.334.357,00	2.195.082,38	5.118.632,33	201.972.994,77
CEUTA	4.587.210,45	428.488,62	12.457,75	214.913,80	5.243.070,63
MELILLA	6.950.827,82	1.058.738,13	28.123,32	435.369,14	8.473.058,41
S. CENTRALES	0,00	0,00	0,00	0,00	0,00
TOTALES	4.389.810.466,58	451.286.144,08	545.304.834,65	80.076.796,42	5.466.478.241,73

SISTEMA DE LA SEGURIDAD SOCIAL

Cuadro II.31.1.2

IMPORTE PENSION DE INCAPACIDAD PERMANENTE POR REGIMENES (Euros)

				AÑO 2001
COMUNIDADES AUTONOMAS	CARBON	HOGAR	A.T. Y E.P.	TOTAL
ANDALUCIA	1.878.728,08	22.101.523,58	170.872.662,95	1.336.764.638,38
Almería	75.912,17	958.720,75	6.431.613,17	58.861.783,16
Cádiz	32.574,08	1.754.138,32	52.955.844,07	202.315.929,00
Córdoba	810.568,09	1.340.133,19	8.125.951,05	88.043.342,82
Granada	169.982,54	3.512.260,88	18.796.755,63	172.970.469,81
Huelva	30.559,84	958.104,98	12.086.328,37	96.305.390,32
Jaén	50.627,08	1.224.812,26	12.228.353,05	96.876.220,60
Málaga	182.263,15	3.811.488,43	21.117.201,93	253.043.090,51
Sevilla	526.241,13	8.541.864,77	39.130.615,68	368.348.412,16
ARAGON	2.978.429,10	1.348.482,20	22.988.545,63	190.482.677,68
Huesca	24.811,04	233.491,04	2.870.297,78	26.370.793,56
Teruel	2.474.804,45	105.118,87	3.720.580,02	17.081.083,90
Zaragoza	478.813,61	1.009.872,28	16.397.667,84	147.030.800,22
ASTURIAS	39.579.020,48	2.157.576,41	74.542.372,84	317.361.969,26
Asturias	39.579.020,48	2.157.576,41	74.542.372,84	317.361.969,26
BALEARES	251.531,49	2.433.240,34	11.393.298,08	136.505.963,26
Baleares	251.531,49	2.433.240,34	11.393.298,08	136.505.963,26
CANARIAS	140.605,74	1.576.927,96	18.282.253,36	174.761.810,27
Las Palmas	86.759,39	938.757,34	10.213.145,84	104.685.211,74
Tenerife	53.846,35	638.170,62	8.069.107,52	70.076.598,52
CANTABRIA	77.482,47	724.274,65	12.317.912,81	90.436.169,38
Cantabria	77.482,47	724.274,65	12.317.912,81	90.436.169,38
CASTILLA -LA MANCHA	425.858,44	2.524.924,44	26.389.003,95	192.872.924,22
Albacete	0,00	446.742,18	4.183.177,13	33.692.033,61
Ciudad Real	362.065,91	779.010,73	10.947.589,95	68.348.019,71
Cuenca	7.467,15	244.071,62	2.333.686,83	20.146.880,93
Guadalajara	1.115,89	240.388,26	2.764.636,41	21.274.893,80
Toledo	55.209,49	814.711,64	6.159.913,63	49.411.096,17
CASTILLA- LEON	23.307.366,77	3.390.593,43	65.811.255,74	353.944.394,59
Avila	0,00	283.487,10	1.809.599,53	16.848.357,02
Burgos	28.594,52	403.673,44	5.912.811,46	36.366.829,73
León	19.803.499,47	929.201,93	33.869.425,76	110.009.791,30
Palencia	3.088.130,29	225.093,09	5.098.009,66	28.493.113,45
Salamanca	51.900,42	341.315,87	4.204.301,25	27.618.034,38
Segovia	0,00	243.305,80	1.987.534,31	16.179.574,18
Soria	23.055,06	101.084,65	1.000.495,11	8.571.785,16
Valladolid	105.280,40	594.402,58	8.319.907,44	86.243.545,94
Zamora	206.906,60	269.028,97	3.609.171,22	23.613.363,44
CATALUÑA	2.653.720,49	18.578.367,04	105.861.851,88	1.191.935.632,68
Barcelona	2.347.053,77	15.284.685,04	82.660.379,65	985.890.489,54
Gerona	38.349,87	1.384.898,22	8.151.198,29	70.402.300,78
Lérida	200.176,05	1.020.775,54	5.557.972,31	57.184.732,92
Tarragona	68.140,81	888.008,24	9.492.301,64	78.458.109,44
EXTREMADURA	250.929,60	1.688.858,22	13.604.277,55	116.576.980,83
Badajoz	150.587,59	1.039.785,43	7.833.766,68	71.712.183,76
Cáceres	100.342,01	649.072,78	5.770.510,87	44.864.797,07
GALICIA	1.560.319,11	6.108.179,76	44.243.639,20	397.009.383,79
La Coruña	362.350,00	2.137.560,93	17.184.115,71	153.378.933,62
Lugo	429.891,69	701.501,35	6.399.379,62	56.568.629,78
Orense	591.577,37	1.058.686,48	5.650.372,34	51.487.642,93
Pontevedra	176.500,05	2.210.431,00	15.009.771,53	135.574.177,46
LA RIOJA	65.481,63	304.605,38	5.365.969,70	46.210.007,39
La Rioja	65.481,63	304.605,38	5.365.969,70	46.210.007,39
MADRID	602.943,47	9.750.939,98	66.308.581,35	605.893.703,94
Madrid	602.943,47	9.750.939,98	66.308.581,35	605.893.703,94
MURCIA	68.883,19	4.710.703,83	21.178.992,36	185.873.699,35
Murcia	68.883,19	4.710.703,83	21.178.992,36	185.873.699,35
NAVARRA	17.671,40	606.815,31	12.571.386,22	95.065.869,27
Navarra	17.671,40	606.815,31	12.571.386,22	95.065.869,27
C.VALENCIANA	546.690,64	7.992.172,85	50.323.724,80	531.149.749,13
Alicante	386.885,95	1.320.615,87	17.240.275,70	147.040.936,17
Castellón	30.539,32	686.878,54	6.174.826,61	61.181.980,57
Valencia	129.265,36	5.984.678,44	26.908.622,48	322.926.832,39
PAIS VASCO	123.921,29	2.889.833,72	58.407.329,44	433.797.199,63
Alava	0,00	202.875,41	7.380.414,28	45.463.823,24
Guipúzcoa	22.043,78	1.122.672,35	24.364.616,51	158.031.919,49
Vizcaya	101.877,51	1.564.285,96	26.662.298,65	230.301.456,89
CEUTA	8.104,74	153.103,93	939.376,81	6.343.656,11
MELILLA	0,00	278.728,13	1.017.987,70	9.769.774,25
S. CENTRALES	0,00	0,00	0,00	0,00
TOTALES	74.537.688,14	89.319.851,16	782.420.422,37	6.412.756.203,41

SISTEMA DE LA SEGURIDAD SOCIAL

Cuadro II.31.2.1

IMPORTE PENSION DE JUBILACION POR REGIMENES (Euros)

AÑO 2001

COMUNIDADES AUTONOMAS	GENERAL	AUTONOMOS	AGRARIO	MAR	SUMA PARCIAL
ANDALUCIA	2.924.495.327,38	370.070.755,02	1.097.308.561,96	105.639.622,54	4.497.514.266,90
Almería	151.527.700,58	29.685.347,22	108.777.109,63	9.553.389,64	299.543.547,08
Cádiz	430.847.691,31	40.909.777,29	86.719.985,23	43.374.364,54	601.851.818,37
Córdoba	319.538.694,49	49.631.808,04	197.960.579,99	0,00	567.131.082,52
Granada	306.215.587,50	53.644.450,10	199.437.636,38	0,00	559.297.673,98
Huelva	189.718.405,09	23.028.965,81	61.355.841,81	27.548.680,07	301.651.892,78
Jaén	269.819.826,02	44.207.125,23	133.149.722,87	0,00	447.176.674,13
Málaga	481.333.904,30	56.489.484,13	129.004.727,91	17.987.602,91	684.815.719,25
Sevilla	775.493.518,08	72.473.797,19	180.902.958,14	7.175.585,37	1.036.045.858,79
ARAGON	880.925.070,07	123.888.234,64	200.335.684,75	0,00	1.205.148.989,45
Huesca	139.135.202,47	26.247.651,93	44.770.596,03	0,00	210.153.450,43
Teruel	70.295.180,65	16.868.036,85	62.007.064,54	0,00	149.170.282,04
Zaragoza	671.494.686,95	80.772.545,86	93.558.024,17	0,00	845.825.256,98
ASTURIAS	802.025.641,87	101.707.244,82	202.518.335,46	27.158.131,94	1.133.409.354,09
Asturias	802.025.641,87	101.707.244,82	202.518.335,46	27.158.131,94	1.133.409.354,09
BALEARES	409.791.583,22	70.275.203,95	91.538.734,70	17.407.624,65	589.013.146,52
Baleares	409.791.583,22	70.275.203,95	91.538.734,70	17.407.624,65	589.013.146,52
CANARIAS	559.022.232,25	67.252.008,62	119.097.454,23	72.988.317,50	818.360.012,59
Las Palmas	299.669.812,28	33.959.214,13	48.634.925,99	41.532.515,37	423.796.467,77
Tenerife	259.352.419,97	33.292.794,49	70.462.528,24	31.455.802,12	394.563.544,82
CANTABRIA	429.958.589,94	47.119.401,81	92.165.549,93	20.779.008,02	590.022.549,70
Cantabria	429.958.589,94	47.119.401,81	92.165.549,93	20.779.008,02	590.022.549,70
CASTILLA -LA MANCHA	772.540.692,41	132.642.615,49	383.720.931,42	0,00	1.288.904.239,32
Albacete	151.089.135,32	28.600.522,06	66.627.216,99	0,00	246.316.874,36
Ciudad Real	218.362.026,25	33.572.600,09	94.061.414,90	0,00	345.996.041,24
Cuenca	83.637.773,44	19.772.070,56	69.862.862,27	0,00	173.272.706,26
Guadalajara	100.524.571,93	12.772.423,74	30.228.297,56	0,00	143.525.293,23
Toledo	218.927.185,48	37.924.999,04	122.941.139,71	0,00	379.793.324,23
CASTILLA- LEON	1.478.210.828,12	263.348.312,63	650.809.816,85	0,00	2.392.368.957,61
Ávila	82.610.418,31	18.402.913,24	53.614.286,68	0,00	154.627.618,24
Burgos	244.691.048,79	32.960.395,81	94.892.105,16	0,00	372.543.549,76
León	271.584.392,12	51.910.868,81	187.611.217,84	0,00	511.106.478,77
Palencia	102.773.871,69	23.375.493,76	32.603.072,82	0,00	158.752.438,28
Salamanca	202.638.541,33	36.046.396,92	73.901.425,78	0,00	312.586.364,02
Segovia	84.528.606,63	19.226.550,61	38.172.195,05	0,00	141.927.352,28
Soria	60.642.755,38	11.382.723,61	34.453.136,72	0,00	106.478.615,71
Valladolid	325.346.984,71	48.760.512,51	45.168.322,19	0,00	419.275.819,41
Zamora	103.394.209,16	21.282.457,37	90.394.054,61	0,00	215.070.721,14
CATALUÑA	5.354.638.346,91	645.386.022,78	400.837.105,62	53.160.700,26	6.454.022.175,58
Barcelona	4.386.095.238,10	449.996.687,48	114.562.426,62	38.824.866,21	4.989.479.218,41
Gerona	408.152.252,09	74.139.483,59	69.142.016,55	0,00	551.433.752,23
Lérida	194.031.960,51	60.950.567,22	99.202.009,97	0,00	354.184.537,70
Tarragona	366.358.896,21	60.299.284,50	117.930.652,48	14.335.834,05	558.924.667,24
EXTREMADURA	408.792.564,09	70.537.680,20	228.679.759,80	0,00	708.010.004,09
Badajoz	234.704.998,68	39.197.707,65	123.262.568,74	0,00	397.165.275,08
Cáceres	174.087.565,41	31.339.972,55	105.417.191,06	0,00	310.844.729,01
GALICIA	1.287.041.730,07	208.239.952,98	951.881.376,00	232.346.623,56	2.679.509.682,62
La Coruña	545.780.922,91	83.101.607,49	280.269.174,38	83.422.694,28	992.574.399,07
Lugo	154.878.297,51	34.088.471,22	276.007.042,26	11.517.510,93	476.491.321,92
Orense	182.843.894,88	32.797.288,26	198.113.330,08	0,00	413.754.513,22
Pontevedra	403.538.614,78	58.252.586,01	197.491.829,28	137.406.418,35	796.689.448,42
LA RIOJA	180.054.302,19	30.382.695,29	40.666.089,31	0,00	251.103.086,80
La Rioja	180.054.302,19	30.382.695,29	40.666.089,31	0,00	251.103.086,80
MADRID	4.143.623.351,05	304.576.837,04	63.455.731,61	16.985.654,92	4.528.641.574,60
Madrid	4.143.623.351,05	304.576.837,04	63.455.731,61	16.985.654,92	4.528.641.574,60
MURCIA	460.863.296,49	80.271.136,74	185.581.439,33	10.855.533,72	737.571.406,27
Murcia	460.863.296,49	80.271.136,74	185.581.439,33	10.855.533,72	737.571.406,27
NAVARRA	394.131.473,35	50.458.656,59	67.547.723,20	0,00	512.137.853,15
Navarra	394.131.473,35	50.458.656,59	67.547.723,20	0,00	512.137.853,15
C.VALENCIANA	2.292.997.625,09	272.948.252,61	450.776.301,76	48.170.380,01	3.064.892.559,47
Alicante	706.426.622,04	90.902.168,97	148.221.153,83	21.924.041,72	967.473.986,56
Castellón	278.647.941,03	41.182.278,42	102.717.288,17	9.581.462,97	432.128.970,59
Valencia	1.307.923.062,03	140.863.805,22	199.837.859,76	16.664.875,31	1.665.289.602,32
PAIS VASCO	2.169.998.543,50	206.495.511,19	89.676.873,76	95.891.097,28	2.562.062.025,74
Alava	256.232.023,78	20.699.331,83	26.366.767,17	0,00	303.298.122,77
Guipúzcoa	694.200.079,27	87.133.394,70	25.486.470,86	29.713.457,90	836.533.402,73
Vizcaya	1.219.566.440,46	98.662.784,66	37.823.635,73	66.177.639,38	1.422.230.500,23
CEUTA	28.162.331,27	3.532.042,59	110.785,03	2.327.196,88	34.132.355,77
MELILLA	18.616.226,56	5.083.583,59	118.086,49	1.494.979,52	25.312.876,16
S. CENTRALES	0,00	0,00	0,00	0,00	0,00
TOTALES	24.995.889.755,85	3.054.216.148,58	5.316.826.341,21	705.204.870,79	34.072.137.116,43

SISTEMA DE LA SEGURIDAD SOCIAL

Cuadro II.31.2.2

IMPORTE PENSION DE JUBILACION POR REGIMENES (Euros)

AÑO 2001

COMUNIDADES AUTONOMAS	CARBON	HOGAR	A.T. Y E.P.	TOTAL
ANDALUCIA	20.470.204,98	182.308.614,62	59.066.753,51	4.759.359.840,02
Almería	937.330,05	10.332.586,37	2.713.870,03	313.527.333,53
Cádiz	196.823,26	17.886.973,46	10.996.838,77	630.932.453,86
Córdoba	11.301.889,80	24.182.273,98	5.137.170,63	607.752.416,94
Granada	620.034,44	24.189.422,85	7.285.275,99	591.392.407,26
Huelva	194.295,63	8.347.203,01	5.315.689,82	315.509.081,24
Jaén	740.694,48	15.032.383,03	7.917.259,66	470.867.011,29
Málaga	1.211.774,31	28.294.011,89	6.137.111,02	720.458.616,48
Sevilla	5.267.363,00	54.043.760,03	13.563.537,60	1.108.920.519,42
ARAGON	46.668.723,05	21.307.209,63	10.376.365,78	1.283.501.287,91
Huesca	2.504.643,03	3.657.214,78	1.751.021,15	218.066.329,40
Teruel	37.497.648,86	1.761.411,21	1.145.738,50	189.575.080,61
Zaragoza	6.666.431,15	15.888.583,64	7.479.606,13	875.859.877,90
ASTURIAS	401.089.046,98	26.087.726,03	81.734.329,53	1.642.320.456,64
Asturias	401.089.046,98	26.087.726,03	81.734.329,53	1.642.320.456,64
BALEARES	2.731.524,52	22.270.195,18	4.604.278,09	618.619.144,31
Baleares	2.731.524,52	22.270.195,18	4.604.278,09	618.619.144,31
CANARIAS	248.395,31	18.022.017,36	7.451.290,40	844.081.715,66
Las Palmas	96.925,59	8.149.991,24	4.232.755,12	436.276.139,72
Tenerife	151.469,72	9.872.026,13	3.218.535,28	407.805.575,94
CANTABRIA	1.180.695,24	9.529.881,63	6.996.724,31	607.729.850,88
Cantabria	1.180.695,24	9.529.881,63	6.996.724,31	607.729.850,88
CASTILLA -LA MANCHA	14.295.680,46	29.279.419,39	15.933.853,79	1.348.413.192,96
Albacete	234.399,52	5.149.128,63	2.385.309,00	254.085.711,52
Ciudad Real	13.087.427,79	8.048.448,11	6.533.913,22	373.665.830,36
Cuenca	115.813,37	3.009.705,47	1.644.166,83	178.042.391,94
Guadalajara	148.302,25	2.684.904,86	1.896.977,79	148.255.478,13
Toledo	709.737,53	10.387.232,31	3.473.486,95	394.363.781,02
CASTILLA- LEON	157.924.960,78	44.751.413,22	54.785.674,54	2.649.831.006,15
Avila	165.697,60	3.112.216,79	1.414.580,95	159.320.113,58
Burgos	696.654,68	4.847.832,37	3.179.462,50	381.267.499,31
León	135.137.617,04	10.052.208,92	33.912.026,53	690.208.331,26
Palencia	17.362.049,16	3.310.029,26	4.341.547,41	183.766.064,11
Salamanca	1.469.335,80	7.446.447,13	2.997.412,10	324.499.559,06
Segovia	90.113,97	2.425.597,70	1.357.080,60	145.800.144,55
Soria	5.276,38	2.183.002,37	874.650,80	109.541.545,26
Valladolid	1.911.936,54	7.128.669,35	4.282.856,92	432.599.282,21
Zamora	1.086.279,61	4.245.409,34	2.426.056,73	222.828.466,82
CATALUÑA	30.471.813,82	140.018.257,74	49.045.844,40	6.673.558.091,55
Barcelona	26.440.702,20	105.542.464,17	37.480.529,96	5.158.942.914,75
Gerona	393.894,44	15.065.677,09	4.155.971,95	571.049.295,72
Lérida	2.653.690,17	8.431.328,15	3.325.160,47	368.594.716,48
Tarragona	983.527,00	10.978.788,34	4.084.182,02	574.971.164,60
EXTREMADURA	2.264.098,97	22.061.025,68	6.786.670,69	739.121.799,43
Badajoz	800.568,12	13.557.700,40	3.583.403,74	415.106.947,34
Cáceres	1.463.530,84	8.503.325,29	3.203.266,95	324.014.852,09
GALICIA	12.339.746,76	65.134.334,13	24.039.468,86	2.781.023.232,36
La Coruña	4.894.307,43	24.754.952,78	8.235.329,46	1.030.458.988,73
Lugo	3.705.864,06	9.938.241,56	3.401.837,78	493.537.265,33
Orense	1.771.188,50	8.757.269,64	3.815.089,55	428.098.060,90
Pontevedra	1.968.386,77	21.683.870,15	8.587.212,07	828.928.917,40
LA RIOJA	550.932,82	4.143.578,86	2.853.853,30	258.651.451,79
La Rioja	550.932,82	4.143.578,86	2.853.853,30	258.651.451,79
MADRID	6.729.221,95	115.997.910,24	33.693.121,90	4.685.061.828,69
Madrid	6.729.221,95	115.997.910,24	33.693.121,90	4.685.061.828,69
MURCIA	568.451,25	35.825.612,67	8.579.598,27	782.545.068,44
Murcia	568.451,25	35.825.612,67	8.579.598,27	782.545.068,44
NAVARRA	118.948,55	7.903.682,94	5.624.461,92	525.784.946,55
Navarra	118.948,55	7.903.682,94	5.624.461,92	525.784.946,55
C. VALENCIANA	7.591.536,48	86.804.668,48	23.226.500,00	3.182.515.264,42
Alicante	3.633.809,10	20.488.401,00	8.400.358,82	999.996.555,47
Castellón	1.135.037,75	8.761.164,32	3.313.875,41	445.339.048,07
Valencia	2.822.689,63	57.555.103,16	11.512.265,77	1.737.179.660,88
PAIS VASCO	2.290.816,04	25.558.062,84	26.736.312,46	2.616.647.217,07
Alava	188.527,89	2.299.907,68	3.160.162,30	308.946.720,64
Guipúzcoa	394.137,18	10.029.353,36	10.316.141,04	857.273.034,31
Vizcaya	1.708.150,97	13.228.801,80	13.260.009,12	1.450.427.462,12
CEUTA	1.772,07	720.407,77	591.543,53	35.446.079,14
MELILLA	17.374,20	705.763,14	577.185,65	26.613.199,14
S. CENTRALES	0,00	0,00	0,00	0,00
TOTALES	707.553.944,21	858.429.781,55	422.703.830,94	36.060.824.673,12

SISTEMA DE LA SEGURIDAD SOCIAL

Cuadro II.31.3.1

IMPORTE PENSION DE VIUDEDAD POR REGIMENES (Euros)

AÑO 2001

COMUNIDADES AUTONOMAS	GENERAL	AUTONOMOS	AGRARIO	MAR	SUMA PARCIAL
ANDALUCIA	900.460.125,58	123.383.401,67	419.566.569,28	39.161.153,06	1.482.571.249,60
Almería	43.379.658,46	8.741.855,20	33.171.292,91	3.768.939,64	89.061.746,21
Cádiz	156.046.977,40	15.048.813,91	40.947.460,63	15.472.321,82	227.515.573,75
Córdoba	90.161.276,27	15.382.111,46	55.677.498,92	0,00	161.220.886,65
Granada	83.908.816,31	14.944.240,36	64.276.108,55	0,00	163.129.165,22
Huelva	60.700.960,56	8.719.444,38	28.122.451,67	9.501.663,03	107.044.519,65
Jaén	69.960.451,02	15.132.950,81	58.807.813,27	0,00	143.901.215,11
Málaga	151.118.177,97	19.201.670,05	55.590.975,90	7.741.607,20	233.652.431,12
Sevilla	245.183.807,59	26.212.315,50	82.972.967,44	2.676.621,37	357.045.711,89
ARAGON	219.006.373,61	39.891.695,84	70.143.935,82	0,00	329.042.005,26
Huesca	33.448.290,60	8.979.168,18	19.430.073,59	0,00	61.857.532,36
Teruel	15.158.258,33	4.125.478,27	13.658.271,00	0,00	32.942.007,60
Zaragoza	170.399.824,68	26.787.049,40	37.055.591,23	0,00	234.242.465,30
ASTURIAS	207.012.181,78	25.283.564,27	31.577.201,74	9.476.080,83	273.349.028,61
Asturias	207.012.181,78	25.283.564,27	31.577.201,74	9.476.080,83	273.349.028,61
BALEARES	114.078.685,59	21.192.487,41	20.788.383,39	5.799.697,94	161.859.254,33
Baleares	114.078.685,59	21.192.487,41	20.788.383,39	5.799.697,94	161.859.254,33
CANARIAS	182.890.715,66	24.675.694,57	50.248.083,49	20.479.190,45	278.293.684,16
Las Palmas	97.405.200,56	12.993.008,38	18.592.594,36	12.459.383,46	141.450.186,76
Tenerife	85.485.515,10	11.682.686,19	31.655.489,13	8.019.806,98	136.843.497,40
CANTABRIA	110.128.413,06	14.014.067,30	14.060.629,32	6.164.200,64	144.367.310,31
Cantabria	110.128.413,06	14.014.067,30	14.060.629,32	6.164.200,64	144.367.310,31
CASTILLA -LA MANCHA	195.840.273,26	49.010.928,79	155.356.831,70	0,00	400.208.033,75
Albacete	39.650.548,56	10.848.400,99	29.391.636,38	0,00	79.890.585,92
Ciudad Real	61.222.183,34	14.030.307,72	42.384.103,89	0,00	117.636.594,96
Cuenca	19.445.548,41	6.914.551,72	26.213.627,75	0,00	52.573.727,87
Guadalajara	21.491.315,48	3.851.586,60	11.425.690,17	0,00	36.768.592,24
Toledo	54.030.677,47	13.366.081,75	45.941.773,53	0,00	113.338.532,75
CASTILLA- LEON	361.289.289,19	74.487.449,55	185.005.569,42	0,00	620.782.308,16
Avila	21.289.478,08	5.726.393,58	21.512.933,56	0,00	48.528.805,23
Burgos	57.673.840,22	9.143.004,84	22.311.985,27	0,00	89.128.830,33
León	62.681.453,87	12.954.368,28	30.545.515,33	0,00	106.181.337,48
Palencia	28.520.389,10	6.408.997,70	11.251.217,77	0,00	46.180.604,56
Salamanca	50.267.240,32	11.102.946,01	30.061.732,88	0,00	91.431.919,21
Segovia	20.693.614,37	5.723.604,62	13.282.623,23	0,00	39.699.842,22
Soria	12.829.584,36	2.757.256,87	9.433.266,30	0,00	25.020.107,52
Valladolid	82.480.168,12	14.140.294,91	18.762.781,20	0,00	115.383.244,23
Zamora	24.853.520,75	6.530.582,74	27.843.513,88	0,00	59.227.617,37
CATALUÑA	1.298.979.178,36	168.308.960,79	126.993.371,68	16.645.799,69	1.610.927.310,52
Barcelona	1.070.032.538,24	117.610.099,97	52.725.977,43	13.010.902,42	1.253.379.518,06
Gerona	90.577.880,06	18.992.947,66	15.051.557,22	0,00	124.622.384,94
Lérida	50.742.893,04	15.933.662,17	29.765.524,92	0,00	96.442.080,13
Tarragona	87.625.867,01	15.772.251,00	29.450.312,11	3.634.897,28	136.483.327,39
EXTREMADURA	118.854.070,04	27.356.775,23	114.940.329,85	0,00	261.151.175,11
Badajoz	71.557.150,75	16.575.081,41	71.368.770,85	0,00	159.501.003,01
Cáceres	47.296.919,29	10.781.693,82	43.571.559,00	0,00	101.650.172,11
GALICIA	345.388.549,37	54.439.276,24	157.966.018,68	65.340.593,43	623.134.437,72
La Coruña	151.656.008,17	21.639.252,36	52.970.824,35	23.711.305,58	249.977.390,47
Lugo	37.737.974,49	8.938.633,05	40.626.724,66	2.812.349,43	90.115.681,64
Orense	40.978.788,19	8.115.788,93	32.377.788,90	0,00	81.472.366,02
Pontevedra	115.015.778,52	15.745.601,90	31.990.680,77	38.816.938,41	201.568.999,60
LA RIOJA	40.688.541,51	8.677.645,51	16.519.804,29	0,00	65.885.991,31
La Rioja	40.688.541,51	8.677.645,51	16.519.804,29	0,00	65.885.991,31
MADRID	1.029.121.575,80	94.234.398,22	41.595.707,59	4.744.493,12	1.169.696.174,73
Madrid	1.029.121.575,80	94.234.398,22	41.595.707,59	4.744.493,12	1.169.696.174,73
MURCIA	126.632.445,96	24.908.380,63	62.267.219,00	4.134.768,40	217.942.813,98
Murcia	126.632.445,96	24.908.380,63	62.267.219,00	4.134.768,40	217.942.813,98
NAVARRA	85.736.303,43	14.238.288,50	27.707.789,24	0,00	127.682.381,18
Navarra	85.736.303,43	14.238.288,50	27.707.789,24	0,00	127.682.381,18
C.VALENCIANA	637.916.886,79	100.539.637,43	183.590.534,66	17.472.845,26	939.519.904,14
Alicante	196.474.061,35	31.421.580,85	49.061.100,21	7.249.631,69	284.206.374,10
Castellón	65.990.346,94	12.792.881,62	26.636.234,41	2.835.442,30	108.254.905,27
Valencia	375.452.478,50	56.325.174,95	107.893.200,04	7.387.771,27	547.058.624,77
PAIS VASCO	522.194.560,46	56.668.747,75	22.248.989,75	24.305.411,94	625.417.709,90
Alava	53.806.371,28	6.281.151,00	6.042.768,60	0,00	66.130.290,88
Guipúzcoa	161.172.228,08	21.683.236,59	6.646.691,42	8.737.247,22	198.239.403,32
Vizcaya	307.215.961,11	28.704.360,15	9.559.529,73	15.568.164,72	361.048.015,71
CEUTA	9.127.780,47	1.390.071,52	93.217,60	1.181.947,29	11.793.016,88
MELILLA	7.173.945,48	1.978.963,63	101.326,82	675.087,38	9.929.323,30
S. CENTRALES	0,00	0,00	0,00	878,90	878,90
TOTALES	6.512.519.895,38	924.680.434,84	1.700.771.513,32	215.581.269,42	9.353.553.991,86

SISTEMA DE LA SEGURIDAD SOCIAL

Cuadro II.31.3.2

IMPORTE PENSION DE VIUDEDAD POR REGIMENES (Euros)

AÑO 2001

COMUNIDADES AUTONOMAS	CARBON	HOGAR	A.T. Y E.P.	TOTAL
ANDALUCIA	5.834.030,47	5.355.088,26	59.146.882,09	1.552.907.250,42
Almería	158.771,77	347.234,08	4.113.029,07	93.680.781,12
Cádiz	67.207,69	396.955,12	8.362.550,38	236.342.286,94
Córdoba	2.759.292,69	653.757,50	5.621.168,46	170.255.105,29
Granada	236.157,27	878.901,33	5.969.277,45	170.213.501,28
Huelva	76.634,97	159.928,46	6.193.181,73	113.474.264,81
Jaén	125.119,07	406.223,09	8.222.479,55	152.655.036,82
Málaga	314.847,08	868.599,20	7.138.244,80	241.974.122,22
Sevilla	2.095.999,93	1.643.489,48	13.526.950,64	374.312.151,94
ARAGON	7.323.290,18	341.160,68	13.822.937,19	350.529.393,32
Huesca	498.633,47	56.318,03	2.406.387,69	64.818.871,56
Teruel	5.134.893,77	27.628,31	1.624.134,99	39.728.664,67
Zaragoza	1.689.762,94	257.214,34	9.792.414,51	245.981.857,10
ASTURIAS	70.288.925,33	522.733,07	61.216.084,98	405.376.771,98
Asturias	70.288.925,33	522.733,07	61.216.084,98	405.376.771,98
BALEARES	839.978,36	954.635,31	4.255.998,99	167.909.866,99
Baleares	839.978,36	954.635,31	4.255.998,99	167.909.866,99
CANARIAS	30.213,71	489.553,67	9.883.564,13	288.697.015,67
Las Palmas	19.872,66	305.144,06	5.764.246,39	147.539.449,87
Tenerife	10.341,06	184.409,61	4.119.317,74	141.157.565,80
CANTABRIA	366.636,27	171.585,19	6.931.501,92	151.837.033,70
Cantabria	366.636,27	171.585,19	6.931.501,92	151.837.033,70
CASTILLA -LA MANCHA	4.769.200,11	487.787,07	16.995.319,53	422.460.340,46
Albacete	36.113,01	105.211,06	2.577.399,68	82.609.309,67
Ciudad Real	4.615.565,23	108.362,14	6.872.563,22	129.233.085,55
Cuenca	12.869,89	37.665,52	1.801.549,59	54.425.812,88
Guadalajara	28.121,58	28.771,47	1.380.199,10	38.205.684,39
Toledo	76.530,39	207.776,87	4.363.607,95	117.986.447,96
CASTILLA- LEON	29.502.827,50	636.743,06	45.043.662,21	695.965.540,92
Avila	35.302,01	69.609,44	1.408.023,71	50.041.740,40
Burgos	222.388,99	62.276,96	4.257.281,86	93.670.778,15
León	25.460.080,49	200.963,06	20.650.743,95	152.493.124,97
Palencia	2.879.347,16	30.273,85	5.560.802,94	54.651.028,51
Salamanca	140.389,02	80.342,61	3.306.636,55	94.959.287,40
Segovia	24.599,08	30.278,68	1.389.510,20	41.144.230,18
Soria	6.853,95	13.445,64	895.011,26	25.935.418,37
Valladolid	535.481,45	92.873,79	5.005.668,21	121.017.267,68
Zamora	198.385,34	56.679,03	2.569.983,52	62.052.665,25
CATALUÑA	9.013.936,23	4.489.944,21	59.552.605,03	1.683.983.795,99
Barcelona	7.698.701,96	3.386.125,21	44.956.933,61	1.309.421.278,85
Gerona	128.753,18	489.196,21	4.807.359,11	130.047.693,44
Lérida	775.980,79	235.337,72	3.886.688,63	101.340.087,28
Tarragona	410.500,29	379.285,07	5.901.623,68	143.174.736,43
EXTREMADURA	389.680,27	364.279,54	8.330.906,64	270.236.041,57
Badajoz	184.336,03	221.285,78	5.128.275,58	165.034.900,39
Cáceres	205.344,24	142.993,76	3.202.631,07	105.201.141,17
GALICIA	2.445.521,71	1.603.181,46	37.782.014,18	664.965.155,09
La Coruña	746.826,78	559.295,47	15.564.654,87	266.848.167,59
Lugo	760.514,17	290.112,76	4.281.426,21	95.447.734,77
Orense	417.914,97	245.022,22	4.292.898,96	86.428.202,16
Pontevedra	520.265,80	508.751,01	13.643.034,14	216.241.050,56
LA RIOJA	181.949,51	82.689,37	2.769.682,98	68.920.313,18
La Rioja	181.949,51	82.689,37	2.769.682,98	68.920.313,18
MADRID	2.569.988,23	2.587.674,07	48.369.134,61	1.223.222.971,65
Madrid	2.569.988,23	2.587.674,07	48.369.134,61	1.223.222.971,65
MURCIA	145.624,61	1.231.511,94	11.314.684,94	230.634.635,47
Murcia	145.624,61	1.231.511,94	11.314.684,94	230.634.635,47
NAVARRA	108.908,76	99.538,25	5.784.308,25	133.675.136,44
Navarra	108.908,76	99.538,25	5.784.308,25	133.675.136,44
C.VALENCIANA	2.119.798,38	2.743.755,83	31.553.300,41	975.936.758,77
Alicante	650.102,38	654.142,75	8.997.227,21	294.507.846,44
Castellón	202.628,54	342.780,37	4.455.909,98	113.256.224,17
Valencia	1.267.067,46	1.746.832,71	18.100.163,22	568.172.688,16
PAIS VASCO	822.670,20	473.249,26	32.471.134,04	659.184.763,41
Alava	154.570,46	55.972,62	3.241.095,74	69.581.929,70
Guipúzcoa	135.987,66	162.529,35	10.928.530,16	209.466.450,48
Vizcaya	532.112,08	254.747,28	18.301.508,15	380.136.383,22
CEUTA	0,00	16.941,39	547.738,37	12.357.696,64
MELILLA	1.209,08	15.758,73	628.633,58	10.574.924,69
S. CENTRALES	0,00	0,00	0,00	878,90
TOTALES	136.754.388,94	22.667.810,36	456.400.094,09	9.969.376.285,25

SISTEMA DE LA SEGURIDAD SOCIAL

Cuadro II.31.4.1

IMPORTE PENSION DE ORFANDAD POR REGIMENES (Euros)

					AÑO 2001
COMUNIDADES AUTONOMAS	GENERAL	AUTONOMOS	AGRARIO	MAR	SUMA PARCIAL
ANDALUCIA	89.772.736,43	10.384.908,73	31.857.561,98	3.685.147,45	135.700.354,59
Almería	4.425.413,47	841.462,79	2.615.735,15	318.714,96	8.201.326,37
Cádiz	16.495.422,71	1.355.859,29	3.112.444,60	1.711.598,21	22.675.324,82
Córdoba	8.112.190,23	1.292.839,63	4.154.947,90	0,00	13.559.977,76
Granada	7.973.165,49	1.307.998,49	5.055.587,30	0,00	14.336.751,28
Huelva	5.504.589,67	617.026,99	1.911.383,01	789.687,53	8.822.687,20
Jaén	6.243.139,43	1.277.670,46	4.078.858,60	0,00	11.599.668,49
Málaga	15.637.602,68	1.642.570,87	4.510.221,07	624.895,76	22.415.290,37
Sevilla	25.381.212,74	2.049.480,23	6.418.384,34	240.250,98	34.089.328,29
ARAGON	14.176.906,75	2.261.293,68	2.833.561,81	0,00	19.271.762,23
Huesca	2.085.381,48	456.520,81	669.549,16	0,00	3.211.451,44
Teruel	954.886,58	231.945,66	536.112,66	0,00	1.722.944,90
Zaragoza	11.136.638,68	1.572.827,22	1.627.899,99	0,00	14.337.365,89
ASTURIAS	12.694.351,99	1.389.832,35	3.067.552,35	533.395,56	17.685.132,24
Asturias	12.694.351,99	1.389.832,35	3.067.552,35	533.395,56	17.685.132,24
BALEARES	8.468.468,48	1.406.248,79	1.345.552,99	269.827,67	11.490.097,93
Baleares	8.468.468,48	1.406.248,79	1.345.552,99	269.827,67	11.490.097,93
CANARIAS	21.215.607,39	2.278.268,99	5.412.149,27	2.053.248,81	30.959.274,45
Las Palmas	12.674.782,43	1.275.218,22	2.260.180,72	1.268.371,06	17.478.552,43
Tenerife	8.540.824,96	1.003.050,77	3.151.968,54	784.877,75	13.480.722,02
CANTABRIA	8.232.509,75	870.544,88	1.692.696,23	424.164,92	11.219.915,79
Cantabria	8.232.509,75	870.544,88	1.692.696,23	424.164,92	11.219.915,79
CASTILLA -LA MANCHA	16.629.873,91	3.521.508,63	8.324.246,76	0,00	28.475.629,31
Albacete	3.321.541,34	733.252,03	1.560.631,60	0,00	5.615.424,97
Ciudad Real	5.337.872,38	1.168.179,69	2.361.399,98	0,00	8.867.452,05
Cuenca	1.465.185,32	403.398,02	1.343.723,46	0,00	3.212.306,79
Guadalajara	1.940.606,51	259.409,67	687.609,37	0,00	2.887.625,56
Toledo	4.564.668,37	957.269,22	2.370.882,36	0,00	7.892.819,94
CASTILLA- LEON	27.234.200,17	4.745.768,90	12.518.436,92	0,00	44.498.406,00
Avila	1.716.304,81	310.952,72	1.167.399,32	0,00	3.194.656,85
Burgos	4.511.810,13	741.123,83	1.941.344,75	0,00	7.194.278,71
León	4.346.038,48	773.912,55	2.988.512,36	0,00	8.108.463,39
Palencia	2.300.993,47	432.122,83	755.783,23	0,00	3.488.899,53
Salamanca	4.275.753,16	761.623,15	1.581.558,06	0,00	6.618.934,38
Segovia	1.647.754,23	338.080,00	755.349,94	0,00	2.741.184,17
Soria	918.034,35	182.763,63	544.286,87	0,00	1.645.084,85
Valladolid	5.789.588,57	803.494,71	950.445,13	0,00	7.543.528,41
Zamora	1.727.922,97	401.695,49	1.833.757,25	0,00	3.963.375,70
CATALUÑA	77.094.811,23	8.668.990,38	5.288.510,20	849.801,43	91.902.113,23
Barcelona	61.922.544,12	6.230.000,40	2.744.393,01	558.652,45	71.455.589,98
Gerona	5.510.648,82	791.028,90	686.695,35	0,00	6.988.373,07
Lérida	3.504.077,16	830.104,71	879.734,18	0,00	5.213.916,06
Tarragona	6.157.541,13	817.856,36	977.687,66	291.148,97	8.244.234,12
EXTREMADURA	10.694.652,03	2.266.725,15	7.996.793,23	0,00	20.958.170,41
Badajoz	6.744.736,83	1.379.572,07	4.785.294,93	0,00	12.909.603,84
Cáceres	3.949.915,20	887.153,08	3.211.498,30	0,00	8.048.566,57
GALICIA	27.340.508,80	4.080.251,87	15.164.506,72	5.285.480,45	51.870.747,84
La Coruña	12.223.672,23	1.693.865,98	5.805.377,66	1.941.956,69	21.664.872,55
Lugo	2.491.247,71	568.779,05	2.954.203,02	191.869,82	6.206.099,59
Orense	2.695.068,50	560.177,89	2.881.900,39	0,00	6.137.146,79
Pontevedra	9.930.520,37	1.257.428,94	3.523.025,65	3.151.653,94	17.862.628,91
LA RIOJA	2.829.029,47	567.709,20	751.178,28	0,00	4.147.916,95
La Rioja	2.829.029,47	567.709,20	751.178,28	0,00	4.147.916,95
MADRID	74.920.998,99	6.413.392,07	3.233.998,67	375.102,97	84.943.492,70
Madrid	74.920.998,99	6.413.392,07	3.233.998,67	375.102,97	84.943.492,70
MURCIA	12.383.869,39	2.032.688,53	4.659.145,02	307.655,22	19.383.358,16
Murcia	12.383.869,39	2.032.688,53	4.659.145,02	307.655,22	19.383.358,16
NAVARRA	6.997.594,02	984.089,24	1.242.662,02	0,00	9.224.345,28
Navarra	6.997.594,02	984.089,24	1.242.662,02	0,00	9.224.345,28
C.VALENCIANA	48.708.770,91	6.847.267,02	9.292.248,82	1.029.441,52	65.877.728,26
Alicante	15.207.772,78	2.364.064,68	2.695.518,08	422.311,33	20.689.666,87
Castellón	5.094.733,67	772.353,67	1.526.852,21	152.849,13	7.546.788,67
Valencia	28.406.264,45	3.710.848,67	5.069.878,54	454.281,06	37.641.272,72
PAIS VASCO	35.248.919,80	4.015.952,73	2.400.977,07	1.576.141,52	43.241.991,12
Alava	3.853.360,88	477.184,38	425.787,98	0,00	4.756.333,25
Guipúzcoa	11.293.976,59	1.624.770,14	710.767,71	441.199,76	14.070.714,19
Vizcaya	20.101.582,33	1.913.998,21	1.264.421,38	1.134.941,76	24.414.943,68
CEUTA	890.116,27	101.407,75	11.691,43	106.691,76	1.109.907,22
MELILLA	901.765,34	185.822,84	12.571,82	92.436,18	1.192.596,19
S. CENTRALES	0,00	0,00	0,00	0,00	0,00
TOTALES	496.435.691,12	63.022.671,73	117.106.041,59	16.588.535,46	693.152.939,90

SISTEMA DE LA SEGURIDAD SOCIAL

Cuadro II.31.4.2

IMPORTE PENSION DE ORFANDAD POR REGIMENES (Euros)

AÑO 2001

COMUNIDADES AUTONOMAS	CARBON	HOGAR	A.T. Y E.P.	TOTAL
ANDALUCIA	610.225,97	1.133.916,32	10.357.332,29	147.801.829,16
Almería	3.113,75	56.230,84	833.077,38	9.093.748,34
Cádiz	4.266,49	151.149,84	1.723.239,79	24.553.980,93
Córdoba	297.893,75	148.057,22	927.324,13	14.933.252,86
Granada	20.089,74	168.332,84	1.086.505,17	15.611.679,04
Huelva	23.856,98	50.828,18	949.675,80	9.847.048,17
Jaén	8.684,89	71.995,77	1.170.486,90	12.850.836,06
Málaga	23.331,02	271.411,40	1.194.010,68	23.904.043,48
Sevilla	228.989,35	215.910,21	2.473.012,44	37.007.240,30
ARAGON	529.670,03	85.107,66	1.727.324,32	21.613.864,24
Huesca	15.038,69	29.718,01	293.638,41	3.549.846,54
Teruel	421.606,75	0,00	229.046,61	2.373.598,26
Zaragoza	93.024,59	55.389,65	1.204.639,30	15.690.419,43
ASTURIAS	5.537.857,19	91.352,11	4.860.355,14	28.174.696,69
Asturias	5.537.857,19	91.352,11	4.860.355,14	28.174.696,69
BALEARES	67.890,97	101.070,28	636.345,07	12.295.404,26
Baleares	67.890,97	101.070,28	636.345,07	12.295.404,26
CANARIAS	4.405,73	156.359,39	1.779.362,41	32.899.401,99
Las Palmas	4.405,73	77.413,29	1.038.188,13	18.598.559,58
Tenerife	0,00	78.946,11	741.174,28	14.300.842,41
CANTABRIA	26.551,87	59.800,43	962.618,44	12.268.886,53
Cantabria	26.551,87	59.800,43	962.618,44	12.268.886,53
CASTILLA -LA MANCHA	328.058,04	201.298,47	2.599.359,06	31.604.344,88
Albacete	512,07	22.300,99	462.149,92	6.100.387,95
Ciudad Real	317.013,41	81.689,82	968.790,01	10.234.945,28
Cuenca	0,00	15.683,08	312.809,61	3.540.799,48
Guadalajara	2.634,58	23.964,06	163.234,20	3.077.458,39
Toledo	7.897,98	57.660,52	692.375,33	8.650.753,78
CASTILLA- LEON	2.491.816,77	214.561,30	4.996.776,31	52.201.560,38
Avila	3.169,48	18.111,55	159.413,58	3.375.351,46
Burgos	34.065,83	34.468,74	630.447,88	7.893.261,16
León	2.187.150,08	33.138,32	2.029.473,31	12.358.225,11
Palencia	214.991,87	23.354,36	557.068,83	4.284.314,60
Salamanca	2.291,64	33.221,56	426.143,75	7.080.591,33
Segovia	2.338,21	10.455,39	144.199,93	2.898.177,71
Soria	3.089,45	5.049,37	94.075,95	1.747.299,62
Valladolid	28.820,57	29.953,39	693.535,92	8.295.838,28
Zamora	15.899,62	26.808,62	262.417,16	4.268.501,11
CATALUÑA	401.385,15	487.234,58	7.862.927,31	100.653.660,27
Barcelona	336.184,07	382.153,94	5.707.718,42	77.881.646,40
Gerona	16.439,50	33.859,64	694.517,53	7.733.189,74
Lérida	24.911,09	29.197,36	463.847,00	5.731.871,50
Tarragona	23.850,50	42.023,64	996.844,36	9.306.952,63
EXTREMADURA	21.642,59	143.327,77	1.367.844,90	22.490.985,67
Badajoz	14.779,12	108.193,39	828.794,49	13.861.370,84
Cáceres	6.863,47	35.134,37	539.050,41	8.629.614,82
GALICIA	152.216,95	289.582,85	5.786.555,22	58.099.102,86
La Coruña	63.966,87	126.015,99	2.233.043,05	24.087.898,45
Lugo	20.631,48	43.341,52	671.467,70	6.941.540,29
Orense	35.982,47	14.912,94	516.592,44	6.704.634,64
Pontevedra	31.636,14	105.312,41	2.365.452,03	20.365.029,49
LA RIOJA	29.184,25	18.941,37	419.248,04	4.615.290,61
La Rioja	29.184,25	18.941,37	419.248,04	4.615.290,61
MADRID	178.102,97	557.316,52	6.941.604,58	92.620.516,76
Madrid	178.102,97	557.316,52	6.941.604,58	92.620.516,76
MURCIA	8.253,66	175.976,41	1.837.256,66	21.404.844,88
Murcia	8.253,66	175.976,41	1.837.256,66	21.404.844,88
NAVARRA	2.799,61	12.298,75	854.222,45	10.093.666,08
Navarra	2.799,61	12.298,75	854.222,45	10.093.666,08
C.VALENCIANA	163.134,15	470.293,12	4.669.461,36	71.180.616,89
Alicante	43.930,67	105.685,36	1.301.175,36	22.140.458,27
Castellón	5.274,18	22.119,99	714.004,10	8.288.186,94
Valencia	113.929,30	342.487,76	2.654.281,90	40.751.971,68
PAIS VASCO	67.269,06	90.146,34	4.358.303,66	47.757.710,17
Alava	8.337,58	16.851,83	570.033,98	5.351.556,63
Guipúzcoa	12.884,85	36.554,18	1.542.113,66	15.662.266,89
Vizcaya	46.046,63	36.740,34	2.246.156,02	26.743.886,66
CEUTA	0,00	10.455,39	94.236,13	1.214.598,73
MELILLA	5.227,69	10.427,90	106.605,62	1.314.857,40
S. CENTRALES	0,00	0,00	0,00	0,00
TOTALES	10.625.692,64	4.309.466,97	62.217.738,96	770.305.838,47

SISTEMA DE LA SEGURIDAD SOCIAL

Cuadro II.31.5.1

IMPORTE PENSION DE FAVOR DE FAMILIARES POR REGIMENES (Euros)

COMUNIDADES AUTONOMAS	AÑO 2001				
	GENERAL	AUTONOMOS	AGRARIO	MAR	SUMA PARCIAL
ANDALUCIA	21.245.774,18	1.527.108,15	5.178.995,52	756.764,01	28.708.641,85
Almería	547.628,86	105.513,55	307.889,20	35.059,33	996.090,93
Cádiz	4.585.376,95	247.613,80	463.878,99	377.253,45	5.674.123,20
Córdoba	2.212.373,71	206.944,83	1.010.468,13	0,00	3.429.786,68
Granada	1.787.370,67	193.273,01	662.980,39	0,00	2.643.624,08
Huelva	1.382.146,38	93.556,51	508.436,83	138.621,93	2.122.761,64
Jaén	1.177.736,06	130.199,35	777.985,92	0,00	2.085.921,33
Málaga	3.209.837,61	207.647,08	603.589,99	176.695,49	4.197.770,16
Sevilla	6.343.303,94	342.360,02	843.766,06	29.133,82	7.558.563,84
ARAGON	3.823.555,39	338.791,53	798.503,53	0,00	4.960.850,46
Huesca	506.542,37	20.647,36	142.537,53	0,00	669.727,27
Teruel	205.627,18	30.933,96	72.938,56	0,00	309.499,70
Zaragoza	3.111.385,84	287.210,21	583.027,44	0,00	3.981.623,49
ASTURIAS	3.811.421,89	292.283,24	655.653,09	206.530,39	4.965.888,61
Asturias	3.811.421,89	292.283,24	655.653,09	206.530,39	4.965.888,61
BALEARES	374.570,60	10.451,04	75.664,31	11.609,87	472.295,82
Baleares	374.570,60	10.451,04	75.664,31	11.609,87	472.295,82
CANARIAS	3.515.889,44	210.369,66	1.437.705,98	474.140,76	5.638.105,84
Las Palmas	1.987.967,05	128.215,46	538.236,89	276.371,45	2.930.790,85
Tenerife	1.527.922,39	82.154,20	899.469,09	197.769,31	2.707.314,99
CANTABRIA	2.879.318,90	187.185,90	572.167,42	95.057,85	3.733.730,08
Cantabria	2.879.318,90	187.185,90	572.167,42	95.057,85	3.733.730,08
CASTILLA -LA MANCHA	4.145.451,74	728.177,86	2.301.947,75	0,00	7.175.577,36
Albacete	1.025.698,20	163.946,55	490.994,38	0,00	1.680.639,13
Ciudad Real	1.316.309,89	279.892,10	631.786,03	0,00	2.227.988,02
Cuenca	485.001,35	100.240,04	388.210,39	0,00	973.451,79
Guadalajara	365.528,07	46.304,33	211.850,44	0,00	623.682,85
Toledo	952.914,24	137.794,83	579.106,51	0,00	1.669.815,57
CASTILLA- LEON	8.600.979,88	1.078.745,24	3.249.860,34	0,00	12.929.585,46
Avila	502.823,42	48.773,08	270.332,31	0,00	821.928,80
Burgos	1.095.052,77	96.555,97	224.328,35	0,00	1.415.937,10
León	1.614.643,16	238.575,70	770.302,60	0,00	2.623.521,46
Palencia	740.171,38	123.820,20	344.230,41	0,00	1.208.221,99
Salamanca	1.438.205,26	178.380,25	496.195,52	0,00	2.112.781,02
Segovia	537.470,59	50.879,71	199.624,64	0,00	787.974,93
Soria	350.214,03	15.526,65	155.755,51	0,00	521.496,20
Valladolid	1.763.076,70	215.571,45	288.671,53	0,00	2.267.319,68
Zamora	559.322,58	110.662,24	500.419,46	0,00	1.170.404,28
CATALUÑA	6.720.544,40	340.506,30	532.510,14	78.435,05	7.671.995,89
Barcelona	5.527.780,48	272.400,97	280.070,65	54.082,01	6.134.334,11
Gerona	289.390,08	23.931,59	46.244,20	0,00	359.565,88
Lérida	218.723,91	11.563,05	79.070,07	0,00	309.357,04
Tarragona	684.649,93	32.610,69	127.125,21	24.353,03	868.738,87
EXTREMADURA	3.011.592,90	417.265,88	1.830.865,84	0,00	5.259.724,62
Badajoz	2.150.922,07	306.227,65	1.337.150,07	0,00	3.794.299,78
Cáceres	860.670,84	111.038,24	493.715,76	0,00	1.465.424,84
GALICIA	6.235.962,47	620.154,49	8.294.149,29	1.324.925,68	16.475.191,93
La Coruña	2.823.986,60	263.388,00	2.283.321,68	563.985,54	5.934.681,82
Lugo	567.072,39	67.094,17	1.081.994,00	54.729,19	1.770.889,74
Orense	625.511,64	105.487,05	2.551.286,92	0,00	3.282.285,61
Pontevedra	2.219.391,85	184.185,27	2.377.546,69	706.210,95	5.487.334,76
LA RIOJA	853.446,05	54.045,01	160.172,34	0,00	1.067.663,40
La Rioja	853.446,05	54.045,01	160.172,34	0,00	1.067.663,40
MADRID	13.821.320,65	423.819,23	746.820,60	60.868,85	15.052.829,32
Madrid	13.821.320,65	423.819,23	746.820,60	60.868,85	15.052.829,32
MURCIA	1.581.419,67	122.449,65	637.032,48	96.147,85	2.437.049,66
Murcia	1.581.419,67	122.449,65	637.032,48	96.147,85	2.437.049,66
NAVARRA	1.734.515,51	152.488,41	670.373,61	0,00	2.557.377,53
Navarra	1.734.515,51	152.488,41	670.373,61	0,00	2.557.377,53
C.VALENCIANA	7.241.574,16	508.066,38	1.559.311,03	215.282,29	9.524.233,86
Alicante	2.828.626,78	206.707,90	691.236,25	120.299,17	3.846.870,10
Castellón	644.901,51	28.700,52	184.681,19	18.007,69	876.290,91
Valencia	3.768.045,87	272.657,97	683.393,58	76.975,43	4.801.072,85
PAIS VASCO	12.568.308,69	707.495,14	713.779,75	532.707,01	14.522.290,59
Alava	986.501,31	37.288,98	50.032,18	0,00	1.073.822,47
Guipúzcoa	3.758.655,26	267.118,46	173.756,74	120.380,93	4.319.911,39
Vizcaya	7.823.152,12	403.087,71	489.990,82	412.326,08	9.128.556,73
CEUTA	200.010,86	9.607,61	7.632,12	30.147,21	247.397,80
MELILLA	179.225,82	24.173,98	1.169,00	19.747,00	224.315,80
S. CENTRALES	0,00	0,00	0,00	0,00	0,00
TOTALES	102.544.883,22	7.753.184,72	29.424.314,14	3.902.363,82	143.624.745,89

SISTEMA DE LA SEGURIDAD SOCIAL

Cuadro II.31.5.2

IMPORTE PENSION DE FAVOR DE FAMILIARES POR REGIMENES (Euros)

AÑO 2001

COMUNIDADES AUTONOMAS	CARBON	HOGAR	A.T. Y E.P.	TOTAL
ANDALUCIA	119.561,11	669.255,85	1.304.227,66	30.801.686,48
Almería	2.555,26	26.487,45	90.420,69	1.115.554,34
Cádiz	0,00	134.503,25	147.336,77	5.955.963,21
Córdoba	37.758,66	60.860,59	137.670,85	3.666.076,77
Granada	3.930,93	85.719,24	127.051,96	2.860.326,21
Huelva	3.930,93	47.437,16	174.566,80	2.348.696,53
Jaén	8.817,17	17.668,12	173.171,56	2.285.578,17
Málaga	2.759,99	137.470,96	170.343,29	4.508.344,40
Sevilla	59.808,16	159.109,09	283.665,75	8.061.146,85
ARAGON	77.739,32	52.900,91	478.422,75	5.569.913,43
Huesca	0,00	7.861,86	87.535,55	765.124,68
Teruel	31.925,22	0,00	59.447,20	400.872,11
Zaragoza	45.814,11	45.039,04	331.440,00	4.403.916,64
ASTURIAS	2.232.032,96	66.925,04	1.553.623,65	8.818.470,26
Asturias	2.232.032,96	66.925,04	1.553.623,65	8.818.470,26
BALEARES	0,00	7.152,81	52.940,19	532.388,81
Baleares	0,00	7.152,81	52.940,19	532.388,81
CANARIAS	0,00	73.833,32	149.873,01	5.861.812,17
Las Palmas	0,00	40.408,74	100.724,83	3.071.924,42
Tenerife	0,00	33.424,59	49.148,18	2.789.887,75
CANTABRIA	23.971,74	27.053,63	216.904,04	4.001.659,49
Cantabria	23.971,74	27.053,63	216.904,04	4.001.659,49
CASTILLA -LA MANCHA	79.912,45	57.078,44	541.071,20	7.853.639,45
Albacete	0,00	20.841,84	81.336,07	1.782.817,04
Ciudad Real	79.912,45	14.298,59	192.629,76	2.514.828,82
Cuenca	0,00	0,00	71.951,70	1.045.403,48
Guadalajara	0,00	3.930,93	22.400,83	650.014,62
Toledo	0,00	18.007,08	172.752,83	1.860.575,49
CASTILLA- LEON	831.935,25	135.829,73	1.427.808,79	15.325.159,24
Ávila	0,00	7.389,33	97.832,37	927.150,51
Burgos	8.835,88	23.059,49	167.346,50	1.615.178,96
León	695.474,93	24.955,47	530.271,43	3.874.223,29
Palencia	115.668,45	3.930,93	186.910,19	1.514.731,56
Salamanca	0,00	30.026,01	157.115,67	2.299.922,70
Segovia	0,00	13.524,30	28.718,31	830.217,54
Soria	0,00	0,00	54.613,89	576.110,09
Valladolid	8.357,42	18.891,76	117.891,60	2.412.460,47
Zamora	3.598,57	14.052,43	87.108,84	1.275.164,11
CATALUÑA	17.203,52	47.982,49	1.091.624,87	8.828.806,76
Barcelona	13.574,66	44.955,55	690.303,02	6.883.167,33
Gerona	0,00	0,00	152.799,66	512.365,54
Lérida	3.628,86	0,00	86.654,20	399.640,10
Tarragona	0,00	3.026,94	161.867,99	1.033.633,80
EXTREMADURA	0,00	51.016,67	383.805,56	5.694.546,85
Badajoz	0,00	43.416,69	242.104,51	4.079.820,99
Cáceres	0,00	7.599,97	141.701,05	1.614.725,86
GALICIA	26.048,95	132.648,88	1.386.598,89	18.020.488,65
La Coruña	7.720,37	66.634,43	601.275,80	6.610.312,42
Lugo	0,00	13.064,60	149.117,35	1.933.071,70
Orense	8.749,55	13.462,37	189.432,70	3.493.930,23
Pontevedra	9.579,02	39.487,47	446.773,04	5.983.174,29
LA RIOJA	0,00	3.699,48	111.532,65	1.182.895,53
La Rioja	0,00	3.699,48	111.532,65	1.182.895,53
MADRID	8.926,39	134.718,64	1.125.993,76	16.322.468,11
Madrid	8.926,39	134.718,64	1.125.993,76	16.322.468,11
MURCIA	0,00	36.650,45	267.583,94	2.741.284,04
Murcia	0,00	36.650,45	267.583,94	2.741.284,04
NAVARRA	8.194,28	16.811,31	308.576,80	2.890.959,93
Navarra	8.194,28	16.811,31	308.576,80	2.890.959,93
C.VALENCIANA	14.850,25	98.171,59	644.229,39	10.281.485,08
Alicante	10.919,31	30.579,30	143.727,05	4.032.095,77
Castellón	0,00	4.681,38	120.728,07	1.001.700,35
Valencia	3.930,93	62.910,91	379.774,27	5.247.688,96
PAIS VASCO	11.900,54	51.704,63	1.494.194,47	16.080.090,23
Alava	5.512,96	0,00	82.072,71	1.161.408,15
Guipúzcoa	0,00	21.092,75	679.475,53	5.020.479,66
Vizcaya	6.387,58	30.611,88	732.646,23	9.898.202,42
CEUTA	0,00	7.860,98	35.685,81	290.944,59
MELILLA	0,00	3.701,19	38.417,16	266.434,15
S. CENTRALES	0,00	0,00	0,00	0,00
TOTALES	3.452.276,76	1.674.996,02	12.613.114,58	161.365.133,25

SISTEMA DE LA SEGURIDAD SOCIAL

Cuadro II.31.6.1

IMPORTE TOTAL PENSIONES POR REGIMENES (Euros)

AÑO 2001

COMUNIDADES AUTONOMAS	GENERAL	AUTONOMOS	AGRARIO	MAR	SUMA PARCIAL
ANDALUCIA	4.745.808.852,41	594.992.542,85	1.779.569.013,25	166.035.828,19	7.286.406.236,70
Almería	230.594.643,06	44.648.293,26	159.014.949,11	14.940.362,25	449.198.247,67
Cádiz	720.341.578,01	66.833.905,75	150.038.954,42	68.075.774,49	1.005.290.212,66
Córdoba	467.825.541,63	73.045.648,92	282.237.233,56	0,00	823.108.424,11
Granada	490.889.993,74	85.187.834,88	313.820.856,71	0,00	889.898.685,33
Huelva	310.471.433,81	38.763.613,35	110.077.921,42	43.559.289,80	502.872.258,38
Jaén	399.689.041,52	69.107.326,94	219.339.538,80	0,00	688.135.907,25
Málaga	831.996.999,53	95.920.253,15	216.091.241,70	29.004.853,53	1.173.013.347,90
Sevilla	1.293.999.621,12	121.485.666,61	328.948.317,54	10.455.548,12	1.754.889.153,39
ARAGON	1.255.634.366,05	180.755.656,66	285.200.805,44	0,00	1.721.590.828,15
Huesca	193.004.880,56	38.635.647,30	67.493.827,34	0,00	299.134.355,20
Teruel	93.273.306,60	22.827.378,33	78.824.629,86	0,00	194.925.314,79
Zaragoza	969.356.178,89	119.292.631,03	138.882.348,24	0,00	1.227.531.158,16
ASTURIAS	1.187.547.990,03	146.053.705,88	255.972.946,29	40.917.760,89	1.630.492.403,09
Asturias	1.187.547.990,03	146.053.705,88	255.972.946,29	40.917.760,89	1.630.492.403,09
BALEARES	635.230.630,66	105.970.394,05	118.707.938,68	25.353.724,56	885.262.687,95
Baleares	635.230.630,66	105.970.394,05	118.707.938,68	25.353.724,56	885.262.687,95
CANARIAS	890.818.920,41	104.392.446,89	191.042.214,72	101.759.518,22	1.288.013.100,25
Las Palmas	486.996.869,78	54.186.680,66	78.693.861,21	59.225.135,33	679.102.546,99
Tenerife	403.822.050,63	50.205.766,23	112.348.353,50	42.534.382,89	608.910.553,26
CANTABRIA	612.230.934,94	67.928.914,15	116.455.412,27	30.044.743,97	826.660.005,32
Cantabria	612.230.934,94	67.928.914,15	116.455.412,27	30.044.743,97	826.660.005,32
CASTILLA -LA MANCHA	1.101.787.854,63	206.978.759,79	579.530.002,70	0,00	1.888.296.617,13
Albacete	213.912.968,65	44.445.549,76	104.207.120,27	0,00	362.565.638,68
Ciudad Real	325.677.836,67	55.840.391,47	149.469.201,23	0,00	530.987.429,37
Cuenca	114.361.383,67	30.088.347,73	103.144.116,64	0,00	247.593.848,05
Guadalajara	139.742.788,88	18.627.038,35	43.704.119,89	0,00	202.073.947,12
Toledo	308.092.876,76	57.977.432,48	179.005.444,67	0,00	545.075.753,92
CASTILLA- LEON	2.073.467.186,27	370.416.916,60	888.130.333,01	0,00	3.332.014.435,88
Avila	115.077.739,26	26.467.511,53	80.383.028,72	0,00	221.928.279,51
Burgos	332.146.832,01	45.522.580,14	122.634.934,06	0,00	500.304.346,21
León	377.174.402,97	72.621.985,57	233.631.076,71	0,00	683.427.465,25
Palencia	150.492.592,14	32.362.680,98	46.856.771,64	0,00	229.712.044,76
Salamanca	275.481.808,72	50.704.872,65	109.583.834,11	0,00	435.770.515,48
Segovia	117.585.816,36	27.047.408,54	54.471.862,78	0,00	199.105.087,68
Soria	80.213.205,28	15.166.344,74	45.732.904,60	0,00	141.112.454,62
Valladolid	482.542.234,29	69.810.761,61	69.340.871,35	0,00	621.693.867,25
Zamora	142.752.555,25	30.712.770,83	125.495.049,05	0,00	298.960.375,13
CATALUÑA	7.703.587.098,28	899.054.599,85	552.161.255,47	74.562.334,88	9.229.365.288,49
Barcelona	6.344.108.911,32	630.305.159,17	176.161.017,26	55.471.943,90	7.206.047.031,65
Gerona	556.897.037,32	100.079.198,03	87.255.695,18	0,00	744.231.930,52
Lérida	285.667.807,85	85.311.083,30	135.576.808,79	0,00	506.555.699,94
Tarragona	516.913.341,80	83.359.159,35	153.167.734,24	19.090.390,98	772.530.626,37
EXTREMADURA	599.362.862,97	111.348.656,52	385.700.470,21	0,00	1.096.411.989,70
Badajoz	351.424.456,47	64.311.304,92	220.322.464,38	0,00	636.058.225,76
Cáceres	247.938.406,50	47.037.351,60	165.378.005,83	0,00	460.353.763,93
GALICIA	1.889.320.831,43	299.970.213,40	1.190.814.280,08	335.981.980,92	3.716.087.305,83
La Coruña	806.516.375,25	119.609.124,81	356.404.136,95	121.316.613,87	1.403.846.250,88
Lugo	219.985.836,87	48.219.863,85	339.172.533,28	16.243.616,01	623.621.850,02
Orense	254.504.884,69	47.965.386,73	246.363.046,95	0,00	548.833.318,36
Pontevedra	608.313.734,62	84.175.838,00	248.874.562,91	198.421.751,03	1.139.785.886,56
LA RIOJA	258.345.156,76	43.051.321,35	61.282.131,04	0,00	362.678.609,14
La Rioja	258.345.156,76	43.051.321,35	61.282.131,04	0,00	362.678.609,14
MADRID	5.753.330.448,32	438.298.772,65	112.355.453,43	23.580.636,09	6.327.565.310,49
Madrid	5.753.330.448,32	438.298.772,65	112.355.453,43	23.580.636,09	6.327.565.310,49
MURCIA	714.357.698,62	123.644.342,52	282.650.141,14	16.597.565,76	1.137.249.748,04
Murcia	714.357.698,62	123.644.342,52	282.650.141,14	16.597.565,76	1.137.249.748,04
NAVARRA	559.915.093,17	72.018.539,81	101.538.320,51	0,00	733.471.953,49
Navarra	559.915.093,17	72.018.539,81	101.538.320,51	0,00	733.471.953,49
C.VALENCIANA	3.368.938.152,36	425.524.865,36	687.590.023,51	70.048.545,36	4.552.101.586,58
Alicante	1.024.432.685,78	137.005.653,83	211.852.053,93	31.019.662,73	1.404.310.056,27
Castellón	391.976.807,50	59.867.235,22	137.753.124,87	13.499.523,95	603.096.691,54
Valencia	1.952.528.659,08	228.651.976,31	337.984.844,71	25.529.358,68	2.544.694.838,77
PAIS VASCO	3.070.727.174,50	296.765.035,37	120.235.241,76	129.892.680,90	3.617.620.132,54
Alava	348.993.077,01	30.207.020,81	33.939.005,10	0,00	413.139.102,92
Guipúzcoa	985.702.038,41	123.539.426,84	34.963.576,61	41.480.976,63	1.185.686.018,49
Vizcaya	1.736.032.059,08	143.018.587,72	51.332.660,05	88.411.704,27	2.018.795.011,12
CEUTA	42.967.449,32	5.461.618,09	235.783,94	3.860.896,93	52.525.748,29
MELILLA	33.821.991,01	8.331.282,16	261.277,45	2.717.619,23	45.132.169,85
S. CENTRALES	0,00	0,00	0,00	878,90	878,90
TOTALES	36.497.200.692,15	4.500.958.583,94	7.709.433.044,91	1.021.354.714,81	49.728.947.035,81

SISTEMA DE LA SEGURIDAD SOCIAL

Cuadro II.31.6.2

IMPORTE TOTAL PENSIONES POR REGIMENES (Euros)

AÑO 2001

COMUNIDADES AUTONOMAS	CARBON	HOGAR	A.T. Y E.P.	TOTAL
ANDALUCIA	28.912.750,62	211.568.398,63	300.747.858,51	7.827.635.244,45
Almería	1.177.683,00	11.721.259,48	14.182.010,34	476.279.200,49
Cádiz	300.871,52	20.323.719,99	74.185.809,78	1.100.100.613,95
Córdoba	15.207.402,98	26.385.082,48	19.949.285,11	884.650.194,69
Granada	1.050.194,93	28.834.637,13	33.264.866,20	953.048.383,59
Huelva	329.278,36	9.563.501,80	24.719.442,53	537.484.481,07
Jaén	933.942,70	16.753.082,27	29.711.750,72	735.534.682,94
Málaga	1.734.975,56	33.382.981,89	35.756.911,72	1.243.888.217,07
Sevilla	8.178.401,57	64.604.133,58	68.977.782,11	1.896.649.470,65
ARAGON	57.577.851,68	23.134.861,08	49.393.595,68	1.851.697.136,58
Huesca	3.043.126,22	3.984.603,73	7.408.880,58	313.570.965,74
Teruel	45.560.879,05	1.894.158,39	6.778.947,32	249.159.299,54
Zaragoza	8.973.846,41	17.256.098,96	35.205.767,78	1.288.966.871,30
ASTURIAS	518.726.882,94	28.926.312,66	223.906.766,14	2.402.052.364,83
Asturias	518.726.882,94	28.926.312,66	223.906.766,14	2.402.052.364,83
BALEARES	3.890.925,34	25.766.293,91	20.942.860,43	935.862.767,63
Baleares	3.890.925,34	25.766.293,91	20.942.860,43	935.862.767,63
CANARIAS	423.620,50	20.318.691,70	37.546.343,31	1.346.301.755,76
Las Palmas	207.963,37	9.511.714,66	21.349.060,31	710.171.285,32
Tenerife	215.657,13	10.806.977,05	16.197.283,00	636.130.470,44
CANTABRIA	1.675.337,60	10.512.595,54	27.425.661,52	866.273.599,98
Cantabria	1.675.337,60	10.512.595,54	27.425.661,52	866.273.599,98
CASTILLA -LA MANCHA	19.898.709,50	32.550.507,81	62.458.607,53	2.003.204.441,97
Albacete	271.024,61	5.744.224,70	9.689.371,80	378.270.259,79
Ciudad Real	18.461.984,80	9.031.809,40	25.515.486,16	583.996.709,73
Cuenca	136.150,41	3.307.125,70	6.164.164,56	257.201.288,71
Guadalajara	180.174,30	2.981.959,58	6.227.448,32	211.463.529,32
Toledo	849.375,39	11.485.388,43	14.862.136,68	572.272.654,41
CASTILLA- LEON	214.058.907,07	49.129.140,75	172.065.177,59	3.767.267.661,28
Avila	204.169,09	3.490.814,22	4.889.450,14	230.512.712,96
Burgos	990.539,91	5.371.311,01	14.147.350,19	520.813.547,32
León	183.283.822,00	11.240.467,70	90.991.940,98	968.943.695,93
Palencia	23.660.186,94	3.592.681,49	15.744.339,04	272.709.252,23
Salamanca	1.663.916,89	7.931.353,19	11.091.609,32	456.457.394,87
Segovia	117.051,27	2.723.161,87	4.907.043,34	206.852.344,16
Soria	38.274,84	2.302.582,03	2.918.847,02	146.372.158,50
Valladolid	2.589.876,38	7.864.790,86	18.419.860,08	650.568.394,57
Zamora	1.511.069,75	4.611.978,39	8.954.737,47	314.038.160,73
CATALUÑA	42.558.059,21	163.621.786,07	223.414.853,50	9.658.959.987,26
Barcelona	36.836.216,66	124.640.383,91	171.495.864,66	7.539.019.496,87
Gerona	577.436,99	16.973.631,16	17.961.846,54	779.744.845,22
Lérida	3.658.386,96	9.716.638,77	13.320.322,61	533.251.048,28
Tarragona	1.486.018,60	12.291.132,23	20.636.819,69	806.944.596,89
EXTREMADURA	2.926.351,43	24.308.507,87	30.473.505,34	1.154.120.354,34
Badajoz	1.150.270,87	14.970.381,70	17.616.344,99	669.795.223,32
Cáceres	1.776.080,56	9.338.126,18	12.857.160,35	484.325.131,02
GALICIA	16.523.853,49	73.267.927,09	113.238.276,35	3.919.117.362,75
La Coruña	6.075.171,44	27.644.459,59	43.818.418,89	1.481.384.300,81
Lugo	4.916.901,40	10.986.261,80	14.903.228,66	654.428.241,87
Orense	2.825.412,87	10.089.353,65	14.464.385,99	576.212.470,86
Pontevedra	2.706.367,78	24.547.852,04	40.052.242,81	1.207.092.349,20
LA RIOJA	827.548,22	4.553.514,46	11.520.286,67	379.579.958,49
La Rioja	827.548,22	4.553.514,46	11.520.286,67	379.579.958,49
MADRID	10.089.183,01	129.028.559,46	156.438.436,20	6.623.121.489,15
Madrid	10.089.183,01	129.028.559,46	156.438.436,20	6.623.121.489,15
MURCIA	791.212,70	41.980.455,29	43.178.116,16	1.223.199.532,19
Murcia	791.212,70	41.980.455,29	43.178.116,16	1.223.199.532,19
NAVARRA	256.522,60	8.639.146,55	25.142.955,63	767.510.578,28
Navarra	256.522,60	8.639.146,55	25.142.955,63	767.510.578,28
C. VALENCIANA	10.436.009,89	98.109.061,86	110.417.215,96	4.771.063.874,29
Alicante	4.725.647,42	22.599.424,28	36.082.764,14	1.467.717.892,11
Castellón	1.373.479,79	9.817.624,60	14.779.344,17	629.067.140,10
Valencia	4.336.882,68	65.692.012,99	59.555.107,64	2.674.278.842,08
PAIS VASCO	3.316.577,13	29.062.996,78	123.467.274,07	3.773.466.980,51
Alava	356.948,89	2.575.607,54	14.433.779,01	430.505.438,36
Guipúzcoa	565.053,47	11.372.201,98	47.830.876,89	1.245.454.150,84
Vizcaya	2.394.574,77	15.115.187,26	61.202.618,16	2.097.507.391,31
CEUTA	9.876,81	908.769,46	2.208.580,66	55.652.975,21
MELILLA	23.810,97	1.014.379,09	2.368.829,72	48.539.189,63
S. CENTRALES	0,00	0,00	0,00	878,90
TOTALES	932.923.990,69	976.401.906,06	1.736.355.200,94	53.374.628.133,50

SISTEMA DE LA SEGURIDAD SOCIAL

Cuadro II.32.1.1

IMPORTE PENSION DE INCAPACIDAD PERMANENTE POR REGIMENES (Euros)

AÑO 2002

COMUNIDADES AUTONOMAS	GENERAL	AUTONOMOS	AGRARIO	MAR	SUMA PARCIAL
ANDALUCIA	873.192.865,23	97.105.585,07	228.941.540,14	17.125.408,64	1.216.365.399,08
Almería	32.702.497,73	5.617.578,26	13.994.723,30	1.218.192,36	53.532.991,65
Cádiz	125.184.812,64	10.707.842,37	19.168.620,49	7.352.764,31	162.414.039,81
Córdoba	51.826.513,62	7.124.003,58	24.081.871,43	0,00	83.032.388,63
Granada	97.144.867,61	16.021.845,63	44.604.651,01	0,00	157.771.364,25
Huelva	55.726.009,82	6.442.208,60	18.416.239,89	5.738.907,02	86.323.365,33
Jaén	56.541.657,03	9.074.068,84	23.065.033,12	0,00	88.680.758,99
Málaga	197.037.075,29	19.914.129,91	27.182.254,34	2.486.015,72	246.619.475,26
Sevilla	257.029.431,49	22.203.907,88	58.428.146,56	329.529,23	337.991.015,16
ARAGON	145.261.369,09	15.481.617,42	10.688.489,52	0,00	171.431.476,03
Huesca	19.122.887,97	3.310.675,76	2.426.002,21	0,00	24.859.565,94
Teruel	7.299.628,77	1.690.788,55	2.473.245,32	0,00	11.463.662,64
Zaragoza	118.838.852,35	10.480.153,11	5.789.241,99	0,00	135.108.247,45
ASTURIAS	176.790.755,54	19.270.481,86	17.914.369,40	3.614.721,83	217.590.328,63
Asturias	176.790.755,54	19.270.481,86	17.914.369,40	3.614.721,83	217.590.328,63
BALEARES	109.788.471,54	13.997.299,41	4.505.664,08	1.939.519,52	130.230.954,55
Baleares	109.788.471,54	13.997.299,41	4.505.664,08	1.939.519,52	130.230.954,55
CANARIAS	133.791.469,89	10.799.608,12	14.889.629,21	5.608.076,37	165.088.783,59
Las Palmas	81.237.742,87	6.317.418,14	8.615.570,21	3.545.156,26	99.715.887,48
Tenerife	52.553.727,02	4.482.189,98	6.274.059,00	2.062.920,11	65.372.896,11
CANTABRIA	66.811.830,31	6.234.196,58	7.779.980,37	2.651.882,35	83.477.889,61
Cantabria	66.811.830,31	6.234.196,58	7.779.980,37	2.651.882,35	83.477.889,61
CASTILLA -MANCHA	121.960.477,79	22.986.917,93	28.759.351,90	0,00	173.706.747,62
Albacete	20.593.924,55	4.440.607,61	6.076.135,80	0,00	31.110.667,96
Ciudad Real	42.226.130,57	7.369.113,01	9.619.294,46	0,00	59.214.538,04
Cuenca	9.808.331,88	3.218.030,93	5.341.898,03	0,00	18.368.260,84
Guadalajara	17.595.566,99	1.889.325,13	1.105.313,36	0,00	20.590.205,48
Toledo	31.736.523,80	6.069.841,25	6.616.710,25	0,00	44.423.075,30
CASTILLA- LEON	209.566.462,66	28.329.800,50	34.411.631,72	0,00	272.307.894,88
Ávila	9.385.361,18	2.069.711,19	3.637.522,90	0,00	15.092.595,27
Burgos	26.117.170,52	2.739.521,93	3.090.272,08	0,00	31.946.964,53
León	39.107.129,55	7.098.633,05	10.701.228,64	0,00	56.906.991,24
Palencia	16.980.520,13	1.997.742,28	1.866.543,40	0,00	20.844.805,81
Salamanca	18.098.074,04	2.875.261,70	3.473.820,17	0,00	24.447.155,91
Segovia	10.304.521,51	1.751.450,52	1.936.681,05	0,00	13.992.653,08
Soria	5.746.070,66	902.342,56	1.090.671,92	0,00	7.739.085,14
Valladolid	70.812.932,07	6.378.662,90	3.938.650,47	0,00	81.130.245,44
Zamora	13.014.683,00	2.516.474,37	4.676.241,09	0,00	20.207.398,46
CATALUÑA	1.013.441.763,66	81.544.641,90	17.777.178,83	4.067.812,29	1.116.831.396,68
Barcelona	856.455.304,56	59.649.004,13	5.457.104,88	3.231.509,98	924.792.923,55
Gerona	54.696.043,07	6.680.908,52	2.217.176,55	0,00	63.594.128,14
Lérida	40.784.404,09	8.056.183,91	5.632.584,50	0,00	54.473.172,50
Tarragona	61.506.011,94	7.158.545,34	4.470.312,90	836.302,31	73.971.172,49
EXTREMADURA	62.813.096,20	12.061.541,55	32.286.326,10	0,00	107.160.963,85
Badajoz	39.756.947,36	7.751.785,02	19.720.952,20	0,00	67.229.684,58
Cáceres	23.056.148,84	4.309.756,53	12.565.373,90	0,00	39.931.279,27
GALICIA	241.366.396,61	36.442.911,52	54.871.102,46	33.400.977,72	366.081.388,31
La Coruña	102.765.067,00	14.976.694,74	14.896.365,51	12.064.357,58	144.702.484,83
Lugo	26.021.490,57	4.926.690,55	17.367.195,94	1.688.233,10	50.003.610,16
Orense	30.169.392,52	7.206.247,37	10.241.212,67	0,00	47.616.852,56
Pontevedra	82.410.446,52	9.333.278,86	12.366.328,34	19.648.387,04	123.758.440,76
LA RIOJA	35.354.556,91	3.427.304,82	3.065.759,93	0,00	41.847.621,66
La Rioja	35.354.556,91	3.427.304,82	3.065.759,93	0,00	41.847.621,66
MADRID	514.931.411,49	34.172.333,56	3.140.296,52	1.506.369,89	553.750.411,46
Madrid	514.931.411,49	34.172.333,56	3.140.296,52	1.506.369,89	553.750.411,46
MURCIA	118.694.510,93	17.416.491,46	28.631.007,82	1.259.475,23	166.001.485,44
Murcia	118.694.510,93	17.416.491,46	28.631.007,82	1.259.475,23	166.001.485,44
NAVARRA	77.050.245,75	6.882.472,65	4.239.423,36	0,00	88.172.141,76
Navarra	77.050.245,75	6.882.472,65	4.239.423,36	0,00	88.172.141,76
C.VALENCIANA	416.868.535,25	49.440.866,16	42.326.692,91	3.204.639,97	511.840.734,29
Alicante	109.172.086,20	13.021.926,94	10.810.346,58	1.331.927,14	134.336.286,86
Castellón	44.115.119,07	5.648.474,45	6.593.236,73	913.483,75	57.270.314,00
Valencia	263.581.329,98	30.770.464,77	24.923.109,60	959.229,08	320.234.133,43
PAIS VASCO	343.118.268,75	31.030.424,24	5.008.195,97	7.696.891,39	386.853.780,35
Alava	36.394.251,89	2.761.915,62	986.624,45	0,00	40.142.791,96
Guipúzcoa	121.817.299,15	14.135.298,02	1.902.016,45	2.508.365,09	140.362.978,71
Vizcaya	184.906.717,71	14.133.210,60	2.119.555,07	5.188.526,30	206.348.009,68
CEUTA	5.042.542,22	525.333,62	10.498,51	191.849,78	5.770.224,13
MELILLA	7.326.573,04	1.121.570,33	28.519,92	420.580,03	8.897.243,32
S. CENTRALES	0,00	0,00	0,00	0,00	0,00
TOTALES	4.673.171.602,86	488.271.398,70	539.275.658,67	82.688.205,01	5.783.406.865,24

SISTEMA DE LA SEGURIDAD SOCIAL

Cuadro II.32.1.2

IMPORTE PENSION DE INCAPACIDAD PERMANENTE POR REGIMENES (Euros)

AÑO 2002				
COMUNIDADES AUTONOMAS	CARBON	HOGAR	A.T. Y E.P.	TOTAL
ANDALUCIA	1.849.355,24	20.988.170,26	181.465.950,33	1.420.668.874,91
Almería	89.989,88	881.019,14	6.926.923,04	61.430.923,71
Cádiz	35.968,01	1.701.511,89	53.812.964,01	217.964.483,72
Córdoba	836.748,19	1.277.073,22	8.783.610,01	93.929.820,05
Granada	164.088,06	3.303.408,26	20.398.505,35	181.637.365,92
Huelva	29.042,39	899.266,54	13.103.342,97	100.355.017,23
Jaén	60.898,85	1.092.917,83	12.880.155,85	102.714.731,52
Málaga	195.946,12	3.683.412,47	23.842.943,96	274.341.777,81
Sevilla	436.673,74	8.149.560,91	41.717.505,14	388.294.754,95
ARAGON	2.926.316,36	1.343.079,63	24.534.849,43	200.235.721,45
Huesca	25.803,18	253.048,66	3.083.704,02	28.222.121,80
Teruel	2.456.277,09	110.168,48	3.955.426,20	17.985.534,41
Zaragoza	444.236,09	979.862,49	17.495.719,21	154.028.065,24
ASTURIAS	40.672.765,73	2.191.532,14	77.706.583,62	338.161.210,12
Asturias	40.672.765,73	2.191.532,14	77.706.583,62	338.161.210,12
BALEARES	271.539,63	2.323.798,50	12.520.964,05	145.347.256,73
Baleares	271.539,63	2.323.798,50	12.520.964,05	145.347.256,73
CANARIAS	159.003,72	1.568.192,26	19.751.286,03	186.567.265,60
Las Palmas	95.998,35	967.479,43	11.217.613,08	111.996.978,34
Tenerife	63.005,37	600.712,83	8.533.672,95	74.570.287,26
CANTABRIA	91.141,62	694.308,34	13.410.094,41	97.673.433,98
Cantabria	91.141,62	694.308,34	13.410.094,41	97.673.433,98
CASTILLA -MANCHA	468.357,04	2.340.782,25	28.892.222,71	205.408.109,62
Albacete	0,00	444.045,42	4.764.734,48	36.319.447,86
Ciudad Real	387.022,22	736.206,69	11.593.024,45	71.930.791,40
Cuenca	7.765,74	232.942,30	2.621.732,06	21.230.700,94
Guadalajara	0,00	226.398,26	3.155.284,62	23.971.888,36
Toledo	73.569,08	701.189,58	6.757.447,10	51.955.281,06
CASTILLA- LEON	23.914.676,50	3.218.416,73	68.710.009,38	368.150.997,49
Ávila		287.291,78	1.939.638,13	17.319.525,15
Burgos	33.492,34	366.031,41	6.234.913,16	38.581.401,44
León	20.296.502,03	871.092,08	34.874.416,37	112.949.001,72
Palencia	3.185.176,46	207.160,02	5.242.958,69	29.480.100,98
Salamanca	53.327,81	342.545,26	4.415.511,36	29.258.540,34
Segovia	0,00	252.645,26	2.182.930,50	16.428.228,84
Soria	23.976,92	89.840,43	1.049.585,12	8.902.487,61
Valladolid	110.838,14	537.466,65	8.965.389,02	90.743.939,25
Zamora	211.362,80	264.343,84	3.804.667,03	24.487.772,13
CATALUÑA	2.659.595,14	17.581.055,96	115.456.118,56	1.252.528.166,34
Barcelona	2.347.670,51	14.433.144,35	89.950.729,98	1.031.524.468,39
Gerona	22.605,07	1.294.419,58	8.826.689,68	73.737.842,47
Lérida	218.399,92	977.350,45	6.028.382,51	61.697.305,38
Tarragona	70.919,64	876.141,58	10.650.316,39	85.568.550,10
EXTREMADURA	271.929,13	1.588.535,75	14.971.131,90	123.992.560,63
Badajoz	165.925,31	964.019,09	8.674.524,32	77.034.153,30
Cáceres	106.003,82	624.516,66	6.296.607,58	46.958.407,33
GALICIA	1.568.231,35	6.121.215,89	48.020.966,90	421.791.802,45
La Coruña	379.366,90	2.181.992,71	18.493.629,71	165.757.474,15
Lugo	422.722,03	644.274,81	6.790.626,78	57.861.233,78
Orense	581.173,55	1.102.445,93	6.071.730,01	55.372.202,05
Pontevedra	184.968,87	2.192.502,44	16.664.980,40	142.800.892,47
LA RIOJA	106.069,30	297.005,44	5.567.798,81	47.818.495,21
La Rioja	106.069,30	297.005,44	5.567.798,81	47.818.495,21
MADRID	582.050,32	9.324.463,72	69.529.162,30	633.186.087,80
Madrid	582.050,32	9.324.463,72	69.529.162,30	633.186.087,80
MURCIA	96.453,05	4.375.888,67	23.343.361,73	193.817.188,89
Murcia	96.453,05	4.375.888,67	23.343.361,73	193.817.188,89
NAVARRA	23.212,62	625.171,55	13.702.591,21	102.523.117,14
Navarra	23.212,62	625.171,55	13.702.591,21	102.523.117,14
C.VALENCIANA	515.612,79	7.875.890,30	55.720.058,49	575.952.295,87
Alicante	379.715,79	1.267.496,09	19.127.699,93	155.111.198,67
Castellón	23.380,49	673.013,65	6.798.417,96	64.765.126,10
Valencia	112.516,51	5.935.380,56	29.793.940,60	356.075.971,10
PAIS VASCO	123.570,65	2.940.846,62	62.310.756,55	452.228.954,17
Alava		212.747,20	8.432.831,77	48.788.370,93
Guipúzcoa	23.283,24	1.122.792,63	26.113.895,76	167.622.950,34
Vizcaya	100.287,41	1.605.306,79	27.764.029,02	235.817.632,90
CEUTA	11.294,64	149.285,21	1.159.381,62	7.090.185,60
MELILLA	0,00	269.963,18	1.026.450,08	10.193.656,58
S. CENTRALES	0,00	0,00	0,00	0,00
TOTALES	76.311.174,83	85.817.602,40	837.799.738,11	6.783.335.380,58

SISTEMA DE LA SEGURIDAD SOCIAL

Cuadro II.32.2.1

IMPORTE PENSION DE JUBILACION POR REGIMENES (Euros)

AÑO 2002

COMUNIDADES AUTONOMAS	GENERAL	AUTONOMOS	AGRARIO	MAR	SUMA PARCIAL
ANDALUCIA	3.113.798.691,40	402.487.374,28	1.149.597.018,21	111.253.678,83	4.777.136.762,72
Almería	160.936.998,20	32.054.027,51	112.527.377,60	9.921.407,85	315.439.811,16
Cádiz	454.832.806,10	45.026.833,64	90.608.025,48	45.985.065,29	636.452.730,51
Córdoba	338.820.710,90	53.372.346,33	208.439.229,50	0,00	600.632.286,73
Granada	326.567.233,10	57.891.379,26	209.864.723,70	0,00	594.323.336,06
Huelva	201.445.267,50	25.198.099,15	64.126.200,73	29.025.504,45	319.795.071,83
Jaén	285.848.011,10	47.300.867,71	137.212.813,70	0,00	470.361.692,51
Málaga	518.678.491,80	62.504.242,66	135.476.330,00	18.806.572,37	735.465.636,83
Sevilla	826.669.172,70	79.139.578,02	191.342.317,50	7.515.128,87	1.104.666.197,09
ARAGON	936.997.409,62	133.083.261,13	204.257.090,11	0,00	1.274.337.760,86
Huesca	145.894.911,30	28.143.714,70	46.117.454,40	0,00	220.156.080,40
Teruel	74.252.738,62	17.799.036,66	63.430.539,63	0,00	155.482.314,91
Zaragoza	716.849.759,70	87.140.509,77	94.709.096,08	0,00	898.699.365,55
ASTURIAS	815.625.643,30	110.299.758,50	206.151.680,80	28.318.785,64	1.160.395.868,24
Asturias	815.625.643,30	110.299.758,50	206.151.680,80	28.318.785,64	1.160.395.868,24
BALEARES	437.261.630,80	76.837.475,54	92.353.780,89	18.166.838,39	624.619.725,62
Baleares	437.261.630,80	76.837.475,54	92.353.780,89	18.166.838,39	624.619.725,62
CANARIAS	607.170.055,40	74.547.412,26	122.606.248,10	76.490.929,87	880.814.645,63
Las Palmas	325.855.385,50	37.585.478,98	50.245.907,30	43.459.796,81	457.146.568,59
Tenerife	281.314.669,90	36.961.933,28	72.360.340,80	33.031.133,06	423.668.077,04
CANTABRIA	450.893.759,10	51.084.680,69	94.219.858,50	21.940.321,41	618.138.619,70
Cantabria	450.893.759,10	51.084.680,69	94.219.858,50	21.940.321,41	618.138.619,70
CASTILLA-MANCHA	824.926.980,84	141.955.268,83	393.765.063,95	0,00	1.360.647.313,62
Albacete	160.915.610,40	30.801.317,09	68.687.792,84	0,00	260.404.720,33
Ciudad Real	230.675.855,60	35.429.694,09	96.832.099,40	0,00	362.937.649,09
Cuenca	88.986.373,04	20.915.050,07	71.815.360,80	0,00	181.716.783,91
Guadalajara	108.587.283,10	13.958.622,51	30.400.227,31	0,00	152.946.132,92
Toledo	235.761.858,70	40.850.585,07	126.029.583,60	0,00	402.642.027,37
CASTILLA- LEON	1.578.135.468,93	284.158.708,22	666.966.443,97	0,00	2.529.260.621,12
Ávila	88.088.315,39	19.669.399,67	54.364.444,09	0,00	162.122.159,15
Burgos	260.064.266,20	35.780.551,63	96.958.421,54	0,00	392.803.239,37
León	290.286.509,40	56.607.449,94	192.723.657,40	0,00	539.617.616,74
Palencia	109.284.954,50	25.010.740,81	33.498.736,98	0,00	167.794.432,29
Salamanca	215.799.569,20	38.825.204,69	75.521.255,79	0,00	330.146.029,68
Segovia	89.499.741,13	20.776.230,10	39.197.465,57	0,00	149.473.436,80
Soria	64.496.247,91	12.392.934,46	35.146.624,45	0,00	112.035.806,82
Valladolid	350.830.175,30	52.170.630,10	46.741.506,84	0,00	449.742.312,24
Zamora	109.785.689,90	22.925.566,82	92.814.331,31	0,00	225.525.588,03
CATALUÑA	5.721.723.920,50	694.060.849,39	409.434.334,03	56.284.656,83	6.881.503.760,75
Barcelona	4.681.737.781,00	485.163.945,50	115.186.904,90	40.904.555,49	5.322.993.186,89
Gerona	436.452.309,90	79.369.286,47	70.621.017,13	0,00	586.442.613,50
Lérida	206.723.382,70	64.582.416,93	102.165.178,40	0,00	373.470.978,03
Tarragona	396.810.446,90	64.945.200,49	121.461.233,60	15.380.101,34	598.596.982,33
EXTREMADURA	433.222.951,90	75.477.168,51	236.400.402,90	0,00	745.100.523,31
Badajoz	248.038.835,80	42.053.134,99	127.650.871,60	0,00	417.742.842,39
Cáceres	185.184.116,10	33.424.033,52	108.749.531,30	0,00	327.357.680,92
GALICIA	1.377.237.130,30	228.789.187,95	974.239.529,40	250.017.679,62	2.830.283.527,27
La Coruña	577.969.576,10	91.795.905,24	287.308.572,00	88.845.272,35	1.045.919.325,69
Lugo	166.306.837,00	36.725.128,84	283.877.846,30	12.500.010,87	499.409.823,01
Orense	194.478.029,90	35.856.847,54	200.288.378,90	0,00	430.623.256,34
Pontevedra	438.482.687,30	64.411.306,33	202.764.732,20	148.672.396,40	854.331.122,23
LA RIOJA	192.741.392,20	32.155.826,07	41.603.194,89	0,00	266.500.413,16
La Rioja	192.741.392,20	32.155.826,07	41.603.194,89	0,00	266.500.413,16
MADRID	4.440.376.377,00	332.084.850,40	63.367.798,35	17.913.198,15	4.853.742.223,90
Madrid	4.440.376.377,00	332.084.850,40	63.367.798,35	17.913.198,15	4.853.742.223,90
MURCIA	491.743.112,10	86.896.009,27	192.969.554,60	11.488.445,04	783.097.121,01
Murcia	491.743.112,10	86.896.009,27	192.969.554,60	11.488.445,04	783.097.121,01
NAVARRA	423.963.787,80	54.464.910,61	69.103.304,31	0,00	547.532.002,72
Navarra	423.963.787,80	54.464.910,61	69.103.304,31	0,00	547.532.002,72
C.VALENCIANA	2.441.303.505,50	297.258.444,50	463.621.394,60	50.828.312,65	3.253.011.657,25
Alicante	753.478.121,50	98.869.678,11	153.046.276,70	23.023.403,04	1.028.417.479,35
Castellón	297.178.683,00	44.428.335,89	104.909.838,10	10.193.423,96	456.710.280,95
Valencia	1.390.646.701,00	153.960.430,50	205.665.279,80	17.611.485,65	1.767.883.896,95
PAIS VASCO	2.286.014.576,80	224.376.871,61	90.954.234,46	101.114.436,66	2.702.460.119,53
Alava	273.883.288,60	22.763.156,29	26.989.357,55	0,00	323.635.802,44
Guipúzcoa	733.042.480,20	95.648.152,52	25.889.800,38	30.668.863,44	885.249.296,54
Vizcaya	1.279.088.808,00	105.965.562,80	38.075.076,53	70.445.573,22	1.493.575.020,55
CEUTA	29.487.576,96	3.713.616,55	118.546,62	2.465.785,70	35.785.525,83
MELILLA	19.779.010,80	5.343.788,98	115.030,62	1.555.530,21	26.793.360,61
S. CENTRALES	0,00	0,00	0,00	0,00	0,00
TOTALES	26.622.402.981,25	3.309.075.463,29	5.471.844.509,31	747.838.599,00	36.151.161.552,85

SISTEMA DE LA SEGURIDAD SOCIAL

Cuadro II.32.2.2

IMPORTE PENSION DE JUBILACION POR REGIMENES (Euros)

				AÑO 2002
COMUNIDADES AUTONOMAS	CARBON	HOGAR	A.T. Y E.P.	TOTAL
ANDALUCIA	21.350.211,51	186.616.344,83	68.414.953,91	5.053.518.272,97
Almería	980.673,91	10.606.909,66	2.888.867,66	329.916.262,39
Cádiz	241.212,60	18.254.651,03	15.185.710,28	670.134.304,42
Córdoba	11.990.889,74	24.580.977,87	5.517.814,18	642.721.968,52
Granada	673.759,73	24.766.505,16	8.096.845,51	627.860.446,46
Huelva	183.904,24	8.471.891,91	5.749.067,61	334.199.935,59
Jaén	789.226,71	15.327.316,96	8.359.869,02	494.838.105,20
Málaga	1.313.611,43	29.017.076,11	6.832.808,99	772.629.133,36
Sevilla	5.176.933,15	55.591.016,13	15.783.970,66	1.181.218.117,03
ARAGON	48.681.157,77	22.012.585,41	11.013.433,31	1.356.044.937,35
Huesca	2.455.799,54	3.798.165,52	1.866.450,37	228.276.495,83
Teruel	39.400.344,75	1.839.316,70	1.192.126,92	197.914.103,28
Zaragoza	6.825.013,48	16.375.103,19	7.954.856,02	929.854.338,24
ASTURIAS	414.234.707,50	26.804.624,57	84.199.608,42	1.685.634.808,73
Asturias	414.234.707,50	26.804.624,57	84.199.608,42	1.685.634.808,73
BALEARES	2.766.701,86	23.077.991,58	5.193.577,98	655.657.997,04
Baleares	2.766.701,86	23.077.991,58	5.193.577,98	655.657.997,04
CANARIAS	262.923,93	18.755.581,48	8.258.191,86	908.091.342,90
Las Palmas	104.376,84	8.365.233,13	4.654.076,06	470.270.254,62
Tenerife	158.547,09	10.390.348,35	3.604.115,80	437.821.088,28
CANTABRIA	1.172.052,82	9.798.347,94	7.452.336,73	636.561.357,19
Cantabria	1.172.052,82	9.798.347,94	7.452.336,73	636.561.357,19
CASTILLA -MANCHA	14.464.302,27	30.236.663,96	17.064.913,68	1.422.413.193,53
Albacete	256.301,54	5.311.456,68	2.533.949,97	268.506.428,52
Ciudad Real	13.198.625,25	8.235.611,12	6.963.042,99	391.334.928,45
Cuenca	122.521,73	3.067.053,59	1.717.878,91	186.624.238,14
Guadalajara	153.401,47	2.824.505,16	2.069.043,03	157.993.082,58
Toledo	733.452,28	10.798.037,41	3.780.998,78	417.954.515,84
CASTILLA- LEON	164.179.162,23	46.290.715,31	57.861.634,95	2.797.592.133,61
Ávila	188.210,00	3.249.510,13	1.477.691,96	167.037.571,24
Burgos	672.572,62	5.066.749,12	3.468.001,69	402.010.562,80
León	140.539.666,40	10.486.292,63	35.405.446,46	726.049.022,23
Palencia	18.025.808,52	3.410.116,36	4.584.455,17	193.814.812,34
Salamanca	1.529.396,13	7.616.284,94	3.250.298,91	342.542.009,66
Segovia	113.526,98	2.499.176,07	1.443.606,72	153.529.746,57
Soria	5.487,38	2.275.268,42	919.901,03	115.236.463,65
Valladolid	2.021.112,61	7.297.548,55	4.628.061,20	463.689.034,60
Zamora	1.083.381,59	4.389.769,09	2.684.171,81	233.682.910,52
CATALUÑA	31.001.122,83	147.751.510,14	54.022.793,83	7.114.279.187,55
Barcelona	26.971.270,26	111.536.929,70	41.577.691,81	5.503.079.078,66
Gerona	394.716,19	15.931.553,60	4.430.135,17	607.199.018,46
Lérida	2.654.961,75	8.817.547,47	3.537.999,35	388.481.486,60
Tarragona	980.174,63	11.465.479,37	4.476.967,50	615.519.603,83
EXTREMADURA	2.295.086,70	22.385.190,93	7.254.915,84	777.035.716,78
Badajoz	834.116,30	13.780.218,49	3.835.601,80	436.192.778,98
Cáceres	1.460.970,40	8.604.972,44	3.419.314,04	340.842.937,80
GALICIA	12.931.293,97	68.647.627,19	25.920.335,98	2.937.782.784,41
La Coruña	5.108.672,87	26.080.433,20	9.036.981,49	1.086.145.413,25
Lugo	3.901.619,07	10.498.288,86	3.710.500,14	517.520.231,08
Orense	1.883.802,16	9.355.301,12	4.035.604,01	445.897.963,63
Pontevedra	2.037.199,87	22.713.604,01	9.137.250,34	888.219.176,45
LA RIOJA	586.723,38	4.335.626,00	3.120.213,62	274.542.976,16
La Rioja	586.723,38	4.335.626,00	3.120.213,62	274.542.976,16
MADRID	6.762.304,82	121.539.713,20	36.641.839,68	5.018.686.081,60
Madrid	6.762.304,82	121.539.713,20	36.641.839,68	5.018.686.081,60
MURCIA	609.481,27	37.116.804,39	9.308.701,11	830.132.107,78
Murcia	609.481,27	37.116.804,39	9.308.701,11	830.132.107,78
NAVARRA	115.047,30	8.134.616,38	6.158.287,72	561.939.954,12
Navarra	115.047,30	8.134.616,38	6.158.287,72	561.939.954,12
C. VALENCIANA	7.914.330,12	89.395.986,81	25.195.026,88	3.375.517.001,06
Alicante	3.853.913,79	21.152.320,10	9.154.023,57	1.062.577.736,81
Castellón	1.169.484,62	9.030.571,30	3.542.348,57	470.452.685,44
Valencia	2.890.931,71	59.213.095,41	12.498.654,74	1.842.486.578,81
PAIS VASCO	2.309.737,81	26.720.839,75	29.425.170,80	2.760.915.867,89
Alava	193.729,67	2.434.189,76	3.528.208,76	329.791.930,63
Guipúzcoa	392.378,27	10.487.629,55	11.301.776,48	907.431.080,84
Vizcaya	1.723.629,87	13.799.020,44	14.595.185,56	1.523.692.856,42
CEUTA	0,00	797.469,30	640.734,80	37.223.729,93
MELILLA	18.069,05	793.749,01	607.387,99	28.212.566,66
S. CENTRALES	0,00	0,00	0,00	0,00
TOTALES	731.654.417,14	891.211.988,18	457.754.059,09	38.231.782.017,26

SISTEMA DE LA SEGURIDAD SOCIAL

Cuadro II.32.3.1

IMPORTE PENSION DE VIUDEDAD POR REGIMENES (Euros)

					AÑO 2002
COMUNIDADES AUTONOMAS	GENERAL	AUTONOMOS	AGRARIO	MAR	SUMA PARCIAL
ANDALUCIA	988.946.371,40	134.697.821,57	441.778.027,48	42.245.248,43	1.607.667.468,88
Almería	48.324.755,29	9.609.401,23	35.181.778,34	4.107.392,35	97.223.327,21
Cádiz	171.040.870,10	16.466.044,68	43.007.730,55	16.859.479,63	247.374.124,96
Córdoba	98.324.862,36	16.513.077,20	59.102.741,75	0,00	173.940.681,31
Granada	92.646.567,76	16.464.309,46	68.307.374,89	0,00	177.418.252,11
Huelva	65.996.437,83	9.342.916,06	29.047.478,81	10.084.776,78	114.471.609,48
Jaén	77.154.335,56	16.194.790,19	62.064.149,52	0,00	155.413.275,27
Málaga	166.138.091,50	21.157.722,22	57.695.114,17	8.315.843,51	253.306.771,40
Sevilla	269.320.451,00	28.949.560,53	87.371.659,45	2.877.756,16	388.519.427,14
ARAGON	238.515.642,05	42.882.293,28	72.938.048,18	0,00	354.335.983,51
Huesca	36.158.594,75	9.665.602,44	20.156.296,20	0,00	65.980.493,39
Teruel	16.451.947,80	4.478.499,51	14.287.400,95	0,00	35.217.848,26
Zaragoza	185.905.099,50	28.738.191,33	38.494.351,03	0,00	253.137.641,86
ASTURIAS	226.796.073,10	27.591.725,10	33.271.559,14	10.122.212,29	297.781.569,63
Asturias	226.796.073,10	27.591.725,10	33.271.559,14	10.122.212,29	297.781.569,63
BALEARES	124.331.593,20	23.119.547,57	21.881.210,20	6.200.502,92	175.532.853,89
Baleares	124.331.593,20	23.119.547,57	21.881.210,20	6.200.502,92	175.532.853,89
CANARIAS	200.413.647,65	27.244.116,73	53.356.515,99	22.095.914,72	303.110.195,09
Las Palmas	107.416.669,00	14.289.963,24	19.359.059,32	13.293.382,62	154.359.074,18
Tenerife	92.996.978,65	12.954.153,49	33.997.456,67	8.802.532,10	148.751.120,91
CANTABRIA	120.540.984,80	15.283.821,57	14.999.091,87	6.643.435,88	157.467.334,12
Cantabria	120.540.984,80	15.283.821,57	14.999.091,87	6.643.435,88	157.467.334,12
CASTILLA-MANCHA	215.619.893,75	52.914.501,53	161.725.121,88	0,00	430.259.517,16
Albacete	43.557.000,10	11.642.577,95	30.746.153,30	0,00	85.945.731,35
Ciudad Real	67.215.374,02	15.051.909,25	44.208.788,48	0,00	126.476.071,75
Cuenca	21.290.103,36	7.479.526,95	27.150.405,61	0,00	55.920.035,92
Guadalajara	23.864.448,62	4.083.347,07	11.732.276,78	0,00	39.680.072,47
Toledo	59.692.967,65	14.657.140,31	47.887.497,71	0,00	122.237.605,67
CASTILLA- LEON	394.945.626,14	80.416.112,51	192.573.634,28	0,00	667.935.372,93
Ávila	23.102.763,51	6.202.655,83	22.248.502,05	0,00	51.553.921,39
Burgos	62.844.010,42	9.885.760,10	23.369.594,17	0,00	96.099.364,69
León	68.667.653,34	14.076.736,77	31.880.225,89	0,00	114.624.616,00
Palencia	31.108.517,81	6.901.372,91	11.793.103,09	0,00	49.802.993,81
Salamanca	54.893.762,78	11.888.756,86	31.183.195,72	0,00	97.965.715,36
Segovia	22.546.168,58	6.120.573,57	13.853.606,20	0,00	42.520.348,35
Soria	13.997.332,19	3.031.221,57	9.763.631,98	0,00	26.792.185,74
Valladolid	90.691.739,53	15.298.835,41	19.586.810,06	0,00	125.577.385,00
Zamora	27.093.677,98	7.010.199,49	28.894.965,12	0,00	62.998.842,59
CATALUÑA	1.419.508.129,28	183.008.120,32	131.692.233,12	17.761.039,78	1.751.969.522,50
Barcelona	1.166.711.689,00	127.935.224,40	53.635.885,12	13.774.193,41	1.362.056.991,93
Girona	99.751.411,27	20.554.433,35	15.724.065,07	0,00	136.029.909,69
Lérida	55.871.382,05	17.287.454,38	31.481.924,88	0,00	104.640.761,31
Tarragona	97.173.646,96	17.231.008,19	30.850.358,05	3.986.846,37	149.241.859,57
EXTREMADURA	131.022.924,97	29.417.773,16	119.089.943,21	0,00	279.530.641,34
Badajoz	78.903.107,83	17.911.771,25	73.941.945,64	0,00	170.756.824,72
Cáceres	52.119.817,14	11.506.001,91	45.147.997,57	0,00	108.773.816,62
GALICIA	379.851.795,88	59.568.697,29	166.504.902,14	70.430.334,14	676.355.729,45
La Coruña	166.483.150,40	23.697.896,20	55.674.509,26	25.510.974,33	271.366.530,19
Lugo	41.982.680,68	9.740.365,54	43.192.284,86	3.094.600,07	98.009.931,15
Orense	45.173.877,40	8.895.983,93	33.919.883,40	0,00	87.989.744,73
Pontevedra	126.212.087,40	17.234.451,62	33.718.224,62	41.824.759,74	218.989.523,38
LA RIOJA	44.383.346,27	9.463.772,54	17.039.212,19	0,00	70.886.331,00
La Rioja	44.383.346,27	9.463.772,54	17.039.212,19	0,00	70.886.331,00
MADRID	1.126.430.410,00	103.544.289,70	42.418.971,52	5.092.094,99	1.277.485.766,21
Madrid	1.126.430.410,00	103.544.289,70	42.418.971,52	5.092.094,99	1.277.485.766,21
MURCIA	139.547.853,80	27.366.228,56	66.353.503,12	4.454.701,84	237.722.287,32
Murcia	139.547.853,80	27.366.228,56	66.353.503,12	4.454.701,84	237.722.287,32
NAVARRA	94.398.851,26	15.553.978,32	28.827.809,36	0,00	138.780.638,94
Navarra	94.398.851,26	15.553.978,32	28.827.809,36	0,00	138.780.638,94
C. VALENCIANA	700.553.953,92	109.852.375,82	191.712.017,52	18.254.877,21	1.020.373.224,47
Alicante	216.658.274,30	34.700.588,31	51.795.244,26	7.612.149,86	310.766.256,73
Castellón	72.949.960,52	13.770.609,19	27.932.354,56	2.959.585,06	117.612.509,33
Valencia	410.945.719,10	61.381.178,32	111.984.418,70	7.683.142,29	591.994.458,41
PAIS VASCO	572.149.092,12	62.119.791,01	22.917.236,66	26.138.741,30	683.324.861,09
Alava	59.534.327,12	6.916.522,59	6.363.905,31	0,00	72.814.755,02
Guipúzcoa	176.395.080,20	23.811.091,80	6.858.330,75	9.432.439,54	216.496.942,29
Vizcaya	336.219.684,80	31.392.176,62	9.695.000,60	16.706.301,76	394.013.163,78
CEUTA	9.914.648,52	1.524.890,35	83.931,70	1.225.365,38	12.748.835,95
MELILLA	7.771.303,82	2.188.236,36	109.774,99	732.663,44	10.801.978,61
S. CENTRALES	0,00	0,00	0,00	0,00	0,00
TOTALES	7.135.642.141,93	1.007.758.093,29	1.779.272.744,55	231.397.132,32	10.154.070.112,09

SISTEMA DE LA SEGURIDAD SOCIAL

Cuadro II.32.3.2

IMPORTE PENSION DE VIUDEDAD POR REGIMENES (Euros)

AÑO 2002				
COMUNIDADES AUTONOMAS	CARBON	HOGAR	A.T. Y E.P.	TOTAL
ANDALUCIA	6.182.085,97	5.813.715,30	64.260.336,73	1.683.923.606,88
Almería	184.887,01	368.450,50	4.524.664,64	102.301.329,36
Cádiz	72.856,60	437.314,71	9.128.193,24	257.012.489,51
Córdoba	2.941.332,30	717.013,78	6.116.407,84	183.715.435,23
Granada	256.174,97	950.796,28	6.404.852,71	185.030.076,07
Huelva	78.383,10	169.874,06	6.597.722,29	121.317.588,93
Jaén	130.327,07	449.188,89	8.704.812,66	164.697.603,89
Málaga	341.215,37	950.738,47	7.844.131,98	262.442.857,22
Sevilla	2.176.909,55	1.770.338,61	14.939.551,37	407.406.226,67
ARAGON	8.037.048,09	371.928,69	14.853.622,24	377.598.582,53
Huesca	578.127,65	66.147,47	2.570.559,08	69.195.327,59
Teruel	5.584.224,13	27.101,92	1.656.691,27	42.485.865,58
Zaragoza	1.874.696,31	278.679,30	10.626.371,89	265.917.389,36
ASTURIAS	76.712.925,02	578.442,59	65.809.629,25	440.882.566,49
Asturias	76.712.925,02	578.442,59	65.809.629,25	440.882.566,49
BALEARES	892.504,96	1.018.224,59	4.559.597,90	182.003.181,34
Baleares	892.504,96	1.018.224,59	4.559.597,90	182.003.181,34
CANARIAS	19.839,51	533.782,43	10.532.275,47	314.196.092,50
Las Palmas	13.989,67	326.644,16	6.123.849,79	160.823.557,80
Tenerife	5.849,84	207.138,27	4.408.425,68	153.372.534,70
CANTABRIA	381.787,46	192.133,10	7.572.239,58	165.613.494,26
Cantabria	381.787,46	192.133,10	7.572.239,58	165.613.494,26
CASTILLA -MANCHA	5.020.862,69	576.314,99	18.274.519,57	454.131.214,41
Albacete	44.976,64	129.709,55	2.802.661,33	88.923.078,87
Ciudad Real	4.832.172,45	108.788,25	7.286.543,08	138.703.575,53
Cuenca	13.433,67	55.023,76	1.983.613,12	57.972.106,47
Guadalajara	25.753,29	36.952,13	1.453.008,17	41.195.786,06
Toledo	104.526,64	245.841,30	4.748.693,87	127.336.667,48
CASTILLA- LEON	32.353.565,03	694.972,76	48.948.120,30	749.932.031,02
Avila	37.363,18	68.313,37	1.517.329,21	53.176.927,15
Burgos	242.936,78	69.647,17	4.572.345,96	100.984.294,60
León	27.957.913,45	214.835,73	22.567.078,10	165.364.443,28
Palencia	3.109.582,21	35.325,76	5.984.148,37	58.932.050,15
Salamanca	159.969,88	88.135,81	3.598.625,59	101.812.446,64
Segovia	23.666,49	47.554,25	1.515.968,81	44.107.537,90
Soria	7.275,58	14.333,94	943.288,28	27.757.083,54
Valladolid	607.119,08	98.393,63	5.510.023,44	131.792.921,15
Zamora	207.738,38	58.433,10	2.739.312,54	66.004.326,61
CATALUÑA	9.504.743,79	4.989.748,66	63.845.691,04	1.830.309.705,99
Barcelona	8.129.565,10	3.746.338,21	47.989.511,81	1.421.922.407,05
Gerona	142.154,71	587.752,42	5.219.054,29	141.978.871,11
Lérida	792.135,41	261.544,33	4.203.790,31	109.898.231,36
Tarragona	440.888,57	394.113,70	6.433.334,63	156.510.196,47
EXTREMADURA	435.841,46	393.576,57	9.146.459,04	289.506.518,41
Badajoz	205.438,57	233.535,18	5.636.788,85	176.832.587,32
Cáceres	230.402,89	160.041,39	3.509.670,19	112.673.931,09
GALICIA	2.878.178,48	1.804.593,52	41.024.094,99	722.062.596,44
La Coruña	919.128,82	648.179,73	16.850.600,27	289.784.439,01
Lugo	900.680,31	312.018,20	4.703.288,26	103.925.917,92
Orense	469.071,80	271.307,14	4.644.784,99	93.374.908,66
Pontevedra	589.297,55	573.088,45	14.825.421,47	234.977.330,85
LA RIOJA	191.917,35	89.888,10	3.076.259,93	74.244.396,38
La Rioja	191.917,35	89.888,10	3.076.259,93	74.244.396,38
MADRID	2.747.632,27	2.840.130,20	51.885.703,49	1.334.959.232,17
Madrid	2.747.632,27	2.840.130,20	51.885.703,49	1.334.959.232,17
MURCIA	167.772,53	1.413.364,17	12.305.134,56	251.608.558,58
Murcia	167.772,53	1.413.364,17	12.305.134,56	251.608.558,58
NAVARRA	109.383,51	103.215,46	6.235.317,28	145.228.555,19
Navarra	109.383,51	103.215,46	6.235.317,28	145.228.555,19
C. VALENCIANA	2.360.268,52	2.986.931,34	33.938.844,29	1.059.659.268,62
Alicante	776.043,70	707.931,16	9.736.561,45	321.986.793,04
Castellón	245.043,98	371.556,84	4.861.615,05	123.090.725,20
Valencia	1.339.180,84	1.907.443,34	19.340.667,79	614.581.750,38
PAIS VASCO	881.004,56	517.455,37	34.489.107,34	719.212.428,36
Alava	150.712,74	56.285,51	3.386.558,88	76.408.312,15
Guipúzcoa	147.173,31	177.510,69	11.606.751,37	228.428.377,66
Vizcaya	583.118,51	283.659,17	19.495.797,09	414.375.738,55
CEUTA	0,00	20.364,19	610.020,48	13.379.220,62
MELILLA	0,00	12.220,70	691.245,17	11.505.444,48
S. CENTRALES	0,00	0,00	0,00	0,00
TOTALES	148.877.361,20	24.951.002,73	492.058.218,65	10.819.956.694,67

SISTEMA DE LA SEGURIDAD SOCIAL

Cuadro II.32.4.1

IMPORTE PENSION DE ORFANDAD POR REGIMENES (Euros)

AÑO 2002

COMUNIDADES AUTONOMAS	GENERAL	AUTONOMOS	AGRARIO	MAR	SUMA PARCIAL
ANDALUCIA	100.065.014,47	11.553.349,01	34.477.455,22	4.032.421,41	150.128.240,11
Almería	5.125.503,49	916.132,12	2.908.126,49	362.484,96	9.312.247,06
Cádiz	18.415.665,64	1.496.200,93	3.340.627,57	1.893.302,57	25.145.796,71
Córdoba	9.005.177,01	1.427.612,41	4.523.928,83	0,00	14.956.718,25
Granada	8.832.154,01	1.473.323,32	5.463.663,95	0,00	15.769.141,28
Huelva	6.258.555,42	696.669,63	2.142.701,65	856.810,05	9.954.736,75
Jaén	6.886.834,45	1.368.374,18	4.432.309,38	0,00	12.687.518,01
Málaga	17.401.232,82	1.853.149,24	4.779.702,80	662.327,78	24.696.412,64
Sevilla	28.139.891,63	2.321.887,18	6.886.394,55	257.496,05	37.605.669,41
ARAGON	15.635.343,58	2.514.560,95	3.088.514,04	0,00	21.238.418,57
Huesca	2.245.370,50	494.311,68	727.521,07	0,00	3.467.203,25
Teruel	1.044.463,39	266.525,86	578.491,39	0,00	1.889.480,64
Zaragoza	12.345.509,69	1.753.723,41	1.782.501,58	0,00	15.881.734,68
ASTURIAS	14.120.087,11	1.541.400,51	3.250.488,42	585.105,45	19.497.081,49
Asturias	14.120.087,11	1.541.400,51	3.250.488,42	585.105,45	19.497.081,49
BALEARES	9.502.490,49	1.592.752,95	1.468.384,70	291.598,38	12.855.226,52
Baleares	9.502.490,49	1.592.752,95	1.468.384,70	291.598,38	12.855.226,52
CANARIAS	24.072.782,41	2.523.162,97	5.832.885,27	2.232.109,87	34.660.940,52
Las Palmas	14.336.437,51	1.434.629,14	2.400.081,21	1.388.359,49	19.559.507,35
Tenerife	9.736.344,90	1.088.533,83	3.432.804,06	843.750,38	15.101.433,17
CANTABRIA	8.974.090,00	964.763,74	1.797.769,60	470.632,10	12.207.255,44
Cantabria	8.974.090,00	964.763,74	1.797.769,60	470.632,10	12.207.255,44
CASTILLA-MANCHA	18.435.886,75	3.946.193,57	9.024.755,12	0,00	31.406.835,44
Albacete	3.731.001,23	843.570,50	1.691.305,37	0,00	6.265.877,10
Ciudad Real	5.966.891,80	1.277.275,37	2.569.665,71	0,00	9.813.832,88
Cuenca	1.602.626,93	452.691,84	1.461.312,04	0,00	3.516.630,81
Guadalajara	2.157.817,48	295.510,76	737.664,81	0,00	3.190.993,05
Toledo	4.977.549,31	1.077.145,10	2.564.807,19	0,00	8.619.501,60
CASTILLA- LEON	30.009.528,73	5.375.979,11	13.447.082,87	0,00	48.832.590,71
Ávila	1.910.217,68	341.752,34	1.237.651,44	0,00	3.489.621,46
Burgos	5.048.575,54	798.958,42	2.079.770,24	0,00	7.927.304,20
León	4.782.604,29	864.819,05	3.147.655,60	0,00	8.795.078,94
Palencia	2.483.995,54	479.993,04	840.251,90	0,00	3.804.240,48
Salamanca	4.628.604,10	891.422,79	1.688.171,95	0,00	7.208.198,84
Segovia	1.836.650,90	416.617,00	848.511,72	0,00	3.101.779,62
Soria	997.738,50	195.582,26	587.688,17	0,00	1.781.008,93
Valladolid	6.455.089,94	938.321,84	1.042.067,06	0,00	8.435.478,84
Zamora	1.866.052,24	448.512,37	1.975.314,79	0,00	4.289.879,40
CATALUÑA	84.782.708,75	9.666.609,98	5.651.013,73	959.812,92	101.060.145,38
Barcelona	68.124.214,88	6.961.590,07	3.004.123,36	650.179,23	78.740.107,54
Gerona	5.927.309,47	856.588,88	663.870,04	0,00	7.447.768,39
Lérida	3.922.356,42	908.203,13	955.571,73	0,00	5.786.131,28
Tarragona	6.808.827,98	940.227,90	1.027.448,60	309.633,69	9.086.138,17
EXTREMADURA	12.163.041,87	2.469.548,61	8.666.845,05	0,00	23.299.435,53
Badajoz	7.760.007,82	1.516.938,30	5.240.374,07	0,00	14.517.320,19
Cáceres	4.403.034,05	952.611,31	3.426.470,98	0,00	8.782.115,34
GALICIA	30.153.670,96	4.581.261,57	16.418.794,05	5.633.869,43	56.787.596,01
La Coruña	13.475.752,21	1.900.076,18	6.251.896,52	2.007.387,83	23.635.112,74
Lugo	2.771.149,11	663.539,27	3.265.155,74	211.118,78	6.910.962,90
Orense	2.952.466,59	610.359,41	3.100.525,73	0,00	6.663.351,73
Pontevedra	10.954.303,05	1.407.286,71	3.801.216,06	3.415.362,82	19.578.168,64
LA RIOJA	3.118.152,64	615.211,20	810.092,04	0,00	4.543.455,88
La Rioja	3.118.152,64	615.211,20	810.092,04	0,00	4.543.455,88
MADRID	82.952.186,48	7.264.002,90	3.517.261,64	376.706,18	94.110.157,20
Madrid	82.952.186,48	7.264.002,90	3.517.261,64	376.706,18	94.110.157,20
MURCIA	13.727.161,92	2.262.442,14	4.979.713,16	348.253,52	21.317.570,74
Murcia	13.727.161,92	2.262.442,14	4.979.713,16	348.253,52	21.317.570,74
NAVARRA	7.535.687,54	1.130.904,79	1.354.011,37	0,00	10.020.603,70
Navarra	7.535.687,54	1.130.904,79	1.354.011,37	0,00	10.020.603,70
C. VALENCIANA	54.014.009,93	7.667.963,19	10.130.325,87	1.048.818,17	72.861.117,16
Alicante	16.704.208,64	2.633.851,09	2.905.132,81	453.351,95	22.696.544,49
Castellón	5.679.905,86	863.098,69	1.685.402,70	152.246,19	8.380.653,44
Valencia	31.629.895,43	4.171.013,41	5.539.790,36	443.220,03	41.783.919,23
PAIS VASCO	39.065.531,24	4.499.354,20	2.567.610,46	1.693.969,05	47.826.464,95
Alava	4.249.344,86	533.207,11	467.512,81	0,00	5.250.064,78
Guipúzcoa	12.402.619,22	1.796.077,57	749.867,95	518.141,19	15.466.705,93
Vizcaya	22.413.567,16	2.170.069,52	1.350.229,70	1.175.827,86	27.109.694,24
CEUTA	944.100,77	104.000,39	12.020,01	106.758,13	1.166.879,30
MELILLA	1.033.901,55	195.364,77	14.068,31	102.042,85	1.345.377,48
S. CENTRALES	0,00	0,00	0,00	0,00	0,00
TOTALES	550.305.377,19	70.468.826,55	126.509.090,93	17.882.097,46	765.165.392,13

SISTEMA DE LA SEGURIDAD SOCIAL

Cuadro II.32.4.2

IMPORTE PENSION DE ORFANDAD POR REGIMENES (Euros)

				AÑO 2002
COMUNIDADES AUTONOMAS	CARBON	HOGAR	A.T. Y E.P.	TOTAL
ANDALUCIA	642.630,83	1.304.421,36	11.255.577,69	163.330.869,99
Almería	3.872,83	65.027,49	830.079,62	10.211.227,00
Cádiz	4.437,09	164.269,83	1.910.286,88	27.224.790,51
Córdoba	305.636,05	163.851,20	1.005.538,44	16.431.743,94
Granada	20.879,68	190.708,93	1.158.170,12	17.138.900,01
Huelva	24.562,81	88.653,96	1.049.844,68	11.117.798,20
Jaén	6.748,69	81.248,69	1.300.569,51	14.076.084,90
Málaga	31.923,60	291.909,09	1.216.915,93	26.237.161,26
Sevilla	244.570,08	258.752,17	2.784.172,51	40.893.164,17
ARAGON	567.194,61	101.482,27	1.885.280,50	23.792.375,95
Huesca	21.101,29	31.175,48	310.829,52	3.830.309,54
Teruel	443.563,46	8.692,06	252.376,72	2.594.112,88
Zaragoza	102.529,86	61.614,73	1.322.074,26	17.367.953,53
ASTURIAS	6.074.562,55	104.099,52	5.095.551,59	30.771.295,15
Asturias	6.074.562,55	104.099,52	5.095.551,59	30.771.295,15
BALEARES	72.081,96	108.720,61	684.866,17	13.720.895,26
Baleares	72.081,96	108.720,61	684.866,17	13.720.895,26
CANARIAS	5.449,98	171.398,33	1.865.307,51	36.703.096,34
Las Palmas	5.449,98	84.840,45	1.099.781,68	20.749.579,46
Tenerife	0,00	86.557,88	765.525,83	15.953.516,88
CANTABRIA	23.643,02	62.847,74	1.040.837,72	13.334.583,92
Cantabria	23.643,02	62.847,74	1.040.837,72	13.334.583,92
CASTILLA -MANCHA	379.187,45	214.967,34	2.717.198,68	34.718.188,91
Albacete	0,00	31.806,41	494.749,40	6.792.432,91
Ciudad Real	367.739,25	88.719,49	949.010,53	11.219.302,15
Cuenca	0,00	11.737,44	352.858,09	3.881.226,34
Guadalajara	3.234,46	26.862,09	168.890,38	3.389.979,98
Toledo	8.213,74	55.841,91	751.690,28	9.435.247,53
CASTILLA- LEON	2.607.281,59	230.269,26	5.421.660,21	57.091.801,77
Ávila	3.296,23	24.068,26	180.845,18	3.697.831,13
Burgos	38.416,95	31.068,29	669.304,40	8.666.093,84
León	2.286.023,37	39.446,91	2.177.477,31	13.298.026,53
Palencia	226.709,51	24.575,81	570.055,75	4.625.581,55
Salamanca	2.400,34	34.874,47	487.082,68	7.732.556,33
Segovia	1.062,54	7.019,50	174.605,75	3.284.467,41
Soria	3.212,94	5.237,01	101.098,19	1.890.557,07
Valladolid	29.571,64	34.942,27	768.331,75	9.268.324,50
Zamora	16.588,07	29.036,74	292.859,20	4.628.363,41
CATALUÑA	450.495,62	548.329,02	8.475.693,63	110.534.663,65
Barcelona	382.711,44	423.752,67	6.094.868,26	85.641.439,91
Gerona	15.593,00	40.042,72	778.942,46	8.282.346,57
Lérida	30.306,64	31.360,93	546.472,20	6.394.271,05
Tarragona	21.884,54	53.172,70	1.055.410,71	10.216.606,12
EXTREMADURA	30.987,56	168.133,61	1.485.031,71	24.983.588,41
Badajoz	17.736,95	112.357,22	910.797,46	15.558.211,82
Cáceres	13.250,61	55.776,39	574.234,25	9.425.376,59
GALICIA	172.020,96	322.841,97	6.266.218,20	63.548.677,14
La Coruña	66.932,16	135.853,91	2.389.702,38	26.227.601,19
Lugo	31.084,93	48.212,14	733.128,35	7.723.388,32
Orense	35.318,63	27.471,94	592.666,89	7.318.809,19
Pontevedra	38.685,24	111.303,98	2.550.720,58	22.278.878,44
LA RIOJA	30.276,62	19.994,96	455.124,48	5.048.851,94
La Rioja	30.276,62	19.994,96	455.124,48	5.048.851,94
MADRID	193.756,36	648.252,84	7.514.445,94	102.466.612,34
Madrid	193.756,36	648.252,84	7.514.445,94	102.466.612,34
MURCIA	7.763,34	194.518,20	1.935.767,35	23.455.619,63
Murcia	7.763,34	194.518,20	1.935.767,35	23.455.619,63
NAVARRA	3.990,47	13.956,64	921.898,16	10.960.448,97
Navarra	3.990,47	13.956,64	921.898,16	10.960.448,97
C.VALENCIANA	190.192,93	536.162,33	4.946.049,01	78.533.521,43
Alicante	45.817,73	125.492,74	1.397.141,85	24.264.996,81
Castellón	20.011,48	29.345,24	761.908,74	9.191.918,90
Valencia	124.363,72	381.324,35	2.786.998,42	45.076.605,72
PAIS VASCO	75.571,68	100.026,48	4.583.051,57	52.585.114,68
Alava	8.670,99	20.200,60	549.094,16	5.828.030,53
Guipúzcoa	13.499,46	41.177,45	1.600.961,83	17.122.344,67
Vizcaya	53.401,23	38.648,43	2.432.995,58	29.634.739,48
CEUTA	0,00	10.979,60	139.040,56	1.316.899,46
MELILLA	5.489,80	9.423,12	114.043,17	1.474.333,57
S. CENTRALES	0,00	0,00	0,00	0,00
TOTALES	11.532.577,33	4.870.825,20	66.802.643,85	848.371.438,51

SISTEMA DE LA SEGURIDAD SOCIAL

Cuadro II.32.5.1

IMPORTE PENSION DE FAVOR DE FAMILIARES POR REGIMENES (Euros)

AÑO 2002

COMUNIDADES AUTONOMAS	GENERAL	AUTONOMOS	AGRARIO	MAR	SUMA PARCIAL
ANDALUCIA	21.848.068,47	1.567.745,47	5.394.499,37	774.829,14	29.585.142,45
Almería	592.663,08	106.326,29	316.545,03	37.473,82	1.053.008,22
Cádiz	4.779.532,41	248.612,22	511.524,57	367.424,87	5.907.094,07
Córdoba	2.315.686,84	220.297,94	1.076.034,30	0,00	3.612.019,08
Granada	1.797.458,92	210.300,06	712.945,17	0,00	2.720.704,15
Huelva	1.398.760,41	101.923,30	525.651,60	155.520,28	2.181.855,59
Jaén	1.155.722,72	156.117,65	810.701,90	0,00	2.122.542,27
Málaga	3.282.585,85	190.613,42	606.241,34	178.975,83	4.258.416,44
Sevilla	6.525.658,24	333.554,59	834.855,46	35.434,34	7.729.502,63
ARAGON	3.959.599,71	368.226,23	827.899,68	0,00	5.155.725,62
Huesca	518.172,85	30.227,09	145.458,80	0,00	693.858,74
Teruel	226.043,37	33.545,87	79.330,43	0,00	338.919,67
Zaragoza	3.215.383,49	304.453,27	603.110,45	0,00	4.122.947,21
ASTURIAS	3.971.441,29	302.962,01	707.226,57	213.767,57	5.195.397,44
Asturias	3.971.441,29	302.962,01	707.226,57	213.767,57	5.195.397,44
BALEARES	380.920,17	9.764,30	82.191,97	12.101,74	484.978,18
Baleares	380.920,17	9.764,30	82.191,97	12.101,74	484.978,18
CANARIAS	3.895.422,26	233.018,49	1.548.536,20	543.868,43	6.220.845,38
Las Palmas	2.239.759,64	136.769,09	559.825,09	331.312,82	3.267.666,64
Tenerife	1.655.662,62	96.249,40	988.711,11	212.555,61	2.953.178,74
CANTABRIA	2.973.148,35	206.678,55	630.548,13	112.263,44	3.922.638,47
Cantabria	2.973.148,35	206.678,55	630.548,13	112.263,44	3.922.638,47
CASTILLA-MANCHA	4.458.543,51	815.503,07	2.455.966,61	0,00	7.730.013,19
Albacete	1.101.793,73	206.418,34	525.035,42	0,00	1.833.247,49
Ciudad Real	1.457.549,89	323.188,87	667.855,16	0,00	2.448.593,92
Cuenca	484.567,10	93.377,62	414.004,20	0,00	991.948,92
Guadalajara	370.740,34	36.873,32	230.640,60	0,00	638.254,26
Toledo	1.043.892,45	155.644,92	618.431,23	0,00	1.817.968,60
CASTILLA- LEON	9.207.337,09	1.125.835,28	3.435.444,66	0,00	13.768.617,03
Ávila	519.105,57	44.549,77	286.435,23	0,00	850.090,57
Burgos	1.152.512,48	97.468,14	255.530,55	0,00	1.505.511,17
León	1.769.875,98	239.446,48	827.628,70	0,00	2.836.951,16
Palencia	808.259,09	139.562,66	364.164,20	0,00	1.311.985,95
Salamanca	1.514.678,64	189.635,23	502.129,51	0,00	2.206.443,38
Segovia	542.209,82	52.346,97	207.433,14	0,00	801.989,93
Soria	334.377,07	15.490,32	161.392,17	0,00	511.259,56
Valladolid	1.929.174,09	220.299,05	316.378,85	0,00	2.465.851,99
Zamora	637.144,35	127.036,66	514.352,31	0,00	1.278.533,32
CATALUÑA	6.977.739,64	369.464,59	548.802,38	79.137,38	7.975.143,99
Barcelona	5.706.609,54	294.656,73	276.208,41	53.619,23	6.331.093,91
Gerona	285.154,55	24.516,11	41.838,51	0,00	351.509,17
Lérida	240.673,67	14.663,77	90.041,78	0,00	345.379,22
Tarragona	745.301,88	35.627,98	140.713,68	25.518,15	947.161,69
EXTREMADURA	3.226.503,40	447.812,40	1.905.844,31	0,00	5.580.160,11
Badajoz	2.303.726,44	333.266,36	1.381.166,16	0,00	4.018.158,96
Cáceres	922.776,96	114.546,04	524.678,15	0,00	1.562.001,15
GALICIA	6.659.877,56	681.911,77	9.032.680,21	1.347.775,40	17.722.244,94
La Coruña	2.982.535,21	315.156,34	2.602.185,02	567.367,50	6.467.244,07
Lugo	630.992,33	83.802,75	1.224.414,40	51.014,74	1.990.224,22
Orense	665.892,44	100.918,45	2.708.776,15	0,00	3.475.587,04
Pontevedra	2.380.457,58	182.034,23	2.497.304,64	729.393,16	5.789.189,61
LA RIOJA	893.625,67	60.063,73	160.075,77	0,00	1.113.765,17
La Rioja	893.625,67	60.063,73	160.075,77	0,00	1.113.765,17
MADRID	14.348.308,46	460.150,72	751.417,87	63.206,11	15.623.083,16
Madrid	14.348.308,46	460.150,72	751.417,87	63.206,11	15.623.083,16
MURCIA	1.614.211,08	154.157,81	668.641,25	85.850,72	2.522.860,86
Murcia	1.614.211,08	154.157,81	668.641,25	85.850,72	2.522.860,86
NAVARRA	1.838.333,04	155.042,19	690.981,37	0,00	2.684.356,60
Navarra	1.838.333,04	155.042,19	690.981,37	0,00	2.684.356,60
C.VALENCIANA	7.649.352,99	539.675,30	1.634.414,68	226.629,01	10.050.071,98
Alicante	2.953.589,13	241.081,41	716.397,06	130.074,26	4.041.141,86
Castellón	691.266,02	37.466,17	203.313,76	17.544,08	949.590,03
Valencia	4.004.497,84	261.127,72	714.703,86	79.010,67	5.059.340,09
PAIS VASCO	12.982.444,36	709.136,85	746.520,49	584.682,95	15.022.784,65
Alava	984.720,13	33.953,16	55.692,95	0,00	1.074.366,24
Guipúzcoa	3.856.132,55	257.724,03	180.368,76	153.422,81	4.447.648,15
Vizcaya	8.141.591,68	417.459,66	510.458,78	431.260,14	9.500.770,26
CEUTA	205.746,20	6.730,05	7.937,46	37.828,55	258.242,26
MELILLA	174.295,24	25.062,80	0,00	18.387,73	217.745,77
S. CENTRALES	0,00	0,00	0,00	0,00	0,00
TOTALES	107.264.918,49	8.238.941,61	31.229.628,98	4.100.328,17	150.833.817,25

SISTEMA DE LA SEGURIDAD SOCIAL

Cuadro II.32.5.2

IMPORTE PENSION DE FAVOR DE FAMILIARES POR REGIMENES (Euros)

AÑO 2002				
COMUNIDADES AUTONOMAS	CARBON	HOGAR	A.T. Y E.P.	TOTAL
ANDALUCIA	120.722,47	698.590,53	1.228.952,55	31.633.408,00
Almería	425,88	25.663,61	66.359,33	1.145.457,04
Cádiz	0,00	127.565,52	131.420,25	6.166.079,84
Córdoba	34.113,70	73.739,52	132.836,04	3.852.708,34
Granada	4.088,28	92.268,11	112.872,52	2.929.933,06
Huelva	4.088,28	54.262,37	149.982,41	2.390.188,65
Jaén	9.243,04	21.429,07	161.330,47	2.314.544,85
Málaga	2.958,16	129.523,65	192.184,88	4.583.083,13
Sevilla	65.805,13	174.138,68	281.966,65	8.251.413,09
ARAGON	91.815,06	54.517,98	512.881,40	5.814.940,06
Huesca	0,00	8.176,56	87.673,25	789.708,55
Teruel	41.540,48	0,00	63.508,79	443.968,94
Zaragoza	50.274,58	46.341,42	361.699,36	4.581.262,57
ASTURIAS	2.276.814,78	63.820,21	1.636.747,16	9.172.779,59
Asturias	2.276.814,78	63.820,21	1.636.747,16	9.172.779,59
BALEARES	0,00	4.088,28	52.279,03	541.345,49
Baleares	0,00	4.088,28	52.279,03	541.345,49
CANARIAS	0,00	90.434,08	132.391,81	6.443.671,27
Las Palmas	0,00	46.430,30	84.265,17	3.398.362,11
Tenerife	0,00	44.003,78	48.126,64	3.045.309,16
CANTABRIA	27.932,54	32.927,81	247.027,99	4.230.526,81
Cantabria	27.932,54	32.927,81	247.027,99	4.230.526,81
CASTILLA -MANCHA	91.182,26	49.720,86	564.097,15	8.435.013,46
Albacete	0,00	21.791,21	78.462,34	1.933.501,04
Ciudad Real	91.182,26	15.457,89	215.439,46	2.770.673,53
Cuenca	0,00	0,00	70.219,76	1.062.168,68
Guadalajara	0,00	4.088,28	22.103,52	664.446,06
Toledo	0,00	8.383,48	177.872,07	2.004.224,15
CASTILLA- LEON	882.048,39	140.458,55	1.507.805,48	16.298.929,45
Ávila	0,00	8.839,79	113.071,08	972.001,44
Burgos	9.320,90	23.807,72	168.964,35	1.707.604,14
León	765.735,27	24.663,08	555.065,27	4.182.414,78
Palencia	94.492,01	4.658,46	209.604,89	1.620.741,31
Salamanca	0,00	23.971,00	166.798,55	2.397.212,93
Segovia	0,00	14.660,84	26.809,10	843.459,87
Soria	0,00	0,00	50.810,20	562.069,76
Valladolid	8.757,79	23.587,63	130.752,35	2.628.949,76
Zamora	3.742,42	16.270,03	85.929,69	1.384.475,46
CATALUÑA	16.419,27	43.149,44	1.063.808,05	9.098.520,75
Barcelona	12.579,15	43.149,44	651.886,87	7.038.709,37
Gerona	0,00	0,00	158.878,70	510.387,87
Lérida	3.840,12	0,00	97.612,68	446.832,02
Tarragona	0,00	0,00	155.429,80	1.102.591,49
EXTREMADURA	0,00	48.484,93	376.219,26	6.004.864,30
Badajoz	0,00	40.467,72	231.384,87	4.290.011,55
Cáceres	0,00	8.017,21	144.834,39	1.714.852,75
GALICIA	32.457,02	159.575,22	1.387.818,28	19.302.095,46
La Coruña	10.487,32	75.459,46	596.626,93	7.149.817,78
Lugo	1.736,05	21.830,97	153.894,95	2.167.686,19
Orense	10.195,94	25.940,71	183.267,12	3.694.990,81
Pontevedra	10.037,71	36.344,08	454.029,28	6.289.600,68
LA RIOJA	0,00	3.879,26	129.705,99	1.247.350,42
La Rioja	0,00	3.879,26	129.705,99	1.247.350,42
MADRID	9.358,32	146.225,36	1.104.322,29	16.882.989,13
Madrid	9.358,32	146.225,36	1.104.322,29	16.882.989,13
MURCIA	0,00	40.053,91	289.814,19	2.852.728,96
Murcia	0,00	40.053,91	289.814,19	2.852.728,96
NAVARRA	8.610,81	18.907,66	358.767,46	3.070.642,53
Navarra	8.610,81	18.907,66	358.767,46	3.070.642,53
C.VALENCIANA	17.254,83	109.612,11	684.506,45	10.861.445,37
Alicante	11.898,12	34.573,17	130.242,97	4.217.856,12
Castellón	608,65	4.395,18	137.225,41	1.091.819,27
Valencia	4.748,06	70.643,76	417.038,07	5.551.769,98
PAIS VASCO	11.923,63	51.773,52	1.521.591,91	16.608.073,71
Alava	0,00	0,00	71.884,36	1.146.250,60
Guipúzcoa	1.260,38	20.768,76	727.903,87	5.197.581,16
Vizcaya	10.663,25	31.004,76	721.803,68	10.264.241,95
CEUTA	0,00	8.234,03	33.489,62	299.965,91
MELILLA	0,00	3.849,18	38.118,14	259.713,09
S. CENTRALES	0,00	0,00	0,00	0,00
TOTALES	3.586.539,38	1.768.302,92	12.870.344,21	169.059.003,76

SISTEMA DE LA SEGURIDAD SOCIAL

Cuadro II.32.6.1

IMPORTE TOTAL PENSIONES POR REGIMENES (Euros)

AÑO 2002

COMUNIDADES AUTONOMAS	GENERAL	AUTONOMOS	AGRARIO	MAR	SUMA PARCIAL
ANDALUCIA	5.097.851.010,97	647.411.875,40	1.860.188.540,42	175.431.586,45	7.780.883.013,24
Almería	247.682.417,79	48.303.465,41	164.928.550,76	15.646.951,34	476.561.385,30
Cádiz	774.253.686,89	73.945.533,84	156.636.528,66	72.458.036,67	1.077.293.786,06
Córdoba	500.292.950,73	78.657.337,46	297.223.805,81	0,00	876.174.094,00
Granada	526.988.281,40	92.061.157,73	328.953.358,72	0,00	948.002.797,85
Huelva	330.825.030,98	41.781.816,74	114.258.272,68	45.861.518,58	532.726.638,98
Jaén	427.586.560,86	74.094.218,57	227.585.007,62	0,00	729.265.787,05
Málaga	902.537.477,26	105.619.857,45	225.739.642,65	30.449.735,21	1.264.346.712,57
Sevilla	1.387.684.605,06	132.948.488,20	344.863.373,52	11.015.344,65	1.876.511.811,43
ARAGON	1.340.369.364,05	194.329.959,01	291.800.041,53	0,00	1.826.499.364,59
Huesca	203.939.937,37	41.644.531,67	69.572.732,68	0,00	315.157.201,72
Teruel	99.274.821,95	24.268.396,45	80.849.007,72	0,00	204.392.226,12
Zaragoza	1.037.154.604,73	128.417.030,89	141.378.301,13	0,00	1.306.949.936,75
ASTURIAS	1.237.304.000,34	159.006.327,98	261.295.324,33	42.854.592,78	1.700.460.245,43
Asturias	1.237.304.000,34	159.006.327,98	261.295.324,33	42.854.592,78	1.700.460.245,43
BALEARES	681.265.106,20	115.556.839,77	120.291.231,84	26.610.560,95	943.723.738,76
Baleares	681.265.106,20	115.556.839,77	120.291.231,84	26.610.560,95	943.723.738,76
CANARIAS	969.343.377,61	115.347.318,57	198.233.814,77	106.970.899,26	1.389.895.410,21
Las Palmas	531.085.994,52	59.764.258,59	81.180.443,13	62.018.008,00	734.048.704,24
Tenerife	438.257.383,09	55.583.059,98	117.053.371,64	44.952.891,26	655.846.705,97
CANTABRIA	650.193.812,56	73.774.141,13	119.427.248,47	31.818.535,18	875.213.737,34
Cantabria	650.193.812,56	73.774.141,13	119.427.248,47	31.818.535,18	875.213.737,34
CASTILLA-MANCHA	1.185.401.782,64	222.618.384,93	595.730.259,46	0,00	2.003.750.427,03
Albacete	229.899.330,01	47.934.491,49	107.726.422,73	0,00	385.560.244,23
Ciudad Real	347.541.801,88	59.451.180,59	153.897.703,21	0,00	560.890.685,68
Cuenca	122.172.002,31	32.158.677,41	106.182.980,68	0,00	260.513.660,40
Guadalajara	152.575.856,53	20.263.678,79	44.206.122,86	0,00	217.045.658,18
Toledo	333.212.791,91	62.810.356,65	183.717.029,98	0,00	579.740.178,54
CASTILLA- LEON	2.221.864.423,55	399.406.435,62	910.834.237,50	0,00	3.532.105.096,67
Ávila	123.005.763,33	28.328.068,80	81.774.555,71	0,00	233.108.387,84
Burgos	355.226.535,16	49.302.260,22	125.753.588,58	0,00	530.282.383,96
León	404.613.772,56	78.887.085,29	239.280.396,23	0,00	722.781.254,08
Palencia	160.666.247,07	34.529.411,70	48.362.799,57	0,00	243.558.458,34
Salamanca	294.934.688,76	54.670.281,27	112.368.573,14	0,00	461.973.543,17
Segovia	124.729.291,94	29.117.218,16	56.043.697,68	0,00	209.890.207,78
Soria	85.571.766,33	16.537.571,17	46.750.008,69	0,00	148.859.346,19
Valladolid	520.719.110,93	75.006.749,30	71.625.413,28	0,00	667.351.273,51
Zamora	152.397.247,47	33.027.789,71	128.875.204,62	0,00	314.300.241,80
CATALUÑA	8.246.434.261,83	968.649.686,18	565.103.562,09	79.152.459,20	9.859.339.969,30
Barcelona	6.778.735.598,98	680.004.420,83	177.560.226,67	58.614.057,34	7.694.914.303,82
Gerona	597.112.228,26	107.485.733,33	89.267.967,30	0,00	793.865.928,89
Lérida	307.542.198,93	90.848.922,12	140.325.301,29	0,00	538.716.422,34
Tarragona	563.044.235,66	90.310.609,90	157.950.066,83	20.538.401,86	831.843.314,25
EXTREMADURA	642.448.518,34	119.873.844,23	398.349.361,57	0,00	1.160.671.724,14
Badajoz	376.762.625,25	69.566.895,92	227.935.309,67	0,00	674.264.830,84
Cáceres	265.685.893,09	50.306.948,31	170.414.051,90	0,00	486.406.893,30
GALICIA	2.035.268.871,31	330.063.970,10	1.221.067.008,26	360.830.636,31	3.947.230.485,98
La Coruña	863.676.080,92	132.685.728,70	366.733.528,31	128.995.359,59	1.492.090.697,52
Lugo	237.713.149,69	52.139.526,95	348.926.897,24	17.544.977,56	656.324.551,44
Orense	273.439.658,85	52.670.356,70	250.258.776,85	0,00	576.368.792,40
Pontevedra	660.439.981,85	92.568.357,75	255.147.805,86	214.290.299,16	1.222.446.444,62
LA RIOJA	276.491.073,69	45.722.178,36	62.678.334,82	0,00	384.891.586,87
La Rioja	276.491.073,69	45.722.178,36	62.678.334,82	0,00	384.891.586,87
MADRID	6.179.038.693,43	477.525.627,28	113.195.745,90	24.951.575,32	6.794.711.641,93
Madrid	6.179.038.693,43	477.525.627,28	113.195.745,90	24.951.575,32	6.794.711.641,93
MURCIA	765.326.849,83	134.095.329,24	293.602.419,95	17.636.726,35	1.210.661.325,37
Murcia	765.326.849,83	134.095.329,24	293.602.419,95	17.636.726,35	1.210.661.325,37
NAVARRA	604.786.905,39	78.187.308,56	104.215.529,77	0,00	787.189.743,72
Navarra	604.786.905,39	78.187.308,56	104.215.529,77	0,00	787.189.743,72
C.VALENCIANA	3.620.389.357,59	464.759.324,97	709.424.845,58	73.563.277,01	4.868.136.805,15
Alicante	1.098.966.279,77	149.467.125,86	219.273.397,41	32.550.906,25	1.500.257.709,29
Castellón	420.614.934,47	64.747.984,39	141.324.145,85	14.236.283,04	640.923.347,75
Valencia	2.100.808.143,35	250.544.214,72	348.827.302,32	26.776.087,72	2.726.955.748,11
PAIS VASCO	3.253.329.913,27	322.735.577,91	122.193.798,04	137.228.721,35	3.835.488.010,57
Alava	375.045.932,60	33.008.754,77	34.863.093,07	0,00	442.917.780,44
Guipúzcoa	1.047.513.611,32	135.648.343,94	35.580.384,29	43.281.232,07	1.262.023.571,62
Vizcaya	1.830.770.369,35	154.078.479,20	51.750.320,68	93.947.489,28	2.130.546.658,51
CEUTA	45.594.614,67	5.874.570,96	232.934,30	4.027.587,54	55.729.707,47
MELILLA	36.085.084,45	8.874.023,24	267.393,84	2.829.204,26	48.055.705,79
S. CENTRALES	0,00	0,00	0,00	0,00	0,00
TOTALES	39.088.787.021,72	4.883.812.723,44	7.948.131.632,44	1.083.906.361,96	53.004.637.739,56

SISTEMA DE LA SEGURIDAD SOCIAL

Cuadro II.32.6.2

IMPORTE TOTAL PENSIONES POR REGIMENES (Euros)

				AÑO 2002
COMUNIDADES AUTONOMAS	CARBON	HOGAR	A.T. Y E.P.	TOTAL
ANDALUCIA	30.145.006,02	215.421.242,28	326.625.771,21	8.353.075.032,75
Almería	1.259.849,51	11.947.070,40	15.236.894,29	505.005.199,50
Cádiz	354.474,30	20.685.312,98	80.168.574,66	1.178.502.148,00
Córdoba	16.108.719,98	26.812.655,59	21.556.206,51	940.651.676,08
Granada	1.118.990,72	29.303.686,74	36.171.246,21	1.014.596.721,52
Huelva	319.980,82	9.683.948,84	26.649.959,96	569.380.528,60
Jaén	996.444,36	16.972.101,44	31.406.737,51	778.641.070,36
Málaga	1.885.654,68	34.072.659,79	39.928.985,74	1.340.234.012,78
Sevilla	8.100.891,65	65.943.806,50	75.507.166,33	2.026.063.675,91
ARAGON	60.303.531,89	23.883.593,98	52.800.066,88	1.963.486.557,34
Huesca	3.080.831,66	4.156.713,69	7.919.216,24	330.313.963,31
Teruel	47.925.949,91	1.985.279,16	7.120.129,90	261.423.585,09
Zaragoza	9.296.750,32	17.741.601,13	37.760.720,74	1.371.749.008,94
ASTURIAS	539.971.775,58	29.742.519,03	234.448.120,04	2.504.622.660,08
Asturias	539.971.775,58	29.742.519,03	234.448.120,04	2.504.622.660,08
BALEARES	4.002.828,41	26.532.823,56	23.011.285,13	997.270.675,86
Baleares	4.002.828,41	26.532.823,56	23.011.285,13	997.270.675,86
CANARIAS	447.217,14	21.119.388,58	40.539.452,68	1.452.001.468,61
Las Palmas	219.814,84	9.790.627,47	23.179.585,78	767.238.732,33
Tenerife	227.402,30	11.328.761,11	17.359.866,90	684.762.736,28
CANTABRIA	1.696.557,46	10.780.564,93	29.722.536,43	917.413.396,16
Cantabria	1.696.557,46	10.780.564,93	29.722.536,43	917.413.396,16
CASTILLA -MANCHA	20.423.891,71	33.418.449,40	67.512.951,79	2.125.105.719,93
Albacete	301.278,18	5.938.809,27	10.674.557,52	402.474.889,20
Ciudad Real	18.876.741,43	9.184.783,44	27.007.060,51	615.959.271,06
Cuenca	143.721,14	3.366.757,09	6.746.301,94	270.770.440,57
Guadalajara	182.389,22	3.118.805,92	6.868.329,72	227.215.183,04
Toledo	919.761,74	11.809.293,68	16.216.702,10	608.685.936,06
CASTILLA- LEON	223.936.733,74	50.574.832,61	182.449.230,32	3.989.065.893,34
Avila	228.869,41	3.638.023,33	5.228.575,56	242.203.856,14
Burgos	996.739,59	5.557.303,71	15.113.529,56	551.949.956,82
León	191.845.840,52	11.636.330,43	95.579.483,51	1.021.842.908,54
Palencia	24.641.768,71	3.681.836,41	16.591.222,87	288.473.286,33
Salamanca	1.745.094,16	8.105.811,48	11.918.317,09	483.742.765,90
Segovia	138.256,01	2.821.055,92	5.343.920,88	218.193.440,59
Soria	39.952,82	2.384.679,80	3.064.682,82	154.348.661,63
Valladolid	2.777.399,26	7.991.938,73	20.002.557,76	698.123.169,26
Zamora	1.522.813,26	4.757.852,80	9.606.940,27	330.187.848,13
CATALUÑA	43.632.376,65	170.913.793,22	242.864.105,11	10.316.750.244,28
Barcelona	37.843.796,46	130.183.314,37	186.264.688,73	8.049.206.103,38
Gerona	575.068,97	17.853.768,32	19.413.700,30	831.708.466,48
Lérida	3.699.643,84	10.087.803,18	14.414.257,05	566.918.126,41
Tarragona	1.513.867,38	12.788.907,35	22.771.459,03	868.917.548,01
EXTREMADURA	3.033.844,85	24.583.921,79	33.233.757,75	1.221.523.248,53
Badajoz	1.223.217,13	15.130.597,70	19.289.097,30	709.907.742,97
Cáceres	1.810.627,72	9.453.324,09	13.944.660,45	511.615.505,56
GALICIA	17.582.181,78	77.055.853,79	122.619.434,35	4.164.487.955,90
La Coruña	6.484.588,07	29.121.919,01	47.367.540,78	1.575.064.745,38
Lugo	5.257.842,39	11.524.624,98	16.091.438,48	689.198.457,29
Orse	2.979.562,08	10.782.466,84	15.528.053,02	605.658.874,34
Pontevedra	2.860.189,24	25.626.842,96	43.632.402,07	1.294.565.878,89
LA RIOJA	914.986,65	4.746.393,76	12.349.102,83	402.902.070,11
La Rioja	914.986,65	4.746.393,76	12.349.102,83	402.902.070,11
MADRID	10.295.102,09	134.498.785,32	166.675.473,70	7.106.181.003,04
Madrid	10.295.102,09	134.498.785,32	166.675.473,70	7.106.181.003,04
MURCIA	881.470,19	43.140.629,34	47.182.778,94	1.301.866.203,84
Murcia	881.470,19	43.140.629,34	47.182.778,94	1.301.866.203,84
NAVARRA	260.244,71	8.895.867,69	27.376.861,83	823.722.717,95
Navarra	260.244,71	8.895.867,69	27.376.861,83	823.722.717,95
C. VALENCIANA	10.997.659,19	100.904.582,89	120.484.485,12	5.100.523.532,35
Alicante	5.067.389,13	23.287.813,26	39.545.669,77	1.568.158.581,45
Castellón	1.458.529,22	10.108.882,21	16.101.515,73	668.592.274,91
Valencia	4.471.740,84	67.507.887,42	64.837.299,62	2.863.772.675,99
PAIS VASCO	3.401.808,33	30.330.941,74	132.329.678,17	4.001.550.438,81
Alava	353.113,40	2.723.423,07	15.968.577,93	461.962.894,84
Guipúzcoa	577.594,66	11.849.879,08	51.351.289,31	1.325.802.334,67
Vizcaya	2.471.100,27	15.757.639,59	65.009.810,93	2.213.785.209,30
CEUTA	11.294,64	986.332,33	2.582.667,08	59.310.001,52
MELILLA	23.558,85	1.089.205,19	2.477.244,55	51.645.714,38
S. CENTRALES	0,00	0,00	0,00	0,00
TOTALES	971.962.069,88	1.008.619.721,43	1.867.285.003,91	56.852.504.534,78

SISTEMA DE LA SEGURIDAD SOCIAL

Cuadro II.33.1.1

IMPORTE PENSION DE INCAPACIDAD PERMANENTE POR REGIMENES (Euros)

AÑO 2003

COMUNIDADES AUTONOMAS	GENERAL	AUTONOMOS	AGRARIO	MAR	SUMA PARCIAL
ANDALUCIA	941.720.038,19	104.855.390,71	236.586.829,87	17.617.317,09	1.300.779.575,86
Almería	34.044.969,83	5.900.272,35	13.654.351,00	1.178.250,58	54.777.843,76
Cádiz	138.629.048,36	11.835.169,90	19.755.648,23	7.634.308,09	177.854.174,58
Córdoba	56.350.111,64	7.752.015,25	25.122.418,04	0,00	89.224.544,93
Granada	103.099.632,13	17.028.817,64	45.632.004,68	0,00	165.760.454,45
Huelva	58.569.723,42	6.598.963,31	18.932.607,88	5.837.199,98	89.938.494,59
Jaén	60.385.999,71	9.855.235,98	24.207.448,55	0,00	94.448.684,24
Málaga	213.818.494,56	21.633.477,57	28.175.744,02	2.613.605,05	266.241.321,20
Sevilla	276.822.058,54	24.251.438,71	61.106.607,47	353.953,39	362.534.058,11
ARAGON	152.943.508,06	16.477.131,99	10.403.517,86	0,00	179.824.157,91
Huesca	20.334.059,33	3.552.941,44	2.353.878,25	0,00	26.240.879,02
Teruel	7.941.223,18	1.802.834,63	2.441.241,81	0,00	12.185.299,62
Zaragoza	124.668.225,55	11.121.355,92	5.608.397,80	0,00	141.397.979,27
ASTURIAS	194.145.498,14	21.223.932,80	17.774.151,17	3.787.124,39	236.930.706,50
Asturias	194.145.498,14	21.223.932,80	17.774.151,17	3.787.124,39	236.930.706,50
BALEARES	117.590.246,75	15.083.981,89	4.244.072,51	2.005.765,10	138.924.066,25
Baleares	117.590.246,75	15.083.981,89	4.244.072,51	2.005.765,10	138.924.066,25
CANARIAS	145.937.025,48	11.912.883,95	14.510.919,33	5.590.570,46	177.951.399,22
Las Palmas	88.614.463,97	6.967.000,64	8.580.233,50	3.500.985,34	107.662.683,45
Tenerife	57.322.561,51	4.945.883,31	5.930.685,83	2.089.585,12	70.288.715,77
CANTABRIA	75.074.388,56	6.960.250,88	7.873.555,47	2.773.507,10	92.681.702,01
Cantabria	75.074.388,56	6.960.250,88	7.873.555,47	2.773.507,10	92.681.702,01
CASTILLA -MANCHA	131.929.186,82	24.863.382,38	27.667.819,64	0,00	184.460.388,84
Albacete	21.997.943,35	4.764.529,91	5.806.883,02	0,00	32.569.356,28
Ciudad Real	44.989.964,60	7.854.682,21	9.272.057,03	0,00	62.116.703,84
Cuenca	10.669.255,39	3.475.298,72	5.354.735,82	0,00	19.499.289,93
Guadalajara	19.670.944,57	2.147.994,44	1.053.341,33	0,00	22.872.280,34
Toledo	34.601.078,91	6.620.877,10	6.180.802,44	0,00	47.402.758,45
CASTILLA- LEON	221.955.840,98	30.062.356,60	33.065.504,06	0,00	285.083.701,64
Avila	10.021.648,50	2.184.833,04	3.462.374,52	0,00	15.668.856,06
Burgos	27.825.194,19	2.859.855,82	2.992.590,34	0,00	33.677.640,35
León	41.650.810,69	7.505.265,44	10.071.897,00	0,00	59.227.973,13
Palencia	17.650.664,21	2.282.938,65	1.834.083,59	0,00	21.767.686,45
Salamanca	19.302.231,72	3.121.013,35	3.413.808,01	0,00	25.837.053,08
Segovia	10.949.792,42	1.833.921,16	1.803.040,99	0,00	14.586.754,57
Soria	6.130.599,06	943.426,60	1.036.537,50	0,00	8.110.563,16
Valladolid	74.599.128,03	6.653.125,62	3.754.568,11	0,00	85.006.821,76
Zamora	13.825.772,16	2.677.976,92	4.696.604,00	0,00	21.200.353,08
CATALUÑA	1.066.600.940,78	88.103.300,76	17.530.999,34	4.141.261,61	1.176.376.502,49
Barcelona	894.884.993,59	63.947.220,24	5.337.501,18	3.186.757,97	967.356.472,98
Gerona	58.404.165,55	7.309.499,32	2.100.293,48	0,00	67.813.958,35
Lérida	45.151.196,08	8.792.080,47	5.602.566,99	0,00	59.545.843,54
Tarragona	68.160.585,56	8.054.500,73	4.490.637,69	954.503,64	81.660.227,62
EXTREMADURA	68.858.722,15	12.957.125,81	32.744.230,22	0,00	114.560.078,18
Badajoz	43.715.792,00	8.428.760,47	20.101.882,63	0,00	72.246.435,10
Cáceres	25.142.930,15	4.528.365,34	12.642.347,59	0,00	42.313.643,08
GALICIA	262.321.842,43	40.448.239,60	53.932.957,89	34.872.482,54	391.575.522,46
La Coruña	111.750.704,08	16.665.784,36	15.122.082,94	12.448.633,36	155.987.204,74
Lugo	27.696.200,01	5.381.486,87	16.625.349,45	1.789.849,69	51.492.886,02
Orense	33.747.493,18	8.125.240,33	10.250.524,95	0,00	52.123.258,46
Pontevedra	89.127.445,16	10.275.728,04	11.935.000,55	20.633.999,49	131.972.173,24
LA RIOJA	37.082.040,70	3.607.222,56	3.101.847,75	0,00	43.791.111,01
La Rioja	37.082.040,70	3.607.222,56	3.101.847,75	0,00	43.791.111,01
MADRID	537.026.755,47	36.342.238,65	2.981.773,48	1.562.902,50	577.913.670,10
Madrid	537.026.755,47	36.342.238,65	2.981.773,48	1.562.902,50	577.913.670,10
MURCIA	124.889.241,67	18.895.761,63	28.139.547,97	1.284.469,38	173.209.020,65
Murcia	124.889.241,67	18.895.761,63	28.139.547,97	1.284.469,38	173.209.020,65
NAVARRA	82.359.150,82	7.585.857,53	4.185.490,76	0,00	94.130.499,11
Navarra	82.359.150,82	7.585.857,53	4.185.490,76	0,00	94.130.499,11
C.VALENCIANA	449.533.568,54	54.270.854,98	41.683.279,45	3.280.387,09	548.768.090,06
Alicante	114.273.124,18	13.643.531,10	10.388.120,05	1.326.513,69	139.631.289,02
Castellón	47.159.489,80	6.265.060,83	6.473.986,72	940.503,00	60.839.040,35
Valencia	288.100.954,56	34.362.263,05	24.821.172,68	1.013.370,40	348.297.760,69
PAIS VASCO	362.511.963,93	33.635.025,03	4.935.628,76	7.737.942,35	408.820.560,07
Alava	38.919.461,73	2.958.630,45	977.249,09	0,00	42.855.341,27
Guipúzcoa	130.039.626,14	15.318.278,61	1.878.751,81	2.565.520,06	149.802.176,62
Vizcaya	193.552.876,06	15.358.115,97	2.079.627,86	5.172.422,29	216.163.042,18
CEUTA	5.171.308,97	493.508,08	10.131,97	207.697,98	5.882.647,00
MELILLA	7.712.422,97	1.139.773,86	29.294,43	400.572,01	9.282.063,27
S. CENTRALES	0,00	0,00	0,00	0,00	0,00
TOTALES	4.985.363.691,41	528.918.219,69	541.401.551,93	85.261.999,60	6.140.945.462,63

SISTEMA DE LA SEGURIDAD SOCIAL

Cuadro II.33.1.2

IMPORTE PENSION DE INCAPACIDAD PERMANENTE POR REGIMENES (Euros)

AÑO 2003

COMUNIDADES AUTONOMAS	CARBON	HOGAR	A.T. Y E.P.	TOTAL
ANDALUCIA	1.803.946,05	20.034.317,67	190.775.991,81	1.513.393.831,39
Almería	84.515,87	809.995,29	7.356.356,15	63.028.711,07
Cádiz	29.030,98	1.631.019,48	54.397.245,11	233.911.470,15
Córdoba	798.887,88	1.179.107,39	9.673.577,88	100.876.118,08
Granada	157.030,77	3.104.398,63	22.288.023,82	191.309.907,67
Huelva	34.286,03	830.593,20	14.036.603,75	104.839.977,57
Jaén	74.863,27	1.046.504,55	13.225.351,66	108.795.403,72
Málaga	216.630,22	3.529.703,60	25.542.043,26	295.529.698,28
Sevilla	408.701,03	7.902.995,53	44.256.790,18	415.102.544,85
ARAGON	3.017.033,54	1.337.735,30	26.059.255,95	210.238.182,70
Huesca	18.685,09	258.303,39	3.346.052,78	29.863.920,28
Teruel	2.555.447,56	106.536,89	4.176.784,16	19.024.068,23
Zaragoza	442.900,89	972.895,02	18.536.419,01	161.350.194,19
ASTURIAS	41.969.774,28	2.247.464,42	80.508.528,36	361.656.473,56
Asturias	41.969.774,28	2.247.464,42	80.508.528,36	361.656.473,56
BALEARES	213.522,18	2.249.726,63	14.177.595,14	155.564.910,20
Baleares	213.522,18	2.249.726,63	14.177.595,14	155.564.910,20
CANARIAS	158.214,91	1.537.241,63	21.481.010,74	201.127.866,50
Las Palmas	91.843,44	961.092,05	12.707.253,20	121.422.872,14
Tenerife	66.371,47	576.149,58	8.773.757,54	79.704.994,36
CANTABRIA	114.382,18	693.510,37	14.425.602,44	107.915.197,00
Cantabria	114.382,18	693.510,37	14.425.602,44	107.915.197,00
CASTILLA -MANCHA	471.982,66	2.304.927,25	31.552.170,90	218.789.469,65
Albacete	0,00	430.463,97	5.269.118,28	38.268.938,53
Ciudad Real	365.983,79	727.522,48	12.243.924,44	75.454.134,55
Cuenca	7.976,65	251.873,43	2.909.082,38	22.668.222,39
Guadalajara	0,00	206.467,55	3.509.027,34	26.587.775,23
Toledo	98.022,22	688.599,82	7.621.018,46	55.810.398,95
CASTILLA- LEON	24.278.240,95	3.212.018,26	72.678.929,46	385.252.890,31
Ávila	0,00	282.219,74	2.107.630,93	18.058.706,73
Burgos	50.113,45	355.806,30	6.733.104,44	40.816.664,54
León	20.692.387,08	878.625,91	36.446.823,65	117.245.809,77
Palencia	3.113.930,95	209.843,62	5.427.322,52	30.518.783,54
Salamanca	48.168,70	352.377,79	4.720.019,54	30.957.619,11
Segovia	0,00	248.518,51	2.268.430,43	17.103.703,51
Soria	24.628,21	88.866,47	1.213.336,69	9.437.394,53
Valladolid	129.291,58	536.772,50	9.745.700,45	95.418.586,29
Zamora	219.720,98	258.987,42	4.016.560,81	25.695.622,29
CATALUÑA	2.657.338,28	17.022.713,44	125.475.345,66	1.321.531.899,87
Barcelona	2.344.178,79	13.928.420,09	98.026.205,04	1.081.655.276,90
Gerona	29.853,38	1.247.838,09	9.516.018,65	78.607.668,47
Lérida	210.401,01	978.213,64	6.529.130,06	67.263.588,25
Tarragona	72.905,10	868.241,62	11.403.991,91	94.005.366,25
EXTREMADURA	250.466,30	1.591.532,73	16.446.879,65	132.848.956,86
Badajoz	156.885,82	954.540,91	9.619.933,41	82.977.795,24
Cáceres	93.580,48	636.991,82	6.826.946,24	49.871.161,62
GALICIA	1.605.784,94	6.199.855,70	53.090.996,95	452.472.160,05
La Coruña	360.070,05	2.203.835,99	20.404.994,04	178.956.104,82
Lugo	436.086,63	709.696,76	7.239.556,45	59.878.225,86
Orense	578.576,37	1.201.983,65	6.725.465,70	60.629.284,18
Pontevedra	231.051,89	2.084.339,30	18.720.980,76	153.008.545,19
LA RIOJA	118.209,04	304.448,71	5.944.227,83	50.157.996,59
La Rioja	118.209,04	304.448,71	5.944.227,83	50.157.996,59
MADRID	516.860,85	9.017.678,57	73.219.859,42	660.668.068,94
Madrid	516.860,85	9.017.678,57	73.219.859,42	660.668.068,94
MURCIA	105.099,29	3.948.149,86	25.082.177,69	202.344.447,49
Murcia	105.099,29	3.948.149,86	25.082.177,69	202.344.447,49
NAVARRA	37.318,20	648.518,67	14.491.402,35	109.307.738,33
Navarra	37.318,20	648.518,67	14.491.402,35	109.307.738,33
C.VALENCIANA	591.636,96	7.523.287,33	60.880.515,07	617.763.529,42
Alicante	426.361,75	1.212.764,13	20.810.497,25	162.080.912,15
Castellón	34.806,40	663.494,64	7.030.117,34	68.567.458,73
Valencia	130.468,81	5.647.028,56	33.039.900,48	387.115.158,54
PAIS VASCO	107.941,34	2.943.679,63	64.855.097,76	476.727.278,80
Alava	0,00	210.261,59	8.659.506,96	51.725.109,82
Guipúzcoa	24.385,05	1.102.321,76	27.757.080,36	178.685.963,79
Vizcaya	83.556,29	1.631.096,28	28.438.510,44	246.316.205,19
CEUTA	5.463,66	155.161,15	1.450.085,81	7.493.357,62
MELILLA	0,00	267.152,48	1.174.823,96	10.724.039,71
S. CENTRALES	0,00	0,00	0,00	0,00
TOTALES	78.023.215,61	83.239.119,80	893.770.496,95	7.195.978.294,99

SISTEMA DE LA SEGURIDAD SOCIAL

Cuadro II.33.2.1

IMPORTE PENSION DE JUBILACION POR REGIMENES (Euros)

AÑO 2003

COMUNIDADES AUTONOMAS	GENERAL	AUTONOMOS	AGRARIO	MAR	SUMA PARCIAL
ANDALUCIA	3.287.843.493,05	430.359.550,46	1.188.382.345,03	116.089.111,77	5.022.674.500,31
Almería	169.814.469,96	34.205.121,81	115.302.481,94	10.368.373,29	329.690.447,00
Cádiz	481.805.560,84	48.431.516,18	93.197.411,98	48.595.301,61	672.029.790,61
Córdoba	354.653.563,92	56.663.077,48	215.880.747,02	0,00	627.197.388,42
Granada	344.331.444,61	61.440.862,05	217.350.723,30	0,00	623.123.029,96
Huelva	213.152.629,89	26.670.065,60	66.426.603,04	30.398.943,47	336.648.242,00
Jaén	298.767.076,53	49.896.761,41	140.858.213,26	0,00	489.522.051,20
Málaga	553.100.808,09	68.139.320,38	141.428.021,09	19.168.571,68	781.836.721,24
Sevilla	872.217.939,21	84.912.825,55	197.938.143,40	7.557.921,72	1.162.626.829,88
ARAGON	991.925.555,45	139.675.223,55	204.154.467,97	0,00	1.335.755.246,97
Huesca	151.860.479,16	29.460.895,36	46.450.765,47	0,00	227.772.139,99
Teruel	77.180.093,16	18.631.755,61	63.647.894,68	0,00	159.459.743,45
Zaragoza	762.884.983,13	91.582.572,58	94.055.807,82	0,00	948.523.363,53
ASTURIAS	855.712.523,91	116.045.587,70	206.069.440,49	28.698.372,54	1.206.525.924,64
Asturias	855.712.523,91	116.045.587,70	206.069.440,49	28.698.372,54	1.206.525.924,64
BALEARES	461.009.786,51	82.556.272,03	91.756.956,65	18.659.355,21	653.982.370,40
Baleares	461.009.786,51	82.556.272,03	91.756.956,65	18.659.355,21	653.982.370,40
CANARIAS	650.065.302,62	80.644.113,04	122.918.308,02	78.807.800,89	932.435.524,57
Las Palmas	349.555.736,29	40.765.399,29	50.854.998,96	44.971.844,88	486.147.979,42
Tenerife	300.509.566,33	39.878.713,75	72.063.309,06	33.835.956,01	446.287.545,15
CANTABRIA	472.372.281,83	54.075.044,67	94.114.077,20	22.876.899,78	643.438.303,48
Cantabria	472.372.281,83	54.075.044,67	94.114.077,20	22.876.899,78	643.438.303,48
CASTILLA-MANCHA	872.874.315,10	150.134.028,46	398.020.410,88	0,00	1.421.028.754,44
Albacete	169.672.454,88	32.501.871,16	70.154.453,30	0,00	272.328.779,34
Ciudad Real	243.179.725,35	37.128.389,22	98.160.829,86	0,00	378.468.944,43
Cuenca	93.159.599,56	21.988.763,94	72.827.738,25	0,00	187.976.101,75
Guadalajara	116.173.723,52	14.767.348,01	30.173.918,67	0,00	161.114.990,20
Toledo	250.688.811,79	43.747.656,13	126.703.470,80	0,00	421.139.938,72
CASTILLA- LEON	1.665.965.353,82	299.351.764,98	669.876.723,21	0,00	2.635.193.842,01
Ávila	92.217.367,34	20.610.041,25	54.395.824,37	0,00	167.223.232,96
Burgos	277.542.066,61	38.061.603,88	96.896.580,67	0,00	412.500.251,16
León	304.598.161,75	60.077.732,15	193.984.317,88	0,00	558.660.211,78
Palencia	114.054.855,38	25.917.687,21	33.794.747,88	0,00	173.767.290,47
Salamanca	225.909.816,49	41.200.500,19	75.903.352,74	0,00	343.013.669,42
Segovia	92.828.363,50	21.829.850,47	39.407.458,62	0,00	154.065.672,59
Soria	67.838.831,08	12.794.463,85	34.956.709,38	0,00	115.590.004,31
Valladolid	376.346.737,93	54.822.500,83	47.373.218,48	0,00	478.542.457,24
Zamora	114.629.153,74	24.037.385,15	93.164.513,19	0,00	231.831.052,08
CATALUÑA	6.072.010.304,85	735.380.401,00	410.265.037,52	58.031.781,93	7.275.687.525,30
Barcelona	4.970.800.504,01	516.002.851,72	113.840.137,47	42.022.178,76	5.642.665.671,96
Gerona	459.646.441,68	83.613.829,82	70.607.409,93	0,00	613.867.681,43
Lérida	217.181.277,65	66.924.785,10	103.452.203,31	0,00	387.558.266,06
Tarragona	424.382.081,51	68.838.934,36	122.365.286,81	16.009.603,17	631.595.905,85
EXTREMADURA	452.667.024,34	79.656.659,30	240.527.247,28	0,00	772.850.930,92
Badajoz	258.716.133,83	44.507.758,99	129.980.342,50	0,00	433.204.235,32
Cáceres	193.950.890,51	35.148.900,31	110.546.904,78	0,00	339.646.695,60
GALICIA	1.461.486.504,77	245.727.138,59	977.886.822,79	263.497.009,35	2.948.597.475,50
La Coruña	612.041.920,61	98.873.864,42	288.559.988,22	92.972.463,96	1.092.448.237,21
Lugo	175.435.373,90	38.808.950,53	286.242.282,88	13.159.868,03	513.646.475,34
Orense	204.194.226,99	38.429.694,67	199.040.201,24	0,00	441.664.122,90
Pontevedra	469.814.983,27	69.614.628,97	204.044.350,45	157.364.677,36	900.838.640,05
LA RIOJA	203.977.847,24	33.593.144,91	41.823.375,69	0,00	279.394.367,84
La Rioja	203.977.847,24	33.593.144,91	41.823.375,69	0,00	279.394.367,84
MADRID	4.707.307.598,13	356.985.016,77	63.233.138,80	18.644.552,85	5.146.170.306,55
Madrid	4.707.307.598,13	356.985.016,77	63.233.138,80	18.644.552,85	5.146.170.306,55
MURCIA	523.424.245,31	93.131.527,08	198.301.786,88	11.847.409,21	826.704.968,48
Murcia	523.424.245,31	93.131.527,08	198.301.786,88	11.847.409,21	826.704.968,48
NAVARRA	457.624.747,23	57.892.116,48	69.081.082,37	0,00	584.597.946,08
Navarra	457.624.747,23	57.892.116,48	69.081.082,37	0,00	584.597.946,08
C.VALENCIANA	2.588.454.400,81	320.626.814,00	470.866.409,42	52.351.405,77	3.432.299.030,00
Alicante	800.013.384,04	106.976.915,83	156.061.209,51	23.509.267,46	1.086.560.776,84
Castellón	315.040.416,62	47.382.929,34	105.227.250,67	10.544.432,84	478.195.029,47
Valencia	1.473.400.600,15	166.266.968,83	209.577.949,24	18.297.705,47	1.867.543.223,69
PAIS VASCO	2.419.090.792,06	237.653.965,47	90.614.150,32	104.518.213,10	2.851.877.120,95
Alava	295.529.893,18	24.483.711,96	27.167.002,61	0,00	347.180.607,75
Guipúzcoa	778.743.090,77	101.698.667,30	25.838.477,52	31.378.644,53	937.658.880,12
Vizcaya	1.344.817.808,11	111.471.586,21	37.608.670,19	73.139.568,57	1.567.037.633,08
CEUTA	30.655.095,77	3.820.279,96	136.330,36	2.426.594,51	37.038.300,60
MELILLA	20.367.885,56	5.506.418,60	120.213,29	1.658.021,39	27.652.538,84
S. CENTRALES	0,00	0,00	0,00	0,00	0,00
TOTALES	28.194.835.058,36	3.522.815.067,05	5.538.148.324,17	778.106.528,30	38.033.904.977,88

SISTEMA DE LA SEGURIDAD SOCIAL

Cuadro II.33.2.2

IMPORTE PENSION DE JUBILACION POR REGIMENES (Euros)

AÑO 2003

COMUNIDADES AUTONOMAS	CARBON	HOGAR	A.T. Y E.P.	TOTAL
ANDALUCIA	22.374.683,58	187.795.737,73	77.007.414,84	5.309.852.336,46
Almería	942.833,63	10.763.023,93	3.004.509,57	344.400.814,13
Cádiz	258.111,85	18.416.164,90	18.885.547,32	709.589.614,68
Córdoba	12.954.521,89	24.557.838,20	5.808.555,57	670.518.304,08
Granada	716.557,33	24.895.993,89	8.835.947,25	657.571.528,43
Huelva	192.948,27	8.505.150,38	5.969.176,30	351.315.516,95
Jaén	797.013,22	15.323.169,67	8.785.374,87	514.427.608,96
Málaga	1.432.957,37	29.363.970,87	7.657.242,72	820.290.892,20
Sevilla	5.079.740,02	55.970.425,89	18.061.061,24	1.241.738.057,03
ARAGON	50.306.382,51	22.365.008,59	11.653.923,87	1.420.080.561,94
Huesca	2.468.441,22	3.889.123,52	1.972.194,10	236.101.898,83
Teruel	40.833.047,38	1.887.360,85	1.244.482,04	203.424.633,72
Zaragoza	7.004.893,91	16.588.524,22	8.437.247,73	980.554.029,39
ASTURIAS	430.470.239,24	26.968.621,79	85.131.955,92	1.749.096.741,59
Asturias	430.470.239,24	26.968.621,79	85.131.955,92	1.749.096.741,59
BALEARES	2.788.794,47	23.475.454,48	5.652.715,93	685.899.335,28
Baleares	2.788.794,47	23.475.454,48	5.652.715,93	685.899.335,28
CANARIAS	296.045,87	18.956.496,86	8.962.459,95	960.650.527,25
Las Palmas	130.137,36	8.433.045,11	5.047.512,54	499.758.674,43
Tenerife	165.908,51	10.523.451,75	3.914.947,41	460.891.852,82
CANTABRIA	1.144.118,83	9.849.883,68	7.704.913,89	662.137.219,88
Cantabria	1.144.118,83	9.849.883,68	7.704.913,89	662.137.219,88
CASTILLA -MANCHA	14.932.716,77	30.458.855,42	18.164.958,79	1.484.585.285,42
Albacete	261.703,04	5.294.431,40	2.689.072,02	280.573.985,80
Ciudad Real	13.588.209,07	8.268.449,71	7.513.133,86	407.838.737,07
Cuenca	132.506,61	3.108.560,39	1.818.999,91	193.036.168,66
Guadalajara	159.540,02	2.869.500,78	2.179.803,51	166.323.834,51
Toledo	790.758,03	10.917.913,14	3.963.949,49	436.812.559,38
CASTILLA- LEON	167.859.719,73	47.040.100,53	59.947.411,95	2.910.041.074,22
Ávila	218.275,36	3.268.510,52	1.575.646,67	172.285.665,51
Burgos	649.503,79	5.223.056,04	3.632.065,64	422.004.876,63
León	143.891.201,81	10.646.097,49	36.444.647,94	749.642.159,02
Palencia	18.137.458,56	3.434.023,23	4.774.597,72	200.113.369,98
Salamanca	1.587.637,07	7.686.993,57	3.441.190,31	355.729.490,37
Segovia	160.275,81	2.591.444,16	1.525.344,69	158.342.737,25
Soria	5.636,48	2.362.740,20	913.368,19	118.871.749,18
Valladolid	2.030.429,93	7.382.126,06	4.815.045,27	492.770.058,50
Zamora	1.179.300,92	4.445.109,26	2.825.505,52	240.280.967,78
CATALUÑA	31.329.811,74	153.003.584,28	58.239.457,99	7.518.260.379,31
Barcelona	27.304.301,00	116.003.929,39	44.838.943,72	5.830.812.846,07
Gerona	394.843,67	16.414.902,23	4.757.389,53	635.434.816,86
Lérida	2.698.601,19	8.954.945,34	3.687.181,66	402.898.994,25
Tarragona	932.065,88	11.629.807,32	4.955.943,08	649.113.722,13
EXTREMADURA	2.293.173,24	22.306.026,28	7.693.869,68	805.144.000,12
Badajoz	873.043,70	13.755.511,06	4.046.947,75	451.879.737,83
Cáceres	1.420.129,54	8.550.515,22	3.646.921,93	353.264.262,29
GALICIA	13.494.479,31	71.127.424,49	27.388.793,28	3.060.608.172,58
La Coruña	5.220.373,39	27.191.416,23	9.436.489,06	1.134.296.515,89
Lugo	4.087.523,42	10.702.009,39	3.978.979,44	532.414.987,59
Orense	2.122.920,47	9.772.990,43	4.193.893,16	457.753.926,96
Pontevedra	2.063.662,03	23.461.008,44	9.779.431,62	936.142.742,14
LA RIOJA	597.324,65	4.475.191,74	3.262.489,09	287.729.373,32
La Rioja	597.324,65	4.475.191,74	3.262.489,09	287.729.373,32
MADRID	6.807.399,02	125.458.431,07	39.248.166,89	5.317.684.303,53
Madrid	6.807.399,02	125.458.431,07	39.248.166,89	5.317.684.303,53
MURCIA	614.610,84	37.939.813,01	10.343.030,83	875.602.423,16
Murcia	614.610,84	37.939.813,01	10.343.030,83	875.602.423,16
NAVARRA	156.575,75	8.248.892,10	6.684.076,90	599.687.490,83
Navarra	156.575,75	8.248.892,10	6.684.076,90	599.687.490,83
C. VALENCIANA	8.389.989,20	91.013.351,93	26.992.612,66	3.558.694.983,79
Alicante	4.317.638,12	21.529.816,29	9.912.445,14	1.122.320.676,39
Castellón	1.243.505,00	9.215.765,94	3.786.765,17	492.441.065,58
Valencia	2.828.846,08	60.267.769,70	13.293.402,35	1.943.933.241,82
PAIS VASCO	2.245.443,70	27.520.919,20	31.689.639,28	2.913.333.123,13
Alava	189.290,15	2.498.294,05	3.849.645,98	353.717.837,93
Guipúzcoa	348.434,16	10.812.913,83	12.015.819,02	960.836.047,13
Vizcaya	1.707.719,39	14.209.711,32	15.824.174,28	1.598.779.238,07
CEUTA	0,00	819.750,66	666.591,43	38.524.642,69
MELILLA	18.559,85	833.116,46	592.678,08	29.096.893,23
S. CENTRALES	0,00	0,00	0,00	0,00
TOTALES	756.120.068,30	909.656.660,30	487.027.161,25	40.186.708.867,73

SISTEMA DE LA SEGURIDAD SOCIAL

Cuadro II.33.3.1

IMPORTE PENSION DE VIUDEDAD POR REGIMENES (Euros)

					AÑO 2003
COMUNIDADES AUTONOMAS	GENERAL	AUTONOMOS	AGRARIO	MAR	SUMA PARCIAL
ANDALUCIA	1.077.532.121,46	145.913.190,69	462.424.334,02	45.025.992,37	1.730.895.638,54
Almería	53.025.644,07	10.457.198,55	37.284.100,82	4.427.278,66	105.194.222,10
Cádiz	186.524.240,73	17.948.234,85	44.998.182,36	17.893.268,61	267.363.926,55
Córdoba	107.024.194,91	17.613.289,17	62.110.717,32	0,00	186.748.201,40
Granada	100.910.469,52	17.866.211,88	71.886.196,55	0,00	190.662.877,95
Huelva	71.657.894,91	9.992.613,58	29.969.563,45	10.792.756,69	122.412.828,63
Jaén	84.371.928,21	17.488.017,17	64.573.724,95	0,00	166.433.670,33
Málaga	181.521.340,07	23.229.568,66	60.496.949,71	8.789.807,47	274.037.665,91
Sevilla	292.496.409,04	31.318.056,83	91.104.898,86	3.122.880,94	418.042.245,67
ARAGON	259.459.843,83	45.688.567,32	75.053.736,91	0,00	380.202.148,06
Huesca	39.046.436,81	10.303.907,98	20.661.821,33	0,00	70.012.166,12
Teruel	17.807.283,18	4.739.430,42	14.718.963,05	0,00	37.265.676,65
Zaragoza	202.606.123,84	30.645.228,92	39.672.952,53	0,00	272.924.305,29
ASTURIAS	247.966.547,73	29.782.022,78	35.177.972,31	10.807.870,51	323.734.413,33
Asturias	247.966.547,73	29.782.022,78	35.177.972,31	10.807.870,51	323.734.413,33
BALEARES	135.648.396,15	25.181.119,93	22.858.057,94	6.548.332,24	190.235.906,26
Baleares	135.648.396,15	25.181.119,93	22.858.057,94	6.548.332,24	190.235.906,26
CANARIAS	221.839.720,03	29.772.172,68	54.205.740,74	23.914.897,60	329.732.531,05
Las Palmas	118.534.466,53	15.671.374,50	20.188.160,65	14.381.091,87	168.775.093,55
Tenerife	103.305.253,50	14.100.798,18	34.017.580,09	9.533.805,73	160.957.437,50
CANTABRIA	132.193.824,57	16.424.224,61	15.933.368,09	7.097.661,59	171.649.078,86
Cantabria	132.193.824,57	16.424.224,61	15.933.368,09	7.097.661,59	171.649.078,86
CASTILLA-MANCHA	235.792.378,27	56.093.007,19	166.295.573,21	0,00	458.180.958,67
Albacete	47.525.032,02	12.337.421,59	31.751.305,89	0,00	91.613.759,50
Ciudad Real	73.229.685,14	15.895.060,09	45.842.036,85	0,00	134.966.782,08
Cuenca	22.936.488,30	7.831.493,22	27.666.162,42	0,00	58.434.143,94
Guadalajara	26.266.611,30	4.354.094,37	11.701.350,99	0,00	42.322.056,66
Toledo	65.834.561,51	15.674.937,92	49.334.717,06	0,00	130.844.216,49
CASTILLA- LEON	430.460.746,82	85.557.446,60	198.654.865,64	0,00	714.673.059,06
Avila	25.203.921,99	6.574.600,31	22.726.524,52	0,00	54.505.046,82
Burgos	68.452.090,72	10.602.722,66	24.238.350,33	0,00	103.293.163,71
León	74.765.323,54	15.128.055,11	33.519.326,69	0,00	123.412.705,34
Palencia	33.934.061,32	7.286.034,99	12.091.843,16	0,00	53.311.939,47
Salamanca	59.639.628,33	12.504.973,87	31.822.554,22	0,00	103.967.156,42
Segovia	24.554.954,09	6.537.499,69	14.199.440,10	0,00	45.291.893,88
Soria	15.081.938,98	3.284.530,40	10.053.342,41	0,00	28.419.811,79
Valladolid	99.391.349,42	16.283.355,24	20.219.350,47	0,00	135.894.055,13
Zamora	29.437.478,43	7.355.674,33	29.784.133,74	0,00	66.577.286,50
CATALUÑA	1.553.234.490,90	197.963.541,55	135.792.341,34	18.795.697,09	1.905.786.070,88
Barcelona	1.275.097.835,79	138.683.010,26	54.388.486,75	14.550.666,97	1.482.719.999,77
Girona	109.387.151,22	22.296.292,97	16.438.202,25	0,00	148.121.646,44
Lérida	60.811.372,10	18.465.247,17	32.612.531,85	0,00	111.889.151,12
Tarragona	107.938.131,79	18.518.991,15	32.353.120,49	4.245.030,12	163.055.273,55
EXTREMADURA	142.449.459,67	31.063.525,12	122.226.386,55	0,00	295.739.371,34
Badajoz	85.769.888,53	18.882.526,67	75.750.908,42	0,00	180.403.323,62
Cáceres	56.679.571,14	12.180.998,45	46.475.478,13	0,00	115.336.047,72
GALICIA	416.155.010,05	64.673.602,88	175.211.821,38	75.678.731,67	731.719.165,98
La Coruña	182.314.796,05	25.835.292,18	58.124.700,26	27.527.878,64	293.802.667,13
Lugo	46.321.195,76	10.529.739,68	45.984.512,20	3.370.339,45	106.205.787,09
Orse	49.288.066,22	9.580.823,68	35.530.406,17	0,00	94.399.296,07
Pontevedra	138.230.952,02	18.727.747,34	35.572.202,75	44.780.513,58	237.311.415,69
LA RIOJA	48.411.584,42	10.101.141,75	17.474.725,11	0,00	75.987.451,28
La Rioja	48.411.584,42	10.101.141,75	17.474.725,11	0,00	75.987.451,28
MADRID	1.231.271.719,97	112.201.644,00	42.833.455,90	5.367.306,37	1.391.674.126,24
Madrid	1.231.271.719,97	112.201.644,00	42.833.455,90	5.367.306,37	1.391.674.126,24
MURCIA	152.381.006,18	29.768.964,40	70.046.647,12	4.720.671,55	256.917.289,25
Murcia	152.381.006,18	29.768.964,40	70.046.647,12	4.720.671,55	256.917.289,25
NAVARRA	103.709.538,19	16.553.712,89	29.754.233,58	0,00	150.017.484,66
Navarra	103.709.538,19	16.553.712,89	29.754.233,58	0,00	150.017.484,66
C. VALENCIANA	764.984.925,81	118.335.214,95	198.483.820,59	19.196.628,83	1.101.000.590,18
Alicante	237.155.015,47	37.579.475,08	54.149.080,01	8.016.257,92	336.899.828,48
Castellón	79.827.974,05	14.878.749,46	29.175.250,09	3.112.237,60	126.994.211,20
Valencia	448.001.936,29	65.876.990,41	115.159.490,49	8.068.133,31	637.106.550,50
PAIS VASCO	627.196.252,92	67.324.375,30	23.370.195,12	28.288.554,58	746.179.377,92
Alava	65.619.538,91	7.541.996,23	6.568.397,99	0,00	79.729.933,13
Guipúzcoa	193.444.133,55	25.977.294,69	6.986.324,53	10.197.011,54	236.604.764,31
Vizcaya	368.132.580,46	33.805.084,38	9.815.472,60	18.091.543,04	429.844.680,48
CEUTA	10.727.068,55	1.673.288,94	86.665,26	1.263.313,58	13.750.336,33
MELILLA	8.358.778,23	2.368.931,82	123.315,68	777.944,82	11.628.970,55
S. CENTRALES	0,00	0,00	0,00	0,00	0,00
TOTALES	7.799.773.413,75	1.086.439.695,40	1.846.007.256,49	247.483.602,80	10.979.703.968,44

SISTEMA DE LA SEGURIDAD SOCIAL

Cuadro II.33.3.2

IMPORTE PENSION DE VIUDEDAD POR REGIMENES (Euros)

AÑO 2003				
COMUNIDADES AUTONOMAS	CARBON	HOGAR	A.T. Y E.P.	TOTAL
ANDALUCIA	6.534.931,24	6.305.675,98	68.854.446,89	1.812.590.692,65
Almería	226.805,92	395.279,49	4.768.756,01	110.585.063,52
Cádiz	75.033,89	474.219,42	9.926.441,08	277.839.620,94
Córdoba	3.146.136,48	780.121,94	6.575.514,15	197.249.973,97
Granada	261.277,56	1.006.933,72	6.809.187,55	198.740.276,78
Huelva	88.012,84	180.363,13	6.985.792,06	129.666.996,66
Jaén	137.620,01	482.394,84	9.012.233,28	176.065.918,46
Málaga	343.479,68	1.043.431,11	8.498.337,86	283.922.914,56
Sevilla	2.256.564,86	1.942.932,33	16.278.184,90	438.519.927,76
ARAGON	8.803.332,90	386.168,07	15.836.512,94	405.228.161,97
Huesca	605.101,90	73.517,88	2.758.088,37	73.448.874,27
Teruel	6.196.438,26	26.840,84	1.728.606,29	45.217.562,04
Zaragoza	2.001.792,74	285.809,35	11.349.818,28	286.561.725,66
ASTURIAS	84.118.257,39	638.074,29	70.559.905,50	479.050.650,51
Asturias	84.118.257,39	638.074,29	70.559.905,50	479.050.650,51
BALEARES	948.119,44	1.109.899,44	4.915.998,95	197.209.924,09
Baleares	948.119,44	1.109.899,44	4.915.998,95	197.209.924,09
CANARIAS	18.746,07	581.869,43	11.474.992,04	341.808.138,59
Las Palmas	13.097,38	336.023,74	6.689.775,23	175.813.989,90
Tenerife	5.648,69	245.845,69	4.785.216,81	165.994.148,69
CANTABRIA	414.220,59	219.687,35	8.075.375,08	180.358.361,88
Cantabria	414.220,59	219.687,35	8.075.375,08	180.358.361,88
CASTILLA -MANCHA	5.235.791,65	612.738,88	19.750.444,40	483.779.933,60
Albacete	43.232,84	134.563,98	3.034.318,52	94.825.874,84
Ciudad Real	5.038.079,84	117.894,23	7.913.996,64	148.036.752,79
Cuenca	13.905,73	55.274,61	2.080.629,19	60.583.953,47
Guadalajara	23.868,45	45.326,10	1.573.058,37	43.964.309,58
Toledo	116.704,79	259.679,96	5.148.441,68	136.369.042,92
CASTILLA- LEON	35.486.139,49	757.779,32	52.723.338,42	803.640.316,29
Avila	45.092,21	69.960,14	1.598.938,67	56.219.037,84
Burgos	269.353,90	73.539,85	4.888.982,20	108.525.039,66
León	30.733.571,65	250.098,15	24.443.322,98	178.839.698,12
Palencia	3.343.383,14	39.877,39	6.421.696,95	63.116.896,95
Salamanca	181.778,61	96.110,14	3.843.697,84	108.088.743,01
Segovia	21.379,56	47.796,49	1.675.750,40	47.036.820,33
Soria	7.787,53	16.053,29	1.006.613,28	29.450.265,89
Valladolid	650.097,09	102.447,60	5.943.976,97	142.590.576,79
Zamora	233.695,80	61.896,27	2.900.359,13	69.773.237,70
CATALUÑA	10.109.222,25	5.557.873,97	68.884.430,56	1.990.337.597,66
Barcelona	8.580.549,95	4.131.401,37	51.755.112,26	1.547.187.063,35
Gerona	155.099,72	658.516,53	5.663.569,01	154.598.831,70
Lérida	849.964,13	313.716,19	4.553.694,62	117.606.526,06
Tarragona	523.608,45	454.239,88	6.912.054,67	170.945.176,55
EXTREMADURA	460.706,27	413.003,70	9.719.047,91	306.332.129,22
Badajoz	226.622,87	238.552,92	5.956.936,65	186.825.436,06
Cáceres	234.083,40	174.450,78	3.762.111,26	119.506.693,16
GALICIA	3.254.381,73	2.025.679,78	43.555.712,67	780.554.940,16
La Coruña	1.070.058,02	736.998,05	17.838.404,05	313.448.127,25
Lugo	963.326,47	334.917,56	5.062.711,08	112.566.742,20
Orense	522.003,70	298.640,05	4.893.329,78	100.113.269,60
Pontevedra	698.993,54	655.124,12	15.761.267,76	254.426.801,11
LA RIOJA	212.094,08	107.047,03	3.280.348,14	79.586.940,53
La Rioja	212.094,08	107.047,03	3.280.348,14	79.586.940,53
MADRID	2.900.425,57	3.116.189,62	55.541.146,73	1.453.231.888,16
Madrid	2.900.425,57	3.116.189,62	55.541.146,73	1.453.231.888,16
MURCIA	199.450,23	1.567.153,44	13.105.690,09	271.789.583,01
Murcia	199.450,23	1.567.153,44	13.105.690,09	271.789.583,01
NAVARRA	114.142,60	107.526,37	6.703.754,25	156.942.907,88
Navarra	114.142,60	107.526,37	6.703.754,25	156.942.907,88
C. VALENCIANA	2.649.635,44	3.318.783,35	36.720.163,52	1.143.689.172,49
Alicante	888.998,65	774.469,41	10.480.468,72	349.043.765,26
Castellón	288.283,08	436.072,12	5.313.724,47	133.032.290,87
Valencia	1.472.353,71	2.108.241,82	20.925.970,33	661.613.116,36
PAIS VASCO	927.849,83	588.561,20	36.695.895,76	784.391.684,71
Alava	153.116,87	55.996,76	3.595.940,49	83.534.987,25
Guipúzcoa	147.724,68	203.354,30	12.392.475,78	249.348.319,07
Vizcaya	627.008,28	329.210,14	20.707.479,49	451.508.378,39
CEUTA	0,00	18.621,70	686.159,82	14.455.117,85
MELILLA	0,00	12.734,03	747.065,27	12.388.769,85
S. CENTRALES	0,00	0,00	0,00	0,00
TOTALES	162.387.446,77	27.445.066,95	527.830.428,94	11.697.366.911,10

SISTEMA DE LA SEGURIDAD SOCIAL

Cuadro II.33.4.1

IMPORTE PENSION DE ORFANDAD POR REGIMENES (Euros)

AÑO 2003

COMUNIDADES AUTONOMAS	GENERAL	AUTONOMOS	AGRARIO	MAR	SUMA PARCIAL
ANDALUCIA	106.110.553,07	12.304.589,52	36.490.290,89	4.245.873,37	159.151.306,85
Almería	5.373.791,93	983.043,54	3.040.773,23	372.050,80	9.769.659,50
Cádiz	19.456.615,18	1.549.607,31	3.583.436,92	1.997.060,68	26.586.720,09
Córdoba	9.630.663,56	1.522.246,14	4.850.733,59	0,00	16.003.643,29
Granada	9.399.827,48	1.557.387,18	5.664.877,24	0,00	16.622.091,90
Huelva	6.617.894,39	722.313,02	2.362.368,40	891.452,67	10.594.028,48
Jaén	7.261.494,69	1.422.417,52	4.632.683,04	0,00	13.316.595,25
Málaga	18.554.320,30	2.036.654,11	5.053.733,07	687.489,73	26.332.197,21
Sevilla	29.815.945,54	2.510.920,70	7.301.685,40	297.819,49	39.926.371,13
ARAGON	16.250.580,07	2.657.472,88	3.244.535,13	0,00	22.152.588,08
Huesca	2.249.405,38	521.661,24	744.715,56	0,00	3.515.782,18
Teruel	1.126.748,63	279.635,38	587.385,08	0,00	1.993.769,09
Zaragoza	12.874.426,06	1.856.176,26	1.912.434,49	0,00	16.643.036,81
ASTURIAS	14.984.293,57	1.666.168,14	3.397.436,38	622.089,43	20.669.987,52
Asturias	14.984.293,57	1.666.168,14	3.397.436,38	622.089,43	20.669.987,52
BALEARES	9.898.723,21	1.691.365,61	1.564.903,70	299.922,95	13.454.915,47
Baleares	9.898.723,21	1.691.365,61	1.564.903,70	299.922,95	13.454.915,47
CANARIAS	25.967.165,21	2.762.537,50	5.920.289,19	2.427.166,80	37.077.158,70
Las Palmas	15.223.304,54	1.600.719,23	2.524.734,77	1.553.987,99	20.902.746,53
Tenerife	10.743.860,67	1.161.818,27	3.395.554,42	873.178,81	16.174.412,17
CANTABRIA	9.333.439,87	1.001.675,95	1.861.611,32	483.961,71	12.680.688,85
Cantabria	9.333.439,87	1.001.675,95	1.861.611,32	483.961,71	12.680.688,85
CASTILLA-MANCHA	19.592.678,44	4.213.426,36	9.485.092,41	0,00	33.291.197,21
Albacete	4.021.039,89	921.635,31	1.752.259,68	0,00	6.694.934,88
Ciudad Real	6.291.700,00	1.371.194,94	2.704.493,92	0,00	10.367.388,86
Cuenca	1.689.799,85	491.231,51	1.543.080,28	0,00	3.724.111,64
Guadalajara	2.289.893,95	302.855,20	781.346,58	0,00	3.374.095,73
Toledo	5.300.244,75	1.126.509,40	2.703.911,95	0,00	9.130.666,10
CASTILLA- LEON	31.414.050,22	5.632.870,64	14.288.974,34	0,00	51.335.895,20
Ávila	2.091.513,06	366.897,51	1.364.753,47	0,00	3.823.164,04
Burgos	5.161.576,71	844.035,60	2.203.507,18	0,00	8.209.119,49
León	5.011.378,98	884.293,95	3.280.727,78	0,00	9.176.400,71
Palencia	2.572.970,99	494.450,35	887.487,89	0,00	3.954.909,23
Salamanca	4.893.070,06	940.173,56	1.801.689,79	0,00	7.634.933,41
Segovia	1.921.264,44	429.714,62	910.967,50	0,00	3.261.946,56
Soria	1.053.337,31	213.379,98	624.146,83	0,00	1.890.864,12
Valladolid	6.715.788,46	980.950,16	1.077.936,09	0,00	8.774.674,71
Zamora	1.993.150,21	478.974,91	2.137.757,81	0,00	4.609.882,93
CATALUÑA	89.649.511,88	10.402.254,51	5.996.942,56	1.012.248,29	107.060.957,24
Barcelona	71.911.939,17	7.553.727,43	3.169.659,35	695.020,79	83.330.346,74
Gerona	6.180.419,38	873.430,17	742.540,53	0,00	7.796.390,08
Lérida	4.129.533,01	970.156,16	1.009.874,66	0,00	6.109.563,83
Tarragona	7.427.620,32	1.004.940,75	1.074.868,02	317.227,50	9.824.656,59
EXTREMADURA	13.085.810,42	2.607.877,40	9.222.971,46	0,00	24.916.659,28
Badajoz	8.342.714,73	1.612.651,69	5.569.243,76	0,00	15.524.610,18
Cáceres	4.743.095,69	995.225,71	3.653.727,70	0,00	9.392.049,10
GALICIA	31.341.272,44	4.805.387,47	17.427.717,52	5.959.362,23	59.533.739,66
La Coruña	14.017.548,30	2.024.870,61	6.666.372,61	2.164.332,11	24.873.123,63
Lugo	2.965.886,77	658.516,68	3.454.266,98	222.621,88	7.301.292,31
Orense	3.022.387,93	645.953,71	3.287.785,20	0,00	6.956.126,84
Pontevedra	11.335.449,44	1.476.046,47	4.019.292,73	3.572.408,24	20.403.196,88
LA RIOJA	3.230.707,44	646.829,91	858.261,28	0,00	4.735.798,63
La Rioja	3.230.707,44	646.829,91	858.261,28	0,00	4.735.798,63
MADRID	87.438.471,45	7.748.280,03	3.738.082,69	390.251,76	99.315.085,93
Madrid	87.438.471,45	7.748.280,03	3.738.082,69	390.251,76	99.315.085,93
MURCIA	14.609.324,56	2.486.487,35	5.267.160,00	371.161,31	22.734.133,22
Murcia	14.609.324,56	2.486.487,35	5.267.160,00	371.161,31	22.734.133,22
NAVARRA	7.956.617,42	1.181.561,04	1.455.578,57	0,00	10.593.757,03
Navarra	7.956.617,42	1.181.561,04	1.455.578,57	0,00	10.593.757,03
C. VALENCIANA	57.554.965,62	8.234.696,90	10.825.391,52	1.110.501,58	77.725.555,62
Alicante	17.867.735,96	2.798.744,68	3.146.144,51	487.808,16	24.300.433,31
Castellón	5.928.684,04	951.566,78	1.796.765,09	163.821,70	8.840.837,61
Valencia	33.758.545,62	4.484.385,44	5.882.481,92	458.871,72	44.584.284,70
PAIS VASCO	40.902.580,51	4.691.616,75	2.743.375,45	1.740.535,03	50.078.107,74
Alava	4.293.581,93	555.860,34	496.857,63	0,00	5.346.299,90
Guipúzcoa	13.117.782,26	1.895.273,06	796.692,11	515.949,82	16.325.697,25
Vizcaya	23.491.216,32	2.240.483,35	1.449.825,71	1.224.585,21	28.406.110,59
CEUTA	992.471,87	121.843,85	10.988,41	104.843,70	1.230.147,83
MELILLA	1.055.836,16	233.795,00	22.091,77	109.156,28	1.420.879,21
S. CENTRALES	0,00	0,00	0,00	0,00	0,00
TOTALES	581.369.053,43	75.090.736,81	133.821.694,59	18.877.074,44	809.158.559,27

SISTEMA DE LA SEGURIDAD SOCIAL

Cuadro II.33.4.2

IMPORTE PENSION DE ORFANDAD POR REGIMENES (Euros)

				AÑO 2003
COMUNIDADES AUTONOMAS	CARBON	HOGAR	A.T. Y E.P.	TOTAL
ANDALUCIA	651.681,91	1.415.090,49	11.473.315,24	172.691.394,49
Almería	3.977,99	89.039,29	810.625,35	10.673.302,13
Cádiz	7.003,38	181.109,29	1.982.219,62	28.757.052,38
Córdoba	307.196,25	196.243,81	1.012.029,90	17.519.113,25
Granada	18.452,91	198.056,93	1.147.905,16	17.986.506,90
Huelva	26.800,58	68.317,93	1.037.274,50	11.726.421,49
Jaén	6.988,89	95.102,20	1.309.542,65	14.728.228,99
Málaga	32.586,65	307.413,65	1.276.299,91	27.948.497,42
Sevilla	248.675,26	279.807,39	2.897.418,15	43.352.271,93
ARAGON	567.311,79	123.455,82	1.864.797,07	24.708.152,76
Huesca	23.411,12	47.004,88	299.091,37	3.885.289,55
Teruel	443.081,58	12.409,79	252.029,47	2.701.289,93
Zaragoza	100.819,09	64.041,15	1.313.676,23	18.121.573,28
ASTURIAS	6.296.633,86	111.908,11	5.138.797,02	32.217.326,51
Asturias	6.296.633,86	111.908,11	5.138.797,02	32.217.326,51
BALEARES	79.818,37	114.555,60	694.677,72	14.343.967,16
Baleares	79.818,37	114.555,60	694.677,72	14.343.967,16
CANARIAS	7.740,52	191.974,60	1.947.055,19	39.223.929,01
Las Palmas	7.405,15	98.161,25	1.170.149,31	22.178.462,24
Tenerife	335,37	93.813,35	776.905,88	17.045.466,77
CANTABRIA	24.808,37	70.588,03	971.313,50	13.747.398,75
Cantabria	24.808,37	70.588,03	971.313,50	13.747.398,75
CASTILLA -MANCHA	416.578,70	229.788,25	2.945.685,47	36.883.249,63
Albacete	0,00	38.049,01	510.794,97	7.243.778,86
Ciudad Real	405.098,99	89.114,40	1.153.242,83	12.014.845,08
Cuenca	0,00	12.749,10	346.360,06	4.083.220,80
Guadalajara	3.042,85	29.494,23	167.916,58	3.574.549,39
Toledo	8.436,86	60.381,51	767.371,03	9.966.855,50
CASTILLA- LEON	2.695.331,50	229.644,44	5.313.441,80	59.574.312,94
Avila	7.395,73	21.958,47	171.845,12	4.024.363,36
Burgos	42.443,16	28.949,94	652.464,97	8.932.977,56
León	2.356.200,45	41.717,95	2.108.755,39	13.683.074,50
Palencia	236.178,51	25.852,97	564.156,32	4.781.097,03
Salamanca	2.465,54	29.853,48	484.918,25	8.152.170,68
Segovia	1.653,36	5.720,43	167.434,30	3.436.754,65
Soria	3.300,24	5.630,78	109.082,13	2.008.877,27
Valladolid	29.085,01	39.982,42	757.841,00	9.601.583,14
Zamora	16.609,50	29.978,00	296.944,32	4.953.414,75
CATALUÑA	467.471,59	567.481,89	8.767.041,96	116.862.952,68
Barcelona	400.257,95	429.129,86	6.295.422,11	90.455.156,66
Gerona	14.504,43	52.141,19	817.328,35	8.680.364,05
Lérida	27.163,72	30.112,72	596.170,40	6.763.010,67
Tarragona	25.545,49	56.098,12	1.058.121,10	10.964.421,30
EXTREMADURA	34.106,59	190.803,33	1.553.800,33	26.695.369,53
Badajoz	18.632,64	127.464,21	953.032,45	16.623.739,48
Cáceres	15.473,95	63.339,12	600.767,88	10.071.630,05
GALICIA	204.652,24	351.593,94	6.187.040,98	66.277.026,82
La Coruña	75.694,26	146.885,93	2.331.233,90	27.426.937,72
Lugo	22.390,74	53.635,67	728.266,52	8.105.585,24
Orense	55.377,74	21.816,01	591.220,44	7.624.541,03
Pontevedra	51.189,50	129.256,33	2.536.320,12	23.119.962,83
LA RIOJA	33.378,33	27.017,87	471.449,55	5.267.644,38
La Rioja	33.378,33	27.017,87	471.449,55	5.267.644,38
MADRID	186.939,71	666.735,18	7.421.726,15	107.590.486,97
Madrid	186.939,71	666.735,18	7.421.726,15	107.590.486,97
MURCIA	7.974,28	212.148,75	2.046.005,08	25.000.261,33
Murcia	7.974,28	212.148,75	2.046.005,08	25.000.261,33
NAVARRA	4.098,77	14.336,31	949.876,31	11.562.068,42
Navarra	4.098,77	14.336,31	949.876,31	11.562.068,42
C.VALENCIANA	234.333,09	618.381,56	5.143.554,00	83.721.824,27
Alicante	70.912,51	148.785,29	1.446.288,62	25.966.419,73
Castellón	31.907,21	38.023,25	802.615,95	9.713.384,02
Valencia	131.513,37	431.573,02	2.894.649,43	48.042.020,52
PAIS VASCO	82.482,69	110.484,91	4.441.366,27	54.712.441,61
Alava	8.906,42	17.427,40	518.352,39	5.890.986,11
Guipúzcoa	14.077,91	44.905,02	1.555.263,18	17.939.943,36
Vizcaya	59.498,36	48.152,49	2.367.750,70	30.881.512,14
CEUTA	0,00	7.948,95	136.182,53	1.374.279,31
MELILLA	5.720,43	9.709,48	108.967,37	1.545.276,49
S. CENTRALES	0,00	0,00	0,00	0,00
TOTALES	12.001.062,74	5.263.647,51	67.576.093,54	893.999.363,06

SISTEMA DE LA SEGURIDAD SOCIAL

Cuadro II.33.5.1

IMPORTE PENSION DE FAVOR DE FAMILIARES POR REGIMENES (Euros)

AÑO 2003

COMUNIDADES AUTONOMAS	GENERAL	AUTONOMOS	AGRARIO	MAR	SUMA PARCIAL
ANDALUCIA	23.014.237,83	1.750.999,19	5.538.261,18	879.837,83	31.183.336,03
Almería	679.168,38	114.114,29	328.824,23	36.472,09	1.158.578,99
Cádiz	5.059.323,21	267.259,54	538.551,73	413.629,87	6.278.764,35
Córdoba	2.368.789,94	236.871,81	1.146.364,10	0,00	3.752.025,85
Granada	2.058.022,16	235.804,62	758.444,04	0,00	3.052.270,82
Huelva	1.472.924,07	103.207,11	522.608,80	166.592,98	2.265.332,96
Jaén	1.188.806,12	152.622,42	794.006,44	0,00	2.135.434,98
Málaga	3.509.210,47	239.917,51	607.496,23	203.615,54	4.560.239,75
Sevilla	6.677.993,48	401.201,89	841.965,61	59.527,35	7.980.688,33
ARAGON	4.038.975,91	385.511,04	852.607,53	0,00	5.277.094,48
Huesca	523.559,00	30.011,14	156.110,73	0,00	709.680,87
Teruel	240.823,83	32.067,18	82.900,84	0,00	355.791,85
Zaragoza	3.274.593,08	323.432,72	613.595,96	0,00	4.211.621,76
ASTURIAS	4.232.097,34	335.122,09	781.958,20	228.477,26	5.577.654,89
Asturias	4.232.097,34	335.122,09	781.958,20	228.477,26	5.577.654,89
BALEARES	386.594,63	11.592,17	91.791,00	15.638,34	505.616,14
Baleares	386.594,63	11.592,17	91.791,00	15.638,34	505.616,14
CANARIAS	4.048.135,83	252.464,93	1.585.232,71	572.650,39	6.458.483,86
Las Palmas	2.330.135,70	154.073,81	583.090,30	347.515,90	3.414.815,71
Tenerife	1.718.000,13	98.391,12	1.002.142,41	225.134,49	3.043.668,15
CANTABRIA	3.244.140,92	213.396,35	681.280,89	117.626,12	4.256.444,28
Cantabria	3.244.140,92	213.396,35	681.280,89	117.626,12	4.256.444,28
CASTILLA-MANCHA	4.792.401,77	877.862,82	2.628.629,74	0,00	8.298.894,33
Albacete	1.144.684,72	229.737,71	528.219,22	0,00	1.902.641,65
Ciudad Real	1.598.627,21	351.927,27	751.407,20	0,00	2.701.961,68
Cuenca	536.184,72	106.797,23	457.158,39	0,00	1.100.140,34
Guadalajara	393.523,39	37.120,84	237.747,74	0,00	668.391,97
Toledo	1.119.381,73	152.279,77	654.097,19	0,00	1.925.758,69
CASTILLA- LEON	9.696.344,59	1.169.670,05	3.687.519,48	0,00	14.553.534,12
Ávila	515.330,65	49.338,88	305.729,80	0,00	870.399,33
Burgos	1.257.259,20	113.389,22	277.207,89	0,00	1.647.856,31
León	1.901.229,78	242.563,45	874.155,18	0,00	3.017.948,41
Palencia	838.906,59	143.334,78	400.789,01	0,00	1.383.030,38
Salamanca	1.536.764,81	195.649,20	554.044,99	0,00	2.286.459,00
Segovia	546.802,74	52.697,31	222.888,96	0,00	822.389,01
Soria	344.002,64	15.596,97	177.423,76	0,00	537.023,37
Valladolid	2.064.674,24	225.234,07	334.464,21	0,00	2.624.372,52
Zamora	691.373,94	131.866,17	540.815,68	0,00	1.364.055,79
CATALUÑA	7.066.498,73	383.934,36	599.259,62	85.767,69	8.135.460,40
Barcelona	5.802.435,80	303.385,44	312.076,55	58.778,93	6.476.676,72
Gerona	295.476,32	25.760,61	46.197,01	0,00	367.433,94
Lérida	238.072,87	16.491,78	91.905,96	0,00	346.470,61
Tarragona	730.513,74	38.296,53	149.080,10	26.988,76	944.879,13
EXTREMADURA	3.452.865,63	467.258,98	2.019.542,10	0,00	5.939.666,71
Badajoz	2.431.294,28	342.114,37	1.461.692,07	0,00	4.235.100,72
Cáceres	1.021.571,35	125.144,61	557.850,03	0,00	1.704.565,99
GALICIA	7.117.729,65	739.181,68	9.873.380,86	1.383.382,56	19.113.674,75
La Coruña	3.182.203,14	337.783,96	2.861.908,67	584.381,90	6.966.277,67
Lugo	693.238,96	88.925,83	1.333.854,41	55.729,60	2.171.748,80
Orense	755.238,73	119.757,48	2.949.233,97	0,00	3.824.230,18
Pontevedra	2.487.048,82	192.714,41	2.728.383,81	743.271,06	6.151.418,10
LA RIOJA	892.668,79	69.135,43	167.083,25	0,00	1.128.887,47
La Rioja	892.668,79	69.135,43	167.083,25	0,00	1.128.887,47
MADRID	14.992.690,18	476.706,78	769.497,43	85.828,71	16.324.723,10
Madrid	14.992.690,18	476.706,78	769.497,43	85.828,71	16.324.723,10
MURCIA	1.605.879,83	163.264,15	723.160,93	83.073,10	2.575.378,01
Murcia	1.605.879,83	163.264,15	723.160,93	83.073,10	2.575.378,01
NAVARRA	1.931.679,19	172.401,71	723.308,31	0,00	2.827.389,21
Navarra	1.931.679,19	172.401,71	723.308,31	0,00	2.827.389,21
C.VALENCIANA	7.989.545,87	575.329,30	1.744.918,50	249.347,23	10.559.140,90
Alicante	3.188.681,65	278.392,09	761.550,16	128.553,47	4.357.177,37
Castellón	702.659,13	45.628,57	218.758,01	19.541,74	986.787,45
Valencia	4.098.205,09	251.108,64	764.610,33	101.252,02	5.215.176,08
PAIS VASCO	13.044.879,81	701.675,52	771.412,57	637.915,91	15.155.883,81
Alava	1.057.918,64	27.825,25	59.893,96	0,00	1.145.637,85
Guipúzcoa	3.992.890,50	280.387,08	178.874,18	157.535,26	4.609.687,02
Vizcaya	7.994.070,67	393.463,19	532.644,43	480.380,65	9.400.558,94
CEUTA	197.030,36	4.008,08	8.265,01	40.889,89	250.193,34
MELILLA	170.507,49	24.342,80	0,00	21.143,29	215.993,58
S. CENTRALES	0,00	0,00	0,00	0,00	0,00
TOTALES	111.914.904,35	8.773.857,43	33.247.109,31	4.401.578,32	158.337.449,41

SISTEMA DE LA SEGURIDAD SOCIAL

Cuadro II.33.5.2

IMPORTE PENSION DE FAVOR DE FAMILIARES POR REGIMENES (Euros)

AÑO 2003

COMUNIDADES AUTONOMAS	CARBON	HOGAR	A.T. Y E.P.	TOTAL
ANDALUCIA	133.425,89	776.162,46	1.280.588,89	33.373.513,27
Almería	0,00	26.332,98	54.357,91	1.239.269,88
Cádiz	0,00	138.247,93	135.562,80	6.552.575,08
Córdoba	41.380,47	78.992,68	143.541,01	4.015.940,01
Granada	4.256,93	103.514,06	160.505,16	3.320.546,97
Huelva	4.256,93	57.590,18	157.474,49	2.484.654,56
Jaén	10.974,01	25.352,15	161.082,50	2.332.843,64
Málaga	3.233,91	137.629,47	175.711,43	4.876.814,56
Sevilla	69.323,64	208.503,01	292.353,59	8.550.868,57
ARAGON	93.260,49	51.556,45	530.296,28	5.952.207,70
Huesca	0,00	8.513,86	85.707,62	803.902,35
Teruel	38.998,03	0,00	73.906,27	468.696,15
Zaragoza	54.262,46	43.042,59	370.682,39	4.679.609,20
ASTURIAS	2.374.481,91	60.746,22	1.785.525,78	9.798.408,80
Asturias	2.374.481,91	60.746,22	1.785.525,78	9.798.408,80
BALEARES	0,00	4.256,93	53.661,43	563.534,50
Baleares	0,00	4.256,93	53.661,43	563.534,50
CANARIAS	0,00	106.425,62	155.538,28	6.720.447,76
Las Palmas	0,00	58.939,17	108.640,61	3.582.395,49
Tenerife	0,00	47.486,45	46.897,67	3.138.052,27
CANTABRIA	31.784,40	33.169,71	238.499,56	4.559.897,95
Cantabria	31.784,40	33.169,71	238.499,56	4.559.897,95
CASTILLA -MANCHA	105.962,80	62.499,09	555.008,91	9.022.365,13
Albacete	0,00	22.842,38	88.289,68	2.013.773,71
Ciudad Real	105.962,80	23.476,87	195.824,02	3.027.225,37
Cuenca	0,00	0,00	72.171,33	1.172.311,67
Guadalajara	0,00	4.256,93	26.766,60	699.415,50
Toledo	0,00	11.922,91	171.957,28	2.109.638,88
CASTILLA- LEON	947.333,62	156.896,95	1.570.939,40	17.228.704,09
Ávila	0,00	9.288,32	105.961,13	985.648,78
Burgos	9.854,59	25.258,60	166.971,48	1.849.940,98
León	832.547,03	27.864,29	634.395,66	4.512.755,39
Palencia	91.894,20	5.277,43	220.525,00	1.700.727,01
Salamanca	0,00	22.234,77	148.307,08	2.457.000,85
Segovia	0,00	17.790,59	19.318,96	859.498,56
Soria	0,00	0,00	49.008,30	586.031,67
Valladolid	9.193,71	29.825,30	135.981,99	2.799.373,52
Zamora	3.844,09	19.357,65	90.469,80	1.477.727,33
CATALUÑA	17.629,23	46.847,68	1.058.741,50	9.258.678,81
Barcelona	13.235,10	46.510,22	647.866,45	7.184.288,49
Gerona	0,00	0,00	169.805,21	537.239,15
Lérida	4.394,13	0,00	89.524,69	440.389,43
Tarragona	0,00	337,46	151.545,15	1.096.761,74
EXTREMADURA	0,00	48.478,42	354.322,18	6.342.467,31
Badajoz	0,00	40.002,10	218.668,20	4.493.771,02
Cáceres	0,00	8.476,32	135.653,98	1.848.696,29
GALICIA	30.663,53	172.516,38	1.460.678,05	20.777.532,71
La Coruña	8.913,61	83.404,41	599.200,33	7.657.796,02
Lugo	3.124,89	26.039,20	158.219,39	2.359.132,28
Orense	8.153,75	27.450,66	217.716,11	4.077.550,70
Pontevedra	10.471,28	35.622,11	485.542,22	6.683.053,71
LA RIOJA	0,00	7.514,68	127.444,80	1.263.846,95
La Rioja	0,00	7.514,68	127.444,80	1.263.846,95
MADRID	16.850,92	148.280,73	1.099.686,50	17.589.541,25
Madrid	16.850,92	148.280,73	1.099.686,50	17.589.541,25
MURCIA	0,00	57.297,59	294.018,96	2.926.694,56
Murcia	0,00	57.297,59	294.018,96	2.926.694,56
NAVARRA	9.033,77	21.043,67	379.523,19	3.236.989,84
Navarra	9.033,77	21.043,67	379.523,19	3.236.989,84
C.VALENCIANA	22.946,53	120.494,94	760.356,44	11.462.938,81
Alicante	17.594,03	52.302,71	140.971,42	4.568.045,53
Castellón	1.095,57	5.010,81	156.041,86	1.148.935,69
Valencia	4.256,93	63.181,42	463.343,16	5.745.957,59
PAIS VASCO	11.272,92	49.875,93	1.492.595,17	16.709.627,83
Alava	0,00	0,00	68.707,37	1.214.345,22
Guipúzcoa	0,00	20.317,26	720.642,09	5.350.646,37
Vizcaya	11.272,92	29.558,67	703.245,71	10.144.636,24
CEUTA	0,00	8.639,95	33.244,44	292.077,73
MELILLA	0,00	4.008,08	40.927,64	260.929,30
S. CENTRALES	0,00	0,00	0,00	0,00
TOTALES	3.794.646,01	1.936.711,48	13.271.597,40	177.340.404,30

SISTEMA DE LA SEGURIDAD SOCIAL

Cuadro II.33.6.1

IMPORTE TOTAL PENSIONES POR REGIMENES (Euros)

AÑO 2003

COMUNIDADES AUTONOMAS	GENERAL	AUTONOMOS	AGRARIO	MAR	SUMA PARCIAL
ANDALUCIA	5.436.220.443,60	695.183.720,57	1.929.422.060,99	183.858.132,43	8.244.684.357,59
Almería	262.938.044,17	51.659.750,54	169.610.531,22	16.382.425,42	500.590.751,35
Cádiz	831.474.788,32	80.031.787,78	162.073.231,22	76.533.568,86	1.150.113.376,18
Córdoba	530.027.323,97	83.787.499,85	309.110.980,07	0,00	922.925.803,89
Granada	559.799.395,90	98.129.083,37	341.292.245,81	0,00	999.220.725,08
Huelva	351.471.066,68	44.087.162,62	118.213.751,57	48.086.945,79	561.858.926,66
Jaén	451.975.305,26	78.815.054,50	235.066.076,24	0,00	765.856.436,00
Málaga	970.504.173,49	115.278.938,23	235.761.944,12	31.463.089,47	1.353.008.145,31
Sevilla	1.478.030.345,81	143.394.443,68	358.293.300,74	11.392.102,89	1.991.110.193,12
ARAGON	1.424.618.463,32	204.883.906,78	293.708.865,40	0,00	1.923.211.235,50
Huesca	214.013.939,68	43.869.417,16	70.367.291,34	0,00	328.250.648,18
Teruel	104.296.171,98	25.485.723,22	81.478.385,46	0,00	211.260.280,66
Zaragoza	1.106.308.351,66	135.528.766,40	141.863.188,60	0,00	1.383.700.306,66
ASTURIAS	1.317.040.960,69	169.052.833,51	263.200.958,55	44.143.934,13	1.793.438.686,88
Asturias	1.317.040.960,69	169.052.833,51	263.200.958,55	44.143.934,13	1.793.438.686,88
BALEARES	724.533.747,25	124.524.331,63	120.515.781,80	27.529.013,84	997.102.874,52
Baleares	724.533.747,25	124.524.331,63	120.515.781,80	27.529.013,84	997.102.874,52
CANARIAS	1.047.857.349,17	125.344.172,10	199.140.489,99	111.313.086,14	1.483.655.097,40
Las Palmas	574.258.107,03	65.158.567,47	82.731.218,18	64.755.425,98	786.903.318,66
Tenerife	473.599.242,14	60.185.604,63	116.409.271,81	46.557.660,16	696.751.778,74
CANTABRIA	692.218.075,75	78.674.592,46	120.463.892,97	33.349.656,30	924.706.217,48
Cantabria	692.218.075,75	78.674.592,46	120.463.892,97	33.349.656,30	924.706.217,48
CASTILLA-MANCHA	1.264.980.960,40	236.181.707,21	604.097.525,88	0,00	2.105.260.193,49
Albacete	244.361.154,86	50.755.195,68	109.993.121,11	0,00	405.109.471,65
Ciudad Real	369.289.702,30	62.601.253,73	156.730.824,86	0,00	588.621.780,89
Cuenca	128.991.327,82	33.893.584,62	107.848.875,16	0,00	270.733.787,60
Guadalajara	164.794.696,73	21.609.412,86	43.947.705,31	0,00	230.351.814,90
Toledo	357.544.078,69	67.322.260,32	185.576.999,44	0,00	610.443.338,45
CASTILLA- LEON	2.359.492.336,43	421.774.108,87	919.573.586,73	0,00	3.700.840.032,03
Ávila	130.049.781,54	29.785.710,99	82.255.206,68	0,00	242.090.699,21
Burgos	380.238.187,43	52.481.607,18	126.608.236,41	0,00	559.328.031,02
León	427.926.904,74	83.837.910,10	241.730.424,53	0,00	753.495.239,37
Palencia	169.051.458,49	36.124.445,98	49.008.951,53	0,00	254.184.856,00
Salamanca	311.281.511,41	57.962.310,17	113.495.449,75	0,00	482.739.271,33
Segovia	130.801.177,19	30.683.683,25	56.543.796,17	0,00	218.028.656,61
Soria	90.448.709,07	17.251.397,80	46.848.159,88	0,00	154.548.266,75
Valladolid	559.117.678,08	78.965.165,92	72.759.537,36	0,00	710.842.381,36
Zamora	160.576.928,48	34.681.877,48	130.323.824,42	0,00	325.582.630,38
CATALUÑA	8.788.561.747,14	1.032.233.432,18	570.184.580,38	82.066.756,61	10.473.046.516,31
Barcelona	7.218.497.708,36	726.490.195,09	177.047.861,30	60.513.403,42	8.182.549.168,17
Gerona	633.913.654,15	114.118.812,89	89.934.643,20	0,00	837.967.110,24
Lérida	327.511.451,71	95.168.760,68	142.769.082,77	0,00	565.449.295,16
Tarragona	608.638.932,92	96.455.663,52	160.432.993,11	21.553.353,19	887.080.942,74
EXTREMADURA	680.513.882,21	126.752.446,61	406.740.377,61	0,00	1.214.006.706,43
Badajoz	398.975.823,37	73.773.812,19	232.864.069,38	0,00	705.613.704,94
Cáceres	281.538.058,84	52.978.634,42	173.876.308,23	0,00	508.393.001,49
GALICIA	2.178.422.359,34	356.393.550,22	1.234.332.700,44	381.390.968,35	4.150.539.578,35
La Coruña	923.307.172,18	143.737.595,53	371.335.052,70	135.697.689,97	1.574.077.510,38
Lugo	253.111.895,40	55.467.619,59	353.640.265,92	18.598.408,65	680.818.189,56
Orense	291.007.413,05	56.901.469,87	251.058.151,53	0,00	598.967.034,45
Pontevedra	710.995.878,71	100.286.865,23	258.299.230,29	227.094.869,73	1.296.676.843,96
LA RIOJA	293.594.848,59	48.017.474,56	63.425.293,08	0,00	405.037.616,23
La Rioja	293.594.848,59	48.017.474,56	63.425.293,08	0,00	405.037.616,23
MADRID	6.578.037.235,20	513.753.886,23	113.555.948,30	26.050.842,19	7.231.397.911,92
Madrid	6.578.037.235,20	513.753.886,23	113.555.948,30	26.050.842,19	7.231.397.911,92
MURCIA	816.909.697,55	144.446.004,61	302.478.302,90	18.306.784,55	1.282.140.789,61
Murcia	816.909.697,55	144.446.004,61	302.478.302,90	18.306.784,55	1.282.140.789,61
NAVARRA	653.581.732,85	83.385.649,65	105.199.693,59	0,00	842.167.076,09
Navarra	653.581.732,85	83.385.649,65	105.199.693,59	0,00	842.167.076,09
C.VALENCIANA	3.868.517.406,65	502.042.910,13	723.603.819,48	76.188.270,50	5.170.352.406,76
Alicante	1.172.497.941,30	161.277.058,78	224.506.104,24	33.468.400,70	1.591.749.505,02
Castellón	448.659.223,64	69.524.134,98	142.892.010,58	14.780.536,88	675.855.906,08
Valencia	2.247.360.241,71	271.241.716,37	356.205.704,66	27.939.332,92	2.902.746.995,66
PAIS VASCO	3.462.746.469,23	344.006.658,07	122.434.762,22	142.923.160,97	4.072.111.050,49
Alava	405.420.394,39	35.568.024,23	35.269.401,28	0,00	476.257.819,90
Guipúzcoa	1.119.337.523,22	145.169.900,74	35.679.120,15	44.814.661,21	1.345.001.205,32
Vizcaya	1.937.988.551,62	163.268.733,10	51.486.240,79	98.108.499,76	2.250.852.025,27
CEUTA	47.742.975,52	6.112.928,91	252.381,01	4.043.339,66	58.151.625,10
MELILLA	37.665.430,41	9.273.262,08	294.915,17	2.966.837,79	50.200.445,45
S. CENTRALES	0,00	0,00	0,00	0,00	0,00
TOTALES	41.673.256.121,30	5.222.037.576,38	8.092.625.936,49	1.134.130.783,46	56.122.050.417,63

SISTEMA DE LA SEGURIDAD SOCIAL

Cuadro II.33.6.2

IMPORTE TOTAL PENSIONES POR REGIMENES (Euros)

				AÑO 2003
COMUNIDADES AUTONOMAS	CARBON	HOGAR	A.T. Y E.P.	TOTAL
ANDALUCIA	31.498.668,67	216.326.984,33	349.391.757,67	8.841.901.768,26
Almería	1.258.133,41	12.083.670,98	15.994.604,99	529.927.160,73
Cádiz	369.180,10	20.840.761,02	85.327.015,93	1.256.650.333,23
Córdoba	17.248.122,97	26.792.304,02	23.213.218,51	990.179.449,39
Granada	1.157.575,50	29.308.897,23	39.241.568,94	1.068.928.766,75
Huelva	346.304,65	9.642.014,82	28.186.321,10	600.033.567,23
Jaén	1.027.459,40	16.972.523,41	32.493.584,96	816.350.003,77
Málaga	2.028.887,83	34.382.148,70	43.149.635,18	1.432.568.817,02
Sevilla	8.063.004,81	66.304.664,15	81.785.808,06	2.147.263.670,14
ARAGON	62.787.321,23	24.263.924,23	55.944.786,11	2.066.207.267,07
Huesca	3.115.639,33	4.276.463,53	8.461.134,24	344.103.885,28
Teruel	50.067.012,81	2.033.148,37	7.475.808,23	270.836.250,07
Zaragoza	9.604.669,09	17.954.312,33	40.007.843,64	1.451.267.131,72
ASTURIAS	565.229.386,68	30.026.814,83	243.124.712,58	2.631.819.600,97
Asturias	565.229.386,68	30.026.814,83	243.124.712,58	2.631.819.600,97
BALEARES	4.030.254,46	26.953.893,08	25.494.649,17	1.053.581.671,23
Baleares	4.030.254,46	26.953.893,08	25.494.649,17	1.053.581.671,23
CANARIAS	480.747,37	21.374.008,14	44.021.056,20	1.549.530.909,11
Las Palmas	242.483,33	9.887.261,32	25.723.330,89	822.756.394,20
Tenerife	238.264,04	11.486.746,82	18.297.725,31	726.774.514,91
CANTABRIA	1.729.314,37	10.866.839,14	31.415.704,47	968.718.075,46
Cantabria	1.729.314,37	10.866.839,14	31.415.704,47	968.718.075,46
CASTILLA -MANCHA	21.163.032,58	33.668.808,89	72.968.268,47	2.233.060.303,43
Albacete	304.935,88	5.920.350,74	11.591.593,47	422.926.351,74
Ciudad Real	19.503.334,49	9.226.457,69	29.020.121,79	646.371.694,86
Cuenca	154.388,99	3.428.457,53	7.227.242,87	281.543.876,99
Guadalajara	186.451,32	3.155.045,59	7.456.572,40	241.149.884,21
Toledo	1.013.921,90	11.938.497,34	17.672.737,94	641.068.495,63
CASTILLA- LEON	231.266.765,29	51.396.439,50	192.234.061,03	4.175.737.297,85
Ávila	270.763,30	5.661.937,19	5.560.022,52	251.573.422,22
Burgos	1.021.268,89	5.706.610,73	16.073.588,73	582.129.499,37
León	198.505.908,02	11.844.403,79	100.077.945,62	1.063.923.496,80
Palencia	24.922.845,36	3.714.874,64	17.408.298,51	300.230.874,51
Salamanca	1.820.049,92	8.187.569,75	12.638.133,02	505.385.024,02
Segovia	183.308,73	2.911.270,18	5.656.278,78	226.779.514,30
Soria	41.352,46	2.473.290,74	3.291.408,59	160.354.318,54
Valladolid	2.848.097,32	8.091.153,88	21.398.545,68	743.180.178,24
Zamora	1.653.171,29	4.815.328,60	10.129.839,58	342.180.969,85
CATALUÑA	44.581.473,09	176.198.501,26	262.425.017,67	10.956.251.508,33
Barcelona	38.642.522,79	134.539.390,93	201.563.549,58	8.557.294.631,47
Gerona	594.301,20	18.373.398,04	20.924.110,75	877.858.920,23
Lérida	3.790.524,18	3.276.987,89	15.455.701,43	594.972.508,66
Tarragona	1.554.124,92	13.008.724,40	24.481.655,91	926.125.447,97
EXTREMADURA	3.038.452,40	24.549.844,46	35.767.919,75	1.277.362.923,04
Badajoz	1.275.185,03	15.116.071,20	20.795.518,46	742.800.479,63
Cáceres	1.763.267,37	9.433.773,26	14.972.401,29	534.562.443,41
GALICIA	18.589.961,75	79.877.070,29	131.683.221,93	4.380.689.832,32
La Coruña	6.735.109,33	30.362.540,61	50.610.321,38	1.661.785.481,70
Lugo	5.512.452,15	11.826.298,58	17.167.732,88	715.324.673,17
Orse	3.287.032,03	11.322.880,80	16.621.625,19	630.198.572,47
Pontevedra	3.055.368,24	26.365.350,30	47.283.542,48	1.373.381.104,98
LA RIOJA	961.006,10	4.921.220,03	13.085.959,41	424.005.801,77
La Rioja	961.006,10	4.921.220,03	13.085.959,41	424.005.801,77
MADRID	10.428.476,07	138.407.315,17	176.530.585,69	7.556.764.288,85
Madrid	10.428.476,07	138.407.315,17	176.530.585,69	7.556.764.288,85
MURCIA	927.134,64	43.724.562,65	50.870.922,65	1.377.663.409,55
Murcia	927.134,64	43.724.562,65	50.870.922,65	1.377.663.409,55
NAVARRA	321.169,09	9.040.317,12	29.208.633,00	880.737.195,30
Navarra	321.169,09	9.040.317,12	29.208.633,00	880.737.195,30
C. VALENCIANA	11.888.541,22	102.594.299,11	130.497.201,69	5.415.332.448,78
Alicante	5.721.505,06	23.718.137,83	42.790.671,15	1.663.979.819,06
Castellón	1.599.597,26	10.358.366,76	17.089.264,79	704.903.134,89
Valencia	4.567.438,90	68.517.794,52	70.617.265,75	3.046.449.494,83
PAIS VASCO	3.374.990,48	31.213.520,87	139.174.594,24	4.245.874.156,08
Alava	351.313,44	2.781.979,80	16.692.153,19	496.083.266,33
Guipúzcoa	534.621,80	12.183.812,17	54.441.280,43	1.412.160.919,72
Vizcaya	2.489.055,24	16.247.728,90	68.041.160,62	2.337.629.970,03
CEUTA	5.463,66	1.010.122,41	2.972.264,03	62.139.475,20
MELILLA	24.280,28	1.126.720,53	2.664.462,32	54.015.908,58
S. CENTRALES	0,00	0,00	0,00	0,00
TOTALES	1.012.326.439,43	1.027.541.206,04	1.989.475.778,08	60.151.393.841,18

SISTEMA DE LA SEGURIDAD SOCIAL

Cuadro II.34.1.1

IMPORTE PENSION DE INCAPACIDAD PERMANENTE POR REGIMENES (Euros)

AÑO 2004

COMUNIDADES AUTONOMAS	GENERAL	AUTONOMOS	AGRARIO	MAR	SUMA PARCIAL
ANDALUCIA	1.026.134.603,18	115.481.972,34	248.758.019,99	18.527.588,99	1.408.902.184,50
Almería	36.052.164,16	6.124.503,35	13.727.851,43	1.151.463,12	57.055.982,06
Cádiz	156.024.934,01	13.325.685,18	20.907.327,58	8.444.053,43	198.702.000,20
Córdoba	61.381.878,50	8.439.893,90	26.136.089,90	0,00	95.957.862,30
Granada	111.175.858,64	18.451.818,45	47.499.046,10	0,00	177.126.723,19
Huelva	60.969.771,62	6.895.699,52	19.413.569,27	5.869.163,55	93.148.203,96
Jaén	67.663.558,89	10.982.291,31	26.298.450,75	0,00	104.944.300,95
Málaga	233.902.976,65	23.871.926,01	29.418.891,88	2.653.017,45	289.846.811,99
Sevilla	298.963.460,71	27.390.154,62	65.356.793,08	409.891,44	392.120.299,85
ARAGON	163.986.496,23	18.270.785,00	10.216.051,50	0,00	192.473.332,73
Huesca	22.257.478,76	3.931.487,10	2.388.220,23	0,00	28.577.186,09
Teruel	8.878.542,47	2.035.820,44	2.449.206,48	0,00	13.363.569,39
Zaragoza	132.850.475,00	12.303.477,46	5.378.624,79	0,00	150.532.577,25
ASTURIAS	214.736.936,63	24.061.816,63	18.270.068,78	4.101.917,03	261.170.739,07
Asturias	214.736.936,63	24.061.816,63	18.270.068,78	4.101.917,03	261.170.739,07
BALEARES	124.846.220,97	16.282.594,60	4.098.254,12	1.978.875,28	147.205.944,97
Baleares	124.846.220,97	16.282.594,60	4.098.254,12	1.978.875,28	147.205.944,97
CANARIAS	160.442.541,70	13.386.310,82	15.309.413,01	5.503.826,49	194.642.092,02
Las Palmas	97.402.848,20	7.677.481,92	8.783.900,58	3.450.941,82	117.315.172,52
Tenerife	63.039.693,50	5.708.828,90	6.525.512,43	2.052.884,67	77.326.919,50
CANTABRIA	83.584.251,59	7.763.770,18	8.165.593,17	2.955.015,83	102.468.630,77
Cantabria	83.584.251,59	7.763.770,18	8.165.593,17	2.955.015,83	102.468.630,77
CASTILLA -MANCHA	146.469.146,47	27.545.778,37	27.783.561,73	0,00	201.798.486,57
Albacete	24.055.419,10	5.210.106,48	5.665.836,52	0,00	34.931.362,10
Ciudad Real	49.344.094,17	8.855.094,09	9.437.856,09	0,00	67.637.044,35
Cuenca	12.030.110,99	3.779.654,25	5.506.081,92	0,00	21.315.847,16
Guadalajara	22.229.718,49	2.487.484,04	1.023.696,83	0,00	25.740.899,36
Toledo	38.809.803,72	7.213.439,51	6.150.090,37	0,00	52.173.333,60
CASTILLA- LEON	236.425.064,14	32.851.117,22	32.602.430,66	0,00	301.878.612,02
Ávila	11.108.386,17	2.351.737,08	3.398.725,70	0,00	16.858.848,95
Burgos	29.905.743,09	3.254.934,28	3.000.222,71	0,00	36.160.900,08
León	45.163.674,02	8.380.635,69	9.757.714,38	0,00	63.302.024,09
Palencia	18.576.910,57	2.420.710,07	1.897.271,90	0,00	22.894.892,54
Salamanca	20.678.286,06	3.495.845,47	3.435.920,74	0,00	27.610.052,27
Segovia	11.714.009,96	1.999.492,67	1.752.042,28	0,00	15.465.544,91
Soria	6.636.241,30	984.737,32	1.010.038,04	0,00	8.631.016,66
Valladolid	78.201.370,81	6.893.324,37	3.701.287,41	0,00	88.795.982,59
Zamora	14.440.442,16	3.069.700,27	4.649.207,50	0,00	22.159.349,93
CATALUÑA	1.158.033.206,09	99.771.357,78	18.076.540,09	4.601.138,10	1.280.482.242,06
Barcelona	966.835.744,90	72.607.501,57	5.456.676,22	3.560.984,89	1.048.460.907,58
Gerona	62.596.413,03	8.088.562,47	2.101.631,59	0,00	72.786.607,09
Lérida	50.986.843,53	9.683.538,52	5.704.187,71	0,00	66.374.569,76
Tarragona	77.614.204,63	9.391.755,22	4.814.044,57	1.040.153,21	92.860.157,63
EXTREMADURA	76.069.549,05	14.458.249,96	33.733.265,38	0,00	124.261.064,39
Badajoz	49.176.032,89	9.499.745,69	20.832.574,82	0,00	79.508.353,40
Cáceres	26.893.516,16	4.958.504,27	12.900.690,56	0,00	44.752.710,99
GALICIA	287.331.777,40	46.143.118,91	54.601.955,89	36.691.970,10	424.768.822,30
La Coruña	122.308.922,00	18.883.955,46	15.618.196,56	12.927.940,85	169.739.014,87
Lugo	30.578.386,19	6.119.963,13	16.631.008,90	1.907.066,06	55.236.424,28
Orense	36.740.362,51	9.047.446,64	10.187.380,03	0,00	55.975.189,18
Pontevedra	97.704.106,70	12.091.753,68	12.165.370,40	21.856.963,19	143.818.193,97
LA RIOJA	38.439.778,93	3.916.418,40	3.003.828,70	0,00	45.360.026,03
La Rioja	38.439.778,93	3.916.418,40	3.003.828,70	0,00	45.360.026,03
MADRID	568.919.764,33	39.797.477,50	2.943.063,11	1.724.366,47	613.384.671,41
Madrid	568.919.764,33	39.797.477,50	2.943.063,11	1.724.366,47	613.384.671,41
MURCIA	135.035.254,47	20.513.417,04	28.743.811,18	1.304.475,58	185.596.958,27
Murcia	135.035.254,47	20.513.417,04	28.743.811,18	1.304.475,58	185.596.958,27
NAVARRA	88.308.633,79	8.368.179,74	4.216.120,44	0,00	100.892.933,97
Navarra	88.308.633,79	8.368.179,74	4.216.120,44	0,00	100.892.933,97
C.VALENCIANA	492.195.700,61	60.388.551,21	42.092.330,81	3.316.759,46	597.993.342,09
Alicante	119.710.333,05	14.470.149,77	10.107.815,57	1.264.068,79	145.552.367,18
Castellón	52.407.691,75	7.168.847,19	6.596.791,22	985.628,12	67.158.958,28
Valencia	320.077.675,81	38.749.554,25	25.387.724,02	1.067.062,55	385.282.016,63
PAIS VASCO	384.418.466,20	36.797.485,99	4.912.237,61	8.202.372,54	434.330.562,34
Alava	42.600.163,16	3.243.597,19	950.948,14	0,00	46.794.708,49
Guipúzcoa	136.570.459,25	16.716.779,06	1.838.481,39	2.731.144,88	157.856.864,58
Vizcaya	205.247.843,79	16.837.109,74	2.122.808,08	5.471.227,66	229.678.989,27
CEUTA	5.721.383,83	517.996,13	5.255,60	208.618,42	6.453.253,98
MELILLA	7.974.324,04	1.234.467,84	31.898,80	391.211,50	9.631.902,18
S. CENTRALES	0,00	0,00	0,00	0,00	0,00
TOTALES	5.399.073.099,65	587.550.865,66	557.563.700,57	89.508.135,79	6.633.695.801,67

SISTEMA DE LA SEGURIDAD SOCIAL

Cuadro II.34.1.2

IMPORTE PENSION DE INCAPACIDAD PERMANENTE POR REGIMENES (Euros)

AÑO 2004				
COMUNIDADES AUTONOMAS	CARBON	HOGAR	A.T. Y E.P.	TOTAL
ANDALUCIA	1.731.384,92	19.386.307,00	202.509.853,52	1.632.529.729,94
Almería	68.850,24	734.663,34	7.874.048,45	65.733.544,09
Cádiz	35.425,33	1.625.729,16	55.748.801,55	256.111.956,24
Córdoba	825.326,02	1.128.936,53	10.614.133,35	108.526.258,20
Granada	146.407,54	3.003.684,01	23.611.148,98	203.887.963,72
Huelva	15.932,88	804.677,59	15.211.936,62	109.180.751,05
Jaén	61.939,38	1.008.258,05	14.095.631,47	120.110.129,85
Málaga	232.340,25	3.450.277,23	27.500.431,99	321.029.861,46
Sevilla	345.163,28	7.630.081,09	47.853.721,11	447.949.265,33
ARAGON	3.213.296,25	1.339.294,42	27.924.329,65	224.950.253,05
Huesca	1.672,61	281.284,44	3.654.416,48	32.514.559,62
Teruel	2.667.977,06	93.729,78	4.385.072,38	20.510.348,61
Zaragoza	543.646,58	964.280,20	19.884.840,79	171.925.344,82
ASTURIAS	43.820.255,11	2.304.589,21	83.245.727,12	390.541.310,51
Asturias	43.820.255,11	2.304.589,21	83.245.727,12	390.541.310,51
BALEARES	186.527,86	2.224.021,77	15.200.338,58	164.816.833,18
Baleares	186.527,86	2.224.021,77	15.200.338,58	164.816.833,18
CANARIAS	162.995,31	1.562.497,40	23.691.848,55	220.059.433,28
Las Palmas	100.407,06	958.889,28	14.116.334,67	132.490.803,53
Tenerife	62.588,25	603.608,12	9.575.513,88	87.568.629,75
CANTABRIA	28.820,59	669.979,25	16.510.546,85	119.677.977,46
Cantabria	28.820,59	669.979,25	16.510.546,85	119.677.977,46
CASTILLA -MANCHA	469.649,34	2.336.225,82	35.485.641,54	240.090.003,27
Albacete	0,00	410.019,82	6.024.560,61	41.365.942,53
Ciudad Real	344.907,91	738.563,71	13.345.948,88	82.066.464,85
Cuenca	10.264,42	258.010,47	3.455.264,81	25.039.386,86
Guadalajara	2.564,78	210.691,56	4.125.640,10	30.079.795,80
Toledo	111.912,23	718.940,26	8.534.227,14	61.538.413,23
CASTILLA- LEON	26.005.784,12	3.212.243,25	77.137.439,50	408.234.078,89
Ávila	0,00	267.622,54	2.246.883,68	19.373.355,17
Burgos	57.533,35	350.926,80	7.404.779,90	43.974.140,13
León	22.108.644,98	907.713,75	37.993.665,17	124.312.047,99
Palencia	3.369.411,74	205.145,88	5.650.703,92	32.120.154,08
Salamanca	64.126,33	355.516,44	5.024.266,51	33.053.961,55
Segovia	0,00	251.575,56	2.387.234,54	18.104.355,01
Soria	25.950,46	76.995,33	1.452.576,08	10.186.538,53
Valladolid	125.881,11	553.922,90	10.523.845,63	99.999.632,23
Zamora	254.236,15	242.824,05	4.453.484,07	27.109.894,20
CATALUÑA	2.757.170,66	17.155.015,99	136.957.609,62	1.437.352.038,33
Barcelona	2.424.559,73	13.964.320,93	106.955.493,35	1.171.805.281,59
Gerona	45.623,15	1.243.521,24	10.219.801,22	84.295.552,70
Lérida	214.632,43	994.861,05	7.153.493,85	74.737.557,09
Tarragona	72.355,35	952.312,77	12.628.821,20	106.513.646,95
EXTREMADURA	277.330,29	1.585.952,93	18.108.749,55	144.233.097,16
Badajoz	174.390,40	947.832,87	10.549.349,74	91.179.926,41
Cáceres	102.939,89	638.120,06	7.559.399,81	53.053.170,75
GALICIA	1.627.635,83	6.427.536,08	58.395.475,86	491.219.470,07
La Coruña	358.022,27	2.283.513,54	22.096.011,86	194.476.562,54
Lugo	434.135,26	779.124,65	7.593.350,16	64.043.034,35
Orense	589.195,39	1.255.585,99	7.580.914,19	65.400.884,75
Pontevedra	246.282,91	2.109.311,90	21.125.199,65	167.298.988,43
LA RIOJA	120.352,39	313.773,25	6.606.413,13	52.400.564,80
La Rioja	120.352,39	313.773,25	6.606.413,13	52.400.564,80
MADRID	519.273,42	8.940.882,75	77.448.301,06	700.293.128,64
Madrid	519.273,42	8.940.882,75	77.448.301,06	700.293.128,64
MURCIA	109.585,61	3.653.452,13	27.752.881,11	217.112.877,12
Murcia	109.585,61	3.653.452,13	27.752.881,11	217.112.877,12
NAVARRA	40.584,89	650.758,93	15.642.234,36	117.226.512,15
Navarra	40.584,89	650.758,93	15.642.234,36	117.226.512,15
C.VALENCIANA	670.923,54	7.552.619,08	66.667.411,88	672.884.296,59
Alicante	484.201,02	1.173.172,95	22.373.096,48	169.582.837,63
Castellón	47.082,78	677.251,45	7.626.031,30	75.509.323,81
Valencia	139.639,74	5.702.194,68	36.668.284,10	427.792.135,15
PAIS VASCO	113.514,96	2.949.016,70	69.225.574,57	506.618.668,57
Alava	0,00	215.411,33	9.327.239,12	56.337.358,94
Guipúzcoa	15.069,28	1.061.066,86	29.521.068,93	188.454.069,65
Vizcaya	98.445,68	1.672.538,51	30.377.266,52	261.827.239,98
CEUTA	0,00	195.753,04	1.562.579,87	8.211.586,89
MELILLA	0,00	249.946,90	1.333.417,31	11.215.266,39
S. CENTRALES	0,00	0,00	0,00	0,00
TOTALES	81.855.085,09	82.709.865,90	961.406.373,63	7.759.667.126,29

SISTEMA DE LA SEGURIDAD SOCIAL

Cuadro II.34.2.1

IMPORTE PENSION DE JUBILACION POR REGIMENES (Euros)

AÑO 2004

COMUNIDADES AUTONOMAS	GENERAL	AUTONOMOS	AGRARIO	MAR	SUMA PARCIAL
ANDALUCIA	3.498.673.706,74	463.061.151,84	1.227.238.430,65	121.273.720,45	5.310.247.009,68
Almería	180.780.417,64	36.341.274,54	117.734.955,22	11.050.004,47	345.906.651,87
Cádiz	514.708.123,93	52.452.670,13	95.990.188,94	51.262.478,12	714.413.461,12
Córdoba	373.803.524,79	60.726.649,10	223.438.228,41	0,00	657.968.402,30
Granada	365.277.960,24	65.847.773,75	224.259.928,80	0,00	655.385.662,79
Huelva	227.715.215,48	28.275.012,34	68.698.288,34	31.801.079,52	356.489.595,68
Jaén	312.452.618,66	52.388.086,34	144.575.701,86	0,00	509.416.406,86
Málaga	591.962.287,12	74.452.755,64	146.201.829,39	19.379.892,35	831.996.764,50
Sevilla	931.973.558,88	92.576.930,00	206.339.309,69	7.780.265,99	1.238.670.064,56
ARAGON	1.059.363.452,48	147.524.148,84	204.826.786,45	0,00	1.411.714.387,77
Huesca	158.937.533,21	30.817.175,63	47.047.937,55	0,00	236.802.646,39
Teruel	81.242.226,23	19.376.207,95	63.979.219,74	0,00	164.597.653,92
Zaragoza	819.183.693,04	97.330.765,26	93.799.629,16	0,00	1.010.314.087,46
ASTURIAS	910.133.081,08	122.669.556,55	206.738.577,74	29.557.577,79	1.269.098.793,16
Asturias	910.133.081,08	122.669.556,55	206.738.577,74	29.557.577,79	1.269.098.793,16
BALEARES	490.905.240,89	89.309.523,56	91.184.070,83	19.268.099,03	690.666.934,31
Baleares	490.905.240,89	89.309.523,56	91.184.070,83	19.268.099,03	690.666.934,31
CANARIAS	700.329.738,60	87.525.641,82	123.998.386,71	81.951.727,01	993.805.494,14
Las Palmas	376.517.342,31	44.233.346,78	51.622.547,87	46.633.997,64	519.007.234,60
Tenerife	323.812.396,29	43.292.295,04	72.375.838,84	35.317.729,37	474.798.259,54
CANTABRIA	500.764.737,83	57.342.242,08	95.122.191,73	24.013.729,30	677.242.900,94
Cantabria	500.764.737,83	57.342.242,08	95.122.191,73	24.013.729,30	677.242.900,94
CASTILLA-MANCHA	925.086.466,07	158.372.133,17	401.510.537,45	0,00	1.484.969.136,69
Albacete	179.497.726,36	34.535.889,19	71.673.133,25	0,00	285.706.748,80
Ciudad Real	255.674.454,41	38.928.292,74	99.032.427,23	0,00	393.635.174,38
Cuenca	98.147.289,31	22.923.483,53	73.582.225,15	0,00	194.652.997,99
Guadalajara	124.962.806,50	15.585.810,99	30.089.825,02	0,00	170.638.442,51
Toledo	266.804.189,49	46.398.656,72	127.132.926,80	0,00	440.335.773,01
CASTILLA- LEON	1.774.541.461,84	317.255.004,33	674.260.843,74	0,00	2.766.057.309,91
Ávila	97.193.486,91	21.819.424,09	54.632.857,12	0,00	173.645.768,12
Burgos	299.611.513,49	40.757.881,88	97.600.566,24	0,00	437.969.961,61
León	321.824.548,40	63.824.186,12	195.658.712,53	0,00	581.307.447,05
Palencia	119.894.278,68	27.183.392,39	34.051.769,65	0,00	181.129.440,72
Salamanca	238.409.505,91	44.038.285,31	76.325.150,11	0,00	358.772.941,33
Segovia	97.436.648,20	23.056.953,55	39.678.300,73	0,00	160.171.902,48
Soria	71.687.976,61	13.477.815,77	34.869.387,93	0,00	120.035.180,31
Valladolid	408.454.082,49	57.833.364,69	47.728.959,58	0,00	514.016.406,76
Zamora	120.029.421,15	25.263.700,53	93.715.139,85	0,00	239.008.261,53
CATALUÑA	6.467.614.878,78	778.373.595,68	408.823.082,70	60.449.869,19	7.715.261.426,35
Barcelona	5.293.852.021,05	548.660.729,08	112.125.347,50	43.620.515,73	5.998.258.613,36
Gerona	487.793.664,56	87.719.937,32	70.445.539,53	0,00	645.959.141,41
Lérida	228.743.745,34	69.366.586,90	104.017.740,98	0,00	402.128.073,22
Tarragona	457.225.447,83	72.626.342,38	122.234.454,69	16.829.353,46	668.915.598,36
EXTREMADURA	476.801.471,10	84.222.050,58	246.052.427,74	0,00	807.075.949,42
Badajoz	272.523.001,95	47.370.269,90	133.060.049,44	0,00	452.953.321,29
Cáceres	204.278.469,15	36.851.780,68	112.992.378,30	0,00	354.122.628,13
GALICIA	1.558.411.749,00	263.543.997,69	981.796.356,54	279.761.639,12	3.083.513.742,35
La Coruña	651.458.281,22	106.569.223,00	289.326.308,41	98.465.718,88	1.145.819.531,51
Lugo	185.437.640,07	40.735.291,78	288.772.668,70	13.957.991,28	528.903.591,83
Orense	215.360.826,48	41.100.641,79	198.295.387,54	0,00	454.756.855,81
Pontevedra	506.155.001,23	75.138.841,12	205.401.991,89	167.337.928,96	954.033.763,20
LA RIOJA	217.627.711,66	35.679.413,38	42.257.143,34	0,00	295.564.268,38
La Rioja	217.627.711,66	35.679.413,38	42.257.143,34	0,00	295.564.268,38
MADRID	5.050.406.775,31	385.194.757,65	62.324.487,78	19.893.793,56	5.517.819.814,30
Madrid	5.050.406.775,31	385.194.757,65	62.324.487,78	19.893.793,56	5.517.819.814,30
MURCIA	557.384.716,73	100.506.336,29	203.185.700,29	12.360.222,52	873.436.975,83
Murcia	557.384.716,73	100.506.336,29	203.185.700,29	12.360.222,52	873.436.975,83
NAVARRA	498.903.861,20	62.070.101,48	69.624.922,49	0,00	630.598.885,17
Navarra	498.903.861,20	62.070.101,48	69.624.922,49	0,00	630.598.885,17
C.VALENCIANA	2.765.493.118,65	347.843.749,92	476.871.547,03	54.630.886,32	3.644.839.301,92
Alicante	856.777.951,57	115.775.320,65	159.262.260,56	24.221.165,59	1.156.036.698,37
Castellón	335.775.607,47	50.594.483,00	105.377.260,25	10.816.778,93	502.564.129,65
Valencia	1.572.939.559,61	181.473.946,27	212.232.026,22	19.592.941,80	1.986.238.473,90
PAIS VASCO	2.590.498.783,60	256.297.328,37	90.838.616,16	109.306.435,87	3.046.941.164,00
Alava	324.108.746,37	26.750.573,74	27.608.932,45	0,00	378.468.252,56
Guipúzcoa	836.025.936,47	110.206.303,40	25.859.441,46	32.528.522,48	1.004.620.203,81
Vizcaya	1.430.364.100,76	119.340.451,23	37.370.242,25	76.777.913,39	1.663.852.707,63
CEUTA	32.029.776,40	4.083.009,96	146.374,43	2.443.136,21	38.702.297,00
MELILLA	21.162.881,71	5.683.580,36	115.158,18	1.611.511,77	28.573.132,02
S. CENTRALES	0,00	0,00	0,00	0,00	0,00
TOTALES	30.096.133.609,67	3.766.557.323,55	5.606.915.641,98	816.522.348,14	40.286.128.923,34

SISTEMA DE LA SEGURIDAD SOCIAL

Cuadro II.34.2.2

IMPORTE PENSION DE JUBILACION POR REGIMENES (Euros)

AÑO 2004

COMUNIDADES AUTONOMAS	CARBON	HOGAR	A.T. Y E.P.	TOTAL
ANDALUCIA	23.784.000,73	189.239.422,98	86.185.746,23	5.609.456.179,62
Almería	974.589,34	10.884.571,24	3.083.327,32	360.849.139,77
Cádiz	295.334,04	18.470.901,21	22.793.922,26	755.973.618,63
Córdoba	14.038.277,03	24.439.381,57	6.116.635,41	702.562.696,31
Granada	780.657,11	25.048.788,95	9.650.725,96	690.865.834,81
Huelva	225.297,56	8.530.136,76	6.269.125,05	371.514.155,05
Jaén	817.781,55	15.337.719,15	9.092.568,42	534.664.475,98
Málaga	1.427.940,55	29.712.881,61	8.783.095,91	871.920.682,57
Sevilla	5.224.123,55	56.815.042,49	20.396.345,90	1.321.105.576,50
ARAGON	53.874.854,61	22.792.729,27	12.309.299,50	1.500.691.271,15
Huesca	2.513.154,50	4.031.913,71	2.064.101,57	245.411.816,17
Teruel	44.075.595,85	1.931.032,71	1.285.751,41	211.890.033,89
Zaragoza	7.286.104,26	16.829.782,85	8.959.446,52	1.043.389.421,09
ASTURIAS	452.925.394,15	27.290.404,84	86.822.286,26	1.836.136.878,41
Asturias	452.925.394,15	27.290.404,84	86.822.286,26	1.836.136.878,41
BALEARES	2.757.772,18	23.718.082,84	6.120.592,02	723.263.381,35
Baleares	2.757.772,18	23.718.082,84	6.120.592,02	723.263.381,35
CANARIAS	307.174,65	19.430.395,39	9.761.293,37	1.023.304.357,55
Las Palmas	148.637,92	8.685.597,39	5.442.710,72	533.284.180,63
Tenerife	158.536,73	10.744.798,00	4.318.582,65	490.020.176,92
CANTABRIA	1.221.424,82	9.988.572,06	8.111.588,12	696.564.485,94
Cantabria	1.221.424,82	9.988.572,06	8.111.588,12	696.564.485,94
CASTILLA -MANCHA	14.457.772,97	30.687.450,03	19.138.827,58	1.549.253.187,27
Albacete	260.024,88	5.370.434,88	2.863.395,84	294.200.604,40
Ciudad Real	13.103.049,14	8.261.889,30	7.831.351,30	422.831.464,12
Cuenca	126.600,70	3.172.412,26	1.951.137,54	199.903.148,49
Guadalajara	169.243,01	2.921.903,99	2.350.216,54	176.079.806,05
Toledo	798.855,24	10.960.809,60	4.142.726,36	456.238.164,21
CASTILLA- LEON	177.132.139,78	47.872.996,75	63.544.857,32	3.054.607.303,76
Avila	202.109,45	3.377.444,66	1.582.694,24	178.808.016,47
Burgos	742.083,96	5.381.370,14	3.928.265,64	448.021.681,35
León	152.223.822,64	10.756.790,86	39.005.880,73	783.293.941,28
Palencia	18.773.351,21	3.374.735,43	4.924.384,91	208.201.912,27
Salamanca	1.683.991,54	7.790.823,77	3.591.809,05	371.839.565,69
Segovia	200.189,23	2.719.723,81	1.543.054,15	164.634.869,67
Soria	2.871,10	2.432.259,89	959.335,35	123.429.646,65
Valladolid	2.076.597,95	7.518.380,38	5.017.690,63	528.629.075,72
Zamora	1.227.122,70	4.521.467,81	2.991.742,62	247.748.594,66
CATALUÑA	32.027.404,28	158.230.949,59	62.135.192,02	7.967.654.972,24
Barcelona	27.987.049,31	120.410.408,99	47.834.365,60	6.194.490.437,26
Gerona	433.506,54	16.762.574,78	5.095.344,45	668.250.567,18
Lérida	2.643.196,45	9.262.661,47	3.842.529,79	417.876.460,93
Tarragona	963.651,98	11.795.304,35	5.362.952,18	687.037.506,87
EXTREMADURA	2.296.013,19	22.129.455,65	8.131.002,65	839.632.420,91
Badajoz	903.685,18	13.588.379,01	4.273.068,19	471.718.453,67
Cáceres	1.392.328,01	8.541.076,64	3.857.934,46	367.913.967,24
GALICIA	14.258.603,48	73.568.462,91	28.580.117,40	3.199.920.926,14
La Coruña	5.428.700,30	28.149.954,25	9.986.283,07	1.189.384.469,13
Lugo	4.364.619,52	10.982.588,25	4.323.664,45	548.574.464,05
Orense	2.245.857,62	10.211.332,00	4.251.487,08	471.465.532,51
Pontevedra	2.219.426,04	24.224.588,41	10.018.682,80	990.496.460,45
LA RIOJA	588.574,32	4.640.519,70	3.414.326,16	304.207.688,56
La Rioja	588.574,32	4.640.519,70	3.414.326,16	304.207.688,56
MADRID	6.842.525,68	129.398.419,70	41.575.611,70	5.695.636.371,38
Madrid	6.842.525,68	129.398.419,70	41.575.611,70	5.695.636.371,38
MURCIA	601.509,67	38.602.465,63	11.196.290,36	923.837.241,49
Murcia	601.509,67	38.602.465,63	11.196.290,36	923.837.241,49
NAVARRA	179.690,49	8.374.356,29	7.274.345,89	646.427.277,84
Navarra	179.690,49	8.374.356,29	7.274.345,89	646.427.277,84
C. VALENCIANA	8.739.669,30	92.472.965,57	28.847.477,49	3.774.899.414,28
Alicante	4.524.861,90	21.867.729,95	10.625.154,69	1.193.054.444,91
Castellón	1.374.106,63	9.386.177,28	4.056.182,97	517.380.596,53
Valencia	2.840.700,77	61.219.058,34	14.166.139,83	2.064.464.372,84
PAIS VASCO	2.280.668,57	28.842.114,51	33.935.605,91	3.111.999.552,99
Alava	191.777,32	2.605.964,83	4.117.472,69	385.383.467,40
Guipúzcoa	353.103,20	11.307.043,89	12.975.965,50	1.029.256.316,40
Vizcaya	1.735.788,05	14.929.105,79	16.842.167,72	1.697.359.769,19
CEUTA	0,00	875.079,31	728.207,57	40.305.583,88
MELILLA	19.223,71	888.137,51	539.355,66	30.019.848,90
S. CENTRALES	0,00	0,00	0,00	0,00
TOTALES	794.294.416,58	929.042.980,53	518.352.023,21	42.527.818.343,66

SISTEMA DE LA SEGURIDAD SOCIAL

Cuadro II.34.3.1

IMPORTE PENSION DE VIUDEDAD POR REGIMENES (Euros)

					AÑO 2004
COMUNIDADES AUTONOMAS	GENERAL	AUTONOMOS	AGRARIO	MAR	SUMA PARCIAL
ANDALUCIA	1.207.918.837,41	161.609.801,44	490.917.921,37	48.828.275,14	1.909.274.835,36
Almería	59.685.426,67	11.715.382,51	40.249.315,70	4.706.551,74	116.356.676,62
Cádiz	208.194.236,01	19.827.598,67	47.639.781,93	19.442.815,95	295.104.432,56
Córdoba	120.129.493,78	19.383.956,22	66.720.288,44	0,00	206.233.738,44
Granada	113.601.558,61	19.849.536,62	76.830.041,30	0,00	210.281.136,53
Huelva	79.694.475,16	10.684.162,50	31.198.420,21	11.839.372,08	133.416.429,95
Jaén	95.283.502,90	18.981.862,36	67.895.483,51	0,00	182.160.848,77
Málaga	204.035.778,49	26.225.752,38	64.295.308,48	9.431.493,15	303.988.332,50
Sevilla	327.294.365,79	34.941.550,18	96.089.281,80	3.408.042,22	461.733.239,99
ARAGON	292.508.665,08	49.640.026,35	77.476.324,03	0,00	419.625.015,46
Huesca	43.672.008,31	11.028.096,66	21.213.869,62	0,00	75.913.974,59
Teruel	19.831.406,59	5.115.487,22	15.384.972,65	0,00	40.331.866,46
Zaragoza	229.005.250,18	33.496.442,47	40.877.481,76	0,00	303.379.174,41
ASTURIAS	281.825.081,14	33.149.249,13	38.470.296,33	11.831.225,43	365.275.852,03
Asturias	281.825.081,14	33.149.249,13	38.470.296,33	11.831.225,43	365.275.852,03
BALEARES	152.801.395,83	28.148.252,25	24.433.620,98	7.274.933,00	212.658.202,06
Baleares	152.801.395,83	28.148.252,25	24.433.620,98	7.274.933,00	212.658.202,06
CANARIAS	249.824.396,71	33.582.441,39	56.797.874,78	26.433.009,54	366.637.722,42
Las Palmas	133.717.704,96	17.608.077,36	21.150.090,58	15.735.101,56	188.210.974,46
Tenerife	116.106.691,75	15.974.364,03	35.647.784,20	10.697.907,98	178.426.747,96
CANTABRIA	150.065.087,94	18.119.688,73	17.399.504,02	7.843.693,88	193.427.974,57
Cantabria	150.065.087,94	18.119.688,73	17.399.504,02	7.843.693,88	193.427.974,57
CASTILLA-MANCHA	265.378.667,59	60.136.421,78	172.036.986,45	0,00	497.552.075,82
Albacete	53.313.272,95	13.231.912,91	33.051.259,13	0,00	99.596.444,99
Ciudad Real	82.176.624,86	16.868.550,90	47.680.446,23	0,00	146.725.621,99
Cuenca	25.468.931,13	8.314.311,16	28.523.386,45	0,00	62.306.628,74
Guadalajara	30.200.569,89	4.678.037,49	11.753.276,20	0,00	46.631.883,58
Toledo	74.219.268,76	17.043.609,32	51.028.618,44	0,00	142.291.496,52
CASTILLA- LEON	483.926.020,50	93.306.343,52	208.104.876,41	0,00	785.337.240,43
Ávila	28.095.683,00	7.100.352,79	23.427.747,41	0,00	58.623.783,20
Burgos	77.256.111,80	11.697.305,05	25.623.288,06	0,00	114.576.704,91
León	83.949.667,74	16.779.913,12	36.376.067,17	0,00	137.105.648,03
Palencia	38.117.279,39	7.818.217,06	12.446.410,24	0,00	58.381.906,69
Salamanca	66.630.800,51	13.499.193,75	32.759.470,74	0,00	112.889.465,00
Segovia	27.657.147,31	7.156.114,05	14.648.885,95	0,00	49.462.147,31
Soria	16.598.115,86	3.545.627,14	10.484.533,98	0,00	30.628.276,98
Valladolid	112.796.056,27	17.842.942,26	21.165.025,49	0,00	151.804.024,02
Zamora	32.825.158,62	7.866.678,30	31.173.447,37	0,00	71.865.284,29
CATALUÑA	1.759.550.537,48	221.201.509,20	142.811.817,45	20.339.261,26	2.143.903.125,39
Barcelona	1.442.941.192,36	155.701.441,38	56.243.881,15	15.738.846,04	1.670.625.360,93
Gerona	124.114.012,87	24.675.126,43	17.575.659,95	0,00	166.364.799,25
Lérida	68.407.648,81	20.085.034,45	34.486.964,05	0,00	122.979.647,31
Tarragona	124.087.683,44	20.739.906,94	34.505.312,30	4.600.415,22	183.933.317,90
EXTREMADURA	158.770.481,59	33.427.280,89	126.193.243,93	0,00	318.391.006,41
Badajoz	95.538.992,05	20.277.777,71	78.106.279,45	0,00	193.923.049,21
Cáceres	63.231.489,54	13.149.503,18	48.086.964,48	0,00	124.467.957,20
GALICIA	470.483.085,20	72.551.442,20	189.566.081,39	83.459.175,29	816.059.784,08
La Coruña	206.556.637,88	29.024.877,53	62.170.977,51	30.129.702,23	327.882.195,15
Lugo	52.512.549,79	11.767.645,72	50.605.466,85	3.830.510,84	118.716.173,20
Orense	55.948.248,23	10.620.251,32	38.262.297,96	0,00	104.830.797,51
Pontevedra	155.465.649,30	21.138.667,63	38.527.339,07	49.498.962,22	264.630.618,22
LA RIOJA	54.663.904,66	11.066.696,58	17.918.962,84	0,00	83.649.564,08
La Rioja	54.663.904,66	11.066.696,58	17.918.962,84	0,00	83.649.564,08
MADRID	1.395.376.213,67	126.798.929,83	43.831.786,87	6.129.903,60	1.572.136.833,97
Madrid	1.395.376.213,67	126.798.929,83	43.831.786,87	6.129.903,60	1.572.136.833,97
MURCIA	172.076.918,08	32.999.999,66	74.909.882,10	5.145.558,76	285.132.358,60
Murcia	172.076.918,08	32.999.999,66	74.909.882,10	5.145.558,76	285.132.358,60
NAVARRA	117.899.138,41	18.452.764,42	30.743.859,02	0,00	167.095.761,85
Navarra	117.899.138,41	18.452.764,42	30.743.859,02	0,00	167.095.761,85
C. VALENCIANA	860.890.433,62	131.803.940,69	207.559.829,78	20.645.016,64	1.220.899.220,73
Alicante	266.752.154,42	41.979.702,56	57.066.956,55	8.643.556,14	374.442.369,67
Castellón	90.405.317,71	16.571.148,37	30.900.971,56	3.356.193,32	141.233.630,96
Valencia	503.732.961,49	73.253.089,76	119.591.901,67	8.645.267,18	705.223.220,10
PAIS VASCO	713.743.253,40	75.527.536,63	24.510.070,13	31.773.629,03	845.554.489,19
Alava	75.072.364,88	8.356.981,32	6.993.642,57	0,00	90.422.988,77
Guipúzcoa	220.558.676,26	29.411.023,83	7.267.263,32	11.293.347,48	268.530.310,89
Vizcaya	418.112.212,26	37.759.531,48	10.249.164,24	20.480.281,55	486.601.189,53
CEUTA	12.125.812,92	1.782.266,85	96.376,60	1.336.165,03	15.340.621,40
MELILLA	9.208.325,33	2.597.458,43	132.509,93	815.639,16	12.753.932,85
S. CENTRALES	0,00	0,00	0,00	0,00	0,00
TOTALES	8.809.036.256,56	1.205.902.049,97	1.943.911.824,41	271.855.485,76	12.230.705.616,70

SISTEMA DE LA SEGURIDAD SOCIAL

Cuadro II.34.3.2

IMPORTE PENSION DE VIUDEDAD POR REGIMENES (Euros)

AÑO 2004				
COMUNIDADES AUTONOMAS	CARBON	HOGAR	A.T. Y E.P.	TOTAL
ANDALUCIA	7.209.228,94	6.996.280,57	75.534.006,21	1.999.014.351,08
Almería	249.423,01	413.131,59	5.135.550,06	122.154.781,28
Cádiz	93.872,67	559.201,63	10.964.841,90	306.722.348,76
Córdoba	3.613.590,34	878.827,32	7.222.249,69	217.948.405,79
Granada	279.223,32	1.134.644,58	7.518.906,31	219.213.910,74
Huelva	108.659,92	211.472,02	7.650.075,76	141.386.637,65
Jaén	159.685,26	534.005,26	9.625.864,88	192.480.404,17
Málaga	352.287,15	1.131.794,38	9.389.828,39	314.862.242,42
Sevilla	2.352.487,27	2.133.203,79	18.026.689,22	484.245.620,27
ARAGON	10.088.743,48	441.338,96	17.474.631,89	447.629.729,79
Huesca	646.367,91	88.650,41	3.020.717,71	79.669.710,62
Teruel	7.234.621,18	26.068,75	1.867.623,13	49.460.179,52
Zaragoza	2.207.754,39	326.619,80	12.586.291,05	318.499.839,65
ASTURIAS	95.655.375,71	717.331,19	78.671.929,55	540.320.488,48
Asturias	95.655.375,71	717.331,19	78.671.929,55	540.320.488,48
BALEARES	1.075.001,60	1.264.559,09	5.438.575,79	220.436.338,54
Baleares	1.075.001,60	1.264.559,09	5.438.575,79	220.436.338,54
CANARIAS	26.263,38	633.692,62	12.803.751,40	380.101.429,82
Las Palmas	9.301,01	348.387,30	7.414.822,00	195.983.484,77
Tenerife	16.962,37	285.305,32	5.388.929,40	184.117.945,05
CANTABRIA	470.773,70	246.958,66	8.894.755,29	203.040.462,22
Cantabria	470.773,70	246.958,66	8.894.755,29	203.040.462,22
CASTILLA -MANCHA	5.859.224,93	682.477,22	21.366.228,21	525.460.006,18
Albacete	46.395,04	166.731,04	3.372.694,42	103.182.265,49
Ciudad Real	5.617.502,07	127.723,12	8.398.992,09	160.869.839,27
Cuenca	14.622,68	61.548,04	2.239.273,38	64.622.072,84
Guadalajara	33.472,98	49.401,45	1.786.668,40	48.501.426,41
Toledo	147.232,16	277.073,57	5.568.599,92	148.284.402,17
CASTILLA- LEON	40.282.943,66	852.253,60	58.292.531,06	884.764.968,75
Ávila	65.669,21	77.026,13	1.726.912,36	60.493.390,90
Burgos	314.094,28	88.139,51	5.316.569,82	120.295.508,52
León	35.020.592,67	298.520,80	27.364.924,82	199.789.686,32
Palencia	3.637.136,55	49.129,08	7.126.913,09	69.195.085,41
Salamanca	215.124,21	103.180,06	4.331.145,62	117.538.914,89
Segovia	23.457,21	46.767,10	1.716.415,45	51.248.787,07
Soria	8.716,89	15.551,28	1.091.858,57	31.744.403,72
Valladolid	713.714,39	102.712,59	6.587.317,99	159.207.768,99
Zamora	284.438,25	71.227,05	3.030.473,34	75.251.422,93
CATALUÑA	11.187.519,09	6.405.063,67	76.643.510,40	2.238.139.218,55
Barcelona	9.451.529,26	4.740.795,62	57.506.620,57	1.742.324.306,38
Gerona	171.323,70	775.201,20	6.297.400,38	173.608.724,53
Lérida	945.342,34	364.124,21	5.074.969,35	129.364.083,21
Tarragona	619.323,79	524.942,64	7.764.520,10	192.842.104,43
EXTREMADURA	503.205,16	457.472,81	10.546.482,64	329.898.167,02
Badajoz	241.855,47	265.112,43	6.458.252,17	200.888.269,28
Cáceres	261.349,69	192.360,38	4.088.230,47	129.009.897,74
GALICIA	3.690.611,86	2.249.557,76	47.958.343,49	869.958.297,19
La Coruña	1.228.304,96	817.164,24	19.692.210,38	349.619.874,73
Lugo	1.055.365,36	370.432,98	5.602.556,19	125.744.527,73
Orense	634.192,83	320.757,84	5.406.672,43	111.192.420,61
Pontevedra	772.748,71	741.202,70	17.256.904,49	283.401.474,12
LA RIOJA	235.662,11	109.044,43	3.614.905,23	87.609.175,85
La Rioja	235.662,11	109.044,43	3.614.905,23	87.609.175,85
MADRID	3.164.115,15	3.524.271,85	61.691.730,73	1.640.516.951,70
Madrid	3.164.115,15	3.524.271,85	61.691.730,73	1.640.516.951,70
MURCIA	213.629,50	1.751.607,60	14.471.778,93	301.569.374,63
Murcia	213.629,50	1.751.607,60	14.471.778,93	301.569.374,63
NAVARRA	112.148,29	110.450,48	7.455.073,96	174.773.434,58
Navarra	112.148,29	110.450,48	7.455.073,96	174.773.434,58
C. VALENCIANA	2.914.548,93	3.779.055,75	40.553.875,86	1.268.146.701,27
Alicante	971.770,72	889.318,54	11.625.043,15	387.928.502,08
Castellón	341.026,04	500.919,96	5.936.477,33	148.012.054,29
Valencia	1.601.752,17	2.388.817,25	22.992.355,38	732.206.144,90
PAIS VASCO	995.526,19	683.458,76	40.310.931,03	887.544.405,17
Alava	171.512,49	54.035,85	3.913.789,32	94.562.326,43
Guipúzcoa	157.710,04	240.221,97	13.706.370,40	282.634.613,30
Vizcaya	666.303,66	389.200,94	22.690.771,31	510.347.465,44
CEUTA	0,00	23.008,47	773.577,64	16.137.207,51
MELILLA	0,00	10.407,43	841.348,16	13.605.688,44
S. CENTRALES	0,00	0,00	0,00	0,00
TOTALES	183.684.521,68	30.938.290,92	583.337.967,47	13.028.666.396,77

SISTEMA DE LA SEGURIDAD SOCIAL

Cuadro II.34.4.1

IMPORTE PENSION DE ORFANDAD POR REGIMENES (Euros)

AÑO 2004

COMUNIDADES AUTONOMAS	GENERAL	AUTONOMOS	AGRARIO	MAR	SUMA PARCIAL
ANDALUCIA	111.880.981,31	13.225.124,70	39.156.618,62	4.458.026,83	168.720.751,46
Almería	5.624.869,18	1.054.885,23	3.299.152,32	400.667,56	10.379.574,29
Cádiz	20.280.930,94	1.617.444,66	3.704.685,46	2.033.177,65	27.636.238,71
Córdoba	10.290.039,96	1.649.675,88	5.226.972,51	0,00	17.166.688,35
Granada	9.827.328,39	1.753.478,19	6.150.478,92	0,00	17.731.285,50
Huelva	6.874.151,32	724.417,62	2.442.209,41	958.763,51	10.999.541,86
Jaén	7.815.168,89	1.507.838,50	5.055.884,92	0,00	14.378.892,31
Málaga	19.689.782,93	2.235.801,16	5.464.938,57	708.352,70	28.098.875,36
Sevilla	31.478.709,70	2.681.583,46	7.812.296,51	357.065,41	42.329.655,08
ARAGON	17.117.025,65	2.832.991,28	3.501.223,66	0,00	23.451.240,59
Huesca	2.413.731,86	553.087,86	785.909,49	0,00	3.752.729,21
Teruel	1.327.038,62	310.616,27	610.656,52	0,00	2.248.311,41
Zaragoza	13.376.255,17	1.969.287,15	2.104.657,65	0,00	17.450.199,97
ASTURIAS	16.093.767,60	1.856.119,19	3.689.862,89	686.790,32	22.326.540,00
Asturias	16.093.767,60	1.856.119,19	3.689.862,89	686.790,32	22.326.540,00
BALEARES	10.512.585,27	1.729.160,54	1.658.631,84	297.279,79	14.197.657,44
Baleares	10.512.585,27	1.729.160,54	1.658.631,84	297.279,79	14.197.657,44
CANARIAS	27.861.933,48	3.006.697,44	6.398.321,74	2.702.456,09	39.969.408,75
Las Palmas	16.182.010,93	1.764.632,53	2.687.772,86	1.741.613,69	22.376.030,01
Tenerife	11.679.922,55	1.242.064,91	3.710.548,88	960.842,40	17.593.378,74
CANTABRIA	9.821.097,22	1.067.598,66	1.988.840,98	523.830,59	13.401.367,45
Cantabria	9.821.097,22	1.067.598,66	1.988.840,98	523.830,59	13.401.367,45
CASTILLA-MANCHA	20.605.061,54	4.502.524,42	10.416.539,47	0,00	35.524.125,43
Albacete	4.189.471,53	966.918,44	1.907.370,38	0,00	7.063.760,35
Ciudad Real	6.537.486,01	1.477.659,31	2.954.196,43	0,00	10.969.341,75
Cuenca	1.807.930,31	557.677,19	1.703.221,84	0,00	4.068.829,34
Guadalajara	2.474.172,65	311.468,89	869.488,77	0,00	3.655.130,31
Toledo	5.596.001,04	1.188.800,59	2.982.262,05	0,00	9.767.063,68
CASTILLA- LEON	32.977.582,20	6.065.561,72	15.583.015,89	0,00	54.626.159,81
Ávila	2.160.804,12	397.138,11	1.498.013,84	0,00	4.055.956,07
Burgos	5.317.445,38	888.903,94	2.443.515,24	0,00	8.649.864,56
León	5.308.023,44	955.706,44	3.566.682,86	0,00	9.830.412,74
Palencia	2.660.480,17	535.332,22	994.376,47	0,00	4.190.188,86
Salamanca	5.206.646,24	1.004.258,71	1.939.522,43	0,00	8.150.427,38
Segovia	2.014.285,17	461.773,01	1.002.608,54	0,00	3.478.666,72
Soria	1.108.259,20	220.747,29	676.768,58	0,00	2.005.775,07
Valladolid	7.111.545,99	1.093.987,48	1.154.625,13	0,00	9.360.158,60
Zamora	2.090.092,49	507.714,52	2.306.902,80	0,00	4.904.709,81
CATALUÑA	95.285.362,97	11.275.241,61	6.659.020,39	1.052.812,84	114.272.437,81
Barcelona	76.380.968,06	8.202.223,76	3.590.370,59	745.018,46	88.918.580,87
Gerona	6.374.214,04	934.851,16	773.442,37	0,00	8.082.507,57
Lérida	4.403.077,56	1.022.223,74	1.114.100,16	0,00	6.539.401,46
Tarragona	8.127.103,31	1.115.942,95	1.181.107,27	307.794,38	10.731.947,91
EXTREMADURA	13.786.322,43	2.769.917,20	9.809.269,71	0,00	26.365.509,34
Badajoz	8.720.645,93	1.684.677,25	5.962.721,98	0,00	16.368.045,16
Cáceres	5.065.676,50	1.085.239,95	3.846.547,73	0,00	9.997.464,18
GALICIA	32.764.831,48	5.112.158,52	19.187.835,48	5.980.869,93	63.045.695,41
La Coruña	14.685.323,31	2.106.616,29	7.369.056,10	2.133.531,88	26.294.527,58
Lugo	3.059.673,25	708.042,48	3.797.761,66	249.259,49	7.814.736,88
Orense	3.206.454,73	727.118,84	3.614.564,22	0,00	7.548.137,79
Pontevedra	11.813.380,19	1.570.380,91	4.406.453,50	3.598.078,56	21.388.293,16
LA RIOJA	3.377.159,87	699.421,45	919.410,74	0,00	4.995.992,06
La Rioja	3.377.159,87	699.421,45	919.410,74	0,00	4.995.992,06
MADRID	92.436.205,90	8.449.353,66	4.110.474,89	390.451,34	105.386.485,79
Madrid	92.436.205,90	8.449.353,66	4.110.474,89	390.451,34	105.386.485,79
MURCIA	15.681.540,62	2.661.803,21	5.706.217,57	386.801,70	24.436.363,10
Murcia	15.681.540,62	2.661.803,21	5.706.217,57	386.801,70	24.436.363,10
NAVARRA	8.259.036,76	1.288.652,26	1.542.429,90	0,00	11.090.118,92
Navarra	8.259.036,76	1.288.652,26	1.542.429,90	0,00	11.090.118,92
C. VALENCIANA	61.364.015,39	9.044.199,76	11.589.117,21	1.218.997,98	83.216.330,34
Alicante	18.979.112,64	3.079.474,45	3.317.005,80	519.295,14	25.894.888,03
Castellón	6.181.913,83	1.012.687,65	1.929.623,35	174.833,97	9.299.058,80
Valencia	36.202.988,92	4.952.037,66	6.342.488,06	524.868,87	48.022.383,51
PAIS VASCO	42.369.858,44	4.954.550,75	2.944.930,43	1.786.955,88	52.056.295,50
Alava	4.463.621,16	572.361,83	523.787,27	0,00	5.559.770,26
Guipúzcoa	13.278.974,12	2.001.209,65	876.889,58	540.304,73	16.697.378,08
Vizcaya	24.627.263,16	2.380.979,27	1.544.253,58	1.246.651,15	29.799.147,16
CEUTA	1.120.240,13	127.585,64	14.100,77	115.644,31	1.377.570,85
MELILLA	1.096.930,31	252.587,81	25.226,41	123.779,61	1.498.524,14
S. CENTRALES	0,00	0,00	0,00	0,00	0,00
TOTALES	614.411.538,57	80.921.249,82	144.901.088,59	19.724.697,21	859.958.574,19

SISTEMA DE LA SEGURIDAD SOCIAL

Cuadro II.34.4.2

IMPORTE PENSION DE ORFANDAD POR REGIMENES (Euros)

AÑO 2004				
COMUNIDADES AUTONOMAS	CARBON	HOGAR	A.T. Y E.P.	TOTAL
ANDALUCIA	737.125,56	1.597.409,64	11.427.296,93	182.482.583,59
Almería	23.884,36	94.415,86	836.710,74	11.334.585,25
Cádiz	10.966,16	214.142,35	1.925.400,91	29.786.748,13
Córdoba	353.146,02	220.904,24	1.067.810,85	18.808.549,46
Granada	20.146,58	233.615,94	1.072.158,35	19.057.206,37
Huelva	26.430,86	81.834,44	992.612,58	12.100.419,74
Jaén	15.750,34	100.464,08	1.321.087,23	15.816.193,96
Málaga	34.721,60	345.757,59	1.296.240,05	29.775.594,60
Sevilla	252.079,64	306.275,14	2.915.276,22	45.803.286,08
ARAGON	660.002,23	130.440,13	1.782.451,39	26.024.134,34
Huesca	25.412,30	49.742,75	275.200,68	4.103.084,94
Teruel	494.626,81	11.727,58	243.825,31	2.998.491,11
Zaragoza	139.963,12	68.969,80	1.263.425,40	18.922.558,29
ASTURIAS	6.529.594,95	122.834,00	5.348.700,77	34.327.669,72
Asturias	6.529.594,95	122.834,00	5.348.700,77	34.327.669,72
BALEARES	93.763,46	127.407,33	664.023,75	15.082.851,98
Baleares	93.763,46	127.407,33	664.023,75	15.082.851,98
CANARIAS	10.032,88	229.867,61	2.028.603,43	42.237.912,67
Las Palmas	6.437,16	118.764,76	1.219.107,95	23.720.339,88
Tenerife	3.595,72	111.102,85	809.495,48	18.517.572,79
CANTABRIA	28.687,34	70.086,32	978.497,34	14.478.638,45
Cantabria	28.687,34	70.086,32	978.497,34	14.478.638,45
CASTILLA -MANCHA	439.843,96	253.792,80	2.886.007,71	39.103.769,90
Albacete	0,00	40.594,90	511.824,35	7.616.179,60
Ciudad Real	431.105,42	98.247,56	1.039.909,22	12.538.603,95
Cuenca	0,00	15.710,14	373.670,94	4.458.210,42
Guadalajara	0,00	33.413,32	195.517,84	3.884.061,47
Toledo	8.738,54	65.826,88	765.085,36	10.606.714,46
CASTILLA- LEON	2.808.734,30	258.355,33	5.309.005,10	63.002.254,54
Ávila	14.945,27	24.999,54	152.702,33	4.248.603,21
Burgos	50.814,65	34.716,97	645.163,88	9.380.560,06
León	2.454.302,95	42.514,39	2.036.461,05	14.363.691,13
Palencia	234.494,49	30.017,48	599.602,39	5.054.303,22
Salamanca	2.553,74	35.962,71	506.886,82	6.695.830,65
Segovia	1.761,34	6.093,73	176.293,79	3.662.815,58
Soria	3.418,25	8.556,47	113.535,29	2.131.285,08
Valladolid	32.527,74	40.674,41	775.980,04	10.209.340,79
Zamora	13.915,87	34.819,63	302.379,51	5.255.824,82
CATALUÑA	520.224,94	625.436,38	8.946.695,74	124.364.794,87
Barcelona	438.689,72	460.874,96	6.453.373,92	96.271.519,47
Gerona	14.537,53	53.105,66	803.854,52	8.954.005,28
Lérida	30.440,69	41.132,53	644.948,76	7.255.923,44
Tarragona	36.557,00	70.323,23	1.044.518,54	11.883.346,68
EXTREMADURA	32.899,67	189.054,12	1.590.086,73	28.177.549,86
Badajoz	19.348,10	128.321,28	1.003.659,50	17.519.374,04
Cáceres	13.551,57	60.732,84	586.427,23	10.658.175,82
GALICIA	204.911,79	408.232,35	6.114.622,28	69.773.461,83
La Coruña	82.168,39	164.256,93	2.277.827,83	28.818.780,73
Lugo	22.040,19	56.584,59	735.940,75	8.629.302,41
Orense	40.505,46	30.316,18	607.251,26	8.226.210,69
Pontevedra	60.197,75	157.074,65	2.493.602,44	24.099.168,00
LA RIOJA	30.901,21	38.905,22	469.453,12	5.535.251,61
La Rioja	30.901,21	38.905,22	469.453,12	5.535.251,61
MADRID	202.053,33	750.335,26	7.190.547,97	113.529.422,35
Madrid	202.053,33	750.335,26	7.190.547,97	113.529.422,35
MURCIA	5.030,60	246.670,30	1.988.814,44	26.676.878,44
Murcia	5.030,60	246.670,30	1.988.814,44	26.676.878,44
NAVARRA	4.245,33	18.671,43	942.938,81	12.055.974,49
Navarra	4.245,33	18.671,43	942.938,81	12.055.974,49
C.VALENCIANA	256.468,55	702.600,26	5.235.199,02	89.410.598,17
Alicante	61.666,02	168.702,08	1.504.607,12	27.629.863,25
Castellón	32.825,41	55.512,94	812.754,94	10.200.152,09
Valencia	161.977,12	478.385,24	2.917.836,96	51.580.582,83
PAIS VASCO	89.820,48	112.774,02	4.261.328,62	56.520.218,62
Alava	9.224,95	17.223,35	510.517,90	6.096.736,46
Guipúzcoa	17.243,17	45.893,83	1.468.278,06	18.228.793,14
Vizcaya	63.352,36	49.656,84	2.282.532,66	32.194.689,02
CEUTA	0,00	8.306,57	122.937,99	1.508.815,41
MELILLA	4.497,68	12.463,96	103.470,02	1.618.955,80
S. CENTRALES	0,00	0,00	0,00	0,00
TOTALES	12.658.838,26	5.903.643,03	67.390.681,16	945.911.736,64

SISTEMA DE LA SEGURIDAD SOCIAL

Cuadro II.34.5.1

IMPORTE PENSION DE FAVOR DE FAMILIARES POR REGIMENES (Euros)

AÑO 2004

COMUNIDADES AUTONOMAS	GENERAL	AUTONOMOS	AGRARIO	MAR	SUMA PARCIAL
ANDALUCIA	24.838.671,23	1.929.647,87	5.856.126,41	950.754,98	33.575.200,49
Almería	762.976,56	122.767,41	352.055,96	38.730,32	1.276.530,25
Cádiz	5.682.160,06	303.564,48	557.094,47	422.040,68	6.964.859,69
Córdoba	2.545.756,03	249.875,32	1.190.565,44	0,00	3.986.196,79
Granada	2.219.962,90	246.912,88	849.857,60	0,00	3.316.733,38
Huelva	1.530.955,96	116.868,71	563.368,71	208.248,89	2.419.442,27
Jaén	1.312.309,22	148.753,45	829.125,52	0,00	2.290.188,19
Málaga	3.794.086,44	274.186,28	648.527,22	222.680,85	4.939.480,79
Sevilla	6.990.464,06	466.719,34	865.531,49	59.054,24	8.381.769,13
ARAGON	4.317.264,20	424.120,64	945.908,27	0,00	5.687.293,11
Huesca	548.085,64	38.162,27	173.235,13	0,00	759.483,04
Teruel	241.580,04	30.455,54	94.071,52	0,00	366.107,10
Zaragoza	3.527.598,52	355.502,83	678.601,62	0,00	4.561.702,97
ASTURIAS	4.535.263,07	336.655,94	853.603,02	267.250,36	5.992.772,39
Asturias	4.535.263,07	336.655,94	853.603,02	267.250,36	5.992.772,39
BALEARES	385.561,09	15.989,95	110.379,05	9.473,98	521.404,07
Baleares	385.561,09	15.989,95	110.379,05	9.473,98	521.404,07
CANARIAS	4.429.199,54	294.330,55	1.696.423,17	648.728,00	7.068.681,26
Las Palmas	2.511.012,45	179.978,07	627.383,21	400.093,28	3.718.467,01
Tenerife	1.918.187,09	114.352,48	1.069.039,96	248.634,72	3.350.214,25
CANTABRIA	3.527.689,39	238.514,13	745.911,20	138.007,14	4.650.121,86
Cantabria	3.527.689,39	238.514,13	745.911,20	138.007,14	4.650.121,86
CASTILLA-MANCHA	5.142.635,13	956.235,98	2.881.210,43	0,00	8.980.081,54
Albacete	1.243.525,71	232.688,29	592.310,36	0,00	2.068.524,36
Ciudad Real	1.658.519,18	386.684,84	822.164,80	0,00	2.867.368,82
Cuenca	566.632,75	114.155,44	507.426,33	0,00	1.188.214,52
Guadalajara	405.310,83	45.374,10	250.591,11	0,00	701.276,04
Toledo	1.268.646,66	177.333,31	708.717,83	0,00	2.154.697,80
CASTILLA- LEON	10.378.276,85	1.284.401,84	4.006.614,91	0,00	15.669.293,60
Ávila	533.342,68	50.766,30	310.407,43	0,00	894.516,41
Burgos	1.378.288,09	124.520,88	297.935,32	0,00	1.800.744,29
León	1.975.357,99	261.821,71	999.241,41	0,00	3.236.421,11
Palencia	897.982,30	146.712,07	430.258,46	0,00	1.474.952,83
Salamanca	1.678.808,01	225.936,31	605.819,20	0,00	2.510.563,52
Segovia	572.929,95	60.263,82	234.607,41	0,00	867.801,18
Soria	376.194,64	14.380,92	188.038,57	0,00	578.614,13
Valladolid	2.187.233,86	260.856,99	347.326,38	0,00	2.795.417,23
Zamora	778.139,33	139.142,84	592.980,73	0,00	1.510.262,90
CATALUÑA	7.344.418,99	423.970,36	647.326,15	83.943,54	8.499.659,04
Barcelona	6.036.760,81	327.992,92	332.267,75	59.251,84	6.756.273,32
Gerona	315.919,29	35.951,32	50.825,94	0,00	402.696,55
Lérida	238.260,28	17.540,89	105.353,06	0,00	361.154,23
Tarragona	753.478,61	42.485,23	158.879,40	24.691,70	979.534,94
EXTREMADURA	3.732.993,91	525.055,61	2.150.132,49	0,00	6.408.182,01
Badajoz	2.588.428,80	391.257,28	1.548.833,09	0,00	4.528.519,17
Cáceres	1.144.565,11	133.798,33	601.299,40	0,00	1.879.662,84
GALICIA	7.737.084,94	803.088,28	10.954.220,92	1.515.092,14	21.010.306,28
La Coruña	3.608.542,68	349.144,71	3.245.814,99	625.274,11	7.828.776,49
Lugo	770.910,17	93.274,02	1.480.046,84	66.415,40	2.410.646,43
Orense	767.995,66	131.953,75	3.273.793,29	0,00	4.173.742,70
Pontevedra	2.589.636,43	229.535,80	2.954.565,80	823.402,63	6.597.140,66
LA RIOJA	914.816,84	76.260,24	170.063,84	0,00	1.161.140,92
La Rioja	914.816,84	76.260,24	170.063,84	0,00	1.161.140,92
MADRID	15.989.218,54	485.352,88	813.844,29	74.967,29	17.363.383,00
Madrid	15.989.218,54	485.352,88	813.844,29	74.967,29	17.363.383,00
MURCIA	1.817.784,25	185.620,48	754.718,34	93.820,10	2.851.943,17
Murcia	1.817.784,25	185.620,48	754.718,34	93.820,10	2.851.943,17
NAVARRA	1.991.078,41	180.365,87	732.088,35	0,00	2.903.532,63
Navarra	1.991.078,41	180.365,87	732.088,35	0,00	2.903.532,63
C.VALENCIANA	8.617.885,61	625.341,66	1.876.055,58	264.033,29	11.383.316,14
Alicante	3.492.237,89	289.019,60	818.508,48	133.295,50	4.733.061,47
Castellón	710.261,87	48.799,47	226.120,14	25.095,37	1.010.276,85
Valencia	4.415.385,85	287.522,59	831.426,96	105.642,42	5.639.977,82
PAIS VASCO	14.326.895,00	794.573,01	818.806,65	702.884,89	16.643.159,55
Alava	1.117.038,55	47.129,74	62.363,78	0,00	1.226.532,07
Guipúzcoa	4.353.241,66	300.684,70	188.428,87	162.744,94	5.005.100,17
Vizcaya	8.856.614,79	446.758,57	568.014,00	540.139,95	10.411.527,31
CEUTA	223.778,64	4.345,81	8.804,09	33.912,09	270.840,63
MELILLA	159.718,92	32.172,12	0,00	22.386,57	214.277,61
S. CENTRALES	0,00	0,00	0,00	0,00	0,00
TOTALES	120.410.234,55	9.616.863,22	36.022.237,16	4.805.254,37	170.854.589,30

SISTEMA DE LA SEGURIDAD SOCIAL

Cuadro II.34.5.2

IMPORTE PENSION DE FAVOR DE FAMILIARES POR REGIMENES (Euros)

AÑO 2004

COMUNIDADES AUTONOMAS	CARBON	HOGAR	A.T. Y E.P.	TOTAL
ANDALUCIA	143.728,70	886.975,06	1.303.907,50	35.909.811,75
Almería	0,00	36.111,15	51.867,92	1.364.509,32
Cádiz	0,00	156.165,98	140.695,68	7.261.721,35
Córdoba	45.806,64	98.775,11	148.010,36	4.278.788,90
Granada	4.534,60	126.357,32	176.854,61	3.624.479,91
Huelva	3.391,82	67.737,06	175.690,08	2.666.261,23
Jaén	12.106,79	29.365,26	168.919,28	2.500.579,52
Málaga	3.349,65	150.365,53	176.620,79	5.269.816,76
Sevilla	74.539,20	222.097,65	265.248,78	8.943.654,76
ARAGON	91.792,14	49.190,42	567.524,86	6.395.800,53
Huesca	0,00	9.069,20	87.037,56	855.589,80
Teruel	37.255,41	0,00	86.950,17	490.312,68
Zaragoza	54.536,73	40.121,22	393.537,13	5.049.898,05
ASTURIAS	2.564.148,12	59.961,14	1.932.289,45	10.549.171,10
Asturias	2.564.148,12	59.961,14	1.932.289,45	10.549.171,10
BALEARES	0,00	7.099,49	63.638,22	592.141,78
Baleares	0,00	7.099,49	63.638,22	592.141,78
CANARIAS	0,00	129.054,77	152.021,65	7.349.757,68
Las Palmas	0,00	77.200,45	103.712,23	3.899.379,69
Tenerife	0,00	51.854,32	48.309,42	3.450.377,99
CANTABRIA	60.218,25	42.435,31	257.625,16	5.010.400,58
Cantabria	60.218,25	42.435,31	257.625,16	5.010.400,58
CASTILLA -MANCHA	115.002,64	76.018,68	587.385,77	9.758.488,63
Albacete	0,00	28.848,04	98.306,61	2.195.679,01
Ciudad Real	115.002,64	31.616,70	202.016,19	3.216.004,35
Cuenca	0,00	0,00	85.561,33	1.273.775,85
Guadalajara	0,00	4.534,60	29.298,67	735.109,31
Toledo	0,00	11.019,34	172.202,97	2.337.920,11
CASTILLA- LEON	1.003.515,98	168.379,18	1.697.955,30	18.539.144,06
Ávila	0,00	6.993,40	111.307,60	1.012.817,41
Burgos	10.788,06	25.215,62	170.139,91	2.006.887,88
León	886.543,82	29.815,16	684.796,66	4.837.576,75
Palencia	92.263,58	4.589,26	239.144,07	1.810.949,74
Salamanca	0,00	23.389,21	169.416,02	2.703.368,75
Segovia	0,00	19.278,00	23.705,00	910.784,18
Soria	0,00	0,00	50.925,22	629.539,35
Valladolid	9.938,87	36.487,87	152.472,13	2.994.316,10
Zamora	3.981,65	22.610,66	96.048,69	1.632.903,90
CATALUÑA	15.968,43	63.474,02	1.084.506,48	9.663.607,97
Barcelona	11.433,83	56.241,28	667.431,48	7.491.379,91
Gerona	0,00	0,00	182.596,68	585.293,23
Lérida	4.534,60	0,00	90.253,43	455.942,26
Tarragona	0,00	7.232,74	144.224,89	1.130.992,57
EXTREMADURA	0,00	51.182,98	362.781,04	6.822.146,03
Badajoz	0,00	41.005,90	237.409,57	4.806.934,64
Cáceres	0,00	10.177,08	125.371,47	2.015.211,39
GALICIA	28.005,72	191.590,82	1.494.797,41	22.724.700,23
La Coruña	9.757,61	82.899,78	622.555,36	8.543.989,24
Lugo	0,00	28.041,85	142.373,11	2.581.061,39
Orense	7.068,95	32.905,13	218.757,72	4.432.474,50
Pontevedra	11.179,16	47.744,06	511.111,22	7.167.175,10
LA RIOJA	0,00	8.950,34	129.263,78	1.299.355,04
La Rioja	0,00	8.950,34	129.263,78	1.299.355,04
MADRID	26.190,49	154.044,89	1.156.919,06	18.700.537,44
Madrid	26.190,49	154.044,89	1.156.919,06	18.700.537,44
MURCIA	0,00	68.186,17	319.111,23	3.239.240,57
Murcia	0,00	68.186,17	319.111,23	3.239.240,57
NAVARRA	9.748,50	21.208,16	382.763,94	3.317.253,23
Navarra	9.748,50	21.208,16	382.763,94	3.317.253,23
C.VALENCIANA	19.041,42	139.891,68	808.910,52	12.351.159,76
Alicante	14.506,82	63.126,06	144.604,83	4.955.299,18
Castellón	0,00	5.590,83	179.662,71	1.195.530,39
Valencia	4.534,60	71.174,79	484.642,98	6.200.330,19
PAIS VASCO	12.340,82	51.593,00	1.596.780,24	18.303.873,61
Alava	0,00	0,00	70.950,00	1.297.482,07
Guipúzcoa	0,00	18.514,73	844.086,19	5.867.701,09
Vizcaya	12.340,82	33.078,27	681.744,05	11.138.690,45
CEUTA	0,00	9.332,66	32.413,37	312.586,66
MELILLA	0,00	4.269,49	46.665,91	265.213,01
S. CENTRALES	0,00	0,00	0,00	0,00
TOTALES	4.089.701,21	2.182.838,26	13.977.260,89	191.104.389,66

SISTEMA DE LA SEGURIDAD SOCIAL

Cuadro II.34.6.1

IMPORTE TOTAL PENSIONES POR REGIMENES (Euros)

AÑO 2004

COMUNIDADES AUTONOMAS	GENERAL	AUTONOMOS	AGRARIO	MAR	SUMA PARCIAL
ANDALUCIA	5.869.446.799,87	755.307.698,19	2.011.927.117,04	194.038.366,39	8.830.719.981,49
Almería	282.905.854,21	55.358.813,04	175.363.330,63	17.347.417,21	530.975.415,09
Cádiz	904.890.384,95	87.526.963,12	168.799.078,38	81.604.565,83	1.242.820.992,28
Córdoba	568.150.693,06	90.450.050,42	322.712.144,70	0,00	981.312.888,18
Granada	602.102.668,78	106.149.519,89	355.589.352,72	0,00	1.063.841.541,39
Huelva	376.784.569,54	46.696.160,69	122.315.855,94	50.676.627,55	596.473.213,72
Jaén	484.527.158,56	84.008.831,96	244.654.646,56	0,00	813.190.637,08
Málaga	1.053.384.911,63	127.060.421,47	246.029.495,54	32.395.436,50	1.458.870.265,14
Sevilla	1.596.700.559,14	158.056.937,60	376.463.212,57	12.014.319,30	2.143.235.028,61
ARAGON	1.537.292.903,64	218.692.072,11	296.966.293,91	0,00	2.052.951.269,66
Huesca	227.828.837,78	46.368.009,52	71.609.172,02	0,00	345.806.019,32
Teruel	111.520.793,95	26.868.587,42	82.518.126,91	0,00	220.907.508,28
Zaragoza	1.197.943.271,91	145.455.475,17	142.838.994,98	0,00	1.486.237.742,06
ASTURIAS	1.427.324.129,52	182.073.397,44	268.022.408,76	46.444.760,93	1.923.864.696,65
Asturias	1.427.324.129,52	182.073.397,44	268.022.408,76	46.444.760,93	1.923.864.696,65
BALEARES	779.451.004,05	135.485.520,90	121.484.956,82	28.828.661,08	1.065.250.142,85
Baleares	779.451.004,05	135.485.520,90	121.484.956,82	28.828.661,08	1.065.250.142,85
CANARIAS	1.142.887.810,03	137.795.422,02	204.200.419,41	117.239.747,13	1.602.123.398,59
Las Palmas	626.330.918,85	71.463.516,66	84.871.695,10	67.961.747,99	850.627.878,60
Tenerife	516.556.891,18	66.331.905,36	119.328.724,31	49.277.999,14	751.495.519,99
CANTABRIA	747.762.863,97	84.531.813,78	123.422.041,10	35.474.276,74	991.190.995,59
Cantabria	747.762.863,97	84.531.813,78	123.422.041,10	35.474.276,74	991.190.995,59
CASTILLA-MANCHA	1.362.681.976,80	251.513.093,72	614.628.835,53	0,00	2.228.823.906,05
Albacete	262.299.415,65	54.177.515,31	112.889.909,64	0,00	429.366.840,60
Ciudad Real	395.391.178,63	66.516.281,88	159.927.090,78	0,00	621.834.551,29
Cuenca	138.020.894,49	35.689.281,57	109.822.341,69	0,00	283.532.517,75
Guadalajara	180.272.578,36	23.108.175,51	43.986.877,93	0,00	247.367.631,80
Toledo	386.697.909,67	72.021.839,45	188.002.615,49	0,00	646.722.364,61
CASTILLA- LEON	2.538.248.405,53	450.762.428,63	934.557.781,61	0,00	3.923.568.615,77
Avila	139.091.702,88	31.719.418,37	83.267.751,50	0,00	254.078.872,75
Burgos	413.469.101,85	56.723.546,03	128.965.527,57	0,00	599.158.175,45
León	458.221.271,59	90.202.263,08	246.358.418,35	0,00	794.781.953,02
Palencia	180.146.931,11	38.104.363,81	49.820.086,72	0,00	268.071.381,64
Salamanca	332.604.046,73	62.263.519,55	115.065.883,22	0,00	509.933.449,50
Segovia	139.395.020,59	32.734.597,10	57.316.444,91	0,00	229.446.062,60
Soria	96.406.787,61	18.243.308,44	47.228.767,10	0,00	161.878.863,15
Valladolid	608.750.289,42	83.924.475,79	74.097.223,99	0,00	766.771.989,20
Zamora	170.163.253,75	36.846.936,46	132.437.678,25	0,00	339.447.868,46
CATALUÑA	9.487.828.404,31	1.111.045.674,63	577.017.786,78	86.527.024,93	11.262.418.890,65
Barcelona	7.786.046.687,18	785.499.888,71	177.748.543,21	63.724.616,96	8.813.019.736,06
Gerona	681.194.223,79	121.454.428,70	90.947.099,38	0,00	893.595.751,87
Lérida	352.779.575,52	100.174.924,50	145.428.345,96	0,00	598.382.845,98
Tarragona	667.807.917,82	103.916.432,72	162.893.798,23	22.802.407,97	957.420.556,74
EXTREMADURA	729.160.818,08	135.402.554,24	417.938.339,25	0,00	1.282.501.711,57
Badajoz	428.547.101,62	79.223.727,83	239.510.458,78	0,00	747.281.288,23
Cáceres	300.613.716,46	56.178.826,41	178.427.880,47	0,00	535.220.423,34
GALICIA	2.356.728.528,02	388.154.625,60	1.256.106.450,22	407.408.746,58	4.408.398.350,42
La Coruña	998.617.707,09	156.933.816,99	377.730.353,57	144.282.167,95	1.677.564.045,60
Lugo	272.359.159,47	59.424.217,13	361.286.952,95	20.011.243,07	713.081.572,62
Orense	312.023.887,61	61.627.412,34	253.633.423,04	0,00	627.284.722,99
Pontevedra	773.727.773,85	110.169.179,14	263.455.720,66	243.115.335,56	1.390.468.009,21
LA RIOJA	315.023.371,96	51.438.210,05	64.269.409,46	0,00	430.730.991,47
La Rioja	315.023.371,96	51.438.210,05	64.269.409,46	0,00	430.730.991,47
MADRID	7.123.128.177,75	560.725.871,52	114.023.656,94	28.213.482,26	7.826.091.188,47
Madrid	7.123.128.177,75	560.725.871,52	114.023.656,94	28.213.482,26	7.826.091.188,47
MURCIA	881.996.214,15	156.867.176,68	313.300.329,48	19.290.878,66	1.371.454.598,97
Murcia	881.996.214,15	156.867.176,68	313.300.329,48	19.290.878,66	1.371.454.598,97
NAVARRA	715.361.748,57	90.360.063,77	106.859.420,20	0,00	912.581.232,54
Navarra	715.361.748,57	90.360.063,77	106.859.420,20	0,00	912.581.232,54
C.VALENCIANA	4.188.561.153,88	549.705.783,24	739.988.880,41	80.075.693,69	5.558.331.511,22
Alicante	1.265.711.789,57	175.593.667,03	230.572.546,96	34.781.381,16	1.706.659.384,72
Castellón	485.480.792,63	75.395.965,68	145.030.766,52	15.358.529,71	721.266.054,54
Valencia	2.437.368.571,68	298.716.150,53	364.385.566,93	29.935.782,82	3.130.406.071,96
PAIS VASCO	3.745.357.256,64	374.371.474,75	124.024.660,98	151.772.278,21	4.395.525.670,58
Alava	447.361.934,12	38.970.643,82	36.139.674,21	0,00	522.472.252,15
Guipúzcoa	1.210.787.287,76	158.636.000,64	36.030.504,62	47.256.064,51	1.452.709.857,53
Vizcaya	2.087.208.034,76	176.764.830,29	51.854.482,15	104.516.213,70	2.420.343.560,90
CEUTA	51.220.991,92	6.515.204,39	270.911,49	4.137.476,06	62.144.583,86
MELILLA	39.602.180,31	9.800.266,56	304.793,32	2.964.528,61	52.671.768,80
S. CENTRALES	0,00	0,00	0,00	0,00	0,00
TOTALES	45.039.064.739,00	5.650.548.352,22	8.289.314.492,71	1.202.415.921,27	60.181.343.505,20

SISTEMA DE LA SEGURIDAD SOCIAL

Cuadro II.34.6.2

IMPORTE TOTAL PENSIONES POR REGIMENES (Euros)

				AÑO 2004
COMUNIDADES AUTONOMAS	CARBON	HOGAR	A.T. Y E.P.	TOTAL
ANDALUCIA	33.605.468,85	218.106.395,25	376.960.810,39	9.459.392.655,98
Almería	1.316.746,95	12.162.893,18	16.981.504,49	561.436.559,71
Cádiz	435.598,20	21.026.140,33	91.573.662,30	1.355.856.393,11
Córdoba	18.876.146,05	26.766.824,77	25.168.839,66	1.052.124.698,66
Granada	1.230.969,15	29.547.090,80	42.029.794,21	1.136.649.395,55
Huelva	379.713,04	9.695.857,87	30.299.440,09	636.848.224,72
Jaén	1.067.263,32	17.009.811,80	34.304.071,28	865.571.783,48
Málaga	2.050.639,20	34.791.076,34	47.146.217,13	1.542.858.197,81
Sevilla	8.248.392,94	67.106.700,16	89.457.281,23	2.308.047.402,94
ARAGON	67.928.688,71	24.752.993,20	60.058.237,29	2.205.691.188,86
Huesca	3.186.607,32	4.460.660,51	9.101.474,00	362.554.761,15
Teruel	54.510.076,31	2.062.558,82	7.869.222,40	285.349.365,81
Zaragoza	10.232.005,08	18.229.773,87	43.087.540,89	1.557.787.061,90
ASTURIAS	601.494.768,04	30.495.120,38	256.020.933,15	2.811.875.518,22
Asturias	601.494.768,04	30.495.120,38	256.020.933,15	2.811.875.518,22
BALEARES	4.113.065,10	27.341.170,52	27.487.168,36	1.124.191.546,83
Baleares	4.113.065,10	27.341.170,52	27.487.168,36	1.124.191.546,83
CANARIAS	506.466,22	21.985.507,79	48.437.518,40	1.673.052.891,00
Las Palmas	264.783,15	10.188.839,18	28.296.687,57	889.378.188,50
Tenerife	241.683,07	11.796.668,61	20.140.830,83	783.674.702,50
CANTABRIA	1.809.924,70	11.018.031,60	34.753.012,76	1.038.771.964,65
Cantabria	1.809.924,70	11.018.031,60	34.753.012,76	1.038.771.964,65
CASTILLA -MANCHA	21.341.493,84	34.035.964,55	79.464.090,81	2.363.665.455,25
Albacete	306.419,92	6.016.628,68	12.870.781,83	448.560.671,03
Ciudad Real	19.611.567,18	9.258.040,39	30.818.217,68	681.522.376,54
Cuenca	151.487,80	3.507.680,91	8.104.908,00	295.296.594,46
Guadalajara	205.280,77	3.219.944,92	8.487.341,55	259.280.199,04
Toledo	1.066.738,17	12.033.669,65	19.182.841,75	679.005.614,18
CASTILLA- LEON	247.233.117,84	52.364.228,11	205.981.788,28	4.429.147.750,00
Avila	282.723,93	3.754.086,27	5.820.500,21	263.936.183,16
Burgos	1.175.314,30	5.880.369,04	17.464.919,15	623.678.777,94
León	212.693.907,06	12.035.354,96	107.085.728,43	1.126.596.943,47
Palencia	26.106.657,57	3.663.617,13	18.540.748,38	316.382.404,72
Salamanca	1.965.795,82	8.308.872,19	13.623.524,02	533.831.641,53
Segovia	225.407,78	3.043.438,20	5.846.702,93	238.561.611,51
Soria	40.956,70	2.533.362,97	3.668.230,51	168.121.413,33
Valladolid	2.958.660,06	8.252.178,15	23.057.306,42	801.040.133,83
Zamora	1.783.694,62	4.892.949,20	10.874.128,23	356.998.640,51
CATALUÑA	46.508.287,40	182.479.939,65	285.767.514,26	11.777.174.631,96
Barcelona	40.313.261,85	139.632.641,78	219.417.284,92	9.212.382.924,61
Gerona	664.990,92	18.834.402,88	22.598.997,25	935.694.142,92
Lérida	3.838.146,51	10.662.779,26	16.806.195,18	629.689.966,93
Tarragona	1.691.888,12	13.350.115,73	26.945.036,91	999.407.597,50
EXTREMADURA	3.109.448,31	24.413.118,49	38.739.102,61	1.348.763.380,98
Badajoz	1.339.279,15	14.970.651,49	22.521.739,17	786.112.958,04
Cáceres	1.770.169,16	9.442.467,00	16.217.363,44	562.650.422,94
GALICIA	19.809.768,68	82.845.379,92	142.543.356,44	4.653.596.855,46
La Coruña	7.106.953,53	31.497.788,74	54.674.888,50	1.770.843.676,37
Lugo	5.876.160,33	12.216.772,32	18.397.884,66	749.572.389,93
Orse	3.516.820,25	11.850.897,14	18.065.082,68	660.717.523,06
Pontevedra	3.309.834,57	27.279.921,72	51.405.500,60	1.472.463.266,10
LA RIOJA	975.490,03	5.111.192,94	14.234.361,42	451.052.035,86
La Rioja	975.490,03	5.111.192,94	14.234.361,42	451.052.035,86
MADRID	10.754.158,07	142.767.954,45	189.063.110,52	8.168.676.411,51
Madrid	10.754.158,07	142.767.954,45	189.063.110,52	8.168.676.411,51
MURCIA	929.755,38	44.322.381,83	55.728.876,07	1.472.435.612,25
Murcia	929.755,38	44.322.381,83	55.728.876,07	1.472.435.612,25
NAVARRA	346.417,50	9.175.445,29	31.697.356,96	953.800.452,29
Navarra	346.417,50	9.175.445,29	31.697.356,96	953.800.452,29
C. VALENCIANA	12.600.651,74	104.647.132,34	142.112.874,77	5.817.692.170,07
Alicante	6.057.006,48	24.162.049,58	46.272.506,27	1.783.150.947,05
Castellón	1.795.040,86	10.625.452,46	18.611.109,25	752.297.657,11
Valencia	4.748.604,40	69.859.630,30	77.229.259,25	3.282.243.565,91
PAIS VASCO	3.491.871,02	32.638.956,99	149.330.220,37	4.580.986.718,96
Alava	372.514,76	2.892.635,36	17.939.969,03	543.677.371,30
Guipúzcoa	543.125,69	12.672.741,28	58.515.769,08	1.524.441.493,58
Vizcaya	2.576.230,57	17.073.580,35	72.874.482,26	2.512.867.854,08
CEUTA	0,00	1.111.480,05	3.219.716,44	66.475.780,35
MELILLA	23.721,39	1.165.225,29	2.864.257,06	56.724.972,54
S. CENTRALES	0,00	0,00	0,00	0,00
TOTALES	1.076.582.562,82	1.050.777.618,64	2.144.464.306,36	64.453.167.993,02

SISTEMA DE LA SEGURIDAD SOCIAL

Cuadro II.35.1.1

IMPORTE PENSION DE INCAPACIDAD PERMANENTE POR REGIMENES

AÑO 2005

COMUNIDADES AUTONOMAS	R. GENERAL	R. AUTONOMOS	R. AGRARIO	R. MAR	SUMA
ANDALUCIA	1.110.566.042,05	124.766.704,59	263.294.969,33	19.117.504,58	1.517.745.220,55
Almería	38.514.404,85	6.307.091,23	14.146.261,84	1.162.503,20	60.130.261,12
Cádiz	174.994.648,01	14.728.818,98	22.468.338,23	8.955.926,24	221.147.731,46
Córdoba	66.445.358,87	9.003.893,37	27.589.586,21	0,00	103.038.838,45
Granada	119.783.725,97	19.895.485,18	49.838.134,18	0,00	189.517.345,33
Huelva	63.593.378,63	7.042.217,34	20.323.833,07	5.843.993,52	96.803.422,56
Jaén	73.476.993,45	11.787.266,79	28.205.980,25	0,00	113.470.240,49
Málaga	252.886.866,54	25.756.394,47	30.694.809,49	2.792.457,82	312.130.528,32
Sevilla	320.870.665,73	30.245.537,23	70.028.026,06	362.623,80	421.506.852,82
ARAGON	175.530.640,89	20.419.323,63	10.103.011,24	0,00	206.052.975,76
Huesca	24.341.996,78	4.380.817,49	2.387.946,31	0,00	31.110.760,58
Teruel	9.771.506,02	2.223.451,18	2.484.104,81	0,00	14.479.062,01
Zaragoza	141.417.138,09	13.815.054,96	5.230.960,12	0,00	160.463.153,17
ASTURIAS	235.129.492,38	27.034.732,33	18.562.150,41	4.248.272,44	284.974.647,56
Asturias	235.129.492,38	27.034.732,33	18.562.150,41	4.248.272,44	284.974.647,56
BALEARES	131.414.426,28	17.189.302,20	3.890.056,60	2.043.840,46	154.537.625,54
Baleares	131.414.426,28	17.189.302,20	3.890.056,60	2.043.840,46	154.537.625,54
CANARIAS	173.376.048,12	14.655.198,90	15.979.127,78	5.582.971,50	209.593.346,30
Las Palmas	105.322.501,98	8.347.169,45	8.936.233,88	3.423.170,64	126.029.075,95
Tenerife	68.053.546,14	6.308.029,45	7.042.893,90	2.159.800,86	83.564.270,35
CANTABRIA	91.899.757,39	9.091.616,94	8.326.565,77	3.039.196,75	112.357.136,85
Cantabria	91.899.757,39	9.091.616,94	8.326.565,77	3.039.196,75	112.357.136,85
CASTILLA -MANCHA	163.476.004,09	30.370.415,65	28.256.381,97	0,00	222.102.801,71
Albacete	26.043.547,44	5.622.171,51	5.737.067,85	0,00	37.402.786,80
Ciudad Real	55.562.363,78	10.145.551,13	9.818.656,85	0,00	75.526.571,76
Cuenca	13.289.396,28	3.933.711,65	5.506.167,50	0,00	22.729.275,43
Guadalajara	25.934.546,09	2.701.141,26	1.016.819,96	0,00	29.652.507,31
Toledo	42.646.150,50	7.967.840,10	6.177.669,81	0,00	56.791.660,41
CASTILLA- LEON	251.993.824,33	35.844.910,93	32.271.912,50	0,00	320.110.647,76
Ávila	11.905.587,89	2.575.424,44	3.350.504,92	0,00	17.831.517,25
Burgos	31.703.755,49	3.477.463,14	2.880.418,84	0,00	38.061.637,47
León	49.058.174,81	9.236.479,62	9.584.469,45	0,00	67.879.123,88
Palencia	20.142.375,20	2.720.849,23	1.935.144,53	0,00	24.798.368,96
Salamanca	22.441.048,13	3.910.840,55	3.557.668,69	0,00	29.909.557,37
Segovia	12.320.198,39	2.063.056,72	1.721.647,33	0,00	16.104.902,44
Soria	6.939.858,76	1.062.680,64	964.710,49	0,00	8.967.249,89
Valladolid	81.979.294,47	7.509.463,38	3.624.078,88	0,00	93.112.836,73
Zamora	15.503.531,19	3.288.653,21	4.653.269,37	0,00	23.445.453,77
CATALUÑA	1.253.646.139,55	111.003.979,53	18.339.254,57	4.572.601,52	1.387.561.975,17
Barcelona	1.042.271.793,19	80.471.068,22	5.535.451,48	3.366.047,85	1.131.644.360,74
Gerona	67.499.454,65	8.842.155,80	2.003.483,29	0,00	78.345.093,74
Lérida	56.656.889,72	10.934.742,58	5.897.510,56	0,00	73.489.142,86
Tarragona	87.218.001,99	10.756.012,93	4.902.809,24	1.206.553,67	104.083.377,83
EXTREMADURA	83.670.163,88	15.829.798,15	35.330.436,80	0,00	134.830.398,83
Badajoz	54.236.916,59	10.385.415,03	21.944.105,69	0,00	86.566.437,31
Cáceres	29.433.247,29	5.444.383,12	13.386.331,11	0,00	48.263.961,52
GALICIA	313.376.816,49	51.841.777,01	55.485.867,97	38.439.936,63	459.144.398,10
La Coruña	132.589.033,14	21.554.017,33	16.227.982,62	13.263.412,82	183.634.445,91
Lugo	33.653.581,02	6.689.163,36	16.781.406,65	1.960.477,92	59.084.628,95
Orense	40.389.028,32	9.930.790,41	10.034.829,76	0,00	60.354.648,49
Pontevedra	106.745.174,01	13.667.805,91	12.441.648,94	23.216.045,89	156.070.674,75
LA RIOJA	40.251.391,96	4.339.443,18	2.980.644,84	0,00	47.571.479,98
La Rioja	40.251.391,96	4.339.443,18	2.980.644,84	0,00	47.571.479,98
MADRID	602.721.959,89	43.604.980,24	2.948.334,03	1.824.940,53	651.100.214,69
Madrid	602.721.959,89	43.604.980,24	2.948.334,03	1.824.940,53	651.100.214,69
MURCIA	145.491.334,02	21.862.075,95	29.574.202,78	1.389.970,40	198.317.583,15
Murcia	145.491.334,02	21.862.075,95	29.574.202,78	1.389.970,40	198.317.583,15
NAVARRA	95.113.438,21	9.172.188,46	4.267.054,03	0,00	108.552.680,70
Navarra	95.113.438,21	9.172.188,46	4.267.054,03	0,00	108.552.680,70
C.VALENCIANA	537.542.302,24	67.543.073,75	43.047.265,13	3.382.475,66	651.515.116,78
Alicante	126.726.276,06	15.559.952,91	10.154.505,34	1.266.263,70	153.706.998,01
Castellón	57.745.971,42	7.933.203,16	6.630.819,97	969.596,28	73.279.590,83
Valencia	353.070.054,76	44.049.917,68	26.261.939,82	1.146.615,68	424.528.527,94
PAIS VASCO	408.987.598,29	41.135.359,80	4.968.986,73	8.251.893,61	463.343.838,43
Alava	46.539.009,32	3.694.823,85	969.284,10	0,00	51.203.117,27
Guipúzcoa	143.467.790,38	18.237.301,54	1.833.747,12	2.707.866,08	166.246.705,12
Vizcaya	218.980.798,59	19.203.234,41	2.165.955,51	5.544.027,53	245.894.016,04
CEUTA	5.853.210,97	512.515,25	0,00	242.624,50	6.608.350,72
MELILLA	8.457.535,03	1.227.079,34	38.474,05	322.148,48	10.045.236,90
S. CENTRALES	0,00	0,00	0,00	0,00	0,00
TOTALES	5.828.498.126,06	647.444.475,83	577.664.696,53	92.458.377,06	7.146.065.675,48

SISTEMA DE LA SEGURIDAD SOCIAL

Cuadro II.35.1.2

IMPORTE PENSION DE INCAPACIDAD PERMANENTE POR REGIMENES

AÑO 2005

COMUNIDADES AUTONOMAS	R. CARBON	R. HOGAR	R. A.T. Y E.P.	TOTAL
ANDALUCIA	1.678.844,92	19.491.109,04	213.501.936,41	1.752.417.110,92
Almería	60.724,31	701.954,54	8.458.853,63	69.351.793,60
Cádiz	36.612,56	1.662.428,75	57.220.463,21	280.067.235,98
Córdoba	786.647,69	1.158.118,74	11.381.043,75	116.364.648,63
Granada	138.486,49	2.899.339,27	25.213.213,44	217.768.384,53
Huelva	15.418,62	823.405,14	16.051.314,44	113.693.560,76
Jaén	67.252,24	952.969,26	14.930.522,49	129.420.984,48
Málaga	265.748,17	3.559.239,69	29.757.808,21	345.713.324,39
Sevilla	307.954,84	7.733.653,65	50.488.717,24	480.037.178,55
ARAGON	2.971.421,90	1.287.755,43	29.041.142,03	239.353.295,12
Huesca	0,00	283.183,40	3.922.246,04	35.316.190,02
Teruel	2.417.815,22	92.038,19	4.590.328,21	21.579.243,63
Zaragoza	553.606,68	912.533,84	20.528.567,78	182.457.861,47
ASTURIAS	44.664.482,82	2.541.656,19	85.789.340,72	417.970.127,29
Asturias	44.664.482,82	2.541.656,19	85.789.340,72	417.970.127,29
BALEARES	177.897,19	2.291.087,13	15.937.118,97	172.943.728,83
Baleares	177.897,19	2.291.087,13	15.937.118,97	172.943.728,83
CANARIAS	182.087,43	1.535.805,26	25.382.711,92	236.693.950,91
Las Palmas	102.088,99	895.721,60	15.187.254,48	142.214.141,02
Tenerife	79.998,44	640.083,66	10.195.457,44	94.479.809,89
CANTABRIA	126.660,92	727.071,48	17.475.760,98	130.686.630,23
Cantabria	126.660,92	727.071,48	17.475.760,98	130.686.630,23
CASTILLA - MANCHA	473.985,02	2.376.252,30	39.459.776,81	264.412.815,84
Albacete	0,00	402.663,57	6.523.696,52	44.329.146,89
Ciudad Real	342.238,27	805.285,30	15.097.024,12	91.771.119,45
Cuenca	11.156,28	265.542,64	3.510.033,50	26.516.007,85
Guadalajara	3.569,47	208.176,84	4.884.145,51	34.748.399,13
Toledo	117.021,00	694.583,95	9.444.877,16	67.048.142,52
CASTILLA- LEON	25.370.296,15	3.287.247,10	80.663.023,70	429.431.214,71
Ávila	0,00	245.630,34	2.451.942,78	20.529.090,37
Burgos	63.289,12	368.990,66	7.946.009,42	46.439.926,67
León	21.393.025,17	915.295,75	39.366.772,17	129.554.216,97
Palencia	3.432.012,54	207.079,06	5.560.754,81	33.998.215,37
Salamanca	86.362,51	371.263,37	5.275.624,80	35.642.808,05
Segovia	0,00	264.639,79	2.562.991,05	18.932.533,28
Soria	17.219,81	71.905,54	1.501.824,18	10.558.199,42
Valladolid	125.332,16	598.801,85	11.282.697,43	105.119.668,17
Zamora	253.054,84	243.640,74	4.714.407,06	28.656.556,41
CATALUÑA	2.630.100,34	18.154.930,78	146.652.776,91	1.554.999.783,20
Barcelona	2.340.151,92	14.776.256,14	113.496.788,76	1.262.257.557,56
Gerona	27.605,16	1.280.205,56	10.995.931,17	90.648.835,63
Lérida	186.273,37	1.088.432,09	8.221.817,31	82.985.665,63
Tarragona	76.069,89	1.010.036,99	13.938.239,67	119.107.724,38
EXTREMADURA	293.634,81	1.678.962,46	19.705.027,83	156.508.023,93
Badajoz	188.119,13	1.024.408,64	11.575.844,14	99.354.809,22
Cáceres	105.515,68	654.553,82	8.129.183,69	57.153.214,71
GALICIA	1.658.013,27	6.934.139,00	65.244.032,11	532.980.582,48
La Coruña	361.649,88	2.477.767,32	24.449.534,54	210.923.397,65
Lugo	435.149,90	870.043,68	8.374.087,00	68.763.909,53
Orense	608.521,69	1.369.477,73	8.077.952,81	70.410.600,72
Pontevedra	252.691,80	2.216.850,27	24.342.457,76	182.882.674,58
LA RIOJA	126.392,16	311.829,41	6.909.560,36	54.919.261,91
La Rioja	126.392,16	311.829,41	6.909.560,36	54.919.261,91
MADRID	546.188,20	8.920.489,64	80.766.377,92	741.333.270,45
Madrid	546.188,20	8.920.489,64	80.766.377,92	741.333.270,45
MURCIA	105.337,15	3.505.074,07	30.014.014,64	231.942.009,01
Murcia	105.337,15	3.505.074,07	30.014.014,64	231.942.009,01
NAVARRA	42.870,67	699.979,34	16.731.583,69	126.027.114,40
Navarra	42.870,67	699.979,34	16.731.583,69	126.027.114,40
C.VALENCIANA	706.438,61	7.839.311,04	72.200.515,25	732.261.381,68
Alicante	500.103,58	1.203.143,94	24.014.993,35	179.425.238,88
Castellón	55.177,37	733.290,82	8.245.039,54	82.313.098,56
Valencia	151.157,66	5.902.876,28	39.940.482,36	470.523.044,24
PAIS VASCO	111.859,93	3.003.866,48	73.056.336,03	539.515.900,87
Alava	0,00	226.101,76	10.432.463,93	61.861.682,96
Guipúzcoa	15.872,64	1.068.891,99	31.424.434,32	198.755.904,07
Vizcaya	95.987,29	1.708.872,73	31.199.437,78	278.898.313,84
CEUTA	0,00	170.569,96	1.744.174,67	8.523.095,35
MELILLA	0,00	240.448,21	1.472.084,19	11.757.769,30
S. CENTRALES	0,00	0,00	0,00	0,00
TOTALES	81.866.511,49	84.997.584,32	1.021.747.295,14	8.334.677.066,43

SISTEMA DE LA SEGURIDAD SOCIAL

Cuadro II.35.2.1

IMPORTE PENSION DE JUBILACION POR REGIMENES

AÑO 2005

COMUNIDADES AUTONOMAS	R. GENERAL	R. AUTONOMOS	R. AGRARIO	R. MAR	SUMA
ANDALUCIA	3.769.248.081,91	505.751.929,49	1.290.651.300,75	126.670.360,15	5.692.321.672,30
Almería	194.839.648,05	39.307.173,05	121.645.300,75	11.610.399,43	367.402.521,28
Cádiz	555.627.505,79	58.058.431,69	100.925.316,16	53.770.056,94	768.381.310,58
Córdoba	398.379.372,22	65.856.189,22	234.953.636,48	0,00	699.189.197,92
Granada	393.400.153,66	71.623.979,06	235.697.544,99	0,00	700.721.677,71
Huelva	245.123.448,02	30.915.294,33	72.810.750,74	33.263.758,25	382.113.251,34
Jaén	331.383.592,86	56.160.510,13	152.229.555,08	0,00	539.773.658,07
Málaga	642.369.587,87	82.258.223,05	153.883.037,32	20.051.108,15	898.561.956,39
Sevilla	1.008.124.773,44	101.572.128,96	218.506.159,23	7.975.037,38	1.336.178.099,01
ARAGON	1.142.617.604,28	157.887.651,92	208.378.084,32	0,00	1.508.883.340,52
Huesca	168.586.373,34	32.753.167,96	48.007.899,48	0,00	249.347.440,78
Teruel	86.939.558,98	20.549.067,12	65.030.323,58	0,00	172.518.949,68
Zaragoza	887.091.671,96	104.585.416,84	95.339.861,26	0,00	1.087.016.950,06
ASTURIAS	973.386.821,98	131.174.718,76	209.427.643,63	30.605.803,23	1.344.594.987,60
Asturias	973.386.821,98	131.174.718,76	209.427.643,63	30.605.803,23	1.344.594.987,60
BALEARES	530.065.960,87	97.480.747,90	91.688.844,66	19.888.660,62	739.124.214,05
Baleares	530.065.960,87	97.480.747,90	91.688.844,66	19.888.660,62	739.124.214,05
CANARIAS	762.753.357,58	96.104.132,12	127.379.828,51	84.189.044,28	1.070.426.362,49
Las Palmas	408.415.160,95	48.565.930,75	52.994.073,61	47.799.299,04	557.774.464,35
Tenerife	354.338.196,63	47.538.201,37	74.385.754,90	36.389.745,24	512.651.898,14
CANTABRIA	534.260.325,77	61.314.342,17	96.851.448,93	25.119.691,66	717.545.808,53
Cantabria	534.260.325,77	61.314.342,17	96.851.448,93	25.119.691,66	717.545.808,53
CASTILLA-MANCHA	994.987.216,16	170.951.395,31	413.968.115,72	0,00	1.579.906.727,19
Albacete	193.353.903,64	37.443.041,38	74.635.775,06	0,00	305.432.720,08
Ciudad Real	273.207.932,69	41.801.283,08	102.315.522,20	0,00	417.324.737,97
Cuenca	104.677.895,89	24.485.985,59	76.350.023,00	0,00	205.513.904,48
Guadalajara	133.965.793,86	16.669.583,86	30.379.067,82	0,00	181.014.445,54
Toledo	289.781.690,08	50.551.501,40	130.287.727,64	0,00	470.620.919,12
CASTILLA- LEON	1.909.307.381,32	340.031.969,03	688.733.207,19	0,00	2.938.072.557,54
Ávila	103.930.914,95	23.347.121,34	55.764.358,06	0,00	183.042.394,35
Burgos	325.516.776,08	43.676.440,38	99.379.075,30	0,00	468.572.291,76
León	343.133.061,35	68.518.701,82	199.003.806,22	0,00	610.655.569,39
Palencia	127.529.184,77	28.994.990,76	34.898.011,53	0,00	191.422.187,06
Salamanca	254.462.753,26	47.507.594,60	78.569.376,73	0,00	380.539.724,59
Segovia	103.263.875,77	24.581.279,99	40.753.172,92	0,00	168.598.328,68
Soria	75.805.332,71	14.616.736,52	35.220.166,91	0,00	125.642.236,14
Valladolid	448.376.584,01	61.753.733,75	49.209.330,61	0,00	559.339.648,37
Zamora	127.288.898,42	27.035.369,87	95.935.908,91	0,00	250.260.177,20
CATALUÑA	6.959.348.964,93	834.001.222,86	411.666.106,10	63.788.856,81	8.268.805.150,70
Barcelona	5.693.087.898,86	589.701.848,66	111.545.461,75	46.097.942,06	6.440.433.151,33
Gerona	523.859.764,04	93.512.479,48	70.973.493,45	0,00	688.345.736,97
Lérida	243.494.836,98	72.702.607,94	105.433.123,94	0,00	421.630.568,86
Tarragona	498.906.465,05	78.084.286,78	123.714.026,96	17.690.914,75	718.395.693,54
EXTREMADURA	507.921.680,34	91.504.010,62	257.505.392,87	0,00	856.931.083,83
Badajoz	289.573.669,25	51.627.318,71	139.203.727,23	0,00	480.404.715,19
Cáceres	218.348.011,09	39.876.691,91	118.301.665,64	0,00	376.526.368,64
GALICIA	1.679.288.796,08	286.185.215,22	999.815.676,88	298.314.243,05	3.263.603.931,23
La Coruña	700.626.972,96	116.052.968,83	295.355.771,05	104.963.033,04	1.216.998.745,88
Lugo	198.064.290,72	43.709.144,07	294.954.570,54	14.792.959,42	551.520.964,75
Orense	228.853.295,56	44.801.695,47	199.903.834,58	0,00	473.558.825,61
Pontevedra	551.744.236,84	81.621.406,85	209.601.500,71	178.558.250,59	1.021.525.394,99
LA RIOJA	235.850.189,07	38.371.410,17	43.589.075,36	0,00	317.810.674,60
La Rioja	235.850.189,07	38.371.410,17	43.589.075,36	0,00	317.810.674,60
MADRID	5.449.087.925,77	420.642.757,60	62.426.871,25	21.086.471,95	5.953.244.026,57
Madrid	5.449.087.925,77	420.642.757,60	62.426.871,25	21.086.471,95	5.953.244.026,57
MURCIA	598.447.864,23	109.345.563,75	210.095.740,54	12.923.296,11	930.812.464,63
Murcia	598.447.864,23	109.345.563,75	210.095.740,54	12.923.296,11	930.812.464,63
NAVARRA	548.243.793,73	67.043.635,60	71.088.084,01	0,00	686.375.513,34
Navarra	548.243.793,73	67.043.635,60	71.088.084,01	0,00	686.375.513,34
C.VALENCIANA	2.994.052.072,27	382.319.201,06	490.259.088,20	56.797.580,01	3.923.427.941,54
Alicante	928.441.435,79	126.927.515,24	164.712.282,49	24.622.514,16	1.244.703.747,68
Castellón	364.237.061,50	54.846.337,87	106.864.996,09	11.343.888,56	537.292.284,02
Valencia	1.701.373.574,98	200.545.347,95	218.681.809,62	20.831.177,29	2.141.431.909,84
PAIS VASCO	2.789.264.139,33	276.570.158,96	91.653.083,72	114.419.072,62	3.271.906.454,63
Alava	355.465.041,51	28.953.918,49	28.167.384,14	0,00	412.586.344,14
Guipúzcoa	903.958.342,40	119.666.804,43	26.146.211,78	33.380.311,73	1.083.151.670,34
Vizcaya	1.529.840.755,42	127.949.436,04	37.339.487,80	81.038.760,89	1.776.168.440,15
CEUTA	33.948.260,52	4.456.889,56	153.674,42	2.490.373,35	41.049.197,85
MELILLA	22.440.985,62	5.971.881,08	101.474,10	1.744.810,58	30.259.151,38
S. CENTRALES	0,00	0,00	0,00	0,00	0,00
TOTALES	32.434.521.421,76	4.077.108.833,18	5.765.432.741,16	858.038.264,42	43.135.101.260,52

SISTEMA DE LA SEGURIDAD SOCIAL

Cuadro II.35.2.2

IMPORTE PENSION DE JUBILACION POR REGIMENES

AÑO 2005

COMUNIDADES AUTONOMAS	R. CARBON	R. HOGAR	R. A.T. Y E.P.	TOTAL
ANDALUCIA	24.086.185,30	193.200.614,20	96.710.263,44	6.006.318.735,24
Almería	1.017.025,87	11.156.717,75	3.333.599,33	382.909.864,23
Cádiz	284.375,42	18.870.770,04	26.968.920,54	814.505.376,58
Córdoba	14.235.811,62	24.774.227,01	6.413.356,75	744.612.593,30
Granada	891.786,75	25.635.217,78	10.731.751,64	737.980.433,88
Huelva	221.470,87	8.576.417,93	6.650.268,23	397.561.408,37
Jaén	773.404,85	15.616.074,66	9.462.823,39	565.625.960,97
Málaga	1.498.222,53	30.334.877,97	10.092.465,55	940.487.522,44
Sevilla	5.164.087,39	58.236.311,06	23.057.078,01	1.422.635.575,47
ARAGON	54.762.243,25	23.683.605,73	13.432.110,12	1.600.761.299,62
Huesca	2.522.207,17	4.129.092,63	2.148.565,03	258.147.305,61
Teruel	44.804.850,99	1.984.202,82	1.452.281,38	220.760.284,87
Zaragoza	7.435.185,09	17.570.310,28	9.831.263,71	1.121.853.709,14
ASTURIAS	472.066.994,15	28.039.010,78	87.672.238,45	1.932.373.230,98
Asturias	472.066.994,15	28.039.010,78	87.672.238,45	1.932.373.230,98
BALEARES	2.728.311,62	24.363.556,82	6.655.494,45	772.871.576,94
Baleares	2.728.311,62	24.363.556,82	6.655.494,45	772.871.576,94
CANARIAS	312.901,17	20.302.626,50	10.589.524,66	1.101.631.414,82
Las Palmas	170.743,93	9.089.126,64	5.866.651,60	572.900.986,52
Tenerife	142.157,24	11.213.499,86	4.722.873,06	528.730.428,30
CANTABRIA	1.113.164,59	10.358.758,59	8.635.622,97	737.653.354,68
Cantabria	1.113.164,59	10.358.758,59	8.635.622,97	737.653.354,68
CASTILLA -MANCHA	14.108.202,23	31.799.707,06	20.446.665,85	1.646.261.302,33
Albacete	262.513,31	5.541.632,37	3.118.069,98	314.354.935,74
Ciudad Real	12.733.021,71	8.425.923,21	8.177.633,02	446.661.315,91
Cuenca	134.907,26	3.339.988,18	2.061.888,88	211.050.688,80
Guadalajara	166.940,97	3.061.528,06	2.495.293,83	186.738.208,40
Toledo	810.818,98	11.430.635,24	4.593.780,14	487.456.153,48
CASTILLA- LEON	182.209.517,37	49.644.611,56	65.975.688,47	3.235.902.374,94
Ávila	199.514,79	3.584.128,01	1.658.157,58	188.484.194,73
Burgos	739.772,87	5.635.047,78	4.216.454,32	479.163.566,73
León	157.115.051,57	11.059.591,97	40.068.693,22	818.898.906,15
Palencia	18.763.725,03	3.398.731,34	5.155.032,54	218.739.675,97
Salamanca	1.699.956,16	7.991.705,57	3.791.223,60	394.022.609,92
Segovia	208.170,19	2.857.004,33	1.631.659,45	173.295.162,65
Soria	0,00	2.559.423,27	993.188,50	129.194.847,91
Valladolid	2.149.829,16	7.854.135,83	5.329.642,33	574.673.255,69
Zamora	1.333.497,60	4.704.843,46	3.131.636,93	259.430.155,19
CATALUÑA	31.723.623,22	166.080.292,29	67.082.532,21	8.533.691.598,42
Barcelona	27.760.046,64	126.448.671,73	51.638.008,92	6.646.279.878,62
Gerona	482.051,64	17.739.691,08	5.482.429,32	712.049.909,01
Lérida	2.602.835,55	9.612.432,69	4.057.073,56	437.902.910,66
Tarragona	878.689,39	12.279.496,79	5.905.020,41	737.458.900,13
EXTREMADURA	2.253.198,09	22.616.878,34	8.815.192,44	890.616.352,70
Badajoz	897.514,82	13.752.056,97	4.609.319,81	499.663.606,79
Cáceres	1.355.683,27	8.864.821,37	4.205.872,63	390.952.745,91
GALICIA	15.010.263,06	77.709.454,23	30.414.612,58	3.386.738.261,10
La Coruña	5.734.304,38	29.933.836,60	10.813.156,74	1.263.480.043,60
Lugo	4.522.342,63	11.502.203,26	4.706.438,08	572.251.948,72
Orense	2.476.953,01	10.786.352,87	4.504.225,77	491.326.357,26
Pontevedra	2.276.663,04	25.487.061,50	10.390.791,99	1.059.679.911,52
LA RIOJA	580.694,60	4.851.545,35	3.712.880,67	326.955.795,22
La Rioja	580.694,60	4.851.545,35	3.712.880,67	326.955.795,22
MADRID	6.779.706,46	136.069.832,76	45.080.174,80	6.141.173.740,59
Madrid	6.779.706,46	136.069.832,76	45.080.174,80	6.141.173.740,59
MURCIA	605.431,07	39.722.689,12	12.170.462,32	983.311.047,14
Murcia	605.431,07	39.722.689,12	12.170.462,32	983.311.047,14
NAVARRA	180.555,14	8.795.131,04	7.921.402,69	703.272.602,21
Navarra	180.555,14	8.795.131,04	7.921.402,69	703.272.602,21
C. VALENCIANA	9.059.123,16	95.389.809,84	30.606.454,67	4.058.483.329,21
Alicante	4.755.848,33	22.508.936,20	11.217.414,88	1.283.185.947,09
Castellón	1.428.856,25	9.632.715,17	4.250.109,76	552.603.965,20
Valencia	2.874.418,58	63.248.158,47	15.138.930,03	2.222.693.416,92
PAIS VASCO	2.254.971,04	30.694.711,26	37.053.469,72	3.341.909.606,65
Alava	208.961,55	2.789.837,91	4.497.690,67	420.082.834,27
Guipúzcoa	327.817,46	11.909.227,32	14.410.209,25	1.109.798.924,37
Vizcaya	1.718.192,03	15.995.646,03	18.145.569,80	1.812.027.848,01
CEUTA	0,00	926.488,77	797.867,72	42.773.554,34
MELILLA	9.198,86	954.362,73	531.452,28	31.754.165,25
S. CENTRALES	0,00	0,00	0,00	0,00
TOTALES	819.844.284,38	965.203.686,97	554.304.110,51	45.474.453.342,38

SISTEMA DE LA SEGURIDAD SOCIAL

Anexo al Informe económico-financiero

Cuadro II.35.3.1

IMPORTE PENSION DE VIUDEDAD POR REGIMENES

AÑO 2005

COMUNIDADES AUTONOMAS	R. GENERAL	R. AUTONOMOS	R. AGRARIO	R. MAR	SUMA
ANDALUCIA	1.302.674.638,96	174.773.493,16	517.616.108,89	51.815.352,49	2.046.879.593,50
Almería	64.940.177,89	12.646.973,31	42.808.451,72	5.026.214,31	125.421.817,23
Cádiz	224.169.281,61	21.635.099,88	50.545.242,67	20.664.736,88	317.014.361,04
Córdoba	128.998.167,59	21.042.898,95	70.074.353,40	0,00	220.115.419,94
Granada	122.745.952,63	21.470.201,64	81.350.697,16	0,00	225.566.851,43
Huelva	85.644.071,63	11.296.695,82	32.650.903,37	12.568.420,32	142.160.091,14
Jaén	103.999.682,48	20.237.850,92	71.903.535,12	0,00	196.141.068,52
Málaga	220.852.822,92	28.622.764,79	67.488.628,20	9.989.051,77	326.953.267,68
Sevilla	351.324.482,21	37.821.007,85	100.794.297,25	3.566.929,21	493.506.716,52
ARAGON	314.531.738,17	53.073.874,13	80.211.775,94	0,00	447.817.388,24
Huesca	46.757.492,45	11.716.356,52	22.064.183,76	0,00	80.538.032,73
Teruel	21.544.757,77	5.490.911,77	15.810.033,82	0,00	42.845.703,36
Zaragoza	246.229.487,95	35.866.605,84	42.337.558,36	0,00	324.433.652,15
ASTURIAS	303.062.129,84	35.776.552,77	39.798.401,46	12.461.676,54	391.098.760,61
Asturias	303.062.129,84	35.776.552,77	39.798.401,46	12.461.676,54	391.098.760,61
BALEARES	164.172.556,10	30.333.434,71	25.076.687,33	7.707.142,08	227.289.820,22
Baleares	164.172.556,10	30.333.434,71	25.076.687,33	7.707.142,08	227.289.820,22
CANARIAS	270.540.104,62	36.955.316,32	59.840.261,91	28.474.295,71	395.809.978,56
Las Palmas	144.856.970,90	19.410.925,00	22.158.498,78	17.027.750,97	203.454.145,65
Tenerife	125.683.133,72	17.544.391,32	37.681.763,13	11.446.544,74	192.355.832,91
CANTABRIA	160.902.747,85	19.355.295,16	18.157.580,14	8.286.043,02	206.701.666,17
Cantabria	160.902.747,85	19.355.295,16	18.157.580,14	8.286.043,02	206.701.666,17
CASTILLA-MANCHA	288.851.667,40	64.157.156,15	180.548.775,67	0,00	533.557.599,22
Albacete	57.605.649,64	13.880.826,64	34.873.573,06	0,00	106.360.049,34
Ciudad Real	88.373.901,99	17.940.939,69	50.217.319,09	0,00	156.532.160,77
Cuenca	27.656.039,61	8.908.174,62	29.820.349,04	0,00	66.384.563,27
Guadalajara	33.479.399,45	5.084.873,92	12.084.317,27	0,00	50.648.590,64
Toledo	81.736.676,71	18.342.341,28	53.553.217,21	0,00	153.632.235,20
CASTILLA- LEON	522.349.684,69	100.014.862,78	216.896.910,53	0,00	839.261.458,00
Avila	30.398.755,80	7.571.604,80	24.429.079,92	0,00	62.399.440,52
Burgos	83.450.193,62	12.450.228,42	26.613.548,60	0,00	122.513.970,64
León	91.002.813,75	18.111.535,10	37.791.660,54	0,00	146.906.009,39
Palencia	41.077.051,60	8.262.894,71	13.075.151,81	0,00	62.415.098,12
Salamanca	71.281.743,10	14.401.276,68	34.184.613,38	0,00	119.867.633,16
Segovia	29.881.552,47	7.748.549,58	15.181.137,30	0,00	52.811.239,35
Soria	17.765.297,07	3.749.653,79	10.795.363,46	0,00	32.310.314,32
Valladolid	122.022.997,07	19.325.156,97	22.235.704,28	0,00	163.583.858,32
Zamora	35.469.280,21	8.393.962,73	32.590.651,24	0,00	76.453.894,18
CATALUÑA	1.886.843.403,50	236.955.773,56	146.265.278,39	20.941.062,68	2.291.005.518,13
Barcelona	1.543.458.082,95	167.077.357,92	56.569.647,49	16.061.662,90	1.783.166.751,26
Gerona	134.155.537,95	26.258.197,27	18.057.509,65	0,00	178.471.244,87
Lérida	73.734.129,23	21.335.799,01	35.949.902,03	0,00	131.019.830,27
Tarragona	135.495.653,37	22.284.419,36	35.688.219,22	4.879.399,78	198.347.691,73
EXTREMADURA	172.613.501,07	35.737.252,36	132.394.441,09	0,00	340.745.194,52
Badajoz	103.629.129,09	21.768.331,51	82.006.462,48	0,00	207.403.923,08
Cáceres	68.984.371,98	13.968.920,85	50.387.978,61	0,00	133.341.271,44
GALICIA	509.374.769,05	78.646.058,62	197.637.029,09	89.715.712,18	875.373.568,94
La Coruña	223.786.675,39	31.495.491,26	65.070.245,07	32.488.631,64	352.841.043,36
Lugo	57.171.694,29	12.687.568,43	52.686.942,29	4.149.749,40	126.695.954,41
Orense	60.892.687,84	11.481.981,25	39.403.476,52	0,00	111.778.145,61
Pontevedra	167.523.711,53	22.981.017,68	40.476.365,21	53.077.331,14	284.058.425,56
LA RIOJA	58.894.323,47	11.895.642,12	18.324.808,78	0,00	89.114.774,37
La Rioja	58.894.323,47	11.895.642,12	18.324.808,78	0,00	89.114.774,37
MADRID	1.498.002.309,41	136.819.565,31	44.489.565,23	6.561.734,51	1.685.873.174,46
Madrid	1.498.002.309,41	136.819.565,31	44.489.565,23	6.561.734,51	1.685.873.174,46
MURCIA	185.553.253,41	35.532.807,33	79.299.166,47	5.427.452,11	305.812.679,32
Murcia	185.553.253,41	35.532.807,33	79.299.166,47	5.427.452,11	305.812.679,32
NAVARRA	127.512.769,58	19.750.446,41	31.822.839,47	0,00	179.086.055,46
Navarra	127.512.769,58	19.750.446,41	31.822.839,47	0,00	179.086.055,46
C. VALENCIANA	926.760.284,94	141.441.709,90	215.037.726,48	21.642.224,48	1.304.881.945,80
Alicante	287.018.685,92	45.329.636,71	59.596.571,95	9.160.882,59	401.105.777,17
Castellón	98.132.748,53	17.739.734,52	31.733.137,36	3.622.056,47	151.227.676,88
Valencia	541.608.850,49	78.372.338,67	123.708.017,17	8.859.285,42	752.548.491,75
PAIS VASCO	766.176.514,35	80.973.420,40	24.666.561,52	33.641.555,56	905.458.051,83
Alava	81.903.029,51	9.029.246,55	7.110.155,74	0,00	98.042.431,80
Guipúzcoa	236.273.105,27	31.599.312,50	7.244.732,96	11.901.869,81	287.019.020,54
Vizcaya	448.000.379,57	40.344.861,35	10.311.672,82	21.739.685,75	520.396.599,49
CEUTA	12.870.824,88	1.891.687,20	98.744,06	1.415.294,54	16.276.550,68
MELILLA	9.692.068,96	2.796.030,25	152.048,50	845.442,92	13.485.590,63
S. CENTRALES	0,00	0,00	0,00	0,00	0,00
TOTALES	9.481.379.290,25	1.296.880.378,64	2.028.334.710,95	288.934.988,82	13.095.529.368,66

IMPORTE PENSION DE VIUDEDAD POR REGIMENES

AÑO 2005

COMUNIDADES AUTONOMAS	R. CARBON	R. HOGAR	R. A.T. Y E.P.	TOTAL
ANDALUCIA	7.677.579,84	7.360.728,24	80.028.863,92	2.141.946.765,50
Almería	239.090,05	432.420,93	5.507.690,79	131.601.019,00
Cádiz	120.437,23	602.787,79	11.572.587,77	329.310.173,83
Córdoba	3.975.384,37	952.080,25	7.708.591,55	232.751.476,11
Granada	283.339,97	1.205.676,27	8.078.710,97	235.134.578,64
Huelva	108.326,18	228.770,89	8.118.318,76	150.615.506,97
Jaén	178.812,74	555.060,42	10.129.286,49	207.004.228,17
Málaga	361.995,75	1.195.932,26	9.992.883,66	338.504.079,35
Sevilla	2.410.193,55	2.187.999,43	18.920.793,93	517.025.703,43
ARAGON	10.775.031,85	460.172,61	18.608.008,75	477.660.601,45
Huesca	688.380,63	98.717,60	3.227.877,85	84.553.008,81
Teruel	7.794.998,22	21.338,36	1.978.846,14	52.640.886,08
Zaragoza	2.291.653,00	340.116,65	13.401.284,76	340.466.706,56
ASTURIAS	102.697.902,92	748.738,31	82.557.761,82	577.103.163,66
Asturias	102.697.902,92	748.738,31	82.557.761,82	577.103.163,66
BALEARES	1.152.664,27	1.375.953,06	5.684.683,61	235.503.121,16
Baleares	1.152.664,27	1.375.953,06	5.684.683,61	235.503.121,16
CANARIAS	25.106,58	638.485,09	13.268.884,56	409.742.454,79
Las Palmas	4.882,23	340.904,64	7.756.827,40	211.556.759,92
Tenerife	20.224,35	297.580,45	5.512.057,16	198.185.694,87
CANTABRIA	486.174,61	258.820,65	9.490.179,52	216.936.840,95
Cantabria	486.174,61	258.820,65	9.490.179,52	216.936.840,95
CASTILLA -MANCHA	6.085.060,23	724.435,22	23.069.621,07	563.436.715,74
Albacete	41.791,76	171.647,81	3.671.859,05	110.245.347,96
Ciudad Real	5.838.797,29	140.869,18	8.856.180,89	171.368.008,13
Cuenca	10.769,29	57.636,90	2.447.822,34	68.900.791,80
Guadalajara	41.892,00	48.038,89	1.930.729,29	52.669.250,82
Toledo	151.809,89	306.242,44	6.163.029,50	160.253.317,03
CASTILLA- LEON	43.013.234,39	916.790,97	61.746.720,64	944.938.204,00
Avila	69.041,45	81.956,62	1.833.922,68	64.384.361,27
Burgos	335.522,29	94.154,17	5.587.275,59	128.530.922,69
León	37.442.897,49	326.049,22	29.120.980,83	213.795.936,93
Palencia	3.831.289,98	53.685,41	7.598.849,78	73.898.923,29
Salamanca	249.078,18	103.449,50	4.559.128,63	124.779.289,47
Segovia	24.505,49	45.140,49	1.778.906,92	54.659.792,25
Soria	9.056,81	18.276,78	1.168.354,06	33.506.001,97
Valladolid	728.555,96	115.649,50	6.912.772,85	171.340.836,63
Zamora	323.286,74	78.429,28	3.186.529,30	80.042.139,50
CATALUÑA	11.758.589,08	6.837.593,29	80.964.807,48	2.390.566.507,98
Barcelona	9.872.791,85	5.079.815,11	60.525.724,50	1.858.645.082,72
Gerona	190.090,95	813.641,99	6.639.944,00	186.114.921,81
Lérida	1.005.841,17	384.991,69	5.423.816,43	137.834.479,56
Tarragona	689.865,11	559.144,50	8.375.322,55	207.972.023,89
EXTREMADURA	565.541,56	488.833,07	11.170.013,10	352.969.582,25
Badajoz	282.963,88	288.542,72	6.906.046,75	214.881.476,43
Cáceres	282.577,68	200.290,35	4.263.966,35	138.088.105,82
GALICIA	4.011.477,90	2.400.458,94	50.616.248,36	932.401.754,14
La Coruña	1.333.836,87	880.265,40	20.926.146,92	375.981.292,55
Lugo	1.123.454,96	397.698,50	5.889.945,08	134.107.052,95
Orense	722.908,61	347.435,61	5.680.647,75	118.529.137,58
Pontevedra	831.277,46	775.059,43	18.119.508,61	303.784.271,06
LA RIOJA	246.688,40	111.977,71	3.875.114,53	93.348.555,01
La Rioja	246.688,40	111.977,71	3.875.114,53	93.348.555,01
MADRID	3.395.079,74	3.725.178,88	64.297.295,21	1.757.290.728,29
Madrid	3.395.079,74	3.725.178,88	64.297.295,21	1.757.290.728,29
MURCIA	224.600,47	1.828.539,73	15.004.003,29	322.869.822,81
Murcia	224.600,47	1.828.539,73	15.004.003,29	322.869.822,81
NAVARRA	114.314,89	120.153,06	7.724.305,23	187.044.828,64
Navarra	114.314,89	120.153,06	7.724.305,23	187.044.828,64
C. VALENCIANA	3.077.004,46	4.003.960,90	42.564.277,13	1.354.527.188,29
Alicante	1.071.234,99	943.465,71	12.145.290,83	415.265.768,70
Castellón	371.066,09	529.994,69	6.295.492,85	158.424.230,51
Valencia	1.634.703,38	2.530.500,50	24.123.493,45	780.837.189,08
PAIS VASCO	1.020.562,60	738.588,24	42.112.225,56	949.329.428,23
Alava	185.028,97	53.990,13	4.141.883,19	102.423.334,09
Guipúzcoa	149.145,69	269.868,16	14.243.794,73	301.681.829,12
Vizcaya	686.387,94	414.729,95	23.726.547,64	545.224.265,02
CEUTA	11.972,25	26.642,51	858.734,72	17.173.900,16
MELILLA	0,00	14.596,51	914.376,71	14.414.563,85
S. CENTRALES	0,00	0,00	0,00	0,00
TOTALES	196.338.586,04	32.780.646,99	614.556.125,21	13.939.204.726,90

IMPORTE PENSION DE ORFANDAD POR REGIMENES

AÑO 2005

COMUNIDADES AUTONOMAS	R. GENERAL	R. AUTONOMOS	R. AGRARIO	R. MAR	SUMA
ANDALUCIA	117.247.088,00	14.152.496,26	42.514.955,95	4.672.536,48	178.587.076,69
Almería	5.974.135,89	1.130.803,77	3.681.945,68	430.312,00	11.217.197,34
Cádiz	21.491.099,49	1.743.950,81	3.963.876,49	2.056.601,47	29.255.528,26
Córdoba	11.011.801,63	1.755.710,50	5.813.227,42	0,00	18.580.739,55
Granada	10.207.927,95	1.829.643,56	6.688.774,79	0,00	18.726.346,30
Huelva	7.043.362,90	771.360,70	2.576.637,69	1.033.706,64	11.425.067,93
Jaén	8.289.884,61	1.607.931,50	5.476.277,84	0,00	15.374.093,95
Málaga	20.466.508,84	2.409.014,64	6.004.578,32	798.648,55	29.678.750,35
Sevilla	32.762.366,69	2.904.080,78	8.309.637,72	353.267,82	44.329.353,01
ARAGON	18.058.009,69	2.963.383,31	3.924.675,00	0,00	24.946.068,00
Huesca	2.606.709,58	582.392,08	908.881,54	0,00	4.097.983,20
Teruel	1.519.629,52	322.760,45	683.334,01	0,00	2.525.723,98
Zaragoza	13.931.670,59	2.058.230,78	2.332.459,45	0,00	18.322.360,82
ASTURIAS	17.102.140,73	1.958.302,40	4.148.416,26	719.723,38	23.928.582,77
Asturias	17.102.140,73	1.958.302,40	4.148.416,26	719.723,38	23.928.582,77
BALEARES	11.291.370,94	1.816.831,04	1.782.667,14	308.184,45	15.199.053,57
Baleares	11.291.370,94	1.816.831,04	1.782.667,14	308.184,45	15.199.053,57
CANARIAS	29.800.678,92	3.247.054,35	6.860.975,92	2.885.999,98	42.794.709,17
Las Palmas	17.343.262,08	1.883.009,63	2.934.785,18	1.780.353,81	23.941.410,70
Tenerife	12.457.416,84	1.364.044,72	3.926.190,74	1.105.646,17	18.853.298,47
CANTABRIA	10.380.600,53	1.138.670,35	2.203.345,73	583.980,76	14.306.597,37
Cantabria	10.380.600,53	1.138.670,35	2.203.345,73	583.980,76	14.306.597,37
CASTILLA-MANCHA	22.002.705,29	4.830.947,58	11.512.058,39	0,00	38.345.711,26
Albacete	4.334.927,83	1.035.067,69	2.114.822,19	0,00	7.484.817,71
Ciudad Real	6.994.504,50	1.612.615,51	3.229.358,56	0,00	11.836.478,57
Cuenca	1.916.383,60	585.765,36	1.834.454,59	0,00	4.336.603,55
Guadalajara	2.690.064,52	332.589,23	1.003.325,77	0,00	4.025.979,52
Toledo	6.066.824,84	1.264.909,79	3.330.097,28	0,00	10.661.831,91
CASTILLA- LEON	34.917.880,78	6.646.917,15	17.346.981,00	0,00	58.911.778,93
Avila	2.310.038,17	444.978,26	1.681.738,74	0,00	4.436.755,17
Burgos	5.577.404,81	937.112,90	2.683.196,60	0,00	9.197.714,31
León	5.697.509,66	1.115.027,36	4.003.202,64	0,00	10.815.739,66
Palencia	2.777.656,04	589.971,40	1.083.318,37	0,00	4.450.945,81
Salamanca	5.408.385,50	1.062.125,25	2.113.246,50	0,00	8.583.757,25
Segovia	2.061.183,38	479.231,33	1.093.810,60	0,00	3.634.225,31
Soria	1.218.948,94	227.888,22	788.343,30	0,00	2.235.180,46
Valladolid	7.606.554,10	1.230.950,22	1.321.868,12	0,00	10.159.372,44
Zamora	2.260.200,18	559.632,21	2.578.256,13	0,00	5.398.088,52
CATALUÑA	100.707.336,21	12.500.590,12	7.333.313,16	1.151.496,26	121.692.735,75
Barcelona	80.436.054,60	9.176.288,08	3.841.561,34	798.496,72	94.252.400,74
Gerona	6.778.023,09	1.006.385,49	888.483,74	0,00	8.672.892,32
Lérida	4.769.926,47	1.071.525,36	1.242.561,22	0,00	7.084.013,05
Tarragona	8.723.332,05	1.246.391,19	1.360.706,86	352.999,54	11.683.429,64
EXTREMADURA	14.700.695,28	2.905.398,08	10.607.292,69	0,00	28.213.386,05
Badajoz	9.323.959,92	1.782.722,41	6.423.371,43	0,00	17.530.053,76
Cáceres	5.376.735,36	1.122.675,67	4.183.921,26	0,00	10.683.332,29
GALICIA	34.527.673,73	5.459.260,02	21.658.879,61	6.260.640,12	67.906.453,48
La Coruña	15.498.126,67	2.279.797,83	8.322.674,77	2.242.126,27	28.342.725,54
Lugo	3.211.181,87	743.980,13	4.350.700,23	264.921,89	8.570.784,12
Orense	3.338.806,71	772.945,69	4.055.192,00	0,00	8.166.944,40
Pontevedra	12.479.558,48	1.662.536,37	4.930.312,61	3.753.591,96	22.825.999,42
LA RIOJA	3.663.544,48	758.865,17	993.563,70	0,00	5.415.973,35
La Rioja	3.663.544,48	758.865,17	993.563,70	0,00	5.415.973,35
MADRID	95.195.083,52	8.898.024,72	4.455.464,03	421.500,37	108.970.072,64
Madrid	95.195.083,52	8.898.024,72	4.455.464,03	421.500,37	108.970.072,64
MURCIA	16.578.300,63	2.839.307,13	6.329.298,29	401.758,86	26.148.664,91
Murcia	16.578.300,63	2.839.307,13	6.329.298,29	401.758,86	26.148.664,91
NAVARRA	8.816.588,02	1.392.121,78	1.729.049,72	0,00	11.937.759,52
Navarra	8.816.588,02	1.392.121,78	1.729.049,72	0,00	11.937.759,52
C. VALENCIANA	66.168.487,89	9.629.267,81	12.593.075,17	1.415.826,36	89.806.657,23
Alicante	20.130.532,68	3.227.329,12	3.694.501,91	620.387,10	27.672.750,81
Castellón	6.839.103,51	1.066.676,37	2.071.837,97	206.825,34	10.184.443,19
Valencia	39.198.851,70	5.335.262,32	6.826.735,29	588.613,92	51.949.463,23
PAIS VASCO	44.341.396,94	5.275.433,44	3.147.373,40	1.846.497,69	54.610.701,47
Alava	4.750.569,07	608.720,12	557.438,08	0,00	5.916.727,27
Guipúzcoa	13.699.644,21	2.138.718,92	954.456,45	554.087,90	17.346.907,48
Vizcaya	25.891.183,66	2.527.994,40	1.635.478,87	1.292.409,79	31.347.066,72
CEUTA	1.230.568,98	149.114,78	32.237,35	137.001,96	1.548.923,07
MELILLA	1.133.891,56	287.917,30	25.456,47	133.478,87	1.580.744,20
S. CENTRALES	0,00	0,00	0,00	0,00	0,00
TOTALES	647.864.042,12	86.849.902,79	159.199.078,98	20.938.625,54	914.851.649,43

SISTEMA DE LA SEGURIDAD SOCIAL

Cuadro II.35.4.2

IMPORTE PENSION DE ORFANDAD POR REGIMENES

AÑO 2005

COMUNIDADES AUTONOMAS	R. CARBON	R. HOGAR	R. A.T. Y E.P.	TOTAL
ANDALUCIA	828.060,19	1.778.502,52	11.387.627,23	192.581.266,63
Almería	27.986,36	106.476,84	948.533,33	12.300.193,87
Cádiz	18.430,71	193.599,47	1.869.097,97	31.336.656,41
Córdoba	435.229,10	258.664,32	1.096.994,32	20.371.627,29
Granada	13.703,93	285.244,53	1.121.242,58	20.146.537,34
Huelva	25.574,70	114.286,63	908.556,97	12.473.486,23
Jaén	28.929,84	108.846,36	1.340.452,86	16.852.323,01
Málaga	26.899,41	380.828,83	1.224.770,90	31.311.249,49
Sevilla	251.306,14	330.555,54	2.877.978,30	47.789.192,99
ARAGON	670.165,05	145.397,67	1.904.850,17	27.666.480,89
Huesca	26.572,92	55.376,52	323.371,58	4.503.304,22
Teruel	515.466,16	6.608,07	238.247,17	3.286.045,38
Zaragoza	128.125,97	83.413,08	1.343.231,42	19.877.131,29
ASTURIAS	6.764.442,86	144.679,33	5.308.691,01	36.146.395,97
Asturias	6.764.442,86	144.679,33	5.308.691,01	36.146.395,97
BALEARES	100.403,33	132.053,00	653.405,98	16.084.915,88
Baleares	100.403,33	132.053,00	653.405,98	16.084.915,88
CANARIAS	8.372,58	271.453,23	2.005.999,21	45.080.534,19
Las Palmas	4.656,34	138.365,96	1.200.909,96	25.285.342,96
Tenerife	3.716,24	133.087,27	805.089,25	19.795.191,23
CANTABRIA	27.615,29	77.193,35	999.511,34	15.410.917,35
Cantabria	27.615,29	77.193,35	999.511,34	15.410.917,35
CASTILLA - MANCHA	483.373,44	287.766,12	2.956.923,78	42.073.774,60
Albacete	0,00	43.756,28	546.156,79	8.074.730,78
Ciudad Real	474.342,04	112.740,96	1.004.739,19	13.428.300,76
Cuenca	0,00	16.715,50	400.677,78	4.753.996,83
Guadalajara	0,00	34.436,72	201.110,77	4.261.527,01
Toledo	9.031,40	80.116,66	804.239,25	11.555.219,22
CASTILLA- LEON	2.975.575,29	285.146,30	5.378.866,06	67.551.366,58
Ávila	7.771,00	28.047,28	160.976,87	4.633.550,32
Burgos	53.485,82	37.764,90	673.033,35	9.961.998,38
León	2.623.359,63	51.532,20	2.003.759,79	15.494.391,28
Palencia	232.439,68	35.418,50	671.502,57	5.390.306,56
Salamanca	2.639,27	38.113,10	502.369,82	9.126.879,44
Segovia	1.874,14	6.483,61	156.687,71	3.799.270,77
Soria	3.465,87	1.630,16	120.607,20	2.360.883,69
Valladolid	37.559,13	42.021,35	778.066,49	11.017.019,41
Zamora	12.980,75	44.135,20	311.862,26	5.767.066,73
CATALUÑA	560.818,15	779.085,40	8.867.808,78	131.900.448,08
Barcelona	445.954,02	592.941,38	6.334.599,20	101.625.895,34
Gerona	12.809,69	76.094,81	747.450,97	9.509.247,79
Lérida	61.613,18	41.456,23	690.246,74	7.877.329,20
Tarragona	40.441,26	68.592,98	1.095.511,87	12.887.975,75
EXTREMADURA	26.859,34	215.846,91	1.570.427,92	30.026.520,22
Badajoz	16.634,85	142.919,94	1.014.098,37	18.703.706,92
Cáceres	10.224,49	72.926,97	556.329,55	11.322.813,30
GALICIA	212.285,29	445.548,09	5.922.694,90	74.486.981,76
La Coruña	90.303,75	158.620,60	2.225.849,28	30.817.499,17
Lugo	22.533,02	58.435,28	723.254,96	9.375.007,38
Orense	36.581,52	58.521,37	601.957,27	8.864.004,56
Pontevedra	62.867,00	169.970,84	2.371.633,39	25.430.470,65
LA RIOJA	26.103,20	49.517,13	505.258,27	5.996.851,95
La Rioja	26.103,20	49.517,13	505.258,27	5.996.851,95
MADRID	231.561,03	824.931,14	7.132.042,95	117.158.607,76
Madrid	231.561,03	824.931,14	7.132.042,95	117.158.607,76
MURCIA	699,97	329.668,18	1.971.011,35	28.450.044,41
Murcia	699,97	329.668,18	1.971.011,35	28.450.044,41
NAVARRA	10.026,16	26.845,51	938.589,00	12.913.220,19
Navarra	10.026,16	26.845,51	938.589,00	12.913.220,19
C.VALENCIANA	255.531,06	804.436,29	5.211.953,00	96.078.577,58
Alicante	48.924,45	193.685,46	1.511.521,30	29.426.882,02
Castellón	38.960,71	63.843,23	829.550,39	11.116.797,52
Valencia	167.645,90	546.907,60	2.870.881,31	55.534.898,04
PAIS VASCO	88.756,66	119.486,98	4.172.848,12	58.991.793,23
Alava	9.403,61	16.551,83	475.517,32	6.418.200,03
Guipúzcoa	12.148,72	50.795,51	1.386.115,51	18.795.967,22
Vizcaya	67.204,33	52.139,64	2.311.215,29	33.777.625,98
CEUTA	0,00	5.550,70	134.459,59	1.688.933,36
MELILLA	0,00	24.259,84	115.248,74	1.720.252,78
S. CENTRALES	0,00	0,00	0,00	0,00
TOTALES	13.270.648,89	6.747.367,69	67.138.217,40	1.002.007.883,41

IMPORTE PENSION DE FAVOR DE FAMILIARES POR REGIMENES

AÑO 2005

COMUNIDADES AUTONOMAS	R. GENERAL	R. AUTONOMOS	R. AGRARIO	R. MAR	SUMA
ANDALUCIA	25.620.967,18	2.057.901,95	6.187.067,47	944.281,57	34.810.218,17
Almería	781.456,16	138.120,04	389.606,86	39.189,13	1.348.372,19
Cádiz	5.758.474,04	311.981,43	543.043,41	416.228,93	7.029.727,81
Córdoba	2.671.790,84	257.471,95	1.270.939,81	0,00	4.200.202,60
Granada	2.333.545,13	278.977,21	884.210,51	0,00	3.496.732,85
Huelva	1.583.666,84	115.104,83	583.906,99	210.594,38	2.493.273,04
Jaén	1.400.279,52	190.680,38	882.421,14	0,00	2.473.381,04
Málaga	3.856.627,33	291.254,16	701.036,11	226.110,12	5.075.027,72
Sevilla	7.235.127,32	474.311,95	931.902,64	52.159,01	8.693.500,92
ARAGON	4.391.218,95	417.120,96	978.173,63	0,00	5.786.513,54
Huesca	556.909,54	39.463,44	190.552,95	0,00	786.925,93
Teruel	254.056,50	36.764,76	91.614,54	0,00	382.435,80
Zaragoza	3.580.252,91	340.892,76	696.006,14	0,00	4.617.151,81
ASTURIAS	4.678.742,33	354.193,11	961.373,40	281.083,29	6.275.392,13
Asturias	4.678.742,33	354.193,11	961.373,40	281.083,29	6.275.392,13
BALEARES	411.471,56	16.049,76	118.135,06	5.171,31	550.827,69
Baleares	411.471,56	16.049,76	118.135,06	5.171,31	550.827,69
CANARIAS	4.765.934,06	304.970,07	1.894.296,71	735.033,28	7.700.234,12
Las Palmas	2.762.960,75	179.716,82	717.807,74	463.246,08	4.123.731,39
Tenerife	2.002.973,31	125.253,25	1.176.488,97	271.787,20	3.576.502,73
CANTABRIA	3.627.213,68	241.532,71	823.378,53	173.236,22	4.865.361,14
Cantabria	3.627.213,68	241.532,71	823.378,53	173.236,22	4.865.361,14
CASTILLA-MANCHA	5.426.300,37	1.014.059,38	3.107.936,34	0,00	9.548.296,09
Albacete	1.329.045,49	253.394,15	654.502,56	0,00	2.236.942,20
Ciudad Real	1.710.489,72	426.818,79	901.948,33	0,00	3.039.256,84
Cuenca	582.841,29	105.145,56	539.017,50	0,00	1.227.004,35
Guadalajara	456.958,60	47.184,52	247.284,05	0,00	751.427,17
Toledo	1.346.965,27	181.516,36	765.183,90	0,00	2.293.665,53
CASTILLA- LEON	11.114.275,47	1.395.274,47	4.402.776,81	0,00	16.912.326,75
Ávila	601.526,56	74.267,29	340.759,34	0,00	1.016.553,19
Burgos	1.514.172,13	135.468,68	318.585,33	0,00	1.968.226,14
León	2.135.246,92	279.216,46	1.120.145,61	0,00	3.534.608,99
Palencia	923.328,56	153.140,97	446.886,95	0,00	1.523.356,48
Salamanca	1.822.234,19	243.807,68	649.640,25	0,00	2.715.682,12
Segovia	584.664,05	68.674,14	242.622,84	0,00	895.961,03
Soria	405.940,51	11.250,46	217.057,78	0,00	634.248,75
Valladolid	2.341.559,44	285.933,11	393.678,17	0,00	3.021.170,72
Zamora	785.603,11	143.515,68	673.400,54	0,00	1.602.519,33
CATALUÑA	7.457.471,34	407.985,34	703.080,76	83.814,87	8.652.352,31
Barcelona	6.141.491,16	304.887,66	362.371,64	56.274,72	6.865.025,18
Gerona	308.006,15	39.339,54	49.630,19	0,00	396.975,88
Lérida	227.033,94	19.450,19	119.611,14	0,00	366.095,27
Tarragona	780.940,09	44.307,95	171.467,79	27.540,15	1.024.255,98
EXTREMADURA	3.882.134,83	576.350,36	2.317.450,64	0,00	6.775.935,83
Badajoz	2.671.922,11	440.569,61	1.664.898,57	0,00	4.777.390,29
Cáceres	1.210.212,72	135.780,75	652.552,07	0,00	1.998.545,54
GALICIA	8.302.102,09	856.881,40	11.992.070,61	1.658.077,30	22.809.091,40
La Coruña	3.790.216,40	370.605,13	3.621.610,06	649.389,95	8.431.821,54
Lugo	827.700,27	99.644,64	1.668.636,33	81.619,88	2.677.601,12
Orense	844.218,87	151.178,44	3.612.358,01	0,00	4.607.755,32
Pontevedra	2.839.966,55	235.453,19	3.089.466,21	927.027,47	7.091.913,42
LA RIOJA	926.610,97	76.952,81	191.195,63	0,00	1.194.759,41
La Rioja	926.610,97	76.952,81	191.195,63	0,00	1.194.759,41
MADRID	16.539.458,40	517.220,18	830.096,92	81.772,69	17.968.548,19
Madrid	16.539.458,40	517.220,18	830.096,92	81.772,69	17.968.548,19
MURCIA	1.884.161,22	209.316,29	813.626,50	98.060,22	3.005.164,23
Murcia	1.884.161,22	209.316,29	813.626,50	98.060,22	3.005.164,23
NAVARRA	1.982.119,13	191.155,34	730.421,15	0,00	2.903.695,62
Navarra	1.982.119,13	191.155,34	730.421,15	0,00	2.903.695,62
C. VALENCIANA	8.786.445,73	679.249,07	1.994.894,98	258.763,95	11.719.353,73
Alicante	3.680.906,75	327.976,89	888.776,78	130.284,42	5.027.944,84
Castellón	744.773,52	82.700,83	254.526,74	13.928,28	1.095.929,37
Valencia	4.360.765,46	268.571,35	851.591,46	114.551,25	5.595.479,52
PAIS VASCO	14.969.282,77	788.322,04	841.599,99	719.955,11	17.319.159,91
Alava	1.109.409,65	28.783,21	61.529,19	0,00	1.199.722,05
Guipúzcoa	4.506.117,13	327.161,75	190.586,25	166.618,23	5.190.483,36
Vizcaya	9.353.755,99	432.377,08	589.484,55	553.336,88	10.928.954,50
CEUTA	213.352,92	11.006,80	9.367,13	32.115,96	265.842,81
MELILLA	169.442,97	36.011,31	0,00	23.331,18	228.785,46
S. CENTRALES	0,00	0,00	0,00	0,00	0,00
TOTALES	125.148.705,97	10.151.553,35	38.896.942,26	5.094.656,95	179.291.858,53

SISTEMA DE LA SEGURIDAD SOCIAL

Anexo al Informe económico-financiero

Cuadro II.35.5.2

IMPORTE PENSION DE FAVOR DE FAMILIARES POR REGIMENES

AÑO 2005				
COMUNIDADES AUTONOMAS	R. CARBON	R. HOGAR	R. A.T. Y E.P.	TOTAL
ANDALUCIA	141.860,35	967.349,38	1.255.472,24	37.174.900,14
Almería	0,00	41.850,45	63.560,78	1.453.783,42
Cádiz	0,00	162.689,20	123.761,38	7.316.178,39
Córdoba	48.887,39	130.474,14	145.905,37	4.525.469,50
Granada	4.824,56	126.882,78	159.035,65	3.787.475,84
Huelva	0,00	59.719,72	156.619,92	2.709.612,68
Jaén	11.015,55	31.932,84	161.875,16	2.678.204,59
Málaga	3.461,91	161.495,13	197.020,24	5.437.005,00
Sevilla	73.670,94	252.305,12	247.693,74	9.267.170,72
ARAGON	89.708,18	54.186,37	577.733,15	6.508.141,24
Huesca	0,00	9.649,12	72.959,75	869.534,80
Teruel	39.648,24	0,00	89.553,59	511.637,63
Zaragoza	50.059,94	44.537,25	415.219,81	5.126.968,81
ASTURIAS	2.614.671,25	58.956,98	2.007.443,21	10.956.463,57
Asturias	2.614.671,25	58.956,98	2.007.443,21	10.956.463,57
BALEARES	0,00	23.087,11	65.288,19	639.202,99
Baleares	0,00	23.087,11	65.288,19	639.202,99
CANARIAS	0,00	140.243,72	164.511,06	8.004.988,90
Las Palmas	0,00	86.630,87	106.551,09	4.316.913,35
Tenerife	0,00	53.612,85	57.959,97	3.688.075,55
CANTABRIA	42.964,24	51.845,07	225.203,45	5.185.373,90
Cantabria	42.964,24	51.845,07	225.203,45	5.185.373,90
CASTILLA - MANCHA	130.541,42	87.668,66	597.198,15	10.363.704,32
Albacete	0,00	35.977,71	113.791,78	2.386.711,69
Ciudad Real	130.541,42	33.422,13	207.817,70	3.411.038,09
Cuenca	0,00	0,00	82.951,13	1.309.955,48
Guadalajara	0,00	4.824,56	42.968,69	799.220,42
Toledo	0,00	13.444,26	149.668,85	2.456.778,64
CASTILLA- LEON	1.070.811,20	167.950,55	1.755.067,80	19.906.156,30
Ávila	0,00	13.363,87	113.431,83	1.143.348,89
Burgos	11.192,31	21.394,12	167.964,91	2.168.777,48
León	946.169,31	29.199,08	738.900,00	5.248.877,38
Palencia	101.751,28	4.756,47	235.893,07	1.865.757,30
Salamanca	0,00	27.728,20	152.670,96	2.896.081,28
Segovia	0,00	19.020,22	24.517,83	939.499,08
Soria	0,00	0,00	63.844,96	698.093,71
Valladolid	7.583,17	28.651,46	165.694,79	3.223.100,14
Zamora	4.115,13	23.837,13	92.149,45	1.722.621,04
CATALUÑA	15.103,52	64.440,96	1.067.321,71	9.799.218,50
Barcelona	10.278,96	59.542,80	676.549,27	7.611.396,21
Gerona	0,00	0,00	165.862,04	562.837,92
Lérida	4.824,56	0,00	91.119,61	462.039,44
Tarragona	0,00	4.898,16	133.790,79	1.162.944,93
EXTREMADURA	6.384,33	56.846,46	368.517,44	7.207.684,06
Badajoz	5.620,86	46.993,42	250.528,79	5.080.533,36
Cáceres	763,47	9.853,04	117.988,65	2.127.150,70
GALICIA	37.008,96	201.277,26	1.439.667,44	24.487.045,06
La Coruña	10.123,15	84.834,41	591.982,89	9.118.761,99
Lugo	0,00	29.752,22	137.326,00	2.844.679,34
Orense	7.333,88	34.526,30	209.143,91	4.858.759,41
Pontevedra	19.551,93	52.164,33	501.214,64	7.664.844,32
LA RIOJA	0,00	9.285,73	145.307,27	1.349.352,41
La Rioja	0,00	9.285,73	145.307,27	1.349.352,41
MADRID	24.065,51	148.055,95	1.136.103,03	19.276.772,68
Madrid	24.065,51	148.055,95	1.136.103,03	19.276.772,68
MURCIA	0,00	83.745,85	351.457,30	3.440.367,38
Murcia	0,00	83.745,85	351.457,30	3.440.367,38
NAVARRA	10.104,03	30.489,00	376.351,69	3.320.640,34
Navarra	10.104,03	30.489,00	376.351,69	3.320.640,34
C.VALENCIANA	21.797,55	167.169,13	763.870,52	12.672.190,93
Alicante	16.972,99	85.894,41	158.517,49	5.289.329,73
Castellón	0,00	6.239,53	143.233,57	1.245.402,47
Valencia	4.824,56	75.035,19	462.119,46	6.137.458,73
PAIS VASCO	14.242,79	56.407,10	1.531.124,42	18.920.934,22
Alava	1.439,43	0,00	61.102,67	1.262.264,15
Guipúzcoa	0,00	13.941,57	798.708,77	6.003.133,70
Vizcaya	12.803,36	42.465,53	671.312,98	11.655.536,37
CEUTA	0,00	11.060,33	22.859,11	299.762,25
MELILLA	0,00	4.542,57	47.515,42	280.843,45
S. CENTRALES	0,00	0,00	0,00	0,00
TOTALES	4.219.263,33	2.384.608,18	13.898.012,60	199.793.742,64

SISTEMA DE LA SEGURIDAD SOCIAL

Anexo al Informe económico-financiero

Cuadro II.35.6.1

IMPORTE TOTAL PENSIONES POR REGIMENES

AÑO 2005

COMUNIDADES AUTONOMAS	R. GENERAL	R. AUTONOMOS	R. AGRARIO	R. MAR	SUMA
ANDALUCIA	6.325.356.818,10	821.502.525,45	2.120.264.402,39	203.220.035,27	9.470.343.781,21
Almería	305.049.822,84	59.530.161,40	182.671.566,85	18.268.618,07	565.520.169,16
Cádiz	982.041.008,94	96.478.282,79	178.445.816,96	85.863.550,46	1.342.828.659,15
Córdoba	607.506.491,15	97.916.163,99	339.701.743,32	0,00	1.045.124.398,46
Granada	648.471.305,34	115.098.286,65	374.459.361,63	0,00	1.138.028.953,62
Huelva	402.987.928,02	50.140.673,02	128.946.031,86	52.920.473,11	634.995.106,01
Jaén	518.550.432,92	89.984.239,72	258.697.769,43	0,00	867.232.442,07
Málaga	1.140.432.413,50	139.337.651,11	258.772.089,44	33.857.376,41	1.572.399.530,46
Sevilla	1.720.317.415,39	173.017.066,77	398.570.022,90	12.310.017,22	2.304.214.522,28
ARAGON	1.655.129.211,98	234.761.353,95	303.595.720,13	0,00	2.193.486.286,06
Huesca	242.849.481,69	49.472.197,49	73.559.464,04	0,00	365.881.143,22
Teruel	120.029.508,79	28.622.955,28	84.099.410,76	0,00	232.751.874,83
Zaragoza	1.292.250.221,50	156.666.201,18	145.936.845,33	0,00	1.594.853.268,01
ASTURIAS	1.533.359.327,26	196.298.499,37	272.897.985,16	48.316.558,88	2.050.872.370,67
Asturias	1.533.359.327,26	196.298.499,37	272.897.985,16	48.316.558,88	2.050.872.370,67
BALEARES	837.355.785,75	146.836.365,61	122.556.390,79	29.952.998,92	1.136.701.541,07
Baleares	837.355.785,75	146.836.365,61	122.556.390,79	29.952.998,92	1.136.701.541,07
CANARIAS	1.241.236.123,30	151.266.671,76	211.954.490,83	121.867.344,75	1.726.324.630,64
Las Palmas	678.700.856,66	78.386.751,65	87.741.399,19	70.493.820,54	915.322.828,04
Tenerife	562.535.266,64	72.879.920,11	124.213.091,64	51.373.524,21	811.001.802,60
CANTABRIA	801.070.645,22	91.141.457,33	126.362.319,10	37.202.148,41	1.055.776.570,06
Cantabria	801.070.645,22	91.141.457,33	126.362.319,10	37.202.148,41	1.055.776.570,06
CASTILLA-MANCHA	1.474.743.893,31	271.323.974,07	637.393.268,09	0,00	2.383.461.135,47
Albacete	282.667.074,04	58.234.501,37	118.015.740,72	0,00	458.917.316,13
Ciudad Real	425.849.192,68	71.927.208,20	166.482.805,03	0,00	664.259.205,91
Cuenca	148.122.556,67	38.018.782,78	114.050.011,63	0,00	300.191.351,08
Guadalajara	196.526.762,52	24.835.372,79	44.730.814,87	0,00	266.092.950,18
Toledo	421.578.307,40	78.308.108,93	194.113.895,84	0,00	694.000.312,17
CASTILLA- LEON	2.729.683.046,59	483.933.934,36	959.651.788,03	0,00	4.173.268.768,98
Ávila	149.146.823,37	34.013.396,13	85.566.440,98	0,00	268.726.660,48
Burgos	447.762.302,13	60.676.713,52	131.874.824,67	0,00	640.313.840,32
León	491.026.806,49	97.260.960,36	251.503.284,46	0,00	839.791.051,31
Palencia	192.449.596,17	40.721.847,07	51.438.513,19	0,00	284.609.956,43
Salamanca	355.416.164,18	67.125.644,76	119.074.545,55	0,00	541.616.354,49
Segovia	148.111.474,06	34.940.791,76	58.992.390,99	0,00	242.044.656,81
Soria	102.135.377,99	19.668.209,63	47.985.641,94	0,00	169.789.229,56
Valladolid	662.326.989,09	90.105.237,43	76.784.660,06	0,00	829.216.886,58
Zamora	181.307.513,11	39.421.133,70	136.431.486,19	0,00	357.160.133,00
CATALUÑA	10.208.003.315,53	1.194.869.551,41	584.307.032,98	90.537.832,14	12.077.717.732,06
Barcelona	8.365.395.320,76	846.731.450,54	177.854.493,70	66.380.424,25	9.456.361.689,25
Gerona	732.600.785,88	129.658.557,58	91.972.600,32	0,00	954.231.943,78
Lérida	378.882.816,34	106.064.125,08	148.642.708,89	0,00	633.589.650,31
Tarragona	731.124.392,55	112.415.418,21	165.837.230,07	24.157.407,89	1.033.534.448,72
EXTREMADURA	782.788.175,40	146.552.809,57	438.155.014,09	0,00	1.367.495.999,06
Badajoz	459.435.596,96	86.004.357,27	251.242.565,40	0,00	796.682.519,63
Cáceres	323.352.578,44	60.548.452,30	186.912.448,69	0,00	570.813.479,43
GALICIA	2.544.870.157,44	422.989.192,27	1.286.589.524,16	434.388.569,28	4.688.837.443,15
La Coruña	1.076.291.024,56	171.752.880,38	388.598.283,57	153.606.593,72	1.790.248.782,23
Lugo	292.928.448,17	63.929.500,63	370.442.256,04	21.249.728,51	748.549.933,35
Orense	334.318.037,30	67.138.591,26	257.009.690,87	0,00	658.466.319,43
Pontevedra	841.332.647,41	120.168.220,00	270.539.293,68	259.532.247,05	1.491.572.408,14
LA RIOJA	339.586.059,95	55.442.313,45	66.079.288,31	0,00	461.107.661,71
La Rioja	339.586.059,95	55.442.313,45	66.079.288,31	0,00	461.107.661,71
MADRID	7.661.546.736,99	610.482.548,05	115.150.331,46	29.976.420,05	8.417.156.036,55
Madrid	7.661.546.736,99	610.482.548,05	115.150.331,46	29.976.420,05	8.417.156.036,55
MURCIA	947.954.913,51	169.789.070,45	326.112.034,58	20.240.537,70	1.464.096.556,24
Murcia	947.954.913,51	169.789.070,45	326.112.034,58	20.240.537,70	1.464.096.556,24
NAVARRA	781.668.708,67	97.549.547,59	109.637.448,38	0,00	988.855.704,64
Navarra	781.668.708,67	97.549.547,59	109.637.448,38	0,00	988.855.704,64
C. VALENCIANA	4.533.309.593,07	601.612.501,59	762.932.049,96	83.496.870,46	5.981.351.015,08
Alicante	1.365.997.837,20	191.372.410,87	239.046.638,47	35.800.331,97	1.832.217.218,51
Castellón	527.699.658,48	81.668.652,75	147.555.318,13	16.156.294,93	773.079.924,29
Valencia	2.639.612.097,39	328.571.437,97	376.330.093,36	31.540.243,56	3.376.053.872,28
PAIS VASCO	4.023.738.931,68	404.742.694,64	125.277.605,36	158.878.974,59	4.712.638.206,27
Alava	489.767.059,06	42.315.492,22	36.865.791,25	0,00	568.948.342,53
Guipúzcoa	1.301.904.999,39	171.969.299,14	36.369.734,56	48.710.753,75	1.558.954.786,84
Vizcaya	2.232.066.873,23	190.457.903,28	52.042.079,55	110.168.220,84	2.584.735.076,90
CEUTA	54.116.218,27	7.021.213,59	294.022,96	4.317.410,31	65.748.865,13
MELILLA	41.893.924,14	10.318.919,28	317.453,12	3.069.212,03	55.599.508,57
S. CENTRALES	0,00	0,00	0,00	0,00	0,00
TOTALES	48.517.411.586,16	6.118.435.143,79	8.569.528.169,88	1.265.464.912,79	64.470.839.812,62

IMPORTE TOTAL PENSIONES POR REGIMENES

AÑO 2005

COMUNIDADES AUTONOMAS	R. CARBON	R. HOGAR	R. A.T. Y E.P.	TOTAL
ANDALUCIA	34.412.530,60	222.798.303,38	402.884.163,24	10.130.438.778,43
Almería	1.344.826,59	12.439.420,51	18.312.237,86	597.616.654,12
Cádiz	459.855,92	21.492.275,25	97.754.830,87	1.462.535.621,19
Córdoba	19.481.960,17	27.273.564,46	26.745.891,74	1.118.625.814,83
Granada	1.332.141,70	30.152.360,63	45.303.954,28	1.214.817.410,23
Huelva	370.790,37	9.802.600,31	31.885.078,32	677.053.575,01
Jaén	1.059.415,22	17.264.883,54	36.024.960,39	921.581.701,22
Málaga	2.156.327,77	35.632.373,88	51.264.948,56	1.661.453.180,67
Sevilla	8.207.212,86	68.740.824,80	95.592.261,22	2.476.754.821,16
ARAGON	69.268.570,23	25.631.117,81	63.563.844,22	2.351.949.818,32
Huesca	3.237.160,72	4.576.019,27	9.695.020,25	383.389.343,46
Teruel	55.572.778,83	2.104.187,44	8.349.256,49	298.778.097,59
Zaragoza	10.458.630,68	18.950.911,10	45.519.567,48	1.669.782.377,27
ASTURIAS	628.808.494,00	31.533.041,59	263.335.475,21	2.974.549.381,47
Asturias	628.808.494,00	31.533.041,59	263.335.475,21	2.974.549.381,47
BALEARES	4.159.276,41	28.185.737,12	28.995.991,20	1.198.042.545,80
Baleares	4.159.276,41	28.185.737,12	28.995.991,20	1.198.042.545,80
CANARIAS	528.467,76	22.888.613,80	51.411.631,41	1.801.153.343,61
Las Palmas	282.371,49	10.550.749,71	30.118.194,53	956.274.143,77
Tenerife	246.096,27	12.337.864,09	21.293.436,88	844.879.199,84
CANTABRIA	1.796.579,65	11.473.689,14	36.826.278,26	1.105.873.117,11
Cantabria	1.796.579,65	11.473.689,14	36.826.278,26	1.105.873.117,11
CASTILLA -MANCHA	21.281.162,34	35.275.829,36	86.530.185,66	2.526.548.312,83
Albacete	304.305,07	6.195.677,74	13.973.574,12	479.390.873,06
Ciudad Real	19.518.940,73	9.518.240,78	33.343.394,92	726.639.782,34
Cuenca	156.832,83	3.679.883,22	8.503.373,63	312.531.440,76
Guadalajara	212.402,44	3.357.005,07	9.554.248,09	279.216.605,78
Toledo	1.088.681,27	12.525.022,55	21.155.594,90	728.769.610,89
CASTILLA- LEON	254.639.434,40	54.301.746,48	215.519.366,67	4.697.729.316,53
Ávila	276.327,24	3.953.126,12	6.218.431,74	279.174.545,58
Burgos	1.203.262,41	6.157.351,63	18.590.737,59	666.265.191,95
León	219.520.503,17	12.381.668,22	111.299.106,01	1.182.992.328,71
Palencia	26.361.218,51	3.699.670,78	19.222.032,77	333.892.878,49
Salamanca	2.038.036,12	8.532.259,74	14.281.017,81	566.467.668,16
Segovia	234.549,82	3.192.288,44	6.154.762,96	251.626.258,03
Soria	29.742,49	2.651.235,75	3.847.818,90	176.318.026,70
Valladolid	3.048.859,58	8.639.259,99	24.468.873,89	865.373.880,04
Zamora	1.926.935,06	5.094.885,81	11.436.585,00	375.618.538,87
CATALUÑA	46.688.234,31	191.916.342,72	304.635.247,09	12.620.957.556,18
Barcelona	40.429.223,39	146.957.227,16	232.671.670,65	9.876.419.810,45
Gerona	712.557,44	19.909.633,44	24.031.617,50	998.885.752,16
Lérida	3.861.387,83	11.127.312,70	18.484.073,65	667.062.424,49
Tarragona	1.685.065,65	13.922.169,42	29.447.885,29	1.078.589.569,08
EXTREMADURA	3.145.618,13	25.057.367,24	41.629.178,73	1.437.328.163,16
Badajoz	1.390.853,54	15.254.921,69	24.355.837,86	837.684.132,72
Cáceres	1.754.764,59	9.802.445,55	17.273.340,87	599.644.030,44
GALICIA	20.929.048,48	87.690.877,52	153.637.255,39	4.951.094.624,54
La Coruña	7.530.218,03	33.535.324,33	59.006.670,37	1.890.320.994,96
Lugo	6.103.480,51	12.858.132,94	19.831.051,12	787.342.597,92
Orense	3.852.298,71	12.596.313,88	19.073.927,51	693.988.859,53
Pontevedra	3.443.051,23	28.701.106,37	55.725.606,39	1.579.442.172,13
LA RIOJA	979.878,36	5.334.155,33	15.148.121,10	482.569.816,50
La Rioja	979.878,36	5.334.155,33	15.148.121,10	482.569.816,50
MADRID	10.976.600,94	149.688.488,37	198.411.993,91	8.776.233.119,77
Madrid	10.976.600,94	149.688.488,37	198.411.993,91	8.776.233.119,77
MURCIA	936.068,66	45.469.716,95	59.510.948,90	1.570.013.290,75
Murcia	936.068,66	45.469.716,95	59.510.948,90	1.570.013.290,75
NAVARRA	357.870,89	9.672.597,95	33.692.232,30	1.032.578.405,78
Navarra	357.870,89	9.672.597,95	33.692.232,30	1.032.578.405,78
C. VALENCIANA	13.119.894,84	108.204.687,20	151.347.070,57	6.254.022.667,69
Alicante	6.393.084,34	24.935.125,72	49.047.737,85	1.912.593.166,42
Castellón	1.894.060,42	10.966.083,44	19.763.426,11	805.703.494,26
Valencia	4.832.750,08	72.303.478,04	82.535.906,61	3.535.726.007,01
PAIS VASCO	3.490.393,02	34.613.060,06	157.926.003,85	4.908.667.663,20
Alava	404.833,56	3.086.481,63	19.608.657,78	592.048.315,50
Guipúzcoa	504.984,51	13.312.724,55	62.263.262,58	1.635.035.758,48
Vizcaya	2.580.574,95	18.213.853,88	76.054.083,49	2.681.583.589,22
CEUTA	11.972,25	1.140.312,27	3.558.095,81	70.459.245,46
MELILLA	9.198,86	1.238.209,86	3.080.677,34	59.927.594,63
S. CENTRALES	0,00	0,00	0,00	0,00
TOTALES	1.115.539.294,13	1.092.113.894,15	2.271.643.760,86	68.950.136.761,76

SISTEMA DE LA SEGURIDAD SOCIAL

Cuadro II.36.1.1

IMPORTE PENSION DE INCAPACIDAD PERMANENTE POR REGIMENES

AÑO 2006					
COMUNIDADES AUTONOMAS	R. GENERAL	R. AUTONOMOS	R. AGRARIO	R. MAR	SUMA PARCIAL
ANDALUCIA	1.208.640.687,78	135.543.488,50	275.839.093,40	19.657.910,77	1.639.681.180,45
Almería	41.035.175,65	6.836.815,55	14.438.509,71	1.235.739,50	63.546.240,41
Cádiz	199.739.870,15	16.636.997,98	24.104.987,90	9.316.538,47	249.798.394,50
Córdoba	71.581.008,63	9.659.377,28	28.797.301,40	0,00	110.037.687,31
Granada	128.400.156,35	21.153.698,57	50.788.628,78	0,00	200.342.483,70
Huelva	67.783.519,84	7.260.037,15	21.344.183,38	5.813.281,67	102.201.022,04
Jaén	79.179.138,10	12.588.295,45	29.767.325,14	0,00	121.534.758,69
Málaga	273.418.115,06	28.321.061,23	32.076.538,05	2.863.621,87	336.679.336,21
Sevilla	347.503.704,00	33.087.205,29	74.521.619,04	428.729,26	455.541.257,59
ARAGON	187.142.456,54	21.732.952,50	9.695.306,14	0,00	218.570.715,18
Huesca	25.956.210,07	4.699.242,41	2.385.245,64	0,00	33.040.698,12
Teruel	10.851.557,81	2.431.045,29	2.352.624,68	0,00	15.635.227,78
Zaragoza	150.334.688,66	14.602.664,80	4.957.435,82	0,00	169.894.789,28
ASTURIAS	258.787.527,22	30.459.466,21	18.660.225,47	4.290.671,95	312.197.890,85
Asturias	258.787.527,22	30.459.466,21	18.660.225,47	4.290.671,95	312.197.890,85
BALEARES	138.552.681,35	17.671.407,83	3.694.229,25	2.007.141,24	161.925.459,67
Baleares	138.552.681,35	17.671.407,83	3.694.229,25	2.007.141,24	161.925.459,67
CANARIAS	188.608.494,75	15.976.219,01	16.095.612,73	5.319.365,40	225.999.691,89
Las Palmas	115.436.341,41	9.211.469,69	9.292.576,22	3.262.818,06	137.203.205,38
Tenerife	73.172.153,34	6.764.749,32	6.803.036,51	2.056.547,34	88.796.486,51
CANTABRIA	101.191.409,19	10.188.049,70	8.473.735,99	3.218.425,94	123.071.620,82
Cantabria	101.191.409,19	10.188.049,70	8.473.735,99	3.218.425,94	123.071.620,82
CASTILLA -MANCHA	181.868.811,90	33.353.939,70	28.417.282,75	0,00	243.640.034,35
Albacete	28.432.627,79	5.932.278,06	5.659.981,31	0,00	40.024.887,16
Ciudad Real	61.731.804,92	11.433.792,79	10.014.218,57	0,00	83.179.816,28
Cuenca	14.503.695,06	4.104.169,06	5.478.933,52	0,00	24.086.797,64
Guadalajara	29.213.121,79	3.105.879,96	1.073.610,59	0,00	33.392.612,34
Toledo	47.987.562,34	8.777.819,83	6.190.538,76	0,00	62.955.920,93
CASTILLA- LEON	264.944.595,63	38.642.522,86	31.768.416,94	0,00	335.355.535,43
Ávila	12.604.662,53	2.836.651,91	3.277.240,84	0,00	18.718.555,28
Burgos	33.550.426,62	3.774.152,17	2.879.928,92	0,00	40.204.507,71
León	51.792.298,26	10.060.524,47	9.189.176,31	0,00	71.041.999,04
Palencia	21.853.369,93	3.019.523,86	1.959.790,68	0,00	26.832.684,47
Salamanca	24.065.368,32	4.155.908,69	3.555.588,18	0,00	31.776.865,19
Segovia	12.907.469,13	2.302.034,28	1.681.473,50	0,00	16.890.976,91
Soria	7.480.825,10	1.116.816,52	905.674,75	0,00	9.503.316,37
Valladolid	83.686.451,69	7.893.693,46	3.613.835,81	0,00	95.193.980,96
Zamora	17.003.724,05	3.483.217,50	4.705.707,95	0,00	25.192.649,50
CATALUÑA	1.360.437.994,61	121.974.598,84	17.879.430,60	4.471.524,36	1.504.763.548,41
Barcelona	1.128.297.000,61	89.301.389,73	5.435.304,86	3.226.998,16	1.226.260.693,36
Gerona	73.271.775,41	9.557.767,44	1.865.382,54	0,00	84.694.925,39
Lérida	62.054.224,73	11.641.248,91	5.752.171,17	0,00	79.447.644,81
Tarragona	96.814.993,86	11.474.192,76	4.826.572,03	1.244.526,20	114.360.284,85
EXTREMADURA	90.788.945,78	17.250.620,69	36.617.384,03	0,00	144.656.950,50
Badajoz	58.392.448,58	11.258.024,04	22.694.477,73	0,00	92.344.950,35
Cáceres	32.396.497,20	5.992.596,65	13.922.906,30	0,00	52.312.000,15
GALICIA	337.242.625,47	56.735.037,22	54.733.070,55	39.994.527,89	488.705.261,13
La Coruña	141.211.075,70	23.004.168,40	16.257.509,38	13.497.530,77	193.970.284,25
Lugo	36.935.423,97	7.289.738,44	16.622.024,67	2.095.852,49	62.943.039,57
Orense	43.770.092,46	10.730.371,03	9.643.540,26	0,00	64.144.003,75
Pontevedra	115.326.033,34	15.710.759,35	12.209.996,24	24.401.144,63	167.647.933,56
LA RIOJA	42.947.070,71	4.645.023,57	2.840.824,92	0,00	50.432.919,20
La Rioja	42.947.070,71	4.645.023,57	2.840.824,92	0,00	50.432.919,20
MADRID	639.222.697,03	47.465.877,22	2.853.624,01	1.797.296,05	691.339.494,31
Madrid	639.222.697,03	47.465.877,22	2.853.624,01	1.797.296,05	691.339.494,31
MURCIA	159.669.109,64	23.702.421,66	30.035.358,84	1.452.044,43	214.858.934,57
Murcia	159.669.109,64	23.702.421,66	30.035.358,84	1.452.044,43	214.858.934,57
NAVARRA	100.908.052,26	10.344.043,30	4.170.577,78	0,00	115.422.673,34
Navarra	100.908.052,26	10.344.043,30	4.170.577,78	0,00	115.422.673,34
C.VALENCIANA	588.548.622,37	74.766.751,60	43.202.171,97	3.448.362,51	709.965.908,45
Alicante	137.151.912,16	16.976.466,04	10.359.032,17	1.240.573,18	165.727.983,55
Castellón	64.020.775,27	8.612.713,63	6.696.919,36	1.068.301,88	80.398.710,14
Valencia	387.375.934,94	49.177.571,93	26.146.220,44	1.139.487,45	463.839.214,76
PAIS VASCO	434.253.250,15	45.427.477,88	4.992.372,56	8.684.262,98	493.357.363,57
Alava	50.850.251,31	4.100.038,08	1.003.737,02	0,00	55.954.026,41
Guipúzcoa	151.174.939,27	19.697.158,31	1.808.251,91	2.824.592,91	175.504.942,40
Vizcaya	232.228.059,57	21.630.281,49	2.180.383,63	5.859.670,07	261.898.394,76
CEUTA	6.624.476,43	614.219,78	0,00	276.216,13	7.514.912,34
MELILLA	9.048.471,27	1.251.800,20	38.956,62	269.467,76	10.608.695,85
S. CENTRALES	0,00	0,00	0,00	0,00	0,00
TOTALES	6.299.427.980,08	707.745.918,27	590.007.674,55	94.887.217,41	7.692.068.790,31

SISTEMA DE LA SEGURIDAD SOCIAL

Anexo al Informe económico-financiero

Cuadro II.36.1.2

IMPORTE PENSION DE INCAPACIDAD PERMANENTE POR REGIMENES

AÑO 2006

COMUNIDADES AUTONOMAS	R. CARBON	R. HOGAR	R. A.T. Y E.P.	TOTAL
ANDALUCIA	1.691.287,18	19.107.602,05	223.318.737,43	1.883.798.807,11
Almería	62.306,07	662.745,86	9.039.818,46	73.311.110,80
Cádiz	39.758,20	1.732.727,86	57.740.610,11	309.311.490,67
Córdoba	815.239,69	1.091.623,77	12.161.745,93	124.106.296,70
Granada	132.690,88	2.815.600,52	27.078.464,98	230.369.240,08
Huelva	15.820,21	793.249,13	16.751.923,86	119.762.015,24
Jaén	65.803,74	922.662,76	15.375.023,78	137.898.248,97
Málaga	278.252,98	3.394.384,19	31.322.322,63	371.674.296,01
Sevilla	281.415,41	7.694.607,96	53.848.827,68	517.366.108,64
ARAGON	2.835.119,35	1.300.845,66	30.751.011,30	253.457.691,49
Huesca	0,00	292.089,09	4.266.832,55	37.599.619,76
Teruel	2.297.500,89	98.127,52	4.816.944,49	22.847.800,68
Zaragoza	537.618,46	910.629,05	21.667.234,26	193.010.271,05
ASTURIAS	45.559.196,12	2.704.356,96	89.215.078,11	449.676.522,04
Asturias	45.559.196,12	2.704.356,96	89.215.078,11	449.676.522,04
BALEARES	111.989,00	2.266.728,20	16.445.759,07	180.749.935,94
Baleares	111.989,00	2.266.728,20	16.445.759,07	180.749.935,94
CANARIAS	177.585,36	1.537.731,19	27.890.279,79	255.605.288,23
Las Palmas	96.016,86	870.007,24	16.496.432,14	154.665.661,62
Tenerife	81.568,50	667.723,95	11.393.847,65	100.939.626,61
CANTABRIA	98.313,31	771.522,62	18.332.242,15	142.273.698,90
Cantabria	98.313,31	771.522,62	18.332.242,15	142.273.698,90
CASTILLA -MANCHA	465.649,54	2.399.113,35	43.297.007,29	289.801.804,53
Albacete	0,00	391.428,59	7.265.904,34	47.682.220,09
Ciudad Real	325.661,97	815.176,16	16.451.534,32	100.772.188,73
Cuenca	11.446,90	270.927,66	3.910.421,12	28.279.593,32
Guadalajara	0,00	209.226,85	5.254.831,20	38.856.670,39
Toledo	128.540,67	712.354,09	10.414.316,31	74.211.132,00
CASTILLA- LEON	25.776.350,91	3.338.907,89	82.636.388,29	447.107.182,52
Ávila	0,00	256.072,56	2.471.026,12	21.445.653,96
Burgos	54.341,22	363.258,95	8.203.552,62	48.825.660,50
León	21.588.140,85	913.355,28	39.563.302,74	133.106.797,91
Palencia	3.668.854,27	212.253,71	5.926.059,40	36.639.851,85
Salamanca	92.379,00	373.397,51	5.347.011,58	37.589.653,28
Segovia	0,00	277.987,24	2.706.008,63	19.874.972,78
Soria	16.146,49	64.692,38	1.600.739,85	11.184.895,09
Valladolid	125.505,34	607.079,81	12.005.942,80	107.932.508,91
Zamora	230.983,74	270.810,45	4.812.744,55	30.507.188,24
CATALUÑA	2.522.078,82	18.270.781,42	154.204.564,24	1.679.760.972,89
Barcelona	2.250.012,37	14.914.374,72	118.745.483,84	1.362.170.564,29
Gerona	28.805,05	1.273.094,22	11.591.375,38	97.588.200,04
Lérida	158.309,31	1.070.456,83	8.655.336,89	89.331.747,84
Tarragona	84.952,09	1.012.855,65	15.212.368,13	130.670.460,72
EXTREMADURA	286.154,36	1.717.742,46	21.233.859,74	167.894.707,06
Badajoz	188.114,31	1.033.734,46	12.365.096,60	105.931.895,72
Cáceres	98.040,05	684.008,00	8.868.763,14	61.962.811,34
GALICIA	1.612.757,66	7.290.450,61	69.157.997,28	566.766.466,68
La Coruña	375.516,89	2.514.200,73	25.857.927,99	222.717.929,86
Lugo	405.569,37	1.023.358,80	9.042.769,17	73.414.736,91
Orense	585.675,77	1.514.404,12	8.486.919,69	74.731.003,33
Pontevedra	245.995,63	2.238.486,96	25.770.380,43	195.902.796,58
LA RIOJA	150.083,43	298.879,97	7.313.100,84	58.194.983,44
La Rioja	150.083,43	298.879,97	7.313.100,84	58.194.983,44
MADRID	490.941,47	8.981.403,18	82.547.626,45	783.359.465,41
Madrid	490.941,47	8.981.403,18	82.547.626,45	783.359.465,41
MURCIA	96.118,57	3.395.044,59	32.180.071,53	250.530.169,26
Murcia	96.118,57	3.395.044,59	32.180.071,53	250.530.169,26
NAVARRA	42.899,35	710.618,81	17.599.253,71	133.775.445,21
Navarra	42.899,35	710.618,81	17.599.253,71	133.775.445,21
C.VALENCIANA	758.516,28	7.876.857,14	76.675.571,51	795.276.853,38
Alicante	529.266,04	1.153.645,32	24.492.614,40	191.903.509,31
Castellón	60.094,61	740.982,44	9.053.822,71	90.253.609,90
Valencia	169.155,63	5.982.229,38	43.129.134,40	513.119.734,17
PAIS VASCO	90.150,22	2.999.610,19	75.369.169,51	571.816.293,49
Alava	0,00	246.678,46	11.640.653,83	67.841.358,70
Guipúzcoa	16.323,29	1.076.842,91	31.603.349,25	208.201.457,85
Vizcaya	73.826,93	1.676.088,82	32.125.166,43	295.773.476,94
CEUTA	0,00	151.712,62	1.995.351,00	9.661.975,96
MELILLA	0,00	263.707,81	1.621.775,11	12.494.178,77
S. CENTRALES	0,00	0,00	0,00	0,00
TOTALES	82.765.190,93	85.383.616,72	1.071.784.844,35	8.932.002.442,31

SISTEMA DE LA SEGURIDAD SOCIAL

Anexo al Informe económico-financiero

Cuadro II.36.2.1

IMPORTE PENSION DE JUBILACION POR REGIMENES

AÑO 2006

COMUNIDADES AUTONOMAS	R. GENERAL	R. AUTONOMOS	R. AGRARIO	R. MAR	SUMA PARCIAL
ANDALUCIA	4.059.951.990,58	551.581.245,35	1.355.519.020,13	132.050.906,84	6.099.103.162,90
Almería	209.529.663,08	42.751.349,11	126.340.108,15	12.045.354,46	390.666.474,80
Cádiz	599.842.810,07	63.881.665,19	106.254.121,39	56.245.271,55	826.223.868,20
Córdoba	425.972.015,89	71.375.252,93	246.354.534,12	0,00	743.701.802,94
Granada	422.225.984,16	77.701.875,25	247.625.708,45	0,00	747.553.567,86
Huelva	264.308.109,42	33.200.054,57	76.932.140,31	34.788.656,11	409.228.960,41
Jaén	351.033.675,05	60.582.249,65	160.222.136,50	0,00	571.838.061,20
Málaga	696.277.034,16	90.683.166,05	160.893.639,25	20.743.803,25	968.597.642,71
Sevilla	1.090.762.698,75	111.405.632,60	230.896.631,96	8.227.821,47	1.441.292.784,78
ARAGON	1.237.552.967,99	169.845.547,02	213.626.280,95	0,00	1.621.024.795,96
Huesca	179.244.072,93	34.881.826,98	49.097.400,40	0,00	263.223.300,31
Teruel	92.735.564,96	21.798.024,84	66.726.934,58	0,00	181.260.524,38
Zaragoza	965.573.330,10	113.165.695,20	97.801.945,97	0,00	1.176.540.971,27
ASTURIAS	1.048.220.828,04	140.296.151,36	213.027.187,96	31.672.162,80	1.433.216.330,16
Asturias	1.048.220.828,04	140.296.151,36	213.027.187,96	31.672.162,80	1.433.216.330,16
BALEARES	578.258.232,18	106.511.960,99	91.946.532,27	20.550.550,44	797.267.275,88
Baleares	578.258.232,18	106.511.960,99	91.946.532,27	20.550.550,44	797.267.275,88
CANARIAS	835.103.937,79	106.075.169,37	131.031.789,17	86.307.934,01	1.158.518.830,34
Las Palmas	445.885.747,26	53.273.286,65	54.602.680,12	48.444.241,07	602.205.955,10
Tenerife	389.218.190,53	52.801.882,72	76.429.109,05	37.863.692,94	556.312.875,24
CANTABRIA	571.629.928,55	65.607.478,84	98.489.736,52	26.199.449,77	761.926.593,68
Cantabria	571.629.928,55	65.607.478,84	98.489.736,52	26.199.449,77	761.926.593,68
CASTILLA-MANCHA	1.072.547.821,25	185.048.974,08	427.783.987,36	0,00	1.685.380.782,69
Albacete	209.222.424,15	40.840.695,35	78.175.157,15	0,00	328.238.276,65
Ciudad Real	291.179.445,79	44.905.542,17	106.074.284,70	0,00	442.159.272,66
Cuenca	111.460.255,38	26.346.325,68	79.597.979,44	0,00	217.404.560,50
Guadalajara	144.864.358,91	18.027.073,88	30.644.982,29	0,00	193.536.415,08
Toledo	315.821.337,02	54.929.337,00	133.291.583,78	0,00	504.042.257,80
CASTILLA- LEON	2.067.489.677,71	365.556.986,22	704.219.352,18	0,00	3.137.266.016,11
Ávila	111.359.352,30	25.181.152,96	57.029.680,83	0,00	193.570.186,09
Burgos	358.269.036,46	47.276.794,05	101.644.578,08	0,00	507.190.408,59
León	366.122.862,50	74.126.356,69	202.662.287,44	0,00	642.911.506,63
Palencia	137.352.295,08	30.674.188,03	35.899.650,40	0,00	203.926.133,51
Salamanca	274.521.970,91	51.339.088,42	80.659.881,36	0,00	406.520.940,69
Segovia	110.252.372,21	26.234.862,71	41.522.444,48	0,00	178.009.679,40
Soria	80.859.882,96	15.834.139,37	35.688.887,02	0,00	132.382.909,35
Valladolid	493.547.818,01	66.084.632,49	50.844.896,27	0,00	610.477.346,77
Zamora	135.204.087,28	28.205.771,50	98.267.046,30	0,00	262.276.905,08
CATALUÑA	7.546.821.118,56	904.867.687,74	417.433.553,08	67.332.023,37	8.936.454.382,75
Barcelona	6.172.846.013,64	640.651.433,65	111.620.431,55	48.449.085,91	6.973.566.964,75
Gerona	566.201.315,31	101.113.254,09	71.519.580,28	0,00	738.834.149,68
Lérida	260.960.963,86	77.104.993,49	108.013.421,66	0,00	446.079.379,01
Tarragona	546.812.825,75	85.998.006,51	126.280.119,59	18.882.937,46	777.973.889,31
EXTREMADURA	542.167.626,69	98.835.223,37	268.046.468,23	0,00	909.049.318,29
Badajoz	308.584.019,26	55.850.877,34	144.789.582,58	0,00	509.224.479,18
Cáceres	233.583.607,43	42.984.346,03	123.256.885,65	0,00	399.824.839,11
GALICIA	1.820.402.356,53	311.615.377,90	1.017.399.352,98	317.207.568,77	3.466.624.656,18
La Coruña	759.508.546,47	126.091.155,63	301.516.580,74	111.226.094,97	1.298.342.377,81
Lugo	212.201.738,76	47.555.372,40	301.316.754,24	15.636.643,19	576.710.508,59
Orense	245.181.972,02	48.637.418,25	201.061.874,91	0,00	494.881.265,18
Pontevedra	603.510.099,28	89.331.431,62	213.504.143,09	190.344.830,61	1.096.690.504,60
LA RIOJA	258.502.059,34	41.220.937,62	45.011.628,52	0,00	344.734.625,48
La Rioja	258.502.059,34	41.220.937,62	45.011.628,52	0,00	344.734.625,48
MADRID	5.888.095.966,26	458.902.913,36	62.753.087,71	22.182.776,34	6.431.934.743,67
Madrid	5.888.095.966,26	458.902.913,36	62.753.087,71	22.182.776,34	6.431.934.743,67
MURCIA	646.828.062,53	119.181.516,42	216.781.262,76	13.550.141,94	996.340.983,65
Murcia	646.828.062,53	119.181.516,42	216.781.262,76	13.550.141,94	996.340.983,65
NAVARRA	606.295.769,22	73.026.007,90	72.705.899,54	0,00	752.027.676,66
Navarra	606.295.769,22	73.026.007,90	72.705.899,54	0,00	752.027.676,66
C.VALENCIANA	3.281.166.000,75	422.654.943,17	505.795.250,02	58.731.836,12	4.268.348.030,06
Alicante	1.018.905.223,80	140.380.879,18	170.391.193,04	25.127.387,76	1.354.804.683,78
Castellón	401.613.919,96	60.193.233,87	109.130.176,85	11.790.265,85	582.727.596,53
Valencia	1.860.646.856,99	222.080.830,12	226.273.880,13	21.814.182,51	2.330.815.749,75
PAIS VASCO	3.022.565.063,95	299.533.604,32	93.267.545,51	119.268.795,46	3.534.635.009,24
Alava	391.028.278,88	31.434.208,31	28.974.262,10	0,00	451.436.749,29
Guipúzcoa	984.146.730,66	130.125.759,35	26.647.291,04	33.946.401,04	1.174.866.182,09
Vizcaya	1.647.390.054,41	137.973.636,66	37.645.992,37	85.322.394,42	1.908.332.077,86
CEUTA	35.571.732,63	4.629.801,75	163.367,83	2.459.255,37	42.824.157,58
MELILLA	23.566.527,41	6.245.027,82	104.827,67	1.758.916,21	31.675.299,11
S. CENTRALES	0,00	0,00	0,00	0,00	0,00
TOTALES	35.142.737.667,96	4.431.236.554,60	5.935.106.130,39	899.272.317,44	46.408.352.670,39

IMPORTE PENSION DE JUBILACION POR REGIMENES

AÑO 2006

COMUNIDADES AUTONOMAS	R. CARBON	R. HOGAR	R. A.T. Y E.P.	TOTAL
ANDALUCIA	24.949.202,24	196.278.334,76	106.763.310,06	6.427.094.009,96
Almería	1.009.651,78	11.408.120,20	3.672.176,07	406.756.422,85
Cádiz	316.942,16	19.086.005,11	30.615.982,73	876.242.798,20
Córdoba	15.031.882,87	25.069.707,94	6.715.236,90	790.518.630,65
Granada	968.356,87	26.088.583,39	11.793.225,54	786.403.733,66
Huelva	223.675,44	8.618.458,19	7.273.498,15	425.344.592,19
Jaén	805.860,23	15.768.075,61	10.065.532,40	598.477.529,44
Málaga	1.541.361,59	30.847.701,06	11.346.431,33	1.012.333.136,69
Sevilla	5.051.471,30	59.391.683,26	25.281.226,94	1.531.017.166,28
ARAGON	56.740.124,64	24.629.565,63	14.516.363,42	1.716.910.849,65
Huesca	2.524.028,01	4.261.694,52	2.207.927,38	272.216.950,22
Teruel	46.482.657,36	2.085.424,78	1.468.197,38	231.296.803,90
Zaragoza	7.733.439,27	18.282.446,33	10.840.238,66	1.213.397.095,53
ASTURIAS	492.040.248,67	28.686.936,19	88.513.052,78	2.042.456.567,80
Asturias	492.040.248,67	28.686.936,19	88.513.052,78	2.042.456.567,80
BALEARES	2.772.349,75	24.977.553,25	7.224.475,77	832.241.654,65
Baleares	2.772.349,75	24.977.553,25	7.224.475,77	832.241.654,65
CANARIAS	336.021,90	20.966.451,23	11.388.527,38	1.191.209.830,85
Las Palmas	179.556,61	9.374.791,58	6.431.369,34	618.191.672,63
Tenerife	156.465,29	11.591.659,65	4.957.158,04	573.018.158,22
CANTABRIA	1.104.053,08	10.773.669,91	9.191.263,91	782.995.580,58
Cantabria	1.104.053,08	10.773.669,91	9.191.263,91	782.995.580,58
CASTILLA -MANCHA	14.094.340,26	33.029.699,64	21.849.284,09	1.754.354.106,68
Albacete	294.761,76	5.675.642,86	3.431.635,09	337.640.316,36
Ciudad Real	12.648.138,61	8.647.011,18	8.634.914,07	472.089.336,52
Cuenca	130.650,48	3.468.432,84	2.220.621,84	223.224.265,66
Guadalajara	144.299,56	3.336.887,52	2.685.129,98	199.702.732,14
Toledo	876.489,85	11.901.725,24	4.876.983,11	521.697.456,00
CASTILLA- LEON	188.206.385,70	51.814.817,98	69.083.966,35	3.446.371.186,14
Ávila	208.575,35	3.743.017,43	1.764.548,71	199.286.327,58
Burgos	807.268,31	5.957.433,95	4.556.006,70	518.511.117,55
León	163.083.855,64	11.472.850,97	41.389.173,51	858.857.386,75
Palencia	18.743.176,72	3.454.817,65	5.417.194,70	231.541.322,58
Salamanca	1.673.441,31	8.315.583,39	4.071.716,19	420.581.681,58
Segovia	207.865,99	3.012.386,64	1.717.417,98	182.947.350,01
Soria	0,00	2.676.227,66	1.068.083,27	136.127.220,28
Valladolid	2.129.997,54	8.340.826,88	5.736.494,60	626.684.665,79
Zamora	1.352.204,84	4.841.673,41	3.363.330,69	271.834.114,02
CATALUÑA	31.695.152,47	173.366.277,30	72.273.336,25	9.213.789.148,77
Barcelona	27.664.663,57	132.082.738,67	55.870.876,36	7.189.185.243,35
Gerona	472.379,01	18.544.398,53	5.696.634,66	763.547.561,88
Lérida	2.648.323,69	9.912.357,80	4.205.191,25	462.845.251,75
Tarragona	909.786,20	12.826.782,30	6.500.633,98	798.211.091,79
EXTREMADURA	2.305.679,90	23.046.019,01	9.550.522,53	943.951.539,73
Badajoz	913.031,54	13.981.540,19	5.023.613,21	529.142.664,12
Cáceres	1.392.648,36	9.064.478,82	4.526.909,32	414.808.875,61
GALICIA	15.658.740,05	81.917.067,40	32.737.373,79	3.596.937.837,42
La Coruña	6.134.537,15	31.781.173,37	11.577.734,62	1.347.835.822,95
Lugo	4.744.260,63	12.047.441,34	5.100.749,90	598.602.960,46
Orense	2.435.045,08	11.415.400,22	4.819.160,42	513.550.870,90
Pontevedra	2.344.897,19	26.673.052,47	11.239.728,85	1.136.948.183,11
LA RIOJA	569.453,30	5.161.656,23	3.921.744,11	354.387.479,12
La Rioja	569.453,30	5.161.656,23	3.921.744,11	354.387.479,12
MADRID	6.769.903,49	143.532.660,38	48.454.753,46	6.630.692.061,00
Madrid	6.769.903,49	143.532.660,38	48.454.753,46	6.630.692.061,00
MURCIA	598.287,76	40.643.406,54	13.160.236,80	1.050.742.914,75
Murcia	598.287,76	40.643.406,54	13.160.236,80	1.050.742.914,75
NAVARRA	201.117,06	9.305.810,04	8.642.629,64	770.177.233,40
Navarra	201.117,06	9.305.810,04	8.642.629,64	770.177.233,40
C.VALENCIANA	9.324.478,73	98.447.495,29	33.328.992,36	4.409.448.996,44
Alicante	4.985.453,18	23.327.933,37	12.293.442,49	1.395.411.512,82
Castellón	1.451.470,96	9.942.665,04	4.447.421,58	598.569.154,11
Valencia	2.887.554,59	65.176.896,88	16.588.128,29	2.415.468.329,51
PAIS VASCO	2.184.142,91	33.295.974,58	39.896.771,45	3.610.011.898,18
Alava	204.783,72	3.091.281,67	4.786.433,89	459.519.248,57
Guipúzcoa	289.500,57	12.714.912,97	15.999.307,54	1.203.869.903,17
Vizcaya	1.689.858,62	17.489.779,94	19.111.030,02	1.946.622.746,44
CEUTA	0,00	979.764,13	869.037,34	44.672.959,05
MELILLA	7.139,12	979.123,74	579.400,56	33.240.962,53
S. CENTRALES	0,00	0,00	0,00	
TOTALES	849.556.821,03	1.001.832.283,23	591.945.042,05	48.851.686.816,70

SISTEMA DE LA SEGURIDAD SOCIAL

Anexo al Informe económico-financiero

Cuadro II.36.3.1

IMPORTE PENSION DE VIUDEDAD POR REGIMENES

AÑO 2006

COMUNIDADES AUTONOMAS	R. GENERAL	R. AUTONOMOS	R. AGRARIO	R. MAR	SUMA PARCIAL
ANDALUCIA	1.385.328.483,48	186.931.718,26	539.278.651,31	54.423.857,57	2.165.962.710,62
Almería	69.919.559,70	13.468.321,84	45.220.542,21	5.347.196,94	133.955.620,69
Cádiz	238.631.900,93	23.381.667,56	52.792.753,19	21.787.277,17	336.593.598,85
Córdoba	136.754.305,11	22.490.222,54	72.513.369,28	0,00	231.757.896,93
Granada	130.841.430,65	22.902.842,48	85.165.740,83	0,00	238.910.013,96
Huelva	91.075.863,69	12.101.724,60	33.654.066,58	13.306.153,97	150.137.808,84
Jaén	111.270.552,52	21.417.170,91	75.221.468,73	0,00	207.909.192,16
Málaga	236.004.879,09	30.829.391,45	70.127.654,95	10.320.762,04	347.282.687,53
Sevilla	370.829.991,79	40.340.376,88	104.583.055,54	3.662.467,45	519.415.891,66
ARAGON	332.693.210,12	55.411.509,06	82.002.131,34	0,00	470.106.850,52
Huesca	49.836.276,51	12.374.933,94	22.811.354,94	0,00	85.022.565,39
Teruel	23.000.073,18	5.707.607,31	16.220.581,23	0,00	44.928.261,72
Zaragoza	259.856.860,43	37.328.967,81	42.970.195,17	0,00	340.156.023,41
ASTURIAS	321.782.728,43	37.795.195,61	40.818.225,64	12.887.490,02	413.283.639,70
Asturias	321.782.728,43	37.795.195,61	40.818.225,64	12.887.490,02	413.283.639,70
BALEARES	173.452.253,40	31.800.272,87	25.377.707,28	8.032.320,73	238.662.554,28
Baleares	173.452.253,40	31.800.272,87	25.377.707,28	8.032.320,73	238.662.554,28
CANARIAS	289.161.389,70	40.161.390,67	62.292.838,45	29.816.452,71	421.432.071,53
Las Palmas	154.564.821,05	20.863.057,08	22.843.688,34	17.683.945,52	215.955.511,99
Tenerife	134.596.568,65	19.298.333,59	39.449.150,11	12.132.507,19	205.476.559,54
CANTABRIA	170.309.572,03	20.375.653,15	18.635.762,87	8.561.668,85	217.882.656,90
Cantabria	170.309.572,03	20.375.653,15	18.635.762,87	8.561.668,85	217.882.656,90
CASTILLA-MANCHA	310.203.199,12	68.121.671,36	188.314.554,24	0,00	566.639.424,72
Albacete	61.551.366,54	14.612.463,99	36.406.545,04	0,00	112.570.375,57
Ciudad Real	93.978.039,97	19.072.192,23	52.582.648,09	0,00	165.632.880,29
Cuenca	29.727.365,13	9.371.854,20	31.136.312,32	0,00	70.235.531,65
Guadalajara	36.678.370,34	5.416.502,54	12.319.937,89	0,00	54.414.810,77
Toledo	88.268.057,14	19.648.658,40	55.869.110,90	0,00	163.785.826,44
CASTILLA- LEON	556.283.580,39	105.436.435,67	223.427.610,39	0,00	885.147.626,45
Avila	32.753.306,05	8.059.707,94	25.274.535,21	0,00	66.087.549,20
Burgos	89.113.879,17	13.127.174,80	27.293.527,07	0,00	129.534.581,04
León	97.185.755,84	19.263.798,34	38.383.149,53	0,00	154.832.703,71
Palencia	43.301.677,51	8.666.776,41	13.364.046,99	0,00	65.332.500,91
Salamanca	75.412.425,43	14.990.133,90	35.507.242,15	0,00	125.909.801,48
Segovia	31.787.313,28	8.151.775,63	15.885.324,11	0,00	55.824.413,02
Soria	18.920.574,58	3.916.010,81	10.962.466,72	0,00	33.799.052,11
Valladolid	129.872.780,86	20.348.921,95	23.156.073,75	0,00	173.377.776,56
Zamora	37.935.867,67	3.912.135,89	33.601.244,86	0,00	80.449.248,42
CATALUÑA	1.990.581.173,75	246.371.009,05	146.993.824,88	21.797.882,85	2.405.743.890,53
Barcelona	1.623.799.419,57	173.274.798,07	55.741.628,31	16.671.232,18	1.869.487.078,13
Gerona	142.741.068,11	27.248.388,25	18.248.907,70	0,00	188.238.364,06
Lérida	78.513.645,74	22.491.770,23	36.616.439,29	0,00	137.621.855,26
Tarragona	145.527.040,33	23.356.052,50	36.386.849,58	5.126.650,67	210.396.593,08
EXTREMADURA	184.786.404,28	37.841.971,85	137.732.825,39	0,00	360.361.201,52
Badajoz	110.605.467,75	23.160.554,98	85.411.465,84	0,00	219.177.488,57
Cáceres	74.180.936,53	14.681.416,87	52.321.359,55	0,00	141.183.712,95
GALICIA	543.346.205,44	84.133.216,56	203.436.251,74	94.510.348,70	925.426.022,44
La Coruña	238.043.440,27	33.681.212,66	67.176.751,41	34.527.469,34	373.428.873,68
Lugo	61.021.791,69	13.440.555,58	54.223.508,64	4.385.429,15	133.071.285,06
Orense	65.579.303,23	12.372.081,45	40.354.922,22	0,00	118.306.306,90
Pontevedra	178.701.670,25	24.639.366,87	41.681.069,47	55.597.450,21	300.619.556,80
LA RIOJA	62.228.235,55	12.379.476,00	18.576.021,41	0,00	93.183.732,96
La Rioja	62.228.235,55	12.379.476,00	18.576.021,41	0,00	93.183.732,96
MADRID	1.585.947.699,27	145.484.433,14	44.755.485,88	7.014.113,74	1.783.201.732,03
Madrid	1.585.947.699,27	145.484.433,14	44.755.485,88	7.014.113,74	1.783.201.732,03
MURCIA	196.840.046,64	37.451.212,67	81.716.323,70	5.626.542,61	321.634.125,62
Murcia	196.840.046,64	37.451.212,67	81.716.323,70	5.626.542,61	321.634.125,62
NAVARRA	135.861.635,49	20.702.124,96	32.274.196,26	0,00	188.837.956,71
Navarra	135.861.635,49	20.702.124,96	32.274.196,26	0,00	188.837.956,71
C.VALENCIANA	978.901.157,44	147.669.965,18	216.464.332,48	22.524.309,49	1.365.559.764,59
Alicante	303.312.682,36	47.699.914,63	60.805.527,23	9.645.177,22	421.463.301,44
Castellón	104.233.688,42	18.294.638,80	31.697.572,82	3.831.383,97	158.057.284,01
Valencia	571.354.786,66	81.675.411,75	123.961.232,43	9.047.748,30	786.039.179,14
PAIS VASCO	809.507.098,30	85.038.556,29	24.702.235,70	34.709.825,23	953.957.715,52
Alava	87.886.035,47	9.491.696,60	7.153.219,23	0,00	104.530.951,30
Guipúzcoa	249.048.130,35	33.183.210,44	7.221.414,46	12.189.132,06	301.641.887,31
Vizcaya	472.572.932,48	42.363.649,25	10.327.602,01	22.520.693,17	547.784.876,91
CEUTA	13.469.463,53	2.050.625,88	107.778,34	1.487.951,18	17.115.818,93
MELILLA	10.170.646,49	2.994.337,93	151.961,20	858.431,73	14.175.377,35
S. CENTRALES	0,00	0,00	0,00	0,00	0,00
TOTALES	10.050.854.182,85	1.368.150.776,16	2.087.058.718,50	302.251.195,41	13.808.314.872,92

IMPORTE PENSION DE VIUDEDAD POR REGIMENES

AÑO 2006

COMUNIDADES AUTONOMAS	R. CARBON	R. HOGAR	R. A.T. Y E.P.	TOTAL
ANDALUCIA	7.877.729,81	7.635.939,16	82.981.672,70	2.264.458.052,29
Almería	263.701,60	495.976,06	5.778.321,73	140.493.620,08
Cádiz	127.323,93	651.332,26	12.126.574,31	349.498.829,35
Córdoba	4.119.413,55	986.185,84	8.025.675,41	244.889.171,73
Granada	292.223,40	1.199.663,74	8.348.943,37	248.750.844,47
Huelva	86.163,40	236.632,02	8.378.652,37	158.839.256,63
Jaén	199.584,79	597.298,96	10.329.792,58	219.035.868,49
Málaga	394.735,82	1.259.484,95	10.321.582,89	359.258.491,19
Sevilla	2.394.583,32	2.209.365,33	19.672.130,04	543.691.970,35
ARAGON	11.450.089,36	482.848,83	19.341.392,18	501.381.180,89
Huesca	730.005,33	90.235,94	3.421.947,29	89.264.753,95
Teruel	8.352.456,53	23.321,23	2.042.795,65	55.346.835,13
Zaragoza	2.367.627,50	369.291,66	13.876.649,24	356.769.591,81
ASTURIAS	108.150.277,39	772.354,06	85.808.947,69	608.015.218,84
Asturias	108.150.277,39	772.354,06	85.808.947,69	608.015.218,84
BALEARES	1.167.434,81	1.439.936,31	6.010.884,12	247.280.809,52
Baleares	1.167.434,81	1.439.936,31	6.010.884,12	247.280.809,52
CANARIAS	28.544,43	675.115,31	13.970.283,13	436.106.014,40
Las Palmas	5.447,51	355.291,10	8.187.964,75	224.504.215,35
Tenerife	23.096,92	319.824,21	5.782.318,38	211.601.799,05
CANTABRIA	499.515,53	256.345,32	9.789.905,57	228.428.423,32
Cantabria	499.515,53	256.345,32	9.789.905,57	228.428.423,32
CASTILLA -MANCHA	6.193.631,91	758.573,22	24.060.426,80	597.652.056,65
Albacete	48.111,10	170.473,99	3.796.005,35	116.584.966,01
Ciudad Real	5.922.995,79	147.082,30	9.127.670,28	180.830.628,66
Cuenca	21.056,82	1.050,13	2.517.371,70	72.825.010,30
Guadalajara	50.853,98	59.148,16	2.155.167,25	56.679.980,16
Toledo	150.614,22	330.818,64	6.464.212,22	170.731.471,52
CASTILLA- LEON	45.607.560,83	1.019.462,07	64.792.107,42	996.566.756,77
Ávila	68.227,54	90.355,05	1.936.997,24	68.183.129,03
Burgos	349.282,57	110.577,18	5.787.003,18	135.781.443,97
León	39.725.691,10	367.172,98	30.769.115,06	225.694.682,85
Palencia	3.959.769,77	55.630,90	7.839.289,91	77.187.191,49
Salamanca	303.133,13	105.338,00	4.835.507,47	131.153.780,08
Segovia	25.330,91	49.929,03	1.907.899,87	57.807.572,83
Soria	9.292,73	22.711,08	1.212.327,45	35.043.383,37
Valladolid	777.704,38	128.475,48	7.236.736,07	181.520.692,49
Zamora	389.128,70	89.272,37	3.267.231,17	84.194.880,66
CATALUÑA	11.988.762,56	7.163.549,47	83.551.263,75	2.508.447.466,31
Barcelona	10.072.209,28	5.347.658,30	62.135.605,45	1.947.042.551,16
Gerona	197.725,12	834.545,51	6.933.852,81	196.204.487,50
Lérida	1.003.590,75	395.808,86	5.701.611,38	144.722.866,25
Tarragona	715.237,41	585.536,80	8.780.194,11	220.477.561,40
EXTREMADURA	555.413,14	492.411,09	11.810.494,50	373.219.520,25
Badajoz	284.963,69	289.347,83	7.349.875,31	227.101.675,40
Cáceres	270.449,45	203.063,26	4.460.619,19	146.117.844,85
GALICIA	4.299.756,32	2.597.730,53	52.386.655,03	984.710.164,32
La Coruña	1.450.901,67	920.185,46	21.614.265,11	397.414.225,92
Lugo	1.205.580,18	450.238,51	6.167.632,99	140.894.736,74
Orense	766.645,67	372.733,92	5.835.510,86	125.281.197,35
Pontevedra	876.628,80	854.572,64	18.769.246,07	321.120.004,31
LA RIOJA	263.495,61	119.249,64	4.071.574,60	97.638.052,81
La Rioja	263.495,61	119.249,64	4.071.574,60	97.638.052,81
MADRID	3.480.181,47	3.884.306,35	66.553.772,82	1.857.119.992,67
Madrid	3.480.181,47	3.884.306,35	66.553.772,82	1.857.119.992,67
MURCIA	242.947,81	1.893.285,95	15.853.565,55	339.623.924,93
Murcia	242.947,81	1.893.285,95	15.853.565,55	339.623.924,93
NAVARRA	117.937,85	131.286,45	8.099.521,10	197.186.702,11
Navarra	117.937,85	131.286,45	8.099.521,10	197.186.702,11
C. VALENCIANA	3.187.275,47	4.204.428,82	44.366.298,30	1.417.317.767,18
Alicante	1.111.742,90	983.606,09	12.656.753,14	436.215.403,57
Castellón	417.651,86	563.497,29	6.587.261,48	165.625.694,64
Valencia	1.657.880,71	2.657.325,44	25.122.283,68	815.476.668,97
PAIS VASCO	1.092.398,52	803.589,53	43.250.594,62	999.104.298,19
Alava	206.807,40	60.933,48	4.346.599,37	109.145.291,55
Guipúzcoa	160.565,50	289.741,63	14.559.435,21	316.651.629,65
Vizcaya	725.025,62	452.914,42	24.344.560,04	573.307.376,99
CEUTA	15.539,60	33.924,38	886.337,29	18.051.620,20
MELILLA	13.983,37	27.630,76	952.659,73	15.169.651,21
S. CENTRALES	0,00	0,00	0,00	0,00
TOTALES	206.232.475,79	34.391.967,25	638.538.356,90	14.687.477.672,86

SISTEMA DE LA SEGURIDAD SOCIAL

Anexo al Informe económico-financiero

Cuadro II.36.4.1

IMPORTE PENSION DE ORFANDAD POR REGIMENES

AÑO 2006

COMUNIDADES AUTONOMAS	R. GENERAL	R. AUTONOMOS	R. AGRARIO	R. MAR	SUMA PARCIAL
ANDALUCIA	121.340.867,23	14.997.636,90	44.920.983,69	4.887.824,26	186.147.312,08
Almería	6.234.794,38	1.183.664,78	3.859.957,81	474.348,73	11.752.765,70
Cádiz	21.950.444,74	1.814.080,90	4.175.211,79	2.095.380,93	30.035.118,36
Córdoba	11.408.943,36	1.802.908,11	6.125.097,53	0,00	19.336.949,00
Granada	10.764.102,72	1.892.601,62	7.110.392,13	0,00	19.767.096,47
Huelva	7.344.948,13	834.087,50	2.770.746,50	1.071.376,05	12.021.158,18
Jaén	8.748.422,27	1.736.203,55	5.852.375,64	0,00	16.337.001,46
Málaga	21.257.938,69	2.548.902,65	6.258.832,54	869.979,49	30.935.653,37
Sevilla	33.631.272,94	3.185.187,79	8.768.369,75	376.739,06	45.961.569,54
ARAGON	19.122.159,37	3.088.809,14	4.232.673,44	0,00	26.443.641,95
Huesca	2.792.968,56	593.200,93	974.331,67	0,00	4.360.501,16
Teruel	1.601.221,15	328.244,41	737.305,29	0,00	2.666.770,85
Zaragoza	14.727.969,66	2.167.363,80	2.521.036,48	0,00	19.416.369,94
ASTURIAS	17.840.959,82	2.111.673,79	4.367.506,60	725.294,75	25.045.434,96
Asturias	17.840.959,82	2.111.673,79	4.367.506,60	725.294,75	25.045.434,96
BALEARES	11.569.413,88	1.877.677,01	1.864.884,43	319.358,56	15.631.333,88
Baleares	11.569.413,88	1.877.677,01	1.864.884,43	319.358,56	15.631.333,88
CANARIAS	31.134.695,37	3.500.527,72	7.238.004,26	3.043.685,82	44.916.913,17
Las Palmas	18.256.451,69	2.000.291,48	3.115.777,30	1.903.166,26	25.275.686,73
Tenerife	12.878.243,68	1.500.236,24	4.122.226,96	1.140.519,56	19.641.226,44
CANTABRIA	10.797.979,84	1.197.937,00	2.362.876,83	609.365,38	14.968.159,05
Cantabria	10.797.979,84	1.197.937,00	2.362.876,83	609.365,38	14.968.159,05
CASTILLA-MANCHA	23.318.434,60	5.124.902,13	12.441.762,56	0,00	40.885.099,29
Albacete	4.514.525,05	1.106.121,23	2.283.617,79	0,00	7.904.264,07
Ciudad Real	7.412.869,99	1.736.034,23	3.508.400,22	0,00	12.657.304,44
Cuenca	2.017.236,50	613.227,71	1.977.271,51	0,00	4.607.735,72
Guadalajara	2.928.184,33	336.136,36	1.095.093,85	0,00	4.359.414,54
Toledo	6.445.618,73	1.333.382,60	3.577.379,19	0,00	11.356.380,52
CASTILLA- LEON	36.715.497,56	6.936.617,92	18.630.119,23	0,00	62.282.234,71
Avila	2.462.441,37	498.958,10	1.817.608,90	0,00	4.779.008,37
Burgos	5.899.124,79	982.586,17	2.853.215,68	0,00	9.734.926,64
León	5.925.058,27	1.137.123,06	4.276.343,73	0,00	11.338.525,06
Palencia	2.793.214,62	585.850,22	1.168.566,43	0,00	4.547.631,27
Salamanca	5.690.311,68	1.117.384,14	2.303.986,73	0,00	9.111.682,55
Segovia	2.222.668,78	503.973,85	1.177.317,84	0,00	3.903.960,47
Soria	1.259.823,83	232.807,47	820.928,96	0,00	2.313.560,26
Valladolid	8.093.643,12	1.286.198,72	1.439.360,08	0,00	10.819.201,92
Zamora	2.369.211,10	591.736,19	2.772.790,88	0,00	5.733.738,17
CATALUÑA	105.855.591,67	13.314.463,83	7.804.907,08	1.151.560,01	128.126.522,59
Barcelona	84.069.709,45	9.708.705,18	4.029.010,95	786.591,15	98.594.016,73
Gerona	7.178.691,77	1.137.608,80	913.577,28	0,00	9.229.877,85
Lérida	5.134.964,44	1.103.070,35	1.341.528,00	0,00	7.579.562,79
Tarragona	9.472.226,01	1.365.079,50	1.520.790,85	364.968,86	12.723.065,22
EXTREMADURA	15.471.223,04	3.045.755,12	11.279.373,87	0,00	29.796.352,03
Badajoz	9.774.300,35	1.889.339,07	6.730.952,43	0,00	18.394.591,85
Cáceres	5.696.922,69	1.156.416,05	4.548.421,44	0,00	11.401.760,18
GALICIA	36.131.074,03	5.694.296,18	23.523.613,97	6.438.843,50	71.787.827,68
La Coruña	16.270.699,93	2.383.982,64	8.972.897,48	2.332.210,43	29.959.790,48
Lugo	3.269.974,68	800.963,12	4.765.941,77	256.805,78	9.093.685,35
Orense	3.567.653,57	793.107,26	4.390.663,32	0,00	8.751.424,15
Pontevedra	13.022.745,85	1.716.243,16	5.394.111,40	3.849.827,29	23.982.927,70
LA RIOJA	3.863.261,60	829.326,16	1.062.482,60	0,00	5.755.070,36
La Rioja	3.863.261,60	829.326,16	1.062.482,60	0,00	5.755.070,36
MADRID	97.046.452,70	9.418.430,70	4.765.097,63	412.507,07	111.642.488,10
Madrid	97.046.452,70	9.418.430,70	4.765.097,63	412.507,07	111.642.488,10
MURCIA	17.493.856,95	3.075.652,31	6.795.297,54	424.908,79	27.789.715,59
Murcia	17.493.856,95	3.075.652,31	6.795.297,54	424.908,79	27.789.715,59
NAVARRA	8.839.361,34	1.452.106,24	1.856.163,92	0,00	12.147.631,50
Navarra	8.839.361,34	1.452.106,24	1.856.163,92	0,00	12.147.631,50
C. VALENCIANA	70.101.811,83	10.257.410,52	13.701.703,83	1.420.679,54	95.481.605,72
Alicante	21.343.324,30	3.441.128,55	4.038.275,48	617.090,51	29.439.818,84
Castellón	7.236.580,22	1.114.564,56	2.185.849,26	216.517,48	10.753.511,52
Valencia	41.521.907,31	5.701.717,41	7.477.579,09	587.071,55	55.288.275,36
PAIS VASCO	45.895.161,70	5.597.602,45	3.311.627,28	1.930.437,25	56.734.828,68
Alava	5.018.771,32	620.252,27	586.680,55	0,00	6.225.704,14
Guipúzcoa	14.011.498,57	2.328.321,79	995.516,93	598.707,62	17.934.044,91
Vizcaya	26.864.891,81	2.649.028,39	1.729.429,80	1.331.729,63	32.575.079,63
CEUTA	1.205.095,46	179.152,79	28.809,50	150.541,40	1.563.599,15
MELILLA	1.200.181,83	315.076,36	21.501,20	137.473,80	1.674.233,19
S. CENTRALES	0,00	0,00	0,00	0,00	0,00
TOTALES	674.943.079,82	92.015.054,27	170.209.389,46	21.652.480,13	958.820.003,68

IMPORTE PENSION DE ORFANDAD POR REGIMENES

AÑO 2006				
COMUNIDADES AUTONOMAS	R. CARBON	R. HOGAR	R. A.T. Y E.P.	TOTAL
ANDALUCIA	859.473,72	1.913.376,24	11.179.312,99	200.099.475,03
Almería	28.715,39	114.945,62	902.301,04	12.798.727,75
Cádiz	18.979,42	198.654,43	1.769.718,05	32.022.470,26
Córdoba	442.016,06	264.393,56	1.134.100,86	21.177.459,48
Granada	14.032,72	318.279,23	1.106.814,55	21.206.222,97
Huelva	25.965,63	132.268,23	919.116,30	13.098.508,34
Jaén	31.743,44	111.429,36	1.371.099,67	17.851.273,93
Málaga	25.170,42	411.785,52	1.146.430,28	32.519.039,59
Sevilla	272.850,64	361.620,29	2.829.732,24	49.425.772,71
ARAGON	648.181,56	153.838,01	1.977.909,52	29.223.571,04
Huesca	27.517,86	62.774,56	367.004,88	4.817.798,46
Teruel	509.568,64	6.848,48	237.587,67	3.420.775,64
Zaragoza	111.095,06	84.214,97	1.373.316,97	20.984.996,94
ASTURIAS	6.770.637,27	145.981,21	5.293.560,91	37.255.614,35
Asturias	6.770.637,27	145.981,21	5.293.560,91	37.255.614,35
BALEARES	95.294,01	142.263,16	735.180,62	16.604.071,67
Baleares	95.294,01	142.263,16	735.180,62	16.604.071,67
CANARIAS	6.517,71	311.017,69	1.932.099,22	47.166.547,79
Las Palmas	2.704,63	151.726,98	1.143.238,97	26.573.357,31
Tenerife	3.813,08	159.290,71	788.860,25	20.593.190,48
CANTABRIA	29.309,40	80.661,43	1.028.745,02	16.106.874,90
Cantabria	29.309,40	80.661,43	1.028.745,02	16.106.874,90
CASTILLA -MANCHA	521.419,22	303.798,20	2.966.463,47	44.676.780,18
Albacete	0,00	52.240,38	521.693,10	8.478.197,55
Ciudad Real	512.983,74	114.400,32	984.590,93	14.269.279,43
Cuenca	0,00	17.656,40	403.020,72	5.028.412,84
Guadalajara	0,00	36.671,99	221.312,26	4.617.398,79
Toledo	8.435,48	82.829,11	835.846,46	12.283.491,57
CASTILLA- LEON	3.027.172,90	310.846,06	5.426.070,68	71.046.324,35
Avila	3.718,80	37.604,85	163.486,05	4.983.818,07
Burgos	54.878,97	39.972,30	696.401,49	10.526.179,40
León	2.670.283,13	58.930,45	1.980.118,24	16.047.856,88
Palencia	238.791,67	36.165,46	660.318,47	5.482.906,87
Salamanca	160,51	40.085,76	514.351,22	9.666.280,04
Segovia	1.979,72	8.174,85	199.181,03	4.113.296,07
Soria	3.624,93	3.373,10	117.128,67	2.437.686,96
Valladolid	40.484,91	39.645,66	767.791,95	11.667.124,44
Zamora	13.250,26	46.893,63	327.293,56	6.121.175,62
CATALUÑA	563.832,53	867.446,90	8.711.168,05	138.268.970,07
Barcelona	443.932,64	680.760,25	6.200.245,96	105.918.955,58
Girona	12.082,72	73.696,58	783.882,58	10.099.539,73
Lérida	62.624,95	39.235,55	729.738,92	8.411.162,21
Tarragona	45.192,22	73.754,52	997.300,59	13.839.312,55
EXTREMADURA	23.573,32	214.765,14	1.556.668,64	31.591.359,13
Badajoz	10.696,16	137.746,92	1.043.956,28	19.586.991,21
Cáceres	12.877,16	77.018,22	512.712,36	12.004.367,92
GALICIA	230.651,79	495.459,40	5.902.534,58	78.416.473,45
La Coruña	108.598,99	188.542,19	2.163.432,62	32.420.364,28
Lugo	24.488,73	70.699,60	729.921,77	9.918.795,45
Orense	37.220,42	63.622,45	593.071,17	9.445.338,19
Pontevedra	60.343,65	172.595,16	2.416.109,02	26.631.975,53
LA RIOJA	30.950,32	61.425,42	489.364,13	6.336.810,23
La Rioja	30.950,32	61.425,42	489.364,13	6.336.810,23
MADRID	232.595,89	871.679,57	6.881.864,45	119.628.628,01
Madrid	232.595,89	871.679,57	6.881.864,45	119.628.628,01
MURCIA	0,00	376.595,97	1.969.781,23	30.136.092,79
Murcia	0,00	376.595,97	1.969.781,23	30.136.092,79
NAVARRA	12.286,94	26.990,06	958.150,26	13.145.058,76
Navarra	12.286,94	26.990,06	958.150,26	13.145.058,76
C. VALENCIANA	245.515,95	899.639,18	5.477.462,84	102.104.223,69
Alicante	49.613,52	214.862,82	1.641.699,32	31.345.994,50
Castellón	31.372,02	72.915,73	884.449,86	11.742.249,13
Valencia	164.530,41	611.860,63	2.951.313,66	59.015.980,06
PAIS VASCO	94.103,36	131.769,72	4.159.130,61	61.119.832,37
Alava	9.782,43	19.678,35	497.200,97	6.752.365,89
Guipúzcoa	14.711,92	54.656,15	1.360.083,95	19.363.496,93
Vizcaya	69.609,01	57.435,22	2.301.845,69	35.003.969,55
CEUTA	2.162,00	1.380,74	118.166,06	1.685.307,95
MELILLA	0,00	19.376,24	121.230,04	1.814.839,47
S. CENTRALES	0,00	0,00	0,00	0,00
TOTALES	13.393.677,89	7.328.310,34	66.884.863,32	1.046.426.855,23

SISTEMA DE LA SEGURIDAD SOCIAL

Anexo al Informe económico-financiero

Cuadro II.36.5.1

IMPORTE PENSION DE FAVOR DE FAMILIARES POR REGIMENES

2.006

COMUNIDADES AUTONOMAS	R. GENERAL	R. AUTONOMOS	R. AGRARIO	R. MAR	SUMA PARCIAL
ANDALUCIA	26.534.445,94	2.217.165,64	6.480.172,42	994.853,06	36.226.637,06
Almería	831.950,38	146.250,78	404.584,14	40.215,26	1.423.000,56
Cádiz	5.908.512,46	349.542,94	578.579,69	448.969,24	7.285.604,33
Córdoba	2.758.992,50	260.509,35	1.352.018,40	0,00	4.371.520,25
Granada	2.504.720,42	292.026,07	914.333,71	0,00	3.711.080,20
Huelva	1.635.151,40	141.275,59	620.666,37	220.190,90	2.617.284,26
Jaén	1.518.184,36	203.220,19	948.985,57	0,00	2.670.390,12
Málaga	3.949.001,33	307.107,85	688.910,54	235.908,52	5.180.928,24
Sevilla	7.427.933,09	517.232,87	972.094,00	49.569,14	8.966.829,10
ARAGON	4.483.565,06	420.052,35	1.024.661,11	0,00	5.928.278,52
Huesca	537.642,04	40.174,27	189.251,61	0,00	767.067,92
Teruel	260.637,78	38.827,11	109.745,03	0,00	409.209,92
Zaragoza	3.685.285,24	341.050,97	725.664,47	0,00	4.752.000,68
ASTURIAS	4.959.365,02	354.607,44	1.001.543,47	314.672,93	6.630.188,86
Asturias	4.959.365,02	354.607,44	1.001.543,47	314.672,93	6.630.188,86
BALEARES	417.330,28	16.520,33	123.435,85	6.862,16	564.148,62
Baleares	417.330,28	16.520,33	123.435,85	6.862,16	564.148,62
CANARIAS	5.186.121,46	334.505,37	1.985.110,17	757.346,91	8.263.083,91
Las Palmas	3.058.100,15	203.441,26	753.076,03	475.966,60	4.490.584,04
Tenerife	2.128.021,31	131.064,11	1.232.034,14	281.380,31	3.772.499,87
CANTABRIA	3.778.572,17	265.752,00	902.723,14	154.608,39	5.101.655,70
Cantabria	3.778.572,17	265.752,00	902.723,14	154.608,39	5.101.655,70
CASTILLA-MANCHA	5.547.490,34	1.089.618,60	3.318.603,70	0,00	9.955.712,64
Albacete	1.346.842,34	267.022,64	711.072,55	0,00	2.324.937,53
Ciudad Real	1.754.482,20	429.346,36	950.722,52	0,00	3.134.551,08
Cuenca	633.356,62	136.834,25	591.702,09	0,00	1.361.892,96
Guadalajara	486.390,53	58.246,17	261.338,80	0,00	805.975,50
Toledo	1.326.418,65	198.169,18	803.767,74	0,00	2.328.355,57
CASTILLA- LEON	11.624.299,43	1.480.564,61	4.700.850,09	0,00	17.805.714,13
Avila	637.128,48	86.446,99	357.954,36	0,00	1.081.529,83
Burgos	1.643.331,65	132.805,41	352.986,97	0,00	2.129.124,03
León	2.239.380,45	296.589,36	1.204.114,87	0,00	3.740.084,68
Palencia	973.950,08	147.211,23	475.483,38	0,00	1.596.644,69
Salamanca	1.859.888,20	290.970,00	687.699,20	0,00	2.838.557,40
Segovia	590.054,13	75.781,19	240.688,81	0,00	906.524,13
Soria	390.754,08	9.065,14	251.983,29	0,00	651.802,51
Valladolid	2.512.644,13	301.879,38	423.533,58	0,00	3.238.057,09
Zamora	777.168,23	139.815,91	706.405,63	0,00	1.623.389,77
CATALUÑA	7.503.781,38	412.400,37	749.303,17	82.180,73	8.747.665,65
Barcelona	6.187.260,88	301.830,56	394.191,49	58.678,47	6.941.961,40
Gerona	311.268,54	42.159,50	46.591,78	0,00	400.019,82
Lérida	224.724,01	18.998,92	129.757,15	0,00	373.480,08
Tarragona	780.527,95	49.411,39	178.762,75	23.502,26	1.032.204,35
EXTREMADURA	3.998.882,32	650.821,07	2.417.745,74	0,00	7.067.449,13
Badajoz	2.739.936,51	510.292,16	1.734.857,35	0,00	4.985.086,02
Cáceres	1.258.945,81	140.528,91	682.888,39	0,00	2.082.363,11
GALICIA	8.914.918,93	984.849,36	12.997.653,80	1.708.373,59	24.605.795,68
La Coruña	4.108.047,47	421.765,38	3.944.159,74	664.081,84	9.138.054,43
Lugo	860.189,32	103.372,78	1.881.665,47	80.345,77	2.925.573,34
Orense	1.002.645,85	167.073,89	3.855.356,53	0,00	5.025.076,27
Pontevedra	2.944.036,29	292.637,31	3.316.472,06	963.945,98	7.517.091,64
LA RIOJA	916.969,25	80.280,53	195.020,09	0,00	1.192.269,87
La Rioja	916.969,25	80.280,53	195.020,09	0,00	1.192.269,87
MADRID	16.702.399,91	558.001,44	855.352,59	66.580,34	18.182.334,28
Madrid	16.702.399,91	558.001,44	855.352,59	66.580,34	18.182.334,28
MURCIA	1.903.959,43	215.247,10	833.016,86	88.670,76	3.040.894,15
Murcia	1.903.959,43	215.247,10	833.016,86	88.670,76	3.040.894,15
NAVARRA	2.001.912,00	200.821,48	723.655,06	0,00	2.926.388,54
Navarra	2.001.912,00	200.821,48	723.655,06	0,00	2.926.388,54
C. VALENCIANA	8.869.605,74	727.615,10	2.073.011,92	265.407,41	11.935.640,17
Alicante	3.673.891,94	361.383,01	954.779,13	137.998,95	5.128.053,03
Castellón	743.136,01	79.443,91	260.144,02	11.298,08	1.094.022,02
Valencia	4.452.577,79	286.788,18	858.088,77	116.110,38	5.713.565,12
PAIS VASCO	15.298.158,61	891.122,67	888.189,89	743.477,11	17.820.948,28
Alava	1.137.819,86	48.934,95	50.862,08	0,00	1.237.616,89
Guipúzcoa	4.578.665,16	342.377,10	208.346,31	163.478,16	5.292.866,73
Vizcaya	9.581.673,59	499.810,62	628.981,50	579.998,95	11.290.464,66
CEUTA	215.845,93	11.318,00	9.893,92	33.347,02	270.404,87
MELILLA	165.135,97	35.438,92	0,00	24.103,25	224.678,14
S. CENTRALES	0,00	0,00	0,00	0,00	0,00
TOTALES	129.022.759,17	10.946.702,38	41.279.942,99	5.240.483,66	186.489.888,20

SISTEMA DE LA SEGURIDAD SOCIAL

Anexo al Informe económico-financiero

Cuadro II.36.5.2

IMPORTE PENSION DE FAVOR DE FAMILIARES POR REGIMENES

AÑO 2006

COMUNIDADES AUTONOMAS	R. CARBON	R. HOGAR	R. A.T. Y E.P.	TOTAL
ANDALUCIA	136.472,58	1.022.383,38	1.264.627,05	38.650.120,07
Almería	0,00	50.361,43	60.425,55	1.533.787,54
Cádiz	0,00	167.320,82	122.740,20	7.575.665,35
Córdoba	40.698,06	109.823,00	134.621,20	4.656.662,51
Granada	5.095,84	126.671,62	156.624,53	3.999.472,19
Huelva	0,00	67.934,63	177.423,70	2.862.642,59
Jaén	8.773,43	44.660,31	152.492,09	2.876.315,95
Málaga	3.552,02	177.365,56	190.181,81	5.552.027,63
Sevilla	78.353,23	278.246,01	270.117,97	9.593.546,31
ARAGON	85.910,42	58.508,61	546.095,46	6.618.793,01
Huesca	0,00	10.191,68	57.888,73	835.148,33
Teruel	57.984,99	0,00	75.084,87	542.279,78
Zaragoza	27.925,43	48.316,93	413.121,86	5.241.364,90
ASTURIAS	2.654.252,55	57.594,27	2.035.518,07	11.377.553,75
Asturias	2.654.252,55	57.594,27	2.035.518,07	11.377.553,75
BALEARES	0,00	19.495,46	58.443,39	642.087,47
Baleares	0,00	19.495,46	58.443,39	642.087,47
CANARIAS	0,00	146.490,32	177.470,21	8.587.044,44
Las Palmas	0,00	90.670,51	115.483,54	4.696.738,09
Tenerife	0,00	55.819,81	61.986,67	3.890.306,35
CANTABRIA	44.563,30	45.951,76	210.330,07	5.402.500,83
Cantabria	44.563,30	45.951,76	210.330,07	5.402.500,83
CASTILLA -MANCHA	149.255,84	89.008,78	636.086,09	10.830.063,35
Albacete	0,00	39.839,69	129.830,95	2.494.608,17
Ciudad Real	149.255,84	30.019,63	204.701,86	3.518.528,41
Cuenca	0,00	0,00	74.815,62	1.436.708,58
Guadalajara	0,00	5.095,84	43.417,38	854.488,72
Toledo	0,00	14.053,62	183.320,28	2.525.729,47
CASTILLA- LEON	1.134.086,31	181.058,00	1.794.152,75	20.915.011,19
Ávila	0,00	14.614,78	113.971,32	1.210.115,93
Burgos	11.483,92	21.091,94	196.799,39	2.358.499,28
León	985.151,96	32.441,36	759.988,18	5.517.666,18
Palencia	113.767,42	4.880,32	237.493,91	1.952.786,34
Salamanca	0,00	29.044,40	157.754,32	3.025.356,12
Segovia	0,00	25.507,43	29.136,84	961.168,40
Soria	0,00	0,00	55.650,19	707.452,70
Valladolid	21.225,88	28.461,13	155.081,65	3.442.825,75
Zamora	2.457,13	25.016,64	88.276,95	1.739.140,49
CATALUÑA	28.177,80	73.832,80	1.063.171,05	9.912.847,30
Barcelona	16.419,56	69.034,72	686.960,82	7.714.376,50
Gerona	0,00	0,00	174.835,46	574.855,28
Lérida	11.758,24	0,00	73.229,77	458.468,09
Tarragona	0,00	4.798,08	128.145,00	1.165.147,43
EXTREMADURA	3.120,57	73.338,94	383.260,07	7.527.168,71
Badajoz	321,18	63.229,26	234.752,51	5.283.388,97
Cáceres	2.799,39	10.109,68	148.507,56	2.243.779,74
GALICIA	71.816,33	213.610,91	1.518.905,32	26.410.128,24
La Coruña	7.789,82	85.833,09	589.760,17	9.821.437,51
Lugo	0,00	32.172,86	138.865,26	3.096.611,46
Orense	46.446,51	44.284,59	211.807,90	5.327.615,27
Pontevedra	17.580,00	51.320,37	578.471,99	8.164.464,00
LA RIOJA	0,00	9.609,09	149.063,82	1.350.942,78
La Rioja	0,00	9.609,09	149.063,82	1.350.942,78
MADRID	24.692,38	133.515,13	1.181.174,36	19.521.716,15
Madrid	24.692,38	133.515,13	1.181.174,36	19.521.716,15
MURCIA	0,00	99.565,13	321.696,83	3.462.156,11
Murcia	0,00	99.565,13	321.696,83	3.462.156,11
NAVARRA	10.367,23	33.670,35	358.377,22	3.328.803,34
Navarra	10.367,23	33.670,35	358.377,22	3.328.803,34
C.VALENCIANA	20.861,62	188.078,12	772.657,61	12.917.237,52
Alicante	15.765,78	93.759,58	158.984,17	5.396.562,56
Castellón	0,00	10.334,39	169.769,25	1.274.125,66
Valencia	5.095,84	83.984,15	443.904,19	6.246.549,30
PAIS VASCO	21.331,63	55.491,39	1.466.413,29	19.364.184,59
Alava	886,28	0,00	46.812,30	1.285.315,47
Guipúzcoa	0,00	10.244,39	738.057,63	6.041.168,75
Vizcaya	20.445,35	45.247,00	681.543,36	12.037.700,37
CEUTA	0,00	8.434,17	22.228,79	301.067,83
MELILLA	0,00	4.798,08	49.208,19	278.684,41
S. CENTRALES	0,00	0,00	0,00	0,00
TOTALES	4.384.908,56	2.514.434,69	14.008.879,64	207.398.111,09

SISTEMA DE LA SEGURIDAD SOCIAL

Anexo al Informe económico-financiero

Cuadro II.36.6.1

IMPORTE TOTAL PENSIONES POR REGIMENES

AÑO 2006

COMUNIDADES AUTONOMAS	R. GENERAL	R. AUTONOMOS	R. AGRARIO	R. MAR	SUMA PARCIAL
ANDALUCIA	6.801.796.475,01	891.271.254,65	2.222.037.920,95	212.015.352,50	10.127.121.003,11
Almería	327.551.143,19	64.386.402,06	190.263.702,02	19.142.854,89	601.344.102,16
Cádiz	1.066.073.538,35	106.063.954,57	187.905.653,96	89.893.437,36	1.449.936.584,24
Córdoba	648.475.265,49	105.588.270,21	355.142.320,73	0,00	1.109.205.856,43
Granada	694.736.394,30	123.943.043,99	391.604.803,90	0,00	1.210.284.242,19
Huelva	432.147.592,48	53.537.179,41	135.321.803,14	55.199.658,70	676.206.233,73
Jaén	551.749.972,30	96.527.139,75	272.012.291,58	0,00	920.289.403,63
Málaga	1.230.906.968,33	152.689.629,23	270.045.575,33	35.034.075,17	1.688.676.248,06
Sevilla	1.850.155.600,57	188.535.635,43	419.741.770,29	12.745.326,38	2.471.178.332,67
ARAGON	1.780.994.359,08	250.498.870,07	310.581.052,98	0,00	2.342.074.282,13
Huesca	258.367.170,11	52.589.378,53	75.457.584,26	0,00	386.414.132,90
Teruel	128.449.054,88	30.303.748,96	86.147.190,81	0,00	244.899.994,65
Zaragoza	1.394.178.134,09	167.605.742,58	148.976.277,91	0,00	1.710.760.154,58
ASTURIAS	1.651.591.408,53	211.017.094,41	277.874.689,14	49.890.292,45	2.190.373.484,53
Asturias	1.651.591.408,53	211.017.094,41	277.874.689,14	49.890.292,45	2.190.373.484,53
BALEARES	902.249.911,09	157.877.839,03	123.006.789,08	30.916.233,13	1.214.050.772,33
Baleares	902.249.911,09	157.877.839,03	123.006.789,08	30.916.233,13	1.214.050.772,33
CANARIAS	1.349.194.639,07	166.047.812,14	218.643.354,78	125.244.784,85	1.859.130.590,84
Las Palmas	737.201.461,56	85.551.546,16	90.607.798,01	71.770.137,51	985.130.943,24
Tenerife	611.993.177,51	80.496.265,98	128.035.556,77	53.474.647,34	873.999.647,60
CANTABRIA	857.707.461,78	97.634.870,69	128.864.835,35	38.743.518,33	1.122.950.686,15
Cantabria	857.707.461,78	97.634.870,69	128.864.835,35	38.743.518,33	1.122.950.686,15
CASTILLA-MANCHA	1.593.485.757,21	292.739.105,87	660.276.190,61	0,00	2.546.501.053,69
Albacete	305.067.785,87	62.758.581,27	123.236.373,84	0,00	491.062.740,98
Ciudad Real	456.056.642,87	77.576.907,78	173.130.274,10	0,00	706.763.824,75
Cuenca	158.341.908,69	40.572.410,90	118.782.198,88	0,00	317.696.518,47
Guadalajara	214.170.425,90	26.943.838,91	45.394.963,42	0,00	286.509.228,23
Toledo	459.848.993,88	84.887.367,01	199.732.380,37	0,00	744.468.741,26
CASTILLA- LEON	2.937.057.650,72	518.053.127,28	982.746.348,83	0,00	4.437.857.126,83
Ávila	159.816.890,73	36.662.917,90	87.757.020,14	0,00	284.236.828,77
Burgos	488.475.798,69	65.293.512,60	135.024.236,72	0,00	688.793.548,01
León	523.265.355,32	104.884.391,92	255.715.071,88	0,00	883.864.819,12
Palencia	206.274.507,22	43.093.549,75	52.867.537,88	0,00	302.235.594,85
Salamanca	381.549.964,54	71.893.485,15	122.714.397,62	0,00	576.157.847,31
Segovia	157.759.877,53	37.268.427,66	60.507.248,74	0,00	255.535.553,93
Soria	108.911.860,55	21.108.839,31	48.629.940,74	0,00	178.650.640,60
Valladolid	717.713.337,81	95.915.326,00	79.477.699,49	0,00	893.106.363,30
Zamora	193.290.058,33	41.932.676,99	140.053.195,62	0,00	375.275.930,94
CATALUÑA	11.011.199.659,97	1.286.940.159,83	590.861.018,81	94.835.171,32	12.983.836.009,93
Barcelona	9.015.199.404,15	913.238.157,19	177.220.567,16	69.192.585,87	10.174.850.714,37
Gerona	789.704.119,14	139.099.178,08	92.594.039,58	0,00	1.021.397.336,80
Lérida	406.888.522,78	112.360.081,90	151.853.317,27	0,00	671.101.921,95
Tarragona	799.407.613,90	122.242.742,66	169.193.094,80	25.642.585,45	1.116.486.036,81
EXTREMADURA	837.213.082,11	157.624.392,10	456.093.797,26	0,00	1.450.931.271,47
Badajoz	490.096.172,45	92.669.087,59	261.361.335,93	0,00	844.126.595,97
Cáceres	347.116.909,66	64.955.304,51	194.732.461,33	0,00	606.804.675,50
GALICIA	2.746.037.180,40	459.162.777,22	1.312.089.943,04	459.859.662,45	4.977.149.563,11
La Coruña	1.159.141.809,84	185.582.284,71	397.867.898,75	162.247.387,35	1.904.839.380,65
Lugo	314.289.118,42	69.190.002,32	378.809.894,79	22.455.076,38	784.744.091,91
Orense	359.101.667,13	72.700.051,88	259.306.357,24	0,00	691.108.076,25
Pontevedra	913.504.585,01	131.690.438,31	276.105.792,26	275.157.198,72	1.596.458.014,30
LA RIOJA	368.457.596,45	59.155.043,88	67.685.977,54	0,00	495.298.617,87
La Rioja	368.457.596,45	59.155.043,88	67.685.977,54	0,00	495.298.617,87
MADRID	8.227.015.215,17	661.829.655,86	115.982.647,82	31.473.273,54	9.036.300.792,39
Madrid	8.227.015.215,17	661.829.655,86	115.982.647,82	31.473.273,54	9.036.300.792,39
MURCIA	1.022.735.035,19	183.626.050,16	336.161.259,70	21.142.308,53	1.563.664.653,58
Murcia	1.022.735.035,19	183.626.050,16	336.161.259,70	21.142.308,53	1.563.664.653,58
NAVARRA	853.906.730,31	105.725.103,88	111.730.492,56	0,00	1.071.362.326,75
Navarra	853.906.730,31	105.725.103,88	111.730.492,56	0,00	1.071.362.326,75
C.VALENCIANA	4.927.587.198,13	656.076.685,57	781.236.470,22	86.390.595,07	6.451.290.948,99
Alicante	1.484.387.034,56	208.859.771,41	246.548.807,05	36.768.227,62	1.976.563.840,64
Castellón	577.848.099,88	88.294.594,77	149.970.662,31	16.917.767,26	833.031.124,22
Valencia	2.865.352.063,69	358.922.319,39	384.717.000,86	32.704.600,19	3.641.695.984,13
PAIS VASCO	4.327.518.732,71	436.488.363,61	127.161.970,94	165.336.798,03	5.056.505.865,29
Alava	535.921.156,84	45.695.130,21	37.768.760,98	0,00	619.385.048,03
Guipúzcoa	1.402.959.964,01	185.676.826,99	36.880.820,65	49.722.311,79	1.675.239.923,44
Vizcaya	2.388.637.611,86	205.116.406,41	52.512.389,31	115.614.486,24	2.761.880.893,82
CEUTA	57.086.613,98	7.485.118,20	309.849,59	4.407.311,10	69.288.892,87
MELILLA	44.150.962,97	10.841.681,23	317.246,69	3.048.392,75	58.358.283,64
S. CENTRALES	0,00	0,00	0,00	0,00	0,00
TOTALES	52.296.985.669,88	6.610.095.005,68	8.823.661.855,89	1.323.303.694,05	69.054.046.225,50

IMPORTE TOTAL PENSIONES POR REGIMENES

AÑO 2006

COMUNIDADES AUTONOMAS	R. CARBON	R. HOGAR	R. A.T. Y E.P.	TOTAL
ANDALUCIA	35.514.165,53	225.957.635,59	425.507.660,23	10.814.100.464,46
Almería	1.364.374,84	12.732.149,17	19.453.042,85	634.893.669,02
Cádiz	503.003,71	21.836.040,48	102.375.625,40	1.574.651.253,83
Córdoba	20.449.250,23	27.521.734,11	28.171.380,30	1.185.348.221,07
Granada	1.412.399,71	30.548.798,50	48.484.072,97	1.290.729.513,37
Huelva	351.624,68	9.848.542,20	33.500.614,38	719.907.014,99
Jaén	1.111.765,63	17.444.127,00	37.293.940,52	976.139.236,78
Málaga	2.243.072,83	36.090.721,28	54.326.948,94	1.781.336.991,11
Sevilla	8.078.673,90	69.935.522,85	101.902.034,87	2.651.094.564,29
ARAGON	71.759.425,33	26.625.606,74	67.132.771,88	2.507.592.086,08
Huesca	3.281.551,20	4.716.985,79	10.321.600,83	404.734.270,72
Teruel	57.700.168,41	2.213.722,01	8.640.610,06	313.454.495,13
Zaragoza	10.777.705,72	19.694.898,94	48.170.560,99	1.789.403.320,23
ASTURIAS	655.174.612,00	32.367.222,69	270.866.157,56	3.148.781.476,78
Asturias	655.174.612,00	32.367.222,69	270.866.157,56	3.148.781.476,78
BALEARES	4.147.067,57	28.845.976,38	30.474.742,97	1.277.518.559,25
Baleares	4.147.067,57	28.845.976,38	30.474.742,97	1.277.518.559,25
CANARIAS	548.669,40	23.636.805,74	55.358.659,73	1.938.674.725,71
Las Palmas	283.725,61	10.842.487,41	32.374.488,74	1.028.631.645,00
Tenerife	264.943,79	12.794.318,33	22.984.170,99	910.043.080,71
CANTABRIA	1.775.754,62	11.928.151,04	38.552.486,72	1.175.207.078,53
Cantabria	1.775.754,62	11.928.151,04	38.552.486,72	1.175.207.078,53
CASTILLA -MANCHA	21.424.296,77	36.580.193,19	92.809.267,74	2.697.314.811,39
Albacete	342.872,86	6.329.625,51	15.145.068,83	512.880.308,18
Ciudad Real	19.559.035,95	9.753.689,59	35.403.411,46	771.479.961,75
Cuenca	163.154,20	3.808.067,03	9.126.251,00	330.793.990,70
Guadalajara	195.153,54	3.647.030,36	10.359.858,07	300.711.270,20
Toledo	1.164.080,22	13.041.780,70	22.774.678,38	781.449.280,56
CASTILLA- LEON	263.751.556,65	56.665.092,00	223.732.685,49	4.982.006.460,97
Avila	280.521,69	4.141.664,67	6.450.029,44	295.109.044,57
Burgos	1.277.254,99	6.492.334,32	19.439.763,38	716.002.900,70
León	228.053.122,68	12.844.751,04	114.461.697,73	1.239.224.390,57
Palencia	26.724.359,85	3.763.748,04	20.080.356,39	352.804.059,13
Salamanca	2.069.113,95	8.863.449,06	14.926.340,78	602.016.751,10
Segovia	235.176,62	3.373.985,19	6.559.644,35	265.704.360,09
Soria	29.064,15	2.767.004,22	4.053.929,43	185.500.638,40
Valladolid	3.094.918,05	9.144.488,96	25.902.047,07	931.247.817,38
Zamora	1.988.024,67	5.273.666,50	11.858.876,92	394.396.499,03
CATALUÑA	46.798.004,18	199.741.887,89	319.803.503,34	13.550.179.405,34
Barcelona	40.447.237,42	153.094.566,66	243.639.172,43	10.612.031.690,88
Gerona	710.991,90	20.725.734,84	25.180.580,89	1.068.014.644,43
Lérida	3.884.606,94	11.417.859,04	19.365.108,21	705.769.496,14
Tarragona	1.755.167,92	14.503.727,35	31.618.641,81	1.164.363.573,89
EXTREMADURA	3.173.941,29	25.544.276,64	44.534.805,48	1.524.184.294,88
Badajoz	1.397.126,88	15.505.598,66	26.017.293,91	887.046.615,42
Cáceres	1.776.814,41	10.038.677,98	18.517.511,57	637.137.679,46
GALICIA	21.873.722,15	92.514.318,85	161.703.466,00	5.253.241.070,11
La Coruña	8.077.344,52	35.489.934,84	61.803.120,51	2.010.209.780,52
Lugo	6.379.898,91	13.623.911,11	21.179.939,09	825.927.841,02
Orense	3.871.033,45	13.410.445,30	19.946.470,04	728.336.025,04
Pontevedra	3.545.445,27	29.990.027,60	58.773.936,36	1.688.767.423,53
LA RIOJA	1.013.982,66	5.650.820,35	15.944.847,50	517.908.268,38
La Rioja	1.013.982,66	5.650.820,35	15.944.847,50	517.908.268,38
MADRID	10.998.314,70	157.403.564,61	205.619.191,54	9.410.321.863,24
Madrid	10.998.314,70	157.403.564,61	205.619.191,54	9.410.321.863,24
MURCIA	937.354,14	46.407.898,18	63.485.351,94	1.674.495.257,84
Murcia	937.354,14	46.407.898,18	63.485.351,94	1.674.495.257,84
NAVARRA	384.608,43	10.208.375,71	35.657.931,93	1.117.613.242,82
Navarra	384.608,43	10.208.375,71	35.657.931,93	1.117.613.242,82
C. VALENCIANA	13.536.648,05	111.616.498,55	160.620.982,62	6.737.065.078,21
Alicante	6.691.841,42	25.773.807,18	51.243.493,52	2.060.272.982,76
Castellón	1.960.589,45	11.330.394,89	21.142.724,88	867.464.833,44
Valencia	4.884.217,18	74.512.296,48	88.234.764,22	3.809.327.262,01
PAIS VASCO	3.482.126,64	37.286.435,41	164.142.079,48	5.261.416.506,82
Alava	422.259,83	3.418.571,96	21.317.700,36	644.543.580,18
Guipúzcoa	481.101,28	14.146.398,05	64.260.233,58	1.754.127.656,35
Vizcaya	2.578.765,53	19.721.465,40	78.564.145,54	2.862.745.270,29
CEUTA	17.701,60	1.175.216,04	3.891.120,48	74.372.930,99
MELILLA	21.122,49	1.294.636,63	3.324.273,63	62.998.316,39
S. CENTRALES	0,00	0,00	0,00	0,00
TOTALES	1.156.333.074,20	1.131.450.612,23	2.383.161.986,26	73.724.991.898,19



MINISTERIO DE TRABAJO Y ASUNTOS SOCIALES
Secretaría de Estado de la Seguridad Social
DIRECCION GENERAL DE ORDENACION DE LA SEGURIDAD SOCIAL

Anexo al Informe Económico Financiero a los Presupuestos de la Seguridad Social de 2008

CAPITULO III

ASISTENCIA SANITARIA, OTRAS PRESTACIONES ECONÓMICAS Y AREA DE TESORERÍA, INFORMÁTICA Y OTROS SERVICIOS

1. ASISTENCIA SANITARIA DE LA SEGURIDAD SOCIAL

En este apartado se presenta información complementaria a la que aparece en el capítulo sobre Asistencia Sanitaria del Informe Económico-Financiero. Incluye en primer lugar datos sobre la población protegida, a la que se extiende la prestación de asistencia sanitaria. Posteriormente, se detalla la composición por conceptos económicos y por entidades del gasto de Asistencia Sanitaria del Sistema de la Seguridad Social para el periodo 2003-2006 (Cuadros III.3 y III.4). Esta información se elabora a partir de los presupuestos liquidados del Sistema de Seguridad Social. Es importante recordar que, tras la desaparición en 2002 del Instituto Nacional de la Salud como entidad gestora, al transferir la mayor parte de sus competencias a las comunidades autónomas, surge una nueva entidad, el Instituto Nacional de Gestión Sanitaria, que hereda del INSALUD aquellas competencias que no se transfieren, incluyendo la gestión de la asistencia sanitaria en las ciudades autónomas de Ceuta y de Melilla y la gestión del Centro Nacional de Dosimetría y de la Organización Nacional de Trasplantes. Consecuentemente, el gasto en Asistencia Sanitaria que se incluye en los Presupuestos de la Seguridad Social se reduce drásticamente a partir de ese año.

1.1. Población protegida.

La población protegida por asistencia sanitaria de la Seguridad Social está compuesta por los titulares del derecho (trabajadores o asimilados y pensionistas) y por sus beneficiarios. Su distribución se muestra en el cuadro siguiente:

Cuadro III.1

COMPOSICIÓN DE LA POBLACIÓN PROTEGIDA POR A.S.
Diciembre de 2005

CONCEPTO	Número	%
Titulares	25.944.241	61,71
- activos	18.804.377	44,72
- pensionistas	7.139.864	16,98
Beneficiarios	16.100.589	38,29
- beneficiarios de activos	13.790.637	32,80
- beneficiarios de pensionistas	2.309.952	5,49
TOTAL	42.044.830	100,00

No se incluye la población protegida por ISFAS, MUGEJU y MUFACE

En el cuadro que se presenta a continuación refleja la evolución de la población protegida en el período 1991-2005.

Cuadro III.2

**EVOLUCIÓN DE LA POBLACION PROTEGIDA
POR ASISTENCIA SANITARIA
(Sistema Nacional de Salud)**

AÑO	Población protegida
1991	36.278.763
1992	36.424.933
1993	36.745.146
1994	37.003.448
1995	37.061.114
1996	37.500.325
1997	37.495.348
1998	37.641.176
1999	37.528.638
2000	38.075.051
2001	39.018.184
2002	39.716.659
2003	40.580.638
2004	41.067.603
2005	42.044.830

La población protegida a través de la Seguridad Social en diciembre de 2005 equivale a un 94% del total. Sin embargo, la asistencia sanitaria alcanza prácticamente a la población íntegra, teniendo en cuenta los colectivos que reciben estas prestaciones a través de entidades ajenas al Sistema Nacional de Salud.

**1.2. Evolución del gasto de Asistencia Sanitaria
2003-2006**

Cuadro III.3.1

SISTEMA DE LA SEGURIDAD SOCIAL
GASTO DE ASISTENCIA SANITARIA POR ENTIDADES
AÑO 2003
 Millones de euros

C O N C E P T O	INGS	ISM	MUTUAS	TOTAL
Gasto de personal	88,53	21,86	343,36	453,75
Gasto de bienes Corrientes y Servicios	100,94	14,58	559,07	674,59
- Conciertos	5,44	8,06	342,35	355,85
Gestión no transferida	5,44	8,06	342,35	355,85
Gestión transferida				
- Otros Gastos	95,50	6,52	216,72	318,74
Gastos Financieros	27,31		0,21	27,52
Transferencias Corrientes	20,21	45,26	103,22	168,69
- Farmacia (recetas)	17,37		13,98	31,35
- Otras Transferencias	2,84	45,26	89,24	137,34
Gestión no transferida	2,84	0,63	89,24	92,71
Gestión transferida		44,63		44,63
OPERACIONES CORRIENTES	236,99	81,70	1.005,86	1.324,55
Inversiones Reales	11,14		85,53	96,67
Transferencias de Capital				
Operaciones Financieras	0,20			0,20
OPERACIONES DE CAPITAL	11,34		85,53	96,87
T O T A L	248,33	81,70	1.091,39	1.421,42

Fuente: Cuentas y Balances del Sistema de la Seguridad Social

Cuadro III.3.2

SISTEMA DE LA SEGURIDAD SOCIAL
GASTO DE ASISTENCIA SANITARIA POR ENTIDADES
AÑO 2004
 Millones de euros

C O N C E P T O	INGS	ISM	MUTUAS	TOTAL
Gasto de personal	91,51	23,61	374,30	489,42
Gasto de bienes Corrientes y Servicios	51,82	15,59	594,75	662,16
- Conciertos	5,92	8,19	363,25	377,36
Gestión no transferida	5,92	8,19	363,25	377,36
Gestión transferida				
- Otros Gastos	45,90	7,40	231,50	284,80
Gastos Financieros	12,42		0,14	12,56
Transferencias Corrientes	21,77	47,50	109,43	178,70
- Farmacia (recetas)	19,43		14,89	34,32
- Otras Transferencias	2,34	47,50	94,54	144,38
Gestión no transferida	2,34	0,74	94,54	97,62
Gestión transferida		46,76		46,76
OPERACIONES CORRIENTES	177,52	86,70	1.078,62	1.342,84
Inversiones Reales	17,48		85,78	103,26
Transferencias de Capital				
Operaciones Financieras	0,16			0,16
OPERACIONES DE CAPITAL	17,64		85,78	103,42
T O T A L	195,16	86,70	1.164,40	1.446,26

Fuente: Cuentas y Balances del Sistema de la Seguridad Social

Cuadro III.3.3

SISTEMA DE LA SEGURIDAD SOCIAL
GASTO DE ASISTENCIA SANITARIA POR ENTIDADES
AÑO 2005
 Millones de euros

C O N C E P T O	INGS	ISM	MUTUAS	TOTAL
Gasto de personal	88,86	15,79	406,75	511,40
Gasto de bienes Corrientes y Servicios	58,99	9,95	660,81	729,75
- Conciertos	5,96	3,18	390,92	400,06
Gestión no transferida	5,96	3,18	390,92	400,06
Gestión transferida				
- Otros Gastos	53,03	6,77	269,89	329,69
Gastos Financieros	12,80		0,15	12,95
Transferencias Corrientes	23,74	46,91	114,53	185,18
- Farmacia (recetas)	20,98		16,00	36,98
- Otras Transferencias	2,76	46,91	98,53	148,20
Gestión no transferida	2,76	0,15	98,53	101,44
Gestión transferida		46,76		46,76
OPERACIONES CORRIENTES	184,39	72,65	1.182,24	1.439,28
Inversiones Reales	24,53		100,65	125,18
Transferencias de Capital				
Operaciones Financieras	0,19			0,19
OPERACIONES DE CAPITAL	24,72		100,65	125,37
T O T A L	209,11	72,65	1.282,89	1.564,65

Fuente: Cuentas y Balances del Sistema de la Seguridad Social

Cuadro III.3.4

SISTEMA DE LA SEGURIDAD SOCIAL
GASTO DE ASISTENCIA SANITARIA POR ENTIDADES
AÑO 2006
 Millones de euros

C O N C E P T O	INGS	ISM	MUTUAS	TOTAL
Gasto de personal	95,53	15,92	461,88	573,33
Gasto de bienes Corrientes y Servicios	55,34	9,91	781,95	847,20
- Conciertos	13,51	2,50	454,39	470,40
Gestión no transferida	13,51	2,50	454,39	470,40
Gestión transferida				
- Otros Gastos	41,83	7,41	327,56	376,80
Gastos Financieros	3,09		0,16	3,25
Transferencias Corrientes	25,21	44,39	125,74	195,34
- Farmacia (recetas)	22,24		17,29	39,53
- Otras Transferencias	2,97	44,39	108,45	155,81
Gestión no transferida	2,97	0,09	108,45	111,51
Gestión transferida		44,30		44,30
OPERACIONES CORRIENTES	179,17	70,22	1.369,73	1.619,12
Inversiones Reales	28,02		112,51	140,53
Transferencias de Capital				
Operaciones Financieras	0,20			0,20
OPERACIONES DE CAPITAL	28,22		112,51	140,73
T O T A L	207,39	70,22	1.482,24	1.759,85

Fuente: Cuentas y Balances del Sistema de la Seguridad Social

Cuadro III.4

**SISTEMA DE LA SEGURIDAD SOCIAL
EVOLUCION DE LA ESTRUCTURA ECONOMICA DEL GASTO DE ASISTENCIA
SANITARIA**

Millones de euros

Instituto Nacional de Gestión Sanitaria

AÑOS	Gasto de Personal	G. Bienes Ctes.Serv.	Gastos Financ.	Transf. Corrientes	Amortizac.	Operac. Corrientes	Invers. Reales	Transf. Capital	Operac. Financ.	Operac. Capital	TOTAL
2003	88,53	100,94	27,31	20,21		236,99	11,14		0,20	11,34	248,33
2004	91,51	51,82	12,42	21,77		177,52	17,48		0,16	17,64	195,16
2005	88,86	58,99	12,80	23,74		184,39	24,53		0,19	24,72	209,11
2006	95,53	55,34	3,09	25,21		179,17	28,02		0,20	28,22	207,39

Instituto Social de la Marina

AÑOS	Gasto de Personal	G. Bienes Ctes.Serv.	Gastos Financ.	Transf. Corrientes	Amortizac.	Operac. Corrientes	Invers. Reales	Transf. Capital	Operac. Financ.	Operac. Capital	TOTAL
2003	21,86	14,58		45,26		81,70					81,70
2004	23,61	15,59		47,50		86,70					86,70
2005	15,79	9,95		46,91		72,65					72,65
2006	15,92	9,91		44,39		70,22					70,22

Mutuas de Accidentes de Trabajo y Enfermedades Profesionales de la Seguridad Social

AÑOS	Gasto de Personal	G. Bienes Ctes.Serv.	Gastos Financ.	Transf. Corrientes	Amortizac.	Operac. Corrientes	Invers. Reales	Transf. Capital	Operac. Financ.	Operac. Capital	TOTAL
2003	343,36	559,07	0,21	103,22		1.005,86	85,53			85,53	1.091,39
2004	374,30	594,75	0,14	109,43		1.078,62	85,78			85,78	1.164,40
2005	406,75	660,81	0,15	114,53		1.182,24	100,65			100,65	1.282,89
2006	461,88	781,95	0,16	125,74		1.369,73	112,51			112,51	1.482,24

TOTAL SISTEMA DE SEGURIDAD SOCIAL

AÑOS	Gasto de Personal	G. Bienes Ctes.Serv.	Gastos Financ.	Transf. Corrientes	Amortizac.	Operac. Corrientes	Invers. Reales	Transf. Capital	Operac. Financ.	Operac. Capital	TOTAL
2003	453,75	674,59	27,52	168,69		1.324,55	96,67		0,20	96,87	1.421,42
2004	489,42	662,16	12,56	178,70		1.342,84	103,26		0,16	103,42	1.446,26
2005	511,40	729,75	12,95	185,18		1.439,28	125,18		0,19	125,37	1.564,65
2006	573,33	847,20	3,25	195,34		1.619,12	140,53		0,20	140,73	1.759,85

Fuente: Cuentas y Balances de la Seguridad Social. Se han eliminado los importes de conciertos entre entidades del Sistema.

2. INCAPACIDAD TEMPORAL

En el Capítulo correspondiente del Informe Económico-Financiero se detallan las actividades previstas y los objetivos que se persiguen respecto a la Incapacidad Temporal, para el año 2008. Dentro de las medidas señaladas se incluyen la consolidación y mejora de la actividad gestora, en el marco de austeridad del sector público, así como el control en el reconocimiento y mantenimiento de la prestación.

En relación con la información estadística que refleja un mayor desglose de las cifras que corresponden a esta prestación, en los cuadros III.5 y III.6 se refleja la evolución del gasto en esta prestación, por regímenes y entidades, a partir de 1988.

El número de trabajadores protegidos, desde el año 2005, por la contingencia de Incapacidad Temporal, por entidades (INSS, ISM y MUTUAS), se recoge en los cuadros III.7 a III.14. En los cuadros III.7 a III.10 se desglosa el número de trabajadores con cobertura de Incapacidad Temporal por contingencias comunes, mientras que los cuadros III.11 a III.14 recogen el número de trabajadores con cobertura de contingencias profesionales (accidentes de trabajo y enfermedades profesionales).

En el cuadro III.15 se ofrece el gasto de Incapacidad Temporal por regímenes y provincias de los años 2002 a 2006, y en el cuadro III.16 se refleja el porcentaje de variación interanual del año 2006.

SISTEMA DE LA SEGURIDAD SOCIAL

Cuadro III.5

GASTO INCAPACIDAD TEMPORAL DISTRIBUCION POR REGIMENES

Millones de euros

AÑOS	GENERAL	AUTONOMOS	AGRARIO	MAR	CARBON	HOGAR	A.T. Y E.P.	TOTAL
1988	1.147,79	138,62	107,02	28,66	27,88	68,49	229,89	1.748,36
1989	1.378,82	162,31	121,09	29,67	33,60	71,09	277,65	2.074,24
1990	1.665,07	197,29	145,53	35,38	31,21	77,27	335,32	2.487,07
1991	2.068,06	246,47	173,55	38,53	33,25	81,73	375,42	3.017,02
1992	2.376,37	299,14	192,53	38,55	28,48	83,54	377,98	3.396,58
1993	2.311,53	341,89	196,00	35,59	25,43	79,68	358,95	3.349,07
1994	2.368,65	339,11	185,39	33,86	24,14	71,85	351,68	3.374,68
1995	2.297,68	365,28	194,17	32,47	22,64	64,33	399,35	3.375,93
1996	2.363,30	412,24	200,67	31,16	21,20	56,06	429,22	3.513,85
1997	2.189,76	400,11	173,97	31,52	18,64	44,28	458,43	3.316,70
1998	2.072,71	366,71	135,32	29,77	16,41	33,79	508,53	3.163,26
1999	2.165,55	372,06	126,70	31,11	14,69	29,13	594,39	3.333,63
2000	2.504,60	398,27	124,69	33,56	15,73	28,60	678,92	3.784,36
2001	2.900,81	428,12	123,78	36,70	14,51	30,28	744,09	4.278,29
2002	3.295,50	462,53	129,37	38,22	13,82	31,38	783,66	4.754,48
2003	3.592,94	525,99	135,43	36,76	13,10	34,00	815,99	5.154,21
2004	4.044,24	674,49	157,99	43,06	13,16	38,75	858,48	5.830,17
2005	4.501,49	717,86	169,53	46,92	12,15	42,27	916,48	6.406,70
2006	4.880,04	719,54	164,24	48,21	10,85	47,51	980,10	6.850,49
2007	5.138,54	847,54	190,39	50,60	13,79	52,41	1.019,50	7.312,77
2008	5.532,90	833,38	131,00	51,52	9,69	56,66	1.100,43	7.715,58

Incremento Interanual

AÑOS	GENERAL	AUTONOMOS	AGRARIO	MAR	CARBON	HOGAR	A.T. Y E.P.	TOTAL
1989/1988	20,13	17,09	13,15	3,54	20,50	3,80	20,77	18,64
1990/1989	20,76	21,55	20,18	19,22	-7,10	8,68	20,77	19,90
1991/1990	24,20	24,92	19,26	8,92	6,55	5,78	11,96	21,31
1992/1991	14,91	21,37	10,93	0,06	-14,37	2,21	0,68	12,58
1993/1992	-2,73	14,29	1,80	-7,69	-10,68	-4,63	-5,03	-1,40
1994/1993	2,47	-0,81	-5,41	-4,88	-5,10	-9,82	-2,03	0,76
1995/1994	-3,00	7,72	4,74	-4,08	-6,20	-10,47	13,56	0,04
1996/1995	2,86	12,86	3,34	-4,05	-6,34	-12,85	7,48	4,09
1997/1996	-7,34	-2,94	-13,30	1,18	-12,07	-21,02	6,81	-5,61
1998/1997	-5,35	-8,35	-22,21	-5,55	-11,96	-23,69	10,93	-4,63
1999/1998	4,48	1,46	-6,37	4,48	-10,47	-13,79	16,88	5,39
2000/1999	15,66	7,04	-1,58	7,88	7,08	-1,84	14,22	13,52
2001/2000	15,82	7,50	-0,73	9,35	-7,78	5,89	9,60	13,05
2002/2001	13,61	8,04	4,52	4,14	-4,76	3,63	5,32	11,13
2003/2002	9,03	13,72	4,68	-3,82	-5,21	8,35	4,13	8,41
2004/2003	12,56	28,23	16,66	17,14	0,46	13,97	5,21	13,11
2005/2004	11,31	6,43	7,30	8,96	-7,67	9,08	6,76	9,89
2006/2005	8,41	0,23	-3,12	2,75	-10,70	12,40	6,94	6,93
2007/2006	5,30	17,79	15,92	4,96	27,10	10,31	4,02	6,75
2008/2007	7,67	-1,67	-31,19	1,82	-29,73	8,11	7,94	5,51

Fuente: Cuentas y Balances del Sistema de Seguridad Social 1988-2006. Presupuestos 2007 y 2008.

Nota: Hasta 1995 el gasto de Incapacidad Temporal se ha obtenido como suma de las extinguidas prestaciones de I.L.T. e Invalidez Provisional.

SISTEMA DE LA SEGURIDAD SOCIAL

Cuadro III.6

EVOLUCION DEL GASTO DE INCAPACIDAD TEMPORAL

Millones de euros

Años	Entidades Gestoras			Mutuas de A.T.Y.E.P.			Total Contingencias Generales	Total A.T. Y.E.P.	Total
	Total	Contingencias Generales	A.T. Y.E.P.	Total	Contingencias Generales	A.T. Y.E.P.			
1988	1.574,06	1.518,47	55,59	174,30		174,30	1.518,47	229,89	1.748,36
1989	1.862,93	1.796,59	66,35	211,30		211,30	1.796,59	277,65	2.074,24
1990	2.227,50	2.151,74	75,76	259,57		259,57	2.151,74	335,32	2.487,07
1991	2.713,84	2.641,60	72,24	303,18		303,18	2.641,60	375,42	3.017,02
1992	3.088,88	3.018,61	70,27	307,70		307,70	3.018,61	377,97	3.396,58
1993	3.053,71	2.990,12	63,59	295,37		295,37	2.990,12	358,95	3.349,07
1994	3.078,79	3.022,99	55,79	295,89		295,89	3.022,99	351,68	3.374,68
1995	3.038,74	2.976,57	62,17	337,19		337,19	2.976,57	399,35	3.375,93
1996	3.071,74	3.005,87	65,87	442,11	78,76	363,35	3.084,63	429,22	3.513,85
1997	2.686,08	2.628,06	58,02	630,62	230,22	400,40	2.858,28	458,42	3.316,70
1998	2.286,38	2.235,30	51,09	876,88	419,43	457,45	2.654,72	508,53	3.163,26
1999	2.053,26	2.000,33	52,93	1.280,38	738,91	541,46	2.739,24	594,39	3.333,63
2000	2.031,80	1.977,61	54,19	1.752,56	1.127,83	624,73	3.105,44	678,92	3.784,36
2001	2.137,08	2.081,32	55,76	2.141,21	1.452,88	688,33	3.534,20	744,09	4.278,29
2002	2.386,31	2.330,82	55,49	2.368,17	1.640,00	728,17	3.970,82	783,66	4.754,48
2003	2.676,64	2.622,05	54,59	2.477,57	1.716,17	761,40	4.338,22	815,99	5.154,21
2004	3.064,91	3.003,58	61,33	2.765,26	1.968,11	797,15	4.971,69	858,48	5.830,17
2005	3.336,54	3.273,97	62,57	3.070,16	2.216,25	853,91	5.490,22	916,48	6.406,70
2006	3.481,16	3.422,64	58,52	3.369,33	2.447,75	921,58	5.870,39	980,10	6.850,49
2007	3.813,30	3.751,44	61,86	3.499,47	2.543,61	955,86	6.295,05	1.017,72	7.312,77
2008	3.896,50	3.831,17	65,33	3.819,08	2.783,98	1.035,10	6.615,15	1.100,43	7.715,58

Incremento interanual

Años	Entidades Gestoras			Mutuas de A.T.Y.E.P.			Total Contingencias Generales	Total A.T. Y.E.P.	Total
	Total	Contingencias Generales	A.T. Y.E.P.	Total	Contingencias Generales	A.T. Y.E.P.			
1989/1988	18,35	18,32	19,34	21,23		21,23	18,32	20,77	18,64
1990/1989	19,57	19,77	14,19	22,84		22,84	19,77	20,77	19,90
1991/1990	21,83	22,77	-4,65	16,80		16,80	22,77	11,96	21,31
1992/1991	13,82	14,27	-2,72	1,49		1,49	14,27	0,68	12,58
1993/1992	-1,14	-0,94	-9,51	-4,01		-4,01	-0,94	-5,03	-1,40
1994/1993	0,82	1,10	-12,26	0,18		0,18	1,10	-2,03	0,76
1995/1994	-1,30	-1,54	11,43	13,96		13,96	-1,54	13,56	0,04
1996/1995	1,09	0,98	5,96	31,12		7,76	3,63	7,48	4,09
1997/1996	-12,56	-12,57	-11,92	42,64	192,30	10,20	-7,34	6,80	-5,61
1998/1997	-14,88	-14,94	-11,95	39,05	82,18	14,25	-7,12	10,93	-4,63
1999/1998	-10,20	-10,51	3,60	46,02	76,17	18,37	3,18	16,88	5,39
2000/1999	-1,04	-1,14	2,39	36,88	52,63	15,38	13,37	14,22	13,52
2001/2000	5,18	5,24	2,90	22,18	28,82	10,18	13,81	9,60	13,05
2002/2001	11,66	11,99	-0,48	10,60	12,88	5,79	12,35	5,32	11,13
2003/2002	12,17	12,49	-1,62	4,62	4,64	4,56	9,25	4,13	8,41
2004/2003	14,51	14,55	12,35	11,61	14,68	4,70	14,60	5,21	13,11
2005/2004	8,86	9,00	2,02	11,03	12,61	7,12	10,43	6,76	9,89
2006/2005	4,33	4,54	-6,47	9,74	10,45	7,92	6,92	6,94	6,93
2007/2006	9,54	9,61	5,71	3,86	3,92	3,72	7,23	3,84	6,75
2008/2007	2,18	2,13	5,61	9,13	9,45	8,29	5,08	8,13	5,51

Fuente: Cuentas y Balances del Sistema de Seguridad Social 1988-2006. Presupuestos 2007 y 2008.

Nota: Hasta 1995 el gasto de Incapacidad Temporal se ha obtenido como suma de las extinguidas prestaciones de I.L.T. e Invalidez Provisional.

SISTEMA DE LA SEGURIDAD SOCIAL

Cuadro III.7.1

**INCAPACIDAD TEMPORAL POR CONTINGENCIAS COMUNES
NUMERO TOTAL DE TRABAJADORES PROTEGIDOS**

Datos a 1-7-05

PROVINCIA	INSS	ISM	MUTUAS	TOTAL
1 ALAVA	66.002	0	79.649	145.651
2 ALBACETE	51.090	0	72.514	123.604
3 ALICANTE	240.160	1.041	361.464	602.665
4 ALMERIA	87.106	912	120.354	208.372
5 AVILA	18.538	0	32.507	51.045
6 BADAJOZ	69.525	0	112.517	182.042
7 ILLES BALEARS	193.487	1.378	262.831	457.696
8 BARCELONA	1.184.059	2.612	1.186.068	2.372.739
9 BURGOS	47.947	0	92.939	140.886
10 CACERES	47.396	0	67.116	114.512
11 CADIZ	151.792	3.523	177.561	332.876
12 CASTELLON	59.699	840	169.221	229.760
13 CIUDAD REAL	68.040	0	84.197	152.237
14 CORDOBA	93.180	0	123.910	217.090
15 A CORUÑA	170.115	2.988	225.037	398.140
16 CUENCA	24.472	0	40.069	64.541
17 GIRONA	137.244	1.188	168.251	306.683
18 GRANADA	129.032	206	119.089	248.327
19 GUADALAJARA	25.534	0	51.494	77.028
20 GUIPUZCOA	166.314	1.360	122.456	290.130
21 HUELVA	77.157	2.247	57.842	137.246
22 HUESCA	28.677	0	56.835	85.512
23 JAEN	77.125	0	89.548	166.673
24 LEON	64.089	0	93.997	158.086
25 LLEIDA	62.181	0	106.976	169.157
26 LA RIOJA	41.846	0	76.028	117.874
27 LUGO	49.840	1.806	63.682	115.328
28 MADRID	1.060.268	3.253	1.626.547	2.690.068
29 MALAGA	258.881	923	257.735	517.539
30 MURCIA	209.129	704	263.543	473.376
31 NAVARRA	111.682	0	142.470	254.152
32 OURENSE	50.951	0	50.578	101.529
33 ASTURIAS	221.985	1.437	140.757	364.179
34 PALENCIA	19.823	0	39.414	59.237
35 LAS PALMAS	234.055	2.173	137.869	374.097
36 PONTEVEDRA	172.578	6.667	160.424	339.669
37 SALAMANCA	40.784	0	69.876	110.660
38 SANTA CRUZ TENERIFE	194.565	1.268	140.753	336.586
39 CANTABRIA	93.821	1.299	111.346	206.466
40 SEGOVIA	19.976	0	35.335	55.311
41 SEVILLA	266.841	214	307.833	574.888
42 SORIA	11.279	0	23.442	34.721
43 TARRAGONA	112.353	866	182.267	295.486
44 TERUEL	16.365	0	34.346	50.711
45 TOLEDO	79.740	0	138.949	218.689
46 VALENCIA	388.855	1.332	540.719	930.906
47 VALLADOLID	65.669	0	131.378	197.047
48 VIZCAYA	223.245	2.591	220.268	446.104
49 ZAMORA	20.371	0	34.375	54.746
50 ZARAGOZA	143.536	0	236.347	379.883
51 CEUTA	7.318	220	10.618	18.156
52 MELILLA	12.242	65	5.152	17.459
56 VILLAGARCIA DE AROSA		2.369	556	2.925
TOTAL	7.467.959	45.482	9.257.049	16.770.490

SISTEMA DE LA SEGURIDAD SOCIAL

Cuadro III.7.2

**INCAPACIDAD TEMPORAL POR CONTINGENCIAS COMUNES
NUMERO TOTAL DE TRABAJADORES PROTEGIDOS**

Datos a 1-7-06

PROVINCIA	INSS	ISM	MUTUAS	TOTAL
1 ALAVA	66.199	0	82.362	148.561
2 ALBACETE	50.628	0	78.017	128.645
3 ALICANTE	241.167	1.194	386.627	628.988
4 ALMERIA	85.169	816	133.379	219.364
5 AVILA	17.875	0	34.947	52.822
6 BADAJOZ	72.867	0	119.080	191.947
7 ILLES BALEARS	188.609	1.348	283.944	473.901
8 BARCELONA	1.185.346	2.618	1.254.801	2.442.765
9 BURGOS	46.923	0	97.937	144.860
10 CACERES	48.879	0	70.769	119.648
11 CADIZ	150.369	3.945	194.615	348.929
12 CASTELLON	58.203	833	181.928	240.964
13 CIUDAD REAL	69.421	0	91.660	161.081
14 CORDOBA	93.220	0	134.199	227.419
15 A CORUÑA	169.135	2.813	240.100	412.048
16 CUENCA	24.167	0	43.214	67.381
17 GIRONA	134.793	1.153	184.384	320.330
18 GRANADA	129.579	215	131.109	260.903
19 GUADALAJARA	26.415	0	56.047	82.462
20 GUIPUZCOA	163.544	1.217	129.729	294.490
21 HUELVA	80.715	2.287	62.891	145.893
22 HUESCA	27.924	0	60.566	88.490
23 JAEN	78.314	0	94.580	172.894
24 LEON	63.963	0	99.562	163.525
25 LLEIDA	62.476	0	113.894	176.370
26 LA RIOJA	41.026	0	80.231	121.257
27 LUGO	48.565	1.670	68.529	118.764
28 MADRID	1.088.431	3.250	1.739.363	2.831.044
29 MALAGA	262.113	856	281.213	544.182
30 MURCIA	215.210	632	288.950	504.792
31 NAVARRA	109.158	0	150.942	260.100
32 OURENSE	49.646	0	54.255	103.901
33 ASTURIAS	221.982	1.325	152.196	375.503
34 PALENCIA	20.183	0	39.841	60.024
35 LAS PALMAS	238.479	2.372	146.713	387.564
36 PONTEVEDRA	176.360	6.387	168.883	351.630
37 SALAMANCA	42.010	0	72.609	114.619
38 SANTA CRUZ TENERIFE	199.774	1.432	145.457	346.663
39 CANTABRIA	94.403	1.187	118.502	214.092
40 SEGOVIA	18.559	0	38.978	57.537
41 SEVILLA	282.726	207	323.738	606.671
42 SORIA	10.932	0	24.511	35.443
43 TARRAGONA	113.309	949	195.671	309.929
44 TERUEL	15.853	0	36.304	52.157
45 TOLEDO	81.529	0	152.204	233.733
46 VALENCIA	391.797	1.429	580.593	973.819
47 VALLADOLID	68.025	0	135.708	203.733
48 VIZCAYA	222.941	2.599	229.304	454.844
49 ZAMORA	19.480	0	37.013	56.493
50 ZARAGOZA	143.146	0	250.093	393.239
51 CEUTA	6.169	221	10.913	17.303
52 MELILLA	11.743	71	5.581	17.395
56 VILLAGARCIA DE AROSA		2.227	544	2.771
TOTAL	7.529.449	45.253	9.889.180	17.463.882

SISTEMA DE LA SEGURIDAD SOCIAL

Cuadro III.7.3

**INCAPACIDAD TEMPORAL POR CONTINGENCIAS COMUNES
NUMERO TOTAL DE TRABAJADORES PROTEGIDOS**

Datos a 1-7-07

PROVINCIA	INSS	ISM	MUTUAS	TOTAL
1 ALAVA	66.483	0	88.240	154.723
2 ALBACETE	50.351	0	86.661	137.012
3 ALICANTE	229.067	1.456	417.795	648.318
4 ALMERIA	84.157	840	144.888	229.885
5 AVILA	17.157	0	39.076	56.233
6 BADAJOZ	71.999	0	132.222	204.221
7 ILLES BALEARS	176.858	1.238	315.287	493.383
8 BARCELONA	1.145.586	2.724	1.371.040	2.519.350
9 BURGOS	45.344	0	106.636	151.980
10 CACERES	47.574	0	77.904	125.478
11 CADIZ	148.091	3.829	215.844	367.764
12 CASTELLON	55.274	962	196.128	252.364
13 CIUDAD REAL	70.532	0	101.699	172.231
14 CORDOBA	92.448	0	145.190	237.638
15 A CORUÑA	167.282	2.619	263.076	432.977
16 CUENCA	24.467	0	47.647	72.114
17 GIRONA	129.262	1.145	202.570	332.977
18 GRANADA	131.889	226	146.784	278.899
19 GUADALAJARA	26.506	0	61.614	88.120
20 GUIPUZCOA	164.705	1.129	139.647	305.481
21 HUELVA	82.147	2.164	69.320	153.631
22 HUESCA	26.861	0	66.256	93.117
23 JAEN	78.908	0	102.930	181.838
24 LEON	62.512	0	108.484	170.996
25 LLEIDA	59.656	0	125.136	184.792
26 LA RIOJA	38.933	0	87.349	126.282
27 LUGO	48.259	1.747	73.786	123.792
28 MADRID	1.048.664	3.384	1.887.193	2.939.241
29 MALAGA	253.140	887	306.735	560.762
30 MURCIA	213.949	595	316.502	531.046
31 NAVARRA	108.851	0	164.884	273.735
32 OURENSE	49.432	0	59.086	108.518
33 ASTURIAS	222.111	1.281	169.120	392.512
34 PALENCIA	19.597	0	43.233	62.830
35 LAS PALMAS	231.448	2.248	172.641	406.337
36 PONTEVEDRA	177.764	5.771	186.782	370.317
37 SALAMANCA	42.488	0	78.164	120.652
38 SANTA CRUZ TENERIFE	201.831	1.367	160.853	364.051
39 CANTABRIA	94.778	1.161	128.446	224.385
40 SEGOVIA	18.083	0	42.571	60.654
41 SEVILLA	291.328	146	354.714	646.188
42 SORIA	10.457	0	26.477	36.934
43 TARRAGONA	113.564	1.116	211.432	326.112
44 TERUEL	15.398	0	39.452	54.850
45 TOLEDO	80.696	0	169.809	250.505
46 VALENCIA	377.054	1.653	636.014	1.014.721
47 VALLADOLID	67.719	0	144.182	211.901
48 VIZCAYA	223.743	2.549	244.907	471.199
49 ZAMORA	18.963	0	40.115	59.078
50 ZARAGOZA	140.621	0	275.781	416.402
51 CEUTA	6.539	185	11.571	18.295
52 MELILLA	11.683	77	6.071	17.831
56 VILLAGARCIA DE AROSA		2.136	453	2.589
TOTAL	7.382.209	44.635	10.810.397	18.237.241

SISTEMA DE LA SEGURIDAD SOCIAL

Cuadro III.8.1

**INCAPACIDAD TEMPORAL POR CONTINGENCIAS COMUNES
NUMERO DE TRABAJADORES POR CUENTA AJENA**

Datos a 1-7-05

PROVINCIA	INSS				ISM MAR (Sin autónomos)	MUTUAS				TOTAL
	GENERAL	CARBON	HOGAR FIJOS	TOTAL		GENERAL	MAR	CARBON	TOTAL	
1 ALAVA	54.420	0	1.433	55.853	0	69.782	0	0	69.782	125.635
2 ALBACETE	37.740	0	1.063	38.803	0	56.206	0	0	56.206	95.009
3 ALICANTE	190.566	0	4.608	195.174	1.041	281.341	724	0	282.065	478.280
4 ALMERIA	66.070	0	1.216	67.286	912	89.489	248	0	89.737	157.935
5 AVILA	10.731	0	570	11.301	0	25.825	0	0	25.825	37.126
6 BADAJOZ	49.770	0	980	50.750	0	87.747	0	0	87.747	138.497
7 ILLES BALEARS	151.700	0	7.016	158.716	1.378	214.772	999	0	215.771	375.865
8 BARCELONA	986.629	74	26.152	1.012.855	2.612	974.000	523	0	974.523	1.989.990
9 BURGOS	32.437	0	1.614	34.051	0	79.509	0	0	79.509	113.560
10 CACERES	34.417	0	688	35.105	0	50.333	0	0	50.333	85.438
11 CADIZ	130.290	0	1.787	132.077	3.523	145.001	880	0	145.881	281.481
12 CASTELLON	42.201	0	2.079	44.280	840	141.805	333	0	142.138	187.258
13 CIUDAD REAL	51.988	12	1.360	53.360	0	65.229	0	145	65.374	118.734
14 CORDOBA	71.449	17	1.462	72.928	0	95.145	0	312	95.457	168.385
15 A CORUÑA	125.414	90	4.897	130.401	2.988	176.953	850	0	177.803	311.192
16 CUENCA	15.792	0	578	16.370	0	29.815	0	0	29.815	46.185
17 GIRONA	107.874	0	1.814	109.688	1.188	134.485	299	0	134.784	245.660
18 GRANADA	105.997	0	2.353	108.350	206	85.242	17	0	85.259	193.815
19 GUADALAJARA	19.356	0	846	20.202	0	44.139	0	0	44.139	64.341
20 GUIPUZCOA	126.816	0	3.630	130.446	1.360	94.299	327	0	94.626	226.432
21 HUELVA	67.764	0	535	68.299	2.247	42.051	188	0	42.239	112.785
22 HUESCA	18.657	0	583	19.240	0	43.521	0	0	43.521	62.761
23 JAEN	60.006	0	909	60.915	0	67.836	0	0	67.836	128.751
24 LEON	40.533	2.986	1.565	45.084	0	74.391	0	370	74.761	119.845
25 LLEIDA	41.331	0	994	42.325	0	86.758	0	16	86.774	129.099
26 LA RIOJA	29.422	0	1.466	30.888	0	61.786	0	0	61.786	92.674
27 LUGO	31.894	0	1.207	33.101	1.806	44.015	232	0	44.247	79.154
28 MADRID	876.621	22	52.434	929.077	3.253	1.431.907	1.049	3	1.432.959	2.365.289
29 MALAGA	224.989	0	4.282	229.271	923	196.252	93	0	196.345	426.539
30 MURCIA	169.551	0	3.905	173.456	704	204.647	525	0	205.172	379.332
31 NAVARRA	84.857	0	3.786	88.643	0	118.802	0	0	118.802	207.445
32 OURENSE	36.286	0	1.346	37.632	0	36.448	0	0	36.448	74.080
33 ASTURIAS	176.403	5.525	4.304	186.232	1.437	100.576	229	117	100.922	288.591
34 PALENCIA	11.633	273	478	12.384	0	32.627	0	12	32.639	45.023
35 LAS PALMAS	213.192	0	2.567	215.759	2.173	102.704	1.280	0	103.984	321.916
36 PONTEVEDRA	137.912	0	3.540	141.452	6.667	121.935	1.073	0	123.008	271.127
37 SALAMANCA	26.874	0	1.011	27.885	0	57.242	0	0	57.242	85.127
38 SANTA CRUZ TENERIFE	173.276	0	2.229	175.505	1.268	108.107	1.011	0	109.118	285.891
39 CANTABRIA	72.139	0	3.080	75.219	1.299	88.999	169	0	89.168	165.686
40 SEGOVIA	12.521	0	732	13.253	0	28.597	0	0	28.597	41.850
41 SEVILLA	229.755	0	5.720	235.475	214	249.594	155	0	249.749	485.438
42 SORIA	7.161	0	406	7.567	0	19.539	0	0	19.539	27.106
43 TARRAGONA	86.377	0	1.579	87.956	866	149.875	621	0	150.496	239.318
44 TERUEL	10.969	39	331	11.339	0	26.525	0	451	26.976	38.315
45 TOLEDO	56.678	0	1.861	58.539	0	111.652	0	0	111.652	170.191
46 VALENCIA	316.637	0	6.741	323.378	1.332	434.923	293	0	435.216	759.926
47 VALLADOLID	46.768	0	1.874	48.642	0	112.685	0	0	112.685	161.327
48 VIZCAYA	179.876	0	5.638	185.514	2.591	179.954	580	0	180.534	368.639
49 ZAMORA	11.880	0	353	12.233	0	26.629	0	0	26.629	38.862
50 ZARAGOZA	108.826	3	3.855	112.684	0	199.722	0	78	199.800	312.484
51 CEUTA	5.653	0	505	6.158	220	9.032	86	0	9.118	15.496
52 MELILLA	9.913	0	1.150	11.063	65	3.634	1	0	3.635	14.763
56 VILLAGARCIA DE AROSA		0			2.369		556	0	556	2.925
TOTAL	5.988.011	9.041	187.112	6.184.164	45.482	7.514.082	13.341	1.504	7.528.927	13.758.573

SISTEMA DE LA SEGURIDAD SOCIAL

Cuadro III.8.2

**INCAPACIDAD TEMPORAL POR CONTINGENCIAS COMUNES
NUMERO DE TRABAJADORES POR CUENTA AJENA**

Datos a 1-7-06

PROVINCIA	INSS				ISM MAR (Sin autónomos)	MUTUAS				TOTAL
	GENERAL	CARBON	HOGAR FIJOS	TOTAL		GENERAL	MAR	CARBON	TOTAL	
1 ALAVA	55.319	0	1.443	56.762	0	71.566	0	0	71.566	128.328
2 ALBACETE	38.316	0	1.066	39.382	0	60.047	0	0	60.047	99.429
3 ALICANTE	194.196	0	5.343	199.539	1.194	299.776	604	0	300.380	501.113
4 ALMERIA	65.342	0	1.365	66.707	816	98.922	283	0	99.205	166.728
5 AVILA	10.530	0	596	11.126	0	27.526	0	0	27.526	38.652
6 BADAJOZ	54.496	0	1.117	55.613	0	91.616	0	0	91.616	147.229
7 ILLES BALEARS	149.318	0	7.347	156.665	1.348	232.061	933	0	232.994	391.007
8 BARCELONA	997.056	71	29.814	1.026.941	2.618	1.023.335	613	0	1.023.948	2.053.507
9 BURGOS	32.637	0	1.572	34.209	0	83.076	0	0	83.076	117.285
10 CACERES	36.914	0	824	37.738	0	52.517	0	0	52.517	90.255
11 CADIZ	130.783	0	2.011	132.794	3.945	158.392	705	0	159.097	295.836
12 CASTELLON	41.772	0	2.276	44.048	833	152.116	440	0	152.556	197.437
13 CIUDAD REAL	54.267	9	1.531	55.807	0	70.575	0	141	70.716	126.523
14 CORDOBA	73.099	2	1.774	74.875	0	102.121	0	293	102.414	177.289
15 A CORUÑA	126.905	73	5.094	132.072	2.813	188.006	832	0	188.838	323.723
16 CUENCA	16.198	0	604	16.802	0	31.943	0	0	31.943	48.745
17 GIRONA	107.151	0	2.232	109.383	1.153	146.463	313	0	146.776	257.312
18 GRANADA	107.753	0	2.515	110.268	215	93.788	13	0	93.801	204.284
19 GUADALAJARA	20.589	0	815	21.404	0	47.918	0	0	47.918	69.322
20 GUIPUZCOA	126.331	0	3.653	129.984	1.217	99.447	312	0	99.759	230.960
21 HUELVA	71.766	0	744	72.510	2.287	45.575	205	0	45.780	120.577
22 HUESCA	18.470	0	637	19.107	0	46.315	0	0	46.315	65.422
23 JAEN	62.323	0	1.140	63.463	0	70.546	0	0	70.546	134.009
24 LEON	42.013	2.789	1.768	46.570	0	77.855	0	304	78.159	124.729
25 LLEIDA	42.583	0	1.246	43.829	0	91.707	0	19	91.726	135.555
26 LA RIOJA	29.650	0	1.474	31.124	0	64.564	0	0	64.564	95.688
27 LUGO	31.645	0	1.270	32.915	1.670	47.626	231	0	47.857	82.442
28 MADRID	906.088	13	60.719	966.820	3.250	1.527.472	1.184	2	1.528.658	2.498.728
29 MALAGA	228.366	0	6.366	234.732	856	214.010	122	0	214.132	449.720
30 MURCIA	176.874	0	5.014	181.888	632	223.462	493	0	223.955	406.475
31 NAVARRA	84.614	0	3.525	88.139	0	124.966	0	0	124.966	213.105
32 OURENSE	36.000	0	1.422	37.422	0	38.992	0	0	38.992	76.414
33 ASTURIAS	179.298	4.834	4.536	188.668	1.325	108.718	248	119	109.085	299.078
34 PALENCIA	12.462	228	523	13.213	0	32.533	0	4	32.537	45.750
35 LAS PALMAS	218.247	0	3.294	221.541	2.372	109.000	1.098	0	110.098	334.011
36 PONTEVEDRA	143.528	0	3.795	147.323	6.387	127.229	936	0	128.165	281.875
37 SALAMANCA	28.908	0	1.130	30.038	0	58.754	0	0	58.754	88.792
38 SANTA CRUZ TENERIFE	179.932	0	2.685	182.617	1.432	110.884	966	0	111.850	295.899
39 CANTABRIA	74.223	0	2.900	77.123	1.187	93.977	178	0	94.155	172.465
40 SEGOVIA	12.012	0	736	12.748	0	31.013	0	0	31.013	43.761
41 SEVILLA	248.137	0	5.831	253.968	207	259.078	159	0	259.237	513.412
42 SORIA	7.281	0	372	7.653	0	20.148	0	0	20.148	27.801
43 TARRAGONA	89.266	0	1.859	91.125	949	159.417	540	0	159.957	252.031
44 TERUEL	10.813	50	398	11.261	0	27.838	0	482	28.320	39.581
45 TOLEDO	59.760	0	2.083	61.843	0	121.835	0	0	121.835	183.678
46 VALENCIA	322.698	0	8.580	331.278	1.429	465.387	262	0	465.649	798.356
47 VALLADOLID	50.457	0	2.037	52.494	0	115.076	0	0	115.076	167.570
48 VIZCAYA	181.834	0	6.010	187.844	2.599	186.058	504	0	186.562	377.005
49 ZAMORA	11.513	0	374	11.887	0	28.570	0	0	28.570	40.457
50 ZARAGOZA	110.241	3	4.315	114.559	0	210.326	0	96	210.422	324.981
51 CEUTA	4.429	0	648	5.077	221	9.256	86	0	9.342	14.640
52 MELILLA	9.412	0	1.255	10.667	71	3.919	1	0	3.920	14.658
56 VILLAGARCIA DE AROSA		0			2.227		544	0	544	2.771
TOTAL	6.123.815	8.072	211.678	6.343.565	45.253	7.983.317	12.805	1.460	7.997.582	14.386.400

SISTEMA DE LA SEGURIDAD SOCIAL

Cuadro III.8.3

**INCAPACIDAD TEMPORAL POR CONTINGENCIAS COMUNES
NUMERO DE TRABAJADORES POR CUENTA AJENA**

Datos a 1-7-07

PROVINCIA	INSS				ISM MAR (Sin autónomos)	MUTUAS				TOTAL
	GENERAL	CARBON	HOGAR FIJOS	TOTAL		GENERAL	MAR	CARBON	TOTAL	
1 ALAVA	56.556	0	1.322	57.878	0	76.107	0	0	76.107	133.985
2 ALBACETE	38.877	0	1.047	39.924	0	67.045	0	0	67.045	106.969
3 ALICANTE	186.700	0	3.993	190.693	1.456	325.389	639	0	326.028	518.177
4 ALMERIA	65.878	0	1.137	67.015	840	106.910	299	0	107.209	175.064
5 AVILA	10.256	0	531	10.787	0	30.786	0	0	30.786	41.573
6 BADAJOZ	55.575	0	1.083	56.658	0	101.176	0	0	101.176	157.834
7 ILLES BALEARS	142.675	0	5.729	148.404	1.238	257.169	1.016	0	258.185	407.827
8 BARCELONA	975.926	52	22.532	998.510	2.724	1.119.261	730	0	1.119.991	2.121.225
9 BURGOS	32.524	0	1.505	34.029	0	89.750	0	0	89.750	123.779
10 CACERES	36.555	0	849	37.404	0	57.939	0	0	57.939	95.343
11 CADIZ	130.307	0	1.769	132.076	3.829	175.768	747	0	176.515	312.420
12 CASTELLON	40.686	0	1.555	42.241	962	163.321	455	0	163.776	206.979
13 CIUDAD REAL	56.423	0	1.413	57.836	0	78.277	0	122	78.399	136.235
14 CORDOBA	74.044	0	1.714	75.758	0	110.117	0	253	110.370	186.128
15 A CORUÑA	127.741	60	5.131	132.932	2.619	206.783	910	0	207.693	343.244
16 CUENCA	17.201	0	582	17.783	0	35.124	0	0	35.124	52.907
17 GIRONA	103.586	0	1.850	105.436	1.145	160.528	324	0	160.852	267.433
18 GRANADA	111.393	0	2.552	113.945	226	105.755	14	0	105.769	219.940
19 GUADALAJARA	21.216	0	682	21.898	0	52.155	0	0	52.155	74.053
20 GUIPUZCOA	129.846	0	3.614	133.460	1.129	106.885	294	0	107.179	241.768
21 HUELVA	73.932	0	678	74.610	2.164	50.518	156	0	50.674	127.448
22 HUESCA	18.307	0	499	18.806	0	50.814	0	0	50.814	69.620
23 JAEN	63.887	0	1.162	65.049	0	76.852	0	0	76.852	141.901
24 LEON	42.438	2.528	1.808	46.774	0	84.858	0	264	85.122	131.896
25 LLEIDA	41.083	0	1.053	42.136	0	100.462	0	20	100.482	142.618
26 LA RIOJA	28.879	0	1.046	29.925	0	69.965	0	0	69.965	99.890
27 LUGO	32.627	0	1.294	33.921	1.747	51.579	253	0	51.832	87.500
28 MADRID	892.248	10	45.388	937.646	3.384	1.653.446	1.335	2	1.654.783	2.595.813
29 MALAGA	223.111	0	5.054	228.165	887	234.311	121	0	234.432	463.484
30 MURCIA	178.529	0	4.123	182.652	595	244.310	550	0	244.860	428.107
31 NAVARRA	86.941	0	2.972	89.913	0	135.983	0	0	135.983	225.896
32 OURENSE	36.809	0	1.406	38.215	0	42.739	0	0	42.739	80.954
33 ASTURIAS	182.336	4.400	4.229	190.965	1.281	122.481	267	161	122.909	315.155
34 PALENCIA	12.403	185	520	13.108	0	35.432	0	0	35.432	48.540
35 LAS PALMAS	212.722	0	3.129	215.851	2.248	131.367	1.171	0	132.538	350.637
36 PONTEVEDRA	146.750	0	3.927	150.677	5.771	141.937	922	0	142.859	299.307
37 SALAMANCA	30.281	0	1.205	31.486	0	62.867	0	0	62.867	94.353
38 SANTA CRUZ TENERIFE	183.688	0	2.341	186.029	1.367	123.051	1.030	0	124.081	311.477
39 CANTABRIA	75.937	0	2.881	78.818	1.161	101.418	188	0	101.606	181.585
40 SEGOVIA	12.237	0	815	13.052	0	33.333	0	0	33.333	46.385
41 SEVILLA	258.188	0	6.703	264.891	146	282.801	263	0	283.064	548.101
42 SORIA	7.132	0	324	7.456	0	21.753	0	0	21.753	29.209
43 TARRAGONA	91.373	0	1.742	93.115	1.116	171.302	541	0	171.843	266.074
44 TERUEL	10.925	37	419	11.381	0	30.051	0	491	30.542	41.923
45 TOLEDO	60.525	0	1.919	62.444	0	135.209	0	0	135.209	197.653
46 VALENCIA	314.891	0	6.260	321.151	1.653	509.407	300	0	509.707	832.511
47 VALLADOLID	51.416	0	2.137	53.553	0	121.212	0	0	121.212	174.765
48 VIZCAYA	185.906	0	5.167	191.073	2.549	198.304	548	0	198.852	392.474
49 ZAMORA	11.489	0	405	11.894	0	30.942	0	0	30.942	42.836
50 ZARAGOZA	110.334	3	4.031	114.368	0	231.251	0	106	231.357	345.725
51 CEUTA	4.904	0	636	5.540	185	9.772	81	0	9.853	15.578
52 MELILLA	9.410	0	1.252	10.662	77	4.255	8	0	4.263	15.002
56 VILLAGARCIA DE AROSA		0			2.136		453	0	453	2.589
TOTAL	6.105.603	7.275	177.115	6.289.993	44.635	8.720.227	13.615	1.419	8.735.261	15.069.889

SISTEMA DE SEGURIDAD SOCIAL

Cuadro III.9.1

**INCAPACIDAD TEMPORAL POR CONTINGENCIAS COMUNES
NUMERO DE TRABAJADORES CUENTA PROPIA**

Datos a 1-7-05

PROVINCIA	INSS			MUTUAS			SIN IT			TOTAL	
	AUTONOMOS	AGRARIO C/P	TOTAL	AUTONOMOS	AGRARIO C/P	TOTAL	AUTONOMOS	AGRARIO C/P	TOTAL	AUTONOMOS	AGRARIO C/P
1 ALAVA	9.234	915	10.149	9.062	805	9.867	1.545	1.148	2.693	19.841	2.868
2 ALBACETE	11.009	1.278	12.287	14.886	1.422	16.308	877	618	1.495	26.772	3.318
3 ALICANTE	43.344	1.642	44.986	77.289	2.110	79.399	2.814	607	3.421	123.447	4.359
4 ALMERIA	13.627	6.193	19.820	24.482	6.135	30.617	1.268	2.608	3.876	39.377	14.936
5 AVILA	5.999	1.238	7.237	6.111	571	6.682	561	1.563	2.124	12.671	3.372
6 BADAJOZ	15.444	3.331	18.775	21.478	3.292	24.770	1.147	1.308	2.455	38.069	7.931
7 ILLES BALEARS	33.389	1.382	34.771	46.066	994	47.060	3.086	439	3.525	82.541	2.815
8 BARCELONA	169.407	1.797	171.204	210.351	1.194	211.545	14.404	1.386	15.790	394.162	4.377
9 BURGOS	12.119	1.777	13.896	11.721	1.709	13.430	1.539	2.674	4.213	25.379	6.160
10 CACERES	10.015	2.276	12.291	14.614	2.169	16.783	617	908	1.525	25.246	5.353
11 CADIZ	18.301	1.414	19.715	30.748	932	31.680	2.006	303	2.309	51.055	2.649
12 CASTELLON	14.562	857	15.419	25.931	1.152	27.083	1.313	1.375	2.688	41.806	3.384
13 CIUDAD REAL	12.792	1.888	14.680	16.708	2.115	18.823	1.221	772	1.993	30.721	4.775
14 CORDOBA	18.457	1.795	20.252	26.588	1.865	28.453	1.520	308	1.828	46.565	3.968
15 A CORUÑA	31.760	7.954	39.714	39.674	7.560	47.234	1.920	3.613	5.533	73.354	19.127
16 CUENCA	5.850	2.252	8.102	7.761	2.493	10.254	514	1.711	2.225	14.125	6.456
17 GIRONA	26.193	1.363	27.556	32.637	830	33.467	1.192	1.151	2.343	60.022	3.344
18 GRANADA	19.155	1.527	20.682	31.270	2.560	33.830	1.950	329	2.279	52.375	4.416
19 GUADALAJARA	4.684	648	5.332	6.884	471	7.355	543	665	1.208	12.111	1.784
20 GUIPUZCOA	34.885	983	35.868	27.153	677	27.830	10.250	437	10.687	72.288	2.097
21 HUELVA	8.162	696	8.858	14.236	1.367	15.603	938	166	1.104	23.336	2.229
22 HUESCA	9.099	338	9.437	12.775	539	13.314	1.133	827	1.960	23.007	1.704
23 JAEN	15.470	740	16.210	19.851	1.861	21.712	1.027	325	1.352	36.348	2.926
24 LEON	15.494	3.511	19.005	16.540	2.696	19.236	1.354	3.785	5.139	33.388	9.992
25 LLEIDA	17.783	2.073	19.856	17.852	2.350	20.202	1.138	4.165	5.303	36.773	8.588
26 LA RIOJA	9.153	1.805	10.958	12.857	1.385	14.242	1.206	1.547	2.753	23.216	4.737
27 LUGO	10.026	6.713	16.739	12.549	6.886	19.435	552	6.882	7.434	23.127	20.481
28 MADRID	130.482	709	131.191	192.975	613	193.588	26.839	408	27.247	350.296	1.730
29 MALAGA	28.884	726	29.610	60.301	1.089	61.390	3.055	163	3.218	92.240	1.978
30 MURCIA	32.383	3.290	35.673	55.019	3.352	58.371	1.410	521	1.931	88.812	7.163
31 NAVARRA	19.431	3.608	23.039	21.903	1.765	23.668	1.923	1.128	3.051	43.257	6.501
32 OURENSE	11.343	1.976	13.319	11.710	2.420	14.130	587	1.182	1.769	23.640	5.578
33 ASTURIAS	29.305	6.448	35.753	36.193	3.642	39.835	1.797	5.055	6.852	67.295	15.145
34 PALENCIA	6.420	1.019	7.439	6.322	453	6.775	794	1.186	1.980	13.536	2.658
35 LAS PALMAS	17.649	647	18.296	33.273	612	33.885	1.773	99	1.872	52.695	1.358
36 PONTEVEDRA	26.598	4.528	31.126	34.324	3.092	37.416	1.099	1.247	2.346	62.021	8.867
37 SALAMANCA	10.810	2.089	12.899	11.163	1.471	12.634	1.184	2.429	3.613	23.157	5.989
38 S. C. DE TENERIFE	18.045	1.015	19.060	30.698	937	31.635	2.233	387	2.620	50.976	2.339
39 CANTABRIA	15.998	2.604	18.602	20.043	2.135	22.178	1.385	2.205	3.590	37.426	6.944
40 SEGOVIA	5.810	913	6.723	6.135	603	6.738	712	1.358	2.070	12.657	2.874
41 SEVILLA	29.948	1.418	31.366	56.766	1.318	58.084	4.190	196	4.386	90.904	2.932
42 SORIA	3.096	616	3.712	3.577	326	3.903	434	1.116	1.550	7.107	2.058
43 TARRAGONA	22.462	1.935	24.397	29.671	2.100	31.771	1.728	2.130	3.858	53.861	6.165
44 TERUEL	4.093	933	5.026	5.952	1.418	7.370	376	2.771	3.147	10.421	5.122
45 TOLEDO	18.689	2.512	21.201	25.635	1.662	27.297	1.541	752	2.293	45.865	4.926
46 VALENCIA	63.800	1.677	65.477	101.273	4.230	105.503	5.638	1.077	6.715	170.711	6.984
47 VALLADOLID	15.654	1.373	17.027	18.099	594	18.693	2.178	1.035	3.213	35.931	3.002
48 VIZCAYA	36.646	1.085	37.731	39.041	693	39.734	10.578	255	10.833	86.265	2.033
49 ZAMORA	6.392	1.746	8.138	6.717	1.029	7.746	798	3.150	3.948	13.907	5.925
50 ZARAGOZA	28.446	2.406	30.852	34.827	1.720	36.547	2.936	1.622	4.558	66.209	5.748
51 CEUTA	1.160	0	1.160	1.500	0	1.500	190	0	190	2.850	0
52 MELILLA	1.179	0	1.179	1.517	0	1.517	151	0	151	2.847	0
TOTAL	1.180.136	103.659	1.283.795	1.632.708	95.414	1.728.122	133.164	73.092	206.256	2.946.008	272.165

SISTEMA DE SEGURIDAD SOCIAL

Cuadro III.9.2

**INCAPACIDAD TEMPORAL POR CONTINGENCIAS COMUNES
NUMERO DE TRABAJADORES CUENTA PROPIA**

Datos a 1-7-06

PROVINCIA	INSS			MUTUAS			SIN IT			TOTAL	
	AUTONOMOS	AGRARIO C/P	TOTAL	AUTONOMOS	AGRARIO C/P	TOTAL	AUTONOMOS	AGRARIO C/P	TOTAL	AUTONOMOS	AGRARIO C/P
1 ALAVA	8.584	853	9.437	9.894	902	10.796	1.572	1.060	2.632	20.050	2.815
2 ALBACETE	10.097	1.149	11.246	16.440	1.530	17.970	935	591	1.526	27.472	3.270
3 ALICANTE	40.159	1.469	41.628	84.090	2.157	86.247	3.231	539	3.770	127.480	4.165
4 ALMERIA	12.701	5.761	18.462	27.578	6.596	34.174	1.347	2.366	3.713	41.626	14.723
5 AVILA	5.616	1.133	6.749	6.814	607	7.421	581	1.455	2.036	13.011	3.195
6 BADAJOZ	14.163	3.091	17.254	23.933	3.531	27.464	1.211	1.245	2.456	39.307	7.867
7 ILLES BALEARS	30.711	1.233	31.944	49.912	1.038	50.950	3.476	395	3.871	84.099	2.666
8 BARCELONA	156.767	1.638	158.405	229.657	1.196	230.853	16.188	1.251	17.439	402.612	4.085
9 BURGOS	11.044	1.670	12.714	13.158	1.703	14.861	1.548	2.472	4.020	25.750	5.845
10 CACERES	9.039	2.102	11.141	15.978	2.274	18.252	681	860	1.541	25.698	5.236
11 CADIZ	16.329	1.246	17.575	34.542	976	35.518	2.235	258	2.493	53.106	2.480
12 CASTELLON	13.381	774	14.155	28.188	1.184	29.372	1.461	1.222	2.683	43.030	3.180
13 CIUDAD REAL	11.878	1.736	13.614	18.684	2.260	20.944	1.291	703	1.994	31.853	4.699
14 CORDOBA	16.681	1.664	18.345	29.787	1.998	31.785	1.600	285	1.885	48.068	3.947
15 A CORUÑA	29.826	7.237	37.063	43.282	7.980	51.262	2.057	3.036	5.093	75.165	18.253
16 CUENCA	5.339	2.026	7.365	8.635	2.636	11.271	556	1.583	2.139	14.530	6.245
17 GIRONA	24.171	1.239	25.410	36.762	846	37.608	1.318	1.032	2.350	62.251	3.117
18 GRANADA	17.937	1.374	19.311	34.637	2.671	37.308	2.079	307	2.386	54.653	4.352
19 GUADALAJARA	4.402	609	5.011	7.634	495	8.129	645	591	1.236	12.681	1.695
20 GUIPUZCOA	32.657	903	33.560	29.263	707	29.970	10.971	403	11.374	72.891	2.013
21 HUELVA	7.576	629	8.205	15.709	1.402	17.111	1.043	160	1.203	24.328	2.191
22 HUESCA	8.525	292	8.817	13.714	537	14.251	1.158	729	1.887	23.397	1.558
23 JAEN	14.200	651	14.851	22.072	1.962	24.034	1.157	308	1.465	37.429	2.921
24 LEON	14.216	3.177	17.393	18.613	2.790	21.403	1.393	3.345	4.738	34.222	9.312
25 LLEIDA	16.728	1.919	18.647	19.728	2.440	22.168	1.210	3.691	4.901	37.666	8.050
26 LA RIOJA	8.259	1.643	9.902	14.170	1.497	15.667	1.277	1.428	2.705	23.706	4.568
27 LUGO	9.396	6.254	15.650	13.542	7.130	20.672	609	5.979	6.588	23.547	19.363
28 MADRID	121.014	597	121.611	210.107	598	210.705	30.014	358	30.372	361.135	1.553
29 MALAGA	26.715	666	27.381	65.920	1.161	67.081	3.502	146	3.648	96.137	1.973
30 MURCIA	30.393	2.929	33.322	61.504	3.491	64.995	1.499	453	1.952	93.396	6.873
31 NAVARRA	17.704	3.315	21.019	24.121	1.855	25.976	1.967	1.046	3.013	43.792	6.216
32 OURENSE	10.555	1.669	12.224	12.816	2.447	15.263	625	981	1.606	23.996	5.097
33 ASTURIAS	27.472	5.842	33.314	39.304	3.807	43.111	1.893	4.760	6.653	68.669	14.409
34 PALENCIA	6.037	933	6.970	6.813	491	7.304	826	1.067	1.893	13.676	2.491
35 LAS PALMAS	16.360	578	16.938	35.982	633	36.615	2.229	97	2.326	54.571	1.308
36 PONTEVEDRA	24.996	4.041	29.037	37.541	3.177	40.718	1.140	1.042	2.182	63.677	8.260
37 SALAMANCA	10.018	1.954	11.972	12.310	1.545	13.855	1.217	2.235	3.452	23.545	5.734
38 S. C. DE TENERIFE	16.258	899	17.157	32.665	942	33.607	2.548	333	2.881	51.471	2.174
39 CANTABRIA	14.918	2.362	17.280	22.084	2.263	24.347	1.431	1.998	3.429	38.433	6.623
40 SEGOVIA	4.954	857	5.811	7.319	646	7.965	746	1.240	1.986	13.019	2.743
41 SEVILLA	27.509	1.249	28.758	63.146	1.355	64.501	4.557	179	4.736	95.212	2.783
42 SORIA	2.709	570	3.279	4.021	342	4.363	452	993	1.445	7.182	1.905
43 TARRAGONA	20.447	1.737	22.184	33.492	2.222	35.714	1.821	1.864	3.685	55.760	5.823
44 TERUEL	3.741	851	4.592	6.476	1.508	7.984	382	2.492	2.874	10.599	4.851
45 TOLEDO	17.432	2.254	19.686	28.625	1.744	30.369	1.735	692	2.427	47.792	4.690
46 VALENCIA	59.028	1.491	60.519	110.779	4.165	114.944	6.105	990	7.095	175.912	6.646
47 VALLADOLID	14.253	1.278	15.531	20.010	622	20.632	2.278	963	3.241	36.541	2.863
48 VIZCAYA	34.124	973	35.097	41.989	753	42.742	10.879	251	11.130	86.992	1.977
49 ZAMORA	5.962	1.631	7.593	7.369	1.074	8.443	829	2.853	3.682	14.160	5.558
50 ZARAGOZA	26.417	2.170	28.587	37.896	1.775	39.671	3.068	1.430	4.498	67.381	5.375
51 CEUTA	1.092	0	1.092	1.571	0	1.571	207	0	207	2.870	0
52 MELILLA	1.076	0	1.076	1.661	0	1.661	173	0	173	2.910	0
TOTAL	1.091.566	94.318	1.185.884	1.791.937	99.661	1.891.598	144.953	65.757	210.710	3.028.456	259.736

SISTEMA DE SEGURIDAD SOCIAL

Cuadro III.9.3

**INCAPACIDAD TEMPORAL POR CONTINGENCIAS COMUNES
NUMERO DE TRABAJADORES CUENTA PROPIA**

Datos a 1-7-07

PROVINCIA	INSS			MUTUAS			SIN IT			TOTAL	
	AUTONOMOS	AGRARIO C/P	TOTAL	AUTONOMOS	AGRARIO C/P	TOTAL	AUTONOMOS	AGRARIO C/P	TOTAL	AUTONOMOS	AGRARIO C/P
1 ALAVA	7.796	809	8.605	11.179	954	12.133	1.609	992	2.601	20.584	2.755
2 ALBACETE	9.360	1.067	10.427	18.074	1.542	19.616	974	542	1.516	28.408	3.151
3 ALICANTE	37.053	1.321	38.374	89.603	2.164	91.767	3.462	454	3.916	130.118	3.939
4 ALMERIA	11.789	5.353	17.142	30.811	6.868	37.679	1.442	2.181	3.623	44.042	14.402
5 AVILA	5.316	1.054	6.370	7.665	625	8.290	655	1.335	1.990	13.636	3.014
6 BADAJOZ	12.527	2.814	15.341	27.364	3.682	31.046	1.261	1.225	2.486	41.152	7.721
7 ILLES BALEARS	27.354	1.100	28.454	56.051	1.051	57.102	3.876	347	4.223	87.281	2.498
8 BARCELONA	145.595	1.481	147.076	249.851	1.198	251.049	17.494	1.124	18.618	412.940	3.803
9 BURGOS	9.778	1.537	11.315	15.193	1.693	16.886	1.621	2.278	3.899	26.592	5.508
10 CACERES	8.251	1.919	10.170	17.684	2.281	19.965	724	852	1.576	26.659	5.052
11 CADIZ	14.894	1.121	16.015	38.373	956	39.329	2.348	232	2.580	55.615	2.309
12 CASTELLON	12.327	706	13.033	31.147	1.205	32.352	1.586	1.094	2.680	45.060	3.005
13 CIUDAD REAL	11.088	1.608	12.696	20.951	2.349	23.300	1.310	658	1.968	33.349	4.615
14 CORDOBA	15.147	1.543	16.690	32.785	2.035	34.820	1.656	267	1.923	49.588	3.845
15 A CORUÑA	27.851	6.499	34.350	47.083	8.300	55.383	2.152	2.762	4.914	77.086	17.561
16 CUENCA	4.811	1.873	6.684	9.823	2.700	12.523	582	1.487	2.069	15.216	6.060
17 GIRONA	22.696	1.130	23.826	40.885	833	41.718	1.434	918	2.352	65.015	2.881
18 GRANADA	16.686	1.258	17.944	38.315	2.700	41.015	2.247	290	2.537	57.248	4.248
19 GUADALAJARA	4.038	570	4.608	8.961	498	9.459	726	538	1.264	13.725	1.606
20 GUIPUZCOA	30.419	826	31.245	31.726	742	32.468	11.655	375	12.030	73.800	1.943
21 HUELVA	6.978	559	7.537	17.275	1.371	18.646	1.146	158	1.304	25.399	2.088
22 HUESCA	7.799	256	8.055	14.904	538	15.442	1.172	651	1.823	23.875	1.445
23 JAEN	13.261	598	13.859	24.055	2.023	26.078	1.188	306	1.494	38.504	2.927
24 LEON	12.898	2.840	15.738	20.596	2.766	23.362	1.368	3.074	4.442	34.862	8.680
25 LLEIDA	15.748	1.772	17.520	22.155	2.499	24.654	1.284	3.302	4.586	39.187	7.573
26 LA RIOJA	7.500	1.508	9.008	15.835	1.549	17.384	1.355	1.310	2.665	24.690	4.367
27 LUGO	8.730	5.608	14.338	14.613	7.341	21.954	642	5.589	6.231	23.985	18.538
28 MADRID	110.472	546	111.018	231.835	575	232.410	33.573	329	33.902	375.880	1.450
29 MALAGA	24.370	605	24.975	71.140	1.163	72.303	3.731	132	3.863	99.241	1.900
30 MURCIA	28.635	2.662	31.297	68.109	3.533	71.642	1.583	398	1.981	98.327	6.593
31 NAVARRA	15.888	3.050	18.938	26.963	1.938	28.901	2.046	942	2.988	44.897	5.930
32 OURENSE	9.804	1.413	11.217	13.879	2.468	16.347	642	863	1.505	24.325	4.744
33 ASTURIAS	25.750	5.396	31.146	42.250	3.961	46.211	1.952	4.374	6.326	69.952	13.731
34 PALENCIA	5.623	866	6.489	7.299	502	7.801	823	980	1.803	13.745	2.348
35 LAS PALMAS	15.095	502	15.597	39.482	621	40.103	2.493	95	2.588	57.070	1.218
36 PONTEVEDRA	23.530	3.557	27.087	40.641	3.282	43.923	1.097	914	2.011	65.268	7.753
37 SALAMANCA	9.182	1.820	11.002	13.711	1.586	15.297	1.260	2.079	3.339	24.153	5.485
38 S. C. DE TENERIFE	15.017	785	15.802	35.827	945	36.772	2.826	294	3.120	53.670	2.024
39 CANTABRIA	13.853	2.107	15.960	24.529	2.311	26.840	1.597	1.806	3.403	39.979	6.224
40 SEGOVIA	4.210	821	5.031	8.576	662	9.238	842	1.130	1.972	13.628	2.613
41 SEVILLA	25.336	1.101	26.437	70.315	1.335	71.650	4.875	164	5.039	100.526	2.600
42 SORIA	2.459	542	3.001	4.380	344	4.724	449	918	1.367	7.288	1.804
43 TARRAGONA	18.879	1.570	20.449	37.317	2.272	39.589	1.895	1.638	3.533	58.091	5.480
44 TERUEL	3.236	781	4.017	7.321	1.589	8.910	411	2.252	2.663	10.968	4.622
45 TOLEDO	16.205	2.047	18.252	32.804	1.796	34.600	1.814	632	2.446	50.823	4.475
46 VALENCIA	54.579	1.324	55.903	122.306	4.001	126.307	6.578	928	7.506	183.463	6.253
47 VALLADOLID	12.959	1.207	14.166	22.327	643	22.970	2.371	898	3.269	37.657	2.748
48 VIZCAYA	31.783	887	32.670	45.273	782	46.055	11.151	229	11.380	88.207	1.898
49 ZAMORA	5.567	1.502	7.069	8.048	1.125	9.173	856	2.591	3.447	14.471	5.218
50 ZARAGOZA	24.267	1.986	26.253	42.608	1.816	44.424	3.244	1.267	4.511	70.119	5.069
51 CEUTA	999	0	999	1.718	0	1.718	215	0	215	2.932	0
52 MELILLA	1.021	0	1.021	1.808	0	1.808	163	0	163	2.992	0
TOTAL	1.006.409	85.807	1.092.216	1.973.423	101.713	2.075.136	155.456	60.194	215.650	3.135.288	247.714

SISTEMA DE LA SEGURIDAD SOCIAL

Cuadro III.10.1

**INCAPACIDAD TEMPORAL POR CONTINGENCIAS COMUNES
NUMERO DE TRABAJADORES CON MUTUAS DE A.T. Y E.P. DE LA SEGURIDAD SOCIAL**

Datos a 1-7-05

MUTUA	GENERAL	AUTONOMOS	CARBON	MAR	AGRARIO C/P	TOTAL
2 LA PREVISORA	22.856	2.701	0	0	270	25.827
4 MIDAT MUTUA	174.295	31.479	0	471	1.233	207.478
7 MUTUA MONTAÑESA	94.345	18.380	0	59	1.713	114.497
10 MUTUA UNIVERSAL MUGENAT	722.055	135.179	1	868	6.420	864.523
11 MAZ	306.885	67.068	45	94	5.192	379.284
15 MUTUA VALENCIANA-LEVANTE	141.310	29.283	0	46	1.634	172.273
16 SAT	84.421	13.093	107	41	74	97.736
19 REDDIS UNION MUTUAL	69.000	22.741	0	36	1.562	93.339
20 MUTUA VIZCAYA INDUSTRIAL	73.617	16.557	0	309	312	90.795
21 MUTUA NAVARRA	21.369	4.624	0	0	665	26.658
25 MUPA	40.254	6.247	14	0	326	46.841
35 FIMAC	85.539	21.176	0	58	558	107.331
38 MATT	48.138	6.766	0	315	384	55.603
39 MUTUA INTERCOMARCAL	65.567	28.076	0	120	840	94.603
48 PAKEA	25.510	4.885	0	25	100	30.520
61 FREMAP	1.788.681	431.247	141	3.114	32.196	2.255.379
72 SOLIMAT	34.981	10.500	23	0	473	45.977
85 MUTUA EGARA	67.803	25.534	0	30	193	93.560
115 MUTUA DE CEUTA-SMAT	45.559	21.662	0	158	351	67.730
126 MUTUAL CYCLOPS	334.456	105.829	241	230	3.498	444.254
151 ASEPEYO	1.254.320	257.156	199	835	9.953	1.522.463
183 MUTUA BALEAR	115.673	23.887	0	634	681	140.875
201 MUTUA GALLEGA DE AT	109.814	38.628	0	1.696	8.888	159.026
267 UNION MUTUAS UNIMAT	205.399	43.451	0	208	2.248	251.306
271 UNION MUSEBA IBESVIC	124.070	10.549	0	50	299	134.968
272 MAC	33.342	7.876	0	1.052	272	42.542
274 IBERMUTUAMUR	709.795	124.108	141	986	6.039	841.069
275 FRATERNIDAD-MUPRESA	715.028	124.026	592	1.906	9.040	850.592
TOTAL MUTUAS	7.514.082	1.632.708	1.504	13.341	95.414	9.257.049

SISTEMA DE LA SEGURIDAD SOCIAL

Cuadro III.10.2

**INCAPACIDAD TEMPORAL POR CONTINGENCIAS COMUNES
NUMERO DE TRABAJADORES CON MUTUAS DE A.T. Y E.P. DE LA SEGURIDAD SOCIAL**

Datos a 1-7-06

MUTUA	GENERAL	AUTONOMOS	CARBON	MAR	AGRARIO C/P	TOTAL
001 M. MIDAT CYCLOPS	537.961	150.066	217	500	4.950	693.694
002 LA PREVISORA	23.859	2.931	0	0	283	27.073
007 MUTUA MONTAÑESA	95.738	19.866	0	67	1.814	117.485
010 M. UNIVERSAL MUGENAT	728.411	151.969	0	1.387	6.583	888.350
011 MAZ	335.179	73.529	52	80	5.461	414.301
015 MUTUA VALENCIANA-LEV	160.397	33.137	0	97	1.675	195.306
016 SAT	84.745	14.469	157	38	96	99.505
019 REDDIS UNION MUTUAL	78.843	26.414	0	40	1.681	106.978
020 MUTUALIA	106.681	23.228	0	309	446	130.664
021 MUTUA NAVARRA	22.906	5.157	0	0	719	28.782
025 MUPA	39.780	6.640	20	1	325	46.766
035 FIMAC	91.818	22.378	0	45	588	114.829
038 MATT	53.022	7.716	0	319	407	61.464
039 MUTUA INTERCOMARCAL	80.049	30.962	0	115	844	111.970
061 FREMAP	1.853.628	471.015	194	3.426	33.760	2.362.023
072 SOLIMAT	35.663	11.015	0	0	471	47.149
085 MUTUA EGARA	71.786	28.569	0	30	232	100.617
115 MUTUA DE CEUTA-SMAT	48.084	23.479	0	147	382	72.092
151 ASEPEYO	1.374.932	288.330	173	881	10.537	1.674.853
183 MUTUA BALEAR	125.170	26.016	0	567	718	152.471
201 MUTUA GALLEGA DE AT	113.285	41.823	0	1.474	9.307	165.889
267 UNION MUTUAS UNIMAT	221.720	46.931	0	283	2.275	271.209
271 UNION MUSEBA-IBESVIC	132.644	11.213	0	19	295	144.171
272 MAC	32.658	8.613	0	708	265	42.244
274 IBERMUTUAMUR	755.575	133.459	98	648	6.275	896.055
275 FRATERNIDAD-MUPRESA	778.783	133.012	549	1.624	9.272	923.240
TOTAL MUTUAS	7.983.317	1.791.937	1.460	12.805	99.661	9.889.180

SISTEMA DE LA SEGURIDAD SOCIAL

Cuadro III.10.3

**INCAPACIDAD TEMPORAL POR CONTINGENCIAS COMUNES
NUMERO DE TRABAJADORES CON MUTUAS DE A.T. Y E.P. DE LA SEGURIDAD SOCIAL**

Datos a 1-7-07

MUTUA	GENERAL	AUTONOMOS	CARBON	MAR	AGRARIO C/P	TOTAL
001 M. MIDAT CYCLOPS	563.852	163.417	224	496	4.956	732.945
002 MUTUALIA	136.962	28.308	0	309	773	166.352
003 MUTUA REDDISMATT	146.458	39.268	0	342	2.145	188.213
007 MUTUA MONTAÑESA	100.303	21.105	0	57	1.839	123.304
010 M. UNIVERSAL MUGENAT	847.509	168.059	0	1.560	6.666	1.023.794
011 MAZ	365.854	81.710	56	97	5.640	453.357
015 UMIVALE	334.464	48.764	0	182	1.963	385.373
021 MUTUA NAVARRA	25.898	5.868	0	0	763	32.529
025 MUPA	41.035	7.354	16	0	334	48.739
035 FIMAC	95.018	23.966	0	51	611	119.646
039 MUTUA INTERCOMARCAL	103.897	34.835	0	155	861	139.748
061 FREMAP	2.039.359	518.639	337	3.682	34.429	2.596.446
072 SOLIMAT	38.759	12.013	0	0	491	51.263
115 MUTUA DE CEUTA-SMAT	48.921	25.399	0	151	398	74.869
151 ASEPEYO	1.497.186	325.389	183	1.127	10.841	1.834.726
183 MUTUA BALEAR	144.939	29.453	0	645	736	175.773
201 MUTUA GALLEGA DE AT	120.088	44.610	0	1.270	9.673	175.641
267 UNION MUTUAS UNIMAT	239.125	50.610	0	244	2.247	292.226
272 MAC	32.026	9.458	0	703	262	42.449
274 IBERMUTUAMUR	799.805	143.639	28	726	6.394	950.592
275 FRATERNIDAD-MUPRESPA	833.912	144.623	477	1.698	9.317	990.027
276 EGARSAT	164.857	46.936	98	120	374	212.385
TOTAL MUTUAS	8.720.227	1.973.423	1.419	13.615	101.713	10.810.397

SISTEMA DE SEGURIDAD SOCIAL

Cuadro III.11.1

**INCAPACIDAD TEMPORAL POR CONTINGENCIAS PROFESIONALES
NUMERO TOTAL DE TRABAJADORES PROTEGIDOS**

Datos a 1-7-05

PROVINCIA	INSS	ISM	MUTUAS	TOTAL
1 ALAVA	5.689	3	148.270	153.962
2 ALBACETE	3.797	0	75.559	79.356
3 ALICANTE	5.317	244	398.098	403.659
4 ALMERIA	11.144	351	136.580	148.075
5 AVILA	3.408	0	24.716	28.124
6 BADAJOZ	36.413	0	109.466	145.879
7 ILLES BALEARS	11.832	695	356.342	368.869
8 BARCELONA	12.517	164	2.078.741	2.091.422
9 BURGOS	3.281	0	89.385	92.666
10 CACERES	5.198	0	65.216	70.414
11 CADIZ	3.703	207	208.453	212.363
12 CASTELLON	3.202	225	166.099	169.526
13 CIUDAD REAL	4.106	0	93.079	97.185
14 CORDOBA	4.278	0	138.422	142.700
15 A CORUÑA	48.304	5.861	300.531	354.696
16 CUENCA	4.867	0	39.017	43.884
17 GIRONA	4.282	21	215.058	219.361
18 GRANADA	11.660	133	149.446	161.239
19 GUADALAJARA	2.168	0	44.950	47.118
20 GUIPUZCOA	5.894	41	202.820	208.755
21 HUELVA	2.708	239	82.622	85.569
22 HUESCA	1.474	0	48.457	49.931
23 JAEN	3.650	0	99.978	103.628
24 LEON	7.797	0	98.862	106.659
25 LLEIDA	5.725	0	107.432	113.157
26 LA RIOJA	4.372	0	81.436	85.808
27 LUGO	12.053	275	67.694	80.022
28 MADRID	153.439	128	3.082.618	3.236.185
29 MALAGA	8.125	432	332.578	341.135
30 MURCIA	6.412	242	345.942	352.596
31 NAVARRA	7.314	0	197.599	204.913
32 OURENSE	4.214	0	61.412	65.626
33 ASTURIAS	19.957	934	242.013	262.904
34 PALENCIA	2.401	0	27.732	30.133
35 LAS PALMAS	2.029	636	298.409	301.074
36 PONTEVEDRA	8.326	6.699	232.946	247.971
37 SALAMANCA	5.830	0	69.106	74.936
38 S. C. DE TENERIFE	2.055	508	236.823	239.386
39 CANTABRIA	7.054	419	141.242	148.715
40 SEGOVIA	2.862	0	31.994	34.856
41 SEVILLA	163.736	191	379.001	542.928
42 SORIA	2.179	0	17.864	20.043
43 TARRAGONA	4.130	32	198.087	202.249
44 TERUEL	3.837	0	28.571	32.408
45 TOLEDO	28.998	0	156.116	185.114
46 VALENCIA	86.927	151	688.986	776.064
47 VALLADOLID	40.077	0	155.900	195.977
48 VIZCAYA	5.285	104	381.110	386.499
49 ZAMORA	5.399	0	28.580	33.979
50 ZARAGOZA	5.955	0	294.421	300.376
51 CEUTA	363	90	10.752	11.205
52 MELILLA	1.832	8	6.895	8.735
56 VILLAGARCIA DE AROSA	0	877	2.232	3.109
TOTAL	807.575	19.910	13.275.658	14.103.143

SISTEMA DE SEGURIDAD SOCIAL

Cuadro III.11.2

INCAPACIDAD TEMPORAL POR CONTINGENCIAS PROFESIONALES
NUMERO TOTAL DE TRABAJADORES PROTEGIDOS

Datos a 1-7-06

PROVINCIA	INSS	ISM	MUTUAS	TOTAL
1 ALAVA	5.518	0	155.450	160.968
2 ALBACETE	3.537	0	81.489	85.026
3 ALICANTE	5.313	237	434.249	439.799
4 ALMERIA	10.418	323	146.583	157.324
5 AVILA	3.223	0	26.418	29.641
6 BADAJOZ	37.437	0	118.100	155.537
7 ILLES BALEARS	3.412	658	381.522	385.592
8 BARCELONA	12.508	165	2.155.827	2.168.500
9 BURGOS	3.142	0	92.487	95.629
10 CACERES	5.000	0	69.371	74.371
11 CADIZ	3.830	183	221.837	225.850
12 CASTELLON	2.909	187	175.775	178.871
13 CIUDAD REAL	3.858	0	99.926	103.784
14 CORDOBA	4.053	0	147.539	151.592
15 A CORUÑA	48.275	5.589	317.188	371.052
16 CUENCA	4.512	0	42.033	46.545
17 GIRONA	3.996	18	225.131	229.145
18 GRANADA	11.956	117	160.406	172.479
19 GUADALAJARA	2.072	0	47.564	49.636
20 GUIPUZCOA	5.545	42	200.725	206.312
21 HUELVA	2.512	251	89.643	92.406
22 HUESCA	1.382	0	51.275	52.657
23 JAEN	3.535	0	106.389	109.924
24 LEON	7.145	0	103.971	111.116
25 LLEIDA	5.336	0	114.017	119.353
26 LA RIOJA	3.933	0	84.398	88.331
27 LUGO	11.091	265	70.511	81.867
28 MADRID	159.605	145	3.253.652	3.413.402
29 MALAGA	8.125	417	351.998	360.540
30 MURCIA	5.843	226	373.668	379.737
31 NAVARRA	6.875	0	204.586	211.461
32 OURENSE	3.721	0	63.099	66.820
33 ASTURIAS	17.954	913	254.297	273.164
34 PALENCIA	2.185	0	29.139	31.324
35 LAS PALMAS	2.055	605	309.996	312.656
36 PONTEVEDRA	7.824	6.415	243.391	257.630
37 SALAMANCA	5.340	0	72.631	77.971
38 S. C. DE TENERIFE	2.036	523	246.350	248.909
39 CANTABRIA	6.845	422	147.679	154.946
40 SEGOVIA	2.680	0	32.964	35.644
41 SEVILLA	164.897	186	405.985	571.068
42 SORIA	1.905	0	18.632	20.537
43 TARRAGONA	3.800	33	209.683	213.516
44 TERUEL	3.484	0	30.834	34.318
45 TOLEDO	30.286	0	167.751	198.037
46 VALENCIA	87.969	143	727.754	815.866
47 VALLADOLID	41.409	0	161.829	203.238
48 VIZCAYA	5.012	71	398.233	403.316
49 ZAMORA	4.916	0	30.078	34.994
50 ZARAGOZA	5.394	0	305.586	310.980
51 CEUTA	379	83	10.456	10.918
52 MELILLA	1.697	8	7.715	9.420
56 VILLAGARCIA DE AROSA	0	820	2.085	2.905
TOTAL	797.684	19.045	13.979.895	14.796.624

SISTEMA DE SEGURIDAD SOCIAL

Cuadro III.11.3

**INCAPACIDAD TEMPORAL POR CONTINGENCIAS PROFESIONALES
NUMERO TOTAL DE TRABAJADORES PROTEGIDOS**

Datos a 1-7-07

PROVINCIA	INSS	ISM	MUTUAS	TOTAL
1 ALAVA	2.837	0	133.796	136.633
2 ALBACETE	9.277	0	104.091	113.368
3 ALICANTE	35.245	224	497.233	532.702
4 ALMERIA	22.452	351	172.557	195.360
5 AVILA	5.675	0	39.655	45.330
6 BADAJOZ	26.873	0	142.465	169.338
7 ILLES BALEARS	4.115	598	410.572	415.285
8 BARCELONA	14.843	165	2.130.046	2.145.054
9 BURGOS	9.586	0	120.173	129.759
10 CACERES	17.537	0	84.210	101.747
11 CADIZ	27.721	186	297.129	325.036
12 CASTELLON	13.129	190	203.593	216.912
13 CIUDAD REAL	11.998	0	131.663	143.661
14 CORDOBA	22.157	0	173.525	195.682
15 A CORUÑA	29.174	5.445	334.975	369.594
16 CUENCA	6.789	0	53.264	60.053
17 GIRONA	3.867	23	271.074	274.964
18 GRANADA	33.898	121	198.185	232.204
19 GUADALAJARA	4.933	0	72.401	77.334
20 GUIPUZCOA	5.514	41	238.978	244.533
21 HUELVA	15.166	281	118.308	133.755
22 HUESCA	1.510	0	70.505	72.015
23 JAEN	18.482	0	131.067	149.549
24 LEON	13.770	0	128.110	141.880
25 LLEIDA	4.996	0	147.938	152.934
26 LA RIOJA	3.777	0	102.523	106.300
27 LUGO	15.803	249	89.912	105.964
28 MADRID	121.671	135	2.492.184	2.613.990
29 MALAGA	33.518	416	441.536	475.470
30 MURCIA	6.494	256	438.239	444.989
31 NAVARRA	6.445	0	227.712	234.157
32 OURENSE	8.735	0	77.870	86.605
33 ASTURIAS	18.046	875	312.768	331.689
34 PALENCIA	5.070	0	45.846	50.916
35 LAS PALMAS	2.665	545	353.568	356.778
36 PONTEVEDRA	18.344	6.203	290.236	314.783
37 SALAMANCA	11.074	0	89.323	100.397
38 S. C. DE TENERIFE	2.469	462	316.444	319.375
39 CANTABRIA	7.145	391	181.948	189.484
40 SEGOVIA	5.001	0	44.960	49.961
41 SEVILLA	49.643	174	507.143	556.960
42 SORIA	3.906	0	27.747	31.653
43 TARRAGONA	3.742	23	270.898	274.663
44 TERUEL	3.483	0	43.653	47.136
45 TOLEDO	13.927	0	194.705	208.632
46 VALENCIA	52.012	115	801.078	853.205
47 VALLADOLID	12.422	0	167.282	179.704
48 VIZCAYA	5.539	62	390.596	396.197
49 ZAMORA	7.675	0	40.871	48.546
50 ZARAGOZA	6.445	0	347.645	354.090
51 CEUTA	1.303	92	14.329	15.724
52 MELILLA	2.768	8	11.350	14.126
56 VILLAGARCIA DE AROSA	0	812	1.778	2.590
TOTAL	790.666	18.443	14.729.657	15.538.766

SISTEMA DE LA SEGURIDAD SOCIAL

Cuadro III.12.1

**INCAPACIDAD TEMPORAL POR CONTINGENCIAS PROFESIONALES
NUMERO DE TRABAJADORES POR CUENTA AJENA**

Datos a 1-7-05

PROVINCIA	INSS			ISM	MUTUAS				TOTAL
	GENERAL	CARBON	TOTAL	MAR	GENERAL	MAR	CARBON	TOTAL	
1 ALAVA	3.624	0	3.624	3	147.046	12	0	147.058	150.685
2 ALBACETE	1.017	0	1.017	0	72.059	0	0	72.059	73.076
3 ALICANTE	1.230	0	1.230	161	387.287	1.590	0	388.877	390.268
4 ALMERIA	2.038	0	2.038	279	126.499	869	0	127.368	129.685
5 AVILA	484	0	484	0	23.702	0	0	23.702	24.186
6 BADAJOZ	31.782	0	31.782	0	104.002	0	0	104.002	135.784
7 ILLES BALEARS	8.725	0	8.725	463	349.588	1.866	0	351.454	360.642
8 BARCELONA	6.298	0	6.298	118	2.060.551	3.026	219	2.063.796	2.070.212
9 BURGOS	832	0	832	0	84.869	1	0	84.870	85.702
10 CACERES	1.838	0	1.838	0	61.903	0	0	61.903	63.741
11 CADIZ	1.448	0	1.448	109	198.137	4.471	0	202.608	204.165
12 CASTELLON	449	0	449	168	158.839	959	0	159.798	160.415
13 CIUDAD REAL	873	0	873	0	89.046	0	0	89.046	89.919
14 CORDOBA	1.391	0	1.391	0	133.107	0	17	133.124	134.515
15 A CORUÑA	36.770	0	36.770	967	285.993	2.956	90	289.039	326.776
16 CUENCA	1.035	0	1.035	0	35.776	0	0	35.776	36.811
17 GIRONA	993	0	993	17	210.102	1.458	0	211.560	212.570
18 GRANADA	8.711	0	8.711	119	141.909	103	0	142.012	150.842
19 GUADALAJARA	766	0	766	0	43.564	0	0	43.564	44.330
20 GUIPUZCOA	3.645	0	3.645	35	198.589	1.731	0	200.320	204.000
21 HUELVA	1.530	0	1.530	141	76.715	2.252	0	78.967	80.638
22 HUESCA	239	0	239	0	47.281	0	0	47.281	47.520
23 JAEN	2.230	0	2.230	0	95.541	0	0	95.541	97.771
24 LEON	1.751	31	1.782	0	90.380	0	3.038	93.418	95.200
25 LLEIDA	396	0	396	0	102.564	0	29	102.593	102.989
26 LA RIOJA	1.253	0	1.253	0	78.237	0	0	78.237	79.490
27 LUGO	756	0	756	55	56.724	1.935	0	58.659	59.470
28 MADRID	147.050	0	147.050	128	3.053.662	4.427	1.328	3.059.417	3.206.595
29 MALAGA	6.148	0	6.148	321	323.231	693	31	323.955	330.424
30 MURCIA	998	0	998	183	335.856	1.025	0	336.881	338.062
31 NAVARRA	1.866	0	1.866	0	193.919	0	0	193.919	195.785
32 OURENSE	579	0	579	0	58.119	0	0	58.119	58.698
33 ASTURIAS	5.499	4.114	9.613	555	232.034	1.080	1.304	234.418	244.586
34 PALENCIA	197	0	197	0	27.127	0	25	27.152	27.349
35 LAS PALMAS	604	0	604	391	291.379	3.519	0	294.898	295.893
36 PONTEVEDRA	1.944	0	1.944	725	219.956	7.122	0	227.078	229.747
37 SALAMANCA	1.227	0	1.227	0	66.938	0	0	66.938	68.165
38 SANTA CRUZ TENERIFE	360	0	360	279	231.005	1.286	0	232.291	232.930
39 CANTABRIA	2.071	0	2.071	159	135.891	1.259	0	137.150	139.380
40 SEGOVIA	499	0	499	0	30.809	0	0	30.809	31.308
41 SEVILLA	161.545	0	161.545	124	371.717	244	0	371.961	533.630
42 SORIA	433	0	433	0	17.127	0	0	17.127	17.560
43 TARRAGONA	656	0	656	17	192.065	1.459	0	193.524	194.197
44 TERUEL	248	0	248	0	26.372	0	250	26.622	26.870
45 TOLEDO	24.600	0	24.600	0	150.889	0	0	150.889	175.489
46 VALENCIA	81.914	0	81.914	66	673.538	1.683	0	675.221	757.201
47 VALLADOLID	37.363	0	37.363	0	153.644	0	0	153.644	191.007
48 VIZCAYA	3.255	0	3.255	55	375.015	3.109	0	378.124	381.434
49 ZAMORA	645	0	645	0	27.236	0	0	27.236	27.881
50 ZARAGOZA	1.390	0	1.390	0	290.212	1	70	290.283	291.673
51 CEUTA	273	0	273	81	10.430	181	0	10.611	10.965
52 MELILLA	1.794	0	1.794	8	6.765	57	0	6.822	8.624
56 VILLAGARCIA DE AROSA	0	0	0	877	239	1.993	0	2.232	3.109
TOTAL	605.262	4.145	609.407	6.604	12.955.185	52.367	6.401	13.013.953	13.629.964

SISTEMA DE LA SEGURIDAD SOCIAL

Cuadro III.12.2

**INCAPACIDAD TEMPORAL POR CONTINGENCIAS PROFESIONALES
NUMERO DE TRABAJADORES POR CUENTA AJENA**

Datos a 1-7-06

PROVINCIA	INSS			ISM	MUTUAS				TOTAL
	GENERAL	CARBON	TOTAL	MAR	GENERAL	MAR	CARBON	TOTAL	
1 ALAVA	3.593	0	3.593	0	153.958	11	0	153.969	157.562
2 ALBACETE	926	0	926	0	77.277	0	0	77.277	78.203
3 ALICANTE	1.147	0	1.147	159	421.362	1.626	0	422.988	424.294
4 ALMERIA	1.891	0	1.891	253	134.737	820	0	135.557	137.701
5 AVILA	475	0	475	0	25.154	0	0	25.154	25.629
6 BADAJOZ	33.004	0	33.004	0	111.253	0	0	111.253	144.257
7 ILLES BALEARS	511	0	511	438	373.754	1.788	0	375.542	376.491
8 BARCELONA	5.597	0	5.597	118	2.132.334	3.111	288	2.135.733	2.141.448
9 BURGOS	794	0	794	0	87.822	0	0	87.822	88.616
10 CACERES	1.922	0	1.922	0	65.648	0	0	65.648	67.570
11 CADIZ	1.664	0	1.664	90	208.905	4.762	0	213.667	215.421
12 CASTELLON	446	0	446	145	167.348	1.078	0	168.426	169.017
13 CIUDAD REAL	753	0	753	0	95.158	0	0	95.158	95.911
14 CORDOBA	1.265	0	1.265	0	140.859	0	2	140.861	142.126
15 A CORUÑA	37.541	0	37.541	893	301.044	2.853	73	303.970	342.404
16 CUENCA	1.016	0	1.016	0	38.268	0	0	38.268	39.284
17 GIRONA	866	0	866	14	219.506	1.443	0	220.949	221.829
18 GRANADA	8.995	0	8.995	105	150.672	115	0	150.787	159.887
19 GUADALAJARA	729	0	729	0	45.820	0	0	45.820	46.549
20 GUIPUZCOA	3.339	0	3.339	38	196.138	1.570	0	197.708	201.085
21 HUELVA	1.324	0	1.324	126	82.685	2.320	0	85.005	86.455
22 HUESCA	237	0	237	0	49.938	0	0	49.938	50.175
23 JAEN	2.116	0	2.116	0	100.656	0	0	100.656	102.772
24 LEON	1.582	29	1.611	0	95.147	0	2.881	98.028	99.639
25 LLEIDA	375	0	375	0	108.823	0	38	108.861	109.236
26 LA RIOJA	1.074	0	1.074	0	80.640	0	0	80.640	81.714
27 LUGO	636	0	636	49	59.162	1.784	0	60.946	61.631
28 MADRID	152.521	0	152.521	145	3.214.649	4.518	1.207	3.220.374	3.373.040
29 MALAGA	5.872	0	5.872	310	340.039	669	0	340.708	346.890
30 MURCIA	670	0	670	165	361.566	934	0	362.500	363.335
31 NAVARRA	1.766	0	1.766	0	199.943	0	0	199.943	201.709
32 OURENSE	543	0	543	0	59.468	0	0	59.468	60.011
33 ASTURIAS	4.911	3.487	8.398	535	243.201	1.004	1.194	245.399	254.332
34 PALENCIA	184	0	184	0	28.356	0	18	28.374	28.558
35 LAS PALMAS	502	0	502	364	301.458	3.575	0	305.033	305.899
36 PONTEVEDRA	1.963	0	1.963	756	229.851	6.735	0	236.586	239.305
37 SALAMANCA	1.079	0	1.079	0	70.107	0	0	70.107	71.186
38 SANTA CRUZ TENERIFE	327	0	327	298	239.135	1.271	0	240.406	241.031
39 CANTABRIA	2.259	0	2.259	184	141.710	1.139	0	142.849	145.292
40 SEGOVIA	410	0	410	0	31.317	0	0	31.317	31.727
41 SEVILLA	162.706	0	162.706	118	396.233	248	0	396.481	559.305
42 SORIA	330	0	330	0	17.723	0	0	17.723	18.053
43 TARRAGONA	618	0	618	20	202.987	1.471	0	204.458	205.096
44 TERUEL	223	0	223	0	28.429	0	239	28.668	28.891
45 TOLEDO	26.151	0	26.151	0	160.850	0	0	160.850	187.001
46 VALENCIA	82.974	0	82.974	66	709.553	1.744	0	711.297	794.337
47 VALLADOLID	38.805	0	38.805	0	158.793	0	0	158.793	197.598
48 VIZCAYA	2.946	0	2.946	25	391.174	3.138	0	394.312	397.283
49 ZAMORA	549	0	549	0	28.459	0	0	28.459	29.008
50 ZARAGOZA	1.210	0	1.210	0	300.624	1	76	300.701	301.911
51 CEUTA	298	0	298	75	10.109	187	0	10.296	10.669
52 MELILLA	1.642	0	1.642	8	7.508	83	0	7.591	9.241
56 VILLAGARCIA DE AROSA	0	0	0	820	216	1.869	0	2.085	2.905
TOTAL	605.277	3.516	608.793	6.317	13.597.526	51.867	6.016	13.655.409	14.270.519

SISTEMA DE LA SEGURIDAD SOCIAL

Cuadro III.12.3

**INCAPACIDAD TEMPORAL POR CONTINGENCIAS PROFESIONALES
NUMERO DE TRABAJADORES POR CUENTA AJENA**

Datos a 1-7-07

PROVINCIA	INSS			ISM	MUTUAS				TOTAL
	GENERAL	CARBON	TOTAL	MAR	GENERAL	MAR	CARBON	TOTAL	
1 ALAVA	1.052	0	1.052	0	132.127	0	0	132.127	133.179
2 ALBACETE	6.882	0	6.882	0	99.494	0	0	99.494	106.376
3 ALICANTE	31.485	0	31.485	157	482.510	1.941	0	484.451	516.093
4 ALMERIA	14.542	0	14.542	281	159.109	858	0	159.967	174.790
5 AVILA	3.137	0	3.137	0	38.220	0	0	38.220	41.357
6 BADAJOZ	22.884	0	22.884	0	134.745	0	0	134.745	157.629
7 ILLES BALEARS	1.494	0	1.494	395	401.832	1.862	0	403.694	405.583
8 BARCELONA	8.470	0	8.470	120	2.102.291	3.338	52	2.105.681	2.114.271
9 BURGOS	7.431	0	7.431	0	115.522	0	0	115.522	122.953
10 CACERES	14.734	0	14.734	0	80.285	0	0	80.285	95.019
11 CADIZ	25.752	0	25.752	95	282.627	4.482	0	287.109	312.956
12 CASTELLON	10.940	0	10.940	147	194.365	1.270	0	195.635	206.722
13 CIUDAD REAL	9.110	0	9.110	0	126.121	0	122	126.243	135.353
14 CORDOBA	19.585	0	19.585	0	165.526	0	253	165.779	185.364
15 A CORUÑA	19.520	0	19.520	830	317.900	2.702	60	320.662	341.012
16 CUENCA	3.572	0	3.572	0	49.126	0	0	49.126	52.698
17 GIRONA	997	0	997	18	264.805	1.454	0	266.259	267.274
18 GRANADA	31.175	0	31.175	111	186.871	131	0	187.002	218.288
19 GUADALAJARA	3.694	0	3.694	0	70.296	0	0	70.296	73.990
20 GUIPUZCOA	3.486	0	3.486	38	234.261	1.388	0	235.649	239.173
21 HUELVA	14.090	0	14.090	115	110.789	2.205	0	112.994	127.199
22 HUESCA	484	0	484	0	69.129	0	0	69.129	69.613
23 JAEN	17.153	0	17.153	0	124.468	0	0	124.468	141.621
24 LEON	8.857	0	8.857	0	119.255	0	2.792	122.047	130.904
25 LLEIDA	472	0	472	0	142.333	0	20	142.353	142.825
26 LA RIOJA	1.175	0	1.175	0	98.333	0	0	98.333	99.508
27 LUGO	6.455	0	6.455	46	78.030	1.955	0	79.985	86.486
28 MADRID	115.175	0	115.175	135	2.446.387	4.594	12	2.450.993	2.566.303
29 MALAGA	31.463	0	31.463	301	427.461	709	0	428.170	459.934
30 MURCIA	1.733	0	1.733	199	424.463	952	0	425.415	427.347
31 NAVARRA	1.848	0	1.848	0	222.597	0	0	222.597	224.445
32 OURENSE	6.011	0	6.011	0	73.963	0	0	73.963	79.974
33 ASTURIAS	6.103	3.144	9.247	493	300.579	1.055	1.417	303.051	312.791
34 PALENCIA	3.237	0	3.237	0	44.875	0	185	45.060	48.297
35 LAS PALMAS	1.241	0	1.241	316	344.232	3.104	0	347.336	348.893
36 PONTEVEDRA	13.165	0	13.165	687	276.873	6.068	0	282.941	296.793
37 SALAMANCA	7.164	0	7.164	0	86.670	0	0	86.670	93.834
38 SANTA CRUZ TENERIFE	942	0	942	238	307.205	2.161	0	309.366	310.546
39 CANTABRIA	3.075	0	3.075	165	175.355	1.185	0	176.540	179.780
40 SEGOVIA	2.909	0	2.909	0	43.091	0	0	43.091	46.000
41 SEVILLA	47.660	0	47.660	105	495.641	306	0	495.947	543.712
42 SORIA	2.440	0	2.440	0	26.731	0	0	26.731	29.171
43 TARRAGONA	875	0	875	10	263.674	1.649	0	265.323	266.208
44 TERUEL	513	0	513	0	40.774	0	528	41.302	41.815
45 TOLEDO	10.147	0	10.147	0	186.333	0	0	186.333	196.480
46 VALENCIA	47.463	0	47.463	48	780.549	1.906	0	782.455	829.966
47 VALLADOLID	10.004	0	10.004	0	163.681	0	0	163.681	173.685
48 VIZCAYA	3.638	0	3.638	25	383.077	3.083	0	386.160	389.823
49 ZAMORA	3.697	0	3.697	0	39.076	0	0	39.076	42.773
50 ZARAGOZA	2.656	0	2.656	0	341.977	0	109	342.086	344.742
51 CEUTA	1.232	0	1.232	85	13.973	182	0	14.155	15.472
52 MELILLA	2.713	0	2.713	8	11.128	77	0	11.205	13.926
56 VILLAGARCIA DE AROSA	0	0	0	812	0	1.778	0	1.778	2.590
TOTAL	615.732	3.144	618.876	5.980	14.300.735	52.395	5.550	14.358.680	14.983.536

SISTEMA DE SEGURIDAD SOCIAL

Cuadro III.13.1

**INCAPACIDAD TEMPORAL POR CONTINGENCIAS PROFESIONALES
NUMERO DE TRABAJADORES CUENTA PROPIA**

Datos a 1-7-05

PROVINCIA	INSS			ISM	MUTUAS			TOTAL	
	AUTONOMOS AGRARIO C/P	TOTAL		MAR	AUTONOMOS AGRARIO C/P	MAR	TOTAL		
1 ALAVA	134	1.931	2.065	0	402	810	0	1.212	3.277
2 ALBACETE	945	1.835	2.780	0	2.025	1.475	0	3.500	6.280
3 ALICANTE	1.952	2.135	4.087	83	6.955	2.220	46	9.221	13.391
4 ALMERIA	405	8.701	9.106	72	2.949	6.235	28	9.212	18.390
5 AVILA	161	2.763	2.924	0	440	574	0	1.014	3.938
6 BADAJOZ	461	4.170	4.631	0	1.910	3.554	0	5.464	10.095
7 ILLES BALEARS	1.337	1.770	3.107	232	3.796	1.045	47	4.888	8.227
8 BARCELONA	3.868	2.351	6.219	46	12.771	2.021	153	14.945	21.210
9 BURGOS	214	2.235	2.449	0	627	3.888	0	4.515	6.964
10 CACERES	363	2.997	3.360	0	1.072	2.241	0	3.313	6.673
11 CADIZ	683	1.572	2.255	98	4.536	1.077	232	5.845	8.198
12 CASTELLON	676	2.077	2.753	57	5.077	1.180	44	6.301	9.111
13 CIUDAD REAL	617	2.616	3.233	0	1.899	2.134	0	4.033	7.266
14 CORDOBA	900	1.987	2.887	0	3.318	1.980	0	5.298	8.185
15 A CORUÑA	1.289	10.245	11.534	4.894	3.297	7.789	406	11.492	27.920
16 CUENCA	63	3.769	3.832	0	558	2.683	0	3.241	7.073
17 GIRONA	918	2.371	3.289	4	2.376	916	206	3.498	6.791
18 GRANADA	1.164	1.785	2.949	14	4.800	2.630	4	7.434	10.397
19 GUADALAJARA	214	1.188	1.402	0	795	591	0	1.386	2.788
20 GUIPUZCOA	869	1.380	2.249	6	1.685	700	115	2.500	4.755
21 HUELVA	384	794	1.178	98	2.085	1.435	135	3.655	4.931
22 HUESCA	193	1.042	1.235	0	551	625	0	1.176	2.411
23 JAEN	507	913	1.420	0	2.424	2.013	0	4.437	5.857
24 LEON	741	5.274	6.015	0	1.609	3.835	0	5.444	11.459
25 LLEIDA	522	4.807	5.329	0	1.214	3.625	0	4.839	10.168
26 LA RIOJA	320	2.799	3.119	0	1.316	1.883	0	3.199	6.318
27 LUGO	319	10.978	11.297	220	1.140	7.829	66	9.035	20.552
28 MADRID	5.335	1.054	6.389	0	22.535	666	0	23.201	29.590
29 MALAGA	1.123	854	1.977	111	7.462	1.124	37	8.623	10.711
30 MURCIA	1.840	3.574	5.414	59	5.422	3.589	50	9.061	14.534
31 NAVARRA	916	4.532	5.448	0	1.862	1.818	0	3.680	9.128
32 OURENSE	538	3.097	3.635	0	866	2.427	0	3.293	6.928
33 ASTURIAS	1.597	8.747	10.344	379	3.903	3.653	39	7.595	18.318
34 PALENCIA	48	2.156	2.204	0	113	467	0	580	2.784
35 LAS PALMAS	707	718	1.425	245	2.861	640	10	3.511	5.181
36 PONTEVEDRA	909	5.473	6.382	5.974	2.472	3.103	293	5.868	18.224
37 SALAMANCA	302	4.301	4.603	0	665	1.503	0	2.168	6.771
38 S. C. DE TENERIFE	510	1.185	1.695	229	3.376	1.154	2	4.532	6.456
39 CANTABRIA	587	4.396	4.983	260	1.940	2.141	11	4.092	9.335
40 SEGOVIA	122	2.241	2.363	0	562	623	0	1.185	3.548
41 SEVILLA	821	1.370	2.191	67	5.478	1.562	0	7.040	9.298
42 SORIA	111	1.635	1.746	0	314	423	0	737	2.483
43 TARRAGONA	402	3.072	3.474	15	1.544	2.754	265	4.563	8.052
44 TERUEL	170	3.419	3.589	0	401	1.548	0	1.949	5.538
45 TOLEDO	1.182	3.216	4.398	0	3.539	1.688	0	5.227	9.625
46 VALENCIA	2.469	2.544	5.013	85	9.343	4.325	97	13.765	18.863
47 VALLADOLID	361	2.353	2.714	0	1.640	616	0	2.256	4.970
48 VIZCAYA	713	1.317	2.030	49	2.154	698	134	2.986	5.065
49 ZAMORA	112	4.642	4.754	0	262	1.082	0	1.344	6.098
50 ZARAGOZA	834	3.731	4.565	0	2.237	1.901	0	4.138	8.703
51 CEUTA	90	0	90	9	141	0	0	141	240
52 MELILLA	38	0	38	0	73	0	0	73	111
TOTAL	42.056	156.112	198.168	13.306	152.792	106.493	2.420	261.705	473.179

SISTEMA DE SEGURIDAD SOCIAL

Cuadro III.13.2

**INCAPACIDAD TEMPORAL POR CONTINGENCIAS PROFESIONALES
NUMERO DE TRABAJADORES CUENTA PROPIA**

Datos a 1-7-06

PROVINCIA	INSS			ISM	MUTUAS			TOTAL	
	AUTONOMOS AGRARIO C/P	TOTAL		MAR	AUTONOMOS AGRARIO C/P	MAR	TOTAL		
1 ALAVA	157	1.768	1.925	0	568	913	0	1.481	3.406
2 ALBACETE	949	1.662	2.611	0	2.616	1.596	0	4.212	6.823
3 ALICANTE	2.271	1.895	4.166	78	8.946	2.262	53	11.261	15.505
4 ALMERIA	497	8.030	8.527	70	4.309	6.693	24	11.026	19.623
5 AVILA	206	2.542	2.748	0	654	610	0	1.264	4.012
6 BADAJOZ	593	3.840	4.433	0	3.051	3.796	0	6.847	11.280
7 ILLES BALEARS	1.329	1.572	2.901	220	4.840	1.094	46	5.980	9.101
8 BARCELONA	4.788	2.123	6.911	47	17.998	1.957	139	20.094	27.052
9 BURGOS	245	2.103	2.348	0	958	3.707	0	4.665	7.013
10 CACERES	326	2.752	3.078	0	1.372	2.351	0	3.723	6.801
11 CADIZ	789	1.377	2.166	93	6.841	1.103	226	8.170	10.429
12 CASTELLON	621	1.842	2.463	42	6.074	1.223	52	7.349	9.854
13 CIUDAD REAL	709	2.396	3.105	0	2.487	2.281	0	4.768	7.873
14 CORDOBA	951	1.837	2.788	0	4.568	2.110	0	6.678	9.466
15 A CORUÑA	1.519	9.215	10.734	4.696	4.559	8.193	466	13.218	28.648
16 CUENCA	94	3.402	3.496	0	954	2.811	0	3.765	7.261
17 GIRONA	971	2.159	3.130	4	3.071	922	189	4.182	7.316
18 GRANADA	1.353	1.608	2.961	12	6.872	2.743	4	9.619	12.592
19 GUADALAJARA	262	1.081	1.343	0	1.136	608	0	1.744	3.087
20 GUIPUZCOA	939	1.267	2.206	4	2.172	731	114	3.017	5.227
21 HUELVA	461	727	1.188	125	3.031	1.464	143	4.638	5.951
22 HUESCA	226	919	1.145	0	725	612	0	1.337	2.482
23 JAEN	607	812	1.419	0	3.624	2.109	0	5.733	7.152
24 LEON	827	4.707	5.534	0	2.180	3.763	0	5.943	11.477
25 LLEIDA	586	4.375	4.961	0	1.579	3.577	0	5.156	10.117
26 LA RIOJA	303	2.556	2.859	0	1.811	1.947	0	3.758	6.617
27 LUGO	384	10.071	10.455	216	1.515	7.985	65	9.565	20.236
28 MADRID	6.189	895	7.084	0	32.628	650	0	33.278	40.362
29 MALAGA	1.481	772	2.253	107	10.049	1.201	40	11.290	13.650
30 MURCIA	2.005	3.168	5.173	61	7.414	3.705	49	11.168	16.402
31 NAVARRA	952	4.157	5.109	0	2.734	1.909	0	4.643	9.752
32 OURENSE	575	2.603	3.178	0	1.178	2.453	0	3.631	6.809
33 ASTURIAS	1.747	7.809	9.556	378	5.041	3.823	34	8.898	18.832
34 PALENCIA	70	1.931	2.001	0	259	506	0	765	2.766
35 LAS PALMAS	908	645	1.553	241	4.293	663	7	4.963	6.757
36 PONTEVEDRA	1.017	4.844	5.861	5.659	3.324	3.191	290	6.805	18.325
37 SALAMANCA	268	3.993	4.261	0	943	1.581	0	2.524	6.785
38 S. C. DE TENERIFE	663	1.046	1.709	225	4.814	1.128	2	5.944	7.878
39 CANTABRIA	636	3.950	4.586	238	2.546	2.271	13	4.830	9.654
40 SEGOVIA	198	2.072	2.270	0	981	666	0	1.647	3.917
41 SEVILLA	988	1.203	2.191	68	7.924	1.580	0	9.504	11.763
42 SORIA	106	1.469	1.575	0	473	436	0	909	2.484
43 TARRAGONA	409	2.773	3.182	13	2.135	2.846	244	5.225	8.420
44 TERUEL	161	3.100	3.261	0	536	1.630	0	2.166	5.427
45 TOLEDO	1.239	2.896	4.135	0	5.132	1.769	0	6.901	11.036
46 VALENCIA	2.731	2.264	4.995	77	12.097	4.257	103	16.457	21.529
47 VALLADOLID	417	2.187	2.604	0	2.391	645	0	3.036	5.640
48 VIZCAYA	874	1.192	2.066	46	3.028	764	129	3.921	6.033
49 ZAMORA	132	4.235	4.367	0	492	1.127	0	1.619	5.986
50 ZARAGOZA	843	3.341	4.184	0	2.939	1.946	0	4.885	9.069
51 CEUTA	81	0	81	8	159	0	1	160	249
52 MELILLA	55	0	55	0	124	0	0	124	179
TOTAL	47.708	141.183	188.891	12.728	212.145	109.908	2.433	324.486	526.105

SISTEMA DE SEGURIDAD SOCIAL

Cuadro III.13.3

**INCAPACIDAD TEMPORAL POR CONTINGENCIAS PROFESIONALES
NUMERO DE TRABAJADORES CUENTA PROPIA**

Datos a 1-7-07

PROVINCIA	INSS			ISM	MUTUAS			TOTAL	
	AUTONOMOS AGRARIO C/P	TOTAL		MAR	AUTONOMOS AGRARIO C/P	MAR	TOTAL		
1 ALAVA	136	1.649	1.785	0	701	968	0	1.669	3.454
2 ALBACETE	866	1.529	2.395	0	2.989	1.608	0	4.597	6.992
3 ALICANTE	2.088	1.672	3.760	67	10.471	2.260	51	12.782	16.609
4 ALMERIA	474	7.436	7.910	70	5.603	6.966	21	12.590	20.570
5 AVILA	197	2.341	2.538	0	806	629	0	1.435	3.973
6 BADAJOZ	503	3.486	3.989	0	3.773	3.947	0	7.720	11.709
7 ILLES BALEARS	1.228	1.393	2.621	203	5.722	1.105	51	6.878	9.702
8 BARCELONA	4.460	1.913	6.373	45	22.343	1.887	135	24.365	30.783
9 BURGOS	205	1.950	2.155	0	1.131	3.520	0	4.651	6.806
10 CACERES	280	2.523	2.803	0	1.560	2.365	0	3.925	6.728
11 CADIZ	727	1.242	1.969	91	8.715	1.067	238	10.020	12.080
12 CASTELLON	553	1.636	2.189	43	6.669	1.244	45	7.958	10.190
13 CIUDAD REAL	670	2.218	2.888	0	3.048	2.372	0	5.420	8.308
14 CORDOBA	873	1.699	2.572	0	5.601	2.145	0	7.746	10.318
15 A CORUÑA	1.424	8.230	9.654	4.615	5.316	8.504	493	14.313	28.582
16 CUENCA	83	3.134	3.217	0	1.256	2.882	0	4.138	7.355
17 GIRONA	922	1.948	2.870	5	3.729	905	181	4.815	7.690
18 GRANADA	1.250	1.473	2.723	10	8.405	2.773	5	11.183	13.916
19 GUADALAJARA	237	1.002	1.239	0	1.505	600	0	2.105	3.344
20 GUIPUZCOA	865	1.163	2.028	3	2.455	767	107	3.329	5.360
21 HUELVA	423	653	1.076	166	3.739	1.435	140	5.314	6.556
22 HUESCA	210	816	1.026	0	770	606	0	1.376	2.402
23 JAEN	556	773	1.329	0	4.445	2.154	0	6.599	7.928
24 LEON	725	4.188	4.913	0	2.475	3.588	0	6.063	10.976
25 LLEIDA	549	3.975	4.524	0	2.061	3.524	0	5.585	10.109
26 LA RIOJA	268	2.334	2.602	0	2.233	1.957	0	4.190	6.792
27 LUGO	370	8.978	9.348	203	1.777	8.077	73	9.927	19.478
28 MADRID	5.677	819	6.496	0	40.568	623	0	41.191	47.687
29 MALAGA	1.363	692	2.055	115	12.112	1.208	46	13.366	15.536
30 MURCIA	1.901	2.860	4.761	57	9.040	3.733	51	12.824	17.642
31 NAVARRA	795	3.802	4.597	0	3.112	2.003	0	5.115	9.712
32 OURENSE	511	2.213	2.724	0	1.433	2.474	0	3.907	6.631
33 ASTURIAS	1.642	7.157	8.799	382	5.710	3.978	29	9.717	18.898
34 PALENCIA	66	1.767	1.833	0	271	515	0	786	2.619
35 LAS PALMAS	862	562	1.424	229	5.564	656	12	6.232	7.885
36 PONTEVEDRA	941	4.238	5.179	5.516	3.713	3.292	290	7.295	17.990
37 SALAMANCA	230	3.680	3.910	0	1.027	1.626	0	2.653	6.563
38 S. C. DE TENERIFE	621	906	1.527	224	5.958	1.118	2	7.078	8.829
39 CANTABRIA	591	3.479	4.070	226	3.071	2.324	13	5.408	9.704
40 SEGOVIA	161	1.931	2.092	0	1.189	680	0	1.869	3.961
41 SEVILLA	926	1.057	1.983	69	9.653	1.543	0	11.196	13.248
42 SORIA	95	1.371	1.466	0	583	433	0	1.016	2.482
43 TARRAGONA	370	2.497	2.867	13	2.475	2.861	239	5.575	8.455
44 TERUEL	135	2.835	2.970	0	648	1.703	0	2.351	5.321
45 TOLEDO	1.158	2.622	3.780	0	6.543	1.829	0	8.372	12.152
46 VALENCIA	2.529	2.020	4.549	67	14.432	4.098	93	18.623	23.239
47 VALLADOLID	376	2.042	2.418	0	2.932	669	0	3.601	6.019
48 VIZCAYA	812	1.089	1.901	37	3.516	794	126	4.436	6.374
49 ZAMORA	131	3.847	3.978	0	614	1.181	0	1.795	5.773
50 ZARAGOZA	763	3.026	3.789	0	3.580	1.979	0	5.559	9.348
51 CEUTA	71	0	71	7	173	0	1	174	252
52 MELILLA	55	0	55	0	145	0	0	145	200
TOTAL	43.924	127.866	171.790	12.463	257.360	111.175	2.442	370.977	555.230

SISTEMA DE LA SEGURIDAD SOCIAL

Cuadro III.14.1

**INCAPACIDAD TEMPORAL POR CONTINGENCIAS PROFESIONALES
NUMERO DE TRABAJADORES CON MUTUAS DE A.T. Y E.P. DE LA SEGURIDAD SOCIAL**

Datos a 1-7-05

MUTUA	GENERAL	CARBON	MAR	AGRARIO C/P	AUTONOMOS	TOTAL
2 LA PREVISORA	49.705	0	0	273	185	50.163
4 MIDAT MUTUA	371.903	18	1.243	1.250	3.139	377.553
7 MUTUA MONTAÑESA	176.571	0	260	1.733	1.444	180.008
10 MUTUA UNIVERSAL MUGENAT	1.212.762	1	2.571	6.630	12.042	1.234.006
11 MAZ	495.729	73	379	6.887	5.709	508.777
15 MUTUA VALENCIANA-LEVANTE	247.200	0	442	1.725	2.573	251.940
16 SAT	121.677	107	41	77	919	122.821
19 REDDIS UNION MUTUAL	117.392	0	192	1.867	2.317	121.768
20 MUTUA VIZCAYA INDUSTRIAL	171.120	0	731	315	861	173.027
21 MUTUA NAVARRA	54.966	0	0	677	365	56.008
25 MUPA	50.919	14	0	335	406	51.674
35 FIMAC	142.450	0	206	564	1.452	144.672
38 MATT	69.178	0	878	554	507	71.117
39 MUTUA INTERCOMARCAL	186.949	0	343	861	2.041	190.194
48 PAKEA	74.620	0	1.043	103	350	76.116
61 FREMAP	3.030.390	2.146	13.580	39.588	40.387	3.126.091
72 SOLIMAT	57.618	127	0	483	1.389	59.617
85 MUTUA EGARA	157.806	0	63	199	1.972	160.040
115 MUTUA DE CEUTA-SMAT	91.898	0	269	365	2.459	94.991
126 MUTUAL CYCLOPS	718.688	244	3.940	3.578	8.652	735.102
151 ASEPEYO	2.015.449	445	5.516	10.159	24.610	2.056.179
183 MUTUA BALEAR	227.148	0	953	711	2.253	231.065
201 MUTUA GALLEGA DE AT	218.576	571	12.244	8.911	3.026	243.328
267 UNION MUTUAS UNIMAT	266.092	0	396	2.275	7.692	276.455
271 UNION MUSEBA IBESVIC	208.320	0	154	310	971	209.755
272 MAC	118.434	0	1.403	274	836	120.947
274 IBERMUTUAMUR	1.065.709	2.051	2.390	6.171	12.912	1.089.233
275 FRATERNIDAD-MUPRESPA	1.235.916	604	5.550	9.618	11.323	1.263.011
TOTAL MUTUAS	12.955.185	6.401	54.787	106.493	152.792	13.275.658

SISTEMA DE LA SEGURIDAD SOCIAL

Cuadro III.14.2

**INCAPACIDAD TEMPORAL POR CONTINGENCIAS PROFESIONALES
NUMERO DE TRABAJADORES CON MUTUAS DE A.T. Y E.P. DE LA SEGURIDAD SOCIAL**

Datos a 1-7-06

MUTUA	GENERAL	CARBON	MAR	AGRARIO C/P	AUTONOMOS	TOTAL
001 M. MIDAT CYCLOPS	1.121.532	241	4.215	5.044	16.165	1.147.197
002 LA PREVISORA	50.946	0	0	291	252	51.489
007 MUTUA MONTAÑESA	180.719	0	227	1.837	1.832	184.615
010 M. UNIVERSAL MUGENAT	1.253.255	0	3.101	6.809	16.891	1.280.056
011 MAZ	537.148	81	528	7.011	7.413	552.181
015 MUTUA VALENCIANA-LEV	270.349	0	597	1.754	3.504	276.204
016 SAT	126.603	157	48	99	1.193	128.100
019 REDDIS UNION MUTUAL	127.196	0	130	1.970	3.196	132.492
020 MUTUALIA	253.890	0	1.626	454	1.698	257.668
021 MUTUA NAVARRA	56.776	0	0	733	677	58.186
025 MUPA	52.875	20	1	334	550	53.780
035 FIMAC	150.869	0	211	594	1.933	153.607
038 MATT	74.585	0	779	564	762	76.690
039 MUTUA INTERCOMARCAL	197.575	0	344	866	2.818	201.603
061 FREMAP	3.182.084	1.983	13.729	40.459	60.428	3.298.683
072 SOLIMAT	59.051	78	0	480	1.806	61.415
085 MUTUA EGARA	166.019	0	85	238	2.634	168.976
115 MUTUA DE CEUTA-SMAT	92.727	0	210	396	3.309	96.642
151 ASEPEYO	2.136.813	413	5.145	10.782	33.884	2.187.037
183 MUTUA BALEAR	243.750	0	907	753	2.757	248.167
201 MUTUA GALLEGA DE AT	221.791	551	11.078	9.332	4.071	246.823
267 UNION MUTUAS UNIMAT	279.085	0	502	2.306	8.768	290.661
271 UNION MUSEBA-IBESVIC	221.542	25	41	305	1.269	223.182
272 MAC	121.505	0	1.069	269	1.165	124.008
274 IBERMUTUAMUR	1.107.432	1.884	1.805	6.414	18.149	1.135.684
275 FRATERNIDAD-MUPRESPA	1.311.406	583	5.489	9.813	15.021	1.342.312
TOTAL MUTUAS	13.597.523	6.016	51.867	109.907	212.145	13.977.458

SISTEMA DE LA SEGURIDAD SOCIAL

Cuadro III.14.3

**INCAPACIDAD TEMPORAL POR CONTINGENCIAS PROFESIONALES
NUMERO DE TRABAJADORES CON MUTUAS DE A.T. Y E.P. DE LA SEGURIDAD SOCIAL**

Datos a 1-7-07

MUTUA	GENERAL	CARBON	MAR	AGRARIO C/P	AUTONOMOS	TOTAL
001 M. MIDAT CYCLOPS	1.135.685	260	4.486	5.045	19.281	1.164.757
002 MUTUALIA	319.760	0	1.713	791	2.289	324.553
003 MUTUA REDDISMATT	219.088	0	1.150	2.567	5.003	227.808
007 MUTUA MONTAÑESA	185.021	0	182	1.866	2.157	189.226
010 M. UNIVERSAL MUGENAT	1.366.480	0	3.380	6.900	20.706	1.397.466
011 MAZ	575.446	79	659	7.061	9.026	592.271
015 UMIVALE	530.546	27	735	2.050	5.718	539.076
021 MUTUA NAVARRA	61.275	0	0	778	801	62.854
025 MUPA	54.561	16	0	343	655	55.575
035 FIMAC	155.079	0	209	618	2.352	158.258
039 MUTUA INTERCOMARCAL	209.358	0	340	878	3.637	214.213
061 FREMAP	3.378.445	1.962	14.850	40.476	72.550	3.508.283
072 SOLIMAT	64.368	0	0	508	2.145	67.021
115 MUTUA DE CEUTA-SMAT	92.308	0	219	411	4.007	96.945
151 ASEPEYO	2.248.339	390	5.977	11.100	42.332	2.308.138
183 MUTUA BALEAR	261.231	0	982	774	3.281	266.268
201 MUTUA GALLEGA DE AT	233.028	546	10.728	9.706	4.803	258.811
267 UNION MUTUAS UNIMAT	292.198	0	540	2.286	9.444	304.468
272 MAC	129.282	0	1.074	268	1.438	132.062
274 IBERMUTUAMUR	1.142.760	1.665	1.843	6.526	22.838	1.175.632
275 FRATERNIDAD-MUPRESPA	1.350.010	507	5.603	9.838	18.362	1.384.320
276 EGARSAT	296.467	98	167	385	4.535	301.652
TOTAL MUTUAS	14.300.735	5.550	54.837	111.175	257.360	14.729.657

SISTEMA DE LA SEGURIDAD SOCIAL

Cuadro III.15.1.1

IMPORTE INCAPACIDAD TEMPORAL POR REGIMENES
ENTIDADES GESTORAS

COMUNIDADES AUTONOMAS	GENERAL		MAR	CARBON	SUMA PARCIAL
	SUBSIDIO TEMPORAL	COMP.COLAB.EMPR. OPER.FORMALIZ.	SUBSIDIO TEMPORAL	SUBSIDIO TEMPORAL	
ANDALUCIA	278.278.726,17	10.579.254,93	4.308.695,01	111.748,75	293.278.424,86
Almería	16.808.655,60	898.326,88	259.197,55	0,00	17.966.180,03
Cádiz	33.562.732,66	947.950,95	1.471.057,72	0,00	35.981.741,33
Córdoba	20.575.926,69	1.414.640,11	0,00	111.748,75	22.102.315,55
Granada	31.338.582,04	705.924,31	0,00	0,00	32.044.506,35
Huelva	21.538.767,81	513.334,43	2.154.755,46	0,00	24.206.857,70
Jaén	14.985.349,96	688.444,22	0,00	0,00	15.673.794,18
Málaga	68.274.461,07	2.448.408,77	384.159,58	0,00	71.107.029,39
Sevilla	71.194.250,34	2.962.225,29	39.524,70	0,00	74.196.000,33
ARAGON	33.008.854,58	3.308.106,05	0,00	207.584,01	36.524.544,64
Huesca	4.807.209,54	419.390,47	0,00	0,00	5.226.600,01
Teruel	2.478.639,20	260.088,15	0,00	207.584,01	2.946.311,36
Zaragoza	25.723.005,84	2.628.627,43	0,00	0,00	28.351.633,27
ASTURIAS	69.489.279,51	1.780.329,00	1.046.861,93	7.810.082,77	80.126.553,21
Asturias	69.489.279,51	1.780.329,00	1.046.861,93	7.810.082,77	80.126.553,21
BALEARES	39.906.879,03	2.081.352,91	415.112,47	0,00	42.403.344,41
Baleares	39.906.879,03	2.081.352,91	415.112,47	0,00	42.403.344,41
CANARIAS	114.039.161,65	1.779.984,05	2.982.499,57	0,00	118.801.645,27
Las Palmas	63.828.162,73	1.864.604,98	2.156.257,90	0,00	66.803.025,61
Tenerife	50.210.998,92	961.379,07	826.241,67	0,00	51.998.619,66
CANTABRIA	20.404.341,69	760.774,28	647.830,00	0,00	21.812.945,97
Cantabria	20.404.341,69	760.774,28	647.830,00	0,00	21.812.945,97
CASTILLA-MANCHA	41.675.291,89	2.706.135,47	0,00	60.592,70	44.442.020,06
Albacete	10.183.952,15	471.111,35	0,00	0,00	10.655.063,50
Ciudad Real	11.995.326,70	649.986,04	0,00	60.592,70	12.705.905,44
Cuenca	3.530.896,13	168.204,38	0,00	0,00	3.699.100,51
Guadalajara	3.647.105,76	461.058,03	0,00	0,00	4.108.163,79
Toledo	12.318.011,15	955.775,67	0,00	0,00	13.273.786,82
CASTILLA-LEON	38.793.037,05	6.184.554,11	0,00	4.620.331,79	49.597.922,95
Avila	1.677.774,55	339.086,84	0,00	0,00	2.016.861,39
Burgos	6.126.977,12	1.603.842,63	0,00	100,60	7.730.920,35
León	8.288.124,03	1.273.679,01	0,00	3.931.781,91	13.493.584,95
Palencia	2.918.055,53	339.707,63	0,00	685.900,75	3.943.663,91
Salamanca	5.420.462,96	498.539,28	0,00	0,00	5.919.002,24
Segovia	1.786.385,83	317.948,52	0,00	0,00	2.104.334,35
Soria	1.357.215,80	155.134,77	0,00	0,00	1.512.350,57
Valladolid	9.233.224,11	1.328.054,37	0,00	0,00	10.561.278,48
Zamora	1.984.817,12	328.561,06	0,00	2.548,53	2.315.926,71
CATALUÑA	359.610.341,93	27.131.220,52	1.821.112,73	92.126,72	388.654.801,90
Barcelona	308.332.219,73	23.132.394,29	1.410.025,53	92.126,72	332.966.766,27
Gerona	21.466.638,37	1.521.903,70	0,00	0,00	22.988.542,07
Lérida	9.248.585,86	779.667,15	0,00	0,00	10.028.253,01
Tarragona	20.562.897,97	1.697.255,38	411.087,20	0,00	22.671.240,55
EXTREMADURA	22.683.178,25	1.260.187,49	0,00	0,00	23.943.365,74
Badajoz	12.709.548,92	383.555,32	0,00	0,00	13.093.104,24
Cáceres	9.973.629,33	876.632,17	0,00	0,00	10.850.261,50
GALICIA	90.466.318,49	3.273.687,18	16.970.254,70	127.199,26	110.837.459,63
La Coruña	33.518.504,93	1.078.268,20	3.432.037,47	127.199,26	38.156.009,86
Lugo	9.418.853,54	250.203,92	804.361,44	0,00	10.473.418,90
Orense	9.834.327,66	518.969,33	0,00	0,00	10.353.296,99
Pontevedra	37.694.632,36	1.426.245,73	12.733.855,79	0,00	51.854.733,88
LA RIOJA	5.540.625,61	368.808,83	0,00	0,00	5.909.434,44
La Rioja	5.540.625,61	368.808,83	0,00	0,00	5.909.434,44
MADRID	176.331.175,86	60.759.701,57	2.221.013,37	1.021,53	239.312.912,33
Madrid	176.331.175,86	60.759.701,57	2.221.013,37	1.021,53	239.312.912,33
MURCIA	49.230.638,75	2.136.744,58	356.135,45	0,00	51.723.518,78
Murcia	49.230.638,75	2.136.744,58	356.135,45	0,00	51.723.518,78
NAVARRA	26.193.719,33	1.427.477,28	0,00	0,00	27.621.196,61
Navarra	26.193.719,33	1.427.477,28	0,00	0,00	27.621.196,61
C.VALENCIANA	160.242.890,14	11.254.482,18	1.080.766,28	3.567,28	172.581.705,88
Alicante	49.032.042,87	3.819.125,17	315.730,23	0,00	53.166.898,27
Castellón	10.523.856,35	1.098.273,12	298.202,53	0,00	11.920.332,00
Valencia	100.686.990,92	6.337.083,89	466.833,52	3.567,28	107.494.475,61
PAIS VASCO	160.744.712,35	5.366.044,77	2.600.271,64	7.025,73	168.718.054,49
Alava	24.341.683,67	345.922,11	0,00	0,00	24.687.605,78
Guipúzcoa	49.539.242,53	1.148.778,00	747.256,20	7.025,73	51.442.302,46
Vizcaya	86.863.786,15	3.871.344,66	1.853.015,44	0,00	92.588.146,25
CEUTA	1.746.189,92	24.438,21	103.297,75	0,00	1.873.925,88
MELILLA	2.409.206,76	18.574,78	35.060,86	0,00	2.462.842,40
S. CENTRALES	0,00	0,00	0,00	0,00	0,00
TOTALES	1.690.794.568,96	142.201.858,19	34.588.911,76	13.041.280,54	1.880.626.619,45

Nota: No incluye el gasto de Mutuas de A.T. y E.P.. En 2002 las Mutuas también gestionan I.T. por contingencias comunes. (R.D. 250/1997).

SISTEMA DE LA SEGURIDAD SOCIAL

IMPORTE INCAPACIDAD TEMPORAL POR REGIMENES
ENTIDADES GESTORAS

Cuadro III.15.1.2

COMUNIDADES AUTONOMAS	AÑO 2002				TOTAL ENTIDADES GESTORAS
	AUTONOMOS	AGRARIO	HOGAR	A.T. Y E.P.	
	SUBSIDIO TEMPORAL	SUBSIDIO TEMPORAL	SUBSIDIO TEMPORAL	SUBSIDIO TEMPORAL	
ANDALUCIA	46.251.970,28	47.630.282,58	3.873.545,81	16.147.657,79	407.181.881,32
Almería	3.796.581,11	5.258.782,96	224.134,77	964.052,92	28.209.731,79
Cádiz	3.211.521,47	1.768.388,64	182.427,93	1.469.279,12	42.613.358,49
Córdoba	4.836.405,24	4.711.894,73	277.478,80	1.379.847,21	33.307.941,53
Granada	7.049.795,81	11.141.033,88	534.936,08	2.962.619,25	53.732.891,37
Huelva	2.890.881,46	5.428.667,45	106.958,90	1.062.123,74	33.695.489,25
Jaén	4.277.314,90	4.230.398,71	173.207,58	1.009.869,16	25.364.584,53
Málaga	9.673.615,46	6.582.202,95	1.045.825,07	3.784.313,58	92.192.986,45
Sevilla	10.515.854,83	8.508.913,26	1.328.576,68	3.515.552,81	98.064.897,91
ARAGON	8.789.283,54	1.272.935,14	383.540,44	821.910,26	47.792.214,02
Huesca	1.829.918,36	217.988,19	57.120,22	66.284,21	7.397.910,99
Teruel	783.338,11	264.684,79	16.685,34	76.674,52	4.087.694,12
Zaragoza	6.176.027,07	790.262,16	309.734,88	678.951,53	36.306.608,91
ASTURIAS	9.890.815,66	2.937.266,01	849.332,45	11.692.076,04	105.496.043,37
Asturias	9.890.815,66	2.937.266,01	849.332,45	11.692.076,04	105.496.043,37
BALEARES	7.492.217,58	795.044,72	911.096,66	701.881,91	52.303.585,28
Baleares	7.492.217,58	795.044,72	911.096,66	701.881,91	52.303.585,28
CANARIAS	10.208.054,07	4.780.668,87	670.583,71	388.685,07	134.849.636,99
Las Palmas	5.837.752,41	2.953.965,42	337.416,42	288.838,91	76.220.998,77
Tenerife	4.370.301,66	1.826.703,45	333.167,29	99.846,16	58.628.638,22
CANTABRIA	3.435.327,13	977.719,09	187.870,04	998.190,17	27.412.052,40
Cantabria	3.435.327,13	977.719,09	187.870,04	998.190,17	27.412.052,40
CASTILLA-MANCHA	12.110.409,57	4.161.192,05	442.785,48	1.970.698,78	63.127.105,94
Albacete	2.963.021,25	734.700,73	113.834,54	531.218,91	14.997.838,93
Ciudad Real	3.111.700,92	1.282.419,29	152.006,91	434.710,20	17.686.742,76
Cuenca	1.303.046,82	1.002.592,90	23.948,84	204.905,97	6.233.595,04
Guadalajara	886.346,31	113.240,05	27.700,83	129.786,12	5.265.237,10
Toledo	3.846.294,27	1.028.239,08	125.294,36	670.077,58	18.943.692,11
CASTILLA-LEON	14.832.249,01	3.714.596,85	512.389,27	1.939.626,00	70.596.784,08
Ávila	940.600,38	257.057,88	21.330,51	71.039,63	3.306.889,79
Burgos	1.971.772,08	497.964,81	64.797,13	189.211,17	10.454.665,54
León	3.679.138,10	1.152.952,50	214.273,97	501.265,25	19.041.214,77
Palencia	1.190.354,88	214.939,30	25.710,61	110.232,96	5.484.901,66
Salamanca	1.982.358,99	583.751,96	66.658,10	451.482,13	9.003.253,42
Segovia	781.587,21	138.504,41	20.254,40	75.398,96	3.120.079,33
Soria	529.294,39	119.397,49	12.439,44	128.876,58	2.302.358,47
Valladolid	2.827.697,88	400.143,34	71.534,76	247.611,10	14.108.265,56
Zamora	929.445,10	349.885,16	15.390,35	164.508,22	3.775.155,54
CATALUÑA	63.845.470,57	3.303.614,74	10.341.748,63	1.006.131,57	467.151.767,41
Barcelona	49.543.806,04	1.090.117,53	8.867.399,79	644.754,76	393.112.844,39
Gerona	5.952.254,64	455.374,73	635.846,13	150.971,71	30.182.989,28
Lérida	3.818.689,35	786.980,95	341.762,11	54.237,43	15.029.922,85
Tarragona	4.530.720,54	971.141,53	496.740,60	156.167,67	28.826.010,89
EXTREMADURA	6.566.726,37	5.073.633,55	145.238,86	1.375.276,92	37.104.241,44
Badajoz	4.475.378,82	2.986.295,07	81.835,86	831.259,73	21.467.873,72
Cáceres	2.091.347,55	2.087.338,48	63.403,00	544.017,19	15.636.367,72
GALICIA	22.579.353,57	14.809.038,13	3.196.698,81	4.733.222,46	156.155.772,60
La Coruña	8.491.736,29	5.336.497,50	982.971,09	1.968.458,09	54.935.672,83
Lugo	2.757.994,47	3.740.400,80	510.944,35	721.061,07	18.203.819,59
Orense	2.875.504,10	1.590.647,19	428.946,95	368.852,52	15.617.247,75
Pontevedra	8.454.118,71	4.141.492,64	1.273.836,42	1.674.850,78	67.399.032,43
LA RIOJA	1.467.493,46	444.238,46	95.147,51	156.859,03	8.073.172,90
La Rioja	1.467.493,46	444.238,46	95.147,51	156.859,03	8.073.172,90
MADRID	24.423.133,46	356.191,91	3.473.317,13	5.945.324,58	273.510.879,41
Madrid	24.423.133,46	356.191,91	3.473.317,13	5.945.324,58	273.510.879,41
MURCIA	10.964.818,39	10.297.352,64	1.086.850,25	387.222,73	74.459.762,79
Murcia	10.964.818,39	10.297.352,64	1.086.850,25	387.222,73	74.459.762,79
NAVARRA	4.952.860,73	947.949,56	216.389,55	172.636,97	33.911.033,42
Navarra	4.952.860,73	947.949,56	216.389,55	172.636,97	33.911.033,42
C. VALENCIANA	34.057.500,09	12.648.674,43	3.436.626,77	5.779.085,06	228.503.592,23
Alicante	11.324.350,14	6.578.040,82	616.069,71	2.036.913,06	73.722.272,00
Castellón	3.241.122,16	942.521,22	264.964,00	362.428,40	16.731.367,78
Valencia	19.492.027,79	5.128.112,39	2.555.593,06	3.379.743,60	138.049.952,45
PAIS VASCO	21.078.201,10	1.220.377,89	1.442.165,97	950.989,61	193.409.789,06
Alava	2.302.340,77	220.191,97	86.437,43	291.070,21	27.587.646,16
Guipúzcoa	7.450.210,10	365.842,19	428.041,91	395.762,24	60.082.158,90
Vizcaya	11.325.650,23	634.343,73	927.686,63	264.157,16	105.739.984,00
CEUTA	213.957,52	464,05	82.419,02	124.124,54	2.294.891,01
MELILLA	277.089,27	0,00	35.756,30	199.205,32	2.974.893,29
S. CENTRALES	0,00	0,00	0,00	0,00	0,00
TOTALES	303.436.931,37	115.371.240,67	31.383.502,66	55.490.804,81	2.386.309.096,96

Nota: No incluye el gasto de Mutuas de A.T. y E.P.. En 2002 las Mutuas también gestionan I.T. por contingencias comunes. (R.D. 250/1997).

SISTEMA DE LA SEGURIDAD SOCIAL

Cuadro III.15.2.1

IMPORTE INCAPACIDAD TEMPORAL POR REGIMENES
ENTIDADES GESTORAS

COMUNIDADES AUTONOMAS	GENERAL		MAR	CARBON	SUMA PARCIAL
	SUBSIDIO TEMPORAL	COMP.COLAB.EMPR. OPER.FORMALIZ.	SUBSIDIO TEMPORAL	SUBSIDIO TEMPORAL	
ANDALUCIA	315.849.901,17	10.743.945,81	4.322.651,52	40.593,20	330.957.091,70
Almería	19.676.629,81	973.443,36	325.300,75	0,00	20.975.373,92
Cádiz	36.520.334,44	1.032.116,27	1.373.506,73	0,00	38.925.957,44
Córdoba	23.231.201,25	975.449,10	0,00	26.155,74	24.232.806,09
Granada	34.713.024,45	766.389,40	0,00	1.733,13	35.481.146,98
Huelva	24.963.127,89	557.266,66	2.105.793,61	0,00	27.626.188,16
Jaén	17.831.757,44	704.611,03	0,00	0,00	18.536.368,47
Málaga	76.909.942,04	2.782.744,08	470.469,96	0,00	80.163.156,08
Sevilla	82.003.883,85	2.951.925,91	47.580,47	12.704,33	85.016.094,56
ARAGON	40.930.920,84	3.660.437,90	0,00	138.003,36	44.729.362,10
Huesca	5.837.559,24	453.624,50	0,00	0,00	6.291.183,74
Teruel	3.095.697,47	261.106,97	0,00	130.551,63	3.487.356,07
Zaragoza	31.997.664,13	2.945.706,43	0,00	7.451,73	34.950.822,29
ASTURIAS	79.169.461,09	2.022.779,02	1.028.828,36	7.338.105,33	89.559.173,80
Asturias	79.169.461,09	2.022.779,02	1.028.828,36	7.338.105,33	89.559.173,80
BALEARES	44.780.853,51	2.227.354,83	389.730,11	0,00	47.397.938,45
Baleares	44.780.853,51	2.227.354,83	389.730,11	0,00	47.397.938,45
CANARIAS	136.509.872,42	1.962.455,94	2.976.116,15	0,00	141.448.444,51
Las Palmas	74.897.252,91	917.909,55	2.016.184,21	0,00	77.831.346,67
Tenerife	61.612.619,51	1.044.546,39	959.931,94	0,00	63.617.097,84
CANTABRIA	24.267.970,39	626.742,51	749.062,14	0,00	25.643.775,04
Cantabria	24.267.970,39	626.742,51	749.062,14	0,00	25.643.775,04
CASTILLA-MANCHA	49.397.495,17	2.753.536,28	0,00	6.527,90	52.157.559,35
Albacete	12.172.562,82	525.436,21	0,00	0,00	12.697.999,03
Ciudad Real	14.299.689,26	675.359,79	0,00	5.468,76	14.980.517,81
Cuenca	4.268.443,01	165.626,34	0,00	0,00	4.434.069,35
Guadalajara	4.111.032,19	498.698,86	0,00	0,00	4.609.731,05
Toledo	14.545.767,89	888.415,08	0,00	1.059,14	15.435.242,11
CASTILLA-LEON	46.307.963,43	6.079.558,48	0,00	4.789.315,51	57.176.837,42
Avila	1.938.406,51	362.919,03	0,00	0,00	2.301.325,54
Burgos	7.611.562,55	1.373.907,19	0,00	0,00	8.985.469,74
León	10.251.524,59	1.286.168,72	0,00	4.113.575,20	15.651.268,51
Palencia	3.450.868,96	372.909,31	0,00	675.740,31	4.499.518,58
Salamanca	6.552.668,62	507.044,07	0,00	0,00	7.059.712,69
Segovia	2.309.868,54	337.110,10	0,00	0,00	2.646.978,64
Soria	1.649.521,12	98.197,48	0,00	0,00	1.747.718,60
Valladolid	10.527.188,85	1.393.947,55	0,00	0,00	11.921.136,40
Zamora	2.016.353,69	347.355,03	0,00	0,00	2.363.708,72
CATALUÑA	405.908.058,83	28.068.588,51	2.059.586,44	112.498,31	436.148.732,09
Barcelona	345.186.761,82	23.926.755,47	1.493.575,61	112.498,31	370.719.591,21
Gerona	26.477.787,34	1.415.980,98	0,00	0,00	27.893.768,32
Lérida	10.284.889,31	875.275,15	0,00	0,00	11.160.164,46
Tarragona	23.958.620,36	1.850.576,91	566.010,83	0,00	26.375.208,10
EXTREMADURA	23.954.010,63	1.275.662,09	0,00	0,00	25.229.672,72
Badajoz	14.694.674,81	506.586,37	0,00	0,00	15.201.261,18
Cáceres	9.259.335,82	769.075,72	0,00	0,00	10.028.411,54
GALICIA	101.143.910,57	3.307.856,29	14.711.391,87	51.354,26	119.214.512,99
La Coruña	38.705.331,02	1.007.172,87	2.363.895,42	50.311,57	42.126.710,88
Lugo	9.792.958,45	325.904,55	639.255,76	0,00	10.758.118,76
Orense	11.581.133,50	549.814,08	0,00	1.042,69	12.131.990,27
Pontevedra	41.064.487,60	1.424.964,79	11.708.240,69	0,00	54.197.693,08
LA RIOJA	7.845.833,38	373.619,46	0,00	0,00	8.219.452,84
La Rioja	7.845.833,38	373.619,46	0,00	0,00	8.219.452,84
MADRID	212.523.888,05	67.791.139,59	2.445.695,97	1.931,18	282.762.654,79
Madrid	212.523.888,05	67.791.139,59	2.445.695,97	1.931,18	282.762.654,79
MURCIA	57.074.861,42	2.453.501,67	424.883,12	0,00	59.953.246,21
Murcia	57.074.861,42	2.453.501,67	424.883,12	0,00	59.953.246,21
NAVARRA	30.601.029,07	1.547.580,75	0,00	0,00	32.148.609,82
Navarra	30.601.029,07	1.547.580,75	0,00	0,00	32.148.609,82
C.VALENCIANA	190.534.498,99	11.949.315,68	1.163.548,38	5.497,12	203.652.860,17
Alicante	56.452.785,37	4.120.155,80	285.025,03	0,00	60.857.966,20
Castellón	12.495.282,89	1.149.986,10	272.808,22	0,00	13.918.077,21
Valencia	121.586.430,73	6.679.173,78	605.715,13	5.497,12	128.876.816,76
PAIS VASCO	178.060.006,38	5.676.879,00	2.592.766,17	0,00	186.329.651,55
Alava	27.556.532,05	395.443,52	0,00	0,00	27.951.975,57
Guipúzcoa	53.957.401,87	1.186.413,84	567.353,80	0,00	55.711.169,51
Vizcaya	96.546.072,46	4.095.021,64	2.025.412,37	0,00	102.666.506,47
CEUTA	1.938.519,45	29.755,45	81.488,28	0,00	2.049.763,18
MELILLA	2.410.194,49	18.684,37	5.809,83	0,00	2.434.688,69
S. CENTRALES	0,00	0,00	0,00	0,00	0,00
TOTALES	1.949.209.249,28	152.569.393,63	32.951.558,34	12.483.826,17	2.147.214.027,42

Nota: No incluye el gasto de Mutuas de A.T. y E.P.. En 2003 las Mutuas también gestionan I.T. por contingencias comunes. (R.D. 250/1997).

SISTEMA DE LA SEGURIDAD SOCIAL

IMPORTE INCAPACIDAD TEMPORAL POR REGIMENES
ENTIDADES GESTORAS

Cuadro III.15.2.2

COMUNIDADES AUTONOMAS	AÑO 2003				TOTAL ENTIDADES GESTORAS
	AUTONOMOS	AGRARIO	HOGAR	A.T. Y E.P.	
	SUBSIDIO TEMPORAL	SUBSIDIO TEMPORAL	SUBSIDIO TEMPORAL	SUBSIDIO TEMPORAL	
ANDALUCIA	48.484.407,66	50.029.584,73	3.897.177,84	17.072.107,84	450.440.369,77
Almería	3.562.757,19	4.851.447,80	172.180,73	1.158.024,20	30.719.783,84
Cádiz	3.675.488,77	1.977.775,84	191.384,70	1.641.382,00	46.411.988,75
Córdoba	5.316.287,85	5.214.623,03	277.053,32	1.634.779,28	36.675.549,57
Granada	6.803.960,09	10.604.713,49	514.381,23	3.184.413,70	56.588.615,49
Huelva	3.033.993,29	6.045.174,97	113.713,34	1.096.499,98	37.915.569,74
Jaén	4.515.912,51	4.911.709,51	155.610,92	1.154.788,67	29.274.390,08
Málaga	10.453.424,68	6.464.297,90	1.073.183,09	3.362.321,24	101.516.382,99
Sevilla	11.122.583,28	9.959.842,19	1.399.670,51	3.839.898,77	111.338.089,31
ARAGON	9.624.404,45	1.157.498,45	463.473,46	271.186,49	56.245.924,95
Huesca	1.919.698,50	212.337,30	42.401,74	12.843,59	8.478.464,87
Teruel	884.226,50	251.819,93	22.517,00	32.175,61	4.678.095,11
Zaragoza	6.820.479,45	693.341,22	398.554,72	226.167,29	43.089.364,97
ASTURIAS	10.487.590,16	2.940.231,40	941.875,51	9.286.991,71	113.215.862,58
Asturias	10.487.590,16	2.940.231,40	941.875,51	9.286.991,71	113.215.862,58
BALEARES	8.223.595,04	710.918,35	1.047.550,17	844.078,90	58.224.080,91
Baleares	8.223.595,04	710.918,35	1.047.550,17	844.078,90	58.224.080,91
CANARIAS	11.120.938,30	4.964.680,41	698.492,90	413.247,06	158.645.803,18
Las Palmas	6.111.610,90	2.872.876,12	363.418,93	287.613,49	87.466.866,11
Tenerife	5.009.327,40	2.091.804,29	335.073,97	125.633,57	71.178.937,07
CANTABRIA	3.766.095,25	1.069.556,13	245.287,99	441.291,19	31.166.005,60
Cantabria	3.766.095,25	1.069.556,13	245.287,99	441.291,19	31.166.005,60
CASTILLA-MANCHA	12.718.268,16	4.294.170,73	520.861,98	2.186.324,62	71.877.184,84
Albacete	3.089.910,79	776.690,96	133.453,36	560.299,54	17.258.353,68
Ciudad Real	3.386.738,01	1.342.195,12	154.058,24	505.656,94	20.369.166,12
Cuenca	1.367.232,94	1.048.652,16	38.177,08	244.067,94	7.132.199,47
Guadalajara	936.242,85	121.102,84	37.316,74	221.565,91	5.925.959,39
Toledo	3.938.143,57	1.005.529,65	157.856,56	654.734,29	21.191.506,18
CASTILLA-LEON	15.792.253,25	3.819.542,12	670.659,45	2.296.444,56	79.755.736,80
Ávila	984.870,94	211.067,76	31.062,59	110.803,07	3.639.129,90
Burgos	2.182.725,79	562.414,04	49.191,34	254.637,45	12.034.438,36
León	4.199.930,28	1.160.018,94	262.237,78	630.567,78	21.904.023,29
Palencia	1.164.787,94	248.719,07	19.682,75	141.646,42	6.074.354,76
Salamanca	2.147.819,69	571.593,11	110.006,06	498.770,94	10.387.902,49
Segovia	762.933,60	171.756,11	24.290,93	72.695,47	3.678.654,75
Soria	561.283,05	93.500,33	18.463,45	122.686,79	2.543.652,22
Valladolid	2.826.104,56	434.928,58	127.838,86	316.092,18	15.626.100,58
Zamora	961.797,40	365.544,18	27.885,69	148.544,46	3.867.480,45
CATALUÑA	67.027.537,40	3.166.743,79	10.678.556,34	1.154.634,72	518.176.204,34
Barcelona	51.826.605,91	998.518,71	9.061.852,86	778.138,34	433.384.707,03
Gerona	6.395.568,51	470.908,95	702.089,91	134.703,41	35.597.039,10
Lérida	4.116.476,45	676.859,56	364.945,70	53.499,85	16.371.946,02
Tarragona	4.688.886,53	1.020.456,57	549.667,87	188.293,12	32.822.512,19
EXTREMADURA	6.554.276,65	4.852.484,82	177.681,72	1.480.652,80	38.294.768,71
Badajoz	4.620.650,60	2.985.436,71	112.683,77	838.757,57	23.758.789,83
Cáceres	1.933.626,05	1.867.048,11	64.997,95	641.895,23	14.535.978,88
GALICIA	24.785.512,24	14.640.215,80	3.735.591,00	4.282.349,70	166.658.181,73
La Coruña	9.252.089,15	5.270.738,04	1.177.150,16	1.177.014,77	59.603.703,00
Lugo	2.999.383,29	3.614.232,42	600.049,26	549.304,05	18.521.087,78
Orense	3.009.175,82	1.381.344,53	462.153,59	417.840,53	17.402.504,74
Pontevedra	9.524.863,98	4.373.900,81	1.496.237,99	1.538.190,35	71.130.886,21
LA RIOJA	1.682.044,06	426.792,31	79.191,15	74.321,93	10.481.802,29
La Rioja	1.682.044,06	426.792,31	79.191,15	74.321,93	10.481.802,29
MADRID	27.517.390,68	373.131,34	3.750.477,26	6.545.948,46	320.949.602,53
Madrid	27.517.390,68	373.131,34	3.750.477,26	6.545.948,46	320.949.602,53
MURCIA	11.665.636,85	11.018.347,01	1.283.902,06	224.355,05	84.145.487,18
Murcia	11.665.636,85	11.018.347,01	1.283.902,06	224.355,05	84.145.487,18
NAVARRA	5.046.308,21	986.017,59	238.265,89	137.179,33	38.556.380,84
Navarra	5.046.308,21	986.017,59	238.265,89	137.179,33	38.556.380,84
C.VALENCIANA	35.995.575,36	11.633.487,52	3.956.335,95	6.562.401,85	261.800.660,85
Alicante	11.515.314,50	5.888.312,50	669.766,91	2.156.106,71	81.087.466,82
Castellón	3.304.300,51	930.898,88	365.491,10	435.850,97	18.954.618,67
Valencia	21.175.960,35	4.814.276,14	2.921.077,94	3.970.444,17	161.758.575,36
PAIS VASCO	22.405.181,13	1.312.388,18	1.487.293,75	919.358,05	212.453.872,66
Alava	2.456.497,45	275.769,57	85.728,98	414.568,99	31.184.540,36
Guipúzcoa	7.729.969,41	389.456,50	464.132,32	291.858,80	64.586.586,54
Vizcaya	12.218.714,27	647.162,11	937.432,65	212.930,26	116.682.745,76
CEUTA	256.809,72	0,00	80.271,86	134.906,93	2.521.751,69
MELILLA	284.714,15	276,65	50.280,46	264.748,66	3.034.708,61
S. CENTRALES	0,00	0,00	0,00	0,00	0,00
TOTALES	323.438.538,72	117.396.067,33	34.003.226,74	54.592.529,85	2.676.644.390,06

Nota: No incluye el gasto de Mutuas de A.T. y E.P.. En 2003 las Mutuas también gestionan I.T. por contingencias comunes. (R.D. 250/1997).

SISTEMA DE LA SEGURIDAD SOCIAL

Cuadro III.15.3.1

IMPORTE INCAPACIDAD TEMPORAL POR REGIMENES
ENTIDADES GESTORAS

COMUNIDADES AUTONOMAS	GENERAL		MAR	CARBON	SUMA PARCIAL
	SUBSIDIO TEMPORAL	COMP.COLAB.EMPR. OPER.FORMALIZ.	SUBSIDIO TEMPORAL	SUBSIDIO TEMPORAL	
ANDALUCIA	370.871.279,21	10.956.181,01	4.847.859,25	1.027,10	386.676.346,57
Almería	23.570.872,72	1.056.546,27	408.249,76	0,00	25.035.668,75
Cádiz	42.851.949,16	1.114.275,69	1.619.834,00	0,00	45.586.058,85
Córdoba	26.890.461,67	1.478.178,19	0,00	1.027,10	28.369.666,96
Granada	40.361.544,07	801.821,13	0,00	0,00	41.163.365,20
Huelva	29.299.482,98	433.140,39	2.327.235,69	0,00	32.059.859,06
Jaén	19.869.933,57	828.751,18	0,00	0,00	20.698.684,75
Málaga	90.766.157,05	2.794.444,40	397.398,28	0,00	93.957.999,73
Sevilla	97.260.877,99	2.449.023,76	95.141,52	0,00	99.805.043,27
ARAGON	45.958.491,96	3.740.735,47	0,00	45.140,19	49.744.367,62
Huesca	6.495.364,68	436.457,27	0,00	0,00	6.931.821,95
Teruel	3.698.344,91	257.600,11	0,00	43.055,25	3.999.000,27
Zaragoza	35.764.782,37	3.046.678,09	0,00	2.084,94	38.813.545,40
ASTURIAS	89.667.636,25	1.943.458,86	1.072.040,07	6.953.581,28	99.636.716,46
Asturias	89.667.636,25	1.943.458,86	1.072.040,07	6.953.581,28	99.636.716,46
BALEARES	46.667.743,00	2.088.533,87	367.708,48	0,00	49.123.985,35
Baleares	46.667.743,00	2.088.533,87	367.708,48	0,00	49.123.985,35
CANARIAS	159.890.220,95	1.978.125,06	3.232.993,46	0,00	165.101.339,47
Las Palmas	86.430.377,01	974.078,49	2.221.718,72	0,00	89.626.174,22
Tenerife	73.459.843,94	1.004.046,57	1.011.274,74	0,00	75.475.165,25
CANTABRIA	28.752.976,97	542.356,42	752.379,29	0,00	30.047.712,68
Cantabria	28.752.976,97	542.356,42	752.379,29	0,00	30.047.712,68
CASTILLA-MANCHA	59.537.278,45	2.797.403,17	0,00	19.730,25	62.354.411,87
Albacete	14.428.725,85	544.154,25	0,00	0,00	14.972.880,10
Ciudad Real	16.853.576,75	695.178,80	0,00	19.730,25	17.568.485,80
Cuenca	4.747.263,80	141.839,13	0,00	0,00	4.889.102,93
Guadalajara	5.789.122,53	494.340,53	0,00	0,00	6.283.463,06
Toledo	17.718.589,52	921.890,46	0,00	0,00	18.640.479,98
CASTILLA-LEON	53.849.195,76	5.892.355,79	0,00	5.288.156,26	65.029.707,81
Avila	2.425.545,43	382.761,59	0,00	0,00	2.808.307,02
Burgos	8.669.090,16	1.432.161,72	0,00	0,00	10.101.251,88
León	11.838.317,84	1.258.182,60	0,00	4.459.757,34	17.556.257,78
Palencia	3.750.656,71	356.337,47	0,00	828.398,92	4.935.393,10
Salamanca	7.836.173,87	480.997,84	0,00	0,00	8.317.171,71
Segovia	2.518.101,69	330.669,96	0,00	0,00	2.848.771,65
Soria	1.910.718,93	78.186,69	0,00	0,00	1.988.905,62
Valladolid	12.191.456,45	1.249.741,46	0,00	0,00	13.441.197,91
Zamora	2.709.134,68	323.316,46	0,00	0,00	3.032.451,14
CATALUÑA	458.989.998,07	24.920.701,44	1.931.518,17	110.876,81	485.953.094,49
Barcelona	385.900.538,72	21.111.347,27	1.364.252,13	106.777,18	408.482.915,30
Gerona	31.533.916,09	1.215.527,19	0,00	4.099,63	32.753.542,91
Lérida	12.252.357,09	805.124,33	0,00	0,00	13.057.481,42
Tarragona	29.303.186,17	1.788.702,65	567.266,04	0,00	31.659.154,86
EXTREMADURA	32.038.057,56	964.819,88	0,00	0,00	33.002.877,44
Badajoz	16.951.629,11	335.871,87	0,00	0,00	17.287.500,98
Cáceres	15.086.428,45	628.948,01	0,00	0,00	15.715.376,46
GALICIA	115.919.054,46	3.151.701,53	19.762.665,26	38.219,69	138.871.640,94
La Coruña	45.672.065,69	843.961,29	4.075.324,50	29.575,61	50.620.927,09
Lugo	11.607.555,64	362.891,62	1.198.370,41	8.644,08	13.177.461,75
Orense	12.098.512,71	537.946,83	0,00	0,00	12.636.459,54
Pontevedra	46.540.920,42	1.406.901,79	14.488.970,35	0,00	62.436.792,56
LA RIOJA	9.406.024,69	467.069,78	0,00	0,00	9.873.094,47
La Rioja	9.406.024,69	467.069,78	0,00	0,00	9.873.094,47
MADRID	251.176.444,27	66.014.134,90	2.636.376,89	1.299,75	319.828.255,81
Madrid	251.176.444,27	66.014.134,90	2.636.376,89	1.299,75	319.828.255,81
MURCIA	68.930.260,55	2.488.615,83	479.996,04	0,00	71.898.872,42
Murcia	68.930.260,55	2.488.615,83	479.996,04	0,00	71.898.872,42
NAVARRA	35.019.239,30	1.678.364,32	0,00	0,00	36.697.603,62
Navarra	35.019.239,30	1.678.364,32	0,00	0,00	36.697.603,62
C.VALENCIANA	221.667.470,67	11.632.038,26	1.544.320,09	0,00	234.843.829,02
Alicante	64.793.057,90	4.010.028,71	295.739,19	0,00	69.098.825,80
Castellón	13.742.972,67	1.159.411,98	301.954,54	0,00	15.204.339,19
Valencia	143.131.440,10	6.462.597,57	946.626,36	0,00	150.540.664,03
PAIS VASCO	197.113.527,56	4.153.144,91	2.397.311,46	0,00	203.663.983,93
Alava	31.426.104,67	302.574,48	0,00	0,00	31.728.679,15
Guipúzcoa	58.763.202,37	956.340,85	616.098,18	0,00	60.335.641,40
Vizcaya	106.924.220,52	2.894.229,58	1.781.213,28	0,00	111.599.663,38
CEUTA	1.991.601,82	27.691,11	139.715,57	0,00	2.159.008,50
MELILLA	3.116.636,51	19.868,22	2.347,60	0,00	3.138.852,33
S. CENTRALES	0,00	0,00	0,00	0,00	0,00
TOTALES	2.250.563.138,01	145.457.299,83	39.167.231,63	12.458.031,33	2.447.645.700,80

Nota: No incluye el gasto de Mutuas de A.T. y E.P.. En 2004 las Mutuas también gestionan I.T. por contingencias comunes. (R.D. 250/1997).

SISTEMA DE LA SEGURIDAD SOCIAL

IMPORTE INCAPACIDAD TEMPORAL POR REGIMENES
ENTIDADES GESTORAS

Cuadro III.15.3.2

COMUNIDADES AUTONOMAS	AÑO 2004				TOTAL ENTIDADES GESTORAS
	AUTONOMOS	AGRARIO	HOGAR	A.T. Y E.P.	
	SUBSIDIO TEMPORAL	SUBSIDIO TEMPORAL	SUBSIDIO TEMPORAL	SUBSIDIO TEMPORAL	
ANDALUCIA	57.358.833,55	58.282.353,74	4.499.010,11	18.775.165,10	525.591.709,07
Almería	4.786.538,53	5.884.546,22	193.496,98	1.892.240,38	37.792.490,86
Cádiz	4.268.776,21	2.207.103,93	204.755,68	1.925.136,74	54.191.831,41
Córdoba	6.171.288,15	6.941.030,06	340.659,37	1.735.151,40	43.557.795,94
Granada	7.440.366,18	10.896.343,97	592.380,27	3.573.177,40	63.665.633,02
Huelva	3.780.385,38	8.164.368,71	156.582,41	1.101.285,90	45.262.481,46
Jaén	5.308.149,50	5.176.079,13	156.303,88	1.351.235,70	32.690.452,96
Málaga	12.472.517,92	6.461.522,90	1.196.740,87	3.329.130,92	117.417.912,34
Sevilla	13.130.811,68	12.551.358,82	1.658.090,65	3.867.806,66	131.013.111,08
ARAGON	11.597.336,53	1.291.012,02	569.978,17	613.152,37	63.815.846,71
Huesca	2.400.536,36	235.367,10	67.077,90	36.566,41	9.671.369,72
Teruel	1.029.056,04	252.809,67	26.869,78	42.928,26	5.350.664,02
Zaragoza	8.167.744,13	802.835,25	476.030,49	533.657,70	48.793.812,97
ASTURIAS	13.070.998,49	3.547.330,04	1.183.043,93	8.779.561,66	126.217.650,58
Asturias	13.070.998,49	3.547.330,04	1.183.043,93	8.779.561,66	126.217.650,58
BALEARES	9.522.904,70	836.574,10	1.079.716,60	904.501,81	61.467.682,56
Baleares	9.522.904,70	836.574,10	1.079.716,60	904.501,81	61.467.682,56
CANARIAS	13.933.224,56	5.717.678,93	835.849,26	318.220,44	185.906.312,66
Las Palmas	7.167.231,02	3.162.156,61	479.959,82	215.503,00	100.651.024,67
Tenerife	6.765.993,54	2.555.522,32	355.889,44	102.717,44	85.255.287,99
CANTABRIA	4.943.614,12	1.203.097,12	354.318,48	471.908,23	37.020.650,63
Cantabria	4.943.614,12	1.203.097,12	354.318,48	471.908,23	37.020.650,63
CASTILLA-MANCHA	15.050.386,02	4.860.962,15	612.770,64	2.478.817,61	85.357.348,29
Albacete	3.325.608,14	831.515,57	149.012,20	573.420,76	19.852.436,77
Ciudad Real	4.196.737,69	1.569.239,65	171.035,40	546.872,34	24.052.370,88
Cuenca	1.621.397,55	1.109.272,68	41.644,69	177.466,10	7.838.883,95
Guadalajara	953.785,07	134.431,14	37.311,00	199.870,59	7.608.860,86
Toledo	4.952.857,57	1.216.503,11	213.767,35	981.187,82	26.004.795,83
CASTILLA-LEON	19.968.802,23	4.633.222,91	777.503,32	2.681.578,64	93.090.814,91
Avila	1.264.452,65	294.775,94	31.796,32	181.037,77	4.580.369,70
Burgos	2.901.452,78	642.420,52	94.419,90	220.198,18	13.959.743,26
León	5.223.377,80	1.450.817,70	304.235,69	689.031,46	25.223.720,43
Palencia	1.514.824,81	354.394,58	21.696,88	159.124,07	6.985.433,44
Salamanca	2.635.662,06	682.834,34	126.084,65	564.322,65	12.326.075,41
Segovia	1.086.500,96	199.611,87	19.846,33	120.156,20	4.274.887,01
Soria	664.369,72	105.659,60	23.452,32	140.192,80	2.922.580,06
Valladolid	3.483.593,40	465.809,84	122.768,24	428.939,33	17.942.308,72
Zamora	1.194.568,05	436.898,52	33.202,99	178.576,18	4.875.696,88
CATALUÑA	76.961.366,86	3.542.858,10	11.547.387,16	2.109.146,42	580.113.853,03
Barcelona	58.505.305,40	1.041.606,09	9.594.477,74	1.667.342,95	479.291.647,48
Gerona	7.918.916,13	529.308,25	959.349,96	164.740,55	42.325.857,80
Lérida	4.740.825,76	766.126,84	391.195,03	59.214,26	19.014.843,31
Tarragona	5.796.319,57	1.205.816,92	602.364,43	217.848,66	39.481.504,44
EXTREMADURA	7.287.726,58	4.988.526,94	225.046,72	2.060.946,87	47.565.124,55
Badajoz	4.928.793,51	3.149.693,03	118.936,00	920.347,53	26.405.271,05
Cáceres	2.358.933,07	1.838.833,91	106.110,72	1.140.599,34	21.159.853,50
GALICIA	30.019.844,50	16.167.486,48	4.338.071,52	5.222.081,86	194.619.125,30
La Coruña	11.444.446,11	5.932.044,61	1.458.040,56	2.454.120,67	71.909.579,04
Lugo	3.613.842,46	4.512.448,53	681.893,84	722.486,92	22.708.133,50
Orense	4.013.997,58	1.503.467,16	635.870,50	334.216,72	19.124.011,50
Pontevedra	10.947.558,35	4.219.526,18	1.562.266,62	1.711.257,55	80.877.401,26
LA RIOJA	1.916.710,05	564.536,91	98.364,92	59.518,52	12.512.224,87
La Rioja	1.916.710,05	564.536,91	98.364,92	59.518,52	12.512.224,87
MADRID	34.229.982,53	485.579,90	4.282.800,43	7.403.467,84	366.230.086,51
Madrid	34.229.982,53	485.579,90	4.282.800,43	7.403.467,84	366.230.086,51
MURCIA	13.140.498,72	11.558.130,49	1.582.719,01	311.485,48	98.491.706,12
Murcia	13.140.498,72	11.558.130,49	1.582.719,01	311.485,48	98.491.706,12
NAVARRA	5.780.839,74	1.302.904,56	279.315,87	213.579,02	44.274.242,81
Navarra	5.780.839,74	1.302.904,56	279.315,87	213.579,02	44.274.242,81
C.VALENCIANA	43.645.254,24	11.882.001,06	4.702.065,94	7.034.909,68	302.108.059,94
Alicante	13.556.405,58	5.732.829,76	758.869,59	2.296.366,13	91.443.296,86
Castellón	4.115.768,51	1.075.433,81	403.572,73	386.508,96	21.185.623,20
Valencia	25.973.080,15	5.073.737,49	3.539.623,62	4.352.034,59	189.479.139,88
PAIS VASCO	25.838.624,36	1.516.941,15	1.672.673,50	1.314.840,82	234.007.063,76
Alava	2.909.198,55	377.808,42	120.057,96	523.851,41	35.659.595,49
Guipúzcoa	8.838.663,00	435.660,02	555.438,78	420.398,61	70.585.801,81
Vizcaya	14.090.762,81	703.472,71	997.176,76	370.590,80	127.761.666,46
CEUTA	220.941,47	0,00	15.567,26	265.915,52	2.661.432,75
MELILLA	310.068,05	2.247,89	98.037,46	312.569,67	3.861.775,40
S. CENTRALES	0,00	0,00	0,00	0,00	0,00
TOTALES	384.797.957,30	132.383.444,49	38.754.240,30	61.331.367,56	3.064.912.710,45

Nota: No incluye el gasto de Mutuas de A.T. y E.P.. En 2004 las Mutuas también gestionan I.T. por contingencias comunes. (R.D. 250/1997).

SISTEMA DE LA SEGURIDAD SOCIAL

Cuadro III.15.4.1

IMPORTE INCAPACIDAD TEMPORAL POR REGIMENES
ENTIDADES GESTORAS

COMUNIDADES AUTONOMAS	GENERAL		MAR	CARBON	SUMA PARCIAL
	SUBSIDIO TEMPORAL	COMP.COLAB.EMPR. OPER.FORMALIZ.	SUBSIDIO TEMPORAL	SUBSIDIO TEMPORAL	
ANDALUCIA	426.271.504,52	11.972.560,66	5.080.424,54	895,50	443.325.385,22
Almería	25.357.079,17	1.213.538,84	423.581,23	0,00	26.994.199,24
Cádiz	51.375.688,08	1.269.829,65	2.074.566,46	0,00	54.720.084,19
Córdoba	32.273.633,02	1.617.551,66	0,00	895,50	33.892.080,18
Granada	45.301.308,20	888.320,03	0,00	0,00	46.189.628,23
Huelva	32.039.753,62	463.372,79	2.139.421,15	0,00	34.642.547,56
Jaén	23.097.119,86	903.330,97	0,00	0,00	24.000.450,83
Málaga	103.497.395,95	2.981.808,24	382.720,72	0,00	106.861.924,91
Sevilla	113.329.526,62	2.634.808,48	60.134,98	0,00	116.024.470,08
ARAGON	50.613.631,31	4.020.125,29	0,00	22.323,74	54.656.080,34
Huesca	7.348.268,27	489.382,70	0,00	0,00	7.837.650,97
Teruel	4.307.017,82	268.955,14	0,00	22.323,74	4.598.296,70
Zaragoza	38.958.345,22	3.261.787,45	0,00	0,00	42.220.132,67
ASTURIAS	87.849.012,92	1.698.335,64	1.016.691,12	6.270.170,15	96.834.209,83
Asturias	87.849.012,92	1.698.335,64	1.016.691,12	6.270.170,15	96.834.209,83
BALEARES	51.696.493,91	2.390.398,49	522.319,67	0,00	54.609.212,07
Baleares	51.696.493,91	2.390.398,49	522.319,67	0,00	54.609.212,07
CANARIAS	185.555.874,00	2.066.285,16	2.839.150,54	0,00	190.461.309,70
Las Palmas	99.112.958,11	1.961.045,79	1.961.045,55	0,00	102.055.064,45
Tenerife	86.442.915,89	1.085.224,37	878.104,99	0,00	88.406.245,25
CANTABRIA	33.365.791,28	551.026,68	628.085,37	0,00	34.544.903,33
Cantabria	33.365.791,28	551.026,68	628.085,37	0,00	34.544.903,33
CASTILLA-MANCHA	69.320.232,40	2.666.796,12	0,00	17.989,18	72.005.017,70
Albacete	16.652.995,33	594.617,54	0,00	0,00	17.247.612,87
Ciudad Real	19.067.435,96	741.949,46	0,00	17.989,18	19.827.374,60
Cuenca	5.741.621,37	148.019,32	0,00	0,00	5.889.640,69
Guadalajara	6.780.727,14	513.189,20	0,00	0,00	7.293.916,34
Toledo	21.077.452,60	669.020,60	0,00	0,00	21.746.473,20
CASTILLA-LEON	60.185.423,31	6.291.849,06	0,00	4.882.604,06	71.359.876,43
Avila	2.701.773,70	406.177,29	0,00	0,00	3.107.950,99
Burgos	10.303.968,07	1.499.560,00	0,00	0,00	11.803.528,07
León	12.724.140,35	1.291.265,77	0,00	4.012.567,30	18.027.973,42
Palencia	4.401.140,35	369.495,15	0,00	870.036,76	5.640.672,26
Salamanca	8.485.313,37	509.292,86	0,00	0,00	8.994.606,23
Segovia	2.675.295,17	353.222,52	0,00	0,00	3.028.517,69
Soria	2.262.954,70	106.917,32	0,00	0,00	2.369.872,02
Valladolid	13.607.702,34	1.424.436,15	0,00	0,00	15.032.138,49
Zamora	3.023.135,26	331.482,00	0,00	0,00	3.354.617,26
CATALUÑA	521.085.279,34	25.974.620,85	2.102.703,79	155.629,56	549.318.233,54
Barcelona	437.573.028,30	22.001.970,32	1.378.811,09	155.629,56	461.109.439,27
Gerona	35.111.496,89	1.254.607,00	0,00	0,00	36.366.103,89
Lérida	14.045.740,58	869.955,67	0,00	0,00	14.915.696,25
Tarragona	34.355.013,57	1.848.087,86	723.892,70	0,00	36.926.994,13
EXTREMADURA	31.154.439,26	1.066.519,30	0,00	0,00	32.220.958,56
Badajoz	18.415.040,84	384.630,72	0,00	0,00	18.799.671,56
Cáceres	12.739.398,42	681.888,58	0,00	0,00	13.421.287,00
GALICIA	128.761.002,66	2.048.049,01	23.035.751,88	22.369,89	153.867.173,44
La Coruña	50.819.569,05	781.032,81	4.868.891,17	22.369,89	56.491.862,92
Lugo	13.644.841,76	200.044,70	1.164.018,98	0,00	15.008.905,44
Orense	12.950.485,33	345.172,05	0,00	0,00	13.295.657,38
Pontevedra	51.346.106,52	721.799,45	17.002.841,73	0,00	69.070.747,70
LA RIOJA	10.882.728,91	507.446,00	0,00	0,00	11.390.174,91
La Rioja	10.882.728,91	507.446,00	0,00	0,00	11.390.174,91
MADRID	275.661.991,38	69.536.367,14	2.908.612,70	848,80	348.107.820,02
Madrid	275.661.991,38	69.536.367,14	2.908.612,70	848,80	348.107.820,02
MURCIA	69.031.315,06	2.769.236,57	443.362,49	0,00	72.243.914,12
Murcia	69.031.315,06	2.769.236,57	443.362,49	0,00	72.243.914,12
NAVARRA	36.843.695,73	1.794.252,11	0,00	0,00	38.637.947,84
Navarra	36.843.695,73	1.794.252,11	0,00	0,00	38.637.947,84
C.VALENCIANA	246.425.521,55	12.471.810,79	1.724.445,69	3.556,84	260.625.334,87
Alicante	72.426.530,68	4.411.338,52	299.674,68	0,00	77.137.543,88
Castellón	15.146.069,55	1.245.043,03	375.717,08	3.556,84	16.770.386,50
Valencia	158.852.921,32	6.815.429,24	1.049.053,93	0,00	166.717.404,49
PAIS VASCO	211.774.782,46	3.830.516,28	2.365.496,68	0,00	217.970.795,42
Alava	34.355.302,71	310.254,35	0,00	0,00	34.665.557,06
Guipúzcoa	61.886.078,38	901.820,68	526.285,16	0,00	63.314.184,22
Vizcaya	115.533.401,37	2.618.441,25	1.839.211,52	0,00	119.991.054,14
CEUTA	2.548.430,73	36.230,57	38.409,65	0,00	2.623.070,95
MELILLA	3.592.600,41	21.040,90	17.743,67	0,00	3.631.384,98
S. CENTRALES	0,00	0,00	0,00	0,00	0,00
TOTALES	2.502.619.751,14	151.713.466,62	42.723.197,79	11.376.387,72	2.708.432.803,27

Nota: No incluye el gasto de Mutuas de A.T. y E.P.. En 2005 las Mutuas también gestionan I.T. por contingencias comunes. (R.D. 250/1997).

SISTEMA DE LA SEGURIDAD SOCIAL

IMPORTE INCAPACIDAD TEMPORAL POR REGIMENES
ENTIDADES GESTORAS

Cuadro III.15.4.2

COMUNIDADES AUTONOMAS	AÑO 2005				TOTAL ENTIDADES GESTORAS
	AUTONOMOS	AGRARIO	HOGAR	A.T. Y E.P.	
	SUBSIDIO TEMPORAL	SUBSIDIO TEMPORAL	SUBSIDIO TEMPORAL	SUBSIDIO TEMPORAL	
ANDALUCIA	57.791.349,34	65.168.242,62	5.076.888,91	19.326.941,78	590.688.807,87
Almería	4.584.210,98	5.625.762,13	221.229,29	1.472.393,75	38.897.795,39
Cádiz	4.523.048,82	2.925.799,27	272.940,37	1.890.338,84	64.332.211,49
Córdoba	6.640.289,15	7.663.021,15	426.117,76	1.683.075,66	50.304.583,90
Granada	7.406.130,75	11.268.118,60	615.819,04	3.457.788,09	68.937.484,71
Huelva	3.406.581,03	9.208.025,21	165.238,25	1.147.494,20	48.569.886,25
Jaén	5.308.387,38	6.152.092,31	177.616,59	1.276.312,48	36.914.859,59
Málaga	12.450.370,81	7.222.665,39	1.393.664,59	3.892.351,73	131.820.977,43
Sevilla	13.472.330,42	15.102.758,56	1.804.263,02	4.507.187,03	150.911.009,11
ARAGON	11.450.124,87	1.269.340,20	625.602,51	238.882,26	68.240.030,18
Huesca	2.367.737,47	250.802,91	80.447,25	20.006,11	10.556.644,71
Teruel	1.094.128,03	213.857,81	40.319,55	31.120,80	5.977.722,89
Zaragoza	7.988.259,37	804.679,48	504.835,71	187.755,35	51.705.662,58
ASTURIAS	12.735.795,37	3.285.955,73	1.193.950,95	8.116.846,75	122.166.758,63
Asturias	12.735.795,37	3.285.955,73	1.193.950,95	8.116.846,75	122.166.758,63
BALEARES	9.176.995,28	794.580,80	1.063.694,90	674.830,05	66.319.313,10
Baleares	9.176.995,28	794.580,80	1.063.694,90	674.830,05	66.319.313,10
CANARIAS	14.305.242,77	6.067.374,66	870.717,49	384.709,72	212.089.354,34
Las Palmas	7.313.095,62	3.434.466,12	455.136,08	262.468,67	113.520.230,94
Tenerife	6.992.147,15	2.632.908,54	415.581,41	122.241,05	98.569.123,40
CANTABRIA	4.933.522,94	1.243.358,78	426.308,36	396.435,82	41.544.529,23
Cantabria	4.933.522,94	1.243.358,78	426.308,36	396.435,82	41.544.529,23
CASTILLA-MANCHA	14.899.800,45	4.799.476,88	668.216,87	3.022.805,06	95.395.316,96
Albacete	3.288.894,32	831.291,18	164.309,54	656.473,26	22.188.581,17
Ciudad Real	4.013.691,90	1.412.119,39	209.221,41	606.745,17	26.069.152,47
Cuenca	1.595.388,24	1.189.546,33	32.865,54	241.519,49	8.948.960,29
Guadalajara	1.001.879,91	154.571,99	55.978,42	257.935,86	8.764.282,52
Toledo	4.999.946,08	1.211.947,99	205.841,96	1.260.131,28	29.424.340,51
CASTILLA-LEON	19.694.965,06	4.476.001,65	880.941,51	3.023.906,13	99.435.690,78
Avila	1.174.251,72	320.442,92	19.358,70	156.714,50	4.778.718,83
Burgos	2.794.286,45	656.445,62	94.866,46	262.605,32	15.611.731,92
León	5.148.240,76	1.368.116,10	400.945,07	849.766,70	25.795.042,05
Palencia	1.447.604,03	347.064,19	28.746,07	284.162,64	7.748.249,19
Salamanca	2.613.250,53	655.267,36	99.140,37	591.902,10	12.954.166,59
Segovia	1.133.517,05	161.214,62	47.749,73	166.466,33	4.537.465,42
Soria	657.395,96	116.844,93	24.680,55	119.319,12	3.288.112,58
Valladolid	3.597.364,37	459.464,10	137.143,39	445.072,87	19.671.183,22
Zamora	1.129.054,19	391.141,81	28.311,17	147.896,55	5.051.020,98
CATALUÑA	77.846.672,57	3.510.039,92	12.075.752,63	1.736.580,88	644.487.279,54
Barcelona	60.007.716,60	972.688,36	10.207.256,68	1.389.041,27	533.686.142,18
Gerona	7.442.648,82	525.645,91	805.696,65	93.082,62	45.233.177,89
Lérida	4.799.133,09	880.848,98	420.144,18	58.134,95	21.073.957,45
Tarragona	5.597.174,06	1.130.856,67	642.655,12	196.322,04	44.494.002,02
EXTREMADURA	6.975.339,41	4.818.070,94	244.108,73	2.186.207,14	46.444.684,78
Badajoz	4.657.464,42	3.085.839,40	144.389,74	1.194.652,18	27.882.017,30
Cáceres	2.317.874,99	1.732.231,54	99.718,99	991.554,96	18.562.667,48
GALICIA	30.227.220,01	16.709.974,31	5.168.751,30	5.684.402,15	211.657.521,21
La Coruña	11.110.855,96	5.829.770,19	1.758.445,33	2.522.855,03	77.713.789,43
Lugo	3.911.316,07	5.272.130,02	962.853,99	852.928,02	26.008.133,54
Orense	3.828.457,09	1.377.080,46	701.233,30	410.519,06	19.612.947,29
Pontevedra	11.376.590,89	4.230.993,64	1.746.218,68	1.898.100,04	88.322.650,95
LA RIOJA	1.959.928,61	623.544,17	121.541,45	69.647,19	14.164.836,33
La Rioja	1.959.928,61	623.544,17	121.541,45	69.647,19	14.164.836,33
MADRID	34.167.615,64	447.883,58	4.991.019,91	8.022.471,03	395.736.810,18
Madrid	34.167.615,64	447.883,58	4.991.019,91	8.022.471,03	395.736.810,18
MURCIA	12.470.209,52	11.574.844,11	1.777.484,85	253.890,54	98.320.343,14
Murcia	12.470.209,52	11.574.844,11	1.777.484,85	253.890,54	98.320.343,14
NAVARRA	6.163.431,21	1.559.675,13	326.469,49	326.783,99	47.014.307,66
Navarra	6.163.431,21	1.559.675,13	326.469,49	326.783,99	47.014.307,66
C. VALENCIANA	42.142.327,44	11.437.232,90	4.816.741,16	7.236.530,82	326.258.167,19
Alicante	13.127.451,31	5.332.674,49	820.696,48	2.717.369,69	99.135.735,85
Castellón	4.255.492,85	1.144.902,05	476.834,01	249.826,47	22.897.441,88
Valencia	24.759.383,28	4.959.656,36	3.519.210,67	4.269.334,66	204.224.989,46
PAIS VASCO	26.366.065,49	1.581.760,97	1.795.983,60	1.172.201,67	248.886.807,15
Alava	2.989.176,13	445.365,51	129.108,06	456.049,94	38.685.256,70
Guipúzcoa	9.224.943,39	405.564,54	612.658,50	383.359,57	73.940.710,22
Vizcaya	14.151.945,97	730.830,92	1.054.217,04	332.792,16	136.260.840,23
CEUTA	258.151,07	0,00	35.062,83	202.119,22	3.118.404,07
MELILLA	332.647,22	0,00	111.633,41	491.224,81	4.566.890,42
S. CENTRALES	0,00	0,00	0,00	0,00	0,00
TOTALES	383.897.404,27	139.367.357,35	42.270.870,86	62.567.417,01	3.336.535.852,76

Nota: No incluye el gasto de Mutuas de A.T. y E.P.. En 2005 las Mutuas también gestionan I.T. por contingencias comunes. (R.D. 250/1997).

SISTEMA DE LA SEGURIDAD SOCIAL

IMPORTE INCAPACIDAD TEMPORAL POR REGIMENES
ENTIDADES GESTORAS

Cuadro III.15.5.1

COMUNIDADES AUTONOMAS	GENERAL		MAR	CARBON	SUMA PARCIAL
	SUBSIDIO TEMPORAL	COMP.COLAB.EMPR. OPER.FORMALIZ.	SUBSIDIO TEMPORAL	SUBSIDIO TEMPORAL	
ANDALUCIA	439.303.508,67	11.002.134,47	4.834.101,15	0,00	455.139.744,29
Almería	25.370.186,59	1.280.955,70	247.265,79	0,00	26.898.408,08
Cádiz	53.134.994,59	1.224.897,15	2.653.924,88	0,00	57.013.816,62
Córdoba	36.037.202,96	873.633,54	0,00	0,00	36.910.836,50
Granada	48.812.118,36	879.172,59	0,00	0,00	49.691.290,95
Huelva	28.666.254,37	441.427,82	1.453.187,24	0,00	30.560.869,43
Jaén	25.523.242,83	840.701,56	0,00	0,00	26.363.944,39
Málaga	104.042.346,08	2.920.738,11	352.609,79	0,00	107.315.693,98
Sevilla	117.717.162,89	2.540.608,00	127.113,45	0,00	120.384.884,34
ARAGON	53.981.938,88	4.041.157,47	0,00	52.213,41	58.075.309,76
Huesca	7.531.827,81	527.861,11	0,00	0,00	8.059.688,92
Teruel	4.194.085,23	265.582,60	0,00	52.213,41	4.511.881,24
Zaragoza	42.256.025,84	3.247.713,76	0,00	0,00	45.503.739,60
ASTURIAS	89.689.399,60	1.681.571,81	1.006.655,33	5.162.470,29	97.540.097,03
Asturias	89.689.399,60	1.681.571,81	1.006.655,33	5.162.470,29	97.540.097,03
BALEARES	54.803.607,03	2.459.684,05	488.444,93	0,00	57.751.736,01
Baleares	54.803.607,03	2.459.684,05	488.444,93	0,00	57.751.736,01
CANARIAS	199.991.050,56	2.253.175,29	3.195.224,74	0,00	205.439.450,59
Las Palmas	105.465.085,52	1.046.039,16	2.324.528,69	0,00	108.835.653,37
Tenerife	94.525.965,04	1.207.136,13	870.696,05	0,00	96.603.797,22
CANTABRIA	36.024.336,91	492.562,47	791.214,93	0,00	37.308.114,31
Cantabria	36.024.336,91	492.562,47	791.214,93	0,00	37.308.114,31
CASTILLA-MANCHA	75.421.276,66	2.644.072,17	0,00	2.067,67	78.067.416,50
Albacete	17.249.651,03	580.148,14	0,00	0,00	17.829.799,17
Ciudad Real	20.970.100,99	681.605,04	0,00	2.067,67	21.653.773,70
Cuenca	5.963.406,94	160.599,43	0,00	0,00	6.124.006,37
Guadalajara	7.894.695,14	548.364,89	0,00	0,00	8.443.060,03
Toledo	23.343.422,56	673.354,67	0,00	0,00	24.016.777,23
CASTILLA-LEON	67.123.958,41	5.943.944,05	0,00	4.508.411,70	77.576.314,16
Avila	2.927.996,95	425.489,81	0,00	0,00	3.353.486,76
Burgos	10.688.789,81	1.394.388,30	0,00	0,00	12.083.178,11
León	15.020.523,37	1.197.051,58	0,00	3.941.645,98	20.159.220,93
Palencia	4.968.552,22	354.519,68	0,00	566.765,72	5.889.837,62
Salamanca	9.978.417,41	499.670,49	0,00	0,00	10.478.087,90
Segovia	2.459.609,56	346.590,89	0,00	0,00	2.806.200,45
Soria	2.166.729,28	104.182,01	0,00	0,00	2.270.911,29
Valladolid	16.029.601,42	1.272.252,09	0,00	0,00	17.301.853,51
Zamora	2.883.738,39	349.799,20	0,00	0,00	3.233.537,59
CATALUÑA	547.727.554,20	26.557.514,82	2.221.839,73	123.988,29	576.630.897,04
Barcelona	457.852.233,86	22.176.072,09	1.685.619,29	123.988,29	481.837.913,53
Gerona	36.837.354,03	1.586.364,39	0,00	0,00	38.423.718,42
Lérida	14.703.459,43	875.346,99	0,00	0,00	15.578.806,42
Tarragona	38.334.506,88	1.919.731,35	536.220,44	0,00	40.790.458,67
EXTREMADURA	41.497.389,23	1.136.530,29	0,00	0,00	42.633.919,52
Badajóz	27.194.827,08	395.257,13	0,00	0,00	27.590.084,21
Cáceres	14.302.562,15	741.273,16	0,00	0,00	15.043.835,31
GALICIA	142.471.756,15	2.041.876,57	23.663.574,53	31.472,48	168.208.679,73
La Coruña	55.713.549,70	881.477,37	5.100.554,43	31.472,48	61.727.053,98
Lugo	14.517.155,51	212.627,52	1.133.316,95	0,00	15.863.099,98
Orense	13.558.920,75	293.897,73	0,00	0,00	13.852.818,48
Pontevedra	58.682.130,19	653.873,95	17.429.703,15	0,00	76.765.707,29
LA RIOJA	10.809.153,66	552.733,43	0,00	0,00	11.361.887,09
La Rioja	10.809.153,66	552.733,43	0,00	0,00	11.361.887,09
MADRID	304.615.132,44	71.580.398,10	3.217.267,13	51,30	379.412.848,97
Madrid	304.615.132,44	71.580.398,10	3.217.267,13	51,30	379.412.848,97
MURCIA	82.046.699,14	2.421.867,45	401.251,60	0,00	84.869.818,19
Murcia	82.046.699,14	2.421.867,45	401.251,60	0,00	84.869.818,19
NAVARRA	39.426.867,69	1.855.980,73	0,00	0,00	41.282.848,42
Navarra	39.426.867,69	1.855.980,73	0,00	0,00	41.282.848,42
C.VALENCIANA	266.783.774,38	10.899.907,40	1.704.540,86	0,00	279.388.222,64
Alicante	80.039.157,70	3.229.855,16	359.122,11	0,00	83.628.134,97
Castellón	16.392.766,67	1.194.259,18	378.108,34	0,00	17.965.134,19
Valencia	170.351.850,01	6.475.793,06	967.310,41	0,00	177.794.953,48
PAIS VASCO	222.399.515,78	3.704.184,49	2.389.137,88	0,00	228.492.838,15
Alava	36.244.845,30	365.776,87	0,00	0,00	36.610.622,17
Guipúzcoa	66.394.179,74	786.808,46	519.270,18	0,00	67.700.258,38
Vizcaya	119.760.490,74	2.551.599,16	1.869.867,70	0,00	124.181.957,60
CEUTA	2.437.622,07	54.707,47	51.860,07	0,00	2.544.189,61
MELILLA	3.501.062,09	29.047,09	25.896,58	0,00	3.556.005,76
S. CENTRALES	0,00	0,00	0,00	0,00	0,00
TOTALES	2.680.055.603,55	151.353.049,62	43.991.009,46	9.880.675,14	2.885.280.337,77

Nota: No incluye el gasto de Mutuas de A.T. y E.P.. En 2006 las Mutuas también gestionan I.T. por contingencias comunes. (R.D. 250/1997).

SISTEMA DE LA SEGURIDAD SOCIAL

IMPORTE INCAPACIDAD TEMPORAL POR REGIMENES
ENTIDADES GESTORAS

Cuadro III.15.5.2

COMUNIDADES AUTONOMAS	AÑO 2006				TOTAL ENTIDADES GESTORAS
	AUTONOMOS	AGRARIO	HOGAR	A.T. Y E.P.	
	SUBSIDIO TEMPORAL	SUBSIDIO TEMPORAL	SUBSIDIO TEMPORAL	SUBSIDIO TEMPORAL	
ANDALUCIA	52.412.912,74	61.681.052,21	5.472.398,58	17.889.684,96	592.595.792,78
Almería	3.833.206,10	5.137.766,18	248.051,83	1.357.568,23	37.475.000,42
Cádiz	4.507.029,09	2.792.229,63	285.558,84	1.931.716,21	66.530.350,39
Córdoba	6.198.542,05	8.359.905,72	407.280,99	1.903.834,58	53.780.399,84
Granada	7.177.379,69	11.859.084,62	743.503,99	3.342.664,18	72.813.923,43
Huelva	2.407.052,01	6.353.997,44	139.109,00	948.235,18	40.409.263,06
Jaén	4.929.947,09	5.902.101,51	185.090,37	1.339.548,37	38.720.631,73
Málaga	11.875.740,33	6.984.361,53	1.612.321,57	3.228.015,08	131.016.132,49
Sevilla	11.484.016,38	14.291.605,58	1.851.481,99	3.838.103,13	151.850.091,42
ARAGON	11.234.199,13	1.229.394,33	831.517,44	293.907,15	71.664.327,81
Huesca	2.284.535,03	232.062,11	141.167,30	31.914,98	10.749.368,34
Teruel	1.076.040,32	224.593,70	47.039,98	77.821,74	5.937.376,98
Zaragoza	7.873.623,78	772.738,52	643.310,16	184.170,43	54.977.582,49
ASTURIAS	11.786.951,10	2.969.739,40	1.192.176,89	5.716.638,34	119.205.602,76
Asturias	11.786.951,10	2.969.739,40	1.192.176,89	5.716.638,34	119.205.602,76
BALEARES	8.655.424,10	835.633,77	1.353.375,05	303.933,05	68.900.101,98
Baleares	8.655.424,10	835.633,77	1.353.375,05	303.933,05	68.900.101,98
CANARIAS	12.808.169,51	5.732.165,78	1.041.460,29	344.690,72	225.365.936,89
Las Palmas	7.007.250,37	3.235.964,86	491.778,52	234.309,05	119.804.956,17
Tenerife	5.800.919,14	2.496.200,92	549.681,77	110.381,67	105.560.980,72
CANTABRIA	4.942.374,57	1.249.188,41	541.314,53	430.385,48	44.471.377,30
Cantabria	4.942.374,57	1.249.188,41	541.314,53	430.385,48	44.471.377,30
CASTILLA-MANCHA	13.807.548,62	4.697.598,30	817.573,33	2.694.517,82	100.084.654,57
Albacete	2.871.678,39	898.582,99	178.152,15	537.209,06	22.315.421,76
Ciudad Real	3.793.467,87	1.370.590,60	234.955,07	693.065,67	27.745.852,91
Cuenca	1.381.697,73	1.134.562,81	37.691,98	219.406,96	8.897.365,85
Guadalajara	992.440,89	154.217,61	64.940,77	286.967,97	9.941.627,27
Toledo	4.768.263,74	1.139.644,29	301.833,36	957.868,16	31.184.386,78
CASTILLA-LEON	18.268.253,15	4.148.291,13	983.391,88	3.191.979,51	104.168.229,83
Avila	1.034.394,25	219.482,12	32.568,14	189.046,25	4.828.977,52
Burgos	2.588.058,75	616.552,37	64.745,30	350.487,44	15.703.021,97
León	5.083.449,66	1.351.215,07	444.743,68	837.892,22	27.876.521,56
Palencia	1.448.112,34	294.418,62	47.215,38	290.238,72	7.969.822,68
Salamanca	2.402.856,98	605.325,18	104.443,97	491.615,88	14.082.329,91
Segovia	885.273,02	179.216,49	49.252,77	251.359,83	4.171.302,56
Soria	576.928,72	98.365,71	17.497,18	142.128,60	3.105.831,50
Valladolid	3.300.242,75	506.268,92	176.139,71	444.721,48	21.729.226,37
Zamora	948.936,68	277.446,65	46.785,75	194.489,09	4.701.195,76
CATALUÑA	71.075.879,14	3.540.119,89	12.699.105,45	1.468.581,25	665.414.582,77
Barcelona	53.951.707,98	891.431,20	10.618.184,23	1.112.276,84	548.411.513,78
Gerona	6.993.449,80	442.246,17	934.531,75	64.698,48	46.858.644,62
Lérida	4.580.707,10	952.412,83	425.863,93	87.333,27	21.625.123,55
Tarragona	5.550.014,26	1.254.029,69	720.525,54	204.272,66	48.519.300,82
EXTREMADURA	6.299.969,73	4.917.801,92	2.177.726,60	2.177.726,60	56.276.459,49
Badajóz	3.890.168,80	3.030.616,98	169.544,68	1.078.870,94	35.759.285,61
Cáceres	2.409.800,93	1.887.184,94	77.496,94	1.098.855,76	20.517.173,88
GALICIA	29.360.555,38	15.835.372,78	5.373.159,27	5.678.758,36	224.456.525,52
La Coruña	11.228.647,04	5.316.157,18	1.699.236,34	2.414.914,14	82.386.008,68
Lugo	3.614.079,37	5.096.280,10	814.290,44	832.892,21	26.220.642,10
Orense	3.431.917,47	1.059.860,28	822.937,07	383.838,99	19.551.372,29
Pontevedra	11.085.911,50	4.363.075,22	2.036.695,42	2.047.113,02	96.298.502,45
LA RIOJA	2.100.000,14	610.600,89	168.071,71	73.461,68	14.314.021,51
La Rioja	2.100.000,14	610.600,89	168.071,71	73.461,68	14.314.021,51
MADRID	32.381.790,42	354.073,07	6.089.199,77	9.183.805,21	427.421.717,44
Madrid	32.381.790,42	354.073,07	6.089.199,77	9.183.805,21	427.421.717,44
MURCIA	12.677.382,31	11.475.904,03	2.183.199,70	320.674,15	111.526.978,38
Murcia	12.677.382,31	11.475.904,03	2.183.199,70	320.674,15	111.526.978,38
NAVARRA	5.615.272,70	1.362.123,28	355.876,71	253.040,40	48.869.161,51
Navarra	5.615.272,70	1.362.123,28	355.876,71	253.040,40	48.869.161,51
C. VALENCIANA	38.338.084,05	10.586.910,05	6.082.380,56	6.873.094,02	341.268.691,32
Alicante	11.811.531,84	4.831.476,08	1.112.536,46	2.542.989,90	103.926.669,25
Castellón	3.513.621,10	1.024.937,05	544.579,73	371.328,96	23.419.601,03
Valencia	23.012.931,11	4.730.496,92	4.425.264,37	3.958.775,16	213.922.421,04
PAIS VASCO	24.900.633,23	1.411.902,44	1.919.696,19	1.115.565,84	257.840.635,85
Alava	2.826.458,89	377.708,69	159.540,74	549.811,50	40.524.141,99
Guipúzcoa	8.721.128,77	375.072,82	634.693,54	346.512,15	77.777.665,66
Vizcaya	13.353.045,57	659.120,93	1.125.461,91	219.242,19	139.538.828,20
CEUTA	335.881,45	445,20	49.734,36	256.440,77	3.186.691,39
MELILLA	206.900,93	0,00	113.240,91	256.316,37	4.132.463,97
S. CENTRALES	0,00	0,00	0,00	0,00	0,00
TOTALES	357.208.182,40	132.638.316,88	47.513.914,24	58.523.201,78	3.481.163.953,07

Nota: No incluye el gasto de Mutuas de A.T. y E.P.. En 2006 las Mutuas también gestionan I.T. por contingencias comunes. (R.D. 250/1997).

SISTEMA DE LA SEGURIDAD SOCIAL

Cuadro III.16.1

**PORCENTAJE DE VARIACION DEL GASTO DE INCAPACIDAD TEMPORAL
ENTIDADES GESTORAS**

2006 / 2005

COMUNIDADES AUTONOMAS	GENERAL		MAR	CARBON	SUMA PARCIAL
	SUBSIDIO TEMPORAL	COMP.COLAB.EMPR. OPER.FORMALIZ.	SUBSIDIO TEMPORAL	SUBSIDIO TEMPORAL	
ANDALUCIA	3,06	-8,11	-4,85	-100,00	2,66
Almería	0,05	5,56	-41,62	--	-0,35
Cádiz	3,42	-3,54	27,93	--	4,19
Córdoba	11,66	-45,99	--	-100,00	8,91
Granada	7,75	-1,03	--	--	7,58
Huelva	-10,53	-4,74	-32,08	--	-11,78
Jaén	10,50	-6,93	--	--	9,85
Málaga	0,53	-2,05	-7,87	--	0,42
Sevilla	3,87	-3,58	111,38	--	3,76
ARAGON	6,65	0,52	--	133,89	6,26
Huesca	2,50	7,86	--	--	2,83
Teruel	-2,62	-1,25	--	133,89	-1,88
Zaragoza	8,46	-0,43	--	--	7,78
ASTURIAS	2,09	-0,99	-0,99	-17,67	0,73
Asturias	2,09	-0,99	-0,99	-17,67	0,73
BALEARES	6,01	2,90	-6,49	--	5,75
Baleares	6,01	2,90	-6,49	--	5,75
CANARIAS	7,78	9,04	12,54	--	7,86
Las Palmas	6,41	6,62	18,54	--	6,64
Tenerife	9,35	11,23	-0,84	--	9,27
CANTABRIA	7,97	-10,61	25,97	--	8,00
Cantabria	7,97	-10,61	25,97	--	8,00
CASTILLA-LA MANCHA	8,80	-0,85	--	-88,51	8,42
Albacete	3,58	-2,43	--	--	3,38
Ciudad Real	9,98	-8,13	--	-88,51	9,21
Cuenca	3,86	8,50	--	--	3,98
Guadalajara	16,43	6,85	--	--	15,75
Toledo	10,75	0,65	--	--	10,44
CASTILLA-LEON	11,53	-5,53	--	-7,66	8,71
Avila	8,37	4,75	--	--	7,90
Burgos	3,73	-7,01	--	--	2,37
León	18,05	-7,30	--	-1,77	11,82
Palencia	12,89	-4,05	--	-34,86	4,42
Salamanca	17,60	-1,89	--	--	16,49
Segovia	-8,06	-1,88	--	--	-7,34
Soria	-4,25	-2,56	--	--	-4,18
Valladolid	17,80	-10,68	--	--	15,10
Zamora	-4,61	5,53	--	--	-3,61
CATALUÑA	5,11	2,24	5,67	-20,33	4,97
Barcelona	4,63	0,79	22,25	-20,33	4,50
Gerona	4,92	26,44	--	--	5,66
Lérida	4,68	0,62	--	--	4,45
Tarragona	11,58	3,88	-25,93	--	10,46
EXTREMADURA	33,20	6,56	--	--	32,32
Badajoz	47,68	2,76	--	--	46,76
Cáceres	12,27	8,71	--	--	12,09
GALICIA	10,65	-0,30	2,73	40,69	9,32
La Coruña	9,63	12,86	4,76	40,69	9,27
Lugo	6,39	6,29	-2,64	--	5,69
Orense	4,70	-14,85	--	--	4,19
Pontevedra	14,29	-9,41	2,51	--	11,14
LA RIOJA	-0,68	8,92	--	--	-0,25
La Rioja	-0,68	8,92	--	--	-0,25
MADRID	10,50	2,94	10,61	-93,96	8,99
Madrid	10,50	2,94	10,61	-93,96	8,99
MURCIA	18,85	-12,54	-9,50	--	17,48
Murcia	18,85	-12,54	-9,50	--	17,48
NAVARRA	7,01	3,44	--	--	6,85
Navarra	7,01	3,44	--	--	6,85
C.VALENCIANA	8,26	-12,60	-1,15	-100,00	7,20
Alicante	10,51	-26,78	19,84	--	8,41
Castellón	8,23	-4,08	0,64	-100,00	7,12
Valencia	7,24	-4,98	-7,79	--	6,64
PAIS VASCO	5,02	-3,30	1,00	--	4,83
Alava	5,50	17,90	--	--	5,61
Guipúzcoa	7,28	-12,75	-1,33	--	6,93
Vizcaya	3,66	-2,55	1,67	--	3,49
CEUTA	-4,35	51,00	35,02	--	-3,01
MELILLA	-2,55	38,05	45,95	--	-2,08
TOTALES	7,09	-0,24	2,97	-13,15	6,53

Nota: No incluye el gasto de Mutuas de A.T. y E.P.. En 2005 y 2006 las Mutuas también gestionan I.T. por contingencias comunes. (R.D. 250/1997).

SISTEMA DE LA SEGURIDAD SOCIAL

Cuadro III.16.2

PORCENTAJE DE VARIACION DEL GASTO DE INCAPACIDAD TEMPORAL
ENTIDADES GESTORAS

COMUNIDADES AUTONOMAS	2006 / 2005				TOTAL ENTIDADES GESTORAS
	AUTONOMOS	AGRARIO	HOGAR	A.T. Y E.P.	
	SUBSIDIO TEMPORAL	SUBSIDIO TEMPORAL	SUBSIDIO TEMPORAL	SUBSIDIO TEMPORAL	
ANDALUCIA	-9,31	-5,35	7,79	-7,44	0,32
Almería	-16,38	-8,67	12,12	-7,80	-3,66
Cádiz	-0,35	-4,57	4,62	2,19	3,42
Córdoba	-6,65	9,09	-4,42	13,12	6,91
Granada	-3,09	5,24	20,73	-3,33	5,62
Huelva	-29,34	-31,00	-15,81	-17,36	-16,80
Jaén	-7,13	-4,06	4,21	4,95	4,89
Málaga	-4,62	-3,30	15,69	-17,07	-0,61
Sevilla	-14,76	-5,37	2,62	-14,84	0,62
ARAGON	-1,89	-3,15	32,91	23,03	5,02
Huesca	-3,51	-7,47	75,48	59,53	1,83
Teruel	-1,65	5,02	16,67	150,06	-0,67
Zaragoza	-1,44	-3,97	27,43	-1,91	6,33
ASTURIAS	-7,45	-9,62	-0,15	-29,57	-2,42
Asturias	-7,45	-9,62	-0,15	-29,57	-2,42
BALEARES	-5,68	5,17	27,23	-54,96	3,89
Baleares	-5,68	5,17	27,23	-54,96	3,89
CANARIAS	-10,47	-5,52	19,61	-10,40	6,26
Las Palmas	-4,18	-5,78	8,05	-10,73	5,54
Tenerife	-17,04	-5,19	32,27	-9,70	7,09
CANTABRIA	0,18	0,47	26,98	8,56	7,05
Cantabria	0,18	0,47	26,98	8,56	7,05
CASTILLA-LA MANCHA	-7,33	-2,12	22,35	-10,86	4,92
Albacete	-12,69	8,09	8,42	-18,17	0,57
Ciudad Real	-5,49	-2,94	12,30	14,23	6,43
Cuenca	-13,39	-4,62	14,69	-9,16	-0,58
Guadalajara	-0,94	-0,23	16,01	11,26	13,43
Toledo	-4,63	-5,97	46,63	-23,99	5,98
CASTILLA-LEON	-7,24	-7,32	11,63	5,56	4,76
Avila	-11,91	-31,51	68,24	20,63	1,05
Burgos	-7,38	-6,08	-31,75	33,47	0,58
León	-1,26	-1,24	10,92	-1,40	8,07
Palencia	0,04	-15,17	64,25	2,14	2,86
Salamanca	-8,05	-7,62	5,35	-16,94	8,71
Segovia	-21,90	11,17	3,15	51,00	-8,07
Soria	-12,24	-15,82	-29,11	19,12	-5,54
Valladolid	-8,26	10,19	28,43	-0,08	10,46
Zamora	-15,95	-29,07	65,26	31,50	-6,93
CATALUÑA	-8,70	0,86	5,16	-15,43	3,25
Barcelona	-10,09	-8,35	4,03	-19,92	2,76
Gerona	-6,04	-15,87	15,99	-30,49	3,59
Lérida	-4,55	8,12	1,36	50,23	2,62
Tarragona	-0,84	10,89	12,12	4,05	9,05
EXTREMADURA	-9,68	2,07	1,20	-0,39	21,17
Badajoz	-16,47	-1,79	17,42	-9,69	28,25
Cáceres	3,97	8,95	-22,28	10,82	10,53
GALICIA	-2,87	-5,23	3,95	-0,10	6,05
La Coruña	1,06	-8,81	-3,37	-4,28	6,01
Lugo	-7,60	-3,34	-15,43	-2,35	0,82
Orense	-10,36	-23,04	17,36	-6,50	-0,31
Pontevedra	-2,56	3,12	16,63	7,85	9,03
LA RIOJA	7,15	-2,08	38,28	5,48	1,05
La Rioja	7,15	-2,08	38,28	5,48	1,05
MADRID	-5,23	-20,95	22,00	14,48	8,01
Madrid	-5,23	-20,95	22,00	14,48	8,01
MURCIA	1,66	-0,85	22,83	26,30	13,43
Murcia	1,66	-0,85	22,83	26,30	13,43
NAVARRA	-8,89	-12,67	9,01	-22,57	3,95
Navarra	-8,89	-12,67	9,01	-22,57	3,95
C.VALENCIANA	-9,03	-7,43	26,28	-5,02	4,60
Alicante	-10,02	-9,40	35,56	-6,42	4,83
Castellón	-17,43	-10,48	14,21	48,63	2,28
Valencia	-7,05	-4,62	25,75	-7,27	4,75
PAIS VASCO	-5,56	-10,74	6,89	-4,83	3,60
Alava	-5,44	-15,19	23,57	20,56	4,75
Guipúzcoa	-5,46	-7,52	3,60	-9,61	5,19
Vizcaya	-5,65	-9,81	6,76	-34,12	2,41
CEUTA	30,11 --		41,84	26,88	2,19
MELILLA	-37,80 --		1,44	-47,82	-9,51
TOTALES	-6,95	-4,83	12,40	-6,46	4,33

Nota: No incluye el gasto de Mutuas de A.T. y E.P.. En 2005 y 2006 las Mutuas también gestionan I.T. por contingencias comunes. (R.D. 250/1997).

3. MATERNIDAD, PATERNIDAD, RIESGO DURANTE EL EMBARAZO Y LA LACTANCIA NATURAL

Este grupo de prestaciones se ha visto profundamente reformado como consecuencia de la aprobación de la Ley Orgánica 3/2007, de 22 de marzo, para la igualdad efectiva de mujeres y hombres. Como consecuencia de la misma, se crean nuevas prestaciones de paternidad, riesgo durante la lactancia natural y de maternidad no contributiva, con la consiguiente consignación presupuestaria para el año 2008.

3.1. Maternidad

La evolución del gasto de maternidad a partir de 1988, desglosado por regímenes, así como el porcentaje de variación interanual, se ofrece en el cuadro III.17 adjunto. Como se observa, aparece para este ejercicio presupuestario una nueva modalidad de maternidad no contributiva.

El cuadro III.18 muestra la distribución por regímenes, comunidades autónomas y provincias del gasto de Maternidad desde el año 2002. En el cuadro III.19 se recoge el porcentaje de variación de esta prestación correspondiente al año 2006.

SISTEMA DE LA SEGURIDAD SOCIAL

Cuadro III.17

GASTO MATERNIDAD DISTRIBUCION POR REGIMENES

AÑOS	GENERAL	AUTONOMOS	AGRARIO	MAR	MINERIA CARBON	HOGAR	TOTAL CONTRIBUTIVO	NO CONTRIBUTIVO	TOTAL
1988	6,29	4,39	2,03	0,02	0,00	1,18	13,91		13,91
1989	11,43	6,71	3,42	0,05	0,00	1,46	23,07		23,07
1990	18,15	8,82	5,36	0,02	0,00	1,41	33,76		33,76
1991	25,57	10,73	7,45	0,01	0,00	1,41	45,17		45,17
1992	30,24	12,34	8,64	0,02	0,00	1,40	52,65		52,65
1993	29,94	13,92	8,76	0,03	0,00	1,69	54,33		54,33
1994	28,70	14,66	8,28	0,04	0,00	1,66	53,34		53,34
1995	293,13	22,53	12,84	0,27	0,01	2,50	331,28		331,28
1996	434,72	28,27	15,82	0,38	0,06	3,00	482,26		482,26
1997	480,92	32,74	18,19	0,44	0,04	3,70	536,04		536,04
1998	505,33	35,39	22,06	0,52	0,09	3,90	567,30		567,30
1999	569,21	41,54	23,33	0,50	0,07	4,38	639,04		639,04
2000	661,66	46,09	24,95	0,60	0,11	5,28	738,69		738,69
2001	759,66	51,15	26,49	0,94	0,10	5,94	844,28		844,28
2002	847,06	54,96	28,06	0,80	0,11	6,72	937,71		937,71
2003	970,67	64,13	26,94	0,92	0,10	8,20	1.070,96		1.070,96
2004	1.064,59	70,98	25,67	1,06	0,13	8,22	1.170,65		1.170,65
2005	1.178,84	75,97	26,09	1,20	0,15	8,87	1.291,12		1.291,12
2006	1.307,97	81,15	28,01	1,23	0,10	19,24	1.437,69		1.437,69
2007	1.532,10	99,54	36,23	1,05	0,04	22,86	1.691,82		1.691,82
2008	1.698,50	92,85	29,35	1,20	6,18	28,71	1.856,79	2,38	1.859,17

AÑOS	Incremento Interanual						
	GENERAL	AUTONOMOS	AGRARIO	MAR	MINERIA CARBON	HOGAR	TOTAL
1989/1988	81,66	52,88	68,84	166,67		23,35	65,86
1990/1989	58,78	31,54	56,77	-62,50		-3,70	46,35
1991/1990	40,86	21,59	38,90	-33,33		0,43	33,79
1992/1991	18,29	15,07	16,06	100,00		-0,85	16,58
1993/1992	-1,01	12,76	1,32	25,00		20,60	3,18
1994/1993	-4,12	5,35	-5,49	20,00		-1,78	-1,83
1995/1994	921,21	53,61	55,12	650,00		50,72	521,07
1996/1995	48,30	25,51	23,27	42,22	400,00	19,95	45,58
1997/1996	10,63	15,82	14,96	15,63	-40,00	23,45	11,15
1998/1997	5,08	8,09	21,24	17,57	150,00	5,36	5,83
1999/1998	12,64	17,37	5,78	-4,60	-20,00	12,33	12,65
2000/1999	16,24	10,94	6,96	19,28	58,33	20,58	15,59
2001/2000	14,81	10,99	6,16	57,98	-12,43	12,44	14,29
2002/2001	11,51	7,45	5,93	-14,89	10,00	13,13	11,07
2003/2002	14,59	16,68	-3,99	15,00	-9,09	22,02	14,21
2004/2003	9,68	10,68	-4,71	15,22	30,00	0,24	9,31
2005/2004	10,73	7,03	1,64	13,21	15,38	7,91	10,29
2006/2005	10,95	6,81	7,36	2,32	-34,49	116,88	11,35
2007/2006	17,14	22,67	29,35	-14,48	-59,29	18,83	17,68
2008/2007	10,86	-6,72	-18,99	14,29	15350,00	25,59	9,75

Hasta 1987 el gasto de Maternidad estaba incluido en I.L.T.

Fuente: Cuentas y Balances de la Seguridad Social 1988-2006. Presupuesto 2007 y 2008.

SISTEMA DE LA SEGURIDAD SOCIAL
IMPORTE DE MATERNIDAD POR REGIMENES

Cuadro III.18.1

COMUNIDADES AUTONOMAS	AÑO : 2002						TOTAL REGIMENES
	GENERAL	AUTONOMOS	AGRARIO	MAR	CARBON	HOGAR	
ANDALUCIA	107.061.261,68	8.073.645,29	21.788.101,05	78.246,55	0,00	620.126,88	137.621.381,45
Almería	8.173.116,69	642.382,83	1.166.032,66	3.534,45	0,00	30.505,05	10.015.571,68
Cádiz	14.483.944,12	965.548,84	1.516.269,83	48.296,55	0,00	36.013,94	17.050.073,28
Córdoba	9.925.458,13	845.774,86	3.199.182,32	0,00	0,00	47.230,05	14.017.645,36
Granada	11.178.329,06	1.077.728,50	2.923.034,69	0,00	0,00	81.505,47	15.260.597,72
Huelva	6.227.763,21	468.806,24	2.543.303,22	13.647,95	0,00	17.901,17	9.271.421,79
Jaén	7.340.748,45	708.249,05	2.706.000,87	0,00	0,00	28.523,35	10.783.521,72
Málaga	21.241.481,65	1.600.108,43	1.817.565,81	2.759,68	0,00	156.908,64	24.818.824,21
Sevilla	28.490.420,37	1.765.046,54	5.916.711,65	10.007,92	0,00	221.539,21	36.403.725,69
ARAGON	22.536.184,47	1.842.040,68	74.699,00	0,00	17.278,30	106.634,13	24.576.836,58
Huesca	3.163.083,93	391.554,21	21.269,81	0,00	0,00	11.237,50	3.587.145,45
Teruel	1.715.875,28	209.698,40	11.787,34	0,00	0,00	7.605,54	1.944.966,56
Zaragoza	17.657.225,26	1.240.788,07	41.641,85	0,00	17.278,30	87.791,09	19.044.724,57
ASTURIAS	10.918.010,60	1.203.522,12	141.322,91	5.061,45	48.888,66	76.079,24	12.392.884,98
Asturias	10.918.010,60	1.203.522,12	141.322,91	5.061,45	48.888,66	76.079,24	12.392.884,98
BALEARES	23.970.338,64	1.551.237,85	27.317,20	57.572,18	0,00	154.162,66	25.760.628,53
Baleares	23.970.338,64	1.551.237,85	27.317,20	57.572,18	0,00	154.162,66	25.760.628,53
CANARIAS	35.024.207,13	1.458.955,62	550.625,56	100.927,52	0,00	129.769,59	37.264.485,42
Las Palmas	19.592.872,67	675.692,59	345.871,37	48.614,61	0,00	81.437,50	20.744.488,74
Tenerife	15.431.334,46	783.263,03	204.754,19	52.312,91	0,00	48.332,09	16.519.996,68
CANTABRIA	7.669.824,73	731.863,80	60.763,35	9.261,69	0,00	72.608,18	8.544.321,75
Cantabria	7.669.824,73	731.863,80	60.763,35	9.261,69	0,00	72.608,18	8.544.321,75
CASTILLA-MANCHA	25.699.871,56	2.247.265,31	121.577,21	0,00	0,00	123.085,48	28.191.799,56
Albacete	5.226.417,17	500.478,42	34.477,31	0,00	0,00	24.094,29	5.785.467,19
Ciudad Real	5.815.320,26	469.946,30	18.996,05	0,00	0,00	39.025,48	6.343.288,09
Cuenca	2.404.077,66	270.097,06	35.453,92	0,00	0,00	2.858,82	2.712.487,46
Guadalajara	4.066.413,98	227.416,07	4.146,10	0,00	0,00	24.109,80	4.322.085,95
Toledo	8.187.642,49	779.327,46	28.503,83	0,00	0,00	32.997,09	9.028.470,87
CASTILLA-LEON	32.538.687,66	2.810.043,58	104.670,39	0,00	30.054,92	212.893,60	35.696.350,15
Ávila	1.741.307,41	158.210,61	6.949,16	0,00	0,00	3.739,84	1.910.207,02
Burgos	6.484.924,40	466.100,06	21.170,91	0,00	0,00	39.322,26	7.011.517,63
León	4.776.458,14	553.938,92	27.515,63	0,00	30.054,92	16.038,16	5.404.005,77
Palencia	2.084.956,69	233.973,91	7.593,22	0,00	0,00	10.226,76	2.336.750,58
Salamanca	4.042.544,71	297.210,05	15.605,10	0,00	0,00	18.123,84	4.373.483,70
Segovia	2.181.573,18	217.882,36	6.997,86	0,00	0,00	14.563,80	2.421.017,20
Soria	1.439.047,66	87.414,82	726,56	0,00	0,00	19.688,10	1.546.877,14
Valladolid	8.150.006,73	617.163,39	10.528,11	0,00	0,00	83.135,80	8.860.834,03
Zamora	1.637.868,74	178.149,46	7.583,84	0,00	0,00	8.055,04	1.831.657,08
CATALUÑA	183.774.721,87	10.120.067,85	185.043,01	73.717,24	5.491,36	937.255,95	195.096.297,28
Barcelona	148.915.748,20	7.383.524,46	58.432,15	53.183,14	0,00	832.841,89	157.243.729,84
Gerona	13.743.253,45	1.075.554,92	19.477,86	0,00	0,00	44.208,18	14.882.494,41
Lérida	7.144.298,61	627.132,33	31.722,66	0,00	5.491,36	21.387,06	7.830.032,02
Tarragona	13.971.421,61	1.033.856,14	75.410,34	20.534,10	0,00	38.818,82	15.140.041,01
EXTREMADURA	12.151.427,68	1.102.994,51	2.211.887,27	0,00	0,00	50.074,28	15.516.383,74
Badajóz	7.800.705,42	665.829,45	1.279.784,43	0,00	0,00	30.916,47	9.777.215,77
Cáceres	4.350.722,26	437.165,06	932.122,84	0,00	0,00	19.157,81	5.739.167,97
GALICIA	31.602.562,21	2.838.991,26	269.224,67	327.321,32	0,00	291.712,03	35.329.811,49
La Coruña	13.819.968,64	1.106.592,81	95.638,73	47.104,30	0,00	107.350,74	15.176.655,22
Lugo	3.161.585,74	370.250,92	106.435,58	151,48	0,00	23.800,27	3.662.223,99
Orense	3.031.427,34	270.148,41	8.131,27	0,00	0,00	34.408,12	3.344.115,14
Pontevedra	11.589.580,49	1.091.999,12	59.019,09	280.065,54	0,00	126.152,90	13.146.817,14
LA RIOJA	5.150.977,26	478.002,99	71.968,57	0,00	0,00	29.055,68	5.730.004,50
La Rioja	5.150.977,26	478.002,99	71.968,57	0,00	0,00	29.055,68	5.730.004,50
MADRID	181.381.423,70	6.208.836,86	28.437,92	77.139,51	7.484,96	2.823.195,20	190.526.518,15
Madrid	181.381.423,70	6.208.836,86	28.437,92	77.139,51	7.484,96	2.823.195,20	190.526.518,15
MURCIA	19.218.420,57	1.840.074,03	1.614.200,61	0,00	0,00	127.900,77	22.800.595,98
Murcia	19.218.420,57	1.840.074,03	1.614.200,61	0,00	0,00	127.900,77	22.800.595,98
NAVARRA	14.894.794,55	1.094.674,12	61.106,17	0,00	0,00	85.304,38	16.135.879,22
Navarra	14.894.794,55	1.094.674,12	61.106,17	0,00	0,00	85.304,38	16.135.879,22
C.VALENCIANA	80.750.365,07	6.544.849,05	681.698,80	17.258,22	0,00	413.310,49	88.407.481,63
Alicante	24.618.299,78	2.237.299,30	348.247,92	1.711,30	0,00	118.147,95	27.323.706,25
Castellón	10.256.914,36	882.431,26	57.903,54	7.233,60	0,00	44.609,50	11.249.092,26
Valencia	45.875.150,93	3.425.118,49	275.547,34	8.313,32	0,00	250.553,04	49.834.683,12
PAIS VASCO	50.998.315,50	4.748.368,68	68.635,08	44.782,06	0,00	443.322,82	56.303.424,14
Alava	7.343.651,27	526.713,95	26.775,48	0,00	0,00	41.274,41	7.938.415,11
Guipúzcoa	17.745.061,92	2.024.018,74	17.860,05	21.948,38	0,00	157.193,82	19.966.082,91
Vizcaya	25.909.602,31	2.197.635,99	23.999,55	22.833,68	0,00	244.854,59	28.398.926,12
CEUTA	793.743,10	31.843,03	0,00	7.573,59	0,00	7.030,18	840.189,90
MELILLA	927.591,06	30.276,27	0,00	106,15	0,00	17.620,42	975.593,90
TOTALES	847.062.729,04	54.957.552,90	28.061.278,77	798.967,48	109.198,20	6.721.141,96	937.710.868,35

SISTEMA DE LA SEGURIDAD SOCIAL
IMPORTE DE MATERNIDAD POR REGIMENES

Cuadro III.18.2

COMUNIDADES AUTONOMAS	AÑO : 2003						TOTAL REGIMENES
	GENERAL	AUTONOMOS	AGRARIO	MAR	CARBON	HOGAR	
ANDALUCIA	127.712.698,21	9.699.350,48	20.500.182,38	108.572,02	0,00	790.259,07	158.811.062,16
Almería	10.039.818,95	725.103,24	1.233.469,77	1.943,20	0,00	38.037,16	12.038.372,32
Cádiz	17.119.667,02	1.153.612,97	1.426.761,08	78.460,00	0,00	36.478,94	19.814.980,01
Córdoba	11.463.651,47	989.236,25	3.061.842,75	0,00	0,00	42.694,80	15.557.425,27
Granada	13.666.510,15	1.281.773,11	2.601.326,47	0,00	0,00	102.166,70	17.651.776,43
Huelva	6.859.807,39	553.079,54	2.193.143,41	21.032,26	0,00	17.948,92	9.645.011,52
Jaén	9.255.315,73	862.327,99	2.780.053,00	0,00	0,00	35.030,60	12.932.727,32
Málaga	25.549.790,93	1.875.516,49	1.640.203,58	0,00	0,00	214.253,85	29.279.764,85
Sevilla	33.758.136,57	2.258.700,89	5.563.382,32	7.136,56	0,00	303.648,10	41.891.004,44
ARAGON	25.616.297,35	1.973.032,70	65.084,10	0,00	8.363,04	134.542,10	27.797.319,29
Huesca	3.373.696,76	396.836,23	16.576,20	0,00	0,00	13.381,00	3.800.490,19
Teruel	2.057.284,40	243.844,41	22.128,44	0,00	0,00	6.252,14	2.329.509,39
Zaragoza	20.185.316,19	1.332.352,06	26.379,46	0,00	8.363,04	114.908,96	21.667.319,71
ASTURIAS	13.077.427,03	1.210.541,99	132.603,94	6.481,24	75.357,17	106.758,45	14.609.169,82
Asturias	13.077.427,03	1.210.541,99	132.603,94	6.481,24	75.357,17	106.758,45	14.609.169,82
BALEARES	26.703.278,27	1.768.340,62	29.384,44	47.392,90	0,00	158.716,85	28.707.113,08
Baleares	26.703.278,27	1.768.340,62	29.384,44	47.392,90	0,00	158.716,85	28.707.113,08
CANARIAS	39.440.877,18	1.596.118,45	549.310,57	89.906,07	0,00	161.416,93	41.837.629,20
Las Palmas	22.292.202,65	756.453,11	351.266,92	31.841,55	0,00	114.652,64	23.546.416,87
Tenerife	17.148.674,53	839.665,34	198.043,65	58.064,52	0,00	46.764,29	18.291.212,33
CANTABRIA	9.154.801,21	902.103,09	75.622,28	15.241,90	0,00	76.106,28	10.223.874,76
Cantabria	9.154.801,21	902.103,09	75.622,28	15.241,90	0,00	76.106,28	10.223.874,76
CASTILLA-MANCHA	28.959.719,18	2.381.505,06	166.086,15	0,00	0,00	159.136,80	31.666.447,19
Albacete	6.156.677,01	575.684,73	52.525,08	0,00	0,00	27.148,52	6.812.035,34
Ciudad Real	6.592.706,11	550.008,89	19.097,93	0,00	0,00	28.802,06	7.190.614,99
Cuenca	2.312.848,45	205.596,95	51.065,78	0,00	0,00	14.315,26	2.583.826,44
Guadalajara	4.557.291,60	250.385,00	10.049,08	0,00	0,00	18.353,66	4.836.079,34
Toledo	9.340.196,01	799.829,49	33.348,28	0,00	0,00	70.517,30	10.243.891,08
CASTILLA-LEON	37.638.487,55	3.158.874,73	158.500,08	0,00	6.847,73	261.709,38	41.224.419,47
Ávila	1.955.336,01	164.915,29	10.660,16	0,00	0,00	20.819,84	2.151.731,30
Burgos	6.796.628,43	487.644,55	35.509,04	0,00	0,00	43.986,50	7.363.768,52
León	5.880.058,42	578.569,57	30.923,14	0,00	6.847,73	45.868,34	6.542.267,20
Palencia	2.171.535,66	268.400,28	8.952,34	0,00	0,00	11.195,98	2.460.084,26
Salamanca	4.754.365,01	439.587,96	14.930,72	0,00	0,00	18.037,42	5.226.921,11
Segovia	2.740.609,56	191.906,23	9.659,08	0,00	0,00	30.900,02	2.973.074,89
Soria	1.799.371,29	117.430,38	8.762,08	0,00	0,00	12.063,76	1.937.627,51
Valladolid	9.636.015,32	661.897,65	23.818,60	0,00	0,00	64.464,00	10.386.195,57
Zamora	1.904.567,85	248.522,82	15.284,92	0,00	0,00	14.373,52	2.182.749,11
CATALUÑA	208.041.989,61	11.419.828,83	217.937,62	95.783,12	0,00	1.097.618,21	220.873.157,39
Barcelona	166.617.710,76	8.430.861,92	76.943,14	87.996,52	0,00	973.642,05	176.187.154,39
Gerona	16.494.702,47	1.204.589,24	36.190,06	0,00	0,00	58.748,76	17.794.230,53
Lérida	8.716.933,18	714.742,89	25.194,56	0,00	0,00	18.890,52	9.475.761,15
Tarragona	16.212.643,20	1.069.634,78	79.609,86	7.786,60	0,00	46.336,88	17.416.011,32
EXTREMADURA	14.533.914,82	1.293.608,70	1.916.898,02	0,00	0,00	72.673,10	17.817.094,64
Badajóz	9.109.825,11	803.826,62	1.164.070,68	0,00	0,00	45.134,74	11.122.857,15
Cáceres	5.424.089,71	489.782,08	752.827,34	0,00	0,00	27.538,36	6.694.237,49
GALICIA	40.219.432,17	3.869.897,53	354.620,97	347.036,50	0,00	388.189,83	45.179.177,00
La Coruña	17.474.240,87	1.719.418,08	152.246,10	59.991,85	0,00	184.641,08	19.590.537,98
Lugo	3.447.033,84	351.628,94	130.213,43	1.880,90	0,00	29.811,71	3.960.568,82
Orense	3.666.260,36	340.127,47	13.403,08	0,00	0,00	25.584,30	4.045.375,21
Pontevedra	15.631.897,10	1.458.723,04	58.758,36	285.163,75	0,00	148.152,74	17.582.694,99
LA RIOJA	6.364.549,51	513.050,22	89.307,40	0,00	0,00	68.791,54	7.035.698,67
La Rioja	6.364.549,51	513.050,22	89.307,40	0,00	0,00	68.791,54	7.035.698,67
MADRID	196.040.409,55	7.214.094,68	34.704,10	79.916,87	12.746,72	3.301.895,50	206.683.767,42
Madrid	196.040.409,55	7.214.094,68	34.704,10	79.916,87	12.746,72	3.301.895,50	206.683.767,42
MURCIA	22.616.777,24	2.231.966,10	1.758.267,65	16.238,72	0,00	173.956,64	26.797.206,35
Murcia	22.616.777,24	2.231.966,10	1.758.267,65	16.238,72	0,00	173.956,64	26.797.206,35
NAVARRA	18.409.229,22	1.396.988,56	118.196,82	0,00	0,00	167.495,40	20.091.910,00
Navarra	18.409.229,22	1.396.988,56	118.196,82	0,00	0,00	167.495,40	20.091.910,00
C.VALENCIANA	93.486.524,47	7.744.776,39	692.798,75	50.748,67	0,00	521.271,62	102.496.119,90
Alicante	29.377.823,63	2.689.035,78	408.483,62	14.378,70	0,00	157.072,94	32.646.794,67
Castellón	11.990.256,04	955.880,02	52.872,22	11.559,13	0,00	85.771,48	13.096.338,89
Valencia	52.118.444,80	4.099.860,59	231.442,91	24.810,84	0,00	278.427,20	56.752.986,34
PAIS VASCO	60.281.730,54	5.665.436,40	78.807,86	55.246,91	0,00	488.293,73	66.569.515,44
Alava	9.164.116,35	703.107,53	20.767,60	0,00	0,00	53.372,88	9.941.364,36
Guipúzcoa	21.952.947,27	2.501.628,85	19.332,64	21.734,00	0,00	183.203,68	24.678.846,44
Vizcaya	29.164.666,92	2.460.700,02	38.707,62	33.512,91	0,00	251.717,17	31.949.304,64
CEUTA	1.256.318,60	52.901,21	0,00	3.569,04	0,00	16.605,88	1.329.394,73
MELILLA	1.112.558,80	37.728,47	0,00	0,00	0,00	57.932,10	1.208.219,37
TOTALES	970.667.020,51	64.130.144,21	26.938.313,13	916.133,96	103.314,66	8.203.369,41	1.070.958.295,88

SISTEMA DE LA SEGURIDAD SOCIAL
IMPORTE DE MATERNIDAD POR REGIMENES

Cuadro III.18.3

AÑO : 2004							
COMUNIDADES AUTONOMAS	GENERAL	AUTONOMOS	AGRARIO	MAR	CARBON	HOGAR	TOTAL REGIMENES
ANDALUCIA	140.973.659,59	11.595.417,95	19.225.890,70	116.964,79	0,00	817.038,84	172.728.971,87
Almería	10.977.230,36	989.431,82	1.110.032,42	0,00	0,00	17.019,61	13.093.714,21
Cádiz	19.378.816,71	1.238.475,18	1.374.712,99	83.023,66	0,00	54.649,55	22.129.678,09
Córdoba	12.783.151,41	1.157.996,91	2.655.179,39	0,00	0,00	28.490,39	16.624.818,10
Granada	14.884.019,40	1.566.313,57	2.613.516,97	0,00	0,00	136.478,32	19.200.328,26
Huelva	7.441.988,74	603.041,64	2.065.700,40	20.915,19	0,00	34.153,12	10.165.799,09
Jaén	8.845.688,21	984.154,61	2.355.120,39	0,00	0,00	32.391,44	12.217.354,65
Málaga	29.483.328,69	2.280.227,10	1.578.473,83	9.703,94	0,00	203.480,10	33.555.213,66
Sevilla	37.179.436,07	2.775.777,12	5.473.154,31	3.322,00	0,00	310.376,31	45.742.065,81
ARAGON	28.984.226,99	2.346.100,66	81.438,18	0,00	14.235,80	126.681,47	31.552.683,10
Huesca	3.921.591,31	533.338,69	17.709,33	0,00	0,00	21.593,89	4.494.233,22
Teruel	2.278.853,16	286.420,48	21.843,84	0,00	0,00	12.724,36	2.599.841,84
Zaragoza	22.783.782,52	1.526.341,49	41.885,01	0,00	14.235,80	92.363,22	24.458.608,04
ASTURIAS	14.939.998,67	1.425.821,36	161.732,09	37,00	55.568,18	108.867,47	16.692.024,77
Asturias	14.939.998,67	1.425.821,36	161.732,09	37,00	55.568,18	108.867,47	16.692.024,77
BALEARES	27.859.029,82	1.917.931,10	43.632,99	53.583,02	0,00	186.694,45	30.060.871,38
Baleares	27.859.029,82	1.917.931,10	43.632,99	53.583,02	0,00	186.694,45	30.060.871,38
CANARIAS	43.292.134,52	1.809.644,46	456.994,69	121.743,85	0,00	131.429,02	45.811.946,54
Las Palmas	24.260.083,24	883.157,42	282.180,45	71.385,70	0,00	78.920,64	25.575.727,45
Tenerife	19.032.051,28	926.487,04	174.814,24	50.358,15	0,00	52.508,38	20.236.219,09
CANTABRIA	10.229.623,94	930.438,03	68.141,06	5.803,33	0,00	117.960,24	11.351.966,60
Cantabria	10.229.623,94	930.438,03	68.141,06	5.803,33	0,00	117.960,24	11.351.966,60
CASTILLA-MANCHA	31.754.339,46	2.764.064,16	211.584,07	0,00	0,00	189.141,59	34.919.129,28
Albacete	6.085.477,72	569.384,46	72.529,59	0,00	0,00	48.832,56	6.776.224,33
Ciudad Real	7.459.649,01	648.814,97	14.200,13	0,00	0,00	38.241,96	8.160.906,07
Cuenca	2.692.147,37	271.399,80	70.587,46	0,00	0,00	10.981,95	3.045.116,58
Guadalajara	5.064.440,94	266.641,31	3.632,56	0,00	0,00	21.266,88	5.355.981,69
Toledo	10.452.624,42	1.007.823,62	50.634,33	0,00	0,00	69.818,24	11.580.900,61
CASTILLA-LEON	41.330.387,62	3.492.281,56	165.413,85	0,00	61.627,90	303.451,95	45.353.162,88
Ávila	2.325.920,20	206.828,43	7.868,00	0,00	0,00	21.207,16	2.561.823,79
Burgos	7.608.494,40	487.772,73	27.689,28	0,00	0,00	60.969,25	8.184.925,66
León	6.080.801,04	660.789,89	45.132,62	0,00	55.405,18	34.612,79	6.876.741,52
Palencia	2.314.656,77	284.034,96	12.817,01	0,00	6.222,72	9.085,88	2.626.817,34
Salamanca	5.568.320,91	469.794,35	22.283,02	0,00	0,00	39.384,09	6.099.782,37
Segovia	2.728.082,48	233.196,59	9.752,56	0,00	0,00	14.530,59	2.985.562,22
Soria	1.843.053,47	134.111,59	8.645,91	0,00	0,00	23.465,62	2.009.276,59
Valladolid	10.916.863,54	752.490,43	20.738,25	0,00	0,00	92.136,84	11.782.229,06
Zamora	1.944.194,81	263.262,59	10.487,20	0,00	0,00	8.059,73	2.226.004,33
CATALUÑA	231.682.086,57	12.439.273,44	279.683,74	86.768,90	0,00	1.072.190,46	245.560.003,11
Barcelona	186.077.230,47	9.099.860,81	107.190,82	71.290,86	0,00	956.964,57	196.312.537,53
Gerona	18.334.810,66	1.262.969,11	14.169,15	0,00	0,00	54.541,60	19.666.490,52
Lérida	9.397.001,56	820.750,47	50.373,55	0,00	0,00	26.735,04	10.294.860,62
Tarragona	17.873.043,88	1.255.693,05	107.950,22	15.478,04	0,00	33.949,25	19.286.114,44
EXTREMADURA	15.340.541,15	1.499.663,38	1.837.859,01	0,00	0,00	58.238,89	18.736.302,43
Badajoz	9.781.346,73	887.633,69	1.079.877,47	0,00	0,00	41.141,02	11.789.998,91
Cáceres	5.559.194,42	612.029,69	757.981,54	0,00	0,00	17.097,87	6.946.303,52
GALICIA	42.362.123,35	3.763.164,86	320.690,96	462.142,99	0,00	383.976,36	47.292.098,52
La Coruña	18.702.861,82	1.515.936,21	107.641,32	101.403,05	0,00	167.357,87	20.595.200,27
Lugo	3.690.636,77	400.621,11	109.410,76	4.402,50	0,00	24.450,66	4.229.521,80
Orense	3.716.793,40	371.168,07	17.415,96	0,00	0,00	33.453,78	4.138.831,21
Pontevedra	16.251.831,36	1.475.439,47	86.222,92	356.337,44	0,00	158.714,05	18.328.545,24
LA RIOJA	7.363.562,23	501.495,52	106.419,13	0,00	0,00	39.397,86	8.010.874,74
La Rioja	7.363.562,23	501.495,52	106.419,13	0,00	0,00	39.397,86	8.010.874,74
MADRID	214.559.713,07	8.178.136,88	14.536,08	58.169,62	0,00	3.139.033,80	225.949.589,45
Madrid	214.559.713,07	8.178.136,88	14.536,08	58.169,62	0,00	3.139.033,80	225.949.589,45
MURCIA	25.138.870,10	2.476.237,93	1.757.761,82	10.186,56	0,00	217.159,84	29.600.216,25
Murcia	25.138.870,10	2.476.237,93	1.757.761,82	10.186,56	0,00	217.159,84	29.600.216,25
NAVARRA	19.629.633,14	1.443.642,79	104.363,43	0,00	0,00	150.934,34	21.328.573,70
Navarra	19.629.633,14	1.443.642,79	104.363,43	0,00	0,00	150.934,34	21.328.573,70
C.VALENCIANA	103.458.902,81	8.385.671,63	752.563,69	57.523,04	0,00	558.188,08	113.212.849,25
Alicante	32.597.267,98	2.925.800,36	399.602,01	5.015,36	0,00	190.334,61	36.118.020,32
Castellón	12.933.618,76	998.039,73	54.537,07	18.906,59	0,00	58.138,02	14.063.240,17
Valencia	57.928.016,07	4.461.831,54	298.424,61	33.601,09	0,00	309.715,45	63.031.588,76
PAIS VASCO	63.416.250,62	5.840.834,17	78.452,80	82.806,76	0,00	553.190,27	69.971.534,62
Alava	9.846.095,43	690.624,41	24.392,38	0,00	0,00	55.114,94	10.616.227,16
Guipúzcoa	22.506.201,29	2.584.696,01	24.783,08	37.440,73	0,00	171.196,83	25.324.317,94
Vizcaya	31.063.953,90	2.565.513,75	29.277,34	45.366,03	0,00	326.878,50	34.030.989,52
CEUTA	1.114.394,48	95.706,99	0,00	7.409,53	0,00	25.562,82	1.243.073,82
MELILLA	1.165.271,99	69.498,39	0,00	0,00	0,00	35.943,93	1.270.714,31
TOTALES	1.064.594.750,12	70.975.025,26	25.667.158,29	1.063.139,39	131.431,88	8.215.081,68	1.170.646.586,62

SISTEMA DE LA SEGURIDAD SOCIAL
IMPORTE DE MATERNIDAD POR REGIMENES

Cuadro III.18.4

COMUNIDADES AUTONOMAS	AÑO : 2005						
	GENERAL	AUTONOMOS	AGRARIO	MAR	CARBON	HOGAR	TOTAL REGIMENES
ANDALUCIA	161.758.989,89	12.555.502,84	19.850.710,38	107.977,75	0,00	997.667,89	195.270.848,75
Almería	12.789.954,02	1.080.061,24	1.135.762,52	0,00	0,00	27.316,02	15.033.093,80
Cádiz	22.572.077,52	1.485.408,53	1.445.280,88	75.672,59	0,00	72.271,20	25.650.710,72
Córdoba	14.573.938,85	1.312.192,80	2.748.084,12	0,00	0,00	65.996,31	18.700.212,08
Granada	16.799.749,95	1.639.339,96	2.704.150,02	0,00	0,00	131.705,16	21.274.945,09
Huelva	8.478.180,56	598.324,52	2.238.502,31	22.941,58	0,00	40.948,06	11.378.897,03
Jaén	10.148.065,95	981.326,18	2.460.726,51	0,00	0,00	63.509,27	13.653.627,91
Málaga	33.764.813,52	2.575.025,20	1.395.311,32	9.363,58	0,00	256.269,37	38.000.782,99
Sevilla	42.632.209,52	2.883.824,41	5.722.892,70	0,00	0,00	339.652,50	51.578.579,13
ARAGON	31.665.327,36	2.341.567,81	67.441,72	0,00	31.295,56	166.050,04	34.271.682,49
Huesca	4.386.807,26	561.566,53	19.470,96	0,00	0,00	10.433,85	4.978.278,60
Teruel	2.651.465,78	284.264,25	21.530,22	0,00	10.166,24	9.496,20	2.976.922,69
Zaragoza	24.627.054,32	1.495.737,03	26.440,54	0,00	21.129,32	146.119,99	26.316.481,20
ASTURIAS	17.141.291,66	1.602.355,86	154.019,21	9.106,72	80.550,50	148.832,81	19.136.156,76
Asturias	17.141.291,66	1.602.355,86	154.019,21	9.106,72	80.550,50	148.832,81	19.136.156,76
BALEARES	30.156.571,81	1.987.518,46	35.374,51	91.917,10	0,00	190.406,74	32.461.788,62
Baleares	30.156.571,81	1.987.518,46	35.374,51	91.917,10	0,00	190.406,74	32.461.788,62
CANARIAS	47.015.547,03	1.927.024,89	468.697,98	143.006,04	0,00	169.706,56	49.723.982,50
Las Palmas	25.493.685,34	912.613,68	273.803,69	77.601,48	0,00	90.512,11	26.848.216,30
Tenerife	21.521.861,69	1.014.411,21	194.894,29	65.404,56	0,00	79.194,45	22.875.766,20
CANTABRIA	12.204.784,70	979.421,05	71.616,30	30.748,06	0,00	158.966,70	13.445.536,81
Cantabria	12.204.784,70	979.421,05	71.616,30	30.748,06	0,00	158.966,70	13.445.536,81
CASTILLA-MANCHA	35.549.624,72	2.719.420,16	201.958,87	0,00	2.597,24	214.768,54	38.688.369,53
Albacete	6.827.577,17	569.229,52	60.584,42	0,00	0,00	45.765,30	7.503.156,41
Ciudad Real	8.568.005,99	613.995,70	32.290,27	0,00	2.597,24	56.633,40	9.273.522,60
Cuenca	2.930.361,32	286.257,49	68.792,82	0,00	0,00	12.608,40	3.298.020,03
Guadalajara	5.613.439,51	290.123,61	7.611,53	0,00	0,00	26.746,75	5.937.921,40
Toledo	11.610.240,73	959.813,84	32.679,83	0,00	0,00	73.014,69	12.675.749,09
CASTILLA-LEON	45.803.679,66	3.746.534,35	191.117,68	0,00	32.340,20	336.226,12	50.109.898,01
Ávila	2.588.168,47	231.004,30	15.693,94	0,00	0,00	10.872,75	2.845.739,46
Burgos	8.703.702,96	556.225,96	30.683,24	0,00	0,00	64.867,94	9.355.480,10
León	6.750.710,72	684.475,69	44.054,54	0,00	32.340,20	39.810,74	7.551.391,89
Palencia	2.697.512,30	311.389,73	15.488,77	0,00	0,00	14.064,75	3.038.455,55
Salamanca	5.777.868,80	460.049,58	18.567,84	0,00	0,00	51.174,56	6.307.660,78
Segovia	3.009.812,55	249.870,60	15.042,02	0,00	0,00	49.946,49	3.324.671,66
Soria	2.023.114,06	144.394,37	6.028,63	0,00	0,00	15.871,60	2.189.408,66
Valladolid	12.119.171,74	782.617,45	16.968,38	0,00	0,00	73.517,64	12.992.275,21
Zamora	2.133.618,06	326.506,67	28.590,32	0,00	0,00	16.099,65	2.504.814,70
CATALUÑA	256.273.816,80	13.590.458,33	245.533,65	103.120,02	0,00	1.306.092,76	271.519.021,56
Barcelona	203.470.741,91	10.022.513,01	92.966,91	90.899,34	0,00	1.121.431,18	214.798.552,35
Gerona	21.007.044,41	1.419.795,78	21.738,84	0,00	0,00	88.493,38	22.537.072,41
Lérida	10.412.118,08	879.175,67	29.338,38	0,00	0,00	38.244,15	11.358.876,28
Tarragona	21.383.912,40	1.268.973,87	101.489,52	12.220,68	0,00	57.924,05	22.824.520,52
EXTREMADURA	16.526.841,10	1.347.189,28	1.768.229,21	0,00	0,00	93.932,13	19.736.191,72
Badajoz	10.370.354,96	826.037,13	1.116.046,50	0,00	0,00	53.667,70	12.366.106,29
Cáceres	6.156.486,14	521.152,15	652.182,71	0,00	0,00	40.264,43	7.370.085,43
GALICIA	48.201.553,85	4.306.602,69	302.518,21	478.610,85	0,00	412.697,55	53.701.983,15
La Coruña	21.192.609,43	1.826.462,42	110.830,23	89.262,35	0,00	178.815,46	23.397.979,89
Lugo	4.195.651,38	467.547,95	111.120,34	2.465,10	0,00	42.174,30	4.818.959,07
Orense	4.388.382,38	436.519,39	10.720,18	0,00	0,00	31.900,05	4.867.522,00
Pontevedra	18.424.910,66	1.576.072,93	69.847,46	386.883,40	0,00	159.807,74	20.617.522,19
LA RIOJA	7.987.806,37	568.338,37	77.494,37	0,00	0,00	63.848,08	8.697.487,19
La Rioja	7.987.806,37	568.338,37	77.494,37	0,00	0,00	63.848,08	8.697.487,19
MADRID	231.551.027,25	8.676.517,96	25.797,34	26.500,51	8.548,40	2.965.737,85	243.254.129,31
Madrid	231.551.027,25	8.676.517,96	25.797,34	26.500,51	8.548,40	2.965.737,85	243.254.129,31
MURCIA	28.827.402,76	2.718.553,16	1.759.832,63	13.679,08	0,00	221.575,18	33.541.042,81
Murcia	28.827.402,76	2.718.553,16	1.759.832,63	13.679,08	0,00	221.575,18	33.541.042,81
NAVARRA	20.445.753,09	1.379.637,92	82.317,72	0,00	0,00	182.961,19	22.090.669,92
Navarra	20.445.753,09	1.379.637,92	82.317,72	0,00	0,00	182.961,19	22.090.669,92
C.VALENCIANA	115.581.955,23	9.201.131,35	691.727,95	111.967,74	0,00	625.814,91	126.212.597,18
Alicante	35.972.291,96	3.304.170,80	368.103,23	23.305,24	0,00	199.828,12	39.867.699,35
Castellón	14.234.413,89	1.082.910,68	45.785,33	4.852,78	0,00	82.398,83	15.450.361,51
Valencia	65.375.249,38	4.814.049,87	277.839,39	83.809,72	0,00	343.587,96	70.894.536,32
PAIS VASCO	69.252.730,31	6.163.920,85	92.200,33	60.979,61	0,00	528.200,78	76.098.031,88
Alava	10.636.757,87	628.930,05	26.821,33	0,00	0,00	58.547,57	11.351.056,82
Guipúzcoa	24.406.188,91	2.797.309,61	34.711,58	30.972,28	0,00	186.662,34	27.455.844,72
Vizcaya	34.209.783,53	2.737.681,19	30.667,42	30.007,33	0,00	282.990,87	37.291.130,34
CEUTA	1.557.683,17	73.040,14	0,00	22.659,56	0,00	26.194,35	1.679.577,22
MELILLA	1.338.878,53	83.208,56	0,00	0,00	0,00	57.906,07	1.479.993,16
TOTALES	1.178.841.265,29	75.967.944,03	26.086.588,06	1.200.273,04	155.331,90	8.867.586,25	1.291.118.988,57

SISTEMA DE LA SEGURIDAD SOCIAL
IMPORTE DE MATERNIDAD POR REGIMENES

Cuadro III.18.5

AÑO : 2006							
COMUNIDADES AUTONOMAS	GENERAL	AUTONOMOS	AGRARIO	MAR	CARBON	HOGAR	TOTAL REGIMENES
ANDALUCIA	184.526.899,72	14.046.656,90	20.754.609,20	144.559,73	0,00	1.882.925,87	221.355.651,42
Almería	15.312.151,75	1.235.912,74	1.445.475,44	3.432,80	0,00	159.833,50	18.156.806,23
Cádiz	25.759.060,18	1.594.161,54	1.507.542,21	108.623,58	0,00	128.840,57	29.098.228,08
Córdoba	16.451.258,66	1.426.294,21	2.914.608,07	0,00	0,00	106.086,33	20.898.247,27
Granada	19.221.433,46	1.865.071,29	2.795.968,24	0,00	0,00	302.333,80	24.184.806,79
Huelva	9.768.106,53	707.541,65	2.375.470,93	7.839,76	0,00	59.122,40	12.918.081,27
Jaén	10.985.000,85	1.129.094,32	2.461.977,92	0,00	0,00	98.173,82	14.674.246,91
Málaga	38.230.315,92	2.804.361,35	1.593.330,45	17.347,75	0,00	448.006,58	43.093.362,05
Sevilla	48.799.572,37	3.284.219,80	5.660.235,94	7.315,84	0,00	580.528,87	58.331.872,82
ARAGON	34.975.151,75	2.514.060,08	116.338,99	0,00	0,00	506.408,61	38.111.959,43
Huesca	4.908.611,93	491.871,70	30.269,80	0,00	0,00	41.196,55	5.471.949,98
Teruel	2.889.332,06	256.883,08	19.053,61	0,00	0,00	32.647,11	3.197.915,86
Zaragoza	27.177.207,76	1.765.305,30	67.015,58	0,00	0,00	432.564,95	29.442.093,59
ASTURIAS	19.446.004,96	1.629.298,84	144.348,32	6.848,79	73.862,70	199.615,38	21.499.978,99
Asturias	19.446.004,96	1.629.298,84	144.348,32	6.848,79	73.862,70	199.615,38	21.499.978,99
BALEARES	34.452.967,24	2.012.344,98	43.228,92	74.158,01	0,00	576.591,78	37.159.290,93
Baleares	34.452.967,24	2.012.344,98	43.228,92	74.158,01	0,00	576.591,78	37.159.290,93
CANARIAS	51.754.073,56	2.150.187,18	523.468,76	114.695,94	0,00	373.317,28	54.915.742,72
Las Palmas	28.371.875,31	1.105.690,11	324.633,88	59.634,96	0,00	215.883,85	30.077.718,11
Tenerife	23.382.198,25	1.044.497,07	198.834,88	55.060,98	0,00	157.433,43	24.838.024,61
CANTABRIA	13.219.438,85	1.051.389,52	56.081,30	9.695,55	0,00	221.444,91	14.558.050,13
Cantabria	13.219.438,85	1.051.389,52	56.081,30	9.695,55	0,00	221.444,91	14.558.050,13
CASTILLA-MANCHA	41.773.585,96	3.000.987,57	323.787,17	0,00	78,01	604.341,83	45.702.780,54
Albacete	8.173.020,12	597.124,31	122.857,92	0,00	0,00	89.956,14	8.982.958,49
Ciudad Real	9.644.338,69	741.108,47	59.127,67	0,00	78,01	140.806,25	10.585.459,09
Cuenca	3.241.482,51	286.113,78	88.804,07	0,00	0,00	49.401,92	3.665.802,28
Guadalajara	7.466.064,29	356.734,05	4.460,48	0,00	0,00	105.093,85	7.932.352,67
Toledo	13.248.680,35	1.019.906,96	48.537,03	0,00	0,00	219.083,67	14.536.208,01
CASTILLA-LEON	50.495.451,88	3.935.374,74	191.232,26	0,00	14.654,48	656.077,40	55.292.790,76
Ávila	2.770.818,44	249.690,28	10.687,16	0,00	0,00	63.887,91	3.095.083,79
Burgos	9.239.187,87	588.593,94	41.074,32	0,00	0,00	138.863,80	10.007.719,93
León	7.563.538,15	695.844,03	46.493,91	0,00	14.654,48	82.413,68	8.402.944,25
Palencia	2.859.736,18	334.503,42	5.045,60	0,00	0,00	29.056,90	3.228.342,10
Salamanca	6.503.333,24	487.649,47	17.638,16	0,00	0,00	60.239,27	7.068.860,14
Segovia	3.386.364,72	337.184,89	25.799,90	0,00	0,00	55.888,02	3.805.237,53
Soria	2.188.482,66	133.163,50	0,00	0,00	0,00	36.200,03	2.357.846,19
Valladolid	13.588.549,13	852.894,97	18.499,77	0,00	0,00	171.770,03	14.631.713,90
Zamora	2.395.441,49	255.850,24	25.993,44	0,00	0,00	17.757,76	2.695.042,93
CATALUÑA	279.347.134,64	14.276.063,64	296.612,25	125.991,12	0,00	3.295.311,66	297.341.113,31
Barcelona	220.665.073,20	10.422.462,14	96.768,70	113.560,04	0,00	2.828.015,84	234.125.879,92
Gerona	23.593.591,13	1.564.095,55	40.307,71	0,00	0,00	198.113,96	25.396.108,35
Lérida	11.498.193,76	913.875,72	51.410,19	0,00	0,00	85.063,96	12.548.543,63
Tarragona	23.590.276,55	1.375.630,23	108.125,65	12.431,08	0,00	184.117,90	25.270.581,41
EXTREMADURA	19.071.738,42	1.595.086,91	1.787.790,26	0,00	0,00	99.813,99	22.554.429,58
Badajoz	12.342.260,10	981.217,35	1.117.912,54	0,00	0,00	58.137,02	14.499.527,01
Cáceres	6.729.478,32	613.869,56	669.877,72	0,00	0,00	41.676,97	8.054.902,57
GALICIA	52.856.974,01	4.629.118,77	348.768,45	416.788,94	9.668,96	578.894,93	58.840.214,06
La Coruña	23.956.862,05	1.902.854,21	137.748,18	102.972,08	9.668,96	223.622,83	26.333.728,31
Lugo	4.456.752,38	508.623,64	148.615,97	7.938,30	0,00	66.423,28	5.188.353,57
Orense	4.706.805,79	440.879,33	19.428,86	0,00	0,00	33.432,56	5.200.546,54
Pontevedra	19.736.553,79	1.776.761,59	42.975,44	305.878,56	0,00	255.416,26	22.117.585,64
LA RIOJA	8.334.929,30	584.545,31	114.258,69	0,00	0,00	141.867,33	9.175.600,63
La Rioja	8.334.929,30	584.545,31	114.258,69	0,00	0,00	141.867,33	9.175.600,63
MADRID	253.542.331,58	9.210.647,43	42.330,19	45.906,89	0,00	6.134.375,71	268.975.591,80
Madrid	253.542.331,58	9.210.647,43	42.330,19	45.906,89	0,00	6.134.375,71	268.975.591,80
MURCIA	34.232.581,30	2.799.386,58	2.159.461,43	30.088,01	0,00	740.839,96	39.962.357,28
Murcia	34.232.581,30	2.799.386,58	2.159.461,43	30.088,01	0,00	740.839,96	39.962.357,28
NAVARRA	22.522.302,10	1.430.912,87	109.555,00	0,00	0,00	336.259,13	24.399.029,10
Navarra	22.522.302,10	1.430.912,87	109.555,00	0,00	0,00	336.259,13	24.399.029,10
C.VALENCIANA	130.749.504,30	9.633.599,13	904.812,34	139.345,06	0,00	1.956.783,55	143.384.044,38
Alicante	40.746.665,24	3.248.964,80	464.343,84	42.119,26	0,00	671.423,22	45.173.516,36
Castellón	16.590.472,36	1.160.117,18	72.851,74	13.478,36	0,00	271.713,25	18.108.632,89
Valencia	73.412.366,70	5.224.517,15	367.616,76	83.747,44	0,00	1.013.647,08	80.101.895,13
PAIS VASCO	73.959.202,20	6.513.262,27	92.987,01	109.549,84	0,00	832.654,49	81.507.655,81
Alava	11.133.995,62	685.597,37	21.277,59	0,00	0,00	95.721,43	11.936.592,01
Guipúzcoa	26.533.649,92	3.122.836,50	33.020,73	70.621,02	0,00	247.584,68	30.007.712,85
Vizcaya	36.291.556,66	2.704.828,40	38.688,69	38.928,82	0,00	489.348,38	39.563.350,95
CEUTA	1.296.142,83	83.036,97	0,00	5.397,98	0,00	29.942,99	1.414.520,77
MELILLA	1.411.785,30	50.002,90	0,00	4.774,56	0,00	70.077,60	1.536.640,36
TOTALES	1.307.968.199,90	81.145.962,59	28.009.670,54	1.227.800,42	98.264,15	19.237.544,40	1.437.687.442,00

SISTEMA DE LA SEGURIDAD SOCIAL
PORCENTAJE DE VARIACION DEL GASTO DE MATERNIDAD
2006/2005

Cuadro III.19

COMUNIDADES AUTONOMAS	GENERAL	AUTONOMOS	AGRARIO	MAR	CARBON	HOGAR	TOTAL REGIMENES
ANDALUCIA	14,08	11,88	4,55	33,88	--	88,73	13,36
Almería	19,72	14,43	27,27	--	--	485,13	20,78
Cádiz	14,12	7,32	4,31	43,54	--	78,27	13,44
Córdoba	12,88	8,70	6,06	--	--	60,75	11,75
Granada	14,41	13,77	3,40	--	--	129,55	13,68
Huelva	15,21	18,25	6,12	-65,83	--	44,38	13,53
Jaén	8,25	15,06	0,05	--	--	54,58	7,48
Málaga	13,23	8,91	14,19	85,27	--	74,82	13,40
Sevilla	14,47	13,88	-1,09	--	--	70,92	13,09
ARAGON	10,45	7,37	72,50	--	-100,00	204,97	11,21
Huesca	11,89	-12,41	55,46	--	--	294,84	9,92
Teruel	8,97	-9,63	-11,50	--	-100,00	243,79	7,42
Zaragoza	10,36	18,02	153,46	--	-100,00	196,03	11,88
ASTURIAS	13,45	1,68	-6,28	-24,79	-8,30	34,12	12,35
Asturias	13,45	1,68	-6,28	-24,79	-8,30	34,12	12,35
BALEARES	14,25	1,25	22,20	-19,32	--	202,82	14,47
Baleares	14,25	1,25	22,20	-19,32	--	202,82	14,47
CANARIAS	10,08	11,58	11,69	-19,80	--	119,98	10,44
Las Palmas	11,29	21,16	18,56	-23,15	--	138,51	12,03
Tenerife	8,64	2,97	2,02	-15,81	--	98,79	8,58
CANTABRIA	8,31	7,35	-21,69	-68,47	--	39,30	8,27
Cantabria	8,31	7,35	-21,69	-68,47	--	39,30	8,27
CASTILLA-LA MANCHA	17,51	10,35	60,32	--	-97,00	181,39	18,13
Albacete	19,71	4,90	102,79	--	--	96,56	19,72
Ciudad Real	12,56	20,70	83,11	--	-97,00	148,63	14,15
Cuenca	10,62	-0,05	29,09	--	--	291,82	11,15
Guadalajara	33,00	22,96	-41,40	--	--	292,92	33,59
Toledo	14,11	6,26	48,52	--	--	200,05	14,68
CASTILLA-LEON	10,24	5,04	0,06	--	-54,69	95,13	10,34
Avila	7,06	8,09	-31,90	--	--	487,60	8,76
Burgos	6,15	5,82	33,87	--	--	114,07	6,97
León	12,04	1,66	5,54	--	-54,69	107,01	11,28
Palencia	6,01	7,42	-67,42	--	--	106,59	6,25
Salamanca	12,56	6,00	-5,01	--	--	17,71	12,07
Segovia	12,51	34,94	71,52	--	--	11,90	14,45
Soria	8,17	-7,78	-100,00	--	--	128,08	7,69
Valladolid	12,12	8,98	9,02	--	--	133,64	12,62
Zamora	12,27	-21,64	-9,08	--	--	10,30	7,59
CATALUÑA	9,00	5,04	20,80	22,18	--	152,30	9,51
Barcelona	8,45	3,99	4,09	24,93	--	152,18	9,00
Gerona	12,31	10,16	85,42	--	--	123,87	12,69
Lérida	10,43	3,95	75,23	--	--	122,42	10,47
Tarragona	10,32	8,40	6,54	1,72	--	217,86	10,72
EXTREMADURA	15,40	18,40	1,11	--	--	6,26	14,28
Badajoz	19,01	18,79	0,17	--	--	8,33	17,25
Cáceres	9,31	17,79	2,71	--	--	3,51	9,29
GALICIA	9,66	7,49	15,29	-12,92	--	40,27	9,57
La Coruña	13,04	4,18	24,29	15,36	--	25,06	12,55
Lugo	6,22	8,79	33,74	222,03	--	57,50	7,67
Orense	7,26	1,00	81,24	--	--	4,80	6,84
Pontevedra	7,12	12,73	-38,47	-20,94	--	59,83	7,28
LA RIOJA	4,35	2,85	47,44	--	--	122,20	5,50
La Rioja	4,35	2,85	47,44	--	--	122,20	5,50
MADRID	9,50	6,16	64,09	73,23	-100,00	106,84	10,57
Madrid	9,50	6,16	64,09	73,23	-100,00	106,84	10,57
MURCIA	18,75	2,97	22,71	119,96	--	234,35	19,14
Murcia	18,75	2,97	22,71	119,96	--	234,35	19,14
NAVARRA	10,16	3,72	33,09	--	--	83,79	10,45
Navarra	10,16	3,72	33,09	--	--	83,79	10,45
C.VALENCIANA	13,12	4,70	30,80	24,45	--	212,68	13,61
Alicante	13,27	-1,67	26,15	80,73	--	236,00	13,31
Castellón	16,55	7,13	59,12	177,75	--	229,75	17,21
Valencia	12,29	8,53	32,31	-0,07	--	195,02	12,99
PAIS VASCO	6,80	5,67	0,85	79,65	--	57,64	7,11
Alava	4,67	9,01	-20,67	--	--	63,49	5,16
Guipúzcoa	8,72	11,64	-4,87	128,01	--	32,64	9,29
Vizcaya	6,09	-1,20	26,16	29,73	--	72,92	6,09
CEUTA	-16,79	13,69	--	-76,18	--	14,31	-15,78
MELILLA	5,45	-39,91	--	--	--	21,02	3,83
TOTALES	10,95	6,82	7,37	2,29	-36,74	116,94	11,35

3.2. Riesgo durante el embarazo.

La ley orgánica 3/2007, para la igualdad efectiva de mujeres y hombres, mejora la acción protectora de esta prestación, tal como se explica en el capítulo correspondiente del Informe Económico-financiero.

A continuación se ofrecen los datos del gasto en esta prestación, desde el año 2000, desagregada por regímenes. A destacar la consideración de esta prestación, para el año 2008, como contingencia profesional en aquellos regímenes que cotizan obligatoriamente por las contingencias de accidentes de trabajo y enfermedad profesional, consecuencia de la reforma legislativa anteriormente mencionada.

Cuadro III.20

GASTO EN RIESGO DURANTE EL EMBARAZO POR REGÍMENES

En millones de euros

Años	General	Autónomos	Agrario	Mar	Carbón	Hogar	Acc. Trab. y Enf Prof.	TOTAL
2000	0,83	0,00	0,01	0,00	0,00	0,00		0,84
2001	3,21	0,00	0,03	0,00	0,01	0,00		3,25
2002	5,46	0,08	0,09	0,03	0,00	0,00		5,66
2003	9,61	0,14	0,17	0,02	0,00	0,01		9,95
2004	15,88	0,31	0,33	0,08	0,01	0,02		16,63
2005	27,25	0,50	0,49	0,09	0,02	0,02		28,37
2006	41,18	0,81	0,72	0,24	0,03	0,09		43,06
2007	44,24	0,80	1,03	0,37	0,02	0,05		46,52
2008		2,94	0,80			0,22	124,75	128,71

Fuente: Cuentas y Balances 2000 -2006. Presupuesto 2007 y 2008.

El cuadro III.21 refleja la distribución por regímenes, comunidades autónomas y provincias del gasto de Riesgo durante el embarazo desde el año 2002. El porcentaje de variación interanual del año 2006, se ofrece, con el mismo desglose, en el cuadro III.22.

SISTEMA DE LA SEGURIDAD SOCIAL

Cuadro III.21.1

IMPORTE DEL SUBSIDIO DE RIESGO DURANTE EL EMBARAZO POR REGIMENES

COMUNIDADES AUTONOMAS	AÑO : 2002						TOTAL REGIMENES
	GENERAL	AUTONOMOS	AGRARIO	MAR	CARBON	HOGAR	
ANDALUCIA	231.870,06	544,72	0,00	0,00	0,00	0,00	232.414,78
Almería	43.170,25	0,00	0,00	0,00	0,00	0,00	43.170,25
Cádiz	35.253,42	0,00	0,00	0,00	0,00	0,00	35.253,42
Córdoba	9.033,75	0,00	0,00	0,00	0,00	0,00	9.033,75
Granada	38.251,78	544,72	0,00	0,00	0,00	0,00	38.796,50
Huelva	0,00	0,00	0,00	0,00	0,00	0,00	0,00
Jaén	14.768,36	0,00	0,00	0,00	0,00	0,00	14.768,36
Málaga	59.339,83	0,00	0,00	0,00	0,00	0,00	59.339,83
Sevilla	32.052,67	0,00	0,00	0,00	0,00	0,00	32.052,67
ARAGON	141.475,78	4.057,13	0,00	0,00	0,00	0,00	145.532,91
Huesca	25.449,81	2.223,21	0,00	0,00	0,00	0,00	27.673,02
Teruel	2.387,50	0,00	0,00	0,00	0,00	0,00	2.387,50
Zaragoza	113.638,47	1.833,92	0,00	0,00	0,00	0,00	115.472,39
ASTURIAS	44.043,83	5.729,61	409,84	0,00	4.777,75	0,00	54.961,03
Asturias	44.043,83	5.729,61	409,84	0,00	4.777,75	0,00	54.961,03
BALEARES	289.143,92	2.319,50	0,00	0,00	0,00	0,00	291.463,42
Baleares	289.143,92	2.319,50	0,00	0,00	0,00	0,00	291.463,42
CANARIAS	372.018,30	0,00	0,00	14.546,19	0,00	0,00	386.564,49
Las Palmas	159.190,31	0,00	0,00	14.546,19	0,00	0,00	173.736,50
Tenerife	212.827,99	0,00	0,00	0,00	0,00	0,00	212.827,99
CANTABRIA	31.351,43	0,00	0,00	0,00	0,00	0,00	31.351,43
Cantabria	31.351,43	0,00	0,00	0,00	0,00	0,00	31.351,43
CASTILLA-MANCHA	254.722,74	4.701,94	0,00	0,00	0,00	0,00	259.424,68
Albacete	7.820,75	0,00	0,00	0,00	0,00	0,00	7.820,75
Ciudad Real	25.119,35	0,00	0,00	0,00	0,00	0,00	25.119,35
Cuenca	3.176,04	0,00	0,00	0,00	0,00	0,00	3.176,04
Guadalajara	204.769,14	4.701,94	0,00	0,00	0,00	0,00	209.471,08
Toledo	13.837,46	0,00	0,00	0,00	0,00	0,00	13.837,46
CASTILLA-LEON	147.809,56	16.684,71	0,00	0,00	0,00	0,00	164.494,27
Avila	544,83	0,00	0,00	0,00	0,00	0,00	544,83
Burgos	11.325,39	2.899,37	0,00	0,00	0,00	0,00	14.224,76
León	7.863,56	1.089,46	0,00	0,00	0,00	0,00	8.953,02
Palencia	5.181,94	3.808,94	0,00	0,00	0,00	0,00	8.990,88
Salamanca	15.228,06	0,00	0,00	0,00	0,00	0,00	15.228,06
Segovia	88.835,33	3.463,15	0,00	0,00	0,00	0,00	92.298,48
Soria	6.926,31	0,00	0,00	0,00	0,00	0,00	6.926,31
Valladolid	4.161,68	3.086,77	0,00	0,00	0,00	0,00	7.248,45
Zamora	7.742,46	2.337,02	0,00	0,00	0,00	0,00	10.079,48
CATALUÑA	366.292,31	202,84	0,00	0,00	0,00	0,00	366.495,15
Barcelona	306.731,59	0,00	0,00	0,00	0,00	0,00	306.731,59
Gerona	10.124,77	0,00	0,00	0,00	0,00	0,00	10.124,77
Lérida	4.436,89	202,84	0,00	0,00	0,00	0,00	4.639,73
Tarragona	44.999,06	0,00	0,00	0,00	0,00	0,00	44.999,06
EXTREMADURA	4.420,87	1.416,34	0,00	0,00	0,00	0,00	5.837,21
Badajóz	2.555,86	1.416,34	0,00	0,00	0,00	0,00	3.972,20
Cáceres	1.865,01	0,00	0,00	0,00	0,00	0,00	1.865,01
GALICIA	78.499,25	2.249,35	0,00	1.673,01	0,00	0,00	82.421,61
La Coruña	21.403,74	2.249,35	0,00	1.307,64	0,00	0,00	24.960,73
Lugo	2.927,26	0,00	0,00	0,00	0,00	0,00	2.927,26
Orense	1.558,98	0,00	0,00	0,00	0,00	0,00	1.558,98
Pontevedra	52.609,27	0,00	0,00	365,37	0,00	0,00	52.974,64
LA RIOJA	53.117,09	0,00	0,00	0,00	0,00	0,00	53.117,09
La Rioja	53.117,09	0,00	0,00	0,00	0,00	0,00	53.117,09
MADRID	2.379.312,95	17.993,91	0,00	0,00	0,00	0,00	2.397.306,86
Madrid	2.379.312,95	17.993,91	0,00	0,00	0,00	0,00	2.397.306,86
MURCIA	218.454,45	12.520,04	86.032,67	0,00	0,00	1.564,26	318.571,42
Murcia	218.454,45	12.520,04	86.032,67	0,00	0,00	1.564,26	318.571,42
NAVARRA	218.047,52	1.421,29	0,00	0,00	0,00	0,00	219.468,81
Navarra	218.047,52	1.421,29	0,00	0,00	0,00	0,00	219.468,81
C.VALENCIANA	391.082,10	3.623,38	1.531,86	0,00	0,00	0,00	396.237,34
Alicante	39.795,25	0,00	1.442,88	0,00	0,00	0,00	41.238,13
Castellón	77.635,85	0,00	0,00	0,00	0,00	0,00	77.635,85
Valencia	273.651,00	3.623,38	88,98	0,00	0,00	0,00	277.363,36
PAIS VASCO	244.401,91	5.397,41	0,00	9.113,40	0,00	0,00	258.912,72
Alava	58.188,37	962,35	0,00	0,00	0,00	0,00	59.150,72
Guipúzcoa	140.713,40	3.777,28	0,00	0,00	0,00	0,00	144.490,68
Vizcaya	45.500,14	657,78	0,00	9.113,40	0,00	0,00	55.271,32
CEUTA	0,00	0,00	0,00	0,00	0,00	0,00	0,00
MELILLA	0,00	0,00	0,00	0,00	0,00	0,00	0,00
TOTALES	5.466.064,07	78.862,17	87.974,37	25.332,60	4.777,75	1.564,26	5.664.575,22

SISTEMA DE LA SEGURIDAD SOCIAL

Cuadro III.21.2

IMPORTE DEL SUBSIDIO DE RIESGO DURANTE EL EMBARAZO POR REGIMENES

COMUNIDADES AUTONOMAS	AÑO : 2003						TOTAL REGIMENES
	GENERAL	AUTONOMOS	AGRARIO	MAR	CARBON	HOGAR	
ANDALUCIA	376.524,29	14.002,01	3.293,68	0,00	0,00	0,00	393.819,98
Almería	50.877,49	0,00	1.863,14	0,00	0,00	0,00	52.740,63
Cádiz	59.244,92	0,00	1.416,78	0,00	0,00	0,00	60.661,70
Córdoba	13.043,09	0,00	0,00	0,00	0,00	0,00	13.043,09
Granada	21.276,52	0,00	0,00	0,00	0,00	0,00	21.276,52
Huelva	20.072,08	0,00	0,00	0,00	0,00	0,00	20.072,08
Jaén	29.087,69	2.885,17	0,00	0,00	0,00	0,00	31.972,86
Málaga	107.009,02	2.423,42	0,00	0,00	0,00	0,00	109.432,44
Sevilla	75.913,48	8.693,42	13,76	0,00	0,00	0,00	84.620,66
ARAGON	241.120,72	5.195,51	3.142,03	0,00	0,00	0,00	249.458,26
Huesca	16.002,44	3.203,56	3.142,03	0,00	0,00	0,00	22.348,03
Teruel	17.636,40	0,00	0,00	0,00	0,00	0,00	17.636,40
Zaragoza	207.481,88	1.991,95	0,00	0,00	0,00	0,00	209.473,83
ASTURIAS	107.107,20	3.685,19	0,00	0,00	431,66	0,00	111.224,05
Asturias	107.107,20	3.685,19	0,00	0,00	431,66	0,00	111.224,05
BALEARES	481.320,10	1.199,46	0,00	0,00	0,00	0,00	482.519,56
Baleares	481.320,10	1.199,46	0,00	0,00	0,00	0,00	482.519,56
CANARIAS	422.785,77	0,00	0,00	21.461,57	0,00	0,00	444.247,34
Las Palmas	226.664,41	0,00	0,00	5.739,48	0,00	0,00	232.403,89
Tenerife	196.121,36	0,00	0,00	15.722,09	0,00	0,00	211.843,45
CANTABRIA	32.142,19	0,00	2.811,93	0,00	0,00	0,00	34.954,12
Cantabria	32.142,19	0,00	2.811,93	0,00	0,00	0,00	34.954,12
CASTILLA-MANCHA	375.824,33	6.924,41	0,00	0,00	0,00	0,00	382.748,74
Albacete	14.668,04	4.110,33	0,00	0,00	0,00	0,00	18.778,37
Ciudad Real	33.923,20	1.398,38	0,00	0,00	0,00	0,00	35.321,58
Cuenca	0,00	0,00	0,00	0,00	0,00	0,00	0,00
Guadalajara	312.307,87	1.415,70	0,00	0,00	0,00	0,00	313.723,57
Toledo	14.925,22	0,00	0,00	0,00	0,00	0,00	14.925,22
CASTILLA-LEON	279.550,94	16.006,39	0,00	0,00	0,00	0,00	295.557,33
Avila	18.088,72	0,00	0,00	0,00	0,00	0,00	18.088,72
Burgos	66.138,97	1.989,15	0,00	0,00	0,00	0,00	68.128,12
León	28.757,19	0,00	0,00	0,00	0,00	0,00	28.757,19
Palencia	16.753,49	2.303,90	0,00	0,00	0,00	0,00	19.057,39
Salamanca	12.403,08	1.555,48	0,00	0,00	0,00	0,00	13.958,56
Segovia	77.899,41	1.337,46	0,00	0,00	0,00	0,00	79.236,87
Soria	15.812,61	0,00	0,00	0,00	0,00	0,00	15.812,61
Valladolid	27.114,62	1.326,10	0,00	0,00	0,00	0,00	28.440,72
Zamora	16.582,85	7.494,30	0,00	0,00	0,00	0,00	24.077,15
CATALUÑA	554.538,04	11.593,59	0,00	0,00	0,00	0,00	566.131,63
Barcelona	383.408,09	5.894,29	0,00	0,00	0,00	0,00	389.302,38
Gerona	20.174,06	0,00	0,00	0,00	0,00	0,00	20.174,06
Lérida	55.466,95	5.699,30	0,00	0,00	0,00	0,00	61.166,25
Tarragona	95.488,94	0,00	0,00	0,00	0,00	0,00	95.488,94
EXTREMADURA	17.052,28	5.474,61	0,00	0,00	0,00	0,00	22.526,89
Badajóz	8.228,89	5.474,61	0,00	0,00	0,00	0,00	13.703,50
Cáceres	8.823,39	0,00	0,00	0,00	0,00	0,00	8.823,39
GALICIA	181.036,67	6.608,86	0,00	0,00	0,00	0,00	187.645,53
La Coruña	75.857,44	2.459,50	0,00	0,00	0,00	0,00	78.316,94
Lugo	7.401,69	0,00	0,00	0,00	0,00	0,00	7.401,69
Orense	41.538,37	4.149,36	0,00	0,00	0,00	0,00	45.687,73
Pontevedra	56.239,17	0,00	0,00	0,00	0,00	0,00	56.239,17
LA RIOJA	73.992,02	0,00	2.446,72	0,00	0,00	0,00	76.438,74
La Rioja	73.992,02	0,00	2.446,72	0,00	0,00	0,00	76.438,74
MADRID	3.617.733,51	16.337,10	0,00	0,00	0,00	0,00	3.634.070,61
Madrid	3.617.733,51	16.337,10	0,00	0,00	0,00	0,00	3.634.070,61
MURCIA	454.263,96	18.444,98	156.613,15	0,00	0,00	4.869,30	634.191,39
Murcia	454.263,96	18.444,98	156.613,15	0,00	0,00	4.869,30	634.191,39
NAVARRA	658.180,09	9.509,01	1.966,98	0,00	0,00	0,00	669.656,08
Navarra	658.180,09	9.509,01	1.966,98	0,00	0,00	0,00	669.656,08
C.VALENCIANA	1.167.667,67	8.944,53	4.597,16	0,00	0,00	0,00	1.181.209,36
Alicante	111.953,73	0,00	3.152,87	0,00	0,00	0,00	115.106,60
Castellón	323.289,97	0,00	591,47	0,00	0,00	0,00	323.881,44
Valencia	732.423,97	8.944,53	852,82	0,00	0,00	0,00	742.221,32
PAIS VASCO	570.934,99	14.133,06	0,00	0,00	0,00	536,45	585.604,50
Alava	180.198,81	7.560,49	0,00	0,00	0,00	0,00	187.759,30
Guipúzcoa	296.022,79	3.820,61	0,00	0,00	0,00	536,45	300.379,85
Vizcaya	94.713,39	2.751,96	0,00	0,00	0,00	0,00	97.465,35
CEUTA	0,00	0,00	0,00	0,00	0,00	0,00	0,00
MELILLA	0,00	0,00	0,00	0,00	0,00	0,00	0,00
TOTALES	9.611.774,77	138.058,71	174.871,65	21.461,57	431,66	5.405,75	9.952.004,11

SISTEMA DE LA SEGURIDAD SOCIAL

Cuadro III.21.3

IMPORTE DEL SUBSIDIO DE RIESGO DURANTE EL EMBARAZO POR REGIMENES

COMUNIDADES AUTONOMAS	AÑO : 2004						TOTAL REGIMENES
	GENERAL	AUTONOMOS	AGRARIO	MAR	CARBON	HOGAR	
ANDALUCIA	868.755,72	16.828,91	13.930,65	1.218,66	0,00	0,00	900.733,94
Almería	80.709,47	0,00	8.362,49	0,00	0,00	0,00	89.071,96
Cádiz	130.530,18	8.598,28	3.554,26	0,00	0,00	0,00	142.682,72
Córdoba	29.960,95	0,00	0,00	0,00	0,00	0,00	29.960,95
Granada	56.948,34	0,00	0,00	0,00	0,00	0,00	56.948,34
Huelva	34.745,12	0,00	0,00	0,00	0,00	0,00	34.745,12
Jaén	14.062,57	0,00	0,00	0,00	0,00	0,00	14.062,57
Málaga	428.832,82	3.372,85	2.013,90	1.218,66	0,00	0,00	435.438,23
Sevilla	92.966,27	4.857,78	0,00	0,00	0,00	0,00	97.824,05
ARAGON	644.211,35	8.204,24	158,89	0,00	0,00	0,00	652.574,48
Huesca	97.671,13	3.351,78	158,89	0,00	0,00	0,00	101.181,80
Teruel	13.807,29	0,00	0,00	0,00	0,00	0,00	13.807,29
Zaragoza	532.732,93	4.852,46	0,00	0,00	0,00	0,00	537.585,39
ASTURIAS	124.067,74	3.237,32	0,00	0,00	10.414,44	1.817,32	139.536,82
Asturias	124.067,74	3.237,32	0,00	0,00	10.414,44	1.817,32	139.536,82
BALEARES	477.512,50	1.535,17	0,00	0,00	0,00	0,00	479.047,67
Baleares	477.512,50	1.535,17	0,00	0,00	0,00	0,00	479.047,67
CANARIAS	638.177,90	913,79	1.675,15	0,00	0,00	0,00	640.766,84
Las Palmas	324.347,99	0,00	1.675,15	0,00	0,00	0,00	326.023,14
Tenerife	313.829,91	913,79	0,00	0,00	0,00	0,00	314.743,70
CANTABRIA	159.045,57	5.829,93	0,00	0,00	0,00	0,00	164.875,50
Cantabria	159.045,57	5.829,93	0,00	0,00	0,00	0,00	164.875,50
CASTILLA-MANCHA	495.205,73	9.473,57	2.261,88	0,00	0,00	2.833,09	509.774,27
Albacete	850,06	0,00	2.261,88	0,00	0,00	0,00	3.111,94
Ciudad Real	70.770,89	0,00	0,00	0,00	0,00	0,00	70.770,89
Cuenca	0,00	0,00	0,00	0,00	0,00	0,00	0,00
Guadalajara	369.396,81	6.640,82	0,00	0,00	0,00	2.833,09	378.870,72
Toledo	54.187,97	2.832,75	0,00	0,00	0,00	0,00	57.020,72
CASTILLA-LEON	528.966,22	10.951,49	1.052,43	0,00	0,00	2.153,67	543.123,81
Avila	10.245,65	0,00	0,00	0,00	0,00	0,00	10.245,65
Burgos	106.831,20	2.794,98	0,00	0,00	0,00	2.153,67	111.779,85
León	55.792,89	2.148,63	0,00	0,00	0,00	0,00	57.941,52
Palencia	73.333,22	0,00	1.052,43	0,00	0,00	0,00	74.385,65
Salamanca	47.017,65	1.756,32	0,00	0,00	0,00	0,00	48.773,97
Segovia	94.387,67	0,00	0,00	0,00	0,00	0,00	94.387,67
Soria	26.908,02	0,00	0,00	0,00	0,00	0,00	26.908,02
Valladolid	75.014,53	420,34	0,00	0,00	0,00	0,00	75.434,87
Zamora	39.435,39	3.831,22	0,00	0,00	0,00	0,00	43.266,61
CATALUÑA	1.111.647,71	10.734,16	3.213,55	0,00	0,00	2.146,99	1.127.742,41
Barcelona	863.033,36	6.195,49	3.213,55	0,00	0,00	0,00	872.442,40
Gerona	17.054,00	0,00	0,00	0,00	0,00	0,00	17.054,00
Lérida	95.917,49	1.979,27	0,00	0,00	0,00	2.146,99	100.043,75
Tarragona	135.642,86	2.559,40	0,00	0,00	0,00	0,00	138.202,26
EXTREMADURA	97.771,49	1.445,63	1.501,48	0,00	0,00	0,00	100.718,60
Badajóz	83.602,66	0,00	1.501,48	0,00	0,00	0,00	85.104,14
Cáceres	14.168,83	1.445,63	0,00	0,00	0,00	0,00	15.614,46
GALICIA	292.130,25	4.324,25	1.243,62	15.185,42	0,00	0,00	312.883,54
La Coruña	99.572,07	1.610,10	1.243,62	0,00	0,00	0,00	102.425,79
Lugo	20.905,28	0,00	0,00	0,00	0,00	0,00	20.905,28
Orense	25.337,10	1.295,34	0,00	0,00	0,00	0,00	26.632,44
Pontevedra	146.315,80	1.418,81	0,00	15.185,42	0,00	0,00	162.920,03
LA RIOJA	147.335,69	2.686,54	1.509,11	0,00	0,00	0,00	151.531,34
La Rioja	147.335,69	2.686,54	1.509,11	0,00	0,00	0,00	151.531,34
MADRID	3.668.257,45	41.150,81	0,00	0,00	0,00	3.116,01	3.712.524,27
Madrid	3.668.257,45	41.150,81	0,00	0,00	0,00	3.116,01	3.712.524,27
MURCIA	1.512.765,52	104.892,56	291.145,31	0,00	0,00	10.095,61	1.918.899,00
Murcia	1.512.765,52	104.892,56	291.145,31	0,00	0,00	10.095,61	1.918.899,00
NAVARRA	1.263.539,30	14.444,17	3.616,48	0,00	0,00	0,00	1.281.599,95
Navarra	1.263.539,30	14.444,17	3.616,48	0,00	0,00	0,00	1.281.599,95
C.VALENCIANA	2.643.877,65	20.666,22	5.342,75	59.932,47	0,00	0,00	2.729.819,09
Alicante	102.658,78	4.038,35	743,73	0,00	0,00	0,00	107.440,86
Castellón	861.413,42	1.038,68	1.403,25	0,00	0,00	0,00	863.855,35
Valencia	1.679.805,45	15.589,19	3.195,77	59.932,47	0,00	0,00	1.758.522,88
PAIS VASCO	1.199.985,44	50.046,50	2.792,16	0,00	0,00	912,11	1.253.736,21
Alava	375.610,99	13.185,15	944,25	0,00	0,00	0,00	389.740,39
Guipúzcoa	579.497,84	20.832,65	1.653,98	0,00	0,00	0,00	601.984,47
Vizcaya	244.876,61	16.028,70	193,93	0,00	0,00	912,11	262.011,35
CEUTA	12.662,17	0,00	0,00	0,00	0,00	0,00	12.662,17
MELILLA	0,00	0,00	0,00	0,00	0,00	0,00	0,00
TOTALES	15.885.915,40	307.365,26	329.443,46	76.336,55	10.414,44	23.074,80	16.632.549,91

SISTEMA DE LA SEGURIDAD SOCIAL

Cuadro III.21.4

IMPORTE DEL SUBSIDIO DE RIESGO DURANTE EL EMBARAZO POR REGIMENES

COMUNIDADES AUTONOMAS	AÑO : 2005						TOTAL REGIMENES
	GENERAL	AUTONOMOS	AGRARIO	MAR	CARBON	HOGAR	
ANDALUCIA	1.878.569,24	29.116,06	21.483,26	0,00	0,00	0,00	1.929.168,56
Almería	100.636,47	0,00	13.843,03	0,00	0,00	0,00	114.479,50
Cádiz	256.660,41	9.031,74	0,00	0,00	0,00	0,00	265.692,15
Córdoba	46.755,28	0,00	2.783,04	0,00	0,00	0,00	49.538,32
Granada	161.292,37	3.209,59	2.641,66	0,00	0,00	0,00	167.143,62
Huelva	12.905,30	3.099,00	0,00	0,00	0,00	0,00	16.004,30
Jáen	132.661,02	0,00	0,00	0,00	0,00	0,00	132.661,02
Málaga	1.061.231,98	13.775,73	2.215,53	0,00	0,00	0,00	1.077.223,24
Sevilla	106.426,41	0,00	0,00	0,00	0,00	0,00	106.426,41
ARAGON	1.577.150,99	29.025,39	0,00	0,00	0,00	1.451,38	1.607.627,76
Huesca	112.969,77	9.424,66	0,00	0,00	0,00	0,00	122.394,43
Teruel	68.670,45	3.686,74	0,00	0,00	0,00	793,02	73.150,21
Zaragoza	1.395.510,77	15.913,99	0,00	0,00	0,00	658,36	1.412.083,12
ASTURIAS	309.553,19	10.322,88	1.552,20	0,00	21.419,00	0,00	342.847,27
Asturias	309.553,19	10.322,88	1.552,20	0,00	21.419,00	0,00	342.847,27
BALEARES	707.060,49	1.228,22	0,00	0,00	0,00	0,00	708.288,71
Baleares	707.060,49	1.228,22	0,00	0,00	0,00	0,00	708.288,71
CANARIAS	991.735,02	7.448,87	3.270,07	31.071,92	0,00	1.047,38	1.034.573,26
Las Palmas	507.318,79	3.982,07	842,07	28.337,54	0,00	1.047,38	541.527,85
Tenerife	484.416,23	3.466,80	2.428,00	2.734,38	0,00	0,00	493.045,41
CANTABRIA	372.639,52	7.494,79	5.105,80	0,00	0,00	2.738,15	387.978,26
Cantabria	372.639,52	7.494,79	5.105,80	0,00	0,00	2.738,15	387.978,26
CASTILLA-MANCHA	825.450,75	8.513,80	100,22	0,00	0,00	164,59	834.229,36
Albacete	19.327,30	0,00	100,22	0,00	0,00	0,00	19.427,52
Ciudad Real	151.386,13	2.926,28	0,00	0,00	0,00	0,00	154.312,41
Cuenca	13.602,96	0,00	0,00	0,00	0,00	0,00	13.602,96
Guadalajara	540.607,68	5.587,52	0,00	0,00	0,00	164,59	546.359,79
Toledo	100.526,68	0,00	0,00	0,00	0,00	0,00	100.526,68
CASTILLA-LEON	906.781,94	26.780,80	0,00	0,00	0,00	0,00	933.562,74
Avila	27.749,86	0,00	0,00	0,00	0,00	0,00	27.749,86
Burgos	210.099,86	6.970,88	0,00	0,00	0,00	0,00	217.070,74
León	95.401,50	5.853,18	0,00	0,00	0,00	0,00	101.254,68
Palencia	154.762,42	1.511,91	0,00	0,00	0,00	0,00	156.274,33
Salamanca	109.325,73	680,98	0,00	0,00	0,00	0,00	110.006,71
Segovia	145.409,60	0,00	0,00	0,00	0,00	0,00	145.409,60
Soria	44.952,34	0,00	0,00	0,00	0,00	0,00	44.952,34
Valladolid	59.177,14	5.346,20	0,00	0,00	0,00	0,00	64.523,34
Zamora	59.903,49	6.417,65	0,00	0,00	0,00	0,00	66.321,14
CATALUÑA	1.492.711,28	20.394,73	570,54	0,00	0,00	0,00	1.513.676,55
Barcelona	1.164.057,67	9.653,03	0,00	0,00	0,00	0,00	1.173.710,70
Gerona	45.135,36	0,00	0,00	0,00	0,00	0,00	45.135,36
Lérida	102.241,66	6.378,26	0,00	0,00	0,00	0,00	108.619,92
Tarragona	181.276,59	4.363,44	570,54	0,00	0,00	0,00	186.210,57
EXTREMADURA	199.279,46	3.959,86	2.282,65	0,00	0,00	0,00	205.521,97
Badajóz	169.570,66	3.740,55	0,00	0,00	0,00	0,00	173.311,21
Cáceres	29.708,80	219,31	2.282,65	0,00	0,00	0,00	32.210,76
GALICIA	496.688,48	10.361,51	3.937,43	14.238,24	0,00	508,73	525.734,39
La Coruña	141.566,78	6.172,24	864,46	0,00	0,00	0,00	148.603,48
Lugo	21.341,94	0,00	0,00	0,00	0,00	0,00	21.341,94
Orense	67.320,28	0,00	0,00	0,00	0,00	0,00	67.320,28
Pontevedra	266.459,48	4.189,27	3.072,97	14.238,24	0,00	508,73	288.468,69
LA RIOJA	220.574,41	1.584,30	0,00	0,00	0,00	0,00	222.158,71
La Rioja	220.574,41	1.584,30	0,00	0,00	0,00	0,00	222.158,71
MADRID	6.227.350,83	42.519,11	0,00	0,00	0,00	1.715,01	6.271.584,95
Madrid	6.227.350,83	42.519,11	0,00	0,00	0,00	1.715,01	6.271.584,95
MURCIA	3.116.309,14	164.277,52	428.511,28	0,00	0,00	9.893,14	3.718.991,08
Murcia	3.116.309,14	164.277,52	428.511,28	0,00	0,00	9.893,14	3.718.991,08
NAVARRA	1.729.455,14	26.495,49	3.600,11	0,00	0,00	807,98	1.760.358,72
Navarra	1.729.455,14	26.495,49	3.600,11	0,00	0,00	807,98	1.760.358,72
C.VALENCIANA	4.360.242,77	28.276,60	11.469,51	49.933,68	0,00	0,00	4.449.922,56
Alicante	212.948,55	0,00	3.625,75	0,00	0,00	0,00	216.574,30
Castellón	1.252.977,89	1.136,34	4.082,21	0,00	0,00	0,00	1.258.196,44
Valencia	2.894.316,33	27.140,26	3.761,55	49.933,68	0,00	0,00	2.975.151,82
PAIS VASCO	1.839.284,29	82.654,90	4.025,96	0,00	0,00	0,00	1.925.965,15
Alava	552.947,04	12.223,88	4.025,96	0,00	0,00	0,00	569.196,88
Guipúzcoa	791.186,01	53.541,51	0,00	0,00	0,00	0,00	844.727,52
Vizcaya	495.151,24	16.889,51	0,00	0,00	0,00	0,00	512.040,75
CEUTA	0,00	0,00	0,00	0,00	0,00	0,00	0,00
MELILLA	0,00	0,00	0,00	0,00	0,00	0,00	0,00
TOTALES	27.250.836,94	500.454,83	485.909,03	95.243,84	21.419,00	18.326,36	28.372.190,00

SISTEMA DE LA SEGURIDAD SOCIAL

Cuadro III.21.5

IMPORTE DEL SUBSIDIO DE RIESGO DURANTE EL EMBARAZO POR REGIMENES

COMUNIDADES AUTONOMAS	AÑO : 2006						
	GENERAL	AUTONOMOS	AGRARIO	MAR	CARBON	HOGAR	TOTAL REGIMENES
ANDALUCIA	3.935.613,74	57.520,15	35.433,18	0,00	0,00	1.909,38	4.030.476,45
Almería	133.201,05	3.869,61	22.667,91	0,00	0,00	0,00	159.738,57
Cádiz	571.799,53	5.609,05	252,48	0,00	0,00	915,24	578.576,30
Córdoba	133.402,74	0,00	0,00	0,00	0,00	0,00	133.402,74
Granada	276.229,43	12.965,42	7.826,13	0,00	0,00	0,00	297.020,98
Huelva	25.387,86	0,00	0,00	0,00	0,00	0,00	25.387,86
Jaén	254.171,69	0,00	0,00	0,00	0,00	0,00	254.171,69
Málaga	2.258.480,51	32.660,03	4.686,66	0,00	0,00	0,00	2.295.827,20
Sevilla	282.940,93	2.416,04	0,00	0,00	0,00	994,14	286.351,11
ARAGON	2.610.077,06	32.415,11	3.569,87	0,00	0,00	5.901,72	2.651.963,76
Huesca	286.440,27	13.274,68	0,00	0,00	0,00	0,00	299.714,95
Teruel	94.022,27	1.571,79	0,00	0,00	0,00	252,48	95.846,54
Zaragoza	2.229.614,52	17.568,64	3.569,87	0,00	0,00	5.649,24	2.256.402,27
ASTURIAS	654.643,11	21.208,57	3.773,67	0,00	28.422,83	0,00	708.048,18
Asturias	654.643,11	21.208,57	3.773,67	0,00	28.422,83	0,00	708.048,18
BALEARES	742.190,98	1.276,77	0,00	12.316,80	0,00	0,00	755.784,55
Baleares	742.190,98	1.276,77	0,00	12.316,80	0,00	0,00	755.784,55
CANARIAS	1.427.278,02	2.003,55	3.045,54	34.643,67	0,00	0,00	1.466.970,78
Las Palmas	878.701,44	1.198,20	3.045,54	6.544,66	0,00	0,00	889.489,84
Tenerife	548.576,58	805,35	0,00	28.099,01	0,00	0,00	577.480,94
CANTABRIA	943.024,73	33.646,27	2.914,77	2.337,30	0,00	1.467,54	983.390,61
Cantabria	943.024,73	33.646,27	2.914,77	2.337,30	0,00	1.467,54	983.390,61
CASTILLA-MANCHA	1.247.133,98	10.818,78	3.365,72	0,00	0,00	5.037,34	1.266.355,82
Albacete	54.750,67	0,00	0,00	0,00	0,00	0,00	54.750,67
Ciudad Real	159.008,47	4.277,27	0,00	0,00	0,00	0,00	163.285,74
Cuenca	20.440,92	667,85	694,32	0,00	0,00	0,00	21.803,09
Guadalajara	785.877,11	5.873,66	0,00	0,00	0,00	5.037,34	796.788,11
Toledo	227.056,81	0,00	2.671,40	0,00	0,00	0,00	229.728,21
CASTILLA-LEON	1.411.756,87	39.577,65	0,00	0,00	0,00	0,00	1.451.334,52
Avila	21.806,76	0,00	0,00	0,00	0,00	0,00	21.806,76
Burgos	510.002,53	7.601,71	0,00	0,00	0,00	0,00	517.604,24
León	231.347,86	16.890,40	0,00	0,00	0,00	0,00	248.238,26
Palencia	206.717,08	4.655,30	0,00	0,00	0,00	0,00	211.372,38
Salamanca	65.850,06	0,00	0,00	0,00	0,00	0,00	65.850,06
Segovia	74.634,87	0,00	0,00	0,00	0,00	0,00	74.634,87
Soria	94.984,70	0,00	0,00	0,00	0,00	0,00	94.984,70
Valladolid	140.843,24	2.337,47	0,00	0,00	0,00	0,00	143.180,71
Zamora	65.569,77	8.092,77	0,00	0,00	0,00	0,00	73.662,54
CATALUÑA	2.191.912,71	27.185,16	4.254,94	202,64	0,00	0,00	2.223.555,45
Barcelona	1.793.263,04	14.727,38	4.254,94	0,00	0,00	0,00	1.812.245,36
Gerona	42.652,73	0,00	0,00	0,00	0,00	0,00	42.652,73
Lérida	138.721,57	7.070,46	0,00	0,00	0,00	0,00	145.792,03
Tarragona	217.275,37	5.387,32	0,00	202,64	0,00	0,00	222.865,33
EXTREMADURA	254.218,22	6.021,43	3.864,52	0,00	0,00	0,00	264.104,17
Badajóz	165.881,15	6.021,43	3.864,52	0,00	0,00	0,00	175.767,10
Cáceres	88.337,07	0,00	0,00	0,00	0,00	0,00	88.337,07
GALICIA	995.139,45	12.965,43	0,00	30.984,26	0,00	4.213,26	1.043.302,40
La Coruña	255.343,16	3.574,95	0,00	3.802,42	0,00	0,00	262.720,53
Lugo	23.189,48	0,00	0,00	0,00	0,00	0,00	23.189,48
Orense	136.860,12	1.787,48	0,00	0,00	0,00	0,00	138.647,60
Pontevedra	579.746,69	7.603,00	0,00	27.181,84	0,00	4.213,26	618.744,79
LA RIOJA	357.858,92	5.185,66	815,38	0,00	0,00	1.704,24	365.564,20
La Rioja	357.858,92	5.185,66	815,38	0,00	0,00	1.704,24	365.564,20
MADRID	7.887.413,98	55.467,38	0,00	0,00	0,00	10.510,79	7.953.392,15
Madrid	7.887.413,98	55.467,38	0,00	0,00	0,00	10.510,79	7.953.392,15
MURCIA	5.052.854,68	206.196,91	644.266,99	0,00	0,00	43.092,40	5.946.410,98
Murcia	5.052.854,68	206.196,91	644.266,99	0,00	0,00	43.092,40	5.946.410,98
NAVARRA	2.423.848,26	25.852,89	521,69	0,00	0,00	3.077,10	2.453.299,94
Navarra	2.423.848,26	25.852,89	521,69	0,00	0,00	3.077,10	2.453.299,94
C.VALENCIANA	6.302.292,82	20.474,42	11.589,80	153.018,77	0,00	1.183,50	6.488.559,31
Alicante	247.068,21	1.080,34	4.907,40	0,00	0,00	0,00	253.055,95
Castellón	1.675.870,67	7.915,98	1.015,07	4.987,50	0,00	0,00	1.689.789,22
Valencia	4.379.353,94	11.478,10	5.667,33	148.031,27	0,00	1.183,50	4.545.714,14
PAIS VASCO	2.737.797,07	252.317,80	3.985,58	3.187,33	0,00	9.610,02	3.006.897,80
Alava	1.011.875,18	34.891,23	0,00	0,00	0,00	8.647,44	1.055.413,85
Guipúzcoa	1.071.322,72	143.239,91	0,00	3.187,33	0,00	0,00	1.217.749,96
Vizcaya	654.599,17	74.186,66	3.985,58	0,00	0,00	962,58	733.733,99
CEUTA	0,00	0,00	0,00	0,00	0,00	0,00	0,00
MELILLA	5.334,48	0,00	0,00	0,00	0,00	0,00	5.334,48
TOTALES	41.180.389,08	810.133,93	721.401,65	236.690,77	28.422,83	87.707,29	43.064.745,55

SISTEMA DE LA SEGURIDAD SOCIAL

Cuadro III.22

PORCENTAJE DE VARIACION DEL GASTO DE RIESGO DURANTE EL EMBARAZO
2006/2005

COMUNIDADES AUTONOMAS	GENERAL	AUTONOMOS	AGRARIO	MAR	CARBON	HOGAR	TOTAL REGIMENES
ANDALUCIA	109,50	97,55	64,93	--	--	--	108,92
Almería	32,36	--	63,75	--	--	--	39,53
Cádiz	122,78	-37,90	--	--	--	--	117,76
Córdoba	185,32	--	-100,00	--	--	--	169,29
Granada	71,26	303,96	196,26	--	--	--	77,70
Huelva	96,72	-100,00	--	--	--	--	58,63
Jaén	91,59	--	--	--	--	--	91,59
Málaga	112,82	137,08	111,54	--	--	--	113,12
Sevilla	165,86	--	--	--	--	--	169,06
ARAGON	65,49	11,68	--	--	--	306,63	64,96
Huesca	153,55	40,85	--	--	--	--	144,88
Teruel	36,92	-57,37	--	--	--	-68,16	31,03
Zaragoza	59,77	10,40	--	--	--	758,08	59,79
ASTURIAS	111,48	105,45	143,12	--	32,70	--	106,52
Asturias	111,48	105,45	143,12	--	32,70	--	106,52
BALEARES	4,97	3,95	--	--	--	--	6,71
Baleares	4,97	3,95	--	--	--	--	6,71
CANARIAS	43,92	-73,10	-6,87	11,50	--	-100,00	41,79
Las Palmas	73,20	-69,91	261,67	-76,90	--	-100,00	64,26
Tenerife	13,24	-76,77	-100,00	927,62	--	--	17,13
CANTABRIA	153,07	348,93	-42,91	--	--	-46,40	153,47
Cantabria	153,07	348,93	-42,91	--	--	-46,40	153,47
CASTILLA-LA MANCHA	51,09	27,07	3.258,33	--	--	2.960,54	51,80
Albacete	183,28	--	-100,00	--	--	--	181,82
Ciudad Real	5,04	46,17	--	--	--	--	5,82
Cuenca	50,27	--	--	--	--	--	60,28
Guadalajara	45,37	5,12	--	--	--	2.960,54	45,84
Toledo	125,87	--	--	--	--	--	128,52
CASTILLA-LEON	55,69	47,78	--	--	--	--	55,46
Avila	-21,42	--	--	--	--	--	-21,42
Burgos	142,74	9,05	--	--	--	--	138,45
León	142,50	188,57	--	--	--	--	145,16
Palencia	33,57	207,91	--	--	--	--	35,26
Salamanca	-39,77	-100,00	--	--	--	--	-40,14
Segovia	-48,67	--	--	--	--	--	-48,67
Soria	111,30	--	--	--	--	--	111,30
Valladolid	138,00	-56,28	--	--	--	--	121,91
Zamora	9,46	26,10	--	--	--	--	11,07
CATALUÑA	46,84	33,30	645,77	--	--	--	46,90
Barcelona	54,05	52,57	--	--	--	--	54,40
Gerona	-5,50	--	--	--	--	--	-5,50
Lérida	35,68	10,85	--	--	--	--	34,22
Tarragona	19,86	23,46	-100,00	--	--	--	19,68
EXTREMADURA	27,57	52,06	69,30	--	--	--	28,50
Badajoz	-2,18	60,98	--	--	--	--	1,42
Cáceres	197,34	-100,00	-100,00	--	--	--	174,25
GALICIA	100,35	25,13	-100,00	117,61	--	728,19	98,45
La Coruña	80,37	-42,08	-100,00	--	--	--	76,79
Lugo	8,66	--	--	--	--	--	8,66
Orense	103,30	--	--	--	--	--	105,95
Pontevedra	117,57	81,49	-100,00	90,91	--	728,19	114,49
LA RIOJA	62,24	227,32	--	--	--	--	64,55
La Rioja	62,24	227,32	--	--	--	--	64,55
MADRID	26,66	30,45	--	--	--	512,87	26,82
Madrid	26,66	30,45	--	--	--	512,87	26,82
MURCIA	62,14	25,52	50,35	--	--	335,58	59,89
Murcia	62,14	25,52	50,35	--	--	335,58	59,89
NAVARRA	40,15	-2,43	-85,51	--	--	280,84	39,36
Navarra	40,15	-2,43	-85,51	--	--	280,84	39,36
C.VALENCIANA	44,54	-27,59	1,05	206,44	--	--	45,81
Alicante	16,02	--	35,35	--	--	--	16,84
Castellón	33,75	596,62	-75,13	--	--	--	34,30
Valencia	51,31	-57,71	50,66	196,46	--	--	52,79
PAIS VASCO	48,85	205,27	-1,00	--	--	--	56,12
Alava	83,00	185,43	-100,00	--	--	--	85,42
Guipúzcoa	35,41	167,53	--	--	--	--	44,16
Vizcaya	32,20	339,25	--	--	--	--	43,30
CEUTA	--	--	--	--	--	--	--
MELILLA	--	--	--	--	--	--	--
TOTALES	51,12	61,88	48,46	148,51	32,70	378,59	51,79

3.3. Paternidad y Riesgo durante la lactancia natural.

Como se ha expuesto con anterioridad, la aprobación de la Ley Orgánica 3/2007, de 22 de marzo, para la igualdad efectiva de mujeres y hombres, conlleva, entre otras modificaciones normativas, la aparición de nuevas prestaciones económicas: la de paternidad y la de riesgo durante la lactancia natural.

A continuación se ofrecen los datos del gasto presupuestado para el año 2008 en estas prestaciones, desagregado por regímenes.

GASTO EN PATERNIDAD Y RIESGO DURANTE LA LACTANCIA NATURAL

En millones de euros

PRESTACIONES	General	Autónomos	Agrario	Mar	Carbón	Hogar	Acc. Trab. y Enf Prof.	TOTAL
Paternidad	200,00	25,00	5,00	0,09	5,00	5,00		240,09
Riesgo Durante la Lactancia		2,00	1,00			1,00	35,94	39,94

Fuente: Presupuesto 2008.

4. PROTECCION FAMILIAR

Las estadísticas referidas a perceptores de protección familiar se recogen en el Cuadro III.23 que contiene el número de beneficiarios posteriores a la entrada en vigor de la Ley 26/1990, distribuidos entre hijos menores de 18 años de afiliados y de no afiliados e hijos con minusvalía.

Cuadro III.23

NUMERO DE BENEFICIARIOS DE PRESTACIONES FAMILIARES DE PAGO PERIÓDICO

AÑOS		HIJOS DE AFILIADOS < 18 años	HIJOS DE NO AFILIADOS < 18 años	HIJOS CON MINUSVALÍA			SUMA	TOTAL
				< 18 y 33%	> 18 y 65%	> 18 y 75%		
1991	Julio	1.043.451	118.701	31.084	3.925	1.933	36.942	1.199.094
1992	Enero	1.335.442	166.909	44.510	8.215	5.703	58.428	1.560.779
	Julio	1.932.779	227.999	67.031	19.434	14.826	101.291	2.262.069
1993	Enero	1.770.881	246.722	217.491	23.266	18.318	259.075	2.276.678
	Julio	1.622.071	265.355	99.871	26.116	21.093	147.080	2.034.506
1994	Enero	1.692.329	288.956	100.672	31.621	24.972	157.265	2.138.550
	Julio	1.271.357	281.465	70.052	34.135	26.720	130.907	1.683.729
1995	Enero	1.390.131	305.281	70.687	38.701	29.129	138.517	1.833.929
	Julio	1.290.082	223.694	71.306	41.057	30.625	142.988	1.656.764
1996	Enero	1.387.534	243.285	71.897	44.526	32.840	149.263	1.780.082
	Julio	1.210.841	216.204	72.075	47.851	34.642	154.568	1.581.613
1997	Enero	1.312.886	235.333	72.161	51.014	36.337	159.512	1.707.731
	Julio	1.138.729	205.887	71.517	54.376	37.886	163.779	1.508.395
1998	Enero	1.239.912	224.557	71.698	57.615	39.602	168.915	1.633.384
	Julio	1.085.243	198.224	71.495	60.801	41.116	173.412	1.456.879
1999	Enero	1.169.475	210.701	71.837	63.683	42.652	178.172	1.558.348
	Julio	1.070.391	188.250	71.789	66.541	43.863	182.193	1.440.834
2000	Enero	1.094.096	198.889	71.589	69.166	45.062	185.817	1.478.802
	Julio	874.075	177.582	70.216	71.543	46.202	187.961	1.239.618
2001	Enero	920.128	191.489	71.714	73.794	47.230	192.738	1.304.355
	Julio	768.918	171.373	71.704	76.411	48.465	196.580	1.136.871
2002	Enero	833.516	183.000	71.819	78.296	49.559	199.674	1.216.190
	Julio	734.592	181.625	72.076	80.889	50.602	203.567	1.119.784
2003	Enero	797.803	201.103	71.142	82.981	51.689	205.812	1.204.718
	Julio	688.724	200.745	72.310	85.338	52.568	210.216	1.099.685
2004	Enero	754.088	220.899	72.679	87.043	53.442	213.164	1.188.151
	Julio	581.822	231.247	72.499	88.614	54.047	215.160	1.028.229
2005	Enero	621.388	274.307	73.356	89.177	54.385	216.918	1.112.613
	Julio	517.527	288.848	73.315	89.822	54.425	217.562	1.023.937
2006	Enero	535.277	330.072	73.881	90.431	54.960	219.272	1.084.621
	Julio	435.527	324.277	74.345	92.239	55.824	222.408	982.212
2007	Enero	447.746	360.987	74.635	93.661	56.493	224.789	1.033.522
	Julio	362.914	334.991	75.555	95.346	57.141	228.042	925.947

Se ofrece a continuación la evolución del gasto en prestaciones familiares desde el año 2000, de acuerdo con la estructura establecida como consecuencia de la aprobación del Real Decreto-Ley 1/2000, de 14 de enero, que estableció dos nuevas asignaciones familiares de pago único dirigidas a compensar los gastos ocasionados por el nacimiento del tercer o posteriores hijos y el parto múltiple.

GASTO EN PRESTACIONES FAMILIARES

Cuadro III.24

Millones de euros

AÑOS	De pago periódico	Por nacimiento de hijo	Por parto múltiple	TOTAL
2000	820,29	2,51	7,22	830,02
2001	780,58	4,01	10,11	794,70
2002	798,67	4,38	11,43	814,48
2003	835,91	4,24	12,80	852,95
2004	846,54	4,56	13,30	864,40
2005	880,44	4,92	14,96	900,32
2006	913,15	5,06	17,01	935,22
2007	935,40	6,11	17,03	958,54
2008	963,41	6,42	18,81	988,64

Fuente: Cuentas y Balances del Sistema de Seguridad Social 2000-2006. Presupuesto 2007 y Presupuesto 2008.

El cuadro III.25 muestra el importe de las prestaciones familiares por provincias, comunidades autónomas y regímenes de los años 2002 a 2006.

SISTEMA DE LA SEGURIDAD SOCIAL

Cuadro III.25.1

IMPORTE PRESTACIONES FAMILIARES

COMUNIDADES AUTONOMAS	AÑO 2002				TOTAL
	HIJO A CARGO	HIJO CON MINUSVALÍA	PRESTACIÓN POR NACIMIENTO	PRESTACIÓN POR PARTO MÚLTIPLE	
	ANDALUCIA	100.889.045,28	86.551.396,69	1.420.211,26	
Almería	7.717.218,56	5.655.096,63	117.116,64	167.336,40	13.656.768,23
Cádiz	18.186.329,22	12.678.460,69	198.539,26	258.440,60	31.321.769,77
Córdoba	9.284.421,12	10.352.056,90	120.768,84	206.179,60	19.963.426,46
Granada	12.117.723,19	9.774.945,38	198.248,46	232.571,60	22.323.488,63
Huelva	6.420.287,44	6.104.670,62	85.458,49	115.499,43	12.725.915,98
Jaén	8.585.142,28	6.528.922,02	137.645,49	149.928,40	15.401.638,19
Málaga	14.744.610,25	16.351.950,60	178.255,59	302.728,60	31.577.545,04
Sevilla	23.833.313,22	19.105.293,85	384.178,49	492.954,40	43.815.739,96
ARAGON	3.271.505,76	14.859.148,02	81.310,45	319.103,20	18.531.067,43
Huesca	572.185,26	2.865.280,65	11.719,76	36.935,20	3.486.120,87
Teruel	341.079,45	1.552.249,76	7.212,16	31.803,40	1.932.344,77
Zaragoza	2.358.241,05	10.441.617,61	62.378,53	250.364,60	13.112.601,79
ASTURIAS	4.491.557,77	18.883.885,03	52.697,84	190.470,40	23.618.611,04
Asturias	4.491.557,77	18.883.885,03	52.697,84	190.470,40	23.618.611,04
BALEARES	3.425.677,02	8.472.241,23	60.491,46	273.534,00	12.231.943,71
Baleares	3.425.677,02	8.472.241,23	60.491,46	273.534,00	12.231.943,71
CANARIAS	18.376.118,30	28.059.101,80	219.921,92	443.918,00	47.099.060,02
Las Palmas	9.601.954,63	16.421.568,64	124.696,26	202.537,00	26.350.756,53
Tenerife	8.774.163,67	11.637.533,16	95.225,66	241.381,00	20.748.303,49
CANTABRIA	1.946.721,34	9.078.954,26	31.064,45	104.079,20	11.160.819,25
Cantabria	1.946.721,34	9.078.954,26	31.064,45	104.079,20	11.160.819,25
CASTILLA-MANCHA	12.748.341,10	22.318.574,06	224.721,58	482.761,20	35.774.397,94
Albacete	3.222.424,31	4.764.380,96	55.676,09	123.466,00	8.165.947,36
Ciudad Real	4.838.685,02	5.700.280,36	76.181,48	130.471,20	10.745.618,06
Cuenca	1.349.674,29	2.538.957,33	14.274,98	40.647,40	3.943.554,00
Guadalajara	494.053,83	2.306.672,64	10.367,48	47.582,60	2.858.676,55
Toledo	2.843.503,65	7.008.282,77	68.221,55	140.594,00	10.060.601,97
CASTILLA-LEON	12.041.591,01	39.646.263,27	176.045,28	387.946,40	52.251.845,96
Avila	897.499,65	2.506.005,46	7.682,88	24.623,60	3.435.811,59
Burgos	875.809,56	6.010.684,99	22.816,91	70.647,00	6.979.958,46
León	2.226.786,37	8.081.419,82	20.898,43	47.547,60	10.376.652,22
Palencia	883.003,98	2.723.670,24	16.724,33	21.155,60	3.644.554,15
Salamanca	2.003.217,80	5.260.346,24	27.496,36	54.762,80	7.345.823,20
Segovia	519.214,07	2.538.784,26	13.522,80	26.392,00	3.097.913,13
Soria	164.376,04	1.888.269,84	2.704,56	1.768,80	2.057.119,24
Valladolid	2.602.009,54	6.574.962,30	46.777,57	105.813,00	9.329.562,41
Zamora	1.869.674,00	4.062.120,12	17.421,44	35.236,00	5.984.451,56
CATALUÑA	19.867.879,97	60.289.875,95	408.809,08	2.029.454,98	82.596.019,98
Barcelona	13.617.072,55	44.619.500,95	230.928,52	1.575.678,38	60.043.180,40
Gerona	2.245.727,77	4.937.390,78	89.405,48	181.836,40	7.454.360,43
Lérida	1.409.973,46	4.257.557,95	44.791,26	98.702,80	5.811.025,47
Tarragona	2.595.106,19	6.475.426,27	43.683,82	173.237,40	9.287.453,68
EXTREMADURA	16.064.325,14	16.283.885,29	264.164,84	276.477,00	32.888.852,27
Badajóz	10.664.605,19	9.579.207,39	176.491,05	186.687,80	20.606.991,43
Cáceres	5.399.719,95	6.704.677,90	87.673,79	89.789,20	12.281.860,84
GALICIA	16.229.244,09	46.445.058,42	157.762,55	453.401,55	63.285.466,61
La Coruña	5.759.346,87	19.281.108,01	55.845,70	165.637,20	25.261.937,78
Lugo	2.320.022,64	6.457.280,36	17.558,52	52.994,00	8.847.855,52
Orense	1.985.592,44	4.967.474,73	17.128,88	40.647,40	7.010.843,45
Pontevedra	6.164.282,14	15.739.195,32	67.229,45	194.122,95	22.164.829,86
LA RIOJA	874.078,79	3.200.842,97	22.339,87	83.098,60	4.180.360,23
La Rioja	874.078,79	3.200.842,97	22.339,87	83.098,60	4.180.360,23
MADRID	18.928.076,64	54.799.279,23	414.727,09	1.776.951,20	75.919.034,16
Madrid	18.928.076,64	54.799.279,23	414.727,09	1.776.951,20	75.919.034,16
MURCIA	14.016.859,78	20.787.243,36	238.010,59	447.491,00	35.489.604,73
Murcia	14.016.859,78	20.787.243,36	238.010,59	447.491,00	35.489.604,73
NAVARRA	1.104.523,60	7.135.090,09	24.472,73	211.731,00	8.475.817,42
Navarra	1.104.523,60	7.135.090,09	24.472,73	211.731,00	8.475.817,42
C.VALENCIANA	25.669.258,75	54.199.232,32	391.706,11	1.466.727,00	81.726.924,18
Alicante	12.983.018,75	17.357.247,58	184.568,17	431.571,40	30.956.405,90
Castellón	1.645.871,08	7.265.433,04	35.121,31	180.032,60	9.126.458,03
Valencia	11.040.368,92	29.576.551,70	172.016,63	855.123,00	41.644.060,25
PAIS VASCO	4.700.162,81	26.917.844,03	65.722,76	523.864,00	32.207.593,60
Alava	525.420,65	3.084.995,48	8.186,72	63.536,80	3.682.139,65
Guipúzcoa	924.492,82	8.738.171,03	11.719,76	173.167,40	9.847.551,01
Vizcaya	3.250.249,34	15.094.677,52	45.816,28	287.159,80	18.677.902,94
CEUTA	1.896.408,75	759.075,83	55.290,46	12.311,60	2.723.086,64
MELILLA	2.079.047,11	1.362.623,22	65.574,91	21.120,60	3.528.365,84
S. CENTRALES	0,00	0,00	0,00	0,00	0,00
TOTALES	278.620.423,01	520.049.615,07	4.375.045,23	11.430.079,96	814.475.163,27

SISTEMA DE LA SEGURIDAD SOCIAL

Cuadro III.25.2

IMPORTE PRESTACIONES FAMILIARES

COMUNIDADES AUTONOMAS	AÑO 2003				TOTAL
	HIJO A CARGO	HIJO CON MINUSVALÍA	PRESTACIÓN POR NACIMIENTO	PRESTACIÓN POR PARTO MÚLTIPLE	
	ANDALUCIA	97.522.344,12	95.149.707,41	1.198.643,21	
Almería	7.825.361,30	6.103.677,82	101.520,43	165.287,60	14.195.847,15
Cádiz	17.691.990,97	14.173.027,32	173.548,51	398.002,60	32.436.569,40
Córdoba	8.837.745,83	11.241.508,95	99.408,01	199.432,80	20.378.095,59
Granada	11.382.458,88	10.880.070,19	153.164,80	239.138,40	22.654.832,27
Huelva	6.321.772,39	6.712.962,70	80.286,43	120.395,22	13.235.416,74
Jaén	8.163.482,80	7.117.572,44	101.706,11	156.298,60	15.539.059,95
Málaga	14.074.393,67	17.816.722,52	168.896,47	400.024,40	32.460.037,06
Sevilla	23.225.138,28	21.104.165,47	320.112,45	565.779,40	45.215.195,60
ARAGON	3.314.386,03	15.998.169,41	97.231,01	342.013,00	19.751.799,45
Huesca	581.391,20	3.026.753,55	16.221,35	36.060,00	3.660.426,10
Teruel	369.775,41	1.672.003,76	8.299,08	28.768,80	2.078.847,05
Zaragoza	2.363.219,42	11.299.412,10	72.710,58	277.184,20	14.012.526,30
ASTURIAS	4.258.496,71	20.441.551,57	56.858,49	181.852,80	24.938.759,57
Asturias	4.258.496,71	20.441.551,57	56.858,49	181.852,80	24.938.759,57
BALEARES	3.345.138,73	9.207.934,22	55.615,40	341.837,80	12.950.526,15
Baleares	3.345.138,73	9.207.934,22	55.615,40	341.837,80	12.950.526,15
CANARIAS	17.912.619,16	30.316.481,74	227.323,89	412.914,80	48.869.339,59
Las Palmas	9.547.522,57	17.764.449,10	126.992,82	209.941,00	27.648.905,49
Tenerife	8.365.096,59	12.552.032,64	100.331,07	202.973,80	21.220.434,10
CANTABRIA	1.792.198,19	9.656.619,70	29.650,91	140.270,40	11.618.739,20
Cantabria	1.792.198,19	9.656.619,70	29.650,91	140.270,40	11.618.739,20
CASTILLA-MANCHA	12.001.655,93	24.697.519,50	229.034,15	448.102,20	37.376.311,78
Albacete	3.020.319,30	5.280.679,85	47.367,84	81.000,00	8.429.366,99
Ciudad Real	4.448.185,86	6.391.451,53	82.314,77	106.339,20	11.028.291,36
Cuenca	1.264.556,02	2.774.736,93	13.976,18	51.946,20	4.105.215,33
Guadalajara	545.515,29	2.537.913,50	12.711,01	84.645,60	3.180.785,40
Toledo	2.723.079,46	7.712.737,69	72.664,35	124.171,20	10.632.652,70
CASTILLA-LEON	9.697.405,33	43.455.097,89	180.657,96	477.121,00	53.810.282,18
Avila	835.147,59	2.741.791,68	15.472,81	27.072,00	3.619.484,08
Burgos	844.144,88	6.404.969,86	16.227,36	86.378,40	7.351.720,50
León	2.088.747,80	8.744.406,68	30.588,09	89.844,00	10.953.586,57
Palencia	835.633,06	2.912.535,69	14.589,59	27.036,00	3.789.794,34
Salamanca	1.919.656,38	5.707.212,68	25.815,60	72.012,00	7.724.696,66
Segovia	492.519,81	2.769.514,35	14.016,12	37.792,80	3.313.843,08
Soria	169.743,96	1.997.768,75	5.572,23	10.828,80	2.183.913,74
Valladolid	1.962.367,14	7.882.040,92	44.845,59	93.670,60	9.982.924,25
Zamora	549.444,71	4.294.857,28	13.530,57	32.486,40	4.890.318,96
CATALUÑA	20.414.075,27	65.556.211,98	460.148,95	2.227.134,96	88.657.571,16
Barcelona	13.976.293,56	48.663.986,06	270.232,28	1.707.182,00	64.617.693,90
Gerona	2.348.706,43	5.234.137,76	90.305,09	194.306,40	7.867.455,68
Lérida	1.429.711,08	4.570.929,03	47.208,40	89.809,00	6.137.657,51
Tarragona	2.659.364,20	7.087.159,13	52.403,18	235.837,56	10.034.764,07
EXTREMADURA	15.476.506,56	17.760.784,62	229.326,79	255.421,60	33.722.039,57
Badajoz	10.192.977,17	10.517.776,55	141.992,63	163.770,80	21.016.517,15
Cáceres	5.283.529,39	7.243.008,07	87.334,16	91.650,80	12.705.522,42
GALICIA	15.255.803,70	49.795.051,24	160.016,62	527.530,16	65.738.401,72
La Coruña	5.385.478,74	20.668.391,74	52.554,68	189.072,00	26.295.497,16
Lugo	2.138.195,52	6.958.140,42	28.397,88	45.084,00	9.169.817,82
Orense	1.883.699,86	5.388.765,12	19.958,49	62.916,00	7.355.339,47
Pontevedra	5.848.429,58	16.779.753,96	59.105,57	230.458,16	22.917.747,27
LA RIOJA	913.452,27	3.472.297,99	32.268,94	81.108,00	4.499.127,20
La Rioja	913.452,27	3.472.297,99	32.268,94	81.108,00	4.499.127,20
MADRID	19.124.363,05	60.309.466,59	396.942,83	2.029.318,40	81.860.090,87
Madrid	19.124.363,05	60.309.466,59	396.942,83	2.029.318,40	81.860.090,87
MURCIA	14.252.651,50	22.111.045,25	257.720,56	422.224,00	37.043.641,31
Murcia	14.252.651,50	22.111.045,25	257.720,56	422.224,00	37.043.641,31
NAVARRA	780.197,54	7.836.663,42	33.604,66	192.467,60	8.842.933,22
Navarra	780.197,54	7.836.663,42	33.604,66	192.467,60	8.842.933,22
C.VALENCIANA	26.397.752,47	57.345.438,15	418.190,27	1.770.731,00	85.932.111,89
Alicante	14.020.992,61	17.486.581,18	192.415,59	526.153,60	32.226.142,98
Castellón	1.621.478,83	7.764.080,12	41.233,78	213.548,20	9.640.340,93
Valencia	10.755.281,03	32.094.776,85	184.540,90	1.031.029,20	44.065.627,98
PAIS VASCO	4.592.878,47	29.391.114,35	64.765,64	660.598,60	34.709.357,06
Alava	524.431,84	3.379.881,90	12.621,28	82.840,80	3.999.775,82
Guipúzcoa	897.324,71	9.343.362,50	16.555,03	210.693,60	10.467.935,84
Vizcaya	3.171.121,92	16.667.869,95	35.589,33	367.064,20	20.241.645,40
CEUTA	1.892.560,91	814.712,96	48.833,04	14.296,80	2.770.403,71
MELILLA	2.142.956,78	1.509.695,95	60.385,94	28.697,80	3.741.736,47
S. CENTRALES	0,00	0,00	0,00	0,00	0,00
TOTALES	271.087.442,72	564.825.563,94	4.237.219,26	12.797.999,94	852.948.225,86

SISTEMA DE LA SEGURIDAD SOCIAL

Cuadro III.25.3

IMPORTE PRESTACIONES FAMILIARES

COMUNIDADES AUTONOMAS	AÑO 2004				TOTAL
	HIJO A CARGO	HIJO CON MINUSVALÍA	PRESTACIÓN POR NACIMIENTO	PRESTACIÓN POR PARTO MÚLTIPLE	
	ANDALUCIA	88.708.348,42	100.346.382,95	1.179.417,93	
Almería	7.603.502,74	6.453.685,14	95.618,10	196.263,60	14.349.069,58
Cádiz	15.563.703,21	14.669.829,54	199.064,07	403.773,60	30.836.370,42
Córdoba	8.045.709,10	11.837.274,73	104.758,03	191.079,60	20.178.821,46
Granada	10.452.217,57	11.553.359,42	144.125,60	188.149,00	22.337.851,59
Huelva	5.970.287,17	7.067.735,98	76.961,13	131.053,40	13.246.037,68
Jaén	7.305.904,43	7.417.617,55	104.822,10	152.245,20	14.980.589,28
Málaga	12.526.151,89	18.903.063,08	172.077,41	399.493,20	32.000.785,58
Sevilla	21.240.872,31	22.443.817,51	281.991,49	706.760,00	44.673.441,31
ARAGON	3.337.282,21	16.484.388,02	113.827,25	353.636,40	20.289.133,88
Huesca	614.348,31	3.070.311,02	22.126,31	62.736,00	3.769.521,64
Teruel	407.201,57	1.693.575,29	8.564,44	35.818,80	2.145.160,10
Zaragoza	2.315.732,33	11.720.501,71	83.136,50	255.081,60	14.374.452,14
ASTURIAS	2.277.908,40	22.832.131,47	46.114,64	166.609,20	25.322.763,71
Asturias	2.277.908,40	22.832.131,47	46.114,64	166.609,20	25.322.763,71
BALEARES	3.135.081,72	9.536.711,87	88.602,30	389.180,40	13.149.576,29
Baleares	3.135.081,72	9.536.711,87	88.602,30	389.180,40	13.149.576,29
CANARIAS	17.047.018,31	31.941.570,58	259.249,78	523.372,60	49.771.211,27
Las Palmas	9.114.850,37	18.646.551,34	152.300,46	284.203,20	28.197.905,37
Tenerife	7.932.167,94	13.295.019,24	106.949,32	239.169,40	21.573.305,90
CANTABRIA	1.665.223,35	9.949.940,00	34.716,04	124.388,40	11.774.267,79
Cantabria	1.665.223,35	9.949.940,00	34.716,04	124.388,40	11.774.267,79
CASTILLA-MANCHA	11.275.847,62	26.054.803,64	275.531,08	464.104,60	38.070.286,94
Albacete	2.846.454,13	5.588.886,79	50.246,79	93.952,80	8.579.540,51
Ciudad Real	4.161.719,79	6.779.781,17	85.879,16	109.642,80	11.137.022,92
Cuenca	1.143.220,09	2.874.892,34	22.764,97	43.345,20	4.084.222,60
Guadalajara	507.962,76	2.699.352,31	20.200,50	77.073,40	3.304.588,97
Toledo	2.616.490,85	8.111.891,03	96.439,66	140.090,40	10.964.911,94
CASTILLA-LEON	9.462.916,86	45.524.773,69	184.161,76	438.344,40	55.610.196,71
Avila	760.601,30	2.838.407,97	10.367,48	16.699,20	3.626.075,95
Burgos	608.510,95	6.833.275,92	21.017,74	59.336,40	7.522.141,01
León	1.961.187,44	9.154.883,94	25.461,42	76.837,20	11.218.370,00
Palencia	775.933,17	3.026.217,07	21.636,48	26.161,20	3.849.947,92
Salamanca	1.803.336,38	5.993.796,67	26.236,27	38.378,40	7.861.747,72
Segovia	472.780,18	2.868.497,30	10.476,09	39.540,00	3.391.293,57
Soria	176.385,80	2.019.648,88	5.859,88	11.220,00	2.213.114,56
Valladolid	1.851.584,18	8.236.756,65	45.977,52	145.414,80	10.279.733,15
Zamora	1.052.597,46	4.553.289,29	17.128,88	24.757,20	5.647.772,83
CATALUÑA	20.472.456,52	69.199.570,56	576.038,94	2.583.073,60	92.831.139,62
Barcelona	14.006.212,14	51.439.835,16	314.236,13	2.014.822,20	67.775.105,63
Gerona	2.285.972,45	5.545.596,59	113.569,87	195.686,20	8.140.825,11
Lérida	1.474.820,91	4.683.718,59	59.764,94	112.792,80	6.331.097,24
Tarragona	2.705.451,02	7.530.420,22	88.468,00	259.772,40	10.584.111,64
EXTREMADURA	13.743.332,83	18.470.175,86	234.482,40	271.385,24	32.719.376,33
Badajóz	8.913.908,48	11.003.750,61	153.161,71	184.862,84	20.255.683,64
Cáceres	4.829.424,35	7.466.425,25	81.320,69	86.522,40	12.463.692,69
GALICIA	12.026.214,90	53.283.951,14	153.200,96	529.265,16	65.992.632,16
La Coruña	3.193.993,73	23.140.483,97	55.280,88	220.413,60	26.610.172,18
Lugo	1.912.412,63	7.143.412,52	18.186,89	54.360,00	9.128.372,04
Orense	1.717.563,78	5.593.702,60	17.579,64	51.198,00	7.380.044,02
Pontevedra	5.202.244,76	17.406.352,05	62.153,55	203.293,56	22.874.043,92
LA RIOJA	911.697,46	3.597.671,30	34.439,67	77.871,60	4.621.680,03
La Rioja	911.697,46	3.597.671,30	34.439,67	77.871,60	4.621.680,03
MADRID	18.500.785,32	64.003.790,64	463.304,85	2.004.267,40	84.972.148,21
Madrid	18.500.785,32	64.003.790,64	463.304,85	2.004.267,40	84.972.148,21
MURCIA	14.009.680,33	23.023.078,00	286.412,02	464.162,40	37.783.332,75
Murcia	14.009.680,33	23.023.078,00	286.412,02	464.162,40	37.783.332,75
NAVARRA	1.049.601,84	7.856.355,39	32.781,16	219.952,80	9.158.691,19
Navarra	1.049.601,84	7.856.355,39	32.781,16	219.952,80	9.158.691,19
C. VALENCIANA	23.778.756,32	61.364.974,91	406.152,46	1.592.797,00	87.142.680,69
Alicante	11.797.638,16	19.735.667,39	213.129,38	539.797,20	32.286.232,13
Castellón	1.618.680,39	7.963.730,65	27.982,52	205.320,00	9.815.713,56
Valencia	10.362.437,77	33.665.576,87	165.040,56	847.679,80	45.040.735,00
PAIS VASCO	4.584.787,48	30.734.265,57	79.899,28	701.130,80	36.100.083,13
Alava	548.399,77	3.570.640,51	10.818,24	86.373,60	4.216.232,12
Guipúzcoa	858.174,79	9.685.413,20	15.913,46	220.109,60	10.779.611,05
Vizcaya	3.178.212,92	17.478.211,86	53.167,58	394.647,60	21.104.239,96
CEUTA	1.792.176,90	843.973,87	55.658,93	11.062,80	2.702.872,50
MELILLA	2.209.333,98	1.503.465,01	56.086,05	15.183,60	3.784.068,64
S. CENTRALES	0,00	0,00	0,00	0,00	0,00
TOTALES	249.988.450,77	596.551.974,47	4.560.077,50	13.298.606,00	864.399.108,74

SISTEMA DE LA SEGURIDAD SOCIAL

Cuadro III.25.4

IMPORTE PRESTACIONES FAMILIARES

COMUNIDADES AUTONOMAS	AÑO 2005				TOTAL
	HIJO A CARGO	HIJO CON MINUSVALÍA	PRESTACIÓN POR NACIMIENTO	PRESTACIÓN POR PARTO MÚLTIPLE	
	ANDALUCIA	80.815.438,83	108.063.964,68	1.209.116,71	
Almería	7.032.477,89	6.972.011,77	96.109,62	221.356,80	14.321.956,08
Cádiz	14.492.059,19	15.812.261,96	174.729,82	464.923,20	30.943.974,17
Córdoba	7.149.041,95	12.610.074,27	104.681,17	223.805,80	20.087.603,19
Granada	9.499.458,90	12.488.957,72	169.375,75	256.270,80	22.414.063,17
Huelva	5.501.332,75	7.612.530,75	66.137,16	211.508,40	13.391.509,06
Jaén	6.686.210,88	7.959.631,07	127.300,98	217.527,60	14.990.670,53
Málaga	11.403.946,03	20.218.437,98	160.086,57	484.192,40	32.266.662,98
Sevilla	19.050.911,24	24.390.059,16	310.695,64	752.098,80	44.503.764,84
ARAGON	3.384.130,75	17.540.566,48	119.772,73	406.867,20	21.451.337,16
Huesca	643.419,06	3.225.450,82	22.663,35	65.131,20	3.956.664,43
Teruel	368.095,23	1.835.774,25	10.367,48	48.556,80	2.262.793,76
Zaragoza	2.372.616,46	12.479.341,41	86.741,90	293.179,20	15.231.878,97
ASTURIAS	3.783.482,71	24.230.514,39	56.301,59	195.465,60	28.265.764,29
Asturias	3.783.482,71	24.230.514,39	56.301,59	195.465,60	28.265.764,29
BALEARES	3.066.980,70	10.147.841,14	93.083,62	354.674,40	13.662.579,86
Baleares	3.066.980,70	10.147.841,14	93.083,62	354.674,40	13.662.579,86
CANARIAS	16.435.358,09	34.141.576,66	299.029,32	607.942,16	51.483.906,23
Las Palmas	8.883.247,12	19.791.214,41	192.756,11	318.145,20	29.185.362,84
Tenerife	7.552.110,97	14.350.362,25	106.273,21	289.796,96	22.298.543,39
CANTABRIA	1.658.317,75	10.615.587,59	37.599,67	212.431,20	12.523.936,21
Cantabria	1.658.317,75	10.615.587,59	37.599,67	212.431,20	12.523.936,21
CASTILLA-MANCHA	10.914.872,50	27.675.870,90	303.464,81	546.116,40	39.440.324,61
Albacete	2.724.965,31	6.019.106,25	60.493,19	92.073,60	8.896.638,35
Ciudad Real	3.984.848,12	7.185.100,23	99.690,98	161.098,80	11.430.738,13
Cuenca	1.085.247,75	3.062.064,75	31.417,65	60.800,40	4.239.530,55
Guadalajara	515.136,59	2.837.732,27	18.684,30	64.921,20	3.436.474,36
Toledo	2.604.674,73	8.571.867,40	93.178,69	167.222,40	11.436.943,22
CASTILLA-LEON	9.153.238,59	48.478.090,76	199.674,39	536.002,80	58.367.006,54
Avila	709.040,90	3.024.523,75	10.323,13	34.706,40	3.778.594,18
Burgos	811.174,50	7.099.206,89	31.314,52	110.008,80	8.051.704,71
León	1.882.743,58	9.767.878,16	37.973,10	67.094,40	11.755.689,24
Palencia	742.222,45	3.218.487,12	15.718,43	32.832,00	4.009.260,00
Salamanca	1.678.848,83	6.388.684,81	21.571,60	71.432,40	8.160.537,64
Segovia	447.258,10	3.055.121,14	18.481,16	44.522,40	3.565.382,80
Soria	175.433,19	2.118.024,11	4.958,36	26.587,20	2.325.002,86
Valladolid	1.744.358,79	8.998.315,98	43.557,49	128.565,60	10.914.797,86
Zamora	962.158,25	4.807.848,80	15.776,60	20.253,60	5.806.037,25
CATALUÑA	21.105.055,31	75.347.405,77	695.947,76	2.690.593,00	99.839.001,84
Barcelona	14.368.407,89	56.230.983,66	393.523,32	2.041.621,00	73.034.535,87
Gerona	2.365.193,07	5.961.719,46	122.401,20	249.790,80	8.699.104,53
Lérida	1.507.454,92	5.009.680,05	70.769,32	105.517,20	6.693.421,49
Tarragona	2.863.999,43	8.145.022,60	109.253,92	293.664,00	11.411.939,95
EXTREMADURA	12.341.707,14	19.919.267,78	213.819,43	252.106,80	32.726.901,15
Badajoz	7.973.674,62	11.902.541,13	150.027,10	164.702,40	20.190.945,25
Cáceres	4.368.032,52	8.016.726,65	63.792,33	87.404,40	12.535.955,90
GALICIA	12.466.928,67	54.705.176,05	180.792,37	619.399,20	67.972.296,29
La Coruña	4.462.412,89	22.705.686,30	62.354,74	266.188,80	27.496.642,73
Lugo	1.792.660,02	7.507.108,26	21.636,48	45.853,20	9.367.257,96
Orense	1.509.516,47	5.973.634,44	20.434,77	40.862,40	7.544.448,08
Pontevedra	4.702.339,29	18.518.747,05	76.366,38	266.494,80	23.563.947,52
LA RIOJA	884.882,29	3.912.402,49	41.757,39	124.392,00	4.963.434,17
La Rioja	884.882,29	3.912.402,49	41.757,39	124.392,00	4.963.434,17
MADRID	18.384.528,16	69.956.303,78	468.131,88	2.111.949,40	90.920.913,22
Madrid	18.384.528,16	69.956.303,78	468.131,88	2.111.949,40	90.920.913,22
MURCIA	13.581.756,13	24.677.986,24	298.116,40	586.554,12	39.144.412,89
Murcia	13.581.756,13	24.677.986,24	298.116,40	586.554,12	39.144.412,89
NAVARRA	1.099.350,76	8.430.384,17	42.151,44	252.760,80	9.824.647,17
Navarra	1.099.350,76	8.430.384,17	42.151,44	252.760,80	9.824.647,17
C.VALENCIANA	22.867.641,24	65.766.319,06	472.108,92	1.799.007,40	90.905.076,62
Alicante	11.137.680,09	21.137.066,17	242.560,01	653.670,00	33.170.976,27
Castellón	1.601.464,75	8.449.128,55	34.287,27	213.543,40	10.298.423,97
Valencia	10.128.496,40	36.180.124,34	195.261,64	931.794,00	47.435.676,38
PAIS VASCO	6.143.103,93	32.178.029,57	79.701,58	792.159,60	39.192.994,68
Alava	536.097,59	3.810.007,05	9.465,96	91.686,00	4.447.256,60
Guipúzcoa	2.412.268,92	9.509.640,44	17.128,88	258.516,00	12.197.554,24
Vizcaya	3.194.737,42	18.858.382,08	53.106,74	441.957,60	22.548.183,84
CEUTA	1.823.510,34	916.510,47	60.152,88	24.535,20	2.824.708,89
CEUTA	1.823.510,34	916.510,47	60.152,88	24.535,20	2.824.708,89
MELILLA	2.205.561,50	1.615.147,65	52.093,22	20.342,40	3.893.144,77
MELILLA	2.205.561,50	1.615.147,65	52.093,22	20.342,40	3.893.144,77
S. CENTRALES	0,00	0,00	0,00	0,00	0,00
TOTALES	242.115.845,39	638.318.945,63	4.922.816,11	14.964.983,48	900.322.590,61

SISTEMA DE LA SEGURIDAD SOCIAL

Cuadro III.25.5

IMPORTE PRESTACIONES FAMILIARES

COMUNIDADES AUTONOMAS	AÑO 2006				TOTAL
	HIJO A CARGO	HIJO CON MINUSVALÍA	PRESTACIÓN POR NACIMIENTO	PRESTACIÓN POR PARTO MÚLTIPLE	
	ANDALUCIA	73.909.848,68	116.350.340,34	1.217.257,86	
Almería	6.674.331,50	7.598.820,75	125.734,01	264.057,60	14.662.943,86
Cádiz	13.392.667,19	16.905.953,35	199.070,13	507.721,20	31.005.411,87
Córdoba	6.456.952,86	13.483.827,96	108.083,56	276.537,60	20.325.401,98
Granada	8.535.508,82	13.405.840,74	131.194,61	301.383,60	22.373.927,77
Huelva	5.118.636,46	8.386.651,20	65.810,96	231.272,40	13.802.371,02
Jaén	6.248.563,43	8.580.563,56	126.810,02	181.092,00	15.137.029,01
Málaga	10.334.834,46	21.782.663,98	142.717,81	594.879,60	32.855.095,85
Sevilla	17.148.353,96	26.206.018,80	317.836,76	872.071,20	44.544.280,72
ARAGON	3.340.983,40	19.015.669,73	151.509,01	493.945,20	23.002.107,34
Huesca	674.749,85	3.458.942,14	21.076,54	66.513,60	4.221.282,13
Teruel	236.714,20	2.066.587,75	11.080,01	38.610,00	2.352.991,96
Zaragoza	2.429.519,35	13.490.139,84	119.352,46	388.821,60	16.427.833,25
ASTURIAS	3.600.235,01	22.138.429,85	40.117,64	218.989,20	25.997.771,70
Asturias	3.600.235,01	22.138.429,85	40.117,64	218.989,20	25.997.771,70
BALEARES	3.065.157,16	10.827.336,97	105.853,93	400.131,60	14.398.479,66
Baleares	3.065.157,16	10.827.336,97	105.853,93	400.131,60	14.398.479,66
CANARIAS	15.818.831,16	36.897.386,71	291.597,58	672.631,32	53.680.446,77
Las Palmas	8.670.502,20	21.640.317,91	188.112,96	359.946,12	30.858.879,19
Tenerife	7.148.328,96	15.257.068,80	103.484,62	312.685,20	22.821.567,58
CANTABRIA	1.592.826,46	11.235.725,70	32.722,65	178.462,80	13.039.737,61
Cantabria	1.592.826,46	11.235.725,70	32.722,65	178.462,80	13.039.737,61
CASTILLA-MANCHA	10.450.196,61	29.657.895,60	266.375,43	679.389,60	41.053.857,24
Albacete	2.575.253,40	6.602.779,16	56.862,17	130.006,80	9.364.901,53
Ciudad Real	3.825.223,66	7.666.349,18	83.429,25	162.884,40	11.737.886,49
Cuenca	995.966,36	3.256.930,64	16.778,81	57.770,40	4.327.446,21
Guadalajara	558.789,96	3.005.402,03	18.220,30	107.287,20	3.689.699,49
Toledo	2.494.963,23	9.126.434,59	91.084,90	221.440,80	11.933.923,52
CASTILLA-LEON	9.186.593,48	51.767.091,82	217.602,19	706.647,40	61.877.934,89
Avila	698.990,05	3.262.606,46	17.579,64	49.316,40	4.028.492,55
Burgos	806.949,03	7.604.359,66	31.553,20	133.138,80	8.576.000,69
León	1.828.178,72	10.580.699,68	29.750,16	85.428,00	12.524.056,56
Palencia	956.933,09	3.168.099,32	18.931,92	29.860,60	4.173.824,93
Salamanca	1.538.076,10	6.849.281,09	30.181,61	87.554,40	8.505.093,20
Segovia	589.310,96	3.131.880,45	19.360,97	61.851,60	3.802.403,98
Soria	183.717,98	2.248.545,66	9.465,96	17.308,80	2.459.038,40
Valladolid	1.699.404,42	9.797.679,32	45.002,13	207.682,80	11.749.768,67
Zamora	885.033,13	5.123.940,18	15.776,60	34.506,00	6.059.255,91
CATALUÑA	21.964.059,99	81.920.207,43	722.407,58	3.029.876,81	107.636.551,81
Barcelona	14.886.713,34	60.945.588,54	399.517,24	2.326.824,41	78.558.643,53
Gerona	2.399.205,44	6.666.413,69	144.383,88	308.479,20	9.518.482,21
Lérida	1.586.564,03	5.323.311,68	63.562,64	89.755,20	7.063.193,55
Tarragona	3.091.577,18	8.984.893,52	114.943,82	304.818,00	12.496.232,52
EXTREMADURA	10.820.559,06	21.742.237,39	210.628,62	300.583,20	33.074.008,27
Badajóz	7.006.541,07	13.063.284,43	134.191,56	208.753,20	20.412.770,26
Cáceres	3.814.017,99	8.678.952,96	76.437,06	91.830,00	12.661.238,01
GALICIA	11.553.575,74	58.591.268,11	136.113,06	659.449,20	70.940.406,11
La Coruña	4.101.454,95	24.858.328,31	43.975,60	289.988,40	29.293.747,26
Lugo	1.661.529,61	8.011.575,12	20.421,25	61.851,60	9.755.377,58
Orense	1.343.278,91	6.365.667,57	17.128,88	73.562,40	7.799.637,76
Pontevedra	4.447.312,27	19.355.697,11	54.587,33	234.046,80	24.091.643,51
LA RIOJA	960.180,55	4.294.426,12	48.828,49	123.935,24	5.427.370,40
La Rioja	960.180,55	4.294.426,12	48.828,49	123.935,24	5.427.370,40
MADRID	17.756.927,47	75.326.843,47	566.742,20	2.429.853,60	96.080.366,74
Madrid	17.756.927,47	75.326.843,47	566.742,20	2.429.853,60	96.080.366,74
MURCIA	13.221.794,48	26.502.402,20	302.301,95	528.426,00	40.554.924,63
Murcia	13.221.794,48	26.502.402,20	302.301,95	528.426,00	40.554.924,63
NAVARRA	1.178.547,74	9.084.433,21	42.056,61	284.479,20	10.589.516,76
Navarra	1.178.547,74	9.084.433,21	42.056,61	284.479,20	10.589.516,76
C. VALENCIANA	21.996.337,35	70.647.752,99	475.385,13	2.104.533,60	95.224.009,07
Alicante	10.635.806,34	22.754.003,59	232.367,30	676.911,60	34.299.088,83
Castellón	1.620.306,90	9.055.986,85	39.688,87	247.964,40	10.963.947,02
Valencia	9.740.224,11	38.837.762,55	203.328,96	1.179.657,60	49.960.973,22
PAIS VASCO	4.536.371,11	35.448.414,06	95.348,25	919.821,60	40.999.955,02
Alava	514.881,77	4.115.622,29	13.309,93	129.146,40	4.772.960,39
Guipúzcoa	773.894,32	11.076.126,62	16.678,12	342.115,20	12.208.814,26
Vizcaya	3.247.595,02	20.256.665,15	65.360,20	448.560,00	24.018.180,37
CEUTA	1.838.191,24	969.133,79	69.232,47	25.641,60	2.902.199,10
MELILLA	2.213.043,98	1.728.711,19	71.769,69	21.412,80	4.034.937,66
S. CENTRALES	0,00	0,00	0,00	0,00	0,00
TOTALES	229.004.260,67	684.145.706,68	5.063.850,34	17.007.225,17	935.221.042,86

5. GASTO EN SERVICIOS SOCIALES. PRESTACIONES DE LA LEY DE INTEGRACION SOCIAL DE MINUSVALIDOS (LISMI)

Con respecto a la cobertura de los servicios sociales, el cuadro III.26 ofrece la evolución del gasto en servicios sociales desde el año 1982, distribuido por capítulos económicos.

Cuadro III.26

EVOLUCION DEL GASTO DE SERVICIOS SOCIALES. CLASIFICACION ECONOMICA

Millones de euros

AÑO	GASTO DE PERSONAL	GASTO EN BIENES CTES. Y SERVICIOS	GASTOS FINANC.	TRANSF. CORRIENTES	AMORTIZACIONES	INVERSIONES REALES	TRASNF. DE CAPITAL	OPERAC. FINANCIERAS	TOTAL
1982	78,64	30,44	0,02	58,32	5,42	16,00		1,44	190,29
1983	92,61	35,32	0,01	62,87	6,20	12,24		2,64	211,89
1984	103,50	41,63	0,01	65,60	6,42	14,57		2,43	234,18
1985	135,55	51,75	0,02	74,24	6,58	21,32	1,76	2,99	294,22
1986	147,64	56,51	0,19	107,31	7,05	38,35	0,39	3,23	360,67
1987	164,91	79,87	0,29	149,63	7,04	46,47	1,05	3,91	453,16
1988	97,78	64,65	0,15	393,73	3,52	34,06	1,51	0,23	595,63
1989	136,97	90,49	0,14	575,74	7,63	50,16	2,61	1,15	864,90
1990	164,73	108,87	0,25	814,08	7,91	70,75	6,21	1,23	1.174,04
1991	194,10	143,16	0,12	1.056,15	8,16	77,03	12,48	1,06	1.492,26
1992	226,05	171,82	0,11	1.021,82	8,44	79,84	9,30	1,02	1.518,42
1993	242,33	201,76	0,10	997,58	6,92	87,50	12,46	1,06	1.549,71
1994	251,00	213,27	0,12	938,53		70,49	8,29	1,17	1.482,87
1995	258,00	220,52	0,11	964,74		37,64	8,25	1,32	1.490,58
1996	129,93	134,40	0,11	1.117,25		25,75	7,82	0,75	1.416,01
1997	116,48	128,77	0,08	1.148,40		18,49	6,86	0,55	1.419,63
1998	142,76	217,43	0,08	1.171,11		16,89	14,36	1,84	1.564,47
1999	144,60	236,16	0,16	1.177,75		24,78	16,64	0,99	1.601,07
2000	147,82	230,77	0,11	1.173,90		26,24	13,70	0,63	1.593,17
2001	172,08	264,37	0,10	1.170,99		35,08	15,33	0,88	1.658,83
2002	168,23	240,56	0,27	191,07		29,86	18,58	0,70	649,27
2003	158,37	171,29	0,04	173,64		37,18	19,26	0,68	560,46
2004	165,18	198,94	0,11	158,40		28,94	30,16	0,64	582,37
2005	154,67	212,99	0,10	116,56		21,57	23,65	0,60	530,14
2006	191,95	241,11	0,16	159,53		29,34	82,34	0,71	705,14
2007	124,65	248,39	0,26	324,97		64,59	51,83	1,15	815,84
2008	136,33	324,61	0,26	664,16		35,95	69,02	1,15	1.231,48

Fuente: Cuentas y Balances de la Seguridad Social años 1982-2006. Presupuestos 2007 y 2008.

Notas: Hasta 1987, en los Capítulos de gasto de la Clasificación Económica, se incluyen los gastos generales atribuibles a cada uno.

A partir de 1988, en el apartado de Transferencias corrientes figuran incluidas las dotaciones de las CC.AA. para la cobertura de los Servicios Sociales asumidos.

A partir de 1994 se suprime la rúbrica destinada a amortizaciones del inmovilizado, para adaptarse a la estructura de los Presupuestos Generales del Estado.

A partir de 2002 el importe de transferencias corrientes recoge el efecto del nuevo modelo de financiación.

Para el estudio de la situación de la discapacidad en España, el Instituto Nacional de Estadística en colaboración con el IMSERSO y la Fundación ONCE, llevó a cabo una Encuesta sobre discapacidades, deficiencias y estado de salud, sobre un colectivo de 220.000 personas (residentes en 79.000 viviendas familiares), Los resultados de dicha encuesta se contienen en los Cuadros II.27 y III.28, en los que se ofrecen datos del número de personas con discapacidad, agrupadas por edad y sexo, así como información del número de personas de 65 o más años con discapacidades por comunidades autónomas.

Cuadro III.27

PERSONAS CON DISCAPACIDADES SEGÚN GRUPO DE EDAD Y SEXO

Tasa por mil habitantes de cada grupo de edad y sexo

	Tasa por 1.000 habitantes	
	Varones	Mujeres
TOTAL	76,60	102,67
Menos de 6 años	21,71	23,21
De 6 a 16 años	17,80	16,25
6 a 9 años	18,91	18,86
10 a 16 años	17,24	14,94
De 17 a 44 años	33,53	25,42
17 a 24 años	22,88	14,10
25 a 29 años	28,82	18,29
30 a 34 años	39,54	27,09
35 a 39 años	39,55	36,58
40 a 44 años	45,13	39,63
De 45 a 64 años	89,10	98,67
45 a 49 años	54,68	56,23
50 a 54 años	65,24	81,41
55 a 59 años	99,75	112,74
60 a 64 años	152,20	155,01
De 65 a 79 años	224,14	290,84
65 a 69 años	170,97	207,28
70 a 74 años	219,52	299,40
75 a 79 años	325,16	399,15
De 80 y más años	494,14	571,13
80 a 84 años	428,94	500,73
85 y más años	591,64	656,59

Fuente: INE. Encuesta sobre discapacidades, deficiencias y estado de salud.

Cuadro III.28

PERSONAS DE 65 Y MAS AÑOS CON DISCAPACIDADES POR COMUNIDADES AUTONOMAS

	Población total de 65 y más años	Personas con discapacidades	Tasa por 1.000 habitantes de 65 y más años
TOTAL	6.434.524	2.072.653	322,11
Andalucía	985.946	388.837	394,38
Aragón	240.635	64.548	268,24
Asturias (Principado de)	212.760	63.776	299,75
Baleares (Illes)	114.364	29.684	259,55
Canarias	190.607	51.891	272,24
Cantabria	94.342	29.748	315,32
Castilla y León	512.714	191.087	372,70
Castilla-La Mancha	317.647	107.881	339,63
Cataluña	1.033.387	339.553	328,58
Comunidad Valenciana	625.404	187.954	300,53
Extremadura	188.044	67.189	357,30
Galicia	520.028	168.620	324,25
Madrid (Comunidad de)	751.468	197.804	263,22
Murcia (Región de)	154.500	62.558	404,90
Navarra (Comunidad Foral de)	90.789	26.124	287,75
País Vasco	337.296	80.693	239,24
Rioja (La)	48.441	8.877	183,25
Ceuta y Melilla	16.152	5.831	361,01

Fuente: Encuesta sobre discapacidades, deficiencias y estado de salud.

Fuente: Revisión de las Proyecciones de Población en base al Censo de Población de 1991, a 15 de mayo de 1999.

Con respecto a la protección del colectivo de personas con discapacidad, se ofrece a continuación información de la evolución de la cuantía mensual de las prestaciones contenidas en la Ley de Integración Social de Minusválidos (Cuadro III.29).

Cuadro III. 29

CUANTÍAS DE LOS SUBSIDIOS DE LA LEY DE INTEGRACION SOCIAL DE MINUSVALIDOS

(En euros/mes)

AÑO	De garantía de ingresos mínimos	De ayuda de tercera persona	De movilidad y compensación gastos de transporte
1984	60,10	30,05	18,03
1985	enero-julio 66,11	enero-julio 33,06	18,03
	agost.-dic. 72,12	agost.-dic. 36,06	
1986	84,14	42,07	21,04
1987	90,87	45,44	22,72
1988	103,37	47,27	23,65
1989	120,20	49,16	24,61
1990	132,87	52,14	26,11
1991	141,78	55,65	27,89
1992	149,86	58,45	29,30
1993	149,86	58,45	30,80
1994	149,86	58,45	31,88
1995	149,86	58,45	33,03
1996	149,86	58,45	34,20
1997	149,86	58,45	35,10
1998	149,86	58,45	35,85
1999	149,86	58,45	36,84
2000	149,86	58,45	38,37
2001	149,86	58,45	39,16
2002	149,86	58,45	40,96
2003	149,86	58,45	42,11
2004	149,86	58,45	42,96
2005	149,86	58,45	46,40
2006	149,86	58,45	47,80
2007	149,86	58,45	49,24
2008	149,86	58,45	51,03

En el cuadro siguiente se observa la evolución del número de altas y bajas anuales en los subsidios de la LISMI, desde el año 1987.

Cuadro III.30

LISMI: ALTAS Y BAJAS

AÑO	SUBSIDIO DE GARANTIA DE INGRESOS MINIMOS			SUBSIDIO DE AYUDA A TERCERA PERSONA			SUBSIDIO DE MOVILIDAD Y COMP. GASTOS DE TRANSPORTE		
	NUMERO MEDIO	ALTAS	BAJAS	NUMERO MEDIO	ALTAS	BAJAS	NUMERO MEDIO	ALTAS	BAJAS
1987	27.495	30.707	3.067	12.138	14.361	1.966	9.945	7.612	2.000
1988	66.696	52.728	3.389	30.077	25.021	2.631	16.761	10.129	1.480
1989	120.506	64.616	6.792	52.765	28.914	6.329	25.479	10.996	3.008
1990	186.732	80.409	12.928	76.046	32.747	10.742	32.777	11.326	4.534
1991	241.061	59.321	24.273	90.671	20.359	14.329	37.767	7.066	4.151
1992	237.776	16.858	39.215	82.282	4.981	21.019	36.375	2.884	8.507
1993	210.692	6.445	35.327	65.343	2.253	18.155	29.431	2.129	8.901
1994	183.167	5.606	30.095	51.581	1.899	13.179	23.523	1.808	6.619
1995	160.277	3.830	25.321	41.515	1.198	10.517	19.151	1.261	5.696
1996	140.479	2.366	20.452	33.369	721	7.746	15.460	963	3.767
1997	123.600	1.397	17.733	27.280	379	5.939	13.117	562	2.519
1998	108.692	1.572	15.377	22.301	417	5.011	11.267	627	2.382
1999	95.199	1.328	14.398	18.165	348	4.044	9.643	466	2.036
2000	83.471	1.201	12.178	14.899	245	3.273	8.258	448	1.746
2001	73.421	1.061	10.108	12.249	222	2.488	7.186	439	1.248
2002	64.606	937	9.439	10.104	188	2.175	6.292	361	1.245
2003	56.868	835	8.332	8.385	157	1.700	5.521	294	1.022
2004	49.878	898	7.655	7.018	140	1.350	4.874	285	875
2005	43.537	1.067	6.656	5.881	151	1.229	4.278	259	805
2006	38.246	720	5.841	4.898	110	1.012	3.762	195	703
2007 (*)	33.971	406	3.708	4.208	52	603	3.349	119	556

(*) Datos a 1 de agosto.

La evolución del número de prestaciones de la LISMI, desde el año 1987, así como la distribución por sexo, con los respectivos incrementos interanuales, se ofrecen en el cuadro III.31.

SISTEMA DE LA SEGURIDAD SOCIAL

Cuadro III.31.1

LISMI. NÚMERO DE PRESTACIONES

Datos a 1 de diciembre

AÑOS	SUB.GARANTIA INGRESOS MINIMOS	SUB. AYUDA TERCERA PERSONA	SUB. MOV. COMP. GASTO TRANSPORTE	TOTAL SUBSIDIOS
1987	41.398	18.541	12.419	72.358
1988	90.737	40.931	21.069	152.737
1989	148.562	63.524	29.062	241.148
1990	216.044	85.530	35.854	337.428
1991	251.092	91.560	38.769	381.421
1992	225.529	73.893	32.985	332.407
1993	196.647	57.991	26.213	280.851
1994	172.158	46.711	21.402	240.271
1995	150.667	37.392	16.967	205.026
1996	132.581	30.367	14.163	177.111
1997	116.245	24.807	12.206	153.258
1998	102.440	20.213	10.451	133.104
1999	89.370	16.517	8.881	114.768
2000	78.393	13.489	7.583	99.465
2001	69.346	11.223	6.774	87.343
2002	60.844	9.236	5.890	75.970
2003	53.347	7.693	5.162	66.202
2004	46.590	6.483	4.572	57.645
2005	41.001	5.405	4.026	50.432
2006	35.880	4.503	3.518	43.901
2007 (*)	32.578	3.952	3.180	39.710

Incremento Interanual

AÑOS	SUB.GARANTIA INGRESOS MINIMOS	SUB. AYUDA TERCERA PERSONA	SUB. MOV. COMP. GASTO TRANSPORTE	TOTAL SUBSIDIOS
1988/1987	119,18	120,76	69,65	111,09
1989/1988	63,73	55,20	37,94	57,88
1990/1989	45,42	34,64	23,37	39,93
1991/1990	16,22	7,05	8,13	13,04
1992/1991	-10,18	-19,30	-14,92	-12,85
1993/1992	-12,81	-21,52	-20,53	-15,51
1994/1993	-12,45	-19,45	-18,35	-14,45
1995/1994	-12,48	-19,95	-20,72	-14,67
1996/1995	-12,00	-18,79	-16,53	-13,62
1997/1996	-12,32	-18,31	-13,82	-13,47
1998/1997	-11,88	-18,52	-14,38	-13,15
1999/1998	-12,76	-18,29	-15,02	-13,78
2000/1999	-12,28	-18,33	-14,62	-13,33
2001/2000	-11,54	-16,80	-10,67	-12,19
2002/2001	-12,26	-17,70	-13,05	-13,02
2003/2002	-12,32	-16,71	-12,36	-12,86
2004/2003	-12,67	-15,73	-11,43	-12,93
2005/2004	-12,00	-16,63	-11,94	-12,51
2006/2005	-12,49	-16,69	-12,62	-12,95
2007/2006	-9,20	-12,24	-9,61	-9,55

(*) Datos a 1 de agosto

SISTEMA DE LA SEGURIDAD SOCIAL

Cuadro III.31.2

NÚMERO DE PRESTACIONES LISMI. DISTRIBUCION POR SEXO

Datos a 1 de diciembre

AÑO	SUB. GARANTIA		SUB. AYUDA		SUB. MOV. Y COMP.	
	INGRESOS MINIMOS		TERCERA PERSONA		GASTOS TRANSPORTE	
	VARONES	MUJERES	VARONES	MUJERES	VARONES	MUJERES
1987	18.618	22.780	7.852	10.689	5.524	6.895
1988	34.168	56.569	14.586	26.345	8.213	12.856
1989	46.179	102.383	19.654	43.870	10.265	18.797
1990	56.641	159.403	23.753	61.777	11.720	24.134
1991	60.356	190.736	24.441	67.119	12.295	26.474
1992	49.570	175.959	18.976	54.917	10.468	22.517
1993	40.038	156.609	14.278	43.713	8.414	17.799
1994	32.523	139.635	11.180	35.531	6.825	14.577
1995	26.329	124.338	8.658	28.734	5.343	11.624
1996	21.650	110.931	6.775	23.592	4.387	9.776
1997	17.629	98.616	5.322	19.485	3.745	8.461
1998	14.437	88.003	4.178	16.035	3.195	7.256
1999	11.682	77.688	3.291	13.226	2.706	6.175
2000	9.546	68.847	2.604	10.885	2.314	5.269
2001	7.888	61.458	2.106	9.117	2.091	4.683
2002	6.505	54.339	1.667	7.569	1.826	4.064
2003	5.447	47.900	1.368	6.325	1.602	3.560
2004	4.484	42.106	1.126	5.357	1.430	3.142
2005	3.819	37.182	938	4.467	1.255	2.771
2006	3.180	32.700	770	3.733	1.101	2.417
2007 (*)	2.766	29.812	661	3.291	1.002	2.178

INCREMENTO INTERANUAL

AÑO	SUB. GARANTIA		SUB. AYUDA		SUB. MOV. Y COMP.	
	INGRESOS MINIMOS		TERCERA PERSONA		GASTOS TRANSPORTE	
	VARONES	MUJERES	VARONES	MUJERES	VARONES	MUJERES
1988/1987	83,52	148,33	85,76	146,47	48,68	86,45
1989/1988	35,15	80,99	34,75	66,52	24,98	46,21
1990/1989	22,66	55,69	20,86	40,82	14,17	28,39
1991/1990	6,56	19,66	2,90	8,65	4,91	9,70
1992/1991	-17,87	-7,75	-22,36	-18,18	-14,86	-14,95
1993/1992	-19,23	-11,00	-24,76	-20,40	-19,62	-20,95
1994/1993	-18,77	-10,84	-21,70	-18,72	-18,89	-18,10
1995/1994	-19,04	-10,95	-22,56	-19,13	-21,71	-20,26
1996/1995	-17,77	-10,78	-21,75	-17,90	-17,89	-15,90
1997/1996	-18,57	-11,10	-21,45	-17,41	-14,63	-13,45
1998/1997	-18,11	-10,76	-21,50	-17,71	-14,69	-14,24
1999/1998	-19,08	-11,72	-21,23	-17,52	-15,31	-14,90
2000/1999	-18,28	-11,38	-20,88	-17,70	-14,49	-14,67
2001/2000	-17,37	-10,73	-19,12	-16,24	-9,64	-11,12
2002/2001	-17,53	-11,58	-20,85	-16,98	-12,67	-13,22
2003/2002	-16,26	-11,85	-17,94	-16,44	-12,27	-12,40
2004/2003	-17,68	-12,10	-17,69	-15,30	-10,74	-11,74
2005/2004	-14,83	-11,69	-16,70	-16,61	-12,24	-11,81
2006/2005	-16,73	-12,05	-17,91	-16,43	-12,27	-12,78
2007/2006	-13,02	-8,83	-14,16	-11,84	-8,99	-9,89

(*) Datos a 1 de agosto

6. TESORERÍA, INFORMÁTICA Y OTROS SERVICIOS FUNCIONALES COMUNES

En el cuadro III.32 se observa la evolución del gasto correspondiente a esta área, desagregado por grupos de programas y dentro de cada uno, por capítulos económicos, del período 1993-2007.

Con otra distribución, se indica en los cuadros III.33 y III.34 la evolución del gasto de esta área, por grupos de programas y por capítulos económicos, respectivamente, desde el año 1989.

Cuadro III.32.1

TESORERIA, INFORMATICA Y OTROS SERVICIOS FUNCIONALES COMUNES

Millones de euros

	2001	2002	2003	2004	2005	2006	2007	2008
GESTION DE COTIZACION Y RECAUDACIÓN	414,52	439,29	459,60	473,03	517,22	541,48	570,74	574,55
Gastos de Personal	276,98	282,80	289,94	302,37	314,66	324,34	350,22	370,22
Gastos corrientes en bienes y servicios	64,16	76,36	76,11	74,91	72,80	83,07	103,22	92,83
Transferencias corrientes				0,66	2,14	2,25		
Inversiones reales	73,38	80,13	93,55	95,09	127,62	131,82	117,30	111,50
GESTION FINANCIERA	1.076,08	3.529,99	5.329,09	9.498,58	7.985,93	9.128,07	6.869,47	7.420,81
Gastos de Personal	12,46	12,53	12,43	13,07	13,79	14,07	15,08	15,94
Gastos financieros	51,17	51,01	50,57	50,40	0,24	0,65	18,70	14,71
Transferencias corrientes							33,00	40,00
Activos financieros	935,49	3.345,36	5.189,13	9.358,15	7.894,94	9.036,39	6.725,73	7.350,16
Pasivos financieros	76,96	121,09	76,96	76,96	76,96	76,96	76,96	
GESTION DEL PATRIMONIO	141,01	195,34	361,53	490,75	669,31	673,80	1.569,67	1.584,31
Gastos de Personal	3,30	3,47	3,62	3,55	3,53	3,57	3,74	4,08
Gastos corrientes en bienes y servicios	7,89	6,52	6,29	10,83	9,29	7,89	8,34	8,02
Inversiones reales	0,75	1,35	2,11	0,93	2,81	6,67	5,88	5,88
Activos financieros	128,99	183,89	349,30	474,95	653,37	655,40	1.551,38	1.566,02
Pasivos financieros	0,08	0,11	0,21	0,49	0,31	0,27	0,33	0,31
SISTEMA INTEGRADO DE INFORMÁTICA DE LA								
SEGURIDAD SOCIAL	115,68	149,36	152,56	163,58	164,07	171,30	199,90	235,65
Gastos de Personal	19,13	19,77	22,36	24,52	25,24	26,53	35,67	41,28
Gastos corrientes en bienes y servicios	58,49	75,71	89,17	97,17	94,67	100,17	109,40	130,36
Inversiones reales	38,06	53,88	41,03	41,89	44,07	44,47	54,68	63,88
Activos financieros					0,09	0,13	0,15	0,13
ADMÓN. SERVICIOS GENERALES DE TESORERIA								
Y OTROS SERVICIOS FUNCIONALES COMUNES	670,73	658,93	726,40	789,44	842,71	898,96	902,65	968,03
Gastos de Personal	306,39	326,48	354,22	381,44	419,24	441,29	446,54	480,18
Gastos corrientes en bienes y servicios	272,37	280,83	312,47	344,38	351,56	373,62	361,63	384,33
Gastos financieros	2,32	1,76	1,60	1,69	2,02	1,94	3,12	2,86
Transferencias corrientes	0,46	0,49	0,52	0,49	1,42	0,74	1,00	0,78
Inversiones reales	43,33	34,19	42,66	43,59	50,90	65,11	65,66	72,70
Activos financieros	45,86	15,18	14,93	17,25	17,57	16,26	24,67	27,16
Pasivos financieros				0,60			0,03	0,02
CONTROL INTERNO Y CONTABILIDAD	68,86	68,77	68,57	73,39	76,99	77,91	110,88	111,69
Gastos de Personal	67,20	67,19	67,36	72,04	75,35	76,19	105,55	105,98
Gastos corrientes en bienes y servicios	1,42	1,19	0,83	0,87	1,17	1,20	3,41	3,76
Inversiones reales	0,05	0,02	0,01	0,07	0,05	0,06	1,42	1,43
Activos financieros	0,19	0,37	0,37	0,41	0,42	0,46	0,50	0,52
DIRECCION Y COORDINACION DE ASISTENCIA								
JURIDICA DE LA SEGURIDAD SOCIAL	0,17	0,30	1,42	1,65	2,02	2,31	5,17	5,25
Gastos de Personal	0,10	0,17	0,24	0,84	1,16	1,34	2,96	3,03
Gastos corrientes en bienes y servicios	0,07	0,12	0,75	0,77	0,84	0,94	1,86	1,90
Inversiones reales		0,01	0,43	0,04	0,01	0,02	0,30	0,31
Activos Financieros					0,01	0,01	0,05	0,01
FONDO DE INVESTIGACIÓN DE LA PROTECCIÓN								
SOCIAL					1,12	1,63	3,06	3,18
Gastos de Personal						0,01		
Gastos corrientes en bienes y servicios					0,01	0,01	0,61	0,64
Transferencias corrientes					1,11	1,62	2,14	2,44
Transferencia de capital							0,31	0,10
TESORERIA, INFORMATICA Y OTROS SERVICIOS								
FUNCIONALES COMUNES	2.487,05	5.041,98	7.099,17	11.490,42	10.259,37	11.495,47	10.231,56	10.903,47
Gastos de Personal	685,56	712,41	750,17	797,83	852,97	887,34	959,78	1.020,71
Gastos corrientes en bienes y servicios	404,40	440,73	485,62	528,93	530,34	566,90	588,47	621,84
Gastos financieros	53,49	52,77	52,17	52,09	2,26	2,59	21,82	17,57
Transferencias corrientes	0,46	0,49	0,52	1,15	4,67	4,61	36,14	43,22
Inversiones reales	155,57	169,58	179,79	181,61	225,46	248,15	245,24	255,70
Transferencias de capital							0,31	0,10
Activos financieros	1.110,53	3.544,80	5.553,73	9.850,76	8.566,40	9.708,65	8.302,48	8.944,00
Pasivos financieros	77,04	121,20	77,17	78,05	77,27	77,23	77,32	0,33

Fuente: Cuentas y Balances de la Seguridad social 2001-2006. Presupuestos 2007 y 2008

Cuadro III.32.2

TESORERIA, INFORMATICA Y OTROS SERVICIOS FUNCIONALES COMUNES

En millones de euros

	1993	1994	1995	1996	1997	1998	1999	2000
GESTION DE COTIZACION Y RECAUDACION	311,73	321,99	342,91	363,17	325,96	353,42	334,53	354,56
Gastos de Personal	210,64	216,53	227,16	239,41	240,64	253,96	262,65	271,53
Gastos corrientes en bienes y servicios	37,58	42,25	52,70	62,84	47,01	47,44	38,90	42,73
Gastos financieros	0,01	0,02	0,04	0,09	0,15	0,63	-	-
Inversiones reales	63,50	63,20	63,02	60,84	38,16	51,39	32,98	40,30
GESTION FINANCIERA	10,73	10,80	93,66	74,09	70,13	63,21	62,76	681,07
Gastos de Personal	10,69	10,62	10,67	11,27	11,33	11,31	11,98	12,33
Gastos corrientes en bienes y servicios	0,03	0,03	0,02	0,02	-	-	-	-
Gastos financieros	0,01	0,15	82,96	62,80	58,80	51,90	50,78	51,65
Activos financieros	-	-	-	-	-	-	-	540,12
Pasivos financieros	-	-	-	-	-	-	-	76,96
GESTION DEL PATRIMONIO (*)	650,22	623,86	34,72	155,81	223,52	180,50	389,28	199,75
Gastos de Personal	3,35	3,14	3,97	3,78	3,78	3,66	3,41	3,27
Gastos corrientes en bienes y servicios	4,41	4,55	3,71	4,00	3,62	3,26	13,02	5,61
Gastos financieros	0,02	0,02	0,01	0,01	0,01	0,01	-	-
Fondos de amortización	0,46	-	-	-	-	-	-	-
Inversiones reales	1,59	3,43	3,02	2,85	1,36	0,58	0,83	3,63
Activos financieros	640,30	612,71	23,98	145,13	214,71	172,97	371,98	187,16
Pasivos financieros	0,08	0,02	0,03	0,04	0,03	0,02	0,03	0,09
DESARROLLO DEL SISTEMA INTEGRADO DE GESTION E INFORMACION DE LA SEGURIDAD SOCIAL (GERENCIA DE INFORMATICA)	90,01	70,50	83,87	73,66	72,69	82,40	87,20	92,81
Gastos de Personal	12,19	13,69	14,56	15,16	15,71	16,05	17,47	18,55
Gastos corrientes en bienes y servicios	53,30	35,96	40,48	38,85	37,91	41,29	46,04	48,96
Fondos de amortización	5,37	-	-	-	-	-	-	-
Inversiones reales	19,15	20,84	28,82	19,65	19,06	25,06	23,69	25,30
ADMINISTRACION, SERVICIOS GENERALES Y CONTROL INTERNO DE TESORERIA Y SERVICIOS FUNCIONALES COMUNES	420,40	418,08	426,75	449,93	464,83	480,96	531,93	613,00
Gastos de Personal	214,61	222,74	235,31	247,08	255,12	242,85	261,40	275,41
Gastos corrientes en bienes y servicios	155,78	159,76	162,33	162,45	169,35	183,25	182,02	232,46
Gastos financieros	2,11	1,82	1,59	1,78	1,62	1,18	1,42	1,92
Transferencias corrientes	0,00	0,00	0,01	0,21	0,28	0,29	0,32	0,44
Fondos de amortización	10,88	0,00	0,00	0,00	0,00	0,00	0,00	0,00
Inversiones reales	20,00	16,08	12,77	19,17	16,98	19,64	30,95	54,68
Activos financieros	17,03	17,67	14,74	19,24	21,48	33,75	55,82	48,09
CONTROL INTERNO Y CONTABILIDAD						56,98	62,16	63,89
Gastos de Personal						55,25	59,95	62,40
Gastos corrientes en bienes y servicios						0,37	1,47	1,11
Inversiones reales						1,36	0,73	0,22
Activos financieros						-	-	0,15
TESORERIA, INFORMATICA Y SERVICIOS FUNCIONALES COMUNES (*)	1.820,10 (**)	1.445,23	981,90	1.116,66	1.157,13	1.217,48	1.467,86	2.005,07
Gastos de Personal	656,09	466,72	491,67	516,70	526,58	583,09	616,85	643,49
Gastos corrientes en bienes y servicios	298,54	242,55	259,24	268,15	257,89	275,61	281,46	330,87
Gastos financieros	9,00	2,02	84,60	64,68	60,59	53,71	52,20	53,57
Transferencias corrientes	76,63	0,00	0,01	0,21	0,28	0,29	0,32	0,44
Fondos de amortización	16,71	0,00	0,00	0,00	0,00	0,00	0,00	0,00
Inversiones reales	105,26	103,55	107,64	102,51	75,58	98,03	89,18	124,14
Transferencias de capital	0,05	0,00	0,00	0,00	0,00	0,00	0,00	0,00
Activos financieros	657,51	630,38	38,72	164,38	236,19	206,71	427,81	775,52
Pasivos financieros	0,31	0,02	0,03	0,04	0,03	0,02	0,03	77,05

SISTEMA DE LA SEGURIDAD SOCIAL

Cuadro III.33

**ÁREA "TESORERIA, INFORMATICA Y OTROS
SERVICIOS FUNCIONALES COMUNES"**

EVOLUCION DEL GASTO POR GRUPOS DE PROGRAMAS

En millones de euros

AÑOS	Gestión de Tesorería	Administ. del Patrimonio (*)	Apoyo Informático a la Gestión	Admón. Serv. Generales y C. Interno	TOTAL
1989	218,49	182,53	86,51	252,93	740,46
1990	259,70	238,94	102,50	296,35	897,49
1991	858,61	260,19	106,62	360,38	1.585,80
1992	650,56	404,28	81,18	395,25	1.531,27

En millones de euros

AÑOS	Gestión de Cotización y Recaudación	Gestión Financiera	Gestión del Patrimonio (*)	Desarrollo Sist. Integrado de Gestión e Inf.	Admón. Serv. Generales y C. Interno	TOTAL
1993	311,73	10,73	650,22	90,01	420,40	1.820,10 (**)
1994	321,99	10,80	623,86	70,50	418,08	1.445,23
1995	342,91	93,66	34,72	83,87	426,75	981,90
1996	363,17	74,09	155,81	73,66	449,93	1.116,66
1997	325,96	70,13	223,52	72,69	464,83	1.157,13

En millones de euros

AÑOS	Gestión de Cotización y Recaudación	Gestión Financiera	Gestión del Patrimonio (*)	Sistema Integrado de informática de la Seg. Social	Admón. y Servicios Generales	Control Interno y Contabilidad Jurídica	Dirección y coord.. Asist.	Fondo Investigac. Protección Social	TOTAL
1998	353,42	63,21	180,50	82,40	480,96	56,98			1.217,48
1999	334,53	62,76	389,28	87,20	531,93	62,16			1.467,86
2000	354,56	681,07	199,75	92,81	613,00	63,89			2.005,07
2001	414,52	1.076,08	141,01	115,68	670,73	68,86	0,17		2.487,05
2002	439,29	3.529,99	195,34	149,36	658,93	68,77	0,30		5.041,98
2003	459,60	5.329,09	361,53	152,56	726,40	68,57	1,42		7.099,17
2004	473,04	9.498,58	490,74	163,58	789,44	73,39	1,65		11.490,42
2005	517,22	7.985,93	669,31	164,07	842,71	76,99	2,02	1,12	10.259,37
2006	541,48	9.128,07	673,80	171,31	898,96	77,91	2,31	1,63	11.495,47
2007	570,74	6.869,47	1.569,68	199,90	902,65	110,88	5,17	3,06	10.231,55
2008	574,55	7.420,81	1.584,31	235,65	968,03	111,69	5,25	3,18	10.903,47

Fuente: Cuentas y Balances 1989-2006. Presupuestos 2007 y 2008.

(*) No incluye Excedente corriente.

(**) Contiene 56.074 millones de regularización de saldos procedentes de ejercicios anteriores, desglosados de la siguiente forma: Cap.1 34.046, Cap.2 7.892, Cap.3 1.139, Cap.4 12.750, Cap.5 912, Cap.6 169, Cap.7 9, Cap.8 30 y Cap.9 39 millones.

A partir de 1994 se suprime la rúbrica destinada a amortizaciones del inmovilizado, para adaptarse a la estructura de los Presupuestos Generales del Estado.

SISTEMA DE LA SEGURIDAD SOCIAL

Cuadro III.34

ÁREA "TESORERIA, INFORMATICA Y OTROS SERVICIOS FUNCIONALES COMUNES"**EVOLUCION DEL GASTO POR CAPITULOS**

En millones de euros

AÑO	1.-Gastos de Personal	2.- Gastos Ctes.Bienes y Servicios	3.- Gastos Financieros	4.- Transfer. Corrientes	5.- Exc. Cte. y Fondos de Amortización (*)	6.- Invers. Reales	7.-Transfer. de Capital	8.- Activos Financieros	9.- Pasivos Financieros	TOTAL
1989	293,72	164,77	2,67	--	8,04	86,79	--	184,46	--	740,46
1990	344,80	187,75	0,75	--	11,44	110,07	--	242,51	0,18	897,48
1991	383,30	224,07	141,84	--	11,68	130,58	--	264,48	429,85	1.585,80
1992	428,73	244,49	1,14	--	11,95	90,44	--	410,97	343,55	1.531,27
1993	656,09	298,54	9,00	76,63	16,71	105,25	0,05	657,51	0,32	1.820,10 (**)
1994	466,72	242,55	2,02	--	--	103,55	--	630,38	0,02	1.445,23
1995	491,67	259,24	84,60	0,01	--	107,64	--	38,72	0,03	981,90
1996	516,70	268,15	64,68	0,21	--	102,51	--	164,38	0,04	1.116,66
1997	526,58	257,89	60,59	0,28	--	75,58	--	236,19	0,03	1.157,13
1998	583,09	275,61	53,71	0,29	--	98,03	--	206,71	0,02	1.217,48
1999	616,85	281,46	52,20	0,32	--	89,18	--	427,81	0,03	1.467,86
2000	643,49	330,87	53,57	0,44	--	124,14	--	775,52	77,05	2.005,07
2001	685,56	404,40	53,49	0,46	--	155,57	--	1.110,53	77,04	2.487,05
2002	712,41	440,73	52,77	0,49	--	169,58	--	3.544,80	121,20	5.041,98
2003	750,17	485,62	52,17	0,52	--	179,79	--	5.553,73	77,17	7.099,17
2004	797,85	528,92	52,09	1,15	--	181,60	--	9.850,76	78,05	11.490,42
2005	852,97	530,34	2,26	4,67	--	225,46	--	8.566,40	77,27	10.259,37
2006	887,34	566,90	2,59	4,61	--	248,16	--	9.708,64	77,23	11.495,47
2007	959,78	588,47	21,82	36,15	--	245,23	0,31	8.302,47	77,32	10.231,55
2008	1.020,71	621,85	17,57	43,23	--	255,69	0,10	8.943,99	0,33	10.903,47

Fuente: Cuentas y Balances de la Seguridad Social 1989-2006, Presupuestos 2007 y 2008.

(*) No incluye Excedente corriente.

(**) Contiene 56.074 millones de regularización de saldos procedentes de ejercicios anteriores, desglosados de la siguiente forma: Cap.1 34.046, Cap.2 7.892, Cap.3 1.139, Cap.4 12.750, Cap.5 912, Cap.6 169, Cap.7 9, Cap.8 30 y Cap.9 39 millones.

A partir de 1994 se suprime la rúbrica destinada a amortizaciones del inmovilizado, para adaptarse a la estructura de los Presupuestos Generales del Estado.

7. PENSIONES FAS

Aún cuando los créditos correspondientes a esta prestación no están incluidos dentro de los presupuestos de la Seguridad Social, se recoge en este apartado por tratarse de la cobertura de situaciones de necesidad, dentro del ámbito genérico de la protección social.

Las pensiones asistenciales están reguladas en la Ley de 21 de junio de 1960 y en el Real Decreto Ley 2620/1981 de 24 de junio, en los que se recoge la concesión de ayudas económicas individualizadas y periódicas en favor de ancianos mayores de 69 años, y de enfermos o inválidos incapacitados para el trabajo. Como requisito para estas ayudas está el carecer de medios económicos para la subsistencia, y se consideran en esta situación aquellos cuya renta anual personal es inferior al importe anual de la ayuda que, en 2008 asciende a 149,86 euros/mes. Estas pensiones tienen reconocidas el abono de dos pagas extraordinarias al año.

En el año 1988, a través de la Ley de Presupuestos Generales del Estado, se modificó la edad reglamentaria para acceder al percibo de la prestación, que quedó fijado en 68 años. Posteriormente dicha edad ha sido rebajada hasta los 66 años.

Actualmente, y en virtud de lo establecido en el artículo 7 del Real Decreto Ley 5/1992 de 21 de julio de Medidas Presupuestarias Urgentes, se han suprimido las pensiones asistenciales, manteniéndose el derecho a continuar en el percibo de las mismas a quienes con anterioridad a la entrada en vigor de dicho Real Decreto tuvieran ya reconocido ese derecho.

La financiación es con cargo a los Presupuestos Generales del Estado a través de la Dirección General de Ordenación de la Seguridad Social salvo para las correspondientes al País Vasco que lo hacen con cargo a sus propios presupuestos y existe un traspaso de servicios a las Autonomías para los beneficiarios residentes en la Comunidad respectiva.

Con respecto al volumen de gasto correspondiente a esta prestación, es el siguiente:

Cuadro III.35

EVOLUCIÓN DEL GASTO EN PENSIONES FAS

En millones de euros

AÑO	IMPORTE
1982	159,35
1983	206,18
1984	279,89
1985	298,40
1986	378,28
1987	402,61
1988	461,45
1989	551,25
1990	597,41
1991	599,61
1992	726,31
1993	649,51
1994	487,02
1995	387,74
1996	321,25
1997	256,98
1998	199,08
1999	166,56
2000	140,82
2001	115,54
2002	100,54
2003	88,47
2004	77,06
2005	66,20
2006	54,59
2007	50,25
2008	42,95

No incluye País Vasco.
Presupuestos 2007 y 2008.

La evolución de la cuantía mensual y anual reconocidas para dicha prestación son las siguientes:

Cuadro III.36

CUANTIAS DE LAS PENSIONES ASISTENCIALES

En euros

AÑO	IMPORTE MES	IMPORTE ANUAL
1981	30,05	420,71
1982	33,06	462,78
1983	48,08	673,13
1984	60,10	841,42
1985	72,12	1.009,70
1986	84,14	1.177,98
1987	90,87	1.272,22
1988	103,37	1.447,24
1989	116,90	1.636,56
1990	132,87	1.860,20
1991	141,78	1.984,90
Desde 1992	149,86	2.098,04

En el Cuadro III.37 se presenta el número de pensiones del Fondo de Asistencia Social, desde el año 1987, distribuidos por sexo y clase de prestación. El colectivo de pensionistas es a extinguir al no producirse nuevas entradas, y tal como se observa el número de perceptores se mantiene prácticamente estabilizado hasta 1992, en tanto que a partir de 1993 se aprecia un proceso de bajada derivado de la situación de colectivo a extinguir.

SISTEMA DE LA SEGURIDAD SOCIAL

Cuadro III.37.1

NÚMERO DE PENSIONES ASISTENCIALES

Datos a 1 de diciembre

AÑOS	VEJEZ	ENFERMEDAD	TOTAL
1987	161.379	168.035	329.414
1988	162.249	169.851	332.100
1989	161.791	175.250	337.041
1990	168.454	173.605	342.059
1991	162.457	180.901	343.358
1992	140.295	172.903	313.198
1993	110.045	147.716	257.761
1994	89.867	128.286	218.153
1995	71.193	108.927	180.120
1996	54.451	86.081	140.532
1997	43.647	72.749	116.396
1998	34.225	60.144	94.369
1999	26.478	51.476	77.954
2000	20.707	44.539	65.246
2001	17.118	39.605	56.723
2002	13.887	34.994	48.881
2003	10.778	30.769	41.547
2004	8.579	27.588	36.167
2005	6.578	23.965	30.543
2006	4.954	21.012	25.966
2007 (*)	4.342	19.752	24.094

Incremento Interanual

AÑOS	VEJEZ	ENFERMEDAD	TOTAL
1988/1987	0,54	1,08	0,82
1989/1988	-0,28	3,18	1,49
1990/1989	4,12	-0,94	1,49
1991/1990	-3,56	4,20	0,38
1992/1991	-13,64	-4,42	-8,78
1993/1992	-21,56	-14,57	-17,70
1994/1993	-18,34	-13,15	-15,37
1995/1994	-20,78	-15,09	-17,43
1996/1995	-23,52	-20,97	-21,98
1997/1996	-19,84	-15,49	-17,17
1998/1997	-21,59	-17,33	-18,92
1999/1998	-22,64	-14,41	-17,39
2000/1999	-21,80	-13,48	-16,30
2001/2000	-17,33	-11,08	-13,06
2002/2001	-18,87	-11,64	-13,83
2003/2002	-22,39	-12,07	-15,00
2004/2003	-20,40	-10,34	-12,95
2005/2004	-23,32	-13,13	-15,55
2006/2005	-24,69	-12,32	-14,99
2007/2006	-12,35	-6,00	-7,21

(*) Datos a 1 de julio

SISTEMA DE LA SEGURIDAD SOCIAL

Cuadro III.37.2

NÚMERO BENEFICIARIOS PENSIONES ASISTENCIALES

Datos a 1 de Diciembre

AÑO	VEJEZ		ENFERMEDAD	
	VARONES	MUJERES	VARONES	MUJERES
1987	26.992	134.387	56.037	111.998
1988	27.285	134.964	56.681	113.170
1989	26.894	134.897	57.926	117.324
1990	28.277	140.177	57.110	116.495
1991	26.660	135.797	57.954	122.947
1992	22.525	117.770	53.326	119.577
1993	17.038	93.007	43.318	104.398
1994	13.373	76.494	36.241	92.045
1995	10.304	60.889	29.651	79.276
1996	7.697	46.754	22.699	63.382
1997	5.914	37.733	18.535	54.214
1998	4.408	29.817	14.554	45.590
1999	3.236	23.242	11.948	39.528
2000	2.464	18.243	9.902	34.637
2001	1.989	15.129	8.457	31.148
2002	1.531	12.356	7.144	27.850
2003	1.163	9.615	5.938	24.831
2004	908	7.671	5.129	22.459
2005	713	5.865	4.336	19.629
2006	536	4.418	3.609	17.403
2007 (*)	478	3.864	3.305	16.447

INCREMENTO INTERANUAL

AÑO	VEJEZ		ENFERMEDAD	
	VARONES	MUJERES	VARONES	MUJERES
1988/1987	1,09	0,43	1,15	1,05
1989/1988	-1,43	-0,05	2,20	3,67
1990/1989	5,14	3,91	-1,41	-0,71
1991/1990	-5,72	-3,12	1,48	5,54
1992/1991	-15,51	-13,27	-7,99	-2,74
1993/1992	-24,36	-21,03	-18,77	-12,69
1994/1993	-21,51	-17,75	-16,34	-11,83
1995/1994	-22,95	-20,40	-18,18	-13,87
1996/1995	-25,30	-23,21	-23,45	-20,05
1997/1996	-23,16	-19,29	-18,34	-14,46
1998/1997	-25,46	-20,98	-21,48	-15,91
1999/1998	-26,59	-22,05	-17,91	-13,30
2000/1999	-23,86	-21,51	-17,12	-12,37
2001/2000	-19,28	-17,07	-14,59	-10,07
2002/2001	-23,02	-18,33	-15,53	-10,59
2003/2002	-24,04	-22,18	-16,88	-10,84
2004/2003	-21,93	-20,22	-13,62	-9,55
2005/2004	-21,48	-23,54	-15,46	-12,60
2006/2005	-24,82	-24,67	-16,77	-11,34
2007/2006	-10,82	-12,54	-8,42	-5,49

(*) Datos a 1 de julio



MINISTERIO DE TRABAJO Y ASUNTOS SOCIALES
Secretaría de Estado de la Seguridad Social
DIRECCION GENERAL DE ORDENACION DE LA SEGURIDAD SOCIAL

Anexo al Informe Económico Financiero a los Presupuestos de la Seguridad Social de 2008

CAPITULO IV

CIFRAS DE PROTECCION SOCIAL EN LOS PAISES DE LA U.E.

CIFRAS DE PROTECCIÓN SOCIAL EN LOS PAÍSES DE LA U.E.

1. METODOLOGIA Y CLASIFICACION DEL GASTO

El objetivo de la metodología SEEPROS es elaborar una información homogénea, detallada y puntual de la situación y evolución de la protección social en los Estados miembros de la Unión Europea.

En 1996 se estableció una nueva metodología SEEPROS, que define la protección social como: "Toda **intervención de organismos públicos o privados** destinada a disminuir la carga que supone la aparición de ciertos **riesgos o necesidades** para los hogares y los particulares con la condición de que la misma **no tenga contrapartida** y no proceda de las disponibilidades personales".

Algunos de los términos empleados en la definición anterior necesitan aclaración, como por ejemplo el concepto "intervención", que debe entenderse en sentido amplio, de manera que el gasto de protección social comprenda las transferencias en dinero o en especie y los gastos de funcionamiento y otros necesarios para dar cobertura a las distintas prestaciones consideradas como de protección social.

La restricción de que la protección sea proporcionada por "organismos públicos o privados" se debe a la necesidad de excluir de la protección social las ayudas directas que puedan producirse entre los hogares o los particulares, quedando también excluidas de la protección social las ayudas menores o esporádicas, las ayudas humanitarias, las ayudas de urgencia en caso de catástrofes, etc.

Los riesgos o necesidades se reducen a una lista específica de funciones que se consideran esenciales y que son independientes de las estructuras que existen en cada país. Al igual que en la metodología anterior las funciones están definidas por objetivos de cobertura integral de determinados riesgos.

La consideración de que la "intervención sea sin contrapartida del beneficiario" delimita el campo de la protección social excluyendo del mismo cualquier tipo de seguro tomado a iniciativa de los particulares y por el que los mismos abonan las correspondientes primas, lo que excluye las prestaciones derivadas de seguros.

Se consideran prestaciones sociales la cobertura de ocho riesgos o necesidades concretas, denominadas funciones de protección social cuya composición es la siguiente:

Enfermedad/Asistencia médica

Comprende el conjunto de prestaciones médicas que tienen como misión conservar, reponer o mejorar la salud del individuo cualquiera que sea el origen de la afección. Asimismo recoge las prestaciones económicas tendentes a cubrir la pérdida de recursos derivada de la suspensión temporal de la actividad profesional.

Invalidez

Esta función corresponde a la protección en situaciones de incapacidad para ejercer una actividad profesional en un determinado grado o para llevar una vida social normal, ya sea de modo permanente o durante un período prolongado.

Incluye las prestaciones económicas a los inválidos físicos o psíquicos cuya capacidad para el trabajo sea inferior al nivel mínimo prescrito por la ley siempre que no hayan alcanzado la edad legal de la jubilación establecida por el régimen de referencia.

Según la nueva metodología, el conjunto de gastos sanitarios como consecuencia de la invalidez se computan en la función enfermedad.

Desaparece la función específica de accidentes de trabajo y enfermedades profesionales, quedando sus prestaciones incluidas en la función enfermedad (gasto sanitario, y prestaciones de incapacidad temporal) y las restantes prestaciones en la función invalidez. La función invalidez en la nueva metodología agrupa todas las causas.

Vejez

La vejez corresponde al hecho de haber alcanzado una cierta edad a partir de la cual en la mayor parte de los casos cesa la actividad profesional principal.

Las prestaciones que comprende son tanto las pensiones de todos los individuos a partir de la edad considerada, incluidos los inválidos y los perceptores de pensiones derivadas (viudedad, etc.), como los gastos de estancia en residencias para jubilados y demás gastos de servicios

sociales destinados a este colectivo. También incluye las pensiones de jubilación anticipada. En España la edad considerada como de referencia para la jubilación es la de 65 años.

No se incluyen los gastos de asistencia sanitaria ni las prestaciones familiares que perciban estas personas.

Supervivencia

La función supervivencia cubre todas las prestaciones que aseguran una renta temporal o permanente a las personas que no habiendo alcanzado la edad legal de la jubilación establecida por el régimen de referencia, hayan perdido al cónyuge o a otro pariente próximo del que generan un derecho derivado de prestación.

Familia/hijos

La función familia cubre las prestaciones que ayudan financieramente a los hogares que tienen hijos u otras personas a su cargo, así como los gastos de servicios sociales destinados a ayudar y proteger a la familia, y específicamente a los hijos. Comprende también los subsidios destinados a compensar la pérdida de renta que resulta de la suspensión de la actividad profesional por causa de la maternidad. Se incluyen las asignaciones a tanto alzado pagadas con ocasión del nacimiento y todas las demás prestaciones económicas o en especie destinadas a la infancia (salvo las escolares).

Los gastos sanitarios son incluidos en la función enfermedad.

En términos generales esta función comprende todas las prestaciones, excepto las sanitarias, que se concedan por el hecho de tener hijos a cargo u otros miembros de la familia, si la legislación así lo prevé.

Desempleo

Comprende las prestaciones destinadas a garantizar la subsistencia de las personas protegidas, en caso de pérdida total o parcial de la renta del trabajo por causa de desempleo. También incluye los gastos ocasionados para preparar a los trabajadores para un empleo o para facilitarles el acceso a un puesto de trabajo.

Vivienda

Esta función corresponde a las intervenciones de la administración pública tendentes a ayudar a los hogares para hacer frente a los costes de alojamiento.

Concretamente comprende las transferencias corrientes bajo condición de recursos mínimos, efectuadas por la administración pública o local, destinadas al pago del alojamiento, quedando excluidas las transferencias de capital y aquellas destinadas a la inversión.

Exclusión social no incluida en otra función

En este epígrafe se incluyen las prestaciones en dinero o en especie (excepto los gastos sanitarios) destinados específicamente a luchar contra la exclusión social, en el caso de que las prestaciones no deban incluirse en otra función.

Una descripción detallada de estas funciones puede encontrarse en la publicación de EUROSTAT, "Sistema Europeo de Estadísticas Integradas de Protección Social. Manual SEEPROS 1996".

En España la protección social está dispensada por diferentes organismos, tanto públicos como privados, por lo que es necesario realizar una agregación de todas sus cuentas. Los organismos considerados son los siguientes:

- Sistema de Seguridad Social:
 - . Instituto Nacional de la Seguridad Social.
 - . Instituto Nacional de Gestión Sanitaria.
 - . Instituto de Mayores y Servicios Sociales.
 - . Instituto Social de la Marina.
 - . Mutuas de Accidentes de Trabajo.
 - . Tesorería General de la Seguridad Social.
- Servicio Público de Empleo Estatal.
- Fondo de Garantía Salarial.
- Instituto Nacional de Seguridad e Higiene en el Trabajo.
- Asistencia a los afectados por el Síndrome Tóxico.
- Prestaciones otorgadas por la Secretaría de Estado de Servicios Sociales, Familia y Discapacidad.
- Mutualidad General de Funcionarios Civiles del Estado.

- Instituto Social de las Fuerzas Armadas.
- Mutualidad General Judicial.
- Clases Pasivas del Estado.

En Protección social también deben incluirse muchas de las acciones que efectúan directamente las Comunidades Autónomas y Corporaciones Locales. La dificultad de obtener la información completa en tiempo, ocasiona que en ediciones posteriores se completa la información, en la medida de lo posible.

El cambio de metodología SEEPROS ha sido importante y tiene como consecuencia que no sean comparables las cifras facilitadas según cada metodología. Por esta razón sólo se contemplan en este documento las series obtenidas siguiendo la nueva metodología.

El capítulo X del Informe económico-financiero analiza los gastos e ingresos de protección social en la Unión Europea.

Se muestran algunos datos disponibles de los 10 países que se incorporaron a la Unión Europea en 2004. Los últimos datos disponibles se refieren a 2004.

2. GASTOS DE PROTECCIÓN SOCIAL

En este Anexo se muestra la comparación de ingresos y gastos de protección social, al igual que en el Capítulo X del Informe. En primer lugar se tratan los % respecto al P.I.B. correspondientes al gasto de protección social por funciones para cada uno de los países y para el total de la Unión Europea y seguidamente se hace referencia a las fuentes financieras.

En el Cuadro 1 se presenta una evolución de los gastos de protección social en % sobre el P.I.B., para cada una de las funciones. Los datos de gasto directo de cada una de las funciones de protección social se completan con los datos que corresponden a los de funcionamiento y otros gastos.

EVOLUCION DE LOS GASTOS DE PROTECCION SOCIAL SOBRE EL PIB EN LOS PAISES DE LA U.E.

Cuadro IV.1.1

FUNCION ENFERMEDAD										
PAIS	1995	1996	1997	1998	1999	2000	2001	2002	2003	2004
BELGICA	6,3	6,5	6,1	6,1	6,2	6,0	6,2	6,4	7,5	7,7
DINAMARCA	5,5	5,4	5,3	5,6	5,7	5,7	5,8	6,0	6,1	6,1
ALEMANIA	8,4	8,4	7,9	7,8	7,9	8,0	8,1	8,1	8,1	7,7
GRECIA	5,6	5,5	5,7	5,7	6,0	6,6	6,7	6,7	6,7	6,7
ESPAÑA	6,1	6,0	5,8	5,7	5,7	5,6	5,7	5,8	5,8	6,0
FRANCIA	8,1	8,2	8,1	8,0	8,0	8,0	8,1	8,4	8,6	8,8
IRLANDA	6,5	5,9	5,7	5,5	5,6	5,5	6,1	6,4	6,6	6,9
ITALIA	5,5	5,4	5,6	5,6	5,6	6,0	6,3	6,2	6,2	6,5
LUXEMBURGO	5,7	5,3	5,3	5,1	5,1	4,8	5,2	5,3	5,4	5,5
HOLANDA	8,3	7,7	7,4	7,3	7,4	7,3	7,5	7,9	8,2	8,1
AUSTRIA	7,1	7,0	7,1	7,1	7,3	6,9	7,0	7,2	7,1	7,1
PORTUGAL	7,0	5,7	5,7	5,9	6,1	6,2	6,3	6,7	6,5	7,1
FINLANDIA	6,4	6,5	6,2	5,9	5,9	5,8	5,9	6,2	6,4	6,6
SUECIA	7,5	7,3	7,4	7,7	7,9	8,1	8,1	8,5	8,4	8,0
R. UNIDO	6,5	6,4	6,3	6,5	6,5	6,7	7,3	7,3	7,8	7,8
U.E.-15	7,4	7,2	6,9	6,9	7,0	7,0	7,2	7,3	7,5	7,5
REPÚBL. CHECA						6,4	6,5	6,9	6,9	6,7
ESTONIA						4,4	4,1	3,9	4,0	4,2
CHIPRE						4,0	3,9	4,0	4,7	4,2
LETONIA						2,5	2,7	2,7	3,0	3,0
LITUANIA						4,6	4,3	4,1	3,9	3,8
HUNGRIA						5,3	5,2	5,6	6,1	6,0
MALTA						4,1	4,3	4,3	4,6	5,0
POLONIA						3,8	3,9	4,2	4,1	3,8
ESLOVENIA						7,5	7,7	7,7	7,8	7,8
ESLOVAQUIA						6,5	6,4	6,3	5,8	5,0
U.E.-25						6,9	7,1	7,2	7,4	7,4

Cuadro IV.1.2

FUNCION INVALIDEZ										
PAIS	1995	1996	1997	1998	1999	2000	2001	2002	2003	2004
BELGICA	2,4	2,3	2,2	2,2	2,3	2,3	2,4	2,5	1,9	1,9
DINAMARCA	3,3	3,3	3,2	3,4	3,5	3,4	3,5	3,7	4,0	4,1
ALEMANIA	1,9	2,0	2,2	2,2	2,2	2,2	2,2	2,2	2,2	2,2
GRECIA	1,0	1,1	1,1	1,1	1,2	1,2	1,3	1,3	1,3	1,3
ESPAÑA	1,6	1,6	1,5	1,6	1,5	1,5	1,5	1,5	1,4	1,5
FRANCIA	1,7	1,7	1,7	1,7	1,7	1,6	1,6	1,7	1,7	1,7
IRLANDA	0,9	0,9	0,8	0,7	0,7	0,7	0,7	0,8	0,8	0,9
ITALIA	1,7	1,7	1,6	1,5	1,5	1,4	1,4	1,5	1,6	1,5
LUXEMBURGO	2,9	2,6	2,7	2,5	2,8	2,5	2,9	2,9	2,9	3,0
HOLANDA	3,7	3,4	3,2	3,1	3,0	2,9	2,9	2,9	2,9	2,9
AUSTRIA	2,5	2,6	2,5	2,5	2,5	2,5	2,4	2,4	2,5	2,3
PORTUGAL	2,3	2,3	2,3	2,3	2,3	2,5	2,5	2,5	2,6	2,4
FINLANDIA	4,6	4,5	4,1	3,8	3,6	3,4	3,3	3,3	3,4	3,4
SUECIA	4,2	3,9	3,7	3,7	3,9	3,9	4,0	4,3	4,5	4,7
R. UNIDO	2,9	2,8	2,7	2,6	2,5	2,5	2,5	2,5	2,4	2,4
U.E.-15	2,2	2,2	2,2	2,1	2,1	2,1	2,1	2,1	2,1	2,1
REPÚB. CHECA						1,5	1,5	1,5	1,6	1,5
ESTONIA						0,9	1,1	1,1	1,2	1,2
CHIPRE						0,5	0,6	0,6	0,7	0,8
LETONIA						1,6	1,4	1,4	1,2	1,2
LITUANIA						1,3	1,3	1,2	1,3	1,3
HUNGRIA						1,8	1,9	2,0	2,1	2,1
MALTA						1,0	1,0	1,0	1,1	1,2
POLONIA						2,7	2,8	2,7	2,5	2,3
ESLOVENIA						2,2	2,2	2,1	2,0	1,9
ESLOVAQUIA						1,4	1,5	1,6	1,6	1,6
U.E.-25						2,1	2,1	2,1	2,1	2,1

FUNCION VEJEZ										
PAIS	1995	1996	1997	1998	1999	2000	2001	2002	2003	2004
BELGICA	8,5	8,4	8,4	8,6	8,6	8,4	8,7	9,1	9,5	9,6
DINAMARCA	11,7	11,8	11,5	11,2	11,0	10,7	10,8	10,9	11,1	11,1
ALEMANIA	11,1	11,3	11,2	11,3	11,4	11,5	11,7	11,9	12,1	12,0
GRECIA	10,7	11,0	11,1	11,8	12,0	11,6	12,5	12,0	12,0	11,9
ESPAÑA	8,5	8,5	8,4	8,3	8,1	8,2	8,0	8,0	8,0	7,9
FRANCIA	10,7	10,9	10,9	10,8	10,8	10,6	10,7	10,6	10,7	10,9
IRLANDA	3,7	3,3	3,0	2,8	2,7	2,6	2,7	2,8	2,9	3,0
ITALIA	12,6	12,2	12,7	12,6	12,7	12,5	12,4	12,6	12,9	12,9
LUXEMBURGO	9,4	8,2	8,4	8,1	7,3	6,9	5,4	5,5	5,7	5,8
HOLANDA	9,5	9,4	9,4	9,3	9,3	9,2	9,0	9,3	9,4	9,6
AUSTRIA	12,7	12,6	12,7	12,7	12,8	12,8	13,0	13,3	13,3	13,3
PORTUGAL	6,6	6,7	6,6	6,8	7,0	7,3	7,7	8,4	8,8	9,3
FINLANDIA	8,8	9,1	8,5	8,0	8,0	7,7	7,9	8,2	8,5	8,6
SUECIA	12,0	12,2	12,0	11,9	11,6	11,2	11,3	11,6	12,2	12,0
R.UNIDO	10,6	10,7	11,0	10,6	10,7	11,6	11,2	10,7	10,7	10,7
U.E.-15	10,8	10,8	10,9	10,8	10,8	10,8	10,8	10,8	10,9	10,9

Cuadro IV.1.3

FUNCION VEJEZ

Cuadro IV.1.3 (Cont.)

PAIS	1995	1996	1997	1998	1999	2000	2001	2002	2003	2004
REPÚBL. CHECA						8,0	7,9	8,1	7,8	7,6
ESTONIA						6,0	5,5	5,5	5,6	5,7
CHIPRE						6,8	6,6	7,6	8,2	8,1
LETONIA						8,0	7,2	7,0	6,4	5,8
LITUANIA						7,0	6,5	6,2	6,0	5,8
HUNGRIA						6,8	6,9	7,5	7,4	7,4
MALTA						8,0	8,8	8,6	8,9	9,2
POLONIA						9,7	10,6	10,8	11,0	10,8
ESLOVENIA						10,5	10,8	11,0	10,4	10,2
ESLOVAQUIA						6,8	6,9	6,9	6,7	6,5
U.E.-25						10,8	10,7	10,7	10,9	10,8

Cuadro IV.1.4

FUNCION SUPERVIVENCIA

PAIS	1995	1996	1997	1998	1999	2000	2001	2002	2003	2004
BELGICA	2,9	2,8	2,7	2,7	2,7	2,6	2,7	2,9	2,9	2,7
DINAMARCA	0,0	0,0	0,0	0,0	0,0	0,0	0,0	0,0	0,0	0,0
ALEMANIA	0,5	0,5	0,5	0,5	0,5	0,4	0,4	0,4	0,4	0,4
GRECIA	0,5	0,7	0,7	0,8	0,8	0,8	0,8	0,9	0,8	0,9
ESPAÑA	0,9	0,9	0,9	0,7	0,6	0,6	0,6	0,6	0,6	0,6
FRANCIA	1,8	1,8	1,8	1,7	1,7	1,6	1,6	1,9	1,9	1,9
IRLANDA	1,1	1,0	1,0	0,9	0,8	0,8	0,8	0,8	0,8	0,8
ITALIA	2,6	2,6	2,7	2,6	2,7	2,5	2,5	2,5	2,5	2,5
LUXEMBURGO	0,9	0,7	0,7	0,7	0,6	0,6	2,3	2,3	2,4	2,3
HOLANDA	1,6	1,6	1,5	1,4	1,4	1,3	1,4	1,4	1,4	1,4
AUSTRIA	0,5	0,5	0,5	0,5	0,4	0,4	0,4	0,4	0,4	0,4
PORTUGAL	1,3	1,4	1,4	1,3	1,4	1,4	1,4	1,5	1,6	1,6
FINLANDIA	1,2	1,2	1,1	1,0	1,0	1,0	1,0	1,0	1,0	1,0
SUECIA	0,8	0,8	0,7	0,7	0,7	0,7	0,7	0,7	0,7	0,7
R. UNIDO	1,0	1,1	1,1	1,0	1,0	1,1	1,0	0,9	0,9	0,9
U.E.-15	1,3	1,3	1,3	1,2	1,2	1,2	1,2	1,2	1,2	1,2
REPÚBL. CHECA						0,2	0,2	0,2	0,2	0,2
ESTONIA						0,3	0,2	0,2	0,1	0,1
CHIPRE						0,3	0,3	0,3	0,3	0,3
LETONIA						0,5	0,4	0,4	0,3	0,3
LITUANIA						0,3	0,3	0,3	0,3	0,3
HUNGRIA						1,1	1,1	1,1	1,1	1,2
MALTA						0,3	0,3	0,3	0,3	0,3
POLONIA						0,9	1,0	1,0	1,0	1,0
ESLOVENIA						0,5	0,5	0,5	0,4	0,4
ESLOVAQUIA						0,2	0,2	0,2	0,2	0,1
U.E.-25						1,2	1,2	1,2	1,2	1,2

Nota: En España la reducción se debe a una revisión en la aplicación metodológica en el gasto de Clases Pasivas, pasando determinadas partidas de la función supervivencia a la función vejez.

FUNCION FAMILIA

Cuadro IV.1.5

PAIS	1995	1996	1997	1998	1999	2000	2001	2002	2003	2004
BELGICA	2,3	2,3	2,4	2,3	2,3	2,2	2,2	2,1	2,1	2,0
DINAMARCA	3,8	3,8	3,7	3,8	3,8	3,7	3,8	3,9	3,9	3,9
ALEMANIA	2,0	2,7	2,8	2,8	2,9	3,0	2,9	3,1	3,1	3,0
GRECIA	1,9	1,9	1,8	1,9	1,9	1,8	1,7	1,8	1,8	1,7
ESPAÑA	0,4	0,5	0,5	0,5	0,5	0,6	0,5	0,5	0,7	0,7
FRANCIA	2,9	2,9	2,9	2,8	2,8	2,5	2,5	2,5	2,5	2,5
IRLANDA	2,1	2,2	2,1	1,9	1,9	1,8	2,1	2,4	2,5	2,5
ITALIA	0,8	0,8	0,8	0,9	0,9	0,9	1,0	1,0	1,1	1,1
LUXEMBURGO	3,0	2,7	2,7	3,0	3,1	3,1	3,3	3,5	3,9	3,8
HOLANDA	1,3	1,2	1,2	1,2	1,1	1,1	1,1	1,2	1,3	1,3
AUSTRIA	3,1	3,0	2,9	2,7	2,8	2,9	2,9	3,0	3,1	3,0
PORTUGAL	1,0	1,0	0,9	1,0	1,0	1,1	1,1	1,4	1,5	1,2
FINLANDIA	4,1	3,8	3,6	3,4	3,3	3,0	2,9	2,9	2,9	3,0
SUECIA	3,9	3,6	3,4	3,0	2,9	2,8	2,9	3,0	3,1	3,0
R. UNIDO	2,4	2,4	2,3	2,3	2,0	1,8	1,8	1,8	1,8	1,7
U.E.-15	2,1	2,2	2,2	2,2	2,2	2,1	2,1	2,1	2,1	2,1
REPÚB. CHECA						1,6	1,5	1,6	1,5	1,6
ESTONIA						1,6	1,5	1,4	1,3	1,7
CHIPRE						0,9	1,2	1,3	2,0	2,0
LETONIA						1,5	1,4	1,4	1,4	1,3
LITUANIA						1,4	1,2	1,1	1,0	1,1
HUNGRIA						2,5	2,4	2,5	2,7	2,5
MALTA						1,3	1,1	1,1	1,0	1,0
POLONIA						1,0	1,0	1,0	0,9	0,9
ESLOVENIA						2,2	2,2	2,1	2,1	2,0
ESLOVAQUIA						1,7	1,5	1,5	1,5	1,8
U.E.-25						2,0	2,0	2,1	2,1	2,1

FUNCION DESEMPLEO

Cuadro IV.1.6

PAIS	1995	1996	1997	1998	1999	2000	2001	2002	2003	2004
BELGICA	3,5	3,4	3,3	3,2	3,1	2,9	3,0	3,2	3,5	3,5
DINAMARCA	4,6	4,2	3,7	3,4	3,2	3,0	2,8	2,7	2,9	2,8
ALEMANIA	2,4	2,6	2,4	2,4	2,5	2,4	2,3	2,5	2,5	2,4
GRECIA	1,0	0,9	1,0	1,1	1,4	1,5	1,6	1,6	1,4	1,5
ESPAÑA	3,5	3,0	2,8	2,6	2,4	2,3	2,4	2,5	2,5	2,5
FRANCIA	2,3	2,3	2,2	2,2	2,1	2,0	2,0	2,2	2,3	2,3
IRLANDA	2,8	2,6	2,2	1,8	1,5	1,3	1,2	1,3	1,3	1,3
ITALIA	0,7	0,7	0,6	0,6	0,5	0,4	0,4	0,4	0,5	0,5
LUXEMBURGO	0,7	0,7	0,7	0,7	0,6	0,6	0,7	0,8	0,9	1,0
HOLANDA	2,9	2,8	2,4	1,9	1,5	1,3	1,2	1,4	1,6	1,7
AUSTRIA	1,6	1,7	1,6	1,5	1,5	1,4	1,4	1,6	1,7	1,7
PORTUGAL	1,0	1,0	0,9	0,9	0,7	0,7	0,7	0,9	1,2	1,3
FINLANDIA	4,4	4,3	3,8	3,1	2,9	2,5	2,4	2,4	2,5	2,5
SUECIA	3,7	3,4	3,3	2,9	2,6	2,1	1,8	1,8	1,9	2,0
R. UNIDO	1,5	1,3	1,0	0,9	0,9	0,8	0,9	0,7	0,7	0,7
U.E.-15	2,3	2,2	2,0	1,8	1,8	1,6	1,6	1,7	1,8	1,8

FUNCION DESEMPLEO

Cuadro IV.1.6 (cont.)

PAIS	1995	1996	1997	1998	1999	2000	2001	2002	2003	2004
REPÚBL. CHECA						0,7	0,6	0,7	0,8	0,7
ESTONIA						0,2	0,2	0,1	0,2	0,2
CHIPRE						1,0	1,0	0,9	0,9	0,9
LETONIA						0,6	0,5	0,4	0,4	0,4
LITUANIA						0,3	0,3	0,2	0,2	0,2
HUNGRIA						0,8	0,6	0,6	0,6	0,6
MALTA						1,0	1,0	1,1	1,2	1,3
POLONIA						0,9	0,9	0,9	0,8	0,7
ESLOVENIA						1,0	0,9	0,8	0,7	0,7
ESLOVAQUIA						0,9	0,7	0,8	1,0	1,0
U.E.-25						1,6	1,6	1,7	1,7	1,7

FUNCION VIVIENDA

Cuadro IV.1.7

PAIS	1995	1996	1997	1998	1999	2000	2001	2002	2003	2004
BELGICA								0,1	0,1	0,1
DINAMARCA	0,8	0,7	0,7	0,7	0,7	0,7	0,7	0,7	0,7	0,7
ALEMANIA	0,2	0,2	0,2	0,2	0,2	0,2	0,2	0,2	0,2	0,2
GRECIA	0,6	0,6	0,7	0,7	0,9	0,8	0,7	0,6	0,6	0,6
ESPAÑA	0,2	0,3	0,2	0,2	0,2	0,2	0,2	0,2	0,2	0,2
FRANCIA	0,9	0,9	0,9	0,9	0,9	0,9	0,9	0,9	0,8	0,8
IRLANDA	0,6	0,6	0,5	0,5	0,5	0,5	0,5	0,5	0,5	0,5
ITALIA	0,0	0,0	0,0	0,0	0,0	0,0	0,0	0,0	0,0	0,0
LUXEMBURGO	0,0	0,0	0,1	0,1	0,0	0,1	0,2	0,2	0,2	0,2
HOLANDA	0,4	0,4	0,4	0,4	0,4	0,4	0,4	0,4	0,3	0,3
AUSTRIA	0,1	0,1	0,1	0,1	0,1	0,1	0,1	0,1	0,1	0,1
PORTUGAL	0,0	0,0	0,0	0,0	0,0	0,0	0,0	0,0	0,0	0,0
FINLANDIA	0,5	0,4	0,3	0,4	0,4	0,4	0,3	0,3	0,3	0,3
SUECIA	1,1	1,0	0,8	0,8	0,7	0,6	0,6	0,6	0,6	0,6
R. UNIDO	1,9	1,8	1,7	1,6	1,5	1,5	1,5	1,5	1,4	1,5
U.E.-15	0,6	0,6	0,6	0,6	0,6	0,5	0,5	0,5	0,5	0,5
REPÚBL. CHECA						0,1	0,1	0,1	0,1	0,1
ESTONIA						0,1	0,1	0,1	0,1	0,0
CHIPRE						0,5	0,5	0,5	0,6	0,4
LETONIA						0,1	0,1	0,1	0,1	0,1
LITUANIA						0,0	0,0	0,0	0,0	0,0
HUNGRIA						0,5	0,5	0,5	0,5	0,4
MALTA						0,2	0,1	0,2	0,3	0,3
POLONIA						0,0	0,0	0,0	0,0	0,0
ESLOVENIA						0,0	0,0	0,0	0,0	0,0
ESLOVAQUIA						0,1	0,1	0,1	0,1	0,0
U.E.-25						0,5	0,5	0,5	0,5	0,5

FUNCION EXCLUSIÓN SOCIAL

Cuadro IV.1.8

PAIS	1995	1996	1997	1998	1999	2000	2001	2002	2003	2004
BELGICA	0,7	0,7	0,4	0,4	0,4	0,4	0,4	0,5	0,5	0,4
DINAMARCA	1,4	1,2	1,2	1,1	1,1	1,0	1,0	1,0	1,0	1,0
ALEMANIA	0,6	0,6	0,6	0,6	0,6	0,5	0,5	0,5	0,5	0,5
GRECIA	0,2	0,3	0,3	0,2	0,5	0,6	0,6	0,6	0,6	0,6
ESPAÑA	0,1	0,2	0,2	0,1	0,1	0,1	0,1	0,2	0,2	0,2
FRANCIA	0,4	0,4	0,4	0,4	0,4	0,4	0,4	0,4	0,4	0,4
IRLANDA	0,3	0,3	0,3	0,3	0,3	0,3	0,3	0,3	0,4	0,4
ITALIA	0,0	0,0	0,0	0,0	0,0	0,0	0,0	0,1	0,1	0,0
LUXEMBURGO	0,2	0,2	0,2	0,2	0,2	0,2	0,5	0,4	0,5	0,5
HOLANDA	1,5	1,4	1,3	1,5	1,4	1,3	1,3	1,3	1,3	1,3
AUSTRIA	0,3	0,3	0,3	0,3	0,4	0,3	0,4	0,4	0,4	0,4
PORTUGAL	0,1	0,1	0,1	0,2	0,3	0,3	0,3	0,3	0,3	0,2
FINLANDIA	0,6	0,7	0,7	0,6	0,5	0,5	0,5	0,5	0,5	0,5
SUECIA	1,0	1,0	0,9	0,9	0,8	0,7	0,7	0,7	0,7	0,7
R. UNIDO	0,2	0,2	0,2	0,3	0,2	0,2	0,2	0,2	0,2	0,2
U.E.-15	0,5	0,4	0,4	0,4	0,4	0,4	0,4	0,4	0,4	0,4
REPÚB. CHECA						0,5	0,5	0,5	0,6	0,6
ESTONIA						0,3	0,3	0,3	0,2	0,1
CHIPRE						0,6	0,6	0,8	0,8	0,8
LETONIA						0,1	0,1	0,1	0,1	0,2
LITUANIA						0,5	0,5	0,5	0,4	0,3
HUNGRÍA						0,2	0,2	0,2	0,1	0,1
MALTA						0,2	0,2	0,2	0,2	0,2
POLONIA						0,1	0,1	0,2	0,2	0,2
ESLOVENIA						0,4	0,4	0,5	0,6	0,7
ESLOVAQUIA						1,2	1,2	1,1	0,8	0,5
U.E.-25						0,4	0,4	0,4	0,4	0,4

TOTAL FUNCIONES

Cuadro IV.1.9

PAIS	1995	1996	1997	1998	1999	2000	2001	2002	2003	2004
BELGICA	26,6	26,5	25,7	25,6	25,6	25,0	25,6	26,7	27,8	27,9
DINAMARCA	31,0	30,4	29,3	29,2	29,0	28,1	28,4	28,8	29,8	29,8
ALEMANIA	27,1	28,2	27,9	27,8	28,1	28,2	28,3	28,9	29,1	28,4
GRECIA	21,5	22,1	22,5	23,4	24,7	24,9	26,0	25,5	25,2	25,2
ESPAÑA	21,4	20,9	20,3	19,7	19,3	19,2	19,0	19,2	19,4	19,5
FRANCIA	28,7	29,1	28,9	28,5	28,4	27,7	27,8	28,5	29,0	29,3
IRLANDA	18,0	16,9	15,7	14,5	13,9	13,4	14,4	15,3	15,8	16,3
ITALIA	23,9	23,4	24,1	23,7	23,9	23,8	24,0	24,4	24,9	25,2
LUXEMBURGO	22,9	20,4	20,7	20,4	19,8	18,8	20,4	21,0	21,8	22,2
HOLANDA	29,2	28,0	27,0	26,1	25,4	24,7	24,8	25,8	26,5	26,6
AUSTRIA	28,0	27,8	27,6	27,5	27,9	27,3	27,7	28,2	28,5	28,3
PORTUGAL	19,3	18,2	18,0	18,3	18,7	19,4	20,0	21,7	22,5	23,2
FINLANDIA	30,5	30,4	28,3	26,1	25,6	24,3	24,1	24,8	25,7	25,9
SUECIA	34,1	33,2	32,3	31,5	31,2	30,1	30,2	31,1	32,1	31,7
R. UNIDO	27,0	26,8	26,4	25,8	25,3	26,1	26,5	25,6	25,9	25,8
U.E.-15	27,0	26,8	26,4	26,1	26,0	25,8	26,0	26,3	26,7	26,6

TOTAL FUNCIONES

Cuadro IV.1.9 (Cont.)

PAIS	1995	1996	1997	1998	1999	2000	2001	2002	2003	2004
REPÚBL. CHECA						18,9	18,8	19,6	19,6	18,9
ESTONIA						13,8	12,9	12,5	12,7	13,2
CHIPRE						14,6	14,7	16,0	18,1	17,5
LETONIA						14,8	13,9	13,4	13,0	12,2
LITUANIA						15,4	14,3	13,7	13,1	12,9
HUNGRÍA						18,9	18,9	19,9	20,7	20,3
MALTA						16,1	16,9	16,9	17,6	18,6
POLONIA						19,0	20,3	20,7	20,6	19,6
ESLOVENIA						24,3	24,7	24,7	24,0	23,8
ESLOVAQUIA						18,7	18,4	18,4	17,6	16,6
U.E.-25						25,5	25,7	26,0	26,4	26,2

Incluye gastos de Prestaciones sociales, sin gastos de funcionamiento y otros gastos.

Algunos datos son provisionales (Noviembre 2006), pueden existir diferencias con publicaciones nacionales Posteriores.

GASTOS DE FUNCIONAMIENTO

Cuadro IV.1.10

PAIS	1995	1996	1997	1998	1999	2000	2001	2002	2003	2004
BELGICA	1,1	1,0	1,0	1,0	1,1	1,0	1,1	1,0	1,0	1,0
DINAMARCA	0,9	0,8	0,8	0,8	0,8	0,8	0,8	0,9	0,9	0,9
ALEMANIA	1,0	1,0	1,0	1,0	1,0	1,0	1,0	1,0	1,0	1,0
GRECIA	0,7	0,8	0,8	0,8	0,8	0,8	0,7	0,7	0,8	0,8
ESPAÑA	0,5	0,5	0,5	0,5	0,5	0,4	0,4	0,5	0,5	0,5
FRANCIA	1,2	1,2	1,2	1,2	1,2	1,3	1,2	1,2	1,3	1,3
IRLANDA	0,8	0,8	0,7	0,7	0,6	0,6	0,6	0,6	0,7	0,7
ITALIA	0,7	0,7	0,7	0,6	0,7	0,7	0,7	0,7	0,7	0,7
LUXEMBURGO	0,7	0,6	0,6	0,6	0,5	0,5	0,3	0,3	0,4	0,3
HOLANDA	1,4	1,4	1,3	1,3	1,3	1,3	1,3	1,3	1,4	1,4
AUSTRIA	0,5	0,5	0,5	0,5	0,5	0,5	0,5	0,5	0,5	0,5
PORTUGAL	0,6	0,5	0,5	0,6	0,6	0,6	0,6	0,6	0,6	0,6
FINLANDIA	0,9	1,0	0,8	0,8	0,7	0,8	0,8	0,8	0,9	0,8
SUECIA	0,5	0,5	0,4	0,5	0,5	0,6	1,1	1,2	1,2	1,2
R. UNIDO	1,0	1,0	0,9	0,8	0,8	0,8	0,8	0,8	0,5	0,5
U.E.-15	1,0	0,9	0,9	0,9	0,9	0,9	0,9	0,9	0,9	0,9
REPÚBL. CHECA						0,6	0,6	0,6	0,7	0,7
ESTONIA						0,2	0,2	0,2	0,2	0,2
CHIPRE						0,2	0,2	0,3	0,3	0,3
LETONIA						0,0	0,0	0,0	0,0	0,0
LITUANIA						0,4	0,3	0,4	0,4	0,4
HUNGRÍA						0,4	0,4	0,4	0,4	0,4
MALTA						0,2	0,2	0,2	0,2	0,2
POLONIA						0,5	0,5	0,4	0,3	0,4
ESLOVENIA						0,5	0,5	0,5	0,5	0,5
ESLOVAQUIA						0,6	0,6	0,6	0,6	0,6
U.E.-25						0,9	0,9	0,9	0,8	0,8

OTROS GASTOS

Cuadro IV.1.11

PAIS	1995	1996	1997	1998	1999	2000	2001	2002	2003	2004
BELGICA	0,4	0,5	0,7	0,4	0,4	0,5	0,6	0,4	0,3	0,4
DINAMARCA	0,0	0,0	0,0	0,0	0,0	0,0	0,0	0,0	0,0	0,0
ALEMANIA	0,1	0,1	0,1	0,1	0,1	0,1	0,1	0,1	0,1	0,1
GRECIA	0,1	0,0	0,0	0,0	0,0	0,0	0,0	0,0	0,0	0,0
ESPAÑA	0,2	0,0	0,1	0,1	0,1	0,1	0,0	0,0	0,0	0,0
FRANCIA	0,4	0,3	0,3	0,3	0,3	0,5	0,6	0,6	0,6	0,6
IRLANDA	0,0	0,1	0,0	0,0	0,0	0,0	0,0	0,0	0,0	0,0
ITALIA	0,2	0,2	0,2	0,2	0,2	0,2	0,3	0,2	0,2	0,2
LUXEMBURGO	0,1	0,2	0,2	0,2	0,2	0,3	0,1	0,1	0,1	0,1
HOLANDA	0,2	0,2	0,4	0,4	0,4	0,3	0,4	0,4	0,4	0,5
AUSTRIA	0,4	0,3	0,4	0,4	0,3	0,4	0,4	0,4	0,4	0,4
PORTUGAL	1,4	1,5	1,8	2,0	2,1	1,8	2,1	1,3	1,1	1,1
FINLANDIA	0,0	0,0	0,0	0,0	0,0	0,0	0,0	0,0	0,0	0,0
SUECIA	0,0	0,0	0,0	0,0	0,0	0,0	0,0	0,0	0,0	0,0
R. UNIDO	0,2	0,3	0,2	0,2	0,2	0,2	0,2	0,0	0,0	0,0
U.E.-15	0,2	0,2	0,2	0,2	0,2	0,2	0,3	0,2	0,2	0,2
REPÚBL. CHECA						0,0	0,0	0,0	0,0	0,0
ESTONIA						0,0	0,0	0,0	0,0	0,0
CHIPRE						0,0	0,0	0,0	0,0	0,0
LETONIA						0,0	0,0	0,0	0,0	0,0
LITUANIA						0,1	0,1	0,0	0,0	0,0
HUNGRÍA						0,0	0,0	0,0	0,0	0,0
MALTA						0,0	0,0	0,0	0,0	0,0
POLONIA						0,1	0,0	0,0	0,0	0,0
ESLOVENIA						0,1	0,1	0,1	0,1	0,1
ESLOVAQUIA						0,0	0,0	0,0	0,0	0,0
U.E.-25						0,2	0,3	0,2	0,2	0,2

TOTAL GASTOS DE PROTECCIÓN SOCIAL

Cuadro IV.1.12

PAIS	1995	1996	1997	1998	1999	2000	2001	2002	2003	2004
BELGICA	26,6	28,0	27,4	27,1	27,0	26,5	27,3	28,0	29,1	29,3
DINAMARCA	31,0	31,2	30,1	30,0	29,8	28,9	29,2	29,7	30,7	30,7
ALEMANIA	27,1	29,3	28,9	28,8	29,2	29,2	29,3	29,9	30,2	29,5
GRECIA	22,3	22,9	23,3	24,2	25,5	25,7	26,7	26,2	26,0	26,0
ESPAÑA	22,1	21,5	20,8	20,2	19,8	19,7	19,5	19,8	19,9	20,0
FRANCIA	30,3	30,6	30,4	30,0	29,9	29,5	29,6	30,4	30,9	31,2
IRLANDA	18,8	17,6	16,4	15,2	14,6	14,1	15,0	16,0	16,5	17,0
ITALIA	24,8	24,3	24,9	24,6	24,8	24,7	24,9	25,3	25,8	26,1
LUXEMBURGO	23,7	21,2	21,5	21,2	20,5	19,6	20,8	21,4	22,2	22,6
HOLANDA	30,9	29,6	28,7	27,8	27,1	26,4	26,5	27,6	28,3	28,5
AUSTRIA	28,9	28,6	28,6	28,3	28,7	28,2	28,6	29,1	29,5	29,1
PORTUGAL	21,3	20,2	20,3	20,9	21,4	21,7	22,7	23,7	24,2	24,9
FINLANDIA	31,4	31,4	29,1	27,0	26,2	25,1	24,9	25,6	26,5	26,7
SUECIA	34,6	33,6	32,7	32,0	31,7	30,7	31,3	32,3	33,3	32,9
R. UNIDO	28,2	28,0	27,5	26,9	26,4	27,1	27,5	26,4	26,4	26,3
U.E.-15	28,2	27,9	27,6	27,2	27,1	26,9	27,1	27,4	27,7	27,6

TOTAL GASTOS DE PROTECCIÓN SOCIAL

Cuadro IV.1.12 (Cont.)

PAIS	1995	1996	1997	1998	1999	2000	2001	2002	2003	2004
REPÚBL. CHECA						19,5	19,4	20,2	20,2	19,6
ESTONIA						14,0	13,1	12,7	12,9	13,4
CHIPRE						14,8	14,9	16,3	18,5	17,8
LETONIA						15,3	14,3	13,9	13,4	12,6
LITUANIA						15,8	14,7	14,1	13,6	13,3
HUNGRIA						19,3	19,3	20,3	21,1	20,7
MALTA						16,3	17,1	17,1	17,9	18,8
POLONIA						19,5	20,8	21,2	20,9	20,0
ESLOVENIA						24,9	25,3	25,3	24,6	24,3
ESLOVAQUIA						19,3	18,9	19,0	18,2	17,2
U.E.-25						26,6	26,8	27,0	27,4	27,3

Incluye gastos de Prestaciones sociales, gastos de funcionamiento y otros gastos.

Algunos datos son provisionales (Noviembre 2006), pueden existir diferencias con publicaciones nacionales Posteriores.

EVOLUCION DE LOS GASTOS DE PROTECCION SOCIAL POR HABITANTE EN LOS PAISES DE LA U.E.

Cuadro IV.2

EN UNIDADES DE PARIDAD DE PODER DE COMPRA

PAIS	1995	1996	1997	1998	1999	2000	2001	2002	2003	2004
BELGICA	5.148	5.429	5.530	5.655	5.862	6.217	6.677	7.100	7.481	7.890
DINAMARCA	6.123	6.331	6.460	6.657	7.072	7.316	7.613	7.771	8.078	8.470
ALEMANIA	5.260	5.683	5.774	5.929	6.226	6.573	6.732	7.004	7.120	7.239
GRECIA	2.450	2.624	2.836	3.071	3.387	3.765	4.085	4.357	4.588	4.830
ESPAÑA	2.931	3.064	3.123	3.224	3.427	3.655	3.785	4.056	4.223	4.437
FRANCIA	5.382	5.662	5.949	6.161	6.388	6.719	7.028	7.330	7.515	7.772
IRLANDA	2.862	2.946	3.149	3.187	3.339	3.573	4.026	4.554	4.804	5.232
ITALIA	4.393	4.611	4.905	5.071	5.308	5.626	5.827	6.004	6.045	6.257
LUXEMBURGO	6.468	6.867	7.136	7.418	8.420	8.795	9.312	10.187	11.272	12.180
HOLANDA	5.658	5.791	5.995	6.083	6.249	6.585	7.020	7.446	7.677	8.055
AUSTRIA	5.678	5.940	6.100	6.276	6.756	7.121	7.271	7.533	7.712	8.062
PORTUGAL	2.465	2.481	2.672	2.936	3.230	3.513	3.789	4.054	3.840	4.082
FINLANDIA	5.109	5.353	5.460	5.449	5.551	5.751	6.002	6.340	6.510	6.897
SUECIA	6.235	6.385	6.468	6.543	7.020	7.347	7.517	7.904	8.386	8.756
R. UNIDO	4.696	5.002	5.283	5.389	5.530	6.087	6.488	6.594	6.700	6.994
U.E.-15	4.990	5.267	5.454	5.606	5.862	6.211	6.455	6.712	6.881	7.252
REPÚBL. CHECA						2.541	2.667	2.943	3.006	3.131
ESTONIA						1.186	1.197	1.282	1.412	1.625
CHIPRE						2.446	2.629	2.901	3.235	3.406
LETONIA						1.084	1.103	1.156	1.192	1.220
LITUANIA						1.208	1.234	1.271	1.336	1.448
HUNGRIA						2.092	2.284	2.590	2.764	2.868
MALTA						2.610	2.668	2.792	2.867	3.001
POLONIA						1.822	1.998	2.113	2.132	2.213
ESLOVENIA						3.652	3.896	4.059	4.061	4.379
ESLOVAQUIA						1.848	1.923	2.093	2.060	2.063
U.E.-25						5.350	5.587	5.823	5.965	6.188

3. INGRESOS DE PROTECCIÓN SOCIAL

El cuadro 3 corresponde a los ingresos de protección social según fuentes financieras en porcentaje sobre el P.I.B.. En primer lugar están las cotizaciones de los empleadores, las cotizaciones de las personas protegidas, las aportaciones públicas a los sistemas de protección social, los otros ingresos, y el conjunto de los recursos de protección social.

EVOLUCION DE LOS INGRESOS DE PROTECCIÓN SOCIAL SOBRE EL PIB EN LOS PAISES DE LA UNIÓN EUROPEA

PAIS	TOTAL COTIZACIONES DE EMPLEADORES									
	1995	1996	1997	1998	1999	2000	2001	2002	2003	2004
BELGICA	14,3	14,8	14,4	15,2	15,5	15,7	15,7	15,8	16,7	17,0
DINAMARCA	3,6	3,5	2,9	3,0	3,1	2,9	3,1	3,3	3,4	3,5
ALEMANIA	11,6	11,4	11,3	11,2	11,2	11,7	11,5	11,4	11,3	11,0
GRECIA	9,0	9,3	9,1	9,4	9,8	10,3	10,5	10,6	10,2	10,3
ESPAÑA	11,0	10,9	10,9	10,7	10,7	11,3	11,4	11,4	11,1	10,9
FRANCIA	14,1	14,2	14,1	13,9	14,1	13,8	13,9	13,9	14,0	13,8
IRLANDA	4,3	4,0	3,9	3,8	3,7	3,7	3,9	3,8	3,9	4,0
ITALIA	12,8	12,7	12,9	11,2	11,1	10,9	10,9	10,8	11,1	11,0
LUXEMBURGO	6,6	5,9	5,8	5,8	5,3	5,4	6,5	6,4	6,6	6,5
HOLANDA	7,4	7,2	6,9	9,5	9,5	9,4	10,0	10,6	10,9	11,3
AUSTRIA	11,1	11,1	11,2	11,1	11,2	10,9	11,1	11,0	10,9	10,7
PORTUGAL	7,5	7,0	7,2	7,2	7,3	7,5	7,8	8,3	8,0	8,1
FINLANDIA	11,9	12,3	11,4	11,3	11,0	10,6	10,9	11,3	11,4	11,4
SUECIA	14,0	14,2	13,9	13,8	12,5	13,7	15,1	14,8	15,0	14,9
R. UNIDO	7,4	7,5	7,5	7,5	7,7	8,3	8,4	8,7	8,5	8,6
U.E.-15	11,3	11,2	11,0	10,8	10,8	11,0	11,0	11,1	11,1	11,0
REPÚB. CHECA						9,6	9,7	10,0	10,1	10,3
ESTONIA						10,9	9,9	9,7	10,0	10,3
CHIPRE						1,7	1,8	2,0	1,9	1,8
LETONIA						7,5	7,1	7,0	6,6	6,5
LITUANIA						8,5	8,0	7,7	7,6	7,7
HUNGRIA						9,1	9,0	8,8	8,9	8,7
MALTA						7,5	8,1	8,2	8,2	8,2
POLONIA						5,9	5,9	5,6	5,6	5,3
ESLOVENIA						6,6	6,6	6,6	6,7	6,5
ESLOVAQUIA						9,3	8,9	8,7	8,8	8,7
U.E.-25						10,8	10,8	10,9	11,0	10,9

Cuadro IV.3.1

COTIZACIONES DE PERSONAS PROTEGIDAS

Cuadro IV.3.2

PAIS	1995	1996	1997	1998	1999	2000	2001	2002	2003	2004
BELGICA	6,5	6,5	6,8	6,8	7,0	7,1	7,2	7,4	7,5	6,7
DINAMARCA	4,8	6,0	6,1	6,4	6,5	7,0	7,3	7,3	6,8	5,3
ALEMANIA	8,2	8,6	8,5	8,5	8,4	8,3	8,4	8,5	8,4	8,6
GRECIA	5,6	5,6	6,0	5,9	6,1	6,4	6,2	6,4	6,5	5,5
ESPAÑA	3,7	3,6	3,6	3,5	3,5	3,5	3,5	3,5	3,5	3,7
FRANCIA	8,2	8,0	6,1	6,2	6,0	6,2	6,3	6,3	6,3	8,5
IRLANDA	2,7	2,3	2,1	2,2	2,2	2,2	2,2	2,4	2,5	2,6
ITALIA	4,4	4,3	3,7	3,8	3,8	3,8	3,9	3,9	4,0	4,3
LUXEMBURGO	5,6	5,1	5,2	5,3	5,2	6,0	5,9	5,8	5,9	4,8
HOLANDA	15,1	14,6	11,7	12,4	12,2	10,9	10,6	11,5	11,6	14,4
AUSTRIA	7,5	7,7	7,7	7,7	7,6	7,7	7,7	7,7	7,7	7,6
PORTUGAL	3,7	3,6	3,6	3,6	3,7	3,9	3,9	4,1	4,0	3,5
FINLANDIA	4,8	4,3	3,8	3,7	3,4	3,2	3,2	3,2	3,2	4,7
SUECIA	2,0	2,8	3,2	3,1	3,2	3,2	3,2	3,2	3,2	2,4
R. UNIDO	6,8	7,2	7,0	6,6	6,3	5,4	4,0	4,5	4,3	6,9
U.E.-15	7,1	7,1	6,5	6,4	6,3	6,1	5,9	6,0	6,0	7,1
REPÚB. CHECA						4,6	4,7	4,9	4,9	5,0
ESTONIA									0,1	0,1
CHIPRE						5,0	5,2	5,2	5,3	5,5
LETONIA						2,4	2,4	2,3	2,4	2,4
LITUANIA						0,9	0,9	0,9	0,9	0,9
HUNGRÍA						2,5	2,6	2,7	3,0	3,3
MALTA						3,6	3,6	3,7	3,6	3,7
POLONIA						4,9	5,1	4,9	4,9	4,6
ESLOVENIA						9,6	9,8	9,9	9,7	9,6
ESLOVAQUIA						3,6	3,6	3,5	3,4	3,5
U.E.-25						6,2	6,0	5,8	6,0	5,9

APORTACIONES PÚBLICAS

Cuadro IV.3.3

PAIS	1995	1996	1997	1998	1999	2000	2001	2002	2003	2004
BELGICA	7,6	7,7	7,6	7,8	8,0	7,9	8,0	8,5	8,6	9,3
DINAMARCA	24,3	23,3	22,2	22,1	21,6	20,6	20,9	21,0	22,1	21,9
ALEMANIA	8,2	9,0	8,9	9,2	9,8	9,7	9,8	10,3	10,7	10,5
GRECIA	6,9	6,8	7,2	7,3	7,4	7,9	7,6	7,3	8,0	8,4
ESPAÑA	6,6	6,1	5,9	5,8	5,9	5,9	5,7	6,0	6,3	6,5
FRANCIA	6,4	6,7	7,2	9,3	9,2	9,1	9,2	9,2	9,2	9,3
IRLANDA	12,1	11,3	10,5	9,6	9,1	8,7	9,5	10,2	10,5	10,6
ITALIA	7,6	7,3	7,4	9,5	10,0	10,4	10,5	10,8	10,3	11,4
LUXEMBURGO	12,0	10,7	10,9	10,7	10,2	10,2	10,2	10,3	10,8	10,7
HOLANDA	6,0	5,7	5,5	5,3	4,9	4,6	4,9	5,8	6,4	6,4
AUSTRIA	10,1	9,6	9,4	9,3	9,5	9,2	9,4	9,8	10,1	10,0
PORTUGAL	6,6	7,8	7,7	7,7	7,9	8,3	8,1	9,0	9,6	10,7
FINLANDIA	16,1	15,6	14,4	13,4	12,8	12,1	12,0	12,4	12,9	12,8
SUECIA	18,5	17,2	16,6	15,9	16,3	15,5	15,9	16,5	18,0	17,9
R. UNIDO	14,7	14,3	13,8	12,8	12,9	12,9	13,4	13,6	13,2	13,1
U.E.-15	9,3	9,3	9,4	9,9	10,1	10,1	10,2	10,5	10,6	10,7

APORTACIONES PÚBLICAS

Cuadro IV.3.3 (Cont.)

PAIS	1995	1996	1997	1998	1999	2000	2001	2002	2003	2004
REPÚBL. CHECA						4,8	4,6	4,8	4,6	3,8
ESTONIA						2,8	2,9	2,8	2,6	2,8
CHIPRE						8,1	8,4	9,5	11,3	10,8
LETONIA						4,3	4,4	4,4	4,7	4,5
LITUANIA						6,1	5,8	5,6	5,5	5,6
HUNGRÍA						6,1	6,6	7,5	7,1	6,7
MALTA						5,0	4,6	5,0	5,2	6,0
POLONIA						6,3	7,0	7,3	7,0	6,6
ESLOVENIA						7,7	8,1	7,9	7,9	7,6
ESLOVAQUIA						6,0	6,2	6,3	5,2	5,0
U.E.-25						9,9	10,0	10,3	10,4	10,5

OTROS INGRESOS DE PROTECCIÓN SOCIAL

Cuadro IV.3.4

PAIS	1995	1996	1997	1998	1999	2000	2001	2002	2003	2004
BELGICA	0,8	1,1	1,0	0,9	0,9	0,8	0,6	0,9	0,6	0,6
DINAMARCA	2,2	2,2	2,1	2,1	2,1	2,2	2,3	2,0	2,3	2,3
ALEMANIA	0,7	0,8	0,8	0,7	0,6	0,6	0,6	0,5	0,5	0,5
GRECIA	2,4	2,3	2,3	2,3	2,7	2,7	2,8	2,8	2,6	2,4
ESPAÑA	0,6	0,6	0,7	0,7	0,8	0,8	0,7	0,7	0,5	0,5
FRANCIA	1,1	1,0	0,9	0,8	0,9	1,1	1,1	1,1	1,1	1,1
IRLANDA	0,2	0,2	0,2	0,2	0,2	0,2	0,2	0,3	0,3	0,3
ITALIA	0,6	0,6	0,6	0,6	0,8	0,4	0,5	0,5	0,4	0,4
LUXEMBURGO	1,3	1,1	1,0	1,0	0,9	1,0	1,2	1,0	0,9	0,9
HOLANDA	6,8	6,6	6,4	6,6	6,2	5,8	4,9	4,4	4,2	4,0
AUSTRIA	0,3	0,3	0,3	0,4	0,3	0,4	0,5	0,5	0,5	0,4
PORTUGAL	3,0	3,4	1,8	2,0	1,9	1,7	1,7	1,9	2,3	2,6
FINLANDIA	2,4	2,5	2,2	2,1	1,9	2,0	1,9	1,8	1,7	1,6
SUECIA	3,0	2,7	2,4	2,0	1,7	1,4	0,8	0,7	0,7	0,7
R .UNIDO	0,3	0,2	0,2	0,2	0,3	0,3	0,5	0,4	0,4	0,4
U.E.-15	1,2	1,1	1,1	1,0	1,0	1,0	1,0	0,9	0,9	0,9
REPÚBL. CHECA						0,2	0,3	0,2	0,2	0,2
ESTONIA						0,0	0,0	0,0	0,0	0,0
CHIPRE						3,2	3,1	3,0	2,6	2,4
LETONIA										
LITUANIA						0,2	0,2	0,1	0,1	0,1
HUNGRÍA						1,7	1,7	1,6	1,4	1,6
MALTA						0,4	0,4	0,6	0,6	0,6
POLONIA						2,4	3,1	3,4	3,4	2,6
ESLOVENIA						0,6	0,4	0,4	0,3	0,3
ESLOVAQUIA						0,4	0,5	0,3	0,4	0,2
U.E.-25						1,0	1,0	1,0	0,9	0,9

TOTAL INGRESOS PROTECCIÓN SOCIAL

Cuadro IV.3.5

PAIS	1995	1996	1997	1998	1999	2000	2001	2002	2003	2004
BELGICA	29,2	30,2	29,5	30,7	31,2	31,4	31,4	32,4	33,3	34,4
DINAMARCA	34,9	34,3	33,3	33,3	33,1	32,2	33,4	33,6	35,1	34,5
ALEMANIA	28,8	29,7	29,6	29,7	30,1	30,5	30,2	30,6	31,0	30,5
GRECIA	23,9	23,9	24,3	24,9	25,9	26,9	27,3	27,0	27,2	27,7
ESPAÑA	22,0	21,3	21,1	20,7	20,9	21,6	21,3	21,6	21,3	21,4
FRANCIA	29,8	30,3	30,3	30,2	30,4	30,0	30,3	30,5	30,5	30,5
IRLANDA	19,2	18,0	16,8	15,7	15,2	14,9	15,8	16,5	17,0	17,4
ITALIA	25,4	25,0	25,2	25,0	25,6	25,5	25,6	26,0	25,7	26,8
LUXEMBURGO	25,6	22,6	22,8	22,7	21,7	21,8	23,9	23,6	24,2	23,9
HOLANDA	35,3	34,0	33,4	33,2	33,0	32,1	30,7	31,4	33,1	33,4
AUSTRIA	28,9	28,6	28,7	28,5	28,7	28,0	28,6	29,0	29,2	28,9
PORTUGAL	20,8	21,7	20,3	20,5	20,7	21,2	21,5	23,1	24,1	25,4
FINLANDIA	35,3	35,2	32,3	30,6	29,4	28,1	28,1	28,7	29,1	29,0
SUECIA	37,4	36,5	35,6	35,0	33,5	33,9	35,0	35,2	36,8	36,6
R. UNIDO	29,2	29,0	28,7	27,6	27,6	27,9	27,7	26,7	26,6	26,5
U.E.-15	29,0	28,7	28,5	28,2	28,3	28,4	28,3	28,4	28,6	28,6
REPÚBL. CHECA						19,3	19,2	19,8	19,9	19,3
ESTONIA						13,8	12,9	12,5	12,7	13,2
CHIPRE						18,0	18,5	19,7	21,1	20,6
LETONIA						14,2	13,9	13,7	13,7	13,3
LITUANIA						15,8	14,9	14,3	14,0	14,2
HUNGRÍA						19,4	19,9	20,6	20,4	20,4
MALTA						16,5	16,7	17,6	17,5	18,5
POLONIA						19,6	21,1	21,3	20,9	19,0
ESLOVENIA						24,5	24,8	24,9	24,6	24,1
ESLOVAQUIA						19,3	19,2	18,8	17,8	17,4
U.E.-25						28,0	27,9	28,0	28,2	28,2

De algunos países no se dispone de desglose según sector de procedencia.

Datos a Noviembre 2006. Algunos datos son provisionales, pueden existir diferencias con publicaciones nacionales posteriores.

El Cuadro 4 muestra los ingresos de protección social desglosados según el sector de procedencia en porcentaje sobre el P.I.B., lo que facilita conocer cual es la contribución real de las empresas a los sistemas de protección social. Cabe señalar que Francia modifica la estructura de ingresos a partir de 2000, lo que afecta a la media de U.E.-15, y a partir de esta fecha no se disponen de datos de este país.

**EVOLUCION DE LOS INGRESOS DE PROTECCIÓN SOCIAL SOBRE EL PIB SEGÚN SECTOR
DE PROCEDENCIA EN LOS PAISES DE U.E.**

EMPRESAS

Cuadro IV.4.1

PAIS	1995	1996	1997	1998	1999	2000	2001	2002	2003	2004
BELGICA	11,9	12,5	12,1	13,0	13,2	13,4	13,2	13,7	14,0	14,3
DINAMARCA	2,4	2,4	1,8	1,8	1,9	1,8	1,9	2,1	2,2	2,3
ALEMANIA	9,3	9,1	9,0	8,9	8,7	9,3	9,1	8,9	8,8	8,6
GRECIA	7,3	7,5	7,2	7,3	7,4	7,2	7,3	7,3	7,3	7,4
ESPAÑA	8,3	8,4	8,4	8,3	8,5	9,1	9,1	9,1	8,6	8,5
FRANCIA	10,0	10,0	9,9	9,7	9,9	14,9				
IRLANDA	2,7	2,5	2,5	2,5	2,5	2,5	2,6	2,5	2,5	2,5
ITALIA										
LUXEMBURGO	5,6	4,8	4,7	4,9	4,5	4,7	5,1	4,9	4,8	4,7
HOLANDA										
AUSTRIA	9,5	9,3	9,4	9,4	9,4	9,2	9,3	9,3	9,2	9,0
PORTUGAL	7,2	6,2	6,5	6,4	6,5	6,6	6,9	7,1	7,3	7,1
FINLANDIA		6,9	6,7	6,8	6,7	6,4	6,7	6,8	6,6	6,6
SUECIA	9,4	9,6	9,5	9,5	8,8	9,7	10,8	10,6	10,8	10,9
R. UNIDO	5,8	5,9	6,0	6,1	6,3	6,9	6,7	6,9	6,8	6,9
U.E.-15	8,7	8,5	8,3	8,3	8,3	9,6	8,2	8,2	8,1	8,1
REPÚB. CHECA						9,7	9,7	10,0	10,2	10,3
ESTONIA						10,9	9,9	9,7	10,0	10,3
CHIPRE						2,4	2,5	2,9	2,8	2,2
LETONIA						5,1	4,8	4,6	4,4	4,3
LITUANIA						5,5	5,2	4,9	4,8	4,9
HUNGRIA						7,1	7,3	6,7	6,6	6,8
MALTA						2,4	2,4	2,5	2,5	2,5
POLONIA						5,5	5,6	5,2	5,2	4,9
ESLOVENIA										
ESLOVAQUIA						6,3	5,8	5,7	6,2	6,2
U.E.-25						9,5	8,1	8,1	8,0	7,9

ADMINISTRACIONES PÚBLICAS

Cuadro IV.4.2

PAIS	1995	1996	1997	1998	1999	2000	2001	2002	2003	2004
BELGICA	10,5	10,6	10,5	10,7	10,9	10,7	10,9	11,4	11,6	12,3
DINAMARCA	25,5	24,4	23,3	23,2	22,7	21,7	22,1	22,2	23,3	23,1
ALEMANIA	10,6	11,5	11,4	11,6	12,2	12,1	12,2	12,7	13,0	12,8
GRECIA	10,5	10,4	10,7	10,9	11,6	12,6	12,4	12,3	12,4	12,8
ESPAÑA	9,5	8,8	8,6	8,4	8,4	8,5	8,3	8,6	8,9	9,1
FRANCIA	10,4	10,8	11,4	13,4	13,4	9,1				
IRLANDA	13,7	12,9	12,0	11,1	10,5	10,1	11,0	11,7	12,1	12,3
ITALIA										
LUXEMBURGO	14,1	12,7	12,8	12,5	11,8	11,7	12,5	12,5	13,2	13,0
HOLANDA										
AUSTRIA	11,7	11,5	11,1	11,0	11,3	10,9	11,1	11,5	11,7	11,7
PORTUGAL	8,9	10,7	9,3	9,2	9,5	9,8	9,8	10,9	11,6	13,2
FINLANDIA		23,4	21,2	19,9	19,0	18,2	18,1	18,6	19,2	19,1
SUECIA	25,7	24,1	23,0	22,0	21,4	20,7	20,6	21,0	22,4	22,3
R. UNIDO	16,1	15,6	15,0	14,0	14,1	14,1	14,9	15,2	14,6	14,6
U.E.-15	12,5	12,7	12,7	12,9	13,1	12,1	13,1	13,5	13,6	13,6

ADMINISTRACIONES PÚBLICAS

Cuadro IV.4.2 (Cont.)

PAIS	1995	1996	1997	1998	1999	2000	2001	2002	2003	2004
REPÚBL. CHECA						5,0	4,8	4,9	4,8	3,9
ESTONIA						2,8	2,9	2,8	2,6	2,8
CHIPRE						10,4	10,7	11,4	12,9	12,6
LETONIA						6,5	6,5	6,5	6,7	6,6
LITUANIA						8,9	8,4	8,2	7,9	8,2
HUNGRIA						9,0	9,0	10,3	9,9	9,5
MALTA						10,3	10,3	10,9	10,9	11,8
POLONIA						9,1	10,4	11,2	10,9	9,6
ESLOVENIA										
ESLOVAQUIA						9,4	9,9	8,9	7,9	7,0
U.E.-25						12,0	12,8	13,2	13,3	13,2

HOGARES

Cuadro IV.4.3

PAIS	1995	1996	1997	1998	1999	2000	2001	2002	2003	2004
BELGICA	6,7	7,0	6,8	7,0	7,0	7,2	7,3	7,4	7,6	7,7
DINAMARCA	4,8	5,3	6,0	6,1	6,4	6,5	7,0	7,3	7,3	6,8
ALEMANIA	8,4	8,7	8,8	8,7	8,6	8,6	8,5	8,5	8,6	8,5
GRECIA	5,6	5,5	5,6	6,0	6,0	6,1	6,4	6,3	6,4	6,6
ESPAÑA	4,0	3,9	3,9	3,8	3,7	3,7	3,7	3,7	3,7	3,7
FRANCIA	9,3	9,4	8,9	6,9	7,0	6,0				
IRLANDA	2,7	2,6	2,3	2,1	2,2	2,2	2,2	2,2	2,4	2,5
ITALIA										
LUXEMBURGO	5,8	5,0	5,2	5,3	5,4	5,3	4,5	4,3	4,2	4,2
HOLANDA										
AUSTRIA	7,5	7,6	7,7	7,7	7,7	7,6	7,7	7,7	7,7	7,7
PORTUGAL	3,9	3,7	3,8	3,8	3,8	3,9	4,0	4,1	4,2	4,1
FINLANDIA		4,7	4,3	3,8	3,7	3,4	3,2	3,2	3,2	3,2
SUECIA	2,1	2,5	2,8	3,3	3,2	3,3	3,3	3,3	3,3	3,2
R. UNIDO	7,0	7,1	7,4	7,2	6,8	6,5	5,7	4,2	4,7	4,5
U.E.-15	7,5	7,5	7,4	6,9	6,8	6,5	6,4	6,0	6,1	6,0
REPÚBL. CHECA						4,7	4,7	4,9	4,9	5,0
ESTONIA						0,0	0,0	0,0	0,1	0,1
CHIPRE						5,0	5,2	5,2	5,3	5,5
LETONIA						2,6	2,5	2,5	2,5	2,5
LITUANIA						1,2	1,3	1,2	1,2	1,1
HUNGRIA						3,1	3,3	3,4	3,7	3,9
MALTA						3,9	4,0	4,2	4,2	4,2
POLONIA						4,9	5,1	4,9	4,9	4,6
ESLOVENIA										
ESLOVAQUIA						4,4	4,5	4,6	4,2	4,1
U.E.-25						6,4	6,3	5,9	6,0	5,9

INSTITUCIONES SIN ÁNIMO DE LUCRO

Cuadro IV.4.4

PAIS	1995	1996	1997	1998	1999	2000	2001	2002	2003	2004
BELGICA	0,0	0,0	0,0	0,0	0,0	0,0	0,0	0,0	0,0	0,0
DINAMARCA	2,2	2,2	2,1	2,1	2,1	2,2	2,3	2,0	2,3	2,3
ALEMANIA	0,5	0,5	0,5	0,5	0,5	0,5	0,5	0,5	0,5	0,5
GRECIA	0,2	0,2	0,3	0,3	0,3	0,2	0,2	0,3	0,2	0,2
ESPAÑA	0,0	0,0	0,0	0,0	0,0	0,0	0,0	0,0	0,0	0,0
FRANCIA	0,1	0,1	0,1	0,1	0,1	0,0				
IRLANDA	0,0	0,0	0,0	0,0	0,0	0,0	0,0	0,0	0,0	0,0
ITALIA										
LUXEMBURGO	0,1	0,0	0,0	0,0	0,0	0,0	0,1	0,1	0,1	0,1
HOLANDA										
AUSTRIA	0,0	0,0	0,0	0,0	0,0	0,0	0,0	0,0	0,0	0,0
PORTUGAL	0,3	0,4	0,4	0,4	0,4	0,4	0,4	0,5	0,4	0,4
FINLANDIA		0,1	0,1	0,1	0,1	0,1	0,1	0,1	0,1	0,1
SUECIA	0,3	0,3	0,2	0,2	0,2	0,3	0,3	0,3	0,3	0,3
R. UNIDO	0,3	0,3	0,3	0,3	0,3	0,4	0,4	0,4	0,4	0,4
U.E.-15	0,3	0,3	0,3	0,3	0,3	0,3	0,4	0,4	0,4	0,4
REPÚBL. CHECA						0,0	0,0	0,0	0,0	0,0
ESTONIA						0,0	0,0	0,0	0,0	0,0
CHIPRE						0,1	0,1	0,1	0,1	0,2
LETONIA						0,0	0,0	0,0	0,0	0,0
LITUANIA						0,0	0,0	0,0	0,0	0,0
HUNGRIA						0,2	0,2	0,2	0,3	0,3
MALTA						0,0	0,0	0,0	0,0	0,0
POLONIA						0,0	0,0	0,0	0,0	0,0
ESLOVENIA										
ESLOVAQUIA						0,1	0,1	0,1	0,1	0,1
U.E.-25						0,3	0,3	0,3	0,3	0,3

NO RESIDENTES EN LA U.E.

Cuadro IV.4.5

PAIS	1995	1996	1997	1998	1999	2000	2001	2002	2003	2004
BELGICA	0,1	0,1	0,1	0,1	0,1	0,1	0,1	0,0	0,0	0,0
DINAMARCA	0,0	0,0	0,0	0,0	0,0	0,0	0,0	0,0	0,0	0,0
ALEMANIA	0,0	0,0	0,0	0,0	0,0	0,0	0,0	0,0	0,0	0,0
GRECIA	0,3	0,3	0,4	0,5	0,6	0,8	1,0	0,9	0,8	0,8
ESPAÑA	0,2	0,2	0,2	0,2	0,2	0,2	0,2	0,2	0,2	0,2
FRANCIA	0,0	0,0	0,0	0,0	0,0	0,0				
IRLANDA	0,0	0,0	0,0	0,0	0,0	0,0	0,0	0,0	0,0	0,0
ITALIA										
LUXEMBURGO	0,0	0,0	0,0	0,0	0,0	0,0	1,8	1,8	1,9	1,9
HOLANDA										
AUSTRIA	0,0	0,0	0,0	0,0	0,0	0,0	0,0	0,0	0,0	0,0
PORTUGAL	0,5	0,8	0,4	0,7	0,6	0,4	0,4	0,5	0,5	0,6
FINLANDIA	0,0	0,0	0,0	0,0	0,0	0,0	0,0	0,0	0,0	0,0
SUECIA										
R. UNIDO	0,0	0,0	0,0	0,0	0,0	0,0	0,0	0,0	0,0	0,0
U.E.-15	0,0	0,0	0,0	0,1	0,1	0,0	0,1	0,1	0,1	0,1

NO RESIDENTES EN LA U.E.

Cuadro IV.4.5 (Cont.)

PAIS	1995	1996	1997	1998	1999	2000	2001	2002	2003	2004
REPÚBL. CHECA						0,0	0,0	0,0	0,0	0,0
ESTONIA						0,0	0,0	0,0	0,0	0,0
CHIPRE						0,0	0,0	0,0	0,0	0,0
LETONIA						0,0	0,0	0,0	0,0	0,0
LITUANIA						0,0	0,0	0,0	0,0	0,0
HUNGRÍA						0,0	0,0	0,0	0,0	0,0
MALTA						0,0	0,0	0,0	0,0	0,0
POLONIA						0,0	0,0	0,0	0,0	0,0
ESLOVENIA						0,0	0,0	0,0	0,0	0,0
ESLOVAQUIA										
U.E.-25						0,0	0,1	0,1	0,1	0,1

TOTAL INGRESOS DE PROTECCIÓN

Cuadro IV.4.6

PAIS	1995	1996	1997	1998	1999	2000	2001	2002	2003	2004
BELGICA	29,2	30,2	29,5	30,7	31,2	31,4	31,4	32,4	33,3	34,4
DINAMARCA	34,9	34,3	33,3	33,3	33,1	32,2	33,4	33,6	35,1	34,5
ALEMANIA	28,8	29,7	29,6	29,7	30,1	30,5	30,2	30,6	31,0	30,5
GRECIA	23,9	23,9	24,3	24,9	25,9	26,9	27,3	27,0	27,2	27,7
ESPAÑA	22,0	21,3	21,1	20,7	20,9	21,6	21,3	21,6	21,3	21,4
FRANCIA	29,8	30,3	30,3	30,2	30,4	30,0	30,3	30,5	30,5	30,5
IRLANDA	19,2	18,0	16,8	15,7	15,2	14,9	15,8	16,5	17,0	17,4
ITALIA	25,4	25,0	25,2	25,0	25,6	25,5	25,6	26,0	25,7	26,8
LUXEMBURGO	25,6	22,6	22,8	22,7	21,7	21,8	23,9	23,6	24,2	23,9
HOLANDA	35,3	34,0	33,4	33,2	33,0	32,1	30,7	31,4	33,1	33,4
AUSTRIA	28,9	28,6	28,7	28,5	28,7	28,0	28,6	29,0	29,2	28,9
PORTUGAL	20,8	21,7	20,3	20,5	20,7	21,2	21,5	23,1	24,1	25,4
FINLANDIA	35,3	35,2	32,3	30,6	29,4	28,1	28,1	28,7	29,1	29,0
SUECIA	37,4	36,5	35,6	35,0	33,5	33,9	35,0	35,2	36,8	36,6
R. UNIDO	29,2	29,0	28,7	27,6	27,6	27,9	27,7	26,7	26,6	26,5
U.E.-15	29,0	28,7	28,5	28,2	28,3	28,4	28,3	28,4	28,6	28,6
REPÚBL. CHECA						19,3	19,2	19,8	19,9	19,3
ESTONIA						13,8	12,9	12,5	12,7	13,2
CHIPRE						18,0	18,5	19,7	21,1	20,6
LETONIA						14,2	13,9	13,7	13,7	13,3
LITUANIA						15,8	14,9	14,3	14,0	14,2
HUNGRÍA						19,4	19,9	20,6	20,4	20,4
MALTA						16,5	16,7	17,6	17,5	18,5
POLONIA						19,6	21,1	21,3	20,9	19,0
ESLOVENIA						24,5	24,8	24,9	24,6	24,1
ESLOVAQUIA						19,3	19,2	19,3	18,5	17,4
U.E.-25						28,0	27,9	28,0	28,2	28,2

De algunos países no se dispone de desglose según sector de procedencia.

Datos a Noviembre 2006. Algunos datos son provisionales, pueden existir diferencias con publicaciones nacionales posteriores.



MINISTERIO DE TRABAJO Y ASUNTOS SOCIALES
Secretaría de Estado de la Seguridad Social
DIRECCION GENERAL DE ORDENACION DE LA SEGURIDAD SOCIAL

Anexo al Informe Económico Financiero a los Presupuestos de la Seguridad Social de 2008

CAPITULO V

MUTUAS DE ACCIDENTES DE TRABAJO Y ENFERMEDADES PROFESIONALES DE LA SEGURIDAD SOCIAL

**EVOLUCION DE LAS
OBLIGACIONES RECONOCIDAS NETAS**
**PRESUPUESTO DE GASTOS POR
CATEGORIAS ECONÓMICAS**
**Mutuas de Accidentes de Trabajo y Enfermedades
Profesionales de la Seguridad Social.**

Cuadro V.1.1

(Millones de pesetas)

Rúbricas	Obligaciones reconocidas netas									
	1981	1982	1983	1984	1985	1986	1987	1988	1989	1990
Gastos de Personal	12.228	13.838	15.696	17.300	18.937	20.835	23.240	25.632	29.163	34.260
Gastos corrientes en bienes y servicios	12.065	14.263	15.297	17.248	18.699	21.964	25.456	30.687	39.339	46.743
Conciertos de asistencia sanitaria	4.905	5.715	5.771	5.947	6.594	7.786	8.710	11.517	15.966	20.101
Conciertos de servicios sociales	0	0	0	0	0	0	0	0	0	0
Otros gastos corrientes en bienes y servicios	7.160	8.548	9.526	11.301	12.105	14.178	16.746	19.170	23.373	26.642
Gastos financieros	64	89	42	45	80	86	138	112	88	104
Transferencias corrientes	54.234	63.833	73.440	81.683	83.507	92.876	110.742	129.807	156.250	186.798
Incapacidad temporal	12.331	13.619	14.776	15.270	17.066	19.406	23.940	29.003	35.159	43.188
Otras prest.econ.no advas.a famili.e ISFL	3.380	3.493	3.752	4.421	4.575	4.959	5.388	6.059	6.883	9.038
Farmacia(recetas médicas)	402	420	417	481	485	508	565	667	775	931
Otras transf.corrientes y prest.econ.	38.121	46.301	54.495	61.511	61.381	68.003	80.849	94.078	113.433	133.641
Amortizaciones o excedente	615	664	928	1.042	1.128	1.259	1.611	2.350	2.003	2.609
OPERACIONES CORRIENTES	79.206	92.687	105.403	117.318	122.351	137.020	161.187	188.588	226.843	270.514
Inversiones reales	1.563	1.454	1.917	2.083	2.357	2.582	2.874	3.702	4.827	5.612
Activos financieros	2.680	4.832	8.842	7.234	8.549	8.676	11.744	28.764	30.268	39.880
Pasivos financieros	7	9	--	--	37	--	--	--	--	--
OPERACIONES DE CAPITAL	4.250	6.295	10.759	9.317	10.943	11.258	14.618	32.466	35.095	45.492
TOTAL	83.456	98.982	116.162	126.635	133.294	148.278	175.805	221.054	261.938	316.006
A deducir: Amortizaciones	615	664	928	1.042	1.128	1.259	1.611	2.350	2.003	2.609
TOTAL NETO	82.841	98.318	115.234	125.593	132.166	147.019	174.194	218.704	259.935	313.397

NOTA: - Hasta 1994 se incluyen las amortizaciones y desde 1996, el excedente.

**EVOLUCION DE LAS
OBLIGACIONES RECONOCIDAS NETAS**
**PRESUPUESTO DE GASTOS POR
CATEGORIAS ECONÓMICAS**
**Mutuas de Accidentes de Trabajo y Enfermedades
Profesionales de la Seguridad Social.**

Cuadro V.1.2

(Millones de pesetas)

Rúbricas	Obligaciones reconocidas netas										
	1991	1992	1993	1994	1995	1996	1997	1998	1999	2000	2001
Gastos de Personal	40.249	46.257	51.610	52.882	55.676	59.220	64.038	70.710	77.922	85.283	103.274
Gastos corrientes en bienes y servicios	55.557	60.677	60.357	61.860	66.058	76.952	84.054	93.329	104.470	118.794	136.979
Conciertos de asistencia sanitaria	24.257	25.597	25.073	24.933	27.530	35.057	38.236	43.930	52.285	57.326	66.217
Conciertos de servicios sociales	0	0	0	0	0	0	0	0	0	0	0
Otros gastos corrientes en bienes y servicios	31.300	35.080	35.283	36.927	38.528	41.894	45.818	49.399	52.185	61.469	70.762
Gastos financieros	110	167	350	300	264	294	268	193	283	381	472
Transferencias corrientes	216.699	236.525	246.865	251.800	273.428	303.039	361.537	436.246	538.351	643.745	762.617
Incapacidad temporal	50.445	51.197	49.145	49.232	56.103	73.561	104.927	145.900	213.037	291.602	356.268
Otras prest.econ.no advas.a famili.e ISFL	6.113	7.034	7.113	6.942	6.255	7.342	11.084	11.631	12.670	13.796	16.402
Farmacia(recetas médicas)	1.069	1.124	990	958	1.109	1.225	1.289	1.346	1.581	1.757	1.973
Otras transf.corrientes y prest.econ.	159.072	177.169	189.617	194.668	209.961	220.911	244.237	277.369	311.063	336.590	387.974
Amortizaciones o excedente	2.876	3.014	4.431	4.637	--	104.278	109.616	97.615	--	--	--
OPERACIONES CORRIENTES	315.492	346.639	363.613	371.480	395.427	543.782	619.512	698.092	721.026	848.204	1.003.342
Inversiones reales	8.404	8.403	7.074	6.346	6.698	6.434	7.195	9.057	12.421	13.278	17.134
Activos financieros	43.541	67.902	109.213	104.727	6.285	27.173	39.144	34.229	70.981	38.932	28.750
Pasivos financieros	--	--	--	--	--	--	--	--	--	8	8
OPERACIONES DE CAPITAL	51.945	76.305	116.287	111.073	12.982	33.607	46.339	43.286	83.402	52.218	45.892
TOTAL	367.437	422.944	479.900	482.553	408.409	577.389	665.851	741.378	804.428	900.422	1.049.234
A deducir: Amortizaciones	2.876	3.014	4.431	4.637	--	--	--	--	--	--	--
TOTAL NETO	364.561	419.930	475.469	477.916	408.409	577.389	665.851	741.378	804.428	900.422	1.049.234

NOTA: - Hasta 1994 se incluyen las amortizaciones y desde 1996, el excedente.

**EVOLUCION DE LOS
DERECHOS RECONOCIDOS NETOS**
PRESUPUESTO DE INGRESOS
**Mutuas de Accidentes de Trabajo y Enfermedades
Profesionales de la Seguridad Social.**

Cuadro V.2.1

(Millones de pesetas)

Rúbricas	Derechos reconocidos netos									
	1981	1982	1983	1984	1985	1986	1987	1988	1989	1990
Cotizaciones sociales	86.297	97.822	115.043	121.590	120.747	142.154	169.019	200.018	238.541	277.438
Tasas y otros ingresos	739	1.085	1.263	1.371	1.672	1.783	2.142	3.054	2.692	3.116
Transferencias corrientes	42	57	44	28	126	24	143	107	58	3
Ingresos patrimoniales	2.409	3.328	4.537	5.887	5.252	5.501	5.701	6.964	8.308	10.321
OPERACIONES CORRIENTES	89.487	102.292	120.887	128.876	127.797	149.462	177.005	210.143	249.599	290.878
Enajenación de inversiones reales	14	60	3	5	29	224	3	91	47	7
Activos financieros	651	1.869	2.666	3.911	3.147	5.514	4.447	19.236	20.743	32.551
Pasivos financieros	--	78	--	--	--	--	--	--	--	--
OPERACIONES DE CAPITAL	665	2.007	2.669	3.916	3.176	5.738	4.450	19.327	20.790	32.558
TOTAL	90.152	104.299	123.556	132.792	130.973	155.200	181.455	229.470	270.389	323.436

**EVOLUCION DE LOS
DERECHOS RECONOCIDOS NETOS**
PRESUPUESTO DE INGRESOS
**Mutuas de Accidentes de Trabajo y Enfermedades
Profesionales de la Seguridad Social.**

Cuadro V.2.2

(Millones de pesetas)

Rúbricas	Derechos reconocidos netos										
	1991	1992	1993	1994	1995	1996	1997	1998	1999	2000	2001
Cotizaciones sociales	324.570	357.322	363.950	380.812	415.052	489.788	556.583	653.190	780.228	918.861	1.042.587
Tasas y otros ingresos	3.852	4.070	4.257	4.101	4.268	5.158	4.987	5.205	6.116	8.465	10.656
Transferencias corrientes	--	--	--	--	--	--	--	--	--	--	--
Ingresos patrimoniales	11.057	10.849	13.004	8.581	9.442	49.275	58.057	39.697	4.567	8.617	11.227
OPERACIONES CORRIENTES	339.478	372.241	381.210	393.494	428.762	544.220	619.627	698.092	790.910	935.943	1.064.470
Enajenación de inversiones reales	7	73	1	4	8	12	0	15	6	72	121
Activos financieros	44.620	54.709	93.696	103.084	2.821	34.342	46.224	43.216	33.229	15.052	23.487
Pasivos financieros	--	--	--	--	--	--	--	--	350	0	98
OPERACIONES DE CAPITAL	44.627	54.782	93.696	103.088	2.829	34.353	46.224	43.231	33.585	15.124	23.705
TOTAL	384.105	427.022	474.907	496.581	431.591	578.574	665.851	741.323	824.496	951.067	1.088.175

NOTAS: - En 1996, 1997 y 1998 se incluyen aplicaciones de tesorería en ingresos patrimoniales.

- Entre 1996 y 1999 se incluyen aplicaciones de tesorería en activos financieros y, a partir de 2000, remanentes de tesorería.

**EVOLUCION DE LAS
OBLIGACIONES RECONOCIDAS NETAS**
**PRESUPUESTO DE GASTOS POR
CATEGORIAS ECONÓMICAS**
**Mutuas de Accidentes de Trabajo y Enfermedades
Profesionales de la Seguridad Social.**

Cuadro V.3

(euros)

Rúbricas	Obligaciones reconocidas netas							
	1999	2000	2001	2002	2003	2004	2005	2006
Gastos de Personal	468.322.899,77	512.560.830,06	620.689.508,89	654.517.667,30	699.564.656,27	762.672.625,83	822.051.627,31	949.408.049,81
Gastos corrientes en bienes y servicios	627.876.664,95	713.967.325,67	823.261.671,79	870.582.030,01	878.389.800,01	955.138.499,04	1.086.188.655,32	1.253.518.353,80
Concieros de asistencia sanitaria	314.241.013,57	344.533.713,01	397.973.309,94	411.137.831,78	370.356.333,58	394.451.185,31	432.521.923,59	501.799.112,28
Concieros de servicios sociales			0,00	0,00	0,00	0,00	0,00	0,00
Otros gastos corrientes en bienes y servicios	313.635.651,38	369.433.612,66	425.288.361,85	459.444.198,23	508.033.466,43	560.687.313,73	653.666.731,73	751.719.241,52
Gastos financieros	1.701.339,99	2.292.120,86	2.835.784,04	2.120.119,70	1.837.219,03	1.819.364,26	2.205.938,51	2.170.141,06
Transferencias corrientes	3.235.553.668,85	3.868.986.055,67	4.583.422.349,80	4.999.452.211,44	5.251.405.252,17	5.899.695.505,36	6.246.448.447,41	6.674.150.169,36
Incapacidad temporal	1.280.378.184,81	1.752.560.628,25	2.141.213.520,70	2.368.172.633,91	2.477.567.173,90	2.765.253.973,77	3.070.161.152,13	3.369.328.965,64
Subsid.t.por riesgo durante el embarazo							0,00	0,00
Otras prest.econ.no advas.a famili.e ISFL	76.145.344,75	82.917.924,33	98.577.612,35	100.293.593,43	99.184.875,99	104.041.213,25	108.642.368,90	108.052.871,91
Farmacia(recetas médicas)	9.500.855,64	10.559.174,56	11.859.782,33	12.749.569,38	13.977.463,66	14.894.441,09	16.003.139,99	17.292.283,88
Otras transf.corrientes y prest.econ.	1.869.529.283,65	2.022.948.328,53	2.331.771.434,41	2.518.236.414,72	2.660.675.738,62	3.015.505.877,25	3.051.641.786,39	3.179.476.047,93
Inversiones reales	74.652.586,94	79.801.587,79	102.975.553,58	106.411.757,76	137.389.055,97	132.753.492,18	142.869.778,97	165.800.663,22
Transferencias de capital	0,00	0,00	0,00	0,00	0,00	0,00	0,00	2.057.766,99
OPERACIONES NO FINANCIERAS	4.408.107.160,50	5.177.607.920,05	6.133.184.868,10	6.633.083.786,21	6.968.585.983,45	7.752.079.486,67	8.299.764.447,52	9.047.105.144,24
Activos financieros	426.605.274,08	233.988.843,74	172.789.040,26	197.023.394,95	362.089.986,76	489.831.919,04	668.449.973,02	669.062.699,59
Pasivos financieros		48.972,80	49.740,06	53.325,52	172.798,00	1.047.748,58	266.524,99	269.560,00
OPERACIONES FINANCIERAS	426.605.274,08	234.037.816,55	172.838.780,32	197.076.720,47	362.262.784,76	490.879.667,62	668.716.498,01	669.332.259,59
TOTAL	4.834.712.434,58	5.411.645.736,60	6.306.023.648,41	6.830.160.506,68	7.330.848.768,21	8.242.959.154,29	8.968.480.945,53	9.716.437.403,83

**EVOLUCION DE LOS
DERECHOS RECONOCIDOS NETOS**
PRESUPUESTO DE INGRESOS
**Mutuas de Accidentes de Trabajo y Enfermedades
Profesionales de la Seguridad Social.**

Cuadro V.4

(euros)

Rúbricas	Derechos reconocidos netos							
	1999	2000	2001	2002	2003	2004	2005	2006
Cotizaciones sociales	4.689.262.064,67	5.522.463.613,46	6.266.076.898,13	6.842.152.961,15	7.526.161.381,77	8.309.234.845,17	9.137.095.937,75	10.181.431.158,27
Tasas y otros ingresos	36.757.600,24	50.876.201,17	64.042.014,78	78.058.325,30	99.008.338,97	266.474.287,63	249.757.994,48	217.078.061,05
Transferencias corrientes			0,00	0,00	94.051,09	638.919,61	184.868,40	589.999,10
De la Administración del Estado					10.438,44		0,00	0,00
De Organismos Autónomos y otras			0,00	0,00	83.612,65	638.919,61	171.841,00	505.028,38
De la Seguridad Social							13.027,40	84.970,72
Ingresos patrimoniales	27.447.966,76	51.790.185,95	67.474.875,63	63.660.202,48	58.693.046,98	58.720.875,93	71.461.309,80	106.876.070,74
Enajenación de inversiones reales	36.384,09	434.370,45	726.429,77	452.783,48	1.096.571,83	3.250.788,92	4.841.797,91	3.882.006,07
Transferencias de capital	0,00	0,00	0,00	0,00	0,00	0,00	0,00	2.320.378,34
De la Seguridad Social	0,00	0,00	0,00	0,00	0,00	0,00	0,00	2.320.378,34
OPERACIONES NO FINANCIERAS	4.753.504.015,78	5.625.564.371,03	6.398.320.218,32	6.984.324.272,41	7.685.053.390,64	8.638.319.717,26	9.463.341.908,34	10.512.177.673,57
Activos financieros	199.711.623,05	90.463.161,22	141.158.451,25	73.262.738,69	139.104.881,58	31.045.885,22	156.711.215,46	89.346.137,04
Pasivos financieros	2.103.542,37		586.759,76	1.199.400,00	853.000,00	649,86	0,00	0,00
OPERACIONES FINANCIERAS	201.815.165,42	90.463.161,22	141.745.211,01	74.462.138,69	139.957.881,58	31.046.535,08	156.711.215,46	89.346.137,04
TOTAL	4.955.319.181,19	5.716.027.532,24	6.540.065.429,33	7.058.786.411,10	7.825.011.272,22	8.669.366.252,34	9.620.053.123,80	10.601.523.810,61

NOTAS:

- Se incluyen aplicaciones de tesorería o remanentes de tesorería en activos financieros.

SEGUIMIENTO PRESUPUESTARIO ESPECIFICO DE LA INCAPACIDAD TEMPORAL
MUTUAS DE ACCIDENTES DE TRABAJO Y ENFERMEDADES PROFESIONALES DE LA SEGURIDAD SOCIAL

RATIOS PRESUPUESTARIOS

PAGO DIRECTO - ACCIDENTES DE TRABAJO Y ENFERMEDADES PROFESIONALES

PERIODO: ENERO - DICIEMBRE

Cuadro V.5.1
EJERCICIO: 2006

MUTUAS	CONCEPTOS				
	Duración media de cada proceso	Días indemnizados por cada proceso indemnizado	Procesos indemnizados iniciados por cada 1.000 afiliados (media mensual)	Procesos en vigor por cada 1.000 afiliados al final del período (Prevalencia)	Días indemnizados por cada 1.000 afiliados (media mensual)
MUT. MIDAT CYCLOPS	59,30	58,37	0,23	0,72	22,17
MUTUALIA	93,54	72,14	0,12	0,43	11,96
MUT. MONTANESA	91,98	91,98	0,33	0,80	28,99
MUT. UNIVERSAL MUGENAT	60,38	59,17	0,16	0,53	21,11
MAZ	80,27	79,44	0,17	0,86	30,36
UMIVALE	70,01	70,18	0,37	0,77	31,39
MUT. SABADELL. ACC.	65,96	64,96	0,34	0,38	22,83
REDDIS UNION MUTUAL	75,29	75,29	0,18	0,83	21,99
MUT. DE NAVARRA	82,19	81,59	0,34	0,72	23,99
MUPA	89,60	89,59	0,35	0,82	35,80
FIMAC	70,69	69,69	0,49	0,75	28,00
MUT.A.T. DE TARRAGONA	67,38	67,38	0,31	0,64	33,92
MUTUA INTERCOMARCAL	97,93	96,93	0,10	0,76	23,23
FREMAP	59,89	59,89	0,53	0,78	23,80
SOLIMAT	78,52	77,53	0,28	0,25	19,30
MUT. EGARA	94,89	93,89	0,08	0,63	21,99
MUTUA DE CEUTA-SMAT	88,41	87,69	0,15	1,06	33,68
A.S.E.P.E.Y.O.	84,14	83,16	0,16	0,54	18,26
MUT. BALEAR	87,06	86,58	0,51	1,34	31,72
MUT. GALLEGA DE A.T.	74,79	73,73	0,91	1,97	53,95
UNION DE MUTUAS	89,65	88,65	0,33	0,62	27,11
MAC-MUTUA DE ACCIDENTES DE CAN	74,63	74,63	0,31	0,54	24,59
IBERMUTUAMUR	84,55	83,63	0,17	0,71	23,57
FRATERNIDAD-MUPRESPA	63,00	63,00	0,27	0,58	21,99
SECTOR	70,20	69,38	0,30	0,70	23,54

SEGUIMIENTO PRESUPUESTARIO ESPECIFICO DE LA INCAPACIDAD TEMPORAL
MUTUAS DE ACCIDENTES DE TRABAJO Y ENFERMEDADES PROFESIONALES DE LA SEGURIDAD SOCIAL

RATIOS PRESUPUESTARIOS

PAGO DELEGADO - ACCIDENTES DE TRABAJO Y ENFERMEDADES PROFESIONALES

PERIODO: ENERO - DICIEMBRE

Cuadro V.5.2
EJERCICIO: 2006

MUTUAS	CONCEPTOS				
	Duración media de cada proceso	Días indemnizados por cada proceso indemnizado	Procesos indemnizados iniciados por cada 1.000 afiliados (media mensual)	Procesos en vigor por cada 1.000 afiliados al final del período (Prevalencia)	Días indemnizados por cada 1.000 afiliados (media mensual)
MUT. MIDAT CYCLOPS	23,33	22,38	6,62	3,46	141,24
MUTUALIA	29,00	26,96	5,65	4,62	152,46
MUT. MONTANESA	27,89	27,89	5,00	4,49	224,09
MUT. UNIVERSAL MUGENAT	21,70	20,70	6,11	2,37	123,32
MAZ	25,62	25,12	6,86	4,98	180,71
UMIVALE	26,02	25,12	5,00	3,86	124,86
MUT. SABADELL. ACC.	22,14	21,14	7,72	6,09	171,44
REDDIS UNION MUTUAL	21,51	21,51	6,64	4,55	150,58
MUT. DE NAVARRA	29,06	28,22	4,47	4,12	131,03
MUPA	22,23	22,90	6,71	5,13	171,39
FIMAC	20,09	19,09	6,39	3,75	133,51
MUT.A.T. DE TARRAGONA	32,73	32,73	5,14	5,25	167,44
MUTUA INTERCOMARCAL	23,28	22,28	6,11	3,89	144,16
FREMAP	22,08	22,08	5,81	3,69	130,03
SOLIMAT	20,85	21,08	5,41	2,03	109,52
MUT. EGARA	22,86	21,86	6,83	4,83	161,02
MUTUA DE CEUTA-SMAT	18,85	17,96	6,28	3,00	121,57
A.S.E.P.E.Y.O.	22,33	21,34	5,80	3,55	131,09
MUT. BALEAR	19,84	19,13	7,40	4,04	144,88
MUT. GALLEGA DE A.T.	30,16	28,92	6,08	6,19	196,53
UNION DE MUTUAS	25,13	24,13	5,20	4,15	129,86
MAC-MUTUA DE ACCIDENTES DE CAN	30,40	30,40	4,83	4,07	134,06
IBERMUTUAMUR	22,67	21,71	6,15	4,01	138,82
FRATERNIDAD-MUPRESPA	20,99	20,98	5,85	2,84	121,32
SECTOR	22,90	22,29	5,99	3,68	136,96

SEGUIMIENTO PRESUPUESTARIO ESPECIFICO DE LA INCAPACIDAD TEMPORAL
MUTUAS DE ACCIDENTES DE TRABAJO Y ENFERMEDADES PROFESIONALES DE LA SEGURIDAD SOCIAL

RATIOS PRESUPUESTARIOS

PAGOS DIRECTO Y DELEGADO - ACCIDENTES DE TRABAJO Y ENFERMEDADES PROFESIONALES

PERIODO: ENERO - DICIEMBRE

Cuadro V.5.3
EJERCICIO: 2006

MUTUAS	CONCEPTOS				
	Duración media de cada proceso	Días indemnizados por cada proceso indemnizado	Procesos indemnizados iniciados por cada 1.000 afiliados (media mensual)	Procesos en vigor por cada 1.000 afiliados al final del período (Prevalencia)	Días indemnizados por cada 1.000 afiliados (media mensual)
MUT. MIDAT CYCLOPS	25,54	24,59	6,85	4,18	163,41
MUTUALIA	32,56	29,45	5,36	4,70	153,03
MUT. MONTANESA	32,11	32,11	5,33	5,28	253,08
MUT. UNIVERSAL MUGENAT	24,39	23,37	6,07	2,82	140,21
MAZ	29,89	29,39	7,03	5,85	211,08
UMIVALE	30,47	29,60	5,17	4,47	151,09
MUT. SABADELL. ACC.	24,52	23,52	7,25	5,80	176,36
REDDIS UNION MUTUAL	25,82	25,82	6,82	5,39	172,57
MUT. DE NAVARRA	32,99	32,17	4,81	4,84	155,02
MUPA	25,95	26,68	7,06	5,96	207,19
FIMAC	23,96	22,96	6,87	4,50	161,51
MUT.A.T. DE TARRAGONA	35,01	35,01	5,45	5,90	201,36
MUTUA INTERCOMARCAL	27,48	26,48	6,21	4,65	167,40
FREMAP	25,40	25,40	6,17	4,36	150,03
SOLIMAT	23,96	24,29	5,69	2,28	128,82
MUT. EGARA	25,97	24,97	6,79	5,37	180,26
MUTUA DE CEUTA-SMAT	25,03	24,53	6,43	4,06	155,25
A.S.E.P.E.Y.O.	25,80	24,80	5,83	3,98	146,30
MUT. BALEAR	24,09	23,43	7,91	5,37	176,60
MUT. GALLEGA DE A.T.	36,07	34,87	6,99	8,16	250,47
UNION DE MUTUAS	29,32	28,32	5,53	4,77	156,98
MAC-MUTUA DE ACCIDENTES DE CAN	32,48	32,48	5,14	4,61	158,65
IBERMUTUAMUR	26,83	25,87	6,32	4,72	162,39
FRATERNIDAD-MUPRESPA	24,77	24,76	5,64	3,14	133,48
SECTOR	26,41	25,79	6,13	4,28	156,90

SEGUIMIENTO PRESUPUESTARIO ESPECIFICO DE LA INCAPACIDAD TEMPORAL
MUTUAS DE ACCIDENTES DE TRABAJO Y ENFERMEDADES PROFESIONALES DE LA SEGURIDAD SOCIAL

RATIOS PRESUPUESTARIOS

PAGO DIRECTO - CONTINGENCIAS COMUNES (EXCEPTO AUTÓNOMOS)

PERIODO: ENERO - DICIEMBRE

Cuadro V.5.4
EJERCICIO: 2006

MUTUAS	CONCEPTOS				
	Duración media de cada proceso	Días indemnizados por cada proceso indemnizado	Procesos indemnizados iniciados por cada 1.000 afiliados (media mensual)	Procesos en vigor por cada 1.000 afiliados al final del período (Prevalencia)	Días indemnizados por cada 1.000 afiliados (media mensual)
MUT. MIDAT CYCLOPS	174,91	162,51	0,57	5,46	156,45
MUTUALIA	170,20	159,56	0,58	4,10	115,91
MUT. MONTANESA	226,09	192,06	0,77	4,65	144,67
MUT. UNIVERSAL MUGENAT	136,10	123,99	0,58	5,78	184,10
MAZ	200,73	190,47	1,46	7,63	278,03
UMIVALE	207,88	196,83	0,87	5,45	217,83
MUT. SABADELL. ACC.	243,98	229,15	0,79	4,26	215,63
REDDIS UNION MUTUAL	218,75	208,53	0,61	6,83	245,23
MUT. DE NAVARRA	182,56	170,76	0,69	4,88	169,33
MUPA	222,28	208,68	0,86	4,62	202,65
FIMAC	204,35	190,28	1,08	5,97	224,62
MUT.A.T. DE TARRAGONA	160,58	156,59	0,86	5,04	173,11
MUTUA INTERCOMARCAL	173,30	158,34	0,58	5,24	152,53
FREMAP	171,60	162,06	1,25	6,13	171,58
SOLIMAT	179,64	173,64	0,73	5,15	181,93
MUT. EGARA	186,19	174,31	0,64	4,45	184,36
MUTUA DE CEUTA-SMAT	184,68	173,87	0,65	8,29	249,59
A.S.E.P.E.Y.O.	205,41	191,48	0,49	4,57	147,89
MUT. BALEAR	176,86	123,42	1,73	11,14	222,84
MUT. GALLEGA DE A.T.	183,79	176,77	2,70	15,13	421,32
UNION DE MUTUAS	218,41	194,03	1,03	6,61	184,10
MAC-MUTUA DE ACCIDENTES DE CAN	262,52	262,52	0,80	4,24	279,58
IBERMUTUAMUR	199,80	189,23	0,54	5,38	157,33
FRATERNIDAD-MUPRESPA	191,64	181,99	0,52	5,61	140,94
SECTOR	186,22	173,84	0,84	5,80	175,75

SEGUIMIENTO PRESUPUESTARIO ESPECIFICO DE LA INCAPACIDAD TEMPORAL
MUTUAS DE ACCIDENTES DE TRABAJO Y ENFERMEDADES PROFESIONALES DE LA SEGURIDAD SOCIAL

RATIOS PRESUPUESTARIOS

PAGO DELEGADO - CONTINGENCIAS COMUNES (EXCEPTO AUTÓNOMOS)

PERIODO: ENERO - DICIEMBRE

Cuadro V.5.5
EJERCICIO: 2006

MUTUAS	CONCEPTOS				
	Duración media de cada proceso	Días indemnizados por cada proceso indemnizado	Procesos indemnizados iniciados por cada 1.000 afiliados (media mensual)	Procesos en vigor por cada 1.000 afiliados al final del período (Prevalencia)	Días indemnizados por cada 1.000 afiliados (media mensual)
MUT. MIDAT CYCLOPS	35,25	61,32	8,46	19,30	523,93
MUTUALIA	32,46	58,29	13,44	34,24	736,99
MUT. MONTANESA	28,40	56,01	6,44	18,07	411,93
MUT. UNIVERSAL MUGENAT	26,58	54,19	10,58	21,30	452,33
MAZ	20,24	47,51	7,50	23,05	430,97
UMIVALE	33,83	59,68	7,94	24,47	553,55
MUT. SABADELL. ACC.	25,00	52,45	10,33	30,71	605,65
REDDIS UNION MUTUAL	27,03	54,71	8,39	22,49	514,35
MUT. DE NAVARRA	18,19	50,31	9,21	30,95	666,99
MUPA	28,30	53,83	7,07	22,28	361,43
FIMAC	24,91	49,23	8,06	21,24	444,72
MUT.A.T. DE TARRAGONA	23,04	56,70	7,36	27,94	507,81
MUTUA INTERCOMARCAL	26,46	53,23	8,61	22,21	475,15
FREMAP	26,87	44,18	10,17	19,91	514,86
SOLIMAT	29,65	24,27	9,07	33,63	628,19
MUT. EGARA	29,94	56,84	9,68	31,25	551,23
MUTUA DE CEUTA-SMAT	27,72	57,97	6,46	16,67	388,24
A.S.E.P.E.Y.O.	23,97	52,16	8,71	22,19	518,74
MUT. BALEAR	23,18	47,49	8,06	20,84	394,00
MUT. GALLEGA DE A.T.	33,92	57,89	8,29	25,10	580,18
UNION DE MUTUAS	29,32	50,82	7,01	25,07	445,26
MAC-MUTUA DE ACCIDENTES DE CAN	35,87	70,75	9,86	31,51	1.004,68
IBERMUTUAMUR	26,75	52,60	7,98	19,73	450,51
FRATERNIDAD-MUPRESPA	24,96	54,98	9,38	34,61	541,50
SECTOR	26,55	51,14	9,09	23,02	505,88

SEGUIMIENTO PRESUPUESTARIO ESPECIFICO DE LA INCAPACIDAD TEMPORAL
MUTUAS DE ACCIDENTES DE TRABAJO Y ENFERMEDADES PROFESIONALES DE LA SEGURIDAD SOCIAL

RATIOS PRESUPUESTARIOS

PAGOS DIRECTO Y DELEGADO - CONTINGENCIAS COMUNES (EXCEPTO AUTÓNOMOS)

PERIODO: ENERO - DICIEMBRE

Cuadro V.5.6
EJERCICIO: 2006

MUTUAS	CONCEPTOS				
	Duración media de cada proceso	Días indemnizados por cada proceso indemnizado	Procesos indemnizados iniciados por cada 1.000 afiliados (media mensual)	Procesos en vigor por cada 1.000 afiliados al final del período (Prevalencia)	Días indemnizados por cada 1.000 afiliados (media mensual)
MUT. MIDAT CYCLOPS	42,02	72,58	8,95	24,57	675,41
MUTUALIA	38,33	68,74	13,95	38,14	848,67
MUT. MONTANESA	38,26	73,90	7,10	22,45	550,33
MUT. UNIVERSAL MUGENAT	31,54	62,69	11,05	26,86	631,85
MAZ	30,70	74,99	8,85	30,33	702,15
UMIVALE	43,41	77,24	8,76	29,77	767,73
MUT. SABADELL. ACC.	33,07	71,72	11,10	34,93	820,56
REDDIS UNION MUTUAL	40,05	82,81	8,78	28,71	745,64
MUT. DE NAVARRA	23,28	65,45	9,63	34,93	816,65
MUPA	38,89	75,43	7,93	26,91	564,08
FIMAC	33,86	69,46	9,09	27,07	666,48
MUT.A.T. DE TARRAGONA	28,99	71,44	8,13	32,64	674,70
MUTUA INTERCOMARCAL	32,94	67,26	9,09	27,23	622,56
FREMAP	34,17	58,12	11,24	25,69	677,31
SOLIMAT	35,83	30,32	9,69	38,35	801,97
MUT. EGARA	37,66	71,93	10,29	35,59	733,80
MUTUA DE CEUTA-SMAT	41,04	84,24	7,11	24,96	637,83
A.S.E.P.E.Y.O.	31,63	70,12	9,13	26,61	662,79
MUT. BALEAR	31,97	60,01	9,80	31,98	616,84
MUT. GALLEGA DE A.T.	54,07	90,49	10,39	38,49	959,59
UNION DE MUTUAS	43,93	77,24	7,98	31,44	625,14
MAC-MUTUA DE ACCIDENTES DE CAN	45,08	90,07	10,66	35,75	1.284,26
IBERMUTUAMUR	35,85	72,42	8,46	24,95	604,13
FRATERNIDAD-MUPRESPA	31,76	70,15	9,77	39,71	674,55
SECTOR	34,42	67,17	9,81	28,54	675,35

SEGUIMIENTO PRESUPUESTARIO ESPECIFICO DE LA INCAPACIDAD TEMPORAL
MUTUAS DE ACCIDENTES DE TRABAJO Y ENFERMEDADES PROFESIONALES DE LA SEGURIDAD SOCIAL

RATIOS PRESUPUESTARIOS

PAGO DIRECTO - CUENTA PROPIA (CONTINGENCIAS COMUNES DE AUTÓNOMOS)

PERIODO: ENERO - DICIEMBRE

Cuadro V.5.7
EJERCICIO: 2006

MUTUAS	CONCEPTOS				
	Duración media de cada proceso	Días indemnizados por cada proceso indemnizado	Procesos indemnizados iniciados por cada 1.000 afiliados (media mensual)	Procesos en vigor por cada 1.000 afiliados al final del período (Prevalencia)	Días indemnizados por cada 1.000 afiliados (media mensual)
MUT. MIDAT CYCLOPS	77,91	74,63	9,63	24,87	692,51
MUTUALIA	81,99	78,49	11,85	42,60	1.152,12
MUT. MONTANESA	88,35	87,71	10,22	28,48	938,57
MUT. UNIVERSAL MUGENAT	73,69	70,93	11,23	26,06	791,30
MAZ	92,20	90,60	9,41	31,04	912,77
UMIVALE	89,99	90,04	9,07	29,18	852,69
MUT. SABADELL. ACC.	98,92	95,92	9,20	32,20	906,55
REDDIS UNION MUTUAL	99,09	94,89	6,65	14,29	750,78
MUT. DE NAVARRA	67,04	65,48	8,96	27,62	754,87
MUPA	98,14	95,21	9,08	29,85	949,67
FIMAC	82,08	92,12	9,00	27,61	853,72
MUT.A.T. DE TARRAGONA	84,19	83,80	5,49	16,41	512,43
MUTUA INTERCOMARCAL	85,17	82,12	9,01	22,83	755,41
FREMAP	86,99	82,99	9,34	26,23	711,12
SOLIMAT	79,24	82,86	10,10	25,47	790,58
MUT. EGARA	79,58	78,58	8,71	21,04	631,55
MUTUA DE CEUTA-SMAT	98,94	109,66	8,00	32,75	857,15
A.S.E.P.E.Y.O.	83,30	79,30	9,41	26,05	783,00
MUT. BALEAR	83,61	83,53	7,61	23,48	647,88
MUT. GALLEGA DE A.T.	97,38	97,48	11,04	39,14	1.111,93
UNION DE MUTUAS	102,73	98,57	8,74	26,32	874,49
MAC-MUTUA DE ACCIDENTES DE CAN	135,38	134,12	5,02	17,75	685,87
IBERMUTUAMUR	84,79	83,50	9,98	28,84	849,87
FRATERNIDAD-MUPRESPA	91,33	89,20	6,45	24,36	484,66
SECTOR	85,51	83,09	9,18	26,50	749,57

SEGUIMIENTO PRESUPUESTARIO ESPECIFICO DE LA INCAPACIDAD TEMPORAL
MUTUAS DE ACCIDENTES DE TRABAJO Y ENFERMEDADES PROFESIONALES DE LA SEGURIDAD SOCIAL

RATIOS PRESUPUESTARIOS

PAGOS DIRECTO Y DELEGADO - CUENTA PROPIA (CONTINGENCIAS COMUNES DE AUTÓNOMOS)

PERIODO: ENERO - DICIEMBRE

Cuadro V.5.8
EJERCICIO: 2006

MUTUAS	CONCEPTOS				
	Duración media de cada proceso	Días indemnizados por cada proceso indemnizado	Procesos indemnizados iniciados por cada 1.000 afiliados (media mensual)	Procesos en vigor por cada 1.000 afiliados al final del período (Prevalencia)	Días indemnizados por cada 1.000 afiliados (media mensual)
MUT. MIDAT CYCLOPS	77,91	74,63	9,63	24,87	692,51
MUTUALIA	81,99	78,49	11,85	42,60	1.152,12
MUT. MONTANESA	88,35	87,71	10,22	28,48	938,57
MUT. UNIVERSAL MUGENAT	73,69	70,93	11,23	26,06	791,30
MAZ	92,20	90,60	9,41	31,04	912,77
UMIVALE	89,99	90,04	9,07	29,18	852,69
MUT. SABADELL. ACC.	98,92	95,92	9,20	32,20	906,55
REDDIS UNION MUTUAL	99,09	94,89	6,65	14,29	750,78
MUT. DE NAVARRA	67,04	65,48	8,96	27,62	754,87
MUPA	98,14	95,21	9,08	29,85	949,67
FIMAC	82,08	92,12	9,00	27,61	853,72
MUT.A.T. DE TARRAGONA	84,19	83,80	5,49	16,41	512,43
MUTUA INTERCOMARCAL	85,17	82,12	9,01	22,83	755,41
FREMAP	86,99	82,99	9,34	26,23	711,12
SOLIMAT	79,24	82,86	10,10	25,47	790,58
MUT. EGARA	79,58	78,58	8,71	21,04	631,55
MUTUA DE CEUTA-SMAT	98,94	109,66	8,00	32,75	857,15
A.S.E.P.E.Y.O.	83,30	79,30	9,41	26,05	783,00
MUT. BALEAR	83,61	83,53	7,61	23,48	647,88
MUT. GALLEGA DE A.T.	97,38	97,48	11,04	39,14	1.111,93
UNION DE MUTUAS	102,73	98,57	8,74	26,32	874,49
MAC-MUTUA DE ACCIDENTES DE CAN	135,38	134,12	5,02	17,75	685,87
IBERMUTUAMUR	84,79	83,50	9,98	28,84	849,87
FRATERNIDAD-MUPRESPA	91,33	89,20	6,45	24,36	484,66
SECTOR	85,51	83,09	9,18	26,50	749,57

