

# LA PROTECCIÓ SOCIAL AL SECTOR MARÍTIM I PESQUER

*(LLEI 47/2015 DE 21 D'OCTUBRE)*

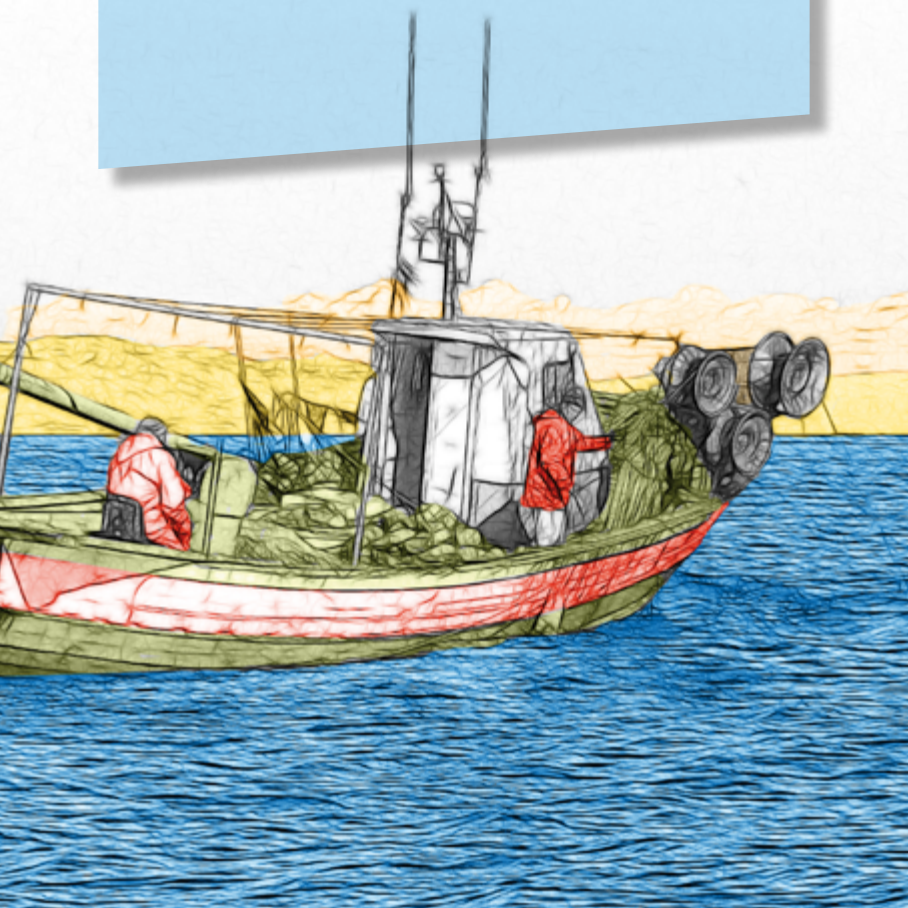



# LA PROTECCIÓ SOCIAL AL SECTOR MARÍTIM I PESQUER



Foto: Steve Maskell

*(Llei 47/2015 de 21 d'octubre)*

**3** INTRODUCCIÓ

**4** LA NOVA REGULACIÓ DEL CAMP  
D'APLICACIÓ DEL RÈGIM ESPECIAL  
DEL MAR

Quins són els principals objectius perseguits per la llei?

Quina és la principal novetat?

**6** TREBALLADORS PER COMPTE D'ALTRI

Quins col·lectius no canvien?

Quins col·lectius hi apareixen?

**8** TREBALLADORS PER COMPTE PROPI

Quins col·lectius no canvien?

Quins col·lectius hi apareixen?

Quines són les peculiaritats dels autònoms del mar?

Quins són els requisits d'inclusió al segon i tercer grup de cotització dels treballadors per compte propi?

Qui té la consideració de familiars col·laboradors dels treballadors per compte propi?

**14** PROTECCIÓ ESPECÍFICA

Què succeeix amb la protecció específica dels Treballadors del Mar?

SEGUINT LES RECOMANACIONS DE LA COMISSIÓ PER A LA REFORMA DE LES ADMINISTRACIONS PÚBLIQUES (CORA), L'INSTITUT SOCIAL DE LA MARINA, EN EL SEU ESFORÇ PER A MILLORAR LA GESTIÓ DEL COL·LECTIU DE TREBALLADORS DEL SECTOR MARÍTIM I PESQUER, VA INICIAR FA MESOS LA TASCA DE RACIONALITZAR LA NORMATIVA EXISTENT EN MATÈRIES DE LA SEVA COMPETÈNCIA ELABORANT UNA LLEI QUE SUBSTITUEIXI EL TEXT REFÓS DE LES LLEIS 116/1969, DE 30 DE DESEMBRE, I 24/1972, DE 21 DE JUNY, AIXÍ COM EL REGLAMENT GENERAL D'AQUESTA LLEI, APROVAT PER DECRET 1867/1970, DE 9 DE JULIOL.

PER MITJÀ DE LA LLEI 47/2015, DE 21 D'OCTUBRE, ES DEROGA UNA NORMA DE MÉS DE 40 ANYS D'ANTIGUITAT I DESACTUALITZADA EN MOLTS DELS SEUS PRECEPTES.



## **LA NOVA REGULACIÓ DEL CAMP D'APLICACIÓ DEL RÈGIM ESPECIAL DEL MAR**

### **Quins són els principals objectius perseguits per la llei?**

- ▶ Definir el camp d'aplicació del Règim Especial de la Seguretat Social dels Treballadors del Mar atenent les peticions realitzades per les organitzacions, la doctrina jurisprudencial, els canvis organitzatius i la pròpia evolució del sector marítim i pesquer.
- ▶ Aclarir la resta de les funcions de l'ISM, definint el concepte de beneficiari de la protecció social.

## **Quina és la principal novetat?**

- ▶ S'ha configurat el Règim Especial amb dos grans col·lectius:
  - ▶ Treballadors per compte d'altri.
  - ▶ Treballadors per compte propi.

Dedicats tant a la pesca, l'aqüicultura, la marina mercant o la immersió professional.

- ▶ Se suprimeixen fórmules jurídiques fictícies, com és el cas dels treballadors assimilats per compte d'altri, transformant-los en treballadors autònoms.

## TREBALLADORS PER COMPTE D'ALTRI

### Quins col·lectius no canvien?

- ▶ Treballadors que realitzen a **bord d'embarcacions, enrolats** com a tècnics o tripulants, una activitat de marina mercant, de pesca marítima en qualsevol de les seves modalitats, de tràfic interior de ports i les embarcacions esportives i de lleure.
- ▶ **Extractors de productes del mar.**
- ▶ **Estibadors portuaris** definits de forma estricta com aquells que realitzen les activitats que integren el servei portuari de manipulació de mercaderies.
- ▶ Feines de caràcter **administratiu, tècnic o subaltern** de les empreses marítimopesqueres i de les confraries de pescadors i altres organitzacions del sector.



## Quins col·lectius hi apareixen?

- ▶ Personal que presta els seus serveis a plataformes fixes o artefactes susceptibles de realitzar operacions d'exploració o explotació de recursos marins.
- ▶ Personal d'investigació, observadors de pesca i personal de seguretat a bord d'una embarcació.
- ▶ Activitats d'aqüicultura, amb exclusió de les desenvolupades a zona terrestre.
- ▶ Bussejadors amb titulació professional en activitats industrials. S'hi inclou l'activitat docent per a l'obtenció d'aquesta titulació.
- ▶ Bussejadors extractors de recursos marins.
- ▶ Xarxaires. Se'ls hi inclou expressament.
- ▶ Feines administratives, tècnics i subalterns d'empreses estibadores i d'entitats de posada a disposició dels estibadors, amb activitat exclusiva en l'àmbit portuari.
- ▶ Els pràctics del port podran quedar emmarcats com a treballadors per compte d'altri, per compte propi o assimilats a compte d'altri.

## TREBALLADORS PER COMPTE PROPI

### Quins col·lectius no canvien?

Els treballadors que es dediquen a l'extracció de productes del mar, els xarxaires així com els armadors de petites embarcacions que no excedeixin de 10 TRB enrolats com a tècnics o tripulants.

### Quins col·lectius hi apareixen?

Els treballadors que es dediquen a qualsevol d'aquestes activitats:

▶ Activitats marítimo-pesqueres a bord de les embarcacions o vaixells que es relacionen a continuació, enrolats com a tècnics o tripulants:

- ▶ De marina mercant.
- ▶ De pesca marítima, en qualsevol de les seves modalitats, i amb independència del tonatge de l'embarcació.
- ▶ De tràfic interior de ports.
- ▶ Esportives i de lleure.

- ▶ **Aqüicultura** desenvolupada a zona marítima o marítime-terrestre.
- ▶ Els mariscadors, *percebeiros*, recollidors d'algues i anàlegs.
- ▶ *Neskatillas y empacadoras*, como especialidad de la provincia de Bizkaia.
- ▶ **Bussejadors extractors de recursos marins.**
- ▶ **Bussejadors amb titulació professional en activitats industrials**, incloent-hi l'activitat docent per a l'obtenció d'aquesta titulació.
- ▶ **Pràctics de port.**

En queden exclosos els bussejadors amb titulacions esportives i de lleure.

L'activitat s'ha de realitzar de forma habitual, personal i directa, fora de l'àmbit de direcció i organització d'una altra persona i a títol lucratiu.

Es deixa oberta la possibilitat d'inclusió al Règim a qualsevol altre col·lectiu de treballadors que desenvolupi una activitat marítime-pesquera i que la seva inclusió sigui determinada pel Ministeri d'Ocupació i Seguretat Social.

## Quines són les peculiaritats dels autònoms del mar?

Les seves peculiaritats recauen en la seva classificació als efectes de cotització i a la cobertura de la incapacitat temporal, de les contingències comunes i de les contingències professionals.

Els treballadors s'emmarquen en tres grups a aquests efectes.

### PRIMER

- ▶ S'hi emmarquen els autònoms de marina mercant, aqüicultura i pesca en embarcacions que excedeixin de 150 TRB o retribuïts a salari.
- ▶ Cotitzaran de manera similar als treballadors inclosos al RETA.
- ▶ Aquests treballadors, excepte en situacions de pluriactivitat permeses, tindran inclosa amb caràcter **obligatori la cobertura per incapacitat temporal**, incorporant-hi també de forma obligatòria la protecció per les **contingències d'accidents laborals i malalties professionals** amb l'ISM o amb una Mútua Col·laboradora amb la Seguretat Social.

### SEGON

- ▶ S'hi emmarquen els autònoms de pesca que exerceixen la seva activitat a bord d'embarcacions compreses entre 10 i 150 TRB enrolats en aquestes com a tècnics o tripulants i essent retribuïts a la vegada, aplicant-hi, als efectes de cotització, els coeficients correctors.
- ▶ Com en el cas anterior, tindran inclosa de forma **obligatòria la cobertura d'incapacitat tem-**

**poral i de les contingències d'accident laboral i malalties professionals amb l'ISM o amb una Mútua Col·laboradora amb la Seguretat Social.**

### **TERCER**

► S'hi emmarquen els autònoms de pesca que exerceixin la seva activitat a bord d'embarcacions de fins a 10 TRB, enrolats en aquestes com a tècnics o tripulants i essent retribuïts a la vegada, així com mariscadors, *percebeiros*, recollidors d'algues i anàlegs, bussejadors extractors de recursos marins, xarxaires, *neskatillas*, embaladores, aplicant-hi, als efectes de cotització, els coeficients correctors.

► Si bé tenen de forma **obligatòria la cobertura d'incapacitat temporal i de les contingències professionals** podent optar per l'ISM o una Mútua Col·laboradora amb la Seguretat Social per a aquesta protecció, estant obligats a concertar amb l'ISM la protecció de les contingències comunes i tindran l'obligació de cotitzar per a la contingència de formació professional.

### **Quins són els requisits d'inclusió al segon i tercer grup de cotització dels treballadors per compte propi?**

Els ingressos obtinguts d'aquestes activitats hauran de constituir el seu **mitjà fonamental de vida**, encara que amb caràcter ocasional o permanent realitzin altres feines no específicament marítimo-pesqueres determinants o no de la seva inclusió a qualsevol altre dels règims del sistema de la Seguretat Social.

Pel que fa als autònoms de pesca embarcats, el sistema de retribució adoptat, a salari o a la part, vincularà per igual a tots els membres de la tripulació, inclòs l'armador.

L'aplicació dels coeficients correctors a la cotització **serà incompatible** amb qualsevol altra bonificació o reducció en la cotització, assolint aquesta incompatibilitat també els treballadors per compte propi.

### **Qui té la consideració de familiars col·laboradors dels treballadors per compte propi?**

**El cònjuge i els parents per consanguinitat o afinitat fins a segon grau inclòs**, de qualsevol dels treballadors per compte propi que treballin amb ells a les seves explotacions de forma habitual, conviquin amb el cap de família i depenguin econòmicament d'ell, excepte que es demostrï la seva condició d'assalariats.

Per a ser considerat familiar col·laborador **als grups segon i tercer** de cotització serà requisit imprescindible que es realitzi **la mateixa activitat** que el titular de l'explotació.

## PROTECCIÓ ESPECÍFICA

### Què succeeix amb la protecció específica dels Treballadors del Mar?

Es defineix, per primer cop en una norma amb rang legal, els beneficiaris d'aquesta protecció social específica, és a dir, aquelles persones que desenvolupin o **pretenguin** desenvolupar una activitat laboral al sector marítim i pesquer.

Així doncs, s'hi inclouen com a beneficiaris no només aquells treballadors que queden emmarcats al REM, sinó també aquells que **pretenen** incorporar-se al sector marítim i pesquer i que, per a això, han de rebre la corresponent formació o obtenir el reconeixement mèdic exigint per a embarcar.



Per altra banda, s'integren com a prestacions incloses a aquesta protecció social específica aquelles que **van quedar fora** de la consideració de serveis socials de la Seguretat Social el 1978 i les que ha prestat l'Institut Social de la Marina en compliment de la normativa internacional: Sanitat marítima (reconeixements mèdics d'embarcament marítim; inspecció de les condicions sanitàries de les embarcacions, incloent-hi el control de les farmacioles a bord, etc.), Acció social (serveis assistencials per al sosteniment i repatriació en casos d'abandonament, naufragi o fet anàleg) i Formació professional marítima i sanitària.

*Edita*

**Instituto Social de la Marina**

NIPO: 273 -15 -057 -9

Depósito Legal: M -37550 -2015

*Diseño y realización*

**Estudio Fraile de Tejada**

Reservados todos los derechos: Ni la totalidad ni parte de este folleto pueden reproducirse o transmitirse por medios electrónicos o mecánicos, así como las fotografías o ilustraciones sin permiso escrito del Instituto Social de la Marina.

Toda la información de este folleto queda al amparo de la ley vigente de Propiedad Intelectual.

## CENTRES PROVINCIALS DE SANITAT MARÍTIMA

**A CORUÑA** Avda. Ramón y Cajal, 2. 15006. Tel: 881 909 800 \* **ALACANT** Moll de Ponent, 2. 03001. Tel: 965 923 971 \* **ALMERIA** Muelle Puerto Pesquero, s/n. 04002. Tel: 950 620 147 \* **BARCELONA** Albareda, 1. 08004. Tel: 934 439 603 \* **BIZKAIA (Bilbao)** Virgen de Begoña, 32. 48006. Tel: 944 739 020 \* **CADIZ** Avda. de Vigo, s/n. 11006. Tel: 956 206 053 \* **CARTAGENA (Murcia)** Paseo Alfonso XII, s/n. 30202. Tel: 968 502 433 \* **CASTELLÓ** Plaza Mikel Peris i Segarra, s/n. 12100. Tel: 964 285 408 \* **CEUTA** Avda. Cañonero Dato, 20. 51001. Tel: 956 500 240 \* **GIJON (Asturias)** Celestino Junquera, 19. 33201 Tel: 985 309 170 \* **DONOSTIA (Gipuzkoa)** Hermanos Otamendi, 13. 20014. Tel: 943 483 574 \* **HUELVA** Avda. Hispanoamérica, 9. 21001. Tel: 959 257 411 \* **LUGO** Ronda Múxico Xosè Castiñeira, 10 Bajo. 27002. Tel: 982 225 010 \* **MADRID** Gaztambide, 85. 28003. Tel: 914 412 530 \* **MALAGA** Pasillo del Matadero, 4 (Puente del Carmen). 29002. Tel: 952 359 361 \* **MELILLA** Avda. de la Marina Española, 7. 52001. Tel: 951 764 378 \* **ILLES BALEARS (Palma de Mallorca)** Moll Vell, 15. 07012. Tel: 971 725 606 \* **LAS PALMAS DE GRAN CANARIA (Las Palmas)** León y Castillo, 322. 35007. Tel: 928 494 645 \* **CANTABRIA (Santander)** Avda. Sotileza, 8. 39009. Tel: 942 319 518 \* **SEVILLA** Fernando IV, 1. 41011. Tel: 954 286 028 \* **TARRAGONA** Francesc Bastos, 19. 43005. Tel: 977 191 000 \* **SANTA CRUZ DE TENERIFE** Avda. de Anaga, s/n. 38001. Tel: 922 598 931 \* **VALENCIA** Avda. del Puerto, 300. 46024. Tel: 963 359 914 \* **VIGO (Pontevedra)** Avda. de Orillamar, 51. 36202. Tel: 986 216 100 \* **VILAGARCIA DA AROUSA (Pontevedra)** Avda. da Mariña, 23. 36600. Tel: 986 568 363

## CENTRES LOCALS DE SANITAT MARÍTIMA

**ALGECIRAS (Cádiz)** c/ Del Muro, 11. 11201. Tel: 956 651 656 \* **AVILES (Gijón)** Avda. Conde de Guadalhorce, 97. 33400. Tel: 985 567 403 \* **BARBATE (Cádiz)** Avda. del Generalísimo, s/n. 11160. Tel: 956 430 579 \* **BERMEO (Bizkaia)** Nardiz Tar Benanzio, 7. 48370. Tel: 946 882 972 \* **BURELA (Lugo)** Rosalía de Castro, 20. 27880. Tel: 982 585 813 \* **CARBONERAS (Almería)** Avda. del Faro de Mesa Roldan, 98. 04140. Tel: 950 454 195 \* **CELEIRO (Lugo)** Avda. Gerardo Harguindey Banet, 7. 27863. Tel: 982 561 561 \* **CORCUBIÓN (A Coruña)** A Viña, 5. 15310. Tel: 981 746 204 \* **FERROL (A Coruña)** Ctra. Alta do Porto, 25. 15401. Tel: 981 357 947 \* **ISLA CRISTINA (Huelva)** Avda. Federico Silva Muñoz, s/n. 21410. Tel: 959 343 863 \* **MUROS (A Coruña)** Porta da Vila, 16. 15250. Tel: 981 826 162 \* **NOIA (A Coruña)** Avda. de la República Arxentina, 21. 15200. Tel: 981 821 500 \* **ONDARROA (Bizkaia)** Ibai-Ondo, 6. 48700. Tel: 944 984 320 \* **PALMÓS (Girona)** Plaça de la Catifa, 3. 17230. Tel: 972 312 178 \* **PONTEVEDRA** Simón Bolívar, 3. 36003. Tel: 986 845 963. \* **ROSES (Girona)** Avda. Tarragona, 83. 17480. Tel: 972 154 705 \* **SANTOÑA (Cantabria)** Méndez Núñez, 1. 39740. Tel: 942 660 650 \* **SANTA UXIA DE RIVEIRA (Vilagarcia da Arousa)** Praza dos Mariñeiros, 8. 15960. Tel: 981 870 540

