



GOBIERNO  
DE ESPAÑA

MINISTERIO  
DE INCLUSIÓN, SEGURIDAD SOCIAL  
Y MIGRACIONES

SECRETARÍA DE ESTADO  
DE LA SEGURIDAD SOCIAL  
Y PENSIONES



DIRECCIÓN GENERAL DE ORDENACIÓN  
DE LA SEGURIDAD SOCIAL







**MINISTERIO  
DE INCLUSIÓN, SEGURIDAD SOCIAL  
Y MIGRACIONES**

**Secretaría de Estado de Seguridad Social y Pensiones**  
DIRECCIÓN GENERAL DE ORDENACIÓN DE LA SEGURIDAD SOCIAL

**ANEXO AL INFORME ECONÓMICO-FINANCIERO A LOS PRESUPUESTOS  
DE LA SEGURIDAD SOCIAL DE 2021**



**ÍNDICE**



# ÍNDICE

	<u>Página</u>
<b>CAPÍTULO I</b> .....	<b>13</b>
<b>I COTIZACIÓN A LA SEGURIDAD SOCIAL</b> .....	<b>13</b>
1. SALARIO MÍNIMO INTERPROFESIONAL, BASES Y TIPOS DE COTIZACIÓN .....	14
2. EVOLUCIÓN DEL NÚMERO DE AFILIADOS AL SISTEMA DE LA SEGURIDAD SOCIAL .....	36
3. EVOLUCIÓN DEL MERCADO DE TRABAJO. DATOS EPA .....	62
4. EVOLUCIÓN DE LAS CUOTAS DEL SISTEMA DE LA SEGURIDAD SOCIAL .....	69
<b>CAPÍTULO II</b> .....	<b>81</b>
<b>II PENSIONES DEL SISTEMA DE SEGURIDAD SOCIAL</b> .....	<b>81</b>
1. ASPECTOS GENERALES DE LA EVOLUCIÓN DE LAS PENSIONES .....	82
2. EVOLUCIÓN DEL NÚMERO DE ALTAS INICIALES Y PENSIÓN MEDIA DE LAS ALTAS .....	116
3. DATOS COMPLEMENTARIOS DE ALTAS INICIALES DE PENSIONES .....	131
4. EVOLUCIÓN DEL NÚMERO DE BAJAS DEFINITIVAS Y PENSIÓN MEDIA DE LAS BAJAS .....	153
5. EVOLUCIÓN DEL NÚMERO Y PENSIÓN MEDIA DE LAS PENSIONES EN VIGOR .....	168
6. DATOS COMPLEMENTARIOS DE PENSIONES EN VIGOR .....	195
7. DISTRIBUCIÓN DE LAS PENSIONES POR COMUNIDADES AUTÓNOMAS .....	201
<b>CAPÍTULO III</b> .....	<b>261</b>
<b>III ASISTENCIA SANITARIA, OTRAS PRESTACIONES ECONÓMICAS Y ÁREA DE TESORERÍA     INFORMÁTICA Y OTROS SERVICIOS</b> .....	<b>261</b>
1. ASISTENCIA SANITARIA DE LA SEGURIDAD SOCIAL .....	261
1.1. Población protegida .....	261
1.2. Evolución del gasto en Asistencia Sanitaria .....	263
2. INCAPACIDAD TEMPORAL .....	269
3. NACIMIENTO Y CUIDADO DE MENOR (ANTERIORES PRESTACIONES DE MATERNIDAD Y PATERNIDAD), RIESGO DURANTE EL EMBARAZO Y LA LACTANCIA NATURAL, CUIDADO DE MENORES AFECTADOS POR CÁNCER U OTRA ENFERMEDAD GRAVE, CORRESPONSABILIDAD EN EL CUIDADO DEL LACTANTE .....	306
3.1. Nacimiento y cuidado de menor (anteriores prestaciones por maternidad y paternidad) .....	306
3.2. Riesgo durante el embarazo .....	314
3.3. Riesgo durante la lactancia natural y corresponsabilidad en el cuidado del lactante .....	317
3.4. Cuidado de menores afectados por cáncer u otra enfermedad grave .....	320
4. PROTECCION FAMILIAR .....	323
5. GASTO EN SERVICIOS SOCIALES .....	331
6. TESORERÍA, INFORMÁTICA Y OTROS SERVICIOS FUNCIONALES COMUNES .....	337
7. PENSIONES FAS .....	342
<b>CAPÍTULO IV</b> .....	<b>349</b>
<b>IV CIFRAS DE PROTECCIÓN SOCIAL EN LOS PAÍSES DE LA UNIÓN EUROPEA</b> .....	<b>349</b>
1. METODOLOGÍA Y CLASIFICACIÓN DEL GASTO .....	349
2. GASTOS DE PROTECCIÓN SOCIAL .....	353
3. INGRESOS DE PROTECCIÓN SOCIAL .....	367
<b>CAPÍTULO V</b> .....	<b>381</b>
<b>V MUTUAS COLABORADORAS CON LA SEGURIDAD SOCIAL</b> .....	<b>381</b>

## ÍNDICE DE CUADROS

Página

<b>CAPÍTULO I</b> .....	<b>13</b>
<b>I COTIZACIÓN A LA SEGURIDAD SOCIAL</b> .....	<b>13</b>
Cuadro I.1 EVOLUCIÓN DEL SALARIO MÍNIMO INTERPROFESIONAL .....	15
Cuadro I.2 EVOLUCIÓN DEL INDICADOR PÚBLICO DE RENTA DE EFECTOS MÚLTIPLES (IPREM) .....	16
Cuadro I.3 EVOLUCIÓN DE LAS BASES MÍNIMAS Y MÁXIMAS DE COTIZACIÓN DEL RÉGIMEN GENERAL .....	17
Cuadro I.4 EVOLUCIÓN TIPOS DE COTIZACIÓN CONTINGENCIAS COMUNES .....	20
Cuadro I.5. EVOLUCIÓN TIPOS DE COTIZACIÓN POR DESEMPLEO, FONDO DE GARANTÍA SALARIAL, FORMACIÓN PROFESIONAL Y HORAS EXTRAORDINARIAS .....	22
Cuadro I.6 RÉGIMEN ESPECIAL AGRARIO-CUENTA AJENA Y CUENTA PROPIA BASES Y TIPOS DE COTIZACIÓN .....	23
Cuadro I.7 CUOTA EMPRESARIAL POR “JORNADAS REALES” (Contingencias Comunes) .....	27
Cuadro I.8 SISTEMA ESPECIAL AGRARIO -CUENTA AJENA- BASES DE COTIZACIÓN .....	30
Cuadro I.9 RÉGIMEN ESPECIAL DE TRABAJADORES AUTÓNOMOS BASES Y TIPOS DE COTIZACIÓN .....	33
Cuadro I.10 EVOLUCIÓN DE LAS BASES Y TIPOS DE COTIZACIÓN DEL RÉGIMEN ESPECIAL DE EMPLEADOS DE HOGAR .....	34
Cuadro I.11 EVOLUCIÓN DEL NÚMERO MENSUAL DE AFILIADOS EN ALTA .....	37
Cuadro I.12 EVOLUCIÓN DEL NÚMERO DE AFILIADOS EN ALTA .....	40
Cuadro I.13 EVOLUCIÓN MENSUAL DE AFILIADOS OCUPADOS POR GÉNERO .....	43
Cuadro I.14 EVOLUCIÓN DEL NÚMERO DE AFILIADOS OCUPADOS POR EDAD .....	45
Cuadro I.15 DISTRIBUCIÓN POR GÉNERO Y EDADES DEL NÚMERO DE AFILIADOS .....	46
Cuadro I.16 NÚMERO DE CONTRATOS DISTRIBUIDOS POR GÉNERO (RÉGIMEN GENERAL) .....	47
Cuadro I.17 EVOLUCIÓN MENSUAL DE TRABAJADORES AFILIADOS EXTRANJEROS POR GÉNERO .....	48
Cuadro I.18 EVOLUCIÓN MENSUAL DE TRABAJADORES AFILIADOS EXTRANJEROS POR PROCEDENCIA .....	49
Cuadro I.19 DISTRIBUCIÓN DE AFILIADOS POR ACTIVIDAD ECONÓMICA Y TAMAÑO DE EMPRESA .....	50
Cuadro I.20 DISTRIBUCIÓN DE AFILIADOS POR COBERTURA DE I.T. CONTINGENCIAS COMUNES .....	52
Cuadro I.21 NÚMERO DE EMPRESAS CON TRABAJADORES A FIN DE MES .....	58
Cuadro I.22 TASAS DE ACTIVIDAD, OCUPACIÓN Y PARO POR GRUPO DE EDAD .....	63
Cuadro I.23 POBLACIÓN TOTAL POR EDADES .....	64
Cuadro I.24 NÚMERO TOTAL DE ACTIVOS POR EDADES .....	65
Cuadro I.25 NÚMERO TOTAL DE OCUPADOS POR EDADES .....	65
Cuadro I.26 NÚMERO TOTAL DE PARADOS POR EDADES .....	66
Cuadro I.27 TASAS DE ACTIVIDAD, EMPLEO Y PARO, POR SEXO Y EDAD <sup>(1)</sup> . EPA-20. (Media anual. Datos de tasas en porcentaje) .....	67
Cuadro I.28 ASALARIADOS SEGÚN TIPO DE JORNADA Y SEXO .....	68
Cuadro I.29 EVOLUCIÓN DE LAS CUOTAS POR RÉGIMENES .....	70
Cuadro I.30 EVOLUCIÓN DE LA DISTRIBUCIÓN DE CUOTAS EN EMPLEADORES Y TRABAJADORES .....	73
Cuadro I.31 EVOLUCIÓN DE LAS CUOTAS POR ENTIDADES .....	77
<b>CAPÍTULO II</b> .....	<b>81</b>
<b>II PENSIONES DEL SISTEMA DE SEGURIDAD SOCIAL</b> .....	<b>81</b>
Cuadro II.1 EVOLUCIÓN DE LAS PRESTACIONES ECONÓMICAS DE LA SEGURIDAD SOCIAL .....	83
Cuadro II.2 EVOLUCIÓN DE LAS PENSIONES MÍNIMAS Y MÁXIMAS .....	85
Cuadro II.3 INCREMENTO INTERANUAL DE LA PENSIÓN MÍNIMA .....	91
Cuadro II.4 RELACION DEL IMPORTE DE LA PENSIÓN MÍNIMA CON EL SALARIO MÍNIMO INTERPROFESIONAL NETO .....	95
Cuadro II.5 EVOLUCIÓN DE LA REVALORIZACIÓN DE PENSIONES .....	99
Cuadro II.6 EVOLUCIÓN DE LOS IMPORTES DE PENSIONES POR RÉGIMENES .....	103
Cuadro II.7 EVOLUCIÓN DE LOS IMPORTES DE PENSIONES POR CLASES .....	104

Cuadro II.8	IMPORTE DE LAS PENSIONES PAGADAS POR CLASES Y REGÍMENES.....	105
Cuadro II.9	EVOLUCIÓN DEL NÚMERO ANUAL DE ALTAS INICIALES POR REGÍMENES.....	117
Cuadro II.10	EVOLUCIÓN DE LA PENSIÓN MEDIA MENSUAL DE LAS ALTAS INICIALES POR REGÍMENES.....	124
Cuadro II.11	EVOLUCIÓN DEL NÚMERO ANUAL DE ALTAS DE INCAPACIDAD PERMANENTE POR GRADOS.....	132
Cuadro II.12	DISTRIBUCIÓN PORCENTUAL POR EDADES DEL NÚMERO DE ALTAS DE INCAPACIDAD PERMANENTE .....	136
Cuadro II.13	EVOLUCIÓN DE LA EDAD MEDIA DE LAS ALTAS DE INCAPACIDAD PERMANENTE POR GRADOS Y REGÍMENES.....	149
Cuadro II.14	NÚMERO ALTAS DE JUBILACIÓN DEL TOTAL SISTEMA (Excluido SOVI) .....	151
Cuadro II.15	EVOLUCIÓN DEL NÚMERO ANUAL DE BAJAS DEFINITIVAS POR REGÍMENES .....	154
Cuadro II.16	EVOLUCIÓN DE LA PENSIÓN MEDIA MENSUAL DE LAS BAJAS DEFINITIVAS POR REGÍMENES .....	161
Cuadro II.17	EVOLUCIÓN DEL NÚMERO DE PENSIONES POR CLASES .....	169
Cuadro II.18	EVOLUCIÓN DE LA PENSIÓN MEDIA POR CLASES .....	182
Cuadro II.19	EVOLUCIÓN DE LA DISTRIBUCIÓN DE LAS PENSIONES DE INCAPACIDAD PERMANENTE POR GRADOS .....	196
Cuadro II.20	NÚMERO DE PENSIONES EN VIGOR EN 1990 - 2018.....	202
Cuadro II.21	PENSIÓN MEDIA MENSUAL EN VIGOR EN 1990 - 2018.....	209
Cuadro II.22	IMPORTE TOTAL PENSIONES POR CLASES. Año 1992 .....	216
Cuadro II.23	IMPORTE TOTAL PENSIONES POR CLASES. Año 1993 .....	217
Cuadro II.24	IMPORTE TOTAL PENSIONES POR CLASES. Año 1994 .....	218
Cuadro II.25	IMPORTE TOTAL PENSIONES POR CLASES. Año 1995 .....	219
Cuadro II.26	IMPORTE TOTAL PENSIONES POR CLASES. Año 1996 .....	220
Cuadro II.27	IMPORTE TOTAL PENSIONES POR CLASES. Año 1997 .....	221
Cuadro II.28	IMPORTE TOTAL PENSIONES POR CLASES. Año 1998 .....	222
Cuadro II.29	IMPORTE TOTAL PENSIONES POR CLASES. Año 1999 .....	223
Cuadro II.30	IMPORTE TOTAL PENSIONES POR CLASES. Año 2000 .....	224
Cuadro II.31	IMPORTE TOTAL PENSIONES POR CLASES. Año 2001 .....	225
Cuadro II.32	IMPORTE TOTAL PENSIONES POR CLASES. Año 2002 .....	226
Cuadro II.33	IMPORTE TOTAL PENSIONES POR CLASES. Año 2003 .....	227
Cuadro II.34	IMPORTE TOTAL PENSIONES POR CLASES. Año 2004 .....	228
Cuadro II.35	IMPORTE TOTAL PENSIONES POR CLASES. Año 2005 .....	229
Cuadro II.36	IMPORTE TOTAL PENSIONES POR CLASES. Año 2006 .....	230
Cuadro II.37	IMPORTE TOTAL PENSIONES POR CLASES. Año 2007 .....	231
Cuadro II.38	IMPORTE TOTAL PENSIONES POR CLASES. Año 2008 .....	232
Cuadro II.39	IMPORTE TOTAL PENSIONES POR CLASES. Año 2009 .....	233
Cuadro II.40	IMPORTE TOTAL PENSIONES POR CLASES. Año 2010 .....	234
Cuadro II.41	IMPORTE TOTAL PENSIONES POR CLASES. Año 2011 .....	235
Cuadro II.42	IMPORTE TOTAL PENSIONES POR CLASES. Año 2012 .....	236
Cuadro II.43	IMPORTE TOTAL PENSIONES POR CLASES. Año 2013 .....	237
Cuadro II.44	IMPORTE TOTAL PENSIONES POR CLASES. Año 2014 .....	238
Cuadro II.45	IMPORTE TOTAL PENSIONES POR CLASES. Año 2015 .....	239
Cuadro II.46	IMPORTE TOTAL PENSIONES POR CLASES Y REGÍMENES. Año 2016 .....	240
Cuadro II.47	IMPORTE TOTAL PENSIONES POR CLASES Y REGÍMENES. Año 2017 .....	246
Cuadro II.48	IMPORTE TOTAL PENSIONES POR CLASES Y REGÍMENES. Año 2018 .....	252
<b>CAPÍTULO III.....</b>		<b>261</b>
<b>III ASISTENCIA SANITARIA, OTRAS PRESTACIONES ECONÓMICAS Y ÁREA DE TESORERÍA INFORMÁTICA Y OTROS SERVICIOS.....</b>		<b>261</b>
Cuadro III.1	COMPOSICIÓN DE LA POBLACIÓN PROTEGIDA POR ASISTENCIA SANITARIA .....	261
Cuadro III.2	EVOLUCIÓN DE LA POBLACION PROTEGIDA POR ASISTENCIA SANITARIA.....	262
Cuadro III.3	GASTO DE ASISTENCIA SANITARIA POR ENTIDADES .....	263
Cuadro III.4	EVOLUCION DE LA ESTRUCTURA ECONOMICA DEL GASTO DE ASISTENCIA SANITARIA .....	268

Cuadro III.5	GASTO INCAPACIDAD TEMPORAL DISTRIBUCIÓN POR REGÍMENES .....	270
Cuadro III.6	EVOLUCIÓN DEL GASTO DE INCAPACIDAD TEMPORAL.....	271
Cuadro III.7	INCAPACIDAD TEMPORAL POR CONTINGENCIAS COMUNES. NÚMERO TOTAL DE TRABAJADORES PROTEGIDOS.....	272
Cuadro III.8	INCAPACIDAD TEMPORAL POR CONTINGENCIAS COMUNES. NÚMERO DE TRABAJADORES POR CUENTA AJENA .....	275
Cuadro III.9	INCAPACIDAD TEMPORAL POR CONTINGENCIAS COMUNES. NÚMERO DE TRABAJADORES POR CUENTA PROPIA .....	278
Cuadro III.10	INCAPACIDAD TEMPORAL POR CONTINGENCIAS COMUNES NÚMERO DE TRABAJADORES EN MUTUAS COLABORADORAS CON LA SEGURIDAD SOCIAL.....	281
Cuadro III.11	INCAPACIDAD TEMPORAL POR CONTINGENCIAS PROFESIONALES. NÚMERO TOTAL DE TRABAJADORES PROTEGIDOS .....	283
Cuadro III.12	INCAPACIDAD TEMPORAL POR CONTINGENCIAS PROFESIONALES. NÚMERO DE TRABAJADORES POR CUENTA AJENA .....	286
Cuadro III.13	INCAPACIDAD TEMPORAL POR CONTINGENCIAS PROFESIONALES. NÚMERO DE TRABAJADORES POR CUENTA PROPIA.....	289
Cuadro III.14	INCAPACIDAD TEMPORAL POR CONTINGENCIAS PROFESIONALES. NÚMERO DE TRABAJADORES CON MUTUAS COLABORADORAS CON LA SEGURIDAD SOCIAL.....	292
Cuadro III.15	IMPORTE INCAPACIDAD TEMPORAL POR REGÍMENES ENTIDADES GESTORAS .....	294
Cuadro III.16	PORCENTAJE DE VARIACIÓN DEL GASTO DE INCAPACIDAD TEMPORAL ENTIDADES GESTORAS .....	304
Cuadro III.17	IMPORTE NACIMIENTO Y CUIDADO MENOR POR REGIMENES (Año 2019) .....	307
Cuadro III.18	GASTO MATERNIDAD DISTRIBUCIÓN POR REGÍMENES.....	308
Cuadro III.19	IMPORTE DE MATERNIDAD POR REGÍMENES .....	309
Cuadro III.20	GASTO EN PATERNIDAD .....	311
Cuadro III.21	IMPORTE DEL SUBSIDIO DE PATERNIDAD POR REGÍMENES.....	312
Cuadro III.22	GASTO EN RIESGO DURANTE EL EMBARAZO POR REGÍMENES.....	314
Cuadro III.23	IMPORTE DEL SUBSIDIO DE RIESGO DURANTE EL EMBARAZO POR REGÍMENES .....	315
Cuadro III.24	GASTO EN RIESGO DURANTE LA LACTANCIA NATURAL .....	317
Cuadro III.25	IMPORTE DEL SUBSIDIO DE RIESGO DURANTE LA LACTANCIA NATURAL POR REGÍMENES.....	318
Cuadro III.26	GASTO EN CUIDADO DE MENORES AFECTADOS POR CÁNCER U OTRA ENFERMEDAD GRAVE.....	320
Cuadro III.27	IMPORTE DEL SUBSIDIO POR CUIDADO DE MENORES AFECTADOS POR CÁNCER U OTRA ENFERMEDAD GRAVE .....	321
Cuadro III.28	NÚMERO DE BENEFICIARIOS DE PRESTACIONES FAMILIARES DE PAGO PERIÓDICO .....	323
Cuadro III.29	GASTO EN PRESTACIONES FAMILIARES.....	325
Cuadro III.30	IMPORTE PRESTACIONES FAMILIARES .....	326
Cuadro III.31	EVOLUCION DEL GASTO DE SERVICIOS SOCIALES. CLASIFICACION ECONOMICA.....	331
Cuadro III.32	PERSONAS CON DISCAPACIDADES SEGÚN GRUPO DE EDAD Y SEXO .....	332
Cuadro III.33	PERSONAS CON DISCAPACIDADES SEGÚN GRUPO DE EDAD Y SEXO (Tasas por 1.000 habitantes).....	333
Cuadro III.34	CUANTÍAS DE LAS PRESTACIONES ECONÓMICAS PARA PERSONAS CON DISCAPACIDAD .....	334
Cuadro III.35	PRESTACIONES ECONÓMICAS PARA PERSONAS CON DISCAPACIDAD .....	335
Cuadro III.36	TESORERÍA, INFORMÁTICA Y OTROS SERVICIOS FUNCIONALES COMUNES .....	338
Cuadro III.37	ÁREA "TESORERÍA, INFORMÁTICA Y OTROS SERVICIOS FUNCIONALES COMUNES" EVOLUCION DEL GASTO POR GRUPOS DE PROGRAMAS .....	340
Cuadro III.38	ÁREA "TESORERIA, INFORMATICA Y OTROS SERVICIOS FUNCIONALES COMUNES" EVOLUCION DEL GASTO POR CAPITULOS.....	341
Cuadro III.39	EVOLUCIÓN DEL GASTO EN PENSIONES FAS .....	343
Cuadro III.40	CUANTIA DE LAS PENSIONES ASISTENCIALES .....	343
Cuadro III.41	NÚMERO DE PENSIONES ASISTENCIALES .....	344

## **CAPÍTULO IV .....** 349

### **IV CIFRAS DE PROTECCIÓN SOCIAL EN LOS PAÍSES DE LA UNIÓN EUROPEA.....** 349

Cuadro IV.1	EVOLUCIÓN DEL TOTAL DE LOS GASTOS DE PROTECCIÓN SOCIAL EN PORCENTAJE SOBRE EL PIB EN LOS PAÍSES DE LA UNIÓN EUROPEA.....	354
-------------	--	-----



Cuadro IV.2	EVOLUCIÓN DEL TOTAL DE LOS GASTOS DE PROTECCIÓN SOCIAL POR HABITANTE EN LOS PAÍSES DE LA UNIÓN EUROPEA EN UNIDADES DE PARIDAD DE PODER DE COMPRA .....	366
Cuadro IV.3	EVOLUCIÓN DEL TOTAL DE LOS INGRESOS DE PROTECCIÓN SOCIAL EN PORCENTAJE SOBRE EL PIB EN LOS PAÍSES DE LA UNIÓN EUROPEA .....	367
Cuadro IV.4	EVOLUCIÓN DEL TOTAL DE LOS INGRESOS DE PROTECCIÓN SOCIAL EN PORCENTAJE SOBRE EL PIB EN LOS PAÍSES DE LA UNIÓN EUROPEA SEGÚN SECTOR DE PROCEDENCIA .....	372
<b>CAPÍTULO V</b>	.....	<b>381</b>
<b>V MUTUAS COLABORADORAS CON LA SEGURIDAD SOCIAL</b>	.....	<b>381</b>
Cuadro V.1	EVOLUCIÓN DE LAS OBLIGACIONES RECONOCIDAS NETAS. PRESUPUESTO DE GASTOS POR CATEGORÍAS ECONÓMICAS. A PARTIR DEL AÑO 2014 .....	381
Cuadro V.2	EVOLUCIÓN DE LOS DERECHOS RECONOCIDOS NETOS. PRESUPUESTO DE INGRESOS. A PARTIR DEL AÑO 2014.....	381
Cuadro V.3	RATIOS PRESUPUESTARIOS ESPECÍFICOS DE INCAPACIDAD TEMPORAL .....	382

## ÍNDICE DE GRÁFICOS

	<u>Página</u>	
<b>CAPÍTULO I</b> .....	<b>13</b>	
<b>I COTIZACIÓN A LA SEGURIDAD SOCIAL</b> .....	<b>13</b>	
Gráfico I.1	EVOLUCIÓN DEL NÚMERO MENSUAL DE AFILIADOS EN ALTA .....	39
Gráfico I.2	EVOLUCIÓN MENSUAL DE AFILIADOS OCUPADOS POR GÉNERO .....	44
Gráfico I.3	EVOLUCIÓN DE CUOTAS .....	72
<b>CAPÍTULO II</b> .....	<b>81</b>	
<b>II PENSIONES DEL SISTEMA DE SEGURIDAD SOCIAL</b> .....	<b>81</b>	
Gráfico II.1	EVOLUCION DEL NÚMERO DE ALTAS DE PENSIONES POR CLASES .....	123
Gráfico II.2	EVOLUCION PENSION MEDIA DE ALTAS POR CLASES .....	130
Gráfico II.3	EVOLUCION DEL NÚMERO DE BAJAS DE PENSIONES POR CLASES .....	160
Gráfico II.4	EVOLUCIÓN PENSIÓN MEDIA DE BAJAS POR CLASES .....	167
Gráfico II.5	EVOLUCION DEL NÚMERO DE PENSIONES POR CLASES .....	170
Gráfico II.6	EVOLUCIÓN DEL NÚMERO DE PENSIONES POR REGÍMENES.....	181
Gráfico II.7	EVOLUCIÓN DE LA PENSIÓN MEDIA POR CLASES .....	183
Gráfico II.8	EVOLUCIÓN DE LA PENSIÓN MEDIA POR REGÍMENES.....	194
Gráfico II.9	SISTEMA DE LA SEGURIDAD SOCIAL RELACIÓN NÚMERO DE PENSIONES/POBLACIÓN POR COMUNIDADES AUTÓNOMAS .....	208
Gráfico II.10	SISTEMA DE LA SEGURIDAD SOCIAL PENSIÓN MEDIA POR COMUNIDADES AUTÓNOMAS .....	215





**MINISTERIO  
DE INCLUSIÓN, SEGURIDAD SOCIAL  
Y MIGRACIONES**

**Secretaría de Estado de Seguridad Social y Pensiones**  
DIRECCIÓN GENERAL DE ORDENACIÓN DE LA SEGURIDAD SOCIAL

**ANEXO AL INFORME ECONÓMICO-FINANCIERO A LOS PRESUPUESTOS  
DE LA SEGURIDAD SOCIAL DE 2021**



**CAPÍTULO I**

**COTIZACIÓN A LA  
SEGURIDAD  
SOCIAL**



## CAPÍTULO I

### I COTIZACIÓN A LA SEGURIDAD SOCIAL

El contenido de este Capítulo del Anexo refleja la información complementaria que ha servido de apoyo para la determinación del importe de las cotizaciones sociales para el ejercicio de 2021.

Los cuadros estadísticos que se presentan recogen series históricas referidas a las distintas variables que apoyan la cuantificación, tanto del aspecto demográfico, como del económico en la determinación de las cotizaciones sociales:

#### CUADROS ESTADÍSTICOS Y REPRESENTACIONES GRÁFICAS

Recogen la siguiente estructura de información:

1. Evolución del Salario Mínimo Interprofesional y del Indicador Público de Renta de Efectos Múltiples, así como de las bases mínimas, máximas y tipos de cotización de los distintos Regímenes de la Seguridad Social.
2. Evolución del número de cotizaciones y el número de afiliados a los distintos Regímenes del Sistema de Seguridad Social.
3. Evolución del mercado de trabajo. Datos EPA.
4. Evolución por Regímenes de las cuotas a la Seguridad Social.

## **1. SALARIO MÍNIMO INTERPROFESIONAL, BASES Y TIPOS DE COTIZACIÓN**

En este epígrafe se exponen:

- La evolución del Salario Mínimo Interprofesional y del Indicador Público de Renta de Efectos Múltiples. Crecimiento interanual.
- La evolución de las bases mínimas y máximas de cotización del Régimen General por categorías profesionales, y del tipo de cotización.
- La evolución de las bases mensuales de cotización y tipos del Régimen Especial Agrario.
- La evolución de las bases mínima y máxima de cotización y tipos del Régimen Especial de Autónomos.
- La evolución de las bases de cotización y tipos del Régimen Especial de Empleados de Hogar.

Cuadro I.1 EVOLUCIÓN DEL SALARIO MÍNIMO INTERPROFESIONAL

Euros					
AÑO	Fechas	Salario mínimo diario	Media del año		Incremento en %
			Diaria	Mensual	
1977	Del 1-1 al 31-3	2,28			30,4
	Del 1-4 al 30-9	2,64			
	Del 1-10 al 31-12	3,01	2,64	79,33	
1978	Del 1-1 al 31-3	3,01			24,8
	Del 1-4 al 30-9	3,29			
	Del 1-10 al 31-12	3,61	3,30	98,99	
1979	Del 1-1 al 31-3	3,61			17,1
	Del 1-4 al 30-9	3,85			
	Del 1-10 al 31-12	4,16	3,86	115,94	
1980	Del 1-1 al 31-5	4,16			13,7
	Del 1-6 al 31-12	4,56	4,39	131,82	
1981	Del 1-1 al 31-3	4,56			13,6
	Del 1-4 al 31-12	5,13	4,99	149,70	
1982	Del 1-1 al 31-12	5,70	5,70	170,93	14,2
1983	Del 1-1 al 31-12	6,44	6,44	193,29	13,1
1984	Del 1-1 al 31-12	6,96	6,96	208,79	8,0
1985	Del 1-1 al 31-12	7,45	7,45	223,40	7,0
1986	Del 1-1 al 31-12	8,04	8,04	241,25	8,0
1987	Del 1-1 al 31-12	8,44	8,44	253,33	5,0
1988	Del 1-1 al 31-12	8,82	8,82	264,69	4,5
1989	Del 1-1 al 31-12	9,35	9,35	280,55	6,0
1990	Del 1-1 al 31-12	10,02	10,02	300,57	7,1
1991	Del 1-1 al 31-12	10,67	10,67	320,04	6,5
1992	Del 1-1 al 31-12	11,27	11,27	338,25	5,7
1993	Del 1-1 al 31-12	11,73	11,73	351,77	4,0
1994	Del 1-1 al 31-12	12,13	12,13	364,03	3,5
1995	Del 1-1 al 31-12	12,56	12,56	376,83	3,5
1996	Del 1-1 al 31-12	13,01	13,01	390,18	3,5
1997	Del 1-1 al 31-12	13,35	13,35	400,45	2,6
1998	Del 1-1 al 31-12	13,63	13,63	408,93	2,1
1999	Del 1-1 al 31-12	13,88	13,88	416,32	1,8
2000	Del 1-1 al 31-12	14,16	14,16	424,80	2,0
2001	Del 1-1 al 31-12	14,45	14,45	433,45	2,0
2002	Del 1-1 al 31-12	14,74	14,74	442,20	2,0
2003	Del 1-1 al 31-12	15,04	15,04	451,20	2,0
2004	Del 1-1 al 30-6	15,35	15,35	460,50	2,1
	Del 1-7 al 31-12	16,36	16,36	490,80	6,6
2005	Del 1-1 al 31-12	17,10	17,10	513,00	4,5
2006	Del 1-1 al 31-12	18,03	18,03	540,90	5,4
2007	Del 1-1 al 31-12	19,02	19,02	570,60	5,5
2008	Del 1-1 al 31-12	20,00	20,00	600,00	5,2
2009	Del 1-1 al 31-12	20,80	20,80	624,00	4,0
2010	Del 1-1 al 31-12	21,11	21,11	633,30	1,5
2011	Del 1-1 al 31-12	21,38	21,38	641,40	1,3
2012	Del 1-1 al 31-12	21,38	21,38	641,40	0,0
2013	Del 1-1 a 31-13	21,51	21,51	645,30	0,6
2014	Del 1-1 al 31-12	21,51	21,51	645,30	0,0
2015	Del 1-1 al 31-12	21,62	21,62	648,60	0,5
2016	Del 1-1 al 31-12	21,84	21,84	655,20	1,0
2017	Del 1-1 al 31-12	23,59	23,59	707,70	8,0
2018	Del 1-1 al 31-12	24,53	24,53	735,90	4,0
2019	Del 1-1 al 31-12	30,00	30,00	900,00	22,3
2020	Del 1-1 al 31-12	31,67	31,67	950,00	5,6

Cuadro I.2 EVOLUCIÓN DEL INDICADOR PÚBLICO DE RENTA DE EFECTOS MÚLTIPLES (IPREM)

Euros

Normativa	Fechas	Diario	Mensual	Anual		Incremento en %
				Sin pagas extras	Con pagas extras	
R.D. Ley 3/2004 de 25 de julio	del 1-7-2004 al 31-12-2004	15,35	460,50	5.526,00	6.447,00	
Ley 2/2004 de Presupuestos Generales del Estado para 2005 (D.A.16)	del 1-1-2005 al 31-12-2005	15,66	469,80	5.637,60	6.577,20	2,0
Ley 30/2005 de Presupuestos Generales del Estado para 2006 (D.A. 22)	del 1-1-2006 al 31-12-2006	15,97	479,10	5.749,20	6.707,40	2,0
Ley 42/2006 de Presupuestos Generales del Estado para 2007 (D.A. 31)	del-1-1-2007 al 31-12-2007	16,64	499,20	5.990,40	6.988,80	4,2
Real Decreto-Ley 1/2008, de 18 de enero	del 1-1-2008 al 31-12-2008	17,23	516,90	6.202,80	7.236,60	3,5
Ley 2/2008, de Presupuestos Generales del Estado para 2009 (D.A. 28)	del 1-1-2009 al 31-12-2009	17,57	527,24	6.326,86	7.381,33	2,0
Ley 26/2009, de Presupuestos Generales del Estado para 2010 (D.A. 19)	del 1-1-2010 al 31-12-2010	17,75	532,51	6.390,13	7.455,14	1,0
Ley 39/2010, de Presupuestos Generales del Estado para 2011 (D.A. 18)	del 1-1-2011 al 31-12-2011	17,75	532,51	6.390,13	7.455,14	0,0
Ley 2/2012, de Presupuestos Generales del Estado para 2012 (D.A. 14)	del 1-1-2012 al 31-12-2012	17,75	532,51	6.390,13	7.455,14	0,0
Ley 17/2012, de Presupuestos Generales del Estado (D.A. 82)	del 1-1-2013 al 31-12-2013	17,75	532,51	6.390,13	7.455,14	0,0
Ley 22/2013, de Presupuestos Generales del Estado (D.A. 80)	del 1-1-2014 al 31-12-2014	17,75	532,51	6.390,13	7.455,14	0,0
Ley 36/2014, de Presupuestos Generales del Estado (D.A. 84)	del 1-1-2015 al 31-12-2015	17,75	532,51	6.390,13	7.455,14	0,0
Ley 48/2015, de Presupuestos Generales del Estado (D.A. 84)	del 1-1-2016 al 30-6-2017	17,75	532,51	6.390,13	7.455,14	0,0
Ley 3/2017, de Presupuestos Generales del Estado (D.A. 107)	del 1-7-2017 al 31-12-2018	17,93	537,84	6.454,03	7.519,59	0,9
Ley 6/2018, de 3 de julio, de Presupuestos Generales del Estado para el año 2018	del 1-1-2019 al 31-12-2019	17,93	537,84	6.454,03	7.519,59	0,0
Ley 6/2018, de 3 de julio, de Presupuestos Generales del Estado para el año 2018	del 1-1-2020 a 31-12-2020	17,93	537,84	6.454,03	7.519,59	0,0



Cuadro I.3 EVOLUCIÓN DE LAS BASES MÍNIMAS Y MÁXIMAS DE COTIZACIÓN DEL RÉGIMEN GENERAL

CATEGORÍAS PROFESIONALES	01-01-81		01-04-81		01-01-82		01-01-83		01-01-84	
	31-03-81		31-12-81		B/m	B/M	B/m	B/M	B/m	B/M
1. Ingenieros y Licenciados	262,52	844,18	262,52	844,18	288,85	928,20	326,35	1.129,60	379,54	1.287,73
2. Peritos y Ayud. titulados	217,63	699,76	217,63	699,76	239,44	769,36	270,64	936,32	314,81	1.067,40
3. Jefes Admón y Taller	189,32	608,71	189,32	608,71	208,25	669,47	235,30	814,61	273,70	928,74
4. Ayudantes no titulados	167,14	537,49	167,14	537,49	185,17	591,58	209,33	719,95	243,59	820,74
5. Oficiales Admtvos	154,88	498,00	166,96	498,00	185,17	547,58	209,33	666,40	243,59	759,62
6. Subalternos	148,39	455,27	166,96	455,27	185,17	501,24	209,33	609,97	243,59	695,43
7. Auxiliares Admtvos	148,39	455,27	166,96	455,27	185,17	501,24	209,33	609,97	243,59	695,43
<b>BASE DIARIA</b>										
8. Oficiales de 1ª y 2ª	5,05	16,25	5,57	16,25	6,17	17,88	6,98	21,76	8,12	24,80
9. Oficiales de 3ª y Espec.	4,95	15,85	5,57	15,85	6,17	17,44	6,98	21,23	8,12	24,20
10. Peones	4,95	15,18	5,57	15,18	6,17	16,71	6,98	20,33	8,12	23,18
11. Trab. de 17 años	3,03	9,27	3,41	9,27	3,78	10,20	4,27	12,41	4,98	14,15
12. Trab.< de 17 años	1,92	5,84	2,16	5,84	2,39	6,42	2,70	7,82	3,14	8,91
<b>TOPE MÁXIMO</b>										
Contingencias Generales		844,18		844,18		927,96		1.129,60		1.287,73
Accidentes de trabajo		723,56		723,56		795,68		1.129,60		1.287,73

CATEGORÍAS PROFESIONALES	01-01-85		01-01-86		01-01-87		01-01-88		01-01-89	
	B/m	B/M	B/m	B/M	B/m	B/M	B/m	B/M	B/m	B/M
1. Ingenieros y Licenciados	406,10	1.377,88	438,68	1.488,05	460,68	1.562,51	474,56	1.609,39	488,80	1.657,71
2. Peritos y Ayud. titulados	336,87	1.142,10	363,85	1.233,46	382,06	1.295,12	393,60	1.333,89	405,32	1.657,71
3. Jefes Admón y Taller	292,87	993,77	316,25	1.073,35	332,12	1.127,08	342,04	1.160,98	352,31	1.657,71
4. Ayudantes no titulados	260,66	878,20	281,45	948,40	295,52	995,82	308,86	1.025,75	327,43	1.056,58
5. Oficiales Admtvos	260,66	812,81	281,45	877,90	295,52	921,71	308,86	949,30	327,43	1.056,58
6. Subalternos	260,66	744,11	281,45	803,61	295,52	843,82	308,86	869,06	327,43	934,69
7. Auxiliares Admtvos	260,66	744,11	281,45	803,61	295,52	843,82	308,86	869,06	327,43	934,69
<b>BASE DIARIA</b>										
8. Oficiales de 1ª y 2ª	8,69	26,54	9,38	28,66	9,85	30,09	10,30	30,99	10,91	31,93
9. Oficiales de 3ª y Espec.	8,69	25,89	9,38	27,97	9,85	29,37	10,30	30,25	10,91	31,16
10. Peones	8,69	24,80	9,38	26,79	9,85	28,13	10,30	28,97	10,91	31,16
11. Trabajadores de 17 años	5,32	15,14	5,75	16,35	6,04	17,17	6,32	17,69	6,70	18,22
12. Trabajadores < de 17 años	3,37	9,54	3,62	10,30	3,80	10,82	3,97	11,14	4,21	11,48
<b>TOPE MÁXIMO</b>										
Contingencias Generales		1.377,88		1.488,05		1.562,51		1.609,39		1.657,71
Accidentes de trabajo		1.377,88		1.488,05		1.562,51		1.609,39		1.657,71

CATEGORÍAS PROFESIONALES	01-02-90		01-01-91		01-01-92		01-01-93		01-01-94	
	B/m	B/M	B/m	B/M	B/m	B/M	B/m	B/M	B/m	B/M
1. Ingenieros y Licenciados	523,78	1.752,19	557,86	1.839,82	589,59	1.931,77	613,21	2.032,20	634,49	2.103,24
2. Peritos y Ayud. titulados	434,35	1.752,19	462,66	1.839,82	488,98	1.931,77	508,46	2.032,20	526,13	2.103,24
3. Jefes Admón y Taller	377,56	1.752,19	402,08	1.839,82	424,98	1.931,77	441,92	2.032,20	457,25	2.103,24
4. Ayudantes no titulados	350,69	1.752,19	373,41	1.839,82	394,68	1.931,77	410,55	2.032,20	424,80	2.103,24
5. Oficiales Admtvos.	350,69	1.116,80	373,41	1.172,69	394,68	1.231,29	410,55	1.514,55	424,80	1.567,56
6. Subalternos	350,69	988,06	373,41	1.037,47	394,68	1.089,39	410,55	1.514,55	424,80	1.567,56
7. Auxiliares Admtvos.	350,69	988,06	373,41	1.037,47	394,68	1.089,39	410,55	1.514,55	424,80	1.567,56
<b>BASE DIARIA</b>										
8. Oficiales de 1ª y 2ª	11,69	33,75	12,45	35,44	13,16	37,21	13,69	50,49	14,16	52,25
9. Oficiales de 3ª y Espec.	11,69	33,75	12,45	35,44	13,16	37,21	13,69	50,49	14,16	52,25
10. Peones	11,69	32,94	12,45	34,58	13,16	36,31	13,69	50,49	14,16	52,25
11. Trab. de 17 años	7,72	19,26	8,22	20,22	8,68	21,23	9,03	50,49	9,35	52,25
12. Trab.< de 17 años	7,72	19,26								
<b>TOPE MÁXIMO</b>										
Contingencias Generales		1.752,19		1.839,82		1.931,77		2.032,20		2.103,24
Accidentes de trabajo		1.752,19		1.839,82		1.931,77		2.032,20		2.103,24

B/m: Base mínima en euros.

B/M: Base máxima en euros.

**Cuadro I.3. EVOLUCIÓN DE LAS BASES MÍNIMAS Y MÁXIMAS DE COTIZACIÓN DEL RÉGIMEN GENERAL (Continuación)**

CATEGORÍAS PROFESIONALES	01-01-95		01-01-96		01-01-97 a 31-03-97		01-04-97 a 31-12-97		01-01-98	
	B/m	B/M	B/m	B/M	B/m	B/M	B/m	B/M	B/m	B/M
1. Ingenieros y Licenciados	656,67	2.176,81	679,56	2.253,07	697,23	2.311,67	697,23	2.311,67	711,84	2.360,17
2. Peritos y Ayud. titulados	544,52	2.176,81	563,63	2.253,07	578,23	2.311,67	578,23	2.311,67	590,31	2.360,17
3. Jefes Admón y Taller	473,30	2.176,81	489,88	2.253,07	502,69	2.311,67	502,69	2.311,67	513,32	2.360,17
4. Ayudantes no titulados	439,58	2.176,81	454,91	2.253,07	467,17	2.311,67	467,17	2.311,67	477,08	2.360,17
5. Oficiales Admtvos	439,58	1.622,37	454,91	1.679,17	467,17	1.722,80	467,17	1.807,00	477,08	1.936,64
6. Subalternos	439,58	1.622,37	454,91	1.679,17	467,17	1.722,80	467,17	1.807,00	477,08	1.936,64
7. Auxiliares Admtvos.	439,58	1.622,37	454,91	1.679,17	467,17	1.722,80	467,17	1.807,00	477,08	1.936,64
<b>BASE DIARIA</b>										
8. Oficiales de 1ª y 2ª	14,65	54,08	15,16	55,97	15,57	57,43	15,57	60,23	15,90	64,55
9. Oficiales de 3ª y Espec.	14,65	54,08	15,16	55,97	15,57	57,43	15,57	60,23	15,90	64,55
10. Peones	14,65	54,08	15,16	55,97	15,57	57,43	15,57	60,23	15,90	64,55
11. Trab. de 17 años	9,68	54,08	11,74	55,97	13,82	57,43	13,82	60,23	15,90	64,55
<b>TOPE MÁXIMO</b>										
Contingencias Generales		2.176,81		2.253,07		2.311,67		2.311,67		2.360,17
Accidentes de trabajo		2.176,81		2.253,07		2.311,67		2.311,67		2.360,17

CATEGORÍAS PROFESIONALES	01-01-99		01-01-00		01-01-01		01-01-02		01-01-03	
	B/m	B/M	B/m	B/M	B/m	B/M	B/m	B/M	B/m	B/M
1. Ingenieros y Licenciados	724,64	2.402,73	739,06	2.450,87	753,90	2.499,91	768,90	2.574,90	784,20	2.652,00
2. Peritos y Ayud. titulados	600,95	2.402,73	613,03	2.450,87	625,20	2.499,91	637,80	2.574,90	650,70	2.652,00
3. Jefes Admón. y Taller	522,52	2.402,73	532,98	2.450,87	543,60	2.499,91	554,40	2.574,90	565,50	2.652,00
4. Ayudantes no titulados	485,74	2.402,73	495,65	2.450,87	505,80	2.499,91	516,00	2.574,90	526,50	2.652,00
5. Oficiales Admtvos.	485,74	2.074,57	495,65	2.222,24	505,80	2.380,37	516,00	2.574,90	526,50	2.652,00
6. Subalternos	485,74	2.074,57	495,65	2.222,24	505,80	2.380,37	516,00	2.574,90	526,50	2.652,00
7. Auxiliares Admtvos.	485,74	2.074,57	495,65	2.222,24	505,80	2.380,37	516,00	2.574,90	526,50	2.652,00
<b>BASE DIARIA</b>										
8. Oficiales de 1ª y 2ª	16,19	69,15	16,52	74,07	16,86	79,35	17,20	85,83	17,55	88,40
9. Oficiales de 3ª y Espec.	16,19	69,15	16,52	74,07	16,86	79,35	17,20	85,83	17,55	88,40
10. Peones	16,19	69,15	16,52	74,07	16,86	79,35	17,20	85,83	17,55	88,40
11. Trabajadores de 17 años	16,19	69,15	16,52	74,07	16,86	79,35	17,20	85,83	17,55	88,40
<b>TOPE MÁXIMO</b>										
Contingencias Generales		2.402,73		2.450,87		2.499,91		2.574,90		2.652,00
Accidentes de trabajo		2.402,73		2.450,87		2.499,91		2.574,90		2.652,00

CATEGORÍAS PROFESIONALES	01-01-04 a 30-06-04		01-07-04 a 31-12-04		01-01-05		01-01-06		01-01-07	
	B/m	B/M	B/m	B/M	B/m	B/M	B/m	B/M	B/m	B/M
1. Ingenieros y Licenciados	799,80	2.731,50	799,80	2.731,50	836,10	2.813,40	881,10	2.897,70	929,70	2.996,10
2. Peritos y Ayud. titulados	663,60	2.731,50	663,60	2.731,50	693,60	2.813,40	731,10	2.897,70	771,30	2.996,10
3. Jefes Admón y Taller	576,90	2.731,50	576,90	2.731,50	603,00	2.813,40	635,70	2.897,70	665,70	2.996,10
4. Ayudantes no titulados	537,30	2.731,50	572,70	2.731,50	598,50	2.813,40	631,20	2.897,70	665,70	2.996,10
5. Oficiales Admtvos	537,30	2.731,50	572,70	2.731,50	598,50	2.813,40	631,20	2.897,70	665,70	2.996,10
6. Subalternos	537,30	2.731,50	572,70	2.731,50	598,50	2.813,40	631,20	2.897,70	665,70	2.996,10
7. Auxiliares Admtvos	537,30	2.731,50	572,70	2.731,50	598,50	2.813,40	631,20	2.897,70	665,70	2.996,10
<b>BASE DIARIA</b>										
8. Oficiales de 1ª y 2ª	17,91	91,05	19,09	91,05	19,95	93,78	21,04	96,59	22,19	99,87
9. Oficiales de 3ª y Espec.	17,91	91,05	19,09	91,05	19,95	93,78	21,04	96,59	22,19	99,87
10. Peones	17,91	91,05	19,09	91,05	19,95	93,78	21,04	96,59	22,19	99,87
11. Trabajadores < de 18 años	17,91	91,05	19,09	91,05	19,95	93,78	21,04	96,59	22,19	99,87
<b>TOPE MÁXIMO</b>										
Contingencias Generales		2.731,50		2.731,50		2.813,40		2.897,70		2.996,10
Accidentes de trabajo		2.731,50		2.731,50		2.813,40		2.897,70		2.996,10

B/m: Base mínima en euros.

B/M: Base máxima en euros.

**Cuadro I.3. EVOLUCIÓN DE LAS BASES MÍNIMAS Y MÁXIMAS DE COTIZACIÓN DEL RÉGIMEN GENERAL (Continuación)**

CATEGORÍAS PROFESIONALES	01-01-08		01-01-09		01-01-10		01-01-11		01-01-12	
	B/m	B/M	B/m	B/M	B/m	B/M	B/m	B/M	B/m	B/M
1. Ingenieros y Licenciados	977,40	3.074,10	1.016,40	3.166,20	1.031,70	3.198,00	1.045,20	3.230,10	1.045,20	3.262,50
2. Ing. Tec. Perit. y Ayud. Tit.	810,90	3.074,10	843,30	3.166,20	855,90	3.198,00	867,00	3.230,10	867,00	3.262,50
3. Jefes Admón y Taller	705,30	3.074,10	733,50	3.166,20	744,60	3.198,00	754,20	3.230,10	754,20	3.262,50
4. Ayudantes no titulados	699,90	3.074,10	728,10	3.166,20	738,90	3.198,00	748,20	3.230,10	748,20	3.262,50
5. Oficiales Admtvos	699,90	3.074,10	728,10	3.166,20	738,90	3.198,00	748,20	3.230,10	748,20	3.262,50
6. Subalternos	699,90	3.074,10	728,10	3.166,20	738,90	3.198,00	748,20	3.230,10	748,20	3.262,50
7. Auxiliares Admtvos	699,90	3.074,10	728,10	3.166,20	738,90	3.198,00	748,20	3.230,10	748,20	3.262,50
<b>BASE DIARIA</b>										
8. Oficiales de 1ª y 2ª	23,33	102,47	24,27	105,54	24,63	106,60	24,63	107,67	24,63	108,75
9. Oficiales de 3ª y Espec.	23,33	102,47	24,27	105,54	24,63	106,60	24,63	107,67	24,63	108,75
10. Peones	23,33	102,47	24,27	105,54	24,63	106,60	24,63	107,67	24,63	108,75
11. Trabajadores < de 18 años	23,33	102,47	24,27	105,54	24,63	106,60	24,63	107,67	24,63	108,75
<b>TOPE MÁXIMO</b>										
Contingencias Generales		3.074,10		3.166,20		3.198,00		3.230,10		3.262,50
Accidentes de trabajo		3.074,10		3.166,20		3.198,00		3.230,10		3.262,50

CATEGORÍAS PROFESIONALES	01-01-13 (Euros)		01-01-14 (Euros)		01-01-15 (Euros)		01-01-16 (Euros)		01-01-17 (Euros)	
	B/m	B/M	B/m	B/M	B/m	B/M	B/m	B/M	B/m	B/M
1. Ingenieros y Licenciados	1.051,50	3.425,70	1.051,50	3.597,00	1.056,90	3.606,00	1.067,40	3.642,00	1.152,90	3.751,20
2. Ing. Tec. Perit. y Ayud. Tit.	872,10	3.425,70	872,10	3.597,00	876,60	3.606,00	885,30	3.642,00	956,10	3.751,20
3. Jefes Admón y Taller	758,70	3.425,70	758,70	3.597,00	762,60	3.606,00	770,10	3.642,00	831,60	3.751,20
4. Ayudantes no titulados	753,00	3.425,70	753,00	3.597,00	756,60	3.606,00	764,40	3.642,00	825,60	3.751,20
5. Oficiales Admtvos.	753,00	3.425,70	753,00	3.597,00	756,60	3.606,00	764,40	3.642,00	825,60	3.751,20
6. Subalternos	753,00	3.425,70	753,00	3.597,00	756,60	3.606,00	764,40	3.642,00	825,60	3.751,20
7. Auxiliares Admtvos.	753,00	3.425,70	753,00	3.597,00	756,60	3.606,00	764,40	3.642,00	825,60	3.751,20
<b>BASE DIARIA</b>										
8. Oficiales de 1ª y 2ª	25,10	114,19	25,10	119,90	25,22	120,20	25,48	121,40	27,52	125,04
9. Oficiales de 3ª y Espec.	25,10	114,19	25,10	119,90	25,22	120,20	25,48	121,40	27,52	125,04
10. Peones	25,10	114,19	25,10	119,90	25,22	120,20	25,48	121,40	27,52	125,04
11. Trabajadores < de 18 años	25,10	114,19	25,10	119,90	25,22	120,20	25,48	121,40	27,52	125,04
<b>TOPE MÁXIMO</b>										
Contingencias Generales		3.425,70		3.597,00		3.606,00		3.642,00		3.751,20
Accidentes de trabajo		3.425,70		3.597,00		3.606,00		3.642,00		3.751,20

CATEGORÍAS PROFESIONALES	01-01-18 (Euros)		01-08-18 (Euros)		01-01-19 (Euros)		01-01-20 (Euros)	
	B/m	B/M	B/m	B/M	B/m	B/M	B/m	B/M
1. Ingenieros y Licenciados	1.199,10	3.751,20	1.199,10	3.803,70	1.466,40	4.070,10	1.548,00	4.070,10
2. Ing. Tec. Perit. y Ayud. Tit.	994,20	3.751,20	994,20	3.803,70	1.215,90	4.070,10	1.283,40	4.070,10
3. Jefes Admón y Taller	864,90	3.751,20	864,90	3.803,70	1.057,80	4.070,10	1.116,60	4.070,10
4. Ayudantes no titulados	858,60	3.751,20	858,60	3.803,70	1.050,00	4.070,10	1.108,50	4.070,10
5. Oficiales Admtvos.	858,60	3.751,20	858,60	3.803,70	1.050,00	4.070,10	1.108,50	4.070,10
6. Subalternos	858,60	3.751,20	858,60	3.803,70	1.050,00	4.070,10	1.108,50	4.070,10
7. Auxiliares Admtvos.	858,60	3.751,20	858,60	3.803,70	1.050,00	4.070,10	1.108,50	4.070,10
<b>BASE DIARIA</b>								
8. Oficiales de 1ª y 2ª	28,62	125,04	28,62	126,79	35,00	135,67	36,95	135,67
9. Oficiales de 3ª y Espec.	28,62	125,04	28,62	126,79	35,00	135,67	36,95	135,67
10. Peones	28,62	125,04	28,62	126,79	35,00	135,67	36,95	135,67
11. Trabajadores < de 18 años	28,62	125,04	28,62	126,79	35,00	135,67	36,95	135,67
<b>TOPE MÁXIMO</b>								
Contingencias Generales		3.751,20		3.803,70		4.070,10		4.070,10
Accidentes de trabajo		3.751,20		3.803,70		4.070,10		4.070,10

B/m: Base mínima en euros.

B/M: Base máxima en euros.

Cuadro I.4 EVOLUCIÓN TIPOS DE COTIZACIÓN CONTINGENCIAS COMUNES

(En porcentajes)

REGÍMENES	1982			1983			1984			1985			1986		
	Empr.	Trabaj.	Total	Empr.	Trabaj.	Total	Empr.	Trabaj.	Total	Empr.	Trabaj.	Total	Empr.	Trabaj.	Total
Rég. General y Regímenes especiales asimilados	27,28	4,82	32,10	25,80	4,80	30,60	24,30	4,80	29,10	24,00	4,80	28,80	24,00	4,80	28,80
Régimen Especial Agrario:															
- Trabajadores cta. ajena		8,00	8,00		8,00	8,00		8,00	8,00		9,00	9,00		9,00	9,00
- Trabajadores cta. propia		9,00	9,00		9,00	9,00		12,00	12,00		14,00	14,00		15,00	15,00
- Jornadas Teóricas (pts)	55,64		55,64	55,64		55,64	55,64		55,64	55,64		55,64	55,64		55,64
- Jornadas reales	3,00		3,00	3,00		3,00	6,00		6,00	6,00		6,00	6,00		6,00
R.E. Trab. Autónomos		18,50	18,50		18,50	18,50		29,10	29,10		28,80	28,80		28,80	28,80
R.E. Empleados del Hogar	9,00	3,00	12,00	9,00	3,00	12,00	13,00	3,00	16,00	16,50	3,50	20,00	16,50	3,50	20,00

REGÍMENES	1987			1988			1989			1990			1991		
	Empr.	Trabaj.	Total	Empr.	Trabaj.	Total	Empr.	Trabaj.	Total	Empr.	Trabaj.	Total	Empr.	Trabaj.	Total
Rég. General y Regímenes especiales asimilados	24,00	4,80	28,80	24,00	4,80	28,80	24,00	4,80	28,80	24,00	4,80	28,80	24,00	4,80	28,80
Régimen Especial Agrario:															
- Trabajadores cta. ajena		9,00	9,00		9,00	9,00		9,50	9,50		10,00	10,00		10,50	10,50
- Trabajadores cta. propia		15,00	15,00		15,00	15,00		15,75	15,75		16,50	16,50		17,25	17,25
- Jornadas Teóricas (pts)	55,64		55,64	55,64		55,64	55,64		55,64	55,64		55,64	55,64		55,64
- Jornadas reales	6,00		6,00	6,00		6,00	8,00		8,00	11,00		11,00	12,00		12,00
R.E. Trab. Autónomos		28,80	28,80		28,80	28,80		28,80	28,80		28,80	28,80		28,64	28,64
R.E. Empleados del Hogar	16,50	3,50	20,00	17,50	3,50	16,50	18,30	3,70	22,00	18,30	3,70	22,00	18,30	3,70	22,00

REGÍMENES	1992			1993 - 1994			1995 a 2003			2004 a 2008			2009 a 2011		
	Empr.	Trabaj.	Total	Empr.	Trabaj.	Total	Empr.	Trabaj.	Total	Empr.	Trabaj.	Total	Empr.	Trabaj.	Total
Rég. General y Regímenes especiales asimilados	24,00	4,80	28,80	24,40	4,90	29,30	23,60	4,70	28,30	23,60	4,70	28,30	23,60	4,70	28,30
Régimen Especial Agrario:															
- Trabajad. cta. Propia (1)		18,00	18,00		18,75	18,75		18,75	18,75		18,75	18,75		18,75	18,75
- Trabajadores cta. ajena		11,00	11,00		11,50	11,50		11,50	11,50		11,50	11,50		11,50	11,50
- Durante los períodos de actividad															
- Para los trabajadores incluidos en el censo agrario													15,50	4,70	20,20
- Para los trabajadores no incluidos en el censo agrario (2)													23,60	4,70	28,30
- Durante los períodos de inactividad														11,50	11,50
- Jornadas Teóricas (euros)	55,64		55,64	55,64		55,64									
- Jornadas reales	13,00		13,00	14,00		14,00	15,50		15,50	15,50		15,50			
R.E. Trab. Autónomos		28,64	28,64		28,80	28,80		28,30	28,30		29,80	29,80		29,80	29,80
R.E. Empleados del Hogar	18,30	3,70	22,00	18,30	3,70	22,00	18,30	3,70	22,00	18,30	3,70	22,00	18,30	3,70	22,00

(1) A partir del año 2008 pasa a ser un sistema especial dentro del régimen especial de trabajadores Autónomos. Los trabajadores cuya base sea superior a la mínima, pagaran por la diferencia entre la base mínima y la base máxima (a partir del año 2012 el 1,20% de la base mínima) al 26,50%.

(2) En el año 2010 no aparece la separación entre incluidos y no incluidos en el censo agrario.

**Cuadro I.4. EVOLUCIÓN TIPOS DE COTIZACIÓN CONTINGENCIAS COMUNES (Continuación)**

(En porcentajes)

REGÍMENES	2012			2013			2014		
	Empr.	Trabaj.	Total	Empr.	Trabaj.	Total	Empr.	Trabaj.	Total
Régimen. General y Regímenes especiales asimilados	23,60	4,70	28,30	23,60	4,70	28,30	23,60	4,70	28,30
Sistema Especial para T. por cuenta ajena agrarios									
- Durante los períodos de actividad									
- Para los trabajadores del grupo de cotización 1	23,60	4,70	28,30	23,60	4,70	28,30	23,60	4,70	28,30
- Para los trabajadores de los grupos de cotización 2 a 11	15,95	4,70	20,65	16,40	4,70	21,10	16,85	4,70	21,55
- Durante los períodos de inactividad		11,50	11,50		11,50	11,50		11,50	11,50
Sistema Especial de Empleados del Hogar	18,30	3,70	22,00	19,05	3,85	22,90	19,85	3,95	23,80
R.E. Trabajadores Autónomos (3)		29,80	29,80		29,80	29,80		29,80	29,80
Sistema Especial para T. por cuenta propia agrarios (4)		18,75	18,75		18,75	18,75		18,75	18,75

REGÍMENES	2015			2016			2017		
	Empr.	Trabaj.	Total	Empr.	Trabaj.	Total	Empr.	Trabaj.	Total
Régimen General y Regímenes especiales asimilados	23,60	4,70	28,30	23,60	4,70	28,30	23,60	4,70	28,30
Sistema Especial para T. por cuenta ajena agrarios									
- Durante los períodos de actividad									
- Para los trabajadores del grupo de cotización 1	23,60	4,70	28,30	23,60	4,70	28,30	23,60	4,70	28,30
- Para los trabajadores de los grupos de cotización 2 a 11	17,30	4,70	22,00	17,75	4,70	22,45	18,20	4,70	22,90
- Durante los períodos de inactividad		11,50	11,50		11,50	11,50		11,50	11,50
Sistema Especial de Empleados Hogar	20,60	4,10	24,70	21,35	4,25	25,60	22,10	4,40	26,50
R.E. Trabajadores Autónomos (3)		29,80	29,80		29,80	29,80		29,80	29,80
Sistema Especial para T. por cuenta propia agrarios (4)		18,75	18,75		18,75	18,75		18,75	18,75

REGÍMENES	2018			2019			2020		
	Empr.	Trabaj.	Total	Empr.	Trabaj.	Total	Empr.	Trabaj.	Total
Régimen General y Regímenes especiales asimilados	23,60	4,70	28,30	23,60	4,70	28,30	23,60	4,70	28,30
Sistema Especial para T. por cuenta ajena agrarios									
- Durante los períodos de actividad									
- Para los trabajadores del grupo de cotización 1	23,60	4,70	28,30	23,60	4,70	28,30	23,60	4,70	28,30
- Para los trabajadores de los grupos de cotización 2 a 11	18,65	4,70	23,35	19,10	4,70	23,80	19,55	4,70	24,25
- Durante los períodos de inactividad		11,50	11,50		11,50	11,50		11,50	11,50
Sistema Especial de Empleados Hogar	22,85	4,55	27,40	23,60	4,70	28,30	23,60	4,70	28,30
R.E. Trabajadores Autónomos (3)		29,80	29,80		28,30	28,30		28,30	28,30
Sistema Especial para T. por cuenta propia agrarios (4)		18,75	18,75		18,75	18,75		18,75	18,75

(3) A partir del año 2019 todos los autónomos cotizan el 0,9 por contingencias profesionales.

(4) Desde el año 2008 hasta el año 2011 se aplica el tipo del 23,60% a la diferencia de la base elegida con la base mínima. Desde el año 2012 se aplica el tipo del 26,50% a la diferencia entre la base elegida y el 120% de la base mínima.

**Cuadro I.5. EVOLUCIÓN TIPOS DE COTIZACIÓN POR DESEMPLEO, FONDO DE GARANTÍA SALARIAL, FORMACIÓN PROFESIONAL Y HORAS EXTRAORDINARIAS****(En porcentaje)**

COTIZACIÓN	1982			1983			1984			1985			1986 - 1987		
	Empr.	Trabaj.	Total	Empr.	Trabaj.	Total	Empr.	Trabaj.	Total	Empr.	Trabaj.	Total	Empr.	Trabaj.	Total
DESEMPLEO	4,52	0,68	5,20	4,80	1,00	5,80	5,20	1,10	6,30	5,20	1,10	6,30	5,20	1,10	6,30
FONDO DE GARANTÍA SALARIAL	0,50		0,50	0,80		0,80	0,80		0,80	0,10	0,00	0,10	1,10		1,10
FORMACIÓN PROFESIONAL	0,50	0,10	0,60	0,40	0,10	0,50	0,40	0,10	0,50	0,12	0,10	0,22	0,60	0,10	0,70
HORAS EXTRA (ESTRUCT.)	12,00	2,00	14,00	12,00	2,00	14,00	12,00	2,00	14,00	12,00	2,00	14,00	12,00	2,00	14,00
HORAS EXTRA (NO ESTRUCT.)	17,00	7,00	24,00	25,80	4,80	30,60	24,30	4,80	29,10	24,00	4,80	28,80	24,00	4,80	28,80
FONDO DE DESEMPLEO (1)	0,21		0,21							0,30	0,30	0,60			

COTIZACIÓN	1988			1989			1990 - 1991			1992			1993		
	Empr.	Trabaj.	Total	Empr.	Trabaj.	Total	Empr.	Trabaj.	Total	Empr.	Trabaj.	Total	Empr.	Trabaj.	Total
DESEMPLEO	5,20	1,10	6,30	5,20	1,10	6,30	5,20	1,10	6,30	6,20	1,10	7,30	6,20	1,10	7,30
FONDO DE GARANTÍA SALARIAL	0,80		0,80	0,50		0,50	0,40		0,40	0,40		0,40	0,40		0,40
FORMACIÓN PROFESIONAL	0,60	0,10	0,70	0,60	0,10	0,70	0,60	0,10	0,70	0,60	0,10	0,70	0,60	0,10	0,70
HORAS EXTRA (ESTRUCT.)	12,00	2,00	14,00	12,00	2,00	14,00	12,00	2,00	14,00	12,00	2,00	14,00	12,00	2,00	14,00
HORAS EXTRA (NO ESTRUCT.)	24,00	4,80	28,80	24,00	4,80	28,80	24,00	4,80	28,80	24,00	4,80	28,80	24,40	4,90	29,30

COTIZACIÓN	1994			1995 a 1998			1999			2000 a 2006			2007 a 2008		
	Empr.	Trabaj.	Total	Empr.	Trabaj.	Total	Empr.	Trabaj.	Total	Empr.	Trabaj.	Total	Empr.	Trabaj.	Total
DESEMPLEO															
General (1)	6,20	1,60	7,80	6,20	1,60	7,80	6,00	1,60	7,60	6,00	1,55	7,55	5,75	1,55	7,30
C. durac. determin. a tiempo completo							6,70	1,60	8,30	6,70	1,60	8,30	6,70	1,60	8,30
C. durac. determin. tiempo parcial							7,70	1,60	9,30	7,70	1,60	9,30	7,70	1,60	9,30
C. durac. determin. (E.T.T.)							7,70	1,60	9,30	7,70	1,60	9,30			
FONDO DE GARANTÍA SALARIAL	0,40		0,40	0,40		0,40	0,40		0,40	0,40		0,40	0,20		0,20
FORMACIÓN PROFESIONAL	0,60	0,10	0,70	0,60	0,10	0,70	0,60	0,10	0,70	0,60	0,10	0,70	0,60	0,10	0,70
HORAS EXTRA (ESTRUCT.)	12,00	2,00	14,00	12,00	2,00	14,00	12,00	2,00	14,00	12,00	2,00	14,00	12,00	2,00	14,00
HORAS EXTRA (NO ESTRUCT.)	24,40	4,90	29,30	23,60	4,70	28,30	23,60	4,70	28,30	23,60	4,70	28,30	23,60	4,70	28,30

COTIZACIÓN	2009 a 2013			2014			2015			2016			2017 a 2019		
	Empr.	Trabaj.	Total	Empr.	Trabaj.	Total	Empr.	Trabaj.	Total	Empr.	Trabaj.	Total	Empr.	Trabaj.	Total
DESEMPLEO															
General (1)	5,50	1,55	7,05	5,50	1,55	7,05	5,50	1,55	7,05	5,50	1,55	7,05	5,50	1,55	7,05
C. durac. determin. a tiempo completo	6,70	1,60	8,30	6,70	1,60	8,30	6,70	1,60	8,30	6,70	1,60	8,30	6,70	1,60	8,30
C. durac. determin. tiempo parcial	7,70	1,60	9,30	6,70	1,60	8,30	6,70	1,60	8,30	6,70	1,60	8,30	6,70	1,60	8,30
FONDO DE GARANTÍA SALARIAL	0,20		0,20	0,20		0,20	0,20		0,20	0,20		0,20	0,20		0,20
FORMACIÓN PROFESIONAL	0,60	0,10	0,70	0,60	0,10	0,70	0,60	0,10	0,70	0,60	0,10	0,70	0,60	0,10	0,70
HORAS EXTRA (ESTRUCT.)	12,00	2,00	14,00	12,00	2,00	14,00	12,00	2,00	14,00	12,00	2,00	14,00	12,00	2,00	14,00
HORAS EXTRA (NO ESTRUCT.)	23,60	4,70	28,30	23,60	4,70	28,30	23,60	4,70	28,30	23,60	4,70	28,30	23,60	4,70	28,30

COTIZACIÓN	2020		
	Empr.	Trabaj.	Total
DESEMPLEO			
General (1)	5,50	1,55	7,05
C. durac. determin. a tiempo completo	6,70	1,60	8,30
C. durac. determin. tiempo parcial	6,70	1,60	8,30
FONDO DE GARANTÍA SALARIAL	0,20		0,20
FORMACIÓN PROFESIONAL	0,60	0,10	0,70
HORAS EXTRA (ESTRUCT.)	12,00	2,00	14,00
HORAS EXTRA (NO ESTRUCT.)	23,60	4,70	28,30

(1) A partir del 1 de julio de 2008 los nuevos tipos serán del 7.05%, del que el 5.50% será a cargo del empresario y el 1.55% a cargo del trabajador.

Cuadro I.6 RÉGIMEN ESPECIAL AGRARIO-CUENTA AJENA Y CUENTA PROPIA BASES Y TIPOS DE COTIZACIÓN

CATEGORÍAS PROFESIONALES	1 - 01 - 81			1 - 04 - 81			1 - 01 - 82			1 - 01 - 83		
	Base mensual de cotiz. (Euros)	Cuota mensual (Euros)	TIPO %	Base mensual de cotiz. (Euros)	Cuota mensual (Euros)	TIPO %	Base mensual de cotiz. (Euros)	Cuota mensual (Euros)	TIPO %	Base mensual de cotiz. (Euros)	Cuota mensual (Euros)	TIPO %
<b>Cuenta ajena:</b>												
1.Ing. y Licenciados	262,52	21,00		262,52	21,00		288,85	23,11		326,35	26,11	
2.Peritos y Aytes. Titulados	217,63	17,41		217,63	17,41		239,44	19,15		270,64	21,65	
3.Jefes Adm. Y taller	189,32	15,15		189,32	15,15		208,25	16,66		235,30	18,82	
4.Aytes. no titulados	167,14	13,37		167,14	13,37		185,17	14,81		209,33	16,74	
5.Oficiales Advts.	154,88	12,39		166,96	13,35		185,17	14,81		209,33	16,74	
6.Subalternos	148,39	11,87		166,96	13,35		185,17	14,81		209,33	16,74	
7.Auxil. Administrativos	148,39	11,87	8,00	166,96	13,35	8,00	185,17	14,81	8,00	209,33	16,74	8,00
8.Oficiales de 1ª y 2ª	151,64	12,13		166,96	13,35		185,17	14,81		209,33	16,74	
9.Oficiales de 3ª y Espec.	148,39	11,87		166,96	13,35		185,17	14,81		209,33	16,74	
10.De 18 años no cualif.	148,39	11,87		166,96	13,35		185,17	14,81		209,33	16,74	
11.De 17 años	90,87	7,27		102,23	8,18		113,41	9,08		128,20	10,25	
12.Hasta 17 años	57,52	4,60		64,73	5,18		71,76	5,74		81,14	6,49	
<b>Cuenta propia: (cualquiera que sea su actividad)</b>												
Por contingencias comunes	148,39	13,35	9,00	166,96	15,03	9,00	185,17	16,67	9,00	209,33	18,84	9,00
Por accidentes de trabajo		1,48			1,67			1,85			2,09	

CATEGORÍAS PROFESIONALES	1 - 01 - 84			1 - 04 - 85			1 - 01 - 86			1 - 01 - 87		
	Base mensual de cotiz. (Euros)	Cuota mensual (Euros)	TIPO %	Base mensual de cotiz. (Euros)	Cuota mensual (Euros)	TIPO %	Base mensual de cotiz. (Euros)	Cuota mensual (Euros)	TIPO %	Base mensual de cotiz. (Euros)	Cuota mensual (Euros)	TIPO %
<b>Cuenta ajena:</b>												
1.Ing. y Licenciados	379,54	30,36		406,10	36,55		438,68	39,48		460,68	41,46	
2.Peritos y Aytes. Titulados	314,81	25,18		336,87	30,32		363,85	32,75		382,06	34,38	
3.Jefes Adm. Y taller	273,70	21,89		292,87	26,36		316,25	28,46		332,12	29,89	
4.Aytes. no titulados	243,59	19,48		260,66	23,46		281,45	25,33		295,52	26,59	
5.Oficiales Advts.	243,59	19,48		260,66	23,46		281,45	11,87		295,52	13,35	
6.Subalternos	243,59	19,48		260,66	23,46		281,45	11,87		295,52	13,35	
7.Auxil. Administrativos	243,59	19,48	8,00	260,66	23,46	9,00	281,45	11,87	9,00	295,52	13,35	9,00
8.Oficiales de 1ª y 2ª	243,59	19,48		260,66	23,46		281,45	11,87		295,52	13,35	
9.Oficiales de 3ª y Espec.	243,59	19,48		260,66	23,46		281,45	11,87		295,52	13,35	
10.De 18 años no cualif.	243,59	19,48		260,66	23,46		281,45	11,87		295,52	13,35	
11.De 17 años	149,29	11,94		159,75	14,38		172,55	15,53		181,21	16,31	
12.Hasta 17 años	94,30	7,54		100,97	9,09		108,72	9,78		114,13	10,27	
<b>Cuenta propia: (cualquiera que sea su actividad)</b>												
Por contingencias comunes	243,59	29,23	12,00	260,66	36,49	14,00	281,45	42,22	15,00	295,52	44,32	15,00
Por accidentes de trabajo		2,43			2,60			2,81			2,96	

**Cuadro I.6. RÉGIMEN ESPECIAL AGRARIO-CUENTA AJENA Y CUENTA PROPIA BASES Y TIPOS DE COTIZACIÓN (Continuación)**

CATEGORÍAS PROFESIONALES	1 - 01 - 88			1 - 04 - 89			1 - 01 - 90			1 - 01 - 91		
	Base mensual de cotiz. (Euros)	Cuota mensual (Euros)	TIPO %	Base mensual de cotiz. (Euros)	Cuota mensual (Euros)	TIPO %	Base mensual de cotiz. (Euros)	Cuota mensual (Euros)	TIPO %	Base mensual de cotiz. (Euros)	Cuota mensual (Euros)	TIPO %
<b>Cuenta ajena:</b>												
1.Ing. y Licenciados	474,56	42,71		488,80	46,43		523,78	52,38		557,86	58,57	
2.Peritos y Aytes. titulados	393,60	35,42		405,32	38,51		434,35	43,44		462,66	48,58	
3.Jefes Adm. y taller	342,04	30,78		352,31	33,47		377,56	37,76		402,08	42,22	
4.Aytes. no titulados	308,86	27,80		327,43	31,11		350,69	35,07		373,41	39,21	
5.Oficiales Adtvos.	308,86	14,81		327,43	16,74		350,69	35,07		373,41	39,21	
6.Subalternos	308,86	14,81		327,43	16,74		350,69	35,07		373,41	39,21	
7.Auxil. Administrativos	308,86	14,81	9,00	327,43	16,74	9,50	350,69	35,07	10,00	373,41	39,21	10,50
8.Oficiales de 1ª y 2ª	308,86	14,81		327,43	16,74		350,69	35,07		373,41	39,21	
9.Oficiales de 3ª y Espec.	308,86	14,81		327,43	16,74		350,69	35,07		373,41	39,21	
10.De 18 años no cualif.	308,86	14,81		327,43	16,74		350,69	35,07		373,41	39,21	
11.De 17 años	189,50	17,06		200,86	19,08		231,51	23,15		246,48	25,88	
12.Hasta 17 años	119,18	10,73		126,39	12,01		231,51	23,15		246,48	25,88	
<b>Cuenta propia: (cualquiera que sea su actividad)</b>												
Por contingencias comunes	308,86	46,33	15,00	327,43	51,57	15,75	350,69	57,87	16,50	373,41	64,41	17,25
Por accidentes de trabajo		3,09			3,28			3,51			3,73	

CATEGORÍAS PROFESIONALES	1 - 01 - 92			1 - 04 - 93			1 - 01 - 94			1 - 01 - 95		
	Base mensual de cotiz. (Euros)	Cuota mensual (Euros)	TIPO %	Base mensual de cotiz. (Euros)	Cuota mensual (Euros)	TIPO %	Base mensual de cotiz. (Euros)	Cuota mensual (Euros)	TIPO %	Base mensual de cotiz. (Euros)	Cuota mensual (Euros)	TIPO %
<b>Cuenta ajena:</b>												
1.Ing. y Licenciados	589,59	64,86		613,21	70,52		634,49	72,97		656,67	75,52	
2.Peritos y Aytes. titulados	488,98	53,79		508,46	58,47		526,13	60,50		544,52	62,62	
3.Jefes Adm. y taller	424,98	46,75		441,92	50,82		457,25	52,58		473,30	54,43	
4.Aytes. no titulados	394,68	43,42		410,55	47,22		424,80	48,85		439,58	50,55	
5.Oficiales Adtvos.	394,68	43,42		410,55	47,22		424,80	48,85		439,58	50,55	
6.Subalternos	394,68	43,42		410,55	47,22		424,80	48,85		439,58	50,55	
7.Auxil. Administrativos	394,68	43,42	11,00	410,55	47,22	11,50	424,80	48,85	11,50	439,58	50,55	11,50
8.Oficiales de 1ª y 2ª	394,68	43,42		410,55	47,22		424,80	48,85		439,58	50,55	
9.Oficiales de 3ª y Espec.	394,68	43,42		410,55	47,22		424,80	48,85		439,58	50,55	
10.De 18 años no cualif.	394,68	43,42		410,55	47,22		424,80	48,85		439,58	50,55	
11.De 17 años	260,54	28,66		271,00	31,16		280,37	32,24		290,47	33,40	
12.Hasta 17 años	260,54	28,66		271,00	31,16		280,37	32,24				
<b>Cuenta propia: (cualquiera que sea su actividad)</b>												
Por contingencias comunes	394,68	71,05	18,00	410,55	76,98	18,75	424,80	79,65	18,75	467,35	87,63	18,75
Por accidentes de trabajo		3,95			4,10			4,25			4,68	



Cuadro I.6. RÉGIMEN ESPECIAL AGRARIO-CUENTA AJENA Y CUENTA PROPIA BASES Y TIPOS DE COTIZACIÓN (Continuación)

CATEGORÍAS PROFESIONALES	1 - 01 - 96			1 - 01 - 97			1 - 01 - 98			1 - 01 - 99		
	Base mensual de cotiz. (Euros)	Cuota mensual (Euros)	TIPO %	Base mensual de cotiz. (Euros)	Cuota mensual (Euros)	TIPO %	Base mensual de cotiz. (Euros)	Cuota mensual (Euros)	TIPO %	Base mensual de cotiz. (Euros)	Cuota mensual (Euros)	TIPO %
<b>Cuenta ajena:</b>												
1.Ing. y Licenciados	679,56	78,15		709,49	81,59		737,08	84,77		755,47	86,88	
2.Peritos y Aytes. titulados	563,63	64,82		588,51	67,68		611,41	70,31		626,74	72,07	
3.Jefes Adm. y taller	489,88	56,34		511,52	58,83		531,54	61,13		544,88	62,66	
4.Aytes. no titulados	454,91	52,31		474,92	54,61		493,49	56,75		505,75	58,16	
5.Oficiales Advts.	454,91	52,31		474,92	54,61		493,49	56,75		505,75	58,16	
6.Subalternos	454,91	52,31		474,92	54,61		493,49	56,75		505,75	58,16	
7.Auxil. Administrativos	454,91	52,31	11,50	474,92	54,61	11,50	493,49	56,75	11,50	505,75	58,16	11,50
8.Oficiales de 1ª y 2ª	454,91	52,31		474,92	54,61		493,49	56,75		505,75	58,16	
9.Oficiales de 3ª y Espec.	454,91	52,31		474,92	54,61		493,49	56,75		505,75	58,16	
10.De 18 años no cualif.	454,91	52,31		474,92	54,61		493,49	56,75		505,75	58,16	
<b>Cuenta propia: (cualquiera que sea su actividad)</b>												
Por contingencias comunes	483,75	90,70	18,75	505,03	94,70	18,75	524,68	98,38	18,75	537,85	100,84	18,75
Por accidentes de trabajo		4,84			5,05			5,25			5,38	

CATEGORÍAS PROFESIONALES	1 - 04 - 00			1 - 01 - 01			1 - 01 - 02			1 - 01 - 03		
	Base mensual de cotiz. (Euros)	Cuota mensual (Euros)	TIPO %	Base mensual de cotiz. (Euros)	Cuota mensual (Euros)	TIPO %	Base mensual de cotiz. (Euros)	Cuota mensual (Euros)	TIPO %	Base mensual de cotiz. (Euros)	Cuota mensual (Euros)	TIPO %
<b>Cuenta ajena:</b>												
1.Ing. y Licenciados	774,40	89,06		789,91	90,84		805,80	92,67		822,00	94,53	
2.Peritos y Aytes. titulados	642,42	73,88		655,22	75,35		668,40	76,87		681,90	78,42	
3.Jefes Adm. y taller	558,58	64,24		569,76	65,52		581,10	66,83		592,80	68,17	
4.Aytes. no titulados	518,37	59,61		528,83	60,82		539,40	62,03		550,20	63,27	
5.Oficiales Advts.	518,37	59,61		528,83	60,82		539,40	62,03		550,20	63,27	
6.Subalternos	518,37	59,61		528,83	60,82		539,40	62,03		550,20	63,27	
7.Auxil. Administrativos	518,37	59,61	11,50	528,83	60,82	11,50	539,40	62,03	11,50	550,20	63,27	11,50
8.Oficiales de 1ª y 2ª	518,37	59,61		528,83	60,82		539,40	62,03		550,20	63,27	
9.Oficiales de 3ª y Espec.	518,37	59,61		528,83	60,82		539,40	62,03		550,20	63,27	
10.De 18 años no cualif.	518,37	59,61		528,83	60,82		539,40	62,03		550,20	63,27	
<b>Cuenta propia: (cualquiera que sea su actividad)</b>												
Por contingencias comunes	551,37	103,38	18,75	562,37	105,44	18,75	573,60	107,55	18,75	585,00	109,69	18,75
Por accidentes de trabajo		5,51			5,63			5,74			5,85	

**Cuadro I.6. RÉGIMEN ESPECIAL AGRARIO-CUENTA AJENA Y CUENTA PROPIA BASES Y TIPOS DE COTIZACIÓN (Continuación)**

CATEGORÍAS PROFESIONALES	1 - 01 - 04 a 30 - 06 - 04			1 - 07 - 04 a 31 - 12 - 04			1 - 01 - 05		
	Base mensual de cotiz. (Euros)	Cuota mensual (Euros)	TIPO %	Base mensual de cotiz. (Euros)	Cuota mensual (Euros)	TIPO %	Base mensual de cotiz. (Euros)	Cuota mensual (Euros)	TIPO %
<b>Cuenta ajena:</b>									
1.Ing. y Licenciados	838,50	96,43		838,50	96,43		855,30	98,36	
2.Peritos y Aytes. titulados	695,40	79,97		695,40	79,97		709,20	81,56	
3.Jefes Adm. y taller	604,80	69,55		604,80	69,55		616,80	70,93	
4.Aytes. no titulados	561,30	64,55		572,70	65,86		598,50	68,83	
5.Oficiales Adtvos.	561,30	64,55		572,70	65,86		598,50	68,83	
6.Subalternos	561,30	64,55		572,70	65,86		598,50	68,83	
7.Auxil. Administrativos	561,30	64,55	11,50	572,70	65,86	11,50	598,50	68,83	11,50
8.Oficiales de 1ª y 2ª	561,30	64,55		572,70	65,86		598,50	68,83	
9.Oficiales de 3ª y Espec.	561,30	64,55		572,70	65,86		598,50	68,83	
10.De 18 años no cualif.	561,30	64,55		572,70	65,86		598,50	68,83	
<b>Cuenta propia (cualquiera que sea su actividad):</b>									
Por contingencias comunes	596,70	111,88	18,75	596,70	111,88	18,75	608,70	114,13	18,75
Por accidentes de trabajo		5,97			5,97			6,09	
<b>Cuenta propia (sistema nuevo):</b>									
Base máxima	2.731,50			2.731,50			2.813,40		
Base mínima	755,40			755,40			770,40		
Base máxima >50 años	1.416,00			1.416,00			1.444,20		
Tipo de cotización			16,30			16,30			17,80

CATEGORÍAS PROFESIONALES	1 - 01 - 06			1 - 01 - 07			1 - 01 - 08		
	Base mensual de cotiz. (Euros)	Cuota mensual (Euros)	TIPO %	Base mensual de cotiz. (Euros)	Cuota mensual (Euros)	TIPO %	Base mensual de cotiz. (Euros)	Cuota mensual (Euros)	TIPO %
<b>Cuenta ajena:</b>									
1.Ing. y Licenciados	872,40	100,33		889,80	102,33		907,50	104,36	
2.Peritos y Aytes. titulados	723,30	83,18		737,70	84,84		752,40	86,53	
3.Jefes Adm. y taller	631,20	72,59		665,70	76,56		699,90	80,49	
4.Aytes. no titulados	631,20	72,59		665,70	76,56		699,90	80,49	
5.Oficiales Adtvos.	631,20	72,59		665,70	76,56		699,90	80,49	
6.Subalternos	631,20	72,59		665,70	76,56		699,90	80,49	11,50
7.Auxil. Administrativos	631,20	72,59	11,50	665,70	76,56	11,50	699,90	80,49	
8.Oficiales de 1ª y 2ª	631,20	72,59		665,70	76,56		699,90	80,49	
9.Oficiales de 3ª y Espec.	631,20	72,59		665,70	76,56		699,90	80,49	
10.De 18 años no cualif.	631,20	72,59		665,70	76,56		699,90	80,49	
<b>Cuenta propia (1):</b>									
Trab. no acogidos a la D.A. 36ª LGSS	655,00	122,81	18,75	731,70		18,75			
Si optan por Autónomos	785,70		18,75	801,30		18,75			
Trab. Incorporados a partir del 1-1-07				801,30					
Trab. Incorporados a partir del 1-1-06	785,70		18,75	801,30		18,75			
Trab. Incorporados en 2004 2005 que se les aplico obligatoriamente la D.A. 36ª LGSS y cotizan por bases mínimas	785,70		18,75	801,30		18,75			
Trab. acogidos a la D.A. 36ª LGSS									
Base máxima (2)	2.897,70		19,30	2.996,10		19,90	3.074,10		26,50
Base mínima	785,70		19,30	801,30		19,90	817,20		18,75
Base máxima >50 años	1.509,60		19,30	1.560,90		19,90			

(1) A partir del año 2008 pasa a ser un Sistema Especial dentro del Régimen Especial de Trabajadores por cuenta Propia o Autónomos.

(2) A partir de 2008 el tipo de 26,50 se aplica a la diferencia de base entre la mínima y la real.

Cuadro I.7 CUOTA EMPRESARIAL POR “JORNADAS REALES” (Contingencias Comunes)

CATEGORÍAS PROFESIONALES	01-01-81			01-04-81			01-01-82		
	Base diaria (Euros)	Base de cotización por jornadas reales X 1,47686833	Cuota por jornada real (3% base de cotización)	Base diaria (Euros)	Base de cotización por jornadas reales X 1,47686833	Cuota por jornada real (3% base de cotización)	Base diaria (Euros)	Base de cotización por jornadas reales X 1,47686833	Cuota por jornada real (3% base de cotización)
1.-Ingenieros y Licenciados	8,08	11,93	0,36	8,08	11,93	0,36	8,89	13,13	0,40
2.-Peritos y Ayudantes titulados	6,70	9,89	0,29	6,70	9,89	0,29	7,37	10,88	0,32
3.-Jefes Advts. y de taller	5,82	8,60	0,26	5,82	8,60	0,26	6,41	9,47	0,28
4.-Ayudantes no titulados	5,14	7,60	0,23	5,14	7,60	0,23	5,70	8,41	0,25
5.-Oficiales Administrativos	4,77	7,04	0,21	5,13	7,58	0,23	5,70	8,41	0,25
6.-Subalternos	4,56	6,74	0,20	5,13	7,58	0,23	5,70	8,41	0,25
7.-Auxiliares administrativos	4,56	6,74	0,20	5,13	7,58	0,23	5,70	8,41	0,25
8.-Oficiales de 1ª y de 2ª	4,66	6,89	0,20	5,13	7,58	0,23	5,70	8,41	0,25
9.-Oficiales de 3ª y Especialistas	4,56	6,74	0,20	5,13	7,58	0,23	5,70	8,41	0,25
10.-De 18 años en adelante no cual.	4,56	6,74	0,20	5,13	7,58	0,23	5,70	8,41	0,25
11.-De 17 años	2,79	4,13	0,13	3,14	4,64	0,14	3,49	5,15	0,16
12.-Hasta 17 años	1,77	2,61	0,08	1,99	2,94	0,09	2,21	3,26	0,10

CATEGORÍAS PROFESIONALES	1-1-83		1-1-84		1-1-85		1-1-86		1-1-87	
	Base diaria de cotización en Euros	TIPO	Base diaria de cotización en Euros	TIPO	Base diaria de cotización en Euros	TIPO	Base diaria de cotización en Euros	TIPO	Base diaria de cotización en Euros	TIPO
1.-Ingenieros y Licenciados	14,83		16,49		17,61		19,05		20,01	
2.-Peritos y Ayudantes titulados	12,30		13,67		14,60		15,80		16,59	
3.-Jefes Advts. y de taller	10,69		11,89		12,74		13,73		14,42	
4.-Ayudantes no titulados	9,51		10,58		11,30		12,22		12,83	
5.-Oficiales Administrativos	9,51		10,58		12,22		12,83		13,41	
6.-Subalternos	9,51	3,00	10,58	6,00	12,22	6,00	12,83	6,00	13,41	6,00
7.-Auxiliares administrativos	9,51		10,58		12,22		12,83		13,41	
8.-Oficiales de 1ª y de 2ª	9,51		10,58		12,22		12,83		13,41	
9.-Oficiales de 3ª y Especialistas	9,51		10,58		12,22		12,83		13,41	
10.-De 18 años en adelante no cual.	9,51		10,58		12,22		12,83		13,41	
11.-De 17 años	5,82		6,48		6,91		7,49		7,87	
12.-Hasta 17 años	3,68		4,09		4,39		4,72		4,96	

Cuadro I.7 CUOTA EMPRESARIAL POR “JORNADAS REALES” (Contingencias Comunes)  
(Continuación)

CATEGORÍAS PROFESIONALES	01-01-88		01-01-89		01-02-90		01-01-91		01-01-92	
	Base diaria de cotización (Euros)	TIPO	Base diaria de cotización (Euros)	TIPO	Base diaria de cotización (Euros)	TIPO	Base diaria de cotización (Euros)	TIPO	Base diaria de cotización (Euros)	TIPO
1.-Ingenieros y Licenciados	20,61		21,23		23,30		24,82		26,22	
2.-Peritos y Ayudantes titulados	17,09		17,60		19,32		20,58		21,75	
3.-Jefes Adtvos. y de taller	14,86		15,30		16,79		17,89		18,90	
4.-Ayudantes no titulados	13,41		14,22		15,60		16,61		17,56	
5.-Oficiales Administrativos	10,58		12,22		15,60		16,61		17,56	
6.-Subalternos	10,58	6,00	12,22	8,00	15,60	11,00	16,61	12,00	17,56	13,00
7.-Auxiliares administrativos	10,58		12,22		15,60		16,61		17,56	
8.-Oficiales de 1ª y de 2ª	10,58		12,22		15,60		16,61		17,56	
9.-Oficiales de 3ª y Especialistas	10,58		12,22		15,60		16,61		17,56	
10.-De 18 años en adelante no cual.	10,58		12,22		15,60		16,61		17,56	
11.-De 17 años	8,22		8,71		10,29		10,96		11,59	
12.-Hasta 17 años	5,17		5,49		10,29		10,96		11,59	

CATEGORÍAS PROFESIONALES	01-01-93		01-01-94		01-01-95		01-01-96		01-01-97	
	Base diaria de cotización (Euros)	TIPO	Base diaria de cotización (Euros)	TIPO	Base diaria de cotización (Euros)	TIPO	Base diaria de cotización (Euros)	TIPO	Base diaria de cotización (Euros)	TIPO
1.-Ingenieros y Licenciados	27,27		28,22		29,21		30,23		31,56	
2.-Peritos y Ayudantes titulados	22,62		23,40		24,22		25,07		26,17	
3.-Jefes Adtvos. y de taller	19,66		20,34		21,05		21,79		22,75	
4.-Ayudantes no titulados	18,26		18,90		19,55		20,24		21,13	
5.-Oficiales Administrativos	18,26		18,90		19,55		20,24		21,13	
6.-Subalternos	18,26	14,00	18,90	14,00	19,55	15,50	20,24	15,50	21,13	15,50
7.-Auxiliares administrativos	18,26		18,90		19,55		20,24		21,13	
8.-Oficiales de 1ª y de 2ª	18,26		18,90		19,55		20,24		21,13	
9.-Oficiales de 3ª y Especialistas	18,26		18,90		19,55		20,24		21,13	
10.-De 18 años en adelante no cual.	18,26		18,90		19,55		20,24		21,13	
11.-Menores de 18 años	12,06		12,47		12,90		15,66		16,35	

**Cuadro I.7 CUOTA EMPRESARIAL POR “JORNADAS REALES” (Contingencias Comunes) (Continuación)**

CATEGORÍAS PROFESIONALES	01-01-98		01-01-99		01-01-00		01-01-01		01-01-02	
	Base diaria de cotización (Euros)	TIPO	Base diaria de cotización (Euros)	TIPO	Base diaria de cotización (Euros)	TIPO	Base diaria de cotización (Euros)	TIPO	Base diaria de cotización (Euros)	TIPO
1.-Ingenieros y Licenciados	32,79		33,61		34,45		35,14		35,84	
2.-Peritos y Ayudantes titulados	27,20		27,87		28,57		29,14		29,72	
3.-Jefes Advts. y de taller	23,64		24,23		24,84		25,34		25,85	
4.-Ayudantes no titulados	21,95		22,50		23,06		23,52		23,99	
5.-Oficiales Administrativos	21,95		22,50		23,06		23,52		23,99	
6.-Subalternos	21,95	15,50	22,50	15,50	23,06	15,50	23,52	15,50	23,99	15,50
7.-Auxiliares administrativos	21,95		22,50		23,06		23,52		23,99	
8.-Oficiales de 1ª y de 2ª	21,95		22,50		23,06		23,52		23,99	
9.-Oficiales de 3ª y Especialistas	21,95		22,50		23,06		23,52		23,99	
10.-De 18 años en adelante no cual.	21,95		22,50		23,06		23,52		23,99	
11.-Menores de 18 años	16,99		22,50		23,06		23,52		23,99	

CATEGORÍAS PROFESIONALES	01-01-03		01-01-04 a 30-06-04		01-07-04 a 31-12-04		01-01-05		01-01-06	
	Base diaria de cotización (Euros)	TIPO	Base diaria de cotización (Euros)	TIPO	Base diaria de cotización (Euros)	TIPO	Base diaria de cotización (Euros)	TIPO	Base diaria de cotización (Euros)	TIPO
1.-Ingenieros y Licenciados	36,56		37,29		37,29		38,03		38,79	
2.-Peritos y Ayudantes titulados	30,31		30,92		30,92		31,54		32,17	
3.-Jefes Advts. y de taller	26,37		26,89		26,89		27,43		27,98	
4.-Ayudantes no titulados	24,47		24,96		25,47		25,98		26,50	
5.-Oficiales Administrativos	24,47		24,96		25,47		25,98		26,50	
6.-Subalternos	24,47	15,50	24,96	15,50	25,47	15,50	25,98	15,50	26,50	15,50
7.-Auxiliares administrativos	24,47		24,96		25,47		25,98		26,50	
8.-Oficiales de 1ª y de 2ª	24,47		24,96		25,47		25,98		26,50	
9.-Oficiales de 3ª y Especialistas	24,47		24,96		25,47		25,98		26,50	
10.-De 18 años en adelante no cual.	24,47		24,96		25,47		25,98		26,50	
11.-Menores de 18 años	24,47		24,96		25,47		25,98		26,50	

CATEGORÍAS PROFESIONALES	01-01-07		01-01-08	
	Base diaria de cotización (Euros)	TIPO	Base diaria de cotización (Euros)	TIPO
1.-Ingenieros y Licenciados	39,57		40,36	
2.-Peritos y Ayudantes titulados	32,81		33,47	
3.-Jefes Advts. y de taller	28,54		30,01	
4.-Ayudantes no titulados	27,03		28,42	
5.-Oficiales Administrativos	27,03		28,42	
6.-Subalternos	27,03	15,50	28,42	15,50
7.-Auxiliares administrativos	27,03		28,42	
8.-Oficiales de 1ª y de 2ª	27,03		28,42	
9.-Oficiales de 3ª y Especialistas	27,03		28,42	
10.-De 18 años en adelante no cual.	27,03		28,42	
11.-Menores de 18 años	27,03		28,42	

(1) Debido al nuevo sistema de cotización para los trabajadores por cuenta ajena las bases a partir del año 2009 aparecen en los cuadros 8 de este anexo.

**Cuadro I.8 SISTEMA ESPECIAL AGRARIO -CUENTA AJENA- BASES DE COTIZACIÓN**  
**(Trabajadores que presten servicios durante todo el mes)**

CATEGORÍAS PROFESIONALES	01-01-09	01-01-10	01-01-11		01-01-12	
	Base mensual de cotiz. (€)	Base mensual de cotiz. (€)	Base mínima mensual de cotiz. (€)	Base máxima mensual de cotiz. (€)	Base mínima mensual de cotiz. (€)	Base máxima mensual de cotiz. (€)
1. Ing. y Licenciados	1.016,40	1.031,70	1.045,20	1.393,80	1.045,20	1.800,00
2. Peritos y Aytes. titulados	843,30	897,00	986,70		867,00	1.800,00
3. Jefes Adm. y taller	804,00	897,00	986,70		754,20	1.800,00
4. Aytes. no titulados	804,00	897,00	986,70		748,20	1.800,00
5. Oficiales Admtvos.	804,00	897,00	986,70		748,20	1.800,00
6. Subalternos	804,00	897,00	986,70		748,20	1.800,00
7. Auxil. Administrativos	804,00	897,00	986,70		748,20	1.800,00
8. Oficiales de 1ª y 2ª	804,00	897,00	986,70		748,20	1.800,00
9. Oficiales de 3ª y Espec	804,00	897,00	986,70		748,20	1.800,00
10. De 18 años no cualif.	804,00	897,00	986,70		748,20	1.800,00
11. Menores de 18 años	804,00	897,00	986,70		748,20	1.800,00

CATEGORÍAS PROFESIONALES	01-01-13		01-01-14		01-01-15	
	Base mínima mensual de cotiz. (€)	Base máxima mensual de cotiz. (€)	Base mínima mensual de cotiz. (€)	Base máxima mensual de cotiz. (€)	Base mínima mensual de cotiz. (€)	Base máxima mensual de cotiz. (€)
1. Ing. y Licenciados	1.051,50	2.161,50	1.051,50	2.595,60	1.056,90	3.063,30
2. Peritos y Aytes. titulados	872,10	2.161,50	872,10	2.595,60	876,60	3.063,30
3. Jefes Adm. y taller	758,70	2.161,50	758,70	2.595,60	762,60	3.063,30
4. Aytes. no titulados	753,00	2.161,50	753,00	2.595,60	756,60	3.063,30
5. Oficiales Admtvos.	753,00	2.161,50	753,00	2.595,60	756,60	3.063,30
6. Subalternos	753,00	2.161,50	753,00	2.595,60	756,60	3.063,30
7. Auxil. Administrativos	753,00	2.161,50	753,00	2.595,60	756,60	3.063,30
8. Oficiales de 1ª y 2ª	753,00	2.161,50	753,00	2.595,60	756,60	3.063,30
9. Oficiales de 3ª y Espec	753,00	2.161,50	753,00	2.595,60	756,60	3.063,30
10. De 18 años no cualif.	753,00	2.161,50	753,00	2.595,60	756,60	3.063,30
11. Menores de 18 años	753,00	2.161,50	753,00	2.595,60	756,60	3.063,30

CATEGORÍAS PROFESIONALES	01-01-16		01-01-17		01-01-18 / 31-07-2018	
	Base mínima mensual de cotiz. (€)	Base máxima mensual de cotiz. (€)	Base mínima mensual de cotiz. (€)	Base máxima mensual de cotiz. (€)	Base mínima mensual de cotiz. (€)	Base máxima mensual de cotiz. (€)
1. Ing. y Licenciados	1.067,40	3.642,00	1.152,90	3.751,20	1.199,10	3.751,20
2. Peritos y Aytes. titulados	885,30	3.642,00	956,10	3.751,20	994,20	3.751,20
3. Jefes Adm. y taller	770,10	3.642,00	831,60	3.751,20	864,90	3.751,20
4. Aytes. no titulados	764,40	3.642,00	825,60	3.751,20	858,60	3.751,20
5. Oficiales Admtvos.	764,40	3.642,00	825,60	3.751,20	858,60	3.751,20
6. Subalternos	764,40	3.642,00	825,60	3.751,20	858,60	3.751,20
7. Auxil. Administrativos	764,40	3.642,00	825,60	3.751,20	858,60	3.751,20
8. Oficiales de 1ª y 2ª	764,40	3.642,00	825,60	3.751,20	858,60	3.751,20
9. Oficiales de 3ª y Espec	764,40	3.642,00	825,60	3.751,20	858,60	3.751,20
10. De 18 años no cualif.	764,40	3.642,00	825,60	3.751,20	858,60	3.751,20
11. Menores de 18 años	764,40	3.642,00	825,60	3.751,20	858,60	3.751,20

CATEGORÍAS PROFESIONALES	01-08-18 / 31-12-2018		01-01-19		01-01-20	
	Base mínima mensual de cotiz. (€)	Base máxima mensual de cotiz. (€)	Base mínima mensual de cotiz. (€)	Base máxima mensual de cotiz. (€)	Base mínima mensual de cotiz. (€)	Base máxima mensual de cotiz. (€)
1. Ing. y Licenciados	1.199,10	3.803,70	1.466,40	4.070,10	1.548,00	4.070,10
2. Peritos y Aytes. titulados	994,20	3.803,70	1.215,90	4.070,10	1.283,40	4.070,10
3. Jefes Adm. y taller	864,90	3.803,70	1.057,80	4.070,10	1.116,60	4.070,10
4. Aytes. no titulados	858,60	3.803,70	1.050,00	4.070,10	1.108,50	4.070,10
5. Oficiales Admtvos.	858,60	3.803,70	1.050,00	4.070,10	1.108,50	4.070,10
6. Subalternos	858,60	3.803,70	1.050,00	4.070,10	1.108,50	4.070,10
7. Auxil. Administrativos	858,60	3.803,70	1.050,00	4.070,10	1.108,50	4.070,10
8. Oficiales de 1ª y 2ª	858,60	3.803,70	1.050,00	4.070,10	1.108,50	4.070,10
9. Oficiales de 3ª y Espec	858,60	3.803,70	1.050,00	4.070,10	1.108,50	4.070,10
10. De 18 años no cualif.	858,60	3.803,70	1.050,00	4.070,10	1.108,50	4.070,10
11. Menores de 18 años	858,60	3.803,70	1.050,00	4.070,10	1.108,50	4.070,10

**Cuadro I.8.1. SISTEMA ESPECIAL AGRARIO -CUENTA AJENA- BASES DE COTIZACIÓN**  
(Jornadas reales)

CATEGORÍAS PROFESIONALES	01-01-09	01-01-10	01-01-11		01-01-12	
	Base diaria de cotiz. (€)	Base diaria de cotiz. (€)	Base mínima diaria de cotiz. (€)	Base máxima diaria de cotiz. (€)	Base mínima diaria de cotiz. (€)	Base máxima diaria de cotiz. (€)
1. Ing. y Licenciados	42,35	44,86	45,44	60,60	45,44	78,26
2. Peritos y Aytes. titulados	35,14	39,00	42,90		37,70	78,26
3. Jefes Adm. y taller	33,50	39,00	42,90		32,79	78,26
4. Aytes. no titulados	33,50	39,00	42,90		32,53	78,26
5. Oficiales Adtvos.	33,50	39,00	42,90		32,53	78,26
6. Subalternos	33,50	39,00	42,90		32,53	78,26
7. Auxil. Administrativos	33,50	39,00	42,90		32,53	78,26
8. Oficiales de 1ª y 2ª	33,50	39,00	42,90		32,53	78,26
9. Oficiales de 3ª y Espec	33,50	39,00	42,90		32,53	78,26
10. De 18 años no cualif.	33,50	39,00	42,90		32,53	78,26
11. Menores de 18 años	33,50	39,00	42,90		32,53	78,26

CATEGORÍAS PROFESIONALES	01-01-13		01-01-14		01-01-15	
	Base mínima diaria de cotiz. (€)	Base máxima diaria de cotiz. (€)	Base mínima diaria de cotiz. (€)	Base máxima diaria de cotiz. (€)	Base mínima diaria de cotiz. (€)	Base máxima diaria de cotiz. (€)
1. Ing. y Licenciados	45,72	93,98	45,72	112,85	45,95	133,19
2. Peritos y Aytes. titulados	37,92	93,98	37,92	112,85	38,11	133,19
3. Jefes Adm. y taller	32,99	93,98	32,99	112,85	33,16	133,19
4. Aytes. no titulados	32,74	93,98	32,74	112,85	32,90	133,19
5. Oficiales Admtvos.	32,74	93,98	32,74	112,85	32,90	133,19
6. Subalternos	32,74	93,98	32,74	112,85	32,90	133,19
7. Auxil. Administrativos	32,74	93,98	32,74	112,85	32,90	133,19
8. Oficiales de 1ª y 2ª	32,74	93,98	32,74	112,85	32,90	133,19
9. Oficiales de 3ª y Espec	32,74	93,98	32,74	112,85	32,90	133,19
10. De 18 años no cualif.	32,74	93,98	32,74	112,85	32,90	133,19
11. Menores de 18 años	32,74	93,98	32,74	112,85	32,90	133,19

CATEGORÍAS PROFESIONALES	01-01-16		01-01-17		01-01-18 / 31-07-18	
	Base mínima diaria de cotiz. (€)	Base máxima diaria de cotiz. (€)	Base mínima diaria de cotiz. (€)	Base máxima diaria de cotiz. (€)	Base mínima diaria de cotiz. (€)	Base máxima diaria de cotiz. (€)
1. Ing. y Licenciados	46,41	158,35	50,13	163,10	52,13	163,10
2. Peritos y Aytes. titulados	38,49	158,35	41,57	163,10	43,23	163,10
3. Jefes Adm. y taller	33,48	158,35	36,16	163,10	37,60	163,10
4. Aytes. no titulados	33,23	158,35	35,90	163,10	37,33	163,10
5. Oficiales Admtvos.	33,23	158,35	35,90	163,10	37,33	163,10
6. Subalternos	33,23	158,35	35,90	163,10	37,33	163,10
7. Auxil. Administrativos	33,23	158,35	35,90	163,10	37,33	163,10
8. Oficiales de 1ª y 2ª	33,23	158,35	35,90	163,10	37,33	163,10
9. Oficiales de 3ª y Espec	33,23	158,35	35,90	163,10	37,33	163,10
10. De 18 años no cualif.	33,23	158,35	35,90	163,10	37,33	163,10
11. Menores de 18 años	33,23	158,35	35,90	163,10	37,33	163,10

CATEGORÍAS PROFESIONALES	01-08-18 / 31-12-18		01-01-19		01-01-20	
	Base mínima diaria de cotiz. (€)	Base máxima diaria de cotiz. (€)	Base mínima diaria de cotiz. (€)	Base máxima diaria de cotiz. (€)	Base mínima diaria de cotiz. (€)	Base máxima diaria de cotiz. (€)
1. Ing. y Licenciados	52,13	165,38	63,76	176,96	67,30	176,96
2. Peritos y Aytes. titulados	43,23	165,38	52,87	176,96	55,80	176,96
3. Jefes Adm. y taller	37,60	165,38	45,99	176,96	48,55	176,96
4. Aytes. no titulados	37,33	165,38	45,65	176,96	48,20	176,96
5. Oficiales Admtvos.	37,33	165,38	45,65	176,96	48,20	176,96
6. Subalternos	37,33	165,38	45,65	176,96	48,20	176,96
7. Auxil. Administrativos	37,33	165,38	45,65	176,96	48,20	176,96
8. Oficiales de 1ª y 2ª	37,33	165,38	45,65	176,96	48,20	176,96
9. Oficiales de 3ª y Espec	37,33	165,38	45,65	176,96	48,20	176,96
10. De 18 años no cualif.	37,33	165,38	45,65	176,96	48,20	176,96
11. Menores de 18 años	37,33	165,38	45,65	176,96	48,20	176,96

**Cuadro I.8.2 SISTEMA ESPECIAL AGRARIO -CUENTA AJENA- BASES DE COTIZACIÓN**  
(Períodos de inactividad)

CATEGORÍAS PROFESIONALES	01-01-09	01-01-10	01-01-11	01-01-12
	Base mensual de cotiz. (€)	Base mensual de cotiz. (€)	Base mensual de cotiz. (€)	Base mensual de cotiz. (€)
1. Ing. y Licenciados	1.016,40	1.031,70	1.045,20	748,20
2. Peritos y Aytes. titulados	843,30	855,90	867,00	748,20
3. Jefes Adm. y taller	733,50	738,90	754,20	748,20
4. Aytes. no titulados	728,10	738,90	748,20	748,20
5. Oficiales Admtvos.	728,10	738,90	748,20	748,20
6. Subalternos	728,10	738,90	748,20	748,20
7. Auxil. Administrativos	728,10	738,90	748,20	748,20
8. Oficiales de 1ª y 2ª	728,10	738,90	748,20	748,20
9. Oficiales de 3ª y Espec	728,10	738,90	748,20	748,20
10. De 18 años no cualif.	728,10	738,90	748,20	748,20
11. Menores de 18 años	728,10	738,90	748,20	748,20

CATEGORÍAS PROFESIONALES	01-01-13	01-01-14	01-01-15	01-01-16
	Base mensual de cotiz. (€)	Base mensual de cotiz. (€)	Base mensual de cotiz. (€)	Base mensual de cotiz. (€)
1. Ing. y Licenciados	753,00	753,00	756,60	764,40
2. Peritos y Aytes. titulados	753,00	753,00	756,60	764,40
3. Jefes Adm. y taller	753,00	753,00	756,60	764,40
4. Aytes. no titulados	753,00	753,00	756,60	764,40
5. Oficiales Admtvos.	753,00	753,00	756,60	764,40
6. Subalternos	753,00	753,00	756,60	764,40
7. Auxil. Administrativos	753,00	753,00	756,60	764,40
8. Oficiales de 1ª y 2ª	753,00	753,00	756,60	764,40
9. Oficiales de 3ª y Espec	753,00	753,00	756,60	764,40
10. De 18 años no cualif.	753,00	753,00	756,60	764,40
11. Menores de 18 años	753,00	753,00	756,60	764,40

CATEGORÍAS PROFESIONALES	01-01-17	01-01-18	01-01-19	01-01-20
	Base mensual de cotiz. (€)	Base mensual de cotiz. (€)	Base mensual de cotiz. (€)	Base mensual de cotiz. (€)
1. Ing. y Licenciados	825,60	858,60	1050,00	1.108,50
2. Peritos y Aytes. titulados	825,60	858,60	1050,00	1.108,50
3. Jefes Adm. y taller	825,60	858,60	1050,00	1.108,50
4. Aytes. no titulados	825,60	858,60	1050,00	1.108,50
5. Oficiales Admtvos.	825,60	858,60	1050,00	1.108,50
6. Subalternos	825,60	858,60	1050,00	1.108,50
7. Auxil. Administrativos	825,60	858,60	1050,00	1.108,50
8. Oficiales de 1ª y 2ª	825,60	858,60	1050,00	1.108,50
9. Oficiales de 3ª y Espec	825,60	858,60	1050,00	1.108,50
10. De 18 años no cualif.	825,60	858,60	1050,00	1.108,50
11. Menores de 18 años	825,60	858,60	1050,00	1.108,50



Cuadro I.9 RÉGIMEN ESPECIAL DE TRABAJADORES AUTÓNOMOS BASES Y TIPOS DE COTIZACIÓN

Periodo		Bases (Euros)				Tipos					
						Autónomos Sistema Normal			Autónomos Sistema Especial Trabajadores Agrarios		
Desde	Hasta	Mínima	Máxima	Mínima > 50 años (3)	Máxima > 50 años (1)	Conting. Comunes	Incapacidad Temporal	Conting. Comunes sin IT	Conting. Comunes	Incapacidad Temporal	Conting. Comunes sin IT (2)
1-01-1977	31-03-1977	72,12	288,49		180,30	18,50					
1-04-1977	31-12-1977	84,14	420,71		252,43	18,50					
1-01-1978	31-03-1978	96,16	516,87		300,51	18,50					
1-04-1978	31-12-1978	108,18	516,87		312,53	18,50					
1-01-1979	31-03-1979	108,18	552,93		336,57	18,50					
1-04-1979	31-09-1979	120,20	552,93		336,57	18,50					
1-10-1979	31-12-1979	132,22	552,93		336,57	18,50					
1-01-1980	31-05-1980	132,22	649,09		384,65	18,50					
1-06-1980	31-12-1980	144,24	649,09		396,67	18,50					
1-01-1981	31-03-1981	144,24	721,21		432,73	18,50					
1-04-1981	31-12-1981	156,26	721,21		432,73	18,50					
1-01-1982	31-12-1982	180,30	793,34		480,81	18,50					
1-01-1983	31-12-1983	204,34	973,64		588,99	18,50					
1-01-1984	31-12-1984	237,64	1.287,73		671,63	29,10					
1-01-1985	31-12-1985	254,23	1.377,88		721,21	28,80					
1-01-1986	31-12-1986	281,45	1.488,05		775,31	28,80					
1-01-1987	31-12-1987	295,52	1.562,51		811,37	28,80					
1-01-1988	31-12-1988	308,86	1.609,39		829,40	28,80					
1-01-1989	31-12-1989	331,76	1.657,71		865,46	28,80					
1-02-1990	31-12-1990	364,93	1.752,19		919,55	28,80					
1-01-1991	31-12-1991	401,36	1.839,82		973,64	(*) 28,80					
1-01-1992	31-12-1992	449,50	1.931,77		1.027,73	(*) 28,80					
1-01-1993	31-12-1993	503,41	2.032,20		1.099,85	28,80					
1-01-1994	31-12-1994	563,81	2.103,24		1.099,85	28,80	1,80	27,00			
1-01-1995	31-12-1995	591,94	2.176,81		1.135,91	28,30	1,80	26,50			
1-01-1996	31-12-1996	612,67	2.253,07		1.171,97	28,30	1,80	26,50			
1-01-1997	31-12-1997	639,72	2.311,67		1.208,03	28,30	1,80	26,50			
1-01-1998	31-12-1998	664,60	2.360,17		1.244,10	28,30	1,80	26,50			
1-01-1999	31-12-1999	681,19	2.402,73		1.280,16	28,30	1,80	26,50			
1-01-2000	31-12-2000	698,14	2.450,87		1.316,22	28,30	1,80	26,50			
1-01-2001	31-12-2001	712,04	2.499,91		1.334,25	28,30	1,80	26,50			
1-01-2002	31-12-2002	726,30	2.574,90		1.360,80	28,30	1,80	26,50			
1-01-2003	31-12-2003	740,70	2.652,00		1.388,10	28,30	1,80	26,50			
1-01-2004	31-12-2004	755,40	2.731,50		1.416,00	29,80	3,30	26,50			
1-01-2005	31-12-2005	770,40	2.813,40	781,90	1.465,60	29,80	3,30	26,50			
1-01-2006	31-12-2006	785,70	2.897,70	809,40	1.509,60	29,80	3,30	26,50			
1-01-2007	31-12-2007	801,30	2.996,10	837,60	1.560,90	29,80	3,30	26,50			
1-01-2008	31-12-2008	817,20	3.074,10	859,50	1.601,40	29,80	3,30	26,50	3,30	18,75	
1-01-2009	31-12-2009	833,40	3.166,20	885,30	1.649,40	29,80	3,30	26,50	3,30	18,75	
1-01-2010	31-12-2010	841,80	3.198,00	907,50	1.665,90	29,80	3,30	26,50	3,30	18,75	
1-01-2011	31-12-2011	850,20	3.230,10	916,50	1.682,70	29,80	3,30	26,50	3,30	18,75	
1-01-2012	31-12-2012	850,20	3.262,50	916,50	1.870,50	29,80	3,30	26,50	3,30	18,75	
1-01-2013	31-12-2013	858,60	3.425,70	925,80	1.888,80	29,80	3,30	26,50	3,30	18,75	
1-01-2014	31-12-2014	875,70	3.597,00	944,40	1.926,60	29,80	3,30	26,50	3,30	18,75	
1-01-2015	31-12-2015	884,40	3.606,00	953,70	1.945,80	29,80	3,30	26,50	3,30	18,75	
1-01-2016	31-12-2016	893,10	3.642,00	963,30	1.964,70	29,80	3,30	26,50	3,30	18,75	
1-01-2017	30-06-2017	893,10	3.751,20	963,30	1.964,70	29,80	3,30	26,50	3,30	18,75	
1-07-2017	31-12-2017	919,80	3.751,20	992,10	2.023,50	29,80	3,30	26,50	3,30	18,75	
1-01-2018	31-07-2018	919,80	3.751,20	992,10	2.023,50	29,80	3,30	26,50	3,30	18,75	
1-08-2018	31-12-2018	932,70	3.803,70	1.005,90	2.052,00	29,80	3,30	26,50	3,30	18,75	
1-01-2019	31-12-2019	944,40	4.070,10	1.018,50	2.077,80	28,30			3,30	18,75	
1-01-2020	31-12-2020	944,40	4.070,10	1.018,50	2.077,80	28,30			3,30	18,75	

(\*) Según Normas de Cotización, la cuota a ingresar para el R.E. de Autónomos, se minorará mediante la aplicación de un coeficiente reductor del 0,49 %, que se corresponde con una minoración de tipo del 0,16 puntos.

(1) Hasta 1993 es Base Máxima de mayores de 55 años. En el año 2012 es mayores de 48 años.

(2) El tipo de 26,50 se aplica a la diferencia de base entre la mínima y la real.

(3) En el año 2012 son mayores de 48 años.

**Cuadro I.10 EVOLUCIÓN DE LAS BASES Y TIPOS DE COTIZACIÓN DEL RÉGIMEN ESPECIAL DE EMPLEADOS DE HOGAR**

(HASTA 2011)

Efectos	Bases	Tipos		
		Empleador	Trabajador	Total
1-5-76	62,20	7,5	2,5	10,0
1-1-77	68,52	7,5	2,5	10,0
1-4-77	79,33	7,5	2,5	10,0
1-1-78	90,15	7,5	2,5	10,0
1-1-79	108,18	9,0	3,0	12,0
1-4-79	115,39	9,0	3,0	12,0
1-10-79	124,77	9,0	3,0	12,0
1-6-80	136,85	9,0	3,0	12,0
1-4-81	153,98	9,0	3,0	12,0
1-1-82	170,93	9,0	3,0	12,0
1-1-83	193,29	9,0	3,0	12,0
1-1-84	237,64	13,0	3,0	16,0
1-1-85	254,23	16,5	3,5	20,0
1-1-86	281,45	16,5	3,5	20,0
1-1-87	295,52	16,5	3,5	20,0
1-1-88	308,86	17,5	3,5	21,0
1-1-89	327,43	18,3	3,7	22,0
1-2-90	350,69	18,3	3,7	22,0
1-1-91	373,41	18,3	3,7	22,0
1-1-92	394,68	18,3	3,7	22,0
1-1-93	410,55	18,3	3,7	22,0
1-1-94	424,80	18,3	3,7	22,0
1-1-95	439,58	18,3	3,7	22,0
1-1-96	454,91	18,3	3,7	22,0
1-1-97	474,92	18,3	3,7	22,0
1-1-98	493,49	18,3	3,7	22,0
1-1-99	505,75	18,3	3,7	22,0
1-1-00	518,37	18,3	3,7	22,0
1-1-01	528,83	18,3	3,7	22,0
1-1-02	539,40	18,3	3,7	22,0
1-1-03	550,20	18,3	3,7	22,0
1-1-04	561,30	18,3	3,7	22,0
1-7-04	572,70	18,3	3,7	22,0
1-1-05	598,50	18,3	3,7	22,0
1-1-06	631,20	18,3	3,7	22,0
1-1-07	665,70	18,3	3,7	22,0
1-1-08	699,90	18,3	3,7	22,0
1-1-09	699,90	18,3	3,7	22,0
1-1-10	738,90	18,3	3,7	22,0
1-1-11	748,20	18,3	3,7	22,0

**Cuadro I.10.1 BASES Y TIPOS DE COTIZACIÓN DEL SISTEMA ESPECIAL DE EMPLEADOS DE HOGAR DESDE 2012**

2012					
Tramo	Retribución mensual (€/mes)		Base de cotización (€/mes)		
1º	Hasta 74,83		90,20		
2º	Desde 74,84	hasta 122,93	98,89		
3º	Desde 122,94	hasta 171,02	146,98		
4º	Desde 171,03	hasta 219,11	195,07		
5º	Desde 219,12	hasta 267,20	243,16		
6º	Desde 267,21	hasta 315,30	291,26		
7º	Desde 315,31	hasta 363,40	339,36		
8º	Desde 363,41	hasta 411,50	387,46		
9º	Desde 411,51	hasta 459,60	435,56		
10º	Desde 459,61	hasta 507,70	483,66		
11º	Desde 507,71	hasta 555,80	531,66		
12º	Desde 555,81	hasta 603,90	579,86		
13º	Desde 603,91	hasta 652,00	627,96		
14º	Desde 652,01	hasta 700,10	676,06		
15º	Desde 700,11		748,20		
Tipo de cotización					
	Empresa	Trabajador	Total		
	18,30	3,70	22,00		

2013			2014			
Tramo	Retribución mensual (€/mes)	Base de cotización (€/mes)	Retribución mensual (€/mes)	Base de cotización (€/mes)		
1º	Hasta 172,05	147,86	Hasta 172,05	147,86		
2º	Desde 172,06	hasta 68,80	Desde 172,06	hasta 68,80	244,62	
3º	Desde 268,81	hasta 65,60	Desde 268,81	hasta 65,60	341,40	
4º	Desde 365,61	hasta 62,40	Desde 365,61	hasta 62,40	438,17	
5º	Desde 462,41	hasta 59,10	Desde 462,41	hasta 59,10	534,95	
6º	Desde 559,11	hasta 55,90	Desde 559,11	hasta 55,90	631,73	
7º	Desde 655,91	hasta 53,00	Desde 655,91	hasta 53,00	753,00	
8º	Desde 753,01	790,65	Desde 753,01	790,65		
Tipo de cotización			Tipo de cotización			
	Empresa	Trabajador	Total	Empresa	Trabajador	Total
	19,05	3,85	22,90	19,85	3,95	23,80

2015			2016			
Tramo	Retribución mensual (€/mes)	Base de cotización (€/mes)	Retribución mensual (€/mes)	Base de cotización (€/mes)		
1º	Hasta 172,91	148,60	Hasta 174,64	149,34		
2º	Desde 172,92	hasta 270,10	Desde 174,65	hasta 272,80	247,07	
3º	Desde 270,11	hasta 367,40	Desde 272,81	hasta 371,10	344,81	
4º	Desde 367,41	hasta 464,70	Desde 371,11	hasta 469,30	442,56	
5º	Desde 464,71	hasta 561,90	Desde 469,31	hasta 567,50	540,30	
6º	Desde 561,91	hasta 658,40	Desde 567,51	hasta 665,00	638,05	
7º	Desde 658,41	hasta 756,70	Desde 665,01	hasta 764,40	764,40	
8º	Desde 756,71	794,60	Desde 764,41	798,56		
Tipo de cotización			Tipo de cotización			
	Empresa	Trabajador	Total	Empresa	Trabajador	Total
	20,60	4,10	24,70	21,35	4,25	25,60

2017			2018			
Tramo	Retribución mensual (€/mes)	Base de cotización (€/mes)	Retribución mensual (€/mes)	Base de cotización (€/mes)		
1º	Hasta 188,61	161,29	Hasta 196,15	167,74		
2º	Desde 188,62	hasta 294,60	Desde 196,16	hasta 306,40	277,51	
3º	Desde 294,61	hasta 372,39	Desde 306,41	hasta 416,80	387,29	
4º	Desde 400,81	hasta 477,96	Desde 416,81	hasta 527,10	497,08	
5º	Desde 506,81	hasta 583,52	Desde 527,11	hasta 637,70	606,86	
6º	Desde 612,91	hasta 689,09	Desde 637,41	hasta 746,90	716,65	
7º	Desde 718,21	hasta 825,60	Desde 746,91	hasta 858,60	858,60	
8º	Desde 825,66	862,44	Desde 858,61	896,94		
Tipo de cotización			Tipo de cotización			
	Empresa	Trabajador	Total	Empresa	Trabajador	Total
	22,10	4,40	26,50	22,85	4,55	27,40

2019			2020			
Tramo	Retribución mensual (€/mes)	Base de cotización (€/mes)	Retribución mensual (€/mes)	Base de cotización (€/mes)		
1º	Hasta 240,00	206,00	Hasta 254,00	218,00		
2º	Desde 240,01	hasta 375,00	Desde 254,01	hasta 396,00	359,00	
3º	Desde 375,01	hasta 510,00	Desde 396,01	hasta 539,00	501,00	
4º	Desde 510,01	hasta 645,00	Desde 539,01	hasta 681,00	642,00	
5º	Desde 645,01	hasta 780,00	Desde 681,01	hasta 824,00	785,00	
6º	Desde 780,01	hasta 914,00	Desde 824,01	hasta 965,00	926,00	
7º	Desde 914,01	hasta 1.050,00	Desde 965,01	hasta 1.108,50	1.108,50	
8º	Desde 1.050,01	hasta 1.144,00	Desde 1.108,51	hasta 1.208,00	1.158,00	
9º	Desde 1.144,01	hasta 1.294,00	Desde 1.208,01	hasta 1.366,00	1.301,00	
10º	Desde 1.294,01	Retribución mensual	Desde 1.366,01	Retribución mensual		
Tipo de cotización			Tipo de cotización			
	Empresa	Trabajador	Total	Empresa	Trabajador	Total
	23,60	4,70	28,30	23,60	4,70	28,30

## **2. EVOLUCIÓN DEL NÚMERO DE AFILIADOS AL SISTEMA DE LA SEGURIDAD SOCIAL**

Su descripción comprende:

- Número de afiliados y su incremento interanual.
- Distribución por edades y género del número de afiliados.
- Distribución del número de afiliados por grupo de tarifa y género.
- Número de afiliados y extranjeros por género.
- Número de afiliados extranjeros por procedencia.
- Distribución del número de afiliados por actividad económica y tamaño de la empresa.
- Distribución del número de afiliados según la cobertura de la incapacidad temporal de contingencias comunes.
- Número de empresas con trabajadores a fin de mes.

Cuadro I.11 EVOLUCIÓN DEL NÚMERO MENSUAL DE AFILIADOS EN ALTA

FECHA	RÉGIMEN GENERAL (2)			R.E.T. AUTONOMOS (1)		Media mensual		
	RÉGIMEN GENERAL	SISTEMA ESPECIAL AGRARIO	SISTEMA ESPECIAL HOGAR	SISTEMA NORMAL	SIS. ESPEC. TRABAJ. AGRARIOS (1)	R.E.T. MAR	R.E. MINERÍA DEL CARBÓN	TOTAL OCUPADOS
<b>Año 2015</b>								
Enero	12.222.482	750.834	425.988	2.921.219	193.170	57.669	3.951	16.575.313
Febrero	12.323.885	742.246	429.056	2.921.856	192.996	58.213	3.970	16.672.222
Marzo	12.456.540	749.411	431.282	2.938.664	192.965	60.034	3.904	16.832.800
Abril	12.593.656	765.930	432.264	2.958.429	193.164	60.994	3.859	17.008.296
Mayo	12.762.496	792.123	433.111	2.975.012	193.359	61.379	3.830	17.221.310
Junio	12.812.886	762.480	433.362	2.987.499	193.587	62.828	3.753	17.256.395
Julio	12.913.716	724.282	430.578	2.985.082	193.271	64.490	3.769	17.315.188
Agosto	12.810.074	710.086	427.428	2.971.728	192.948	64.843	3.793	17.180.899
Septiembre	12.784.858	745.981	425.847	2.972.662	192.735	63.965	3.768	17.189.816
Octubre	12.814.007	748.246	428.079	2.973.067	192.495	61.889	3.684	17.221.467
Noviembre	12.796.570	766.182	429.897	2.973.914	192.274	60.585	3.665	17.223.087
Diciembre	12.842.075	806.991	430.109	2.975.974	192.025	57.600	3.626	17.308.400
<b>Media anual</b>	<b>12.681.646</b>	<b>754.589</b>	<b>429.753</b>	<b>2.963.338</b>	<b>192.924</b>	<b>61.301</b>	<b>3.797</b>	<b>17.087.348</b>
<b>Año 2016</b>								
Enero	12.673.753	791.664	427.029	2.957.773	191.699	58.892	3.548	17.104.358
Febrero	12.758.225	762.762	429.626	2.961.520	191.545	60.481	3.553	17.167.712
Marzo	12.881.131	757.659	431.414	2.977.724	191.572	62.826	3.473	17.305.799
Abril	13.011.861	768.683	432.302	2.992.587	191.547	63.515	3.340	17.463.835
Mayo	13.179.509	783.987	433.013	3.006.612	191.537	63.898	3.285	17.661.841
Junio	13.282.355	767.496	432.844	3.017.724	191.655	64.981	3.217	17.760.272
Julio	13.401.442	737.940	429.566	3.013.640	191.387	67.915	3.102	17.844.992
Agosto	13.291.564	719.007	426.134	3.000.770	190.927	68.695	2.899	17.699.996
Septiembre	13.278.703	747.696	424.230	3.001.075	190.763	66.725	2.828	17.712.021
Octubre	13.350.805	774.078	426.266	3.003.443	190.816	65.154	2.792	17.813.354
Noviembre	13.327.131	764.672	427.992	3.003.275	190.619	64.082	2.752	17.780.524
Diciembre	13.350.091	813.972	427.845	3.003.781	190.429	60.221	2.717	17.849.056
<b>Media anual</b>	<b>13.152.784</b>	<b>765.193</b>	<b>429.054</b>	<b>2.995.404</b>	<b>191.209</b>	<b>64.033</b>	<b>3.124</b>	<b>17.600.801</b>
<b>Año 2017</b>								
Enero	13.199.085	813.181	422.008	2.987.154	190.278	59.874	2.595	17.674.175
Febrero	13.291.252	784.847	426.682	2.991.193	190.279	61.385	2.618	17.748.256
Marzo	13.440.321	778.273	428.524	3.006.430	190.324	63.485	2.650	17.910.007
Abril	13.619.983	791.724	429.346	3.023.537	190.470	64.516	2.645	18.122.221
Mayo	13.798.722	820.811	429.092	3.038.306	190.780	65.040	2.664	18.345.415
Junio	13.907.515	789.671	428.533	3.047.725	190.686	66.324	2.654	18.433.108
Julio	14.018.434	744.293	425.355	3.039.729	190.176	68.684	2.658	18.489.329
Agosto	13.876.072	727.163	422.113	3.023.372	189.768	68.741	2.615	18.309.844
Septiembre	13.879.424	750.999	419.438	3.026.661	189.611	67.504	2.525	18.336.162
Octubre	13.968.939	755.833	420.067	3.028.466	189.436	65.308	2.479	18.430.528
Noviembre	13.953.088	765.898	420.999	3.021.849	189.030	64.468	2.424	18.417.756
Diciembre	13.969.395	801.899	420.189	3.016.080	188.598	61.616	2.423	18.460.200
<b>Media anual</b>	<b>13.743.082</b>	<b>776.580</b>	<b>424.403</b>	<b>3.021.091</b>	<b>189.970</b>	<b>64.812</b>	<b>2.582</b>	<b>18.222.520</b>
<b>Año 2018</b>								
Enero	13.807.622	800.281	417.611	3.005.371	188.521	60.224	2.401	18.282.031
Febrero	13.895.135	775.906	419.116	3.021.104	188.815	61.092	2.347	18.363.514
Marzo	14.023.549	762.684	420.194	3.041.497	188.903	62.967	2.293	18.502.088
Abril	14.162.838	781.365	420.288	3.058.085	188.769	64.853	2.263	18.678.461
Mayo	14.357.692	808.785	420.147	3.072.462	188.936	65.382	2.265	18.915.668
Junio	14.457.662	787.069	419.369	3.084.642	188.916	67.081	2.251	19.006.990
Julio	14.546.971	741.360	415.798	3.078.591	188.578	69.303	2.209	19.042.810
Agosto	14.392.334	714.925	412.210	3.061.208	188.067	68.884	2.185	18.839.814
Septiembre	14.395.537	734.206	409.861	3.065.703	187.967	67.271	2.168	18.862.713
Octubre	14.492.284	763.369	410.801	3.070.721	187.891	65.907	2.101	18.993.073
Noviembre	14.454.697	758.438	411.353	3.066.646	187.492	64.953	2.046	18.945.624
Diciembre	14.482.967	811.282	410.634	3.067.367	187.296	62.620	1.999	19.024.165
<b>Media anual</b>	<b>14.288.823</b>	<b>769.375</b>	<b>415.679</b>	<b>3.057.808</b>	<b>188.361</b>	<b>65.117</b>	<b>2.214</b>	<b>18.787.377</b>
<b>Año 2019</b>								
Enero	14.302.145	812.344	407.587	3.047.376	186.996	61.205	1.648	18.819.300
Febrero	14.392.065	785.044	407.677	3.052.789	186.864	62.443	1.590	18.888.472
Marzo	14.540.355	774.812	408.343	3.067.079	186.999	64.426	1.562	19.043.576
Abril	14.706.687	782.361	408.004	3.079.582	187.159	65.012	1.557	19.230.362
Mayo	14.882.318	808.255	406.865	3.090.382	187.473	65.284	1.537	19.442.113
Junio	14.979.422	777.328	405.701	3.099.087	187.513	67.269	1.377	19.517.697
Julio	15.053.091	728.787	401.513	3.091.810	187.024	69.625	1.360	19.533.211
Agosto	14.885.926	703.650	398.053	3.075.077	186.475	69.695	1.351	19.320.227
Septiembre	14.862.130	729.935	395.704	3.079.897	186.361	68.075	1.350	19.323.451
Octubre	14.953.730	740.176	396.741	3.085.769	186.207	66.040	1.330	19.429.993
Noviembre	14.904.396	739.974	397.385	3.083.385	185.707	64.725	1.306	19.376.878
Diciembre	14.901.559	777.865	396.626	3.083.545	185.544	62.115	1.284	19.408.538
<b>Media anual</b>	<b>14.781.479</b>	<b>762.993</b>	<b>402.536</b>	<b>3.078.003</b>	<b>186.708</b>	<b>65.563</b>	<b>1.439</b>	<b>19.278.721</b>

Fuente: Seguridad Social.

(1) A partir del 1 de enero de 2008 los trabajadores agrarios por cuenta propia se integran en el Régimen especial de autónomos dentro de un Sistema Especial.

(2) A partir de enero de 2012 se integran en el R. General los trabajadores del R.E. agrario, así como los trabajadores del R.E. de Empleados de Hogar (a los que se les aplica un período transitorio de 6 meses).

Cuadro I.11.1 EVOLUCIÓN DEL NÚMERO MENSUAL DE AFILIADOS EN ALTA

FECHA	RÉGIMEN GENERAL (2)			R.E.T. AUTONOMOS (1)		Incremento mensual		
	RÉGIMEN GENERAL	SISTEMA ESPECIAL AGRARIO	SISTEMA ESPECIAL HOGAR	SISTEMA NORMAL	SISTEMA ESPECIAL TRABAJ. AGRARIOS (1)	R.E. TRABAJ. MAR	R.E. MINERÍA DEL CARBÓN	TOTAL OCUPADOS
<b>Año 2015</b>								
Enero	-1,16	-5,03	-0,88	-0,38	-0,07	-1,99	-2,44	-1,19
Febrero	0,83	-1,14	0,72	0,02	-0,09	0,94	0,48	0,58
Marzo	1,08	0,97	0,52	0,58	-0,02	3,13	-1,66	0,96
Abril	1,10	2,20	0,23	0,67	0,10	1,60	-1,15	1,04
Mayo	1,34	3,42	0,20	0,56	0,10	0,63	-0,75	1,25
Junio	0,39	-3,74	0,06	0,42	0,12	2,36	-2,01	0,20
Julio	0,79	-5,01	-0,64	-0,08	-0,16	2,65	0,43	0,34
Agosto	-0,80	-1,96	-0,73	-0,45	-0,17	0,55	0,64	-0,78
Septiembre	-0,20	5,06	-0,37	0,03	-0,11	-1,35	-0,66	0,05
Octubre	0,23	0,30	0,52	0,01	-0,12	-3,25	-2,23	0,18
Noviembre	-0,14	2,40	0,42	0,03	-0,11	-2,11	-0,52	0,01
Diciembre	0,36	5,33	0,05	0,07	-0,13	-4,93	-1,06	0,50
<b>Año 2016</b>								
Enero	-1,31	-1,90	-0,72	-0,61	-0,17	2,24	-2,15	-1,18
Febrero	0,67	-3,65	0,61	0,13	-0,08	2,70	0,14	0,37
Marzo	0,96	-0,67	0,42	0,55	0,01	3,88	-2,25	0,80
Abril	1,01	1,46	0,21	0,50	-0,01	1,10	-3,83	0,91
Mayo	1,29	1,99	0,16	0,47	-0,01	0,60	-1,65	1,13
Junio	0,78	-2,10	-0,04	0,37	0,06	1,69	-2,07	0,56
Julio	0,90	-3,85	-0,76	-0,14	-0,14	4,52	-3,57	0,48
Agosto	-0,82	-2,57	-0,80	-0,43	-0,24	1,15	-6,54	-0,81
Septiembre	-0,10	3,99	-0,45	0,01	-0,09	-2,87	-2,44	0,07
Octubre	0,54	3,53	0,48	0,08	0,03	-2,35	-1,29	0,57
Noviembre	-0,18	-1,22	0,40	-0,01	-0,10	-1,64	-1,42	-0,18
Diciembre	0,17	6,45	-0,03	0,02	-0,10	-6,03	-1,29	0,39
<b>Año 2017</b>								
Enero	-1,13	-0,10	-1,36	-0,55	-0,08	-0,58	-4,49	-0,98
Febrero	0,70	-3,48	1,11	0,14	0,00	2,52	0,89	0,42
Marzo	1,12	-0,84	0,43	0,51	0,02	3,42	1,22	0,91
Abril	1,34	1,73	0,19	0,57	0,08	1,62	-0,19	1,18
Mayo	1,31	3,67	-0,06	0,49	0,16	0,81	0,72	1,23
Junio	0,79	-3,79	-0,13	0,31	-0,05	1,97	-0,38	0,48
Julio	0,80	-5,75	-0,74	-0,26	-0,27	3,56	0,15	0,31
Agosto	-1,02	-2,30	-0,76	-0,54	-0,21	0,08	-1,62	-0,97
Septiembre	0,02	3,28	-0,63	0,11	-0,08	-1,80	-3,44	0,14
Octubre	0,64	0,64	0,15	0,06	-0,09	-3,25	-1,82	0,51
Noviembre	-0,11	1,33	0,22	-0,22	-0,21	-1,29	-2,20	-0,07
Diciembre	0,12	4,70	-0,19	-0,19	-0,23	-4,42	-0,06	0,23
<b>Año 2018</b>								
Enero	-1,16	-0,20	-0,61	-0,36	-0,04	-2,26	-0,92	-0,97
Febrero	0,63	-3,05	0,36	0,52	0,16	1,44	-2,25	0,45
Marzo	0,92	-1,70	0,26	0,68	0,05	3,07	-2,29	0,75
Abril	0,99	2,45	0,02	0,55	-0,07	3,00	-1,30	0,95
Mayo	1,38	3,51	-0,03	0,47	0,09	0,81	0,07	1,27
Junio	0,70	-2,69	-0,19	0,40	-0,01	2,60	-0,60	0,48
Julio	0,62	-5,81	-0,85	-0,20	-0,18	3,31	-1,87	0,19
Agosto	-1,06	-3,57	-0,86	-0,56	-0,27	-0,60	-1,07	-1,07
Septiembre	0,02	2,70	-0,57	0,15	-0,05	-2,34	-0,80	0,12
Octubre	0,67	3,97	0,23	0,16	-0,04	-2,03	-3,10	0,69
Noviembre	-0,26	-0,65	0,13	-0,13	-0,21	-1,45	-2,62	-0,25
Diciembre	0,20	6,97	-0,17	0,02	-0,10	-3,59	-2,29	0,41
<b>Año 2019</b>								
Enero	-1,25	0,13	-0,74	-0,65	-0,16	-2,26	-17,56	-1,08
Febrero	0,63	-3,36	0,02	0,18	-0,07	2,02	-3,48	0,37
Marzo	1,03	-1,30	0,16	0,47	0,07	3,18	-1,76	0,82
Abril	1,14	0,97	-0,08	0,41	0,09	0,91	-0,32	0,98
Mayo	1,19	3,31	-0,28	0,35	0,17	0,42	-1,33	1,10
Junio	0,65	-3,83	-0,29	0,28	0,02	3,04	-10,40	0,39
Julio	0,49	-6,24	-1,03	-0,23	-0,26	3,50	-1,21	0,08
Agosto	-1,11	-3,45	-0,86	-0,54	-0,29	0,10	-0,68	-1,09
Septiembre	-0,16	3,74	-0,59	0,16	-0,06	-2,33	-0,05	0,02
Octubre	0,62	1,40	0,26	0,19	-0,08	-2,99	-1,53	0,55
Noviembre	-0,33	-0,03	0,16	-0,08	-0,27	-1,99	-1,75	-0,27
Diciembre	-0,02	5,12	-0,19	0,01	-0,09	-4,03	-1,75	0,16

Fuente: Seguridad Social.

- (1) A partir del 1 de enero de 2008 los trabajadores agrarios por cuenta propia se integran en el Régimen especial de autónomos dentro de un Sistema Especial.
- (2) A partir de enero de 2012 se integran en el R. General los trabajadores del R.E. agrario, así como los trabajadores del R.E. de Empleados de Hogar (a los que se les aplica un período transitorio de 6 meses).

Gráfico I.1 EVOLUCIÓN DEL NÚMERO MENSUAL DE AFILIADOS EN ALTA

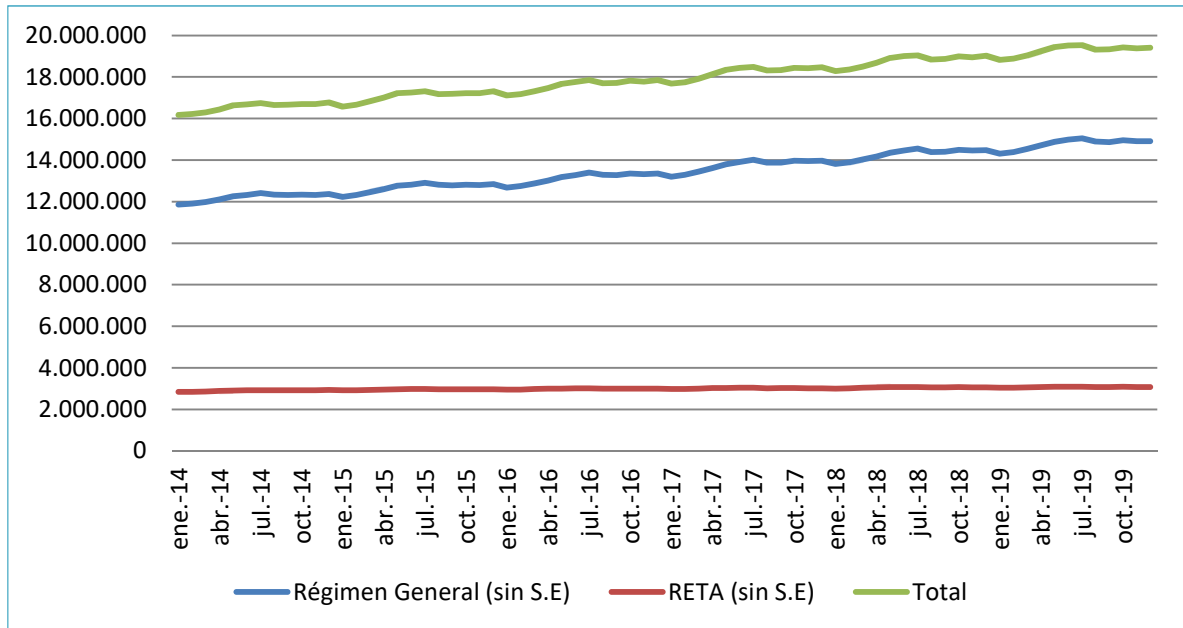

Cuadro I.12 EVOLUCIÓN DEL NÚMERO DE AFILIADOS EN ALTA

AÑO	REGIMEN GENERAL			R.E.T. AUTONOMOS		R.E. AGRARIO		R.E.T. MAR	R.E. MINERIA DEL CARBON	R.E.EMPL. DE HOGAR	TOTAL OCUPADOS	DESEMPLEO	TOTAL
	REGIMEN GENERAL	SISTEMA ESPECIAL AGRARIO (2)	SISTEMA ESPECIAL HOGAR (2)	SISTEMA NORMAL	SISTEMA ESPECIAL TRAB. AGRARIOS (1)	CUENTA PROPIA	CUENTA AJENA						
1980	6.828.482			1.484.043		795.791	777.278	136.828	49.859	341.804	10.414.085	791.628	11.205.713
1981	6.675.112			1.559.829		792.226	776.526	137.351	49.268	354.617	10.344.929	808.175	11.153.104
1982	6.512.293			1.637.413		779.470	783.942	136.748	50.031	370.924	10.270.821	752.853	11.023.674
1983	6.435.058			1.753.006		771.396	812.560	136.658	50.913	382.939	10.342.530	892.014	11.234.544
1984	6.378.398			1.839.337		816.053	885.470	139.892	49.483	347.824	10.456.457	1.074.775	11.531.232
1985	6.553.782			1.901.586		771.970	888.638	136.851	50.475	309.893	10.613.195	1.162.812	11.776.007
1986	6.815.319			2.039.336		716.830	877.538	138.407	46.008	274.170	10.907.608	1.176.752	12.084.360
1987	7.223.666			2.085.015		676.020	877.752	138.068	41.032	250.359	11.291.912	1.072.817	12.364.729
1988	7.712.076			2.127.436		638.648	883.229	141.890	47.634	226.000	11.776.913	1.096.003	12.872.916
1989	8.297.193			2.147.775		601.882	872.044	136.864	45.240	203.352	12.304.350	1.094.136	13.398.486
1990	8.657.865			2.173.038		555.238	843.265	129.310	44.355	184.673	12.587.744	1.310.779	13.898.523
1991	8.803.033			2.174.426		510.772	787.824	124.429	40.796	172.751	12.614.031	1.532.417	14.146.448
1992	8.537.540			2.147.154		472.841	757.637	115.240	34.189	169.495	12.234.096	1.607.685	13.841.781
1993	8.271.676			2.162.031		443.397	745.209	105.824	31.933	156.366	11.916.436	1.736.397	13.652.833
1994	8.414.760			2.244.857		422.646	747.798	101.982	30.093	147.466	12.109.602	1.410.066	13.519.668
1995	8.587.534			2.296.662		403.644	753.449	87.857	27.970	143.675	12.300.791	1.194.809	13.495.600
1996	8.805.254			2.326.179		385.035	769.079	78.857	26.949	143.308	12.534.661	1.152.362	13.687.023
1997	9.255.280			2.367.454		368.726	794.820	77.136	24.759	141.257	13.029.432	1.034.695	14.064.127
1998	9.940.826			2.470.154		354.453	809.970	75.219	20.255	145.417	13.816.294	914.356	14.730.650
1999	10.649.671			2.528.340		341.109	813.380	75.448	19.009	151.369	14.578.326	853.664	15.431.990
2000	11.263.580			2.591.100		325.800	809.859	75.715	17.201	152.963	15.236.218	863.763	16.099.981
2001	11.747.040			2.622.593		308.853	821.536	74.936	15.627	158.167	15.748.752	920.661	16.669.413
2002	12.087.569			2.674.945		297.121	852.321	74.123	14.133	188.178	16.188.390	1.000.967	17.189.357
2003	12.420.983			2.771.318		289.668	844.410	71.238	12.625	179.319	16.589.561	1.073.834	17.663.395
2004	12.947.234			2.880.546		279.058	789.792	69.902	11.195	184.193	17.161.920	1.073.834	18.235.754
2005	13.706.569			2.966.184		266.147	773.788	69.051	9.689	364.754	18.156.182	1.169.636	19.325.818
2006	14.338.759			3.052.886		254.112	747.351	68.017	9.000	300.134	18.770.259	1.209.077	19.979.336
2007	14.719.806			3.157.930		245.481	728.546	66.632	8.210	269.150	19.195.755	1.367.463	20.563.218
2008	13.862.376			3.079.778	229.812		775.940	63.974	7.706	286.027	18.305.613	2.156.051	20.461.664
2009	13.275.386			2.938.264	218.782		849.076	62.273	7.181	289.056	17.640.018	2.874.522	20.514.540
2010	13.161.364			2.891.894	208.585		858.237	60.097	6.248	291.670	17.478.095	2.858.314	20.336.409
2011	12.816.948			2.865.079	202.420		867.993	58.782	5.654	294.916	17.111.792	2.770.164	19.881.956
2012	12.017.519	813.502	414.932	2.825.986	196.994			57.709	4.654	1.192	16.332.488	2.798.733	19.131.221
2013	11.926.982	794.587	422.915	2.856.891	194.904			57.415	4.348		16.258.042	2.592.428	18.850.470
2014	12.262.304	772.846	428.905	2.933.220	193.373			57.236	4.000		16.651.884	2.280.749	18.932.633
2015	12.730.510	795.474	429.175	2.973.825	191.987			56.036	3.583		17.180.590	1.982.624	19.163.214
2016	13.242.454	819.903	426.765	3.000.896	190.395			58.781	2.703		17.741.897	1.842.758	19.584.655
2017	13.850.570	799.271	418.964	3.011.827	188.487			59.579	2.409		18.331.107	1.124.277	19.455.384
2018	14.370.362	818.493	409.679	3.065.829	187.210			61.080	1.910		18.914.563	1.176.227	20.090.790
2019	14.758.870	777.793	395.683	3.081.830	185.598			60.586	1.276		19.261.636	1.300.805	20.562.441

Fuente: Seguridad Social.

- (1) A partir del 1 de enero de 2008 los trabajadores agrarios por cuenta propia se integran en el Régimen especial de autónomos dentro de un Sistema Especial.
- (2) A partir del 1 de enero de 2012 los trabajadores agrarios por cuenta ajena y los empleados de hogar se integran en el Régimen General dentro de un Sistema Especial.



**Cuadro I.12.1 EVOLUCIÓN DEL NÚMERO DE AFILIADOS EN ALTA**  
(Distribución porcentual)

AÑO	REGIMEN GENERAL			R.E.T. AUTONOMOS		R.E. AGRARIO		R.E.T. MAR	R.E.MINERIA DEL CARBON	R.E.EMPL. DE HOGAR	TOTAL OCUPADOS	DESEMPLEO	TOTAL
	REGIMEN GENERAL	SISTEMA ESPECIAL AGRARIO (2)	SISTEMA ESPECIAL HOGAR (2)	SISTEMA NORMAL	SISTEMA ESPECIAL TRAB. AGRARIOS (1)	CUENTA PROPIA	CUENTA AJENA						
1980	60,94			13,24		7,10	6,94	1,22	0,44	3,05	92,94	7,06	100,00
1981	59,85			13,99		7,10	6,96	1,23	0,44	3,18	92,75	7,25	100,00
1982	59,08			14,85		7,07	7,11	1,24	0,45	3,36	93,17	6,83	100,00
1983	57,28			15,60		6,87	7,23	1,22	0,45	3,41	92,06	7,94	100,00
1984	55,31			15,95		7,08	7,68	1,21	0,43	3,02	90,68	9,32	100,00
1985	55,65			16,15		6,56	7,55	1,16	0,43	2,63	90,13	9,87	100,00
1986	56,40			16,88		5,93	7,26	1,15	0,38	2,27	90,26	9,74	100,00
1987	58,42			16,86		5,47	7,10	1,12	0,33	2,02	91,32	8,68	100,00
1988	59,91			16,53		4,96	6,86	1,10	0,37	1,76	91,49	8,51	100,00
1989	61,93			16,03		4,49	6,51	1,02	0,34	1,52	91,83	8,17	100,00
1990	62,29			15,64		3,99	6,07	0,93	0,32	1,33	90,57	9,43	100,00
1991	62,23			15,37		3,61	5,57	0,88	0,29	1,22	89,17	10,83	100,00
1992	61,68			15,51		3,42	5,47	0,83	0,25	1,22	88,39	11,61	100,00
1993	60,59			15,84		3,25	5,46	0,78	0,23	1,15	87,28	12,72	100,00
1994	62,24			16,60		3,13	5,53	0,75	0,22	1,09	89,57	10,43	100,00
1995	63,63			17,02		2,99	5,58	0,65	0,21	1,06	91,15	8,85	100,00
1996	64,33			17,00		2,81	5,62	0,58	0,20	1,05	91,58	8,42	100,00
1997	65,81			16,83		2,62	5,65	0,55	0,18	1,00	92,64	7,36	100,00
1998	67,48			16,77		2,41	5,50	0,51	0,14	0,99	93,79	6,21	100,00
1999	69,01			16,38		2,21	5,27	0,49	0,12	0,98	94,47	5,53	100,00
2000	69,96			16,09		2,02	5,03	0,47	0,11	0,95	94,64	5,36	100,00
2001	70,47			15,73		1,85	4,93	0,45	0,09	0,95	94,48	5,52	100,00
2002	70,32			15,56		1,73	4,96	0,43	0,08	1,09	94,18	5,82	100,00
2003	70,32			15,69		1,64	4,78	0,40	0,07	1,02	93,92	6,08	100,00
2004	71,00			15,80		1,53	4,33	0,38	0,06	1,01	94,11	5,89	100,00
2005	70,92			15,35		1,38	4,00	0,36	0,05	1,89	93,95	6,05	100,00
2006	71,77			15,28		1,27	3,74	0,34	0,05	1,50	93,95	6,05	100,00
2007	71,58			15,36		1,19	3,54	0,32	0,04	1,31	93,35	6,65	100,00
2008	67,75			15,05	1,12		3,79	0,31	0,04	1,40	89,46	10,54	100,00
2009	64,71			14,32	1,07		4,14	0,30	0,04	1,41	85,99	14,01	100,00
2010	64,72			14,22	1,03		4,22	0,30	0,03	1,43	85,94	14,06	100,00
2011	64,47			14,41	1,02		4,37	0,30	0,03	1,48	86,07	13,93	100,00
2012	62,82	4,25	2,17	14,77	1,03			0,30	0,02	0,01	85,37	14,63	100,00
2013	63,27	4,22	2,24	15,16	1,03			0,30	0,02	0,00	86,25	13,75	100,00
2014	64,77	4,08	2,27	15,49	1,02			0,30	0,02	0,00	87,95	12,05	100,00
2015	66,43	4,15	2,24	15,52	1,00			0,29	0,02	0,00	89,65	10,35	100,00
2016	67,62	4,19	2,18	15,32	0,97			0,30	0,01	0,00	90,59	9,41	100,00
2017	71,19	4,11	2,15	15,48	0,97			0,31	0,01	0,00	94,22	5,78	100,00
2018	71,53	4,07	2,04	15,26	0,93			0,30	0,01	0,00	94,15	5,85	100,00
2019	71,78	3,78	1,92	14,99	0,90			0,29	0,01	0,00	93,67	6,33	100,00

Fuente: Seguridad Social.

(1) A partir del 1 de enero de 2008 los trabajadores agrarios por cuenta propia se integran en el Régimen especial de autónomos dentro de un Sistema Especial.

(2) A partir del 1 de enero de 2012 los trabajadores agrarios por cuenta ajena y los empleados de hogar se integran en el Régimen General dentro de un Sistema Especial.

**Cuadro I.12.2 EVOLUCIÓN DEL NÚMERO DE AFILIADOS EN ALTA**  
(Incremento interanual)

AÑO	REGIMEN GENERAL			R.E.T. AUTONOMOS		R.E. AGRARIO		R.E.T. MAR	R.E. MINERIA DEL CARBON	R.E. EMPL. DE HOGAR	TOTAL OCUPADOS	DESEMPLEO	TOTAL
	REGIMEN GENERAL	SISTEMA ESPECIAL AGRARIO (2)	SISTEMA ESPECIAL HOGAR (2)	SISTEMA NORMAL	SISTEMA ESPECIAL TRAB. AGRARIOS (1)	CUENTA PROPIA	CUENTA AJENA						
1981	-2,25			5,11		-0,45	-0,10	0,38	-1,19	3,75	-0,66	2,09	-0,47
1982	-2,44			4,97		-1,61	0,96	-0,44	1,55	4,60	-0,72	-6,85	-1,16
1983	-1,19			7,06		-1,04	3,65	-0,07	1,76	3,24	0,70	18,48	1,91
1984	-0,88			4,92		5,79	8,97	2,37	-2,81	-9,17	1,10	20,49	2,64
1985	2,75			3,38		-5,40	0,36	-2,17	2,00	-10,91	1,50	8,19	2,12
1986	3,99			7,24		-7,14	-1,25	1,14	-8,85	-11,53	2,77	1,20	2,62
1987	5,99			2,24		-5,69	0,02	-0,24	-10,82	-8,68	3,52	-8,83	2,32
1988	6,76			2,03		-5,53	0,62	2,77	16,09	-9,73	4,30	2,16	4,11
1989	7,59			0,96		-5,76	-1,27	-3,54	-5,03	-10,02	4,48	-0,17	4,08
1990	4,35			1,18		-7,75	-3,30	-5,52	-1,96	-9,19	2,30	19,80	3,73
1991	1,68			0,06		-8,01	-6,57	-3,77	-8,02	-6,46	0,21	16,91	1,78
1992	-3,02			-1,25		-7,43	-3,83	-7,38	-16,20	-1,88	-3,01	4,91	-2,15
1993	-3,11			0,69		-6,23	-1,64	-8,17	-6,60	-7,75	-2,60	8,01	-1,37
1994	1,73			3,83		-4,68	0,35	-3,63	-5,76	-5,69	1,62	-18,79	-0,98
1995	2,05			2,31		-4,50	0,76	-13,85	-7,05	-2,57	1,58	-15,27	-0,18
1996	2,54			1,29		-4,61	2,07	-10,24	-3,65	-0,26	1,90	-3,55	1,42
1997	5,11			1,77		-4,24	3,35	-2,18	-8,13	-1,43	3,95	-10,21	2,76
1998	7,41			4,34		-3,87	1,91	-2,49	-18,19	2,94	6,04	-11,63	4,74
1999	7,13			2,36		-3,76	0,42	0,30	-6,15	4,09	5,52	-6,64	4,76
2000	5,76			2,48		-4,49	-0,43	0,35	-9,51	1,05	4,51	1,18	4,33
2001	4,29			1,22		-5,20	1,44	-1,03	-9,15	3,40	3,36	6,59	3,54
2002	2,90			2,00		-3,80	3,75	-1,08	-9,56	18,97	2,79	8,72	3,12
2003	2,76			3,60		-2,51	-0,93	-3,89	-10,67	-4,71	2,48	7,28	2,76
2004	4,24			3,94		-3,66	-6,47	-1,88	-11,33	2,72	3,45	0,00	3,24
2005	5,86			2,97		-4,63	-2,03	-1,22	-13,45	98,03	5,79	8,92	5,98
2006	4,61			2,92		-4,52	-3,42	-1,50	-7,11	-17,72	3,38	3,37	3,38
2007	2,66			3,44		-3,40	-2,52	-2,04	-8,78	-10,32	2,27	13,10	2,92
2008	-5,83			-2,47	-6,38		6,51	-3,99	-6,14	6,27	-4,64	57,67	-0,49
2009	-4,23			-4,59	-4,80		9,43	-2,66	-6,81	1,06	-3,64	33,32	0,26
2010	-0,86			-1,58	-4,66		1,08	-3,49	-12,99	0,90	-0,92	-0,56	-0,87
2011	-2,62			-0,93	-2,96		1,14	-2,19	-9,51	1,11	-2,10	-3,08	-2,23
2012	-6,24			-1,36	-2,68			-1,83	-17,69	-99,60	-4,55	1,03	-3,78
2013	-0,75	-2,33	1,92	1,09	-1,06			-0,51	-6,57		-0,46	-7,37	-1,47
2014	2,81	-2,74	1,42	2,67	-0,79			-0,31	-8,00		2,42	-12,02	0,44
2015	3,82	2,93	0,06	1,38	-0,72			-2,10	-10,43		3,18	-13,07	1,22
2016	4,02	3,07	-0,56	0,91	-0,83			4,90	-24,56		3,27	-7,05	2,20
2017	4,59	-2,52	-1,83	0,36	-1,00			1,36	-10,88		3,32	-38,99	-0,66
2018	3,75	2,40	-2,22	1,79	-0,73			2,52	-20,71		3,18	4,62	3,27
2019	2,70	-4,97	-3,42	0,52	-0,81			-0,81	-33,19		1,83	10,59	2,35

Fuente: Seguridad Social.

(1) A partir del 1 de enero de 2008 los trabajadores agrarios por cuenta propia se integran en el Régimen especial de autónomos dentro de un Sistema Especial.

(2) A partir del 1 de enero de 2012 los trabajadores agrarios por cuenta ajena y los empleados de hogar se integran en el Régimen General dentro de un Sistema Especial.

Cuadro I.13 EVOLUCIÓN MENSUAL DE AFILIADOS OCUPADOS POR GÉNERO

	Media Mensual								
	Número			% Incremento interanual			Distribución porcentual		
	Varones	Mujeres	Total	Varones	Mujeres	Total	Varones	Mujeres	Total
<b>2015</b>									
enero	8.875.685	7.699.628	<b>16.575.313</b>	2,37	2,61	<b>2,48</b>	53,55	46,45	<b>100,00</b>
febrero	8.936.124	7.736.098	<b>16.672.222</b>	2,86	2,81	<b>2,84</b>	53,60	46,40	<b>100,00</b>
marzo	9.021.599	7.811.202	<b>16.832.801</b>	3,44	3,12	<b>3,29</b>	53,60	46,40	<b>100,00</b>
abril	9.114.264	7.894.032	<b>17.008.296</b>	3,84	3,16	<b>3,52</b>	53,59	46,41	<b>100,00</b>
mayo	9.239.362	7.981.948	<b>17.221.310</b>	3,88	3,21	<b>3,57</b>	53,65	46,35	<b>100,00</b>
junio	9.291.630	7.964.765	<b>17.256.395</b>	3,72	3,09	<b>3,42</b>	53,84	46,16	<b>100,00</b>
julio	9.368.178	7.947.010	<b>17.315.188</b>	3,67	3,07	<b>3,39</b>	54,10	45,90	<b>100,00</b>
agosto	9.298.858	7.882.040	<b>17.180.898</b>	3,47	2,87	<b>3,19</b>	54,12	45,88	<b>100,00</b>
septiembre	9.274.173	7.915.641	<b>17.189.814</b>	3,39	2,91	<b>3,17</b>	53,95	46,05	<b>100,00</b>
octubre	9.248.559	7.972.908	<b>17.221.467</b>	3,35	2,98	<b>3,18</b>	53,70	46,30	<b>100,00</b>
noviembre	9.255.016	7.968.071	<b>17.223.087</b>	3,34	2,95	<b>3,16</b>	53,74	46,26	<b>100,00</b>
diciembre	9.287.654	8.020.746	<b>17.308.400</b>	3,30	3,04	<b>3,18</b>	53,66	46,34	<b>100,00</b>
<b>2016</b>									
enero	9.174.618	7.929.739	<b>17.104.357</b>	3,37	2,99	<b>3,19</b>	53,64	46,36	<b>100,00</b>
febrero	9.205.512	7.962.200	<b>17.167.712</b>	3,01	2,92	<b>2,97</b>	53,62	46,38	<b>100,00</b>
marzo	9.268.688	8.037.110	<b>17.305.798</b>	2,74	2,89	<b>2,81</b>	53,56	46,44	<b>100,00</b>
abril	9.352.343	8.111.492	<b>17.463.835</b>	2,61	2,75	<b>2,68</b>	53,55	46,45	<b>100,00</b>
mayo	9.462.769	8.199.071	<b>17.661.840</b>	2,42	2,72	<b>2,56</b>	53,58	46,42	<b>100,00</b>
junio	9.554.967	8.205.304	<b>17.760.271</b>	2,83	3,02	<b>2,92</b>	53,80	46,20	<b>100,00</b>
julio	9.647.715	8.197.276	<b>17.844.991</b>	2,98	3,15	<b>3,06</b>	54,06	45,94	<b>100,00</b>
agosto	9.577.712	8.122.283	<b>17.699.995</b>	3,00	3,05	<b>3,02</b>	54,11	45,89	<b>100,00</b>
septiembre	9.548.392	8.163.629	<b>17.712.021</b>	2,96	3,13	<b>3,04</b>	53,91	46,09	<b>100,00</b>
octubre	9.566.570	8.246.786	<b>17.813.356</b>	3,44	3,44	<b>3,44</b>	53,70	46,30	<b>100,00</b>
noviembre	9.546.541	8.233.983	<b>17.780.524</b>	3,15	3,34	<b>3,24</b>	53,69	46,31	<b>100,00</b>
diciembre	9.571.565	8.277.490	<b>17.849.055</b>	3,06	3,20	<b>3,12</b>	53,63	46,37	<b>100,00</b>
<b>2017</b>									
enero	9.491.224	8.182.950	<b>17.674.174</b>	3,45	3,19	<b>3,33</b>	53,70	46,30	<b>100,00</b>
febrero	9.529.242	8.219.013	<b>17.748.255</b>	3,52	3,23	<b>3,38</b>	53,69	46,31	<b>100,00</b>
marzo	9.609.790	8.300.216	<b>17.910.006</b>	3,68	3,27	<b>3,49</b>	53,66	46,34	<b>100,00</b>
abril	9.713.794	8.408.428	<b>18.122.222</b>	3,86	3,66	<b>3,77</b>	53,60	46,40	<b>100,00</b>
mayo	9.842.957	8.502.457	<b>18.345.414</b>	4,02	3,70	<b>3,87</b>	53,65	46,35	<b>100,00</b>
junio	9.926.626	8.506.480	<b>18.433.106</b>	3,89	3,67	<b>3,79</b>	53,85	46,15	<b>100,00</b>
julio	10.005.192	8.484.137	<b>18.489.329</b>	3,71	3,50	<b>3,61</b>	54,11	45,89	<b>100,00</b>
agosto	9.911.460	8.398.384	<b>18.309.844</b>	3,48	3,40	<b>3,45</b>	54,13	45,87	<b>100,00</b>
septiembre	9.889.510	8.446.651	<b>18.336.161</b>	3,57	3,47	<b>3,52</b>	53,93	46,07	<b>100,00</b>
octubre	9.897.255	8.533.274	<b>18.430.529</b>	3,46	3,47	<b>3,46</b>	53,70	46,30	<b>100,00</b>
noviembre	9.895.930	8.521.826	<b>18.417.756</b>	3,66	3,50	<b>3,58</b>	53,73	46,27	<b>100,00</b>
diciembre	9.906.179	8.554.022	<b>18.460.201</b>	3,50	3,34	<b>3,42</b>	53,66	46,34	<b>100,00</b>
<b>2018</b>									
enero	9.821.705	8.460.326	<b>18.282.031</b>	3,48	3,39	<b>3,44</b>	53,72	46,28	<b>100,00</b>
febrero	9.863.981	8.499.533	<b>18.363.514</b>	3,51	3,41	<b>3,47</b>	53,72	46,28	<b>100,00</b>
marzo	9.919.904	8.582.183	<b>18.502.087</b>	3,23	3,40	<b>3,31</b>	53,62	46,38	<b>100,00</b>
abril	10.013.519	8.664.942	<b>18.678.461</b>	3,09	3,05	<b>3,07</b>	53,61	46,39	<b>100,00</b>
mayo	10.142.615	8.773.053	<b>18.915.668</b>	3,04	3,18	<b>3,11</b>	53,62	46,38	<b>100,00</b>
junio	10.227.861	8.779.129	<b>19.006.990</b>	3,03	3,21	<b>3,11</b>	53,81	46,19	<b>100,00</b>
julio	10.302.794	8.740.016	<b>19.042.810</b>	2,97	3,02	<b>2,99</b>	54,10	45,90	<b>100,00</b>
agosto	10.192.692	8.647.122	<b>18.839.814</b>	2,84	2,96	<b>2,89</b>	54,10	45,90	<b>100,00</b>
septiembre	10.164.384	8.698.329	<b>18.862.713</b>	2,78	2,98	<b>2,87</b>	53,89	46,11	<b>100,00</b>
octubre	10.193.655	8.799.418	<b>18.993.073</b>	2,99	3,12	<b>3,05</b>	53,67	46,33	<b>100,00</b>
noviembre	10.162.372	8.783.252	<b>18.945.624</b>	2,69	3,07	<b>2,87</b>	53,64	46,36	<b>100,00</b>
diciembre	10.197.695	8.826.470	<b>19.024.165</b>	2,94	3,19	<b>3,06</b>	53,60	46,40	<b>100,00</b>
<b>2019</b>									
enero	10.101.773	8.717.528	<b>18.819.300</b>	2,85	3,04	<b>2,94</b>	53,68	46,32	<b>100,00</b>
febrero	10.138.186	8.750.286	<b>18.888.472</b>	2,78	2,95	<b>2,86</b>	53,67	46,33	<b>100,00</b>
marzo	10.208.581	8.834.996	<b>19.043.576</b>	2,91	2,95	<b>2,93</b>	53,61	46,39	<b>100,00</b>
abril	10.291.051	8.939.311	<b>19.230.362</b>	2,77	3,17	<b>2,95</b>	53,51	46,49	<b>100,00</b>
mayo	10.398.388	9.043.726	<b>19.442.113</b>	2,52	3,09	<b>2,78</b>	53,48	46,52	<b>100,00</b>
junio	10.466.879	9.050.818	<b>19.517.697</b>	2,34	3,09	<b>2,69</b>	53,63	46,37	<b>100,00</b>
julio	10.526.302	9.006.909	<b>19.533.211</b>	2,17	3,05	<b>2,58</b>	53,89	46,11	<b>100,00</b>
agosto	10.406.509	8.913.718	<b>19.320.227</b>	2,10	3,08	<b>2,55</b>	53,86	46,14	<b>100,00</b>
septiembre	10.371.423	8.952.028	<b>19.323.451</b>	2,04	2,92	<b>2,44</b>	53,67	46,33	<b>100,00</b>
octubre	10.380.014	9.049.978	<b>19.429.993</b>	1,83	2,85	<b>2,30</b>	53,42	46,58	<b>100,00</b>
noviembre	10.347.575	9.029.304	<b>19.376.878</b>	1,82	2,80	<b>2,28</b>	53,40	46,60	<b>100,00</b>
diciembre	10.348.501	9.060.037	<b>19.408.538</b>	1,48	2,65	<b>2,02</b>	53,32	46,68	<b>100,00</b>

Fuente: Seguridad Social.

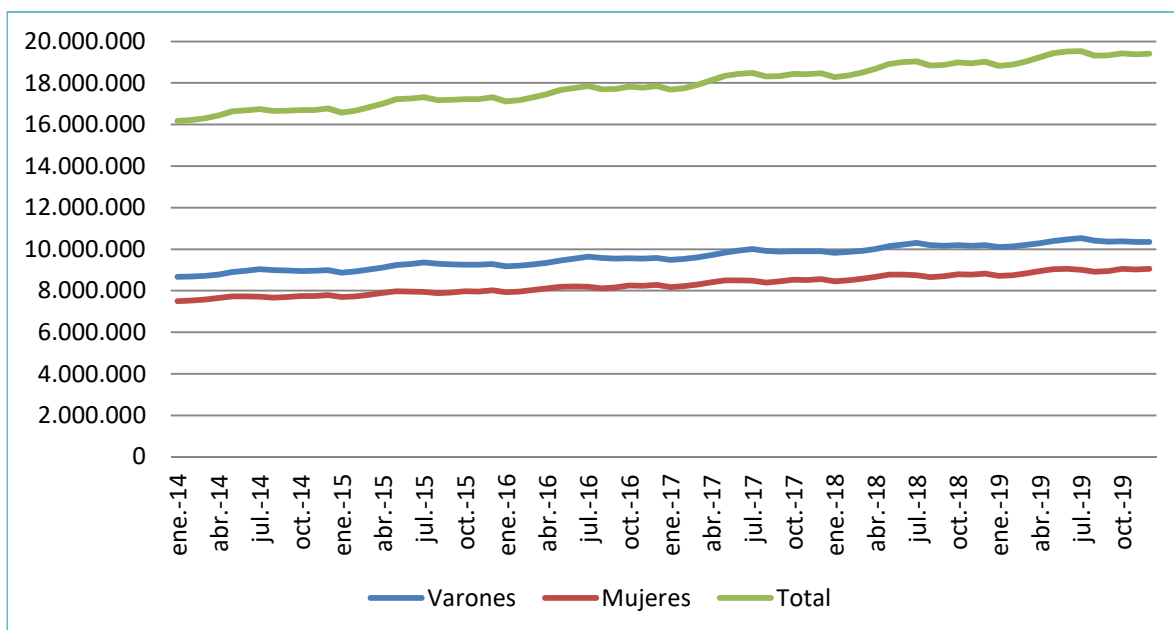
**Gráfico I.2 EVOLUCIÓN MENSUAL DE AFILIADOS OCUPADOS POR GÉNERO**



**Cuadro I.15 DISTRIBUCIÓN POR GÉNERO Y EDADES DEL NÚMERO DE AFILIADOS**  
(Datos a 31 de diciembre de 2019)

Distribución porcentual

EDAD	RÉGIMEN GENERAL (1)			RÉGIMEN GENERAL		
	VARONES	MUJERES	TOTAL	VARONES	MUJERES	TOTAL
<16	30	36	66	0,00	0,00	0,00
16-19	69.972	60.015	129.987	0,47	0,41	0,88
20-24	438.797	397.863	836.660	2,97	2,70	5,67
25-29	734.349	732.775	1.467.124	4,98	4,96	9,94
30-34	839.383	820.061	1.659.444	5,69	5,56	11,24
35-39	1.009.544	963.745	1.973.289	6,84	6,53	13,37
40-44	1.195.419	1.128.925	2.324.344	8,10	7,65	15,75
45-49	1.113.149	1.042.235	2.155.384	7,54	7,06	14,60
50-54	959.310	881.773	1.841.083	6,50	5,97	12,47
55-59	760.910	682.118	1.443.028	5,16	4,62	9,78
60-64	443.881	403.027	846.908	3,01	2,73	5,74
≥65	40.208	41.323	81.531	0,27	0,28	0,55
No consta	8	14	22	0,00	0,00	0,00
<b>TOTAL</b>	<b>7.604.960</b>	<b>7.153.910</b>	<b>14.758.870</b>	<b>51,53</b>	<b>48,47</b>	<b>100,00</b>

(1) Sin Sistemas Especiales

EDAD	RÉGIMEN DE TRABAJADORES AUTONOMOS(2)			RÉGIMEN DE TRABAJADORES AUTONOMOS		
	VARONES	MUJERES	TOTAL	VARONES	MUJERES	TOTAL
<16						
16-19	4.942	2.226	7.168	0,15	0,07	0,22
20-24	37.768	18.214	55.982	1,16	0,56	1,71
25-29	89.511	55.245	144.756	2,74	1,69	4,43
30-34	151.909	99.808	251.717	4,65	3,05	7,70
35-39	233.395	140.415	373.810	7,14	4,30	11,44
40-44	323.396	179.265	502.661	9,90	5,49	15,38
45-49	345.760	187.783	533.543	10,58	5,75	16,33
50-54	326.248	178.691	504.939	9,98	5,47	15,45
55-59	289.505	153.525	443.030	8,86	4,70	13,56
60-64	209.989	113.105	323.094	6,43	3,46	9,89
≥65	81.262	45.465	126.727	2,49	1,39	3,88
No consta	0	1	1	0,00	0,00	0,00
<b>TOTAL</b>	<b>2.093.685</b>	<b>1.173.743</b>	<b>3.267.428</b>	<b>64,08</b>	<b>35,92</b>	<b>100,00</b>

(2) Contiene Sistema Especial de Trabajadores por Cuenta Propia Agrarios

EDAD	TOTALSISTEMA			TOTALSISTEMA		
	VARONES	MUJERES	TOTAL	VARONES	MUJERES	TOTAL
<16	41	61	102	0,00	0,00	0,00
16-19	82.908	59.764	142.672	0,44	0,32	0,75
20-24	492.328	416.452	908.780	2,60	2,20	4,80
25-29	867.656	815.729	1.683.385	4,59	4,31	8,90
30-34	1.061.390	977.364	2.038.754	5,61	5,17	10,78
35-39	1.361.731	1.202.901	2.564.632	7,20	6,36	13,56
40-44	1.609.067	1.387.258	2.996.325	8,51	7,33	15,84
45-49	1.491.228	1.278.590	2.769.818	7,88	6,76	14,64
50-54	1.332.834	1.136.487	2.469.321	7,05	6,01	13,06
55-59	1.062.936	886.285	1.949.221	5,62	4,69	10,31
60-64	643.163	547.623	1.190.786	3,40	2,90	6,30
>65	112.303	88.436	200.739	0,59	0,47	1,06
No consta	13	15	28	0,00	0,00	0,00
<b>TOTAL</b>	<b>10.117.585</b>	<b>8.796.950</b>	<b>18.914.563</b>	<b>53,49</b>	<b>46,51</b>	<b>100,00</b>

Cuadro I.16 NÚMERO DE CONTRATOS DISTRIBUIDOS POR GÉNERO (RÉGIMEN GENERAL)

TIPO CONTRATO	Datos a 31/12/2018				Datos a 31-12-2019			
	Mujer	No consta	Varón	TOTAL	Mujer	No consta	Varón	TOTAL
<b>Indefinidos</b>	<b>4.164.163</b>	<b>14</b>	<b>4.863.100</b>	<b>9.027.277</b>	<b>4.301.274</b>	<b>3</b>	<b>5.034.789</b>	<b>9.336.066</b>
A tiempo completo	2.790.066	12	4.260.806	7.050.884	2.890.511	2	4.429.206	7.319.719
A tiempo parcial (*)	1.374.097	2	602.294	1.976.393	1.410.763	1	605.583	2.016.347
<b>Temporales</b>	<b>2.089.222</b>	<b>4</b>	<b>2.033.748</b>	<b>4.122.974</b>	<b>2.127.323</b>	<b>0</b>	<b>2.012.066</b>	<b>4.139.389</b>
A tiempo completo	1.105.143	2	1.433.658	2.538.803	1.147.800		1.427.298	2.575.098
A tiempo parcial	984.079	2	600.090	1.584.171	979.523		584.768	1.564.291
<b>Formativos</b>	<b>81.045</b>		<b>83.098</b>	<b>164.143</b>	<b>69.801</b>		<b>72.490</b>	<b>142.291</b>
En practicas	57.862		64.095	121.957	49.267	0	54.739	104.006
Para la formación	23.183		19.003	42.186	20.534		17.751	38.285
<b>Otros</b>	<b>588.669</b>	<b>3</b>	<b>467.296</b>	<b>1.055.968</b>	<b>655.512</b>	<b>1</b>	<b>485.611</b>	<b>1.141.124</b>
<b>TOTAL</b>	<b>6.923.099</b>	<b>21</b>	<b>7.447.242</b>	<b>14.370.362</b>	<b>7.153.910</b>	<b>4</b>	<b>7.604.956</b>	<b>14.758.870</b>

(\*) Desglose contratos indefinidos a tiempo parcial

TIPO CONTRATO	Mujer	No consta	Varón	TOTAL	Mujer	No consta	Varón	TOTAL
Indefinidos a tiempo parcial	1.152.577	2	497.796	1.650.375	1.178.683	1	493.599	1.672.283
Fijos discontinuos	221.520		104.498	326.018	232.080		111.984	344.064

## Distribución porcentual

TIPO CONTRATO	Datos a 31/12/2018			Datos a 31-12-2019		
	Mujer	Varón	TOTAL	Mujer	Varón	TOTAL
<b>Indefinidos</b>	<b>46,13</b>	<b>53,87</b>	<b>100,00</b>	<b>46,07</b>	<b>53,93</b>	<b>100,00</b>
A tiempo completo	39,57	60,43	100,00	39,49	60,51	100,00
A tiempo parcial (*)	69,53	30,47	100,00	69,97	30,03	100,00
<b>Temporales</b>	<b>50,67</b>	<b>49,33</b>	<b>100,00</b>	<b>51,39</b>	<b>48,61</b>	<b>100,00</b>
A tiempo completo	43,53	56,47	100,00	44,57	55,43	100,00
A tiempo parcial	62,12	37,88	100,00	62,62	37,38	100,00
<b>Formativos</b>	<b>49,37</b>	<b>50,63</b>	<b>100,00</b>	<b>49,06</b>	<b>50,94</b>	<b>100,00</b>
En practicas	47,44	52,56	100,00	47,37	52,63	100,00
Para la formación	54,95	45,05	100,00	53,63	46,37	100,00
<b>Otros</b>	<b>55,75</b>	<b>44,25</b>	<b>100,00</b>	<b>57,44</b>	<b>42,56</b>	<b>100,00</b>
<b>TOTAL</b>	<b>48,18</b>	<b>51,82</b>	<b>100,00</b>	<b>48,47</b>	<b>51,53</b>	<b>100,00</b>

**Cuadro I.17 EVOLUCIÓN MENSUAL DE TRABAJADORES AFILIADOS EXTRANJEROS POR GÉNERO**  
**Afiliación media**

	Número			% Incremento interanual			Distribución porcentual		
	Varones	Mujeres	Total	Varones	Mujeres	Total	Varones	Mujeres	Total
<b>2015</b>									
enero	821.740	694.316	<b>1.516.056</b>	1,19	-1,20	<b>0,08</b>	54,20	45,80	<b>100,00</b>
febrero	827.533	700.836	<b>1.528.369</b>	1,87	-1,06	<b>0,51</b>	54,14	45,86	<b>100,00</b>
marzo	843.761	719.582	<b>1.563.343</b>	3,71	-0,37	<b>1,79</b>	53,97	46,03	<b>100,00</b>
abril	866.138	741.746	<b>1.607.884</b>	5,12	0,28	<b>2,83</b>	53,87	46,13	<b>100,00</b>
mayo	901.882	761.335	<b>1.663.217</b>	5,44	1,12	<b>3,42</b>	54,23	45,77	<b>100,00</b>
junio	906.892	761.207	<b>1.668.099</b>	5,51	1,47	<b>3,63</b>	54,37	45,63	<b>100,00</b>
julio	900.566	760.430	<b>1.660.996</b>	5,65	1,61	<b>3,76</b>	54,22	45,78	<b>100,00</b>
agosto	889.400	754.245	<b>1.643.645</b>	5,78	1,65	<b>3,84</b>	54,11	45,89	<b>100,00</b>
septiembre	897.235	748.639	<b>1.645.874</b>	5,85	1,90	<b>4,02</b>	54,51	45,49	<b>100,00</b>
octubre	890.199	743.445	<b>1.633.644</b>	5,78	2,49	<b>4,26</b>	54,49	45,51	<b>100,00</b>
noviembre	891.615	729.843	<b>1.621.458</b>	6,25	2,76	<b>4,65</b>	54,99	45,01	<b>100,00</b>
diciembre	899.372	728.466	<b>1.627.838</b>	6,43	2,95	<b>4,84</b>	55,25	44,75	<b>100,00</b>
<b>2016</b>									
enero	881.199	719.623	<b>1.600.822</b>	7,24	3,64	<b>5,59</b>	55,05	44,95	<b>100,00</b>
febrero	882.642	730.039	<b>1.612.681</b>	6,66	4,17	<b>5,52</b>	54,73	45,27	<b>100,00</b>
marzo	894.822	748.243	<b>1.643.065</b>	6,05	3,98	<b>5,10</b>	54,46	45,54	<b>100,00</b>
abril	915.772	767.320	<b>1.683.092</b>	5,73	3,45	<b>4,68</b>	54,41	45,59	<b>100,00</b>
mayo	946.142	784.876	<b>1.731.018</b>	4,91	3,09	<b>4,08</b>	54,66	45,34	<b>100,00</b>
junio	959.777	788.024	<b>1.747.801</b>	5,83	3,52	<b>4,78</b>	54,91	45,09	<b>100,00</b>
julio	958.473	788.641	<b>1.747.114</b>	6,43	3,71	<b>5,18</b>	54,86	45,14	<b>100,00</b>
agosto	946.080	781.476	<b>1.727.556</b>	6,37	3,61	<b>5,11</b>	54,76	45,24	<b>100,00</b>
septiembre	950.993	776.041	<b>1.727.034</b>	5,99	3,66	<b>4,93</b>	55,07	44,93	<b>100,00</b>
octubre	958.446	775.180	<b>1.733.626</b>	7,67	4,27	<b>6,12</b>	55,29	44,71	<b>100,00</b>
noviembre	946.893	758.028	<b>1.704.921</b>	6,20	3,86	<b>5,15</b>	55,54	44,46	<b>100,00</b>
diciembre	956.432	755.426	<b>1.711.858</b>	6,34	3,70	<b>5,16</b>	55,87	44,13	<b>100,00</b>
<b>2017</b>									
enero	945.462	742.123	<b>1.687.585</b>	7,29	3,13	<b>5,42</b>	56,02	43,98	<b>100,00</b>
febrero	949.147	753.101	<b>1.702.248</b>	7,53	3,16	<b>5,55</b>	55,76	44,24	<b>100,00</b>
marzo	965.287	774.433	<b>1.739.720</b>	7,87	3,50	<b>5,88</b>	55,49	44,51	<b>100,00</b>
abril	994.749	803.123	<b>1.797.872</b>	8,62	4,67	<b>6,82</b>	55,33	44,67	<b>100,00</b>
mayo	1.033.650	827.941	<b>1.861.591</b>	9,25	5,49	<b>7,54</b>	55,53	44,47	<b>100,00</b>
junio	1.043.979	831.434	<b>1.875.413</b>	8,77	5,51	<b>7,30</b>	55,67	44,33	<b>100,00</b>
julio	1.040.424	829.973	<b>1.870.397</b>	8,55	5,24	<b>7,06</b>	55,63	44,37	<b>100,00</b>
agosto	1.023.805	824.524	<b>1.848.329</b>	8,22	5,51	<b>6,99</b>	55,39	44,61	<b>100,00</b>
septiembre	1.031.026	822.082	<b>1.853.108</b>	8,42	5,93	<b>7,30</b>	55,64	44,36	<b>100,00</b>
octubre	1.031.362	819.652	<b>1.851.014</b>	7,61	5,74	<b>6,77</b>	55,72	44,28	<b>100,00</b>
noviembre	1.031.283	805.215	<b>1.836.498</b>	8,91	6,22	<b>7,72</b>	56,15	43,85	<b>100,00</b>
diciembre	1.035.292	802.608	<b>1.837.900</b>	8,25	6,25	<b>7,36</b>	56,33	43,67	<b>100,00</b>
<b>2018</b>									
enero	1.023.347	791.744	<b>1.815.091</b>	8,24	6,69	<b>7,56</b>	56,38	43,62	<b>100,00</b>
febrero	1.031.366	804.807	<b>1.836.173</b>	8,66	6,87	<b>7,87</b>	56,17	43,83	<b>100,00</b>
marzo	1.046.728	827.085	<b>1.873.813</b>	8,44	6,80	<b>7,71</b>	55,86	44,14	<b>100,00</b>
abril	1.074.782	855.840	<b>1.930.622</b>	8,05	6,56	<b>7,38</b>	55,67	44,33	<b>100,00</b>
mayo	1.114.243	889.819	<b>2.004.062</b>	7,80	7,47	<b>7,65</b>	55,60	44,40	<b>100,00</b>
junio	1.131.678	894.882	<b>2.026.559</b>	8,40	7,63	<b>8,06</b>	55,84	44,16	<b>100,00</b>
julio	1.130.119	890.311	<b>2.020.430</b>	8,62	7,27	<b>8,02</b>	55,93	44,07	<b>100,00</b>
agosto	1.105.659	881.548	<b>1.987.207</b>	8,00	6,92	<b>7,51</b>	55,64	44,36	<b>100,00</b>
septiembre	1.112.978	880.231	<b>1.993.210</b>	7,95	7,07	<b>7,56</b>	55,84	44,16	<b>100,00</b>
octubre	1.127.356	883.278	<b>2.010.634</b>	9,31	7,76	<b>8,62</b>	56,07	43,93	<b>100,00</b>
noviembre	1.115.617	865.464	<b>1.981.080</b>	8,18	7,48	<b>7,87</b>	56,31	43,69	<b>100,00</b>
diciembre	1.127.736	865.113	<b>1.992.849</b>	8,93	7,79	<b>8,43</b>	56,59	43,41	<b>100,00</b>
<b>2019</b>									
enero	1.115.086	851.613	<b>1.966.699</b>	8,96	7,56	<b>8,35</b>	56,70	43,30	<b>100,00</b>
febrero	1.121.938	863.342	<b>1.985.280</b>	8,78	7,27	<b>8,12</b>	56,51	43,49	<b>100,00</b>
marzo	1.139.804	887.153	<b>2.026.957</b>	8,89	7,26	<b>8,17</b>	56,23	43,77	<b>100,00</b>
abril	1.166.994	919.406	<b>2.086.400</b>	8,58	7,43	<b>8,07</b>	55,93	44,07	<b>100,00</b>
mayo	1.202.903	952.246	<b>2.155.149</b>	7,96	7,02	<b>7,54</b>	55,82	44,18	<b>100,00</b>
junio	1.220.207	958.062	<b>2.178.269</b>	7,82	7,06	<b>7,49</b>	56,02	43,98	<b>100,00</b>
julio	1.216.115	954.253	<b>2.170.368</b>	7,61	7,18	<b>7,42</b>	56,03	43,97	<b>100,00</b>
agosto	1.186.937	945.969	<b>2.132.906</b>	7,35	7,31	<b>7,33</b>	55,65	44,35	<b>100,00</b>
septiembre	1.199.718	945.545	<b>2.145.263</b>	7,79	7,42	<b>7,63</b>	55,92	44,08	<b>100,00</b>
octubre	1.204.644	945.127	<b>2.149.771</b>	6,86	7,00	<b>6,92</b>	56,04	43,96	<b>100,00</b>
noviembre	1.195.964	927.490	<b>2.123.454</b>	7,20	7,17	<b>7,19</b>	56,32	43,68	<b>100,00</b>
diciembre	1.199.220	925.762	<b>2.124.982</b>	6,34	7,01	<b>6,63</b>	56,43	43,57	<b>100,00</b>



Cuadro I.18 EVOLUCIÓN MENSUAL DE TRABAJADORES AFILIADOS EXTRANJEROS POR PROCEDENCIA

	Afilación media								
	Número			% Incremento interanual			Distribución porcentual		
	UE	Resto	Total	UE	Resto	Total	UE	Resto	Total
<b>2015</b>									
Enero	613.535	902.521	<b>1.516.056</b>	5,53	-3,31	<b>0,08</b>	40,47	59,53	<b>100,00</b>
Febrero	624.617	903.752	<b>1.528.369</b>	5,29	-2,56	<b>0,51</b>	40,87	59,13	<b>100,00</b>
Marzo	643.479	919.864	<b>1.563.343</b>	5,85	-0,87	<b>1,79</b>	41,16	58,84	<b>100,00</b>
Abril	664.769	943.114	<b>1.607.883</b>	6,41	0,45	<b>2,83</b>	41,34	58,66	<b>100,00</b>
Mayo	691.200	972.017	<b>1.663.217</b>	6,78	1,16	<b>3,42</b>	41,56	58,44	<b>100,00</b>
Junio	693.728	974.371	<b>1.668.099</b>	6,63	1,60	<b>3,63</b>	41,59	58,41	<b>100,00</b>
Julio	685.599	975.395	<b>1.660.994</b>	6,07	2,20	<b>3,76</b>	41,28	58,72	<b>100,00</b>
Agosto	672.462	971.183	<b>1.643.645</b>	6,00	2,40	<b>3,84</b>	40,91	59,09	<b>100,00</b>
Septiembre	681.217	964.657	<b>1.645.874</b>	6,20	2,53	<b>4,02</b>	41,39	58,61	<b>100,00</b>
Octubre	678.159	955.484	<b>1.633.643</b>	6,28	2,86	<b>4,26</b>	41,51	58,49	<b>100,00</b>
Noviembre	666.657	954.801	<b>1.621.458</b>	6,65	3,30	<b>4,65</b>	41,11	58,89	<b>100,00</b>
Diciembre	666.132	961.707	<b>1.627.839</b>	6,52	3,71	<b>4,84</b>	40,92	59,08	<b>100,00</b>
<b>2016</b>									
enero	659.169	941.653	<b>1.600.822</b>	7,44	4,34	<b>5,59</b>	41,18	58,82	<b>100,00</b>
febrero	671.657	941.023	<b>1.612.680</b>	7,53	4,12	<b>5,52</b>	41,65	58,35	<b>100,00</b>
marzo	688.668	954.397	<b>1.643.065</b>	7,02	3,75	<b>5,10</b>	41,91	58,09	<b>100,00</b>
abril	708.289	974.803	<b>1.683.092</b>	6,55	3,36	<b>4,68</b>	42,08	57,92	<b>100,00</b>
mayo	731.073	999.945	<b>1.731.018</b>	5,77	2,87	<b>4,08</b>	42,23	57,77	<b>100,00</b>
junio	740.872	1.006.930	<b>1.747.802</b>	6,80	3,34	<b>4,78</b>	42,39	57,61	<b>100,00</b>
julio	734.836	1.012.277	<b>1.747.113</b>	7,18	3,78	<b>5,18</b>	42,06	57,94	<b>100,00</b>
agosto	719.414	1.008.141	<b>1.727.555</b>	6,98	3,81	<b>5,11</b>	41,64	58,36	<b>100,00</b>
septiembre	727.107	999.927	<b>1.727.034</b>	6,74	3,66	<b>4,93</b>	42,10	57,90	<b>100,00</b>
octubre	734.968	998.658	<b>1.733.626</b>	8,38	4,52	<b>6,12</b>	42,39	57,61	<b>100,00</b>
noviembre	715.492	989.429	<b>1.704.921</b>	7,33	3,63	<b>5,15</b>	41,97	58,03	<b>100,00</b>
diciembre	715.427	996.431	<b>1.711.858</b>	7,40	3,61	<b>5,16</b>	41,79	58,21	<b>100,00</b>
<b>2017</b>									
enero	708.791	978.794	<b>1.687.585</b>	7,53	3,94	<b>5,42</b>	42,00	58,00	<b>100,00</b>
febrero	721.436	980.812	<b>1.702.248</b>	7,41	4,23	<b>5,55</b>	42,38	57,62	<b>100,00</b>
marzo	740.922	998.798	<b>1.739.720</b>	7,59	4,65	<b>5,98</b>	42,59	57,41	<b>100,00</b>
abril	765.672	1.032.200	<b>1.797.872</b>	8,10	5,89	<b>6,82</b>	42,59	57,41	<b>100,00</b>
mayo	794.563	1.067.028	<b>1.861.591</b>	8,68	6,71	<b>7,54</b>	42,68	57,32	<b>100,00</b>
junio	800.418	1.074.995	<b>1.875.413</b>	8,04	6,76	<b>7,30</b>	42,68	57,32	<b>100,00</b>
julio	786.688	1.083.709	<b>1.870.397</b>	7,06	7,06	<b>7,06</b>	42,06	57,94	<b>100,00</b>
agosto	771.883	1.076.446	<b>1.848.329</b>	7,29	6,78	<b>6,99</b>	41,76	58,24	<b>100,00</b>
septiembre	781.540	1.071.568	<b>1.853.108</b>	7,49	7,16	<b>7,30</b>	42,17	57,83	<b>100,00</b>
octubre	780.784	1.070.230	<b>1.851.014</b>	6,23	7,17	<b>6,77</b>	42,18	57,82	<b>100,00</b>
noviembre	768.942	1.067.556	<b>1.836.498</b>	7,47	7,90	<b>7,72</b>	41,87	58,13	<b>100,00</b>
diciembre	765.346	1.072.554	<b>1.837.900</b>	6,98	7,64	<b>7,36</b>	41,64	58,36	<b>100,00</b>
<b>2018</b>									
enero	758.123	1.056.969	<b>1.815.091</b>	6,96	7,99	<b>7,56</b>	41,77	58,23	<b>100,00</b>
febrero	772.975	1.063.198	<b>1.836.173</b>	7,14	8,40	<b>7,87</b>	42,10	57,90	<b>100,00</b>
marzo	790.078	1.083.735	<b>1.873.813</b>	6,63	8,50	<b>7,71</b>	42,16	57,84	<b>100,00</b>
abril	812.118	1.118.504	<b>1.930.622</b>	6,07	8,36	<b>7,38</b>	42,07	57,93	<b>100,00</b>
mayo	842.095	1.161.967	<b>2.004.062</b>	5,98	8,90	<b>7,65</b>	42,02	57,98	<b>100,00</b>
junio	851.606	1.174.953	<b>2.026.559</b>	6,40	9,30	<b>8,06</b>	42,02	57,98	<b>100,00</b>
julio	839.806	1.180.623	<b>2.020.430</b>	6,75	8,94	<b>8,02</b>	41,57	58,43	<b>100,00</b>
agosto	819.496	1.167.711	<b>1.987.207</b>	6,17	8,48	<b>7,51</b>	41,24	58,76	<b>100,00</b>
septiembre	824.884	1.168.326	<b>1.993.210</b>	5,55	9,03	<b>7,56</b>	41,38	58,62	<b>100,00</b>
octubre	835.636	1.174.998	<b>2.010.634</b>	7,03	9,79	<b>8,62</b>	41,56	58,44	<b>100,00</b>
noviembre	815.517	1.165.564	<b>1.981.080</b>	6,06	9,18	<b>7,87</b>	41,17	58,83	<b>100,00</b>
diciembre	815.194	1.177.655	<b>1.992.849</b>	6,51	9,80	<b>8,43</b>	40,91	59,09	<b>100,00</b>
<b>2019</b>									
enero	807.430	1.159.268	<b>1.966.698</b>	6,50	9,68	<b>8,35</b>	41,06	58,94	<b>100,00</b>
febrero	822.050	1.163.230	<b>1.985.280</b>	6,35	9,41	<b>8,12</b>	41,41	58,59	<b>100,00</b>
marzo	839.956	1.187.001	<b>2.026.957</b>	6,31	9,53	<b>8,17</b>	41,44	58,56	<b>100,00</b>
abril	862.051	1.224.349	<b>2.086.400</b>	6,15	9,46	<b>8,07</b>	41,32	58,68	<b>100,00</b>
mayo	889.522	1.265.626	<b>2.155.148</b>	5,63	8,92	<b>7,54</b>	41,27	58,73	<b>100,00</b>
junio	897.750	1.282.519	<b>2.180.269</b>	5,42	9,15	<b>7,58</b>	41,18	58,82	<b>100,00</b>
julio	880.418	1.289.950	<b>2.170.368</b>	4,84	9,26	<b>7,42</b>	40,57	59,43	<b>100,00</b>
agosto	862.231	1.270.675	<b>2.132.906</b>	5,21	8,82	<b>7,33</b>	40,43	59,57	<b>100,00</b>
septiembre	870.091	1.275.172	<b>2.145.263</b>	5,48	9,15	<b>7,63</b>	40,56	59,44	<b>100,00</b>
octubre	873.404	1.276.367	<b>2.149.771</b>	4,52	8,63	<b>6,92</b>	40,63	59,37	<b>100,00</b>
noviembre	855.070	1.268.384	<b>2.123.454</b>	4,85	8,82	<b>7,19</b>	40,27	59,73	<b>100,00</b>
diciembre	850.177	1.274.804	<b>2.124.981</b>	4,29	8,25	<b>6,63</b>	40,01	59,99	<b>100,00</b>

**Cuadro I.19 DISTRIBUCIÓN DE AFILIADOS POR ACTIVIDAD ECONÓMICA Y TAMAÑO DE EMPRESA**  
**Régimen General**  
**(Datos a 29 de diciembre de 2019)**

ACTIVIDAD ECONÓMICA (*)	TAMAÑO DE LA EMPRESA							Total
	1	2 - 5	6 - 50	51 - 100	101 - 500	Más de 500	No consta	
01	6.428	11.478	19.945	4.053	5.694		0	47.598
02	624	2.111	5.398	982	7.498	1.784	0	18.397
03	91	196	702	330	389		0	1.708
05	2	3	43				0	48
06	5	4	25		117		0	151
07	16	52	298	226	1.160	1.504	0	3.256
08	364	1.687	9.180	1.550	942	699	0	14.422
09	22	60	238	56	765		0	1.141
10	5.092	27.007	120.913	44.064	108.497	48.085	0	353.658
11	1.161	4.794	19.630	5.759	11.504	1.832	0	44.680
12	9	33	193	257	1.085		0	1.577
13	938	3.486	19.623	6.932	8.576	544	0	40.099
14	1.364	4.956	16.592	4.805	3.752	2.861	0	34.330
15	657	2.576	20.011	5.202	6.291	1.570	0	36.307
16	1.822	7.007	24.700	4.385	7.965	1.099	0	46.978
17	316	1.109	11.654	7.427	19.972	1.284	0	41.762
18	2.486	8.830	26.439	5.999	9.827	3.058	0	56.639
19	6	16	190		473	7.797	0	8.482
20	944	3.619	27.014	16.388	34.995	11.864	0	94.824
21	301	1.448	5.292	3.678	25.914	15.759	0	52.392
22	718	3.392	29.567	14.075	31.002	8.435	0	87.189
23	1.567	6.586	33.842	11.161	29.073	5.858	0	88.087
24	413	1.749	15.203	9.372	23.573	20.979	0	71.289
25	5.558	25.136	110.525	29.778	43.635	6.331	0	220.963
26	360	1.348	8.283	4.472	6.759	5.458	0	26.680
27	392	1.461	10.443	5.264	19.526	6.848	0	43.934
28	1.494	6.011	49.053	18.753	31.927	7.916	0	115.154
29	313	1.245	10.806	9.207	48.546	87.422	0	157.539
30	244	996	7.609	4.355	15.879	26.108	0	55.191
31	1.777	6.869	25.170	6.964	7.641	1.385	0	49.806
32	1.198	4.241	13.412	3.392	4.909	1.146	500	28.798
33	2.784	10.594	37.348	10.765	15.185	1.883	0	78.559
35	908	2.104	9.375	4.695	11.343	5.806	0	34.231
36	1.053	2.566	9.602	6.965	17.456	5.294	0	42.936
37	112	564	3.158	815	706		0	5.355
38	469	2.360	18.142	10.936	28.664	33.873	0	94.444
39	53	218	672	203	708		0	1.854
41	23.490	72.010	167.541	29.185	21.028	3.852	0	317.106
42	1.156	4.660	24.050	6.642	6.806	1.262	0	44.576
43	27.140	93.342	243.174	44.499	44.159	8.098	0	460.412
45	17.204	57.832	125.378	23.243	25.811	501	0	249.969
46	31.151	113.488	405.886	97.848	132.801	43.429	0	824.603
47	86.072	267.161	392.753	79.572	229.272	361.923	0	1.416.753
49	27.906	57.922	179.157	39.453	60.082	58.434	0	422.954
50	81	174	344	52	142		0	793
51	71	330	2.622	1.827	6.588	27.433	0	38.871
52	2.699	12.488	61.780	24.435	58.641	34.882	0	194.925
53	671	3.043	14.954	4.072	9.207	45.352	0	77.299
55	5.917	17.719	93.213	38.994	76.095	16.064	0	248.002
56	48.267	235.558	490.381	51.897	93.711	87.129	500	1.007.443
58	1.260	3.987	15.599	7.363	13.442		0	41.651
59	1.162	3.340	13.357	4.713	8.936	1.924	0	33.432
60	266	1.319	6.165	1.778	4.725	10.651	0	24.904
61	1.235	3.714	14.832	5.853	18.086	25.931	0	69.651
62	4.643	15.176	72.219	30.843	88.215	93.957	0	305.053
63	1.258	3.383	10.033	3.285	7.820	2.055	0	27.834
64	1.955	4.569	19.155	9.941	59.998	107.513	0	203.131
65	912	3.847	13.263	5.059	16.884	17.052	0	57.017
66	6.855	14.693	18.427	6.223	11.869	1.741	0	59.808
68	24.917	36.496	25.334	2.658	7.026	1.081	0	97.512
69	20.484	60.368	92.258	13.181	27.673	11.439	0	225.403
70	5.227	14.225	27.376	8.691	19.786	15.657	0	90.962
71	8.455	23.214	70.924	24.716	45.385	21.040	0	193.734
72	1.017	3.050	16.726	9.776	34.823	13.822	0	79.214
73	4.102	12.466	35.635	8.462	20.526	2.323	0	83.514
74	3.839	8.951	25.842	10.829	17.505	9.754	0	76.720
75	1.631	6.698	6.942	757	258		0	16.286
77	3.625	10.962	32.815	8.496	12.909	1.661	0	70.468
78	698	3.459	20.006	17.915	63.535	72.379	0	177.992
79	2.478	6.942	15.569	4.748	13.353	4.071	0	47.161
80	462	2.348	22.465	16.444	45.097	48.627	500	135.943
81	10.297	32.786	156.026	71.578	176.848	111.257	500	559.292
82	5.786	15.014	62.923	33.458	86.539	96.083	0	299.803
84	10.754	34.798	211.600	130.868	309.079	420.456	0	1.117.555
85	10.934	53.047	279.641	121.975	161.813	343.090	0	970.500
86	16.673	55.668	91.874	28.803	166.341	671.930	1.000	1.032.289
87	501	2.432	84.433	62.602	81.795	52.064	500	284.327
88	1.432	8.577	59.031	35.895	88.434	69.556	0	262.925
90	1.770	4.926	13.827	3.948	5.127	1.668	0	31.266
91	489	1.840	6.167	2.650	3.529	789	500	15.964
92	2.211	5.824	13.767	5.235	3.750	1.169	0	31.956
93	7.346	27.309	99.468	26.264	32.520	3.173	0	196.080
94	11.530	24.060	58.478	13.764	19.625	2.637	0	130.094
95	2.242	5.918	11.713	1.897	3.772		0	25.542
96	28.730	63.734	56.197	12.255	16.524	1.842	0	179.282
97	27.527	10.995	3.384	72			0	41.978
99	120	411	1.731	217	319	614	0	3.412
No consta							55.051	55.051
<b>TOTAL</b>	<b>548.709</b>	<b>1.684.185</b>	<b>4.706.725</b>	<b>1.458.196</b>	<b>3.049.392</b>	<b>3.252.612</b>	<b>59.051</b>	<b>14.758.870</b>

(\*) Según la CNAE - 09 a dos dígitos.

**Cuadro I.19.1 CLASIFICACIÓN NACIONAL DE ACTIVIDADES ECONOMICAS (C.N.A.E. - 09)**

- 
01. Agricultura, ganadería, caza y servicios relacionados con las mismas.
  02. Silvicultura y explotación forestal.
  03. Pesca y acuicultura.
  05. Extracción de antracita, hulla y lignito
  06. Extracción de crudo de petróleo y gas natural
  07. Extracción de minerales metálicos
  08. Otras industrias extractivas
  09. Actividades de apoyo a las industrias extractivas
  10. Industria de la alimentación
  11. Fabricación de bebidas
  12. Industria del tabaco
  13. Industria textil
  14. Confección de prendas de vestir
  15. Industria del cuero y del calzado
  16. Industria de la madera y del corcho, excepto muebles; cestería y espartería
  17. Industria del papel
  18. Artes gráficas y reproducción de soportes grabados
  19. Coquerías y refino de petróleo
  20. Industria química
  21. Fabricación de productos farmacéuticos
  22. Fabricación de productos de caucho y plásticos
  23. Fabricación de otros productos minerales no metálicos
  24. Metalurgia; fabricación de productos de hierro, acero y ferroaleaciones
  25. Fabricación de productos metálicos, excepto maquinaria y equipo
  26. Fabricación de productos informáticos, electrónicos y ópticos
  27. Fabricación de material y equipo eléctrico
  28. Fabricación de maquinaria y equipo n.c.o.p.
  29. Fabricación de vehículos de motor, remolques y semirremolques
  30. Fabricación de otro material de transporte
  31. Fabricación de muebles
  32. Otras industrias manufactureras
  33. Reparación e instalación de maquinaria y equipo
  35. Suministro de energía eléctrica, gas, vapor y aire acondicionado
  36. Captación, depuración y distribución de agua
  37. Recogida y tratamiento de aguas residuales
  38. Recogida, tratamiento y eliminación de residuos; valorización
  39. Actividades de descontaminación y otros servicios de gestión de residuos
  41. Construcción de edificios
  42. Ingeniería civil
  43. Actividades de construcción especializada
  45. Venta y reparación de vehículos de motor y motocicletas
  46. Comercio al por mayor e intermediarios del comercio, excepto de vehículos de motor y motocicletas
  47. Comercio al por menor, excepto de vehículos de motor y motocicletas
  49. Transporte terrestre y por tubería
  50. Transporte marítimo y por vías navegables interiores
  51. Transporte aéreo
  52. Almacenamiento y actividades anexas al transporte
  53. Actividades postales y de correos
  55. Servicios de alojamiento
  56. Servicios de comidas y bebidas
  58. Edición
  59. Actividades cinematográficas, de vídeo y de programas de televisión, grabación de sonido y edición musical
  60. Actividades de programación y emisión de radio y televisión
  61. Telecomunicaciones
  62. Programación, consultoría y otras actividades relacionadas con la informática
  63. Servicios de información
  64. Servicios financieros, excepto seguros y fondos de pensiones
  65. Seguros, reaseguros y fondos de pensiones, excepto Seguridad Social obligatoria
  66. Actividades auxiliares a los servicios financieros y a los seguros
  68. Actividades inmobiliarias
  69. Actividades jurídicas y de contabilidad
  70. Actividades de las sedes centrales; actividades de consultoría de gestión empresarial
  71. Servicios técnicos de arquitectura e ingeniería; ensayos y análisis técnicos
  72. Investigación y desarrollo
  73. Publicidad y estudios de mercado
  74. Otras actividades profesionales, científicas y técnicas
  75. Actividades veterinarias
  77. Actividades de alquiler
  78. Actividades relacionadas con el empleo
  79. Actividades de agencias de viajes, operadores turísticos, servicios de reservas y actividades relacionadas con los mismos
  80. Actividades de seguridad e investigación
  81. Servicios a edificios y actividades de jardinería
  82. Actividades administrativas de oficina y otras actividades auxiliares a las empresas
  84. Administración Pública y defensa; Seguridad Social obligatoria
  85. Educación
  86. Actividades sanitarias
  87. Asistencia en establecimientos residenciales
  88. Actividades de servicios sociales sin alojamiento
  90. Actividades de creación, artísticas y espectáculos
  91. Actividades de bibliotecas, archivos, museos y otras actividades culturales
  92. Actividades de juegos de azar y apuestas
  93. Actividades deportivas, recreativas y de entretenimiento
  94. Actividades asociativas
  95. Reparación de ordenadores, efectos personales y artículos de uso doméstico
  96. Otros servicios personales
  97. Actividades de los hogares como empleadores de personal doméstico
  98. Actividades de los hogares como productores de bienes y servicios para uso propio
  99. Actividades de organizaciones y organismos extraterritoriales
-



**Cuadro I.20 DISTRIBUCIÓN DE AFILIADOS POR COBERTURA DE I.T. CONTINGENCIAS COMUNES (Continuación)**

Fecha	R. E. DE T. AUTONOMOS					S. E. AGRARIO CUENTA PROPIA				
	INSS	Mutua	Total con IT	Sin IT	Total	INSS	Mutua	Total con IT	Sin IT	Total
<b>Año 2016</b>										
Enero	428.191	2.510.435	2.938.626	25.905	<b>2.964.531</b>	35.041	130.360	165.401	26.258	<b>191.659</b>
Febrero	428.378	2.510.197	2.938.575	26.004	<b>2.964.579</b>	34.854	130.598	165.452	26.159	<b>191.611</b>
Marzo	425.809	2.528.567	2.954.376	26.294	<b>2.980.670</b>	34.648	130.820	165.468	26.062	<b>191.530</b>
Abril	423.410	2.547.123	2.970.533	26.572	<b>2.997.105</b>	34.457	131.219	165.676	25.944	<b>191.620</b>
Mayo	420.774	2.560.406	2.981.180	26.827	<b>3.008.007</b>	34.219	131.446	165.665	25.881	<b>191.546</b>
Junio	418.449	2.569.868	2.988.317	26.364	<b>3.014.681</b>	33.997	131.828	165.825	25.830	<b>191.655</b>
Julio	416.026	2.571.579	2.987.605	25.978	<b>3.013.583</b>	33.792	131.801	165.593	25.747	<b>191.340</b>
Agosto	413.787	2.556.220	2.970.007	25.430	<b>2.995.437</b>	33.577	131.633	165.210	25.608	<b>190.818</b>
Septiembre	411.668	2.560.040	2.971.708	25.464	<b>2.997.172</b>	33.387	131.864	165.251	25.567	<b>190.818</b>
Octubre	409.869	2.568.403	2.978.272	25.735	<b>3.004.007</b>	33.201	132.143	165.344	25.460	<b>190.804</b>
Noviembre	407.663	2.568.130	2.975.793	25.848	<b>3.001.641</b>	32.969	132.351	165.320	25.320	<b>190.640</b>
Diciembre	405.714	2.569.060	2.974.774	26.122	<b>3.000.896</b>	32.765	132.426	165.191	25.204	<b>190.395</b>
<b>Año 2017</b>										
Enero	397.820	2.561.197	2.959.017	25.764	<b>2.984.781</b>	32.468	133.150	165.618	24.661	<b>190.279</b>
Febrero	395.671	2.572.270	2.967.941	25.813	<b>2.993.754</b>	32.297	133.432	165.729	24.587	<b>190.316</b>
Marzo	393.229	2.585.798	2.979.027	25.993	<b>3.005.020</b>	32.100	133.727	165.827	24.522	<b>190.349</b>
Abril	390.888	2.611.042	3.001.930	26.112	<b>3.028.042</b>	31.915	134.223	166.138	24.461	<b>190.599</b>
Mayo	389.255	2.622.892	3.012.147	26.182	<b>3.038.329</b>	31.738	134.681	166.419	24.413	<b>190.832</b>
Junio	386.995	2.627.497	3.014.492	26.074	<b>3.040.566</b>	31.557	134.627	166.184	24.314	<b>190.498</b>
Agosto	382.492	2.608.145	2.990.637	24.971	<b>3.015.608</b>	31.148	134.397	165.545	24.103	<b>189.648</b>
Septiembre	380.936	2.622.992	3.003.928	25.288	<b>3.029.216</b>	30.969	134.618	165.587	24.011	<b>189.598</b>
Octubre	378.875	2.619.974	2.998.849	25.367	<b>3.024.216</b>	30.759	134.673	165.432	23.878	<b>189.310</b>
Noviembre	377.079	2.614.623	2.991.702	25.280	<b>3.016.982</b>	30.561	134.609	165.170	23.717	<b>188.887</b>
Diciembre	375.309	2.610.962	2.986.271	25.556	<b>3.011.827</b>	30.361	134.523	164.884	23.603	<b>188.487</b>
<b>Año 2018</b>										
Enero	367.639	2.613.288	2.980.927	25.058	<b>3.005.985</b>	29.969	135.424	165.393	23.129	<b>188.522</b>
Febrero	365.663	2.631.742	2.997.405	25.492	<b>3.022.897</b>	29.829	135.884	165.713	23.084	<b>188.797</b>
Marzo	363.892	2.658.603	3.022.495	25.723	<b>3.048.218</b>	29.590	136.094	165.684	22.965	<b>188.649</b>
Abril	361.383	2.670.202	3.031.585	25.723	<b>3.057.308</b>	29.385	136.467	165.852	22.868	<b>188.720</b>
Mayo	359.510	2.683.286	3.042.796	25.737	<b>3.068.533</b>	29.226	136.771	165.997	22.806	<b>188.803</b>
Junio	358.144	2.701.426	3.059.570	25.853	<b>3.085.423</b>	29.048	137.033	166.081	22.701	<b>188.782</b>
Julio	355.220	2.683.350	3.038.570	25.182	<b>3.063.752</b>	28.852	136.754	165.606	22.586	<b>188.192</b>
Agosto	353.518	2.670.442	3.023.960	24.848	<b>3.048.808</b>	28.687	136.590	165.277	22.482	<b>187.759</b>
Septiembre	352.397	2.690.501	3.042.898	25.079	<b>3.067.977</b>	28.531	137.037	165.568	22.430	<b>187.998</b>
Octubre	349.969	2.683.152	3.033.121	25.150	<b>3.058.271</b>	28.295	136.835	165.130	22.290	<b>187.420</b>
Noviembre	348.081	2.685.063	3.033.144	25.244	<b>3.058.388</b>	28.102	136.842	164.944	22.161	<b>187.105</b>
Diciembre	346.764	2.693.459	3.040.223	25.606	<b>3.065.829</b>	27.940	137.193	165.133	22.077	<b>187.210</b>
<b>Año 2019</b>										
Enero	339.121	2.676.477	3.015.598	24.865	<b>3.040.463</b>	27.499	137.811	165.310	21.478	<b>186.788</b>
Febrero	337.125	2.688.422	3.025.547	24.738	<b>3.050.285</b>	27.322	137.968	165.290	21.412	<b>186.702</b>
Marzo	335.610	2.710.128	3.045.738	24.915	<b>3.070.653</b>	27.177	138.399	165.576	21.381	<b>186.957</b>
Abril	332.749	2.718.329	3.051.078	24.834	<b>3.075.912</b>	26.957	138.832	165.789	21.287	<b>187.076</b>
Mayo	324.330	2.735.578	3.059.908	24.265	<b>3.084.173</b>	26.092	140.052	166.144	21.155	<b>187.299</b>
Junio	91.401	2.984.532	3.075.933	24.102	<b>3.100.035</b>	5.076	161.324	166.400	21.014	<b>187.414</b>
Julio	87.015	2.965.753	3.052.768	23.334	<b>3.076.102</b>	4.292	161.348	165.640	20.881	<b>186.521</b>
Agosto	84.990	2.964.670	3.049.660	23.175	<b>3.072.835</b>	3.972	161.543	165.515	20.805	<b>186.320</b>
Septiembre	83.531	2.968.369	3.051.900	23.012	<b>3.074.912</b>	3.748	161.775	165.523	20.718	<b>186.241</b>
Octubre	82.115	2.967.247	3.049.362	22.915	<b>3.072.277</b>	3.572	161.483	165.055	20.573	<b>185.628</b>
Noviembre	81.107	2.980.738	3.061.845	22.973	<b>3.084.818</b>	3.383	161.646	165.029	20.511	<b>185.540</b>
Diciembre	80.281	2.978.599	3.058.880	22.950	<b>3.081.830</b>	3.255	161.956	165.211	20.387	<b>185.598</b>

Nota: Esta información no se corresponde necesariamente con los datos de afiliados a fin de cada mes, al no coincidir el día al que están referidas las cifras.

(1) A partir de Abril de 2010 Régimen General sin convenios especiales. Desde el año 2012 no contiene Sistemas Especiales.

**Cuadro I.20 DISTRIBUCIÓN DE AFILIADOS POR COBERTURA DE I.T. CONTINGENCIAS COMUNES (Continuación)**

Fecha	R.E. Trabajadores del Mar Cuenta Ajena			R.E. Trabajadores del Mar Cuenta Propia			Total				
	ISM	Mutua	Total	ISM	Mutua	Total	INSS o ISM	Mutua	Total con IT	Sin IT	Total
<b>Año 2016</b>											
Enero	24.400	20.849	<b>45.249</b>	14.328		<b>14.328</b>	4.152.402	12.746.979	16.899.381	52.163	<b>16.951.544</b>
Febrero	25.405	21.557	<b>46.962</b>	14.339		<b>14.339</b>	4.078.997	12.784.385	16.863.382	52.163	<b>16.915.545</b>
Marzo	26.096	22.564	<b>48.660</b>	14.174		<b>14.174</b>	4.077.247	12.904.294	16.981.541	52.356	<b>17.033.897</b>
Abril	26.314	23.178	<b>49.492</b>	14.210		<b>14.210</b>	4.126.720	13.138.299	17.265.019	52.516	<b>17.317.535</b>
Mayo	25.672	24.056	<b>49.728</b>	13.910		<b>13.910</b>	4.112.687	13.209.187	17.321.874	52.708	<b>17.374.582</b>
Junio	26.160	25.214	<b>51.374</b>	13.995		<b>13.995</b>	4.045.595	13.210.472	17.256.067	52.194	<b>17.308.261</b>
Julio	27.758	26.416	<b>54.174</b>	14.296		<b>14.296</b>	4.060.795	13.407.966	17.468.761	51.725	<b>17.520.486</b>
Agosto	26.715	26.892	<b>53.607</b>	14.369		<b>14.369</b>	3.946.133	13.164.385	17.110.518	51.038	<b>17.161.556</b>
Septiembre	25.141	25.418	<b>50.559</b>	14.279		<b>14.279</b>	4.051.277	13.255.529	17.306.806	51.031	<b>17.357.837</b>
Octubre	25.207	24.079	<b>49.286</b>	14.737		<b>14.737</b>	4.066.098	13.319.342	17.385.440	51.195	<b>17.436.635</b>
Noviembre	24.670	23.179	<b>47.849</b>	14.728		<b>14.728</b>	4.085.311	13.374.952	17.460.263	51.168	<b>17.511.431</b>
Diciembre	21.870	22.294	<b>44.164</b>	14.617		<b>14.617</b>	4.213.475	13.342.791	17.556.266	51.326	<b>17.607.592</b>
<b>Año 2017</b>											
Enero	22.591	23.016	<b>45.607</b>	14.401		<b>14.401</b>	4.091.792	13.309.579	17.401.371	50.425	<b>17.451.796</b>
Febrero	23.723	23.544	<b>47.267</b>	14.423		<b>14.423</b>	4.051.836	13.430.417	17.482.253	50.400	<b>17.532.653</b>
Marzo	24.944	24.288	<b>49.232</b>	14.176		<b>14.176</b>	4.052.559	13.543.431	17.595.990	50.515	<b>17.646.505</b>
Abril	25.032	25.675	<b>50.707</b>	14.165		<b>14.165</b>	4.110.574	13.891.524	18.002.098	50.573	<b>18.052.671</b>
Mayo	24.601	26.172	<b>50.773</b>	14.137		<b>14.137</b>	4.089.737	13.920.494	18.010.231	50.595	<b>18.060.826</b>
Junio	24.877	27.293	<b>52.170</b>	14.023		<b>14.023</b>	4.011.344	13.887.526	17.898.870	50.388	<b>17.949.258</b>
Julio	25.963	28.462	<b>54.425</b>	14.238		<b>14.238</b>	4.003.429	13.944.721	17.948.150	49.682	<b>17.997.832</b>
Septiembre	25.400	26.932	<b>52.332</b>	14.496		<b>14.496</b>	4.055.471	14.060.545	18.116.016	49.299	<b>18.165.315</b>
Octubre	24.324	25.339	<b>49.663</b>	14.517		<b>14.517</b>	4.035.138	13.967.269	18.002.407	49.245	<b>18.051.652</b>
Noviembre	24.220	24.407	<b>48.627</b>	14.628		<b>14.628</b>	4.084.237	14.025.207	18.109.444	48.997	<b>18.158.441</b>
Diciembre	21.721	23.353	<b>45.074</b>	14.505		<b>14.505</b>	4.187.316	13.957.927	18.145.243	49.159	<b>18.194.402</b>
<b>Año 2018</b>											
Enero	21.252	24.904	<b>46.156</b>	14.276		<b>14.276</b>	4.115.072	13.907.619	18.022.691	48.187	<b>18.070.878</b>
Febrero	21.477	25.705	<b>47.182</b>	14.162		<b>14.162</b>	4.054.711	14.010.551	18.065.262	48.576	<b>18.113.838</b>
Marzo	23.111	26.705	<b>49.816</b>	14.162		<b>14.162</b>	4.095.808	14.199.707	18.295.515	48.688	<b>18.344.203</b>
Abril	23.263	27.732	<b>50.995</b>	13.987		<b>13.987</b>	4.127.070	14.419.327	18.546.397	48.591	<b>18.594.988</b>
Mayo	21.136	30.017	<b>51.153</b>	13.901		<b>13.901</b>	4.124.195	14.470.170	18.594.365	48.543	<b>18.642.908</b>
Junio	21.727	32.179	<b>53.906</b>	13.989		<b>13.989</b>	4.101.157	14.598.707	18.699.864	48.554	<b>18.748.418</b>
Julio	22.086	32.826	<b>54.912</b>	14.059		<b>14.059</b>	4.033.413	14.471.751	18.505.164	47.768	<b>18.552.932</b>
Agosto	21.398	32.275	<b>53.673</b>	13.958		<b>13.958</b>	3.947.684	14.276.658	18.224.342	47.330	<b>18.271.672</b>
Septiembre	20.993	31.089	<b>52.082</b>	14.238		<b>14.238</b>	4.092.818	14.594.556	18.687.374	47.509	<b>18.734.883</b>
Octubre	20.720	29.378	<b>50.098</b>	14.312		<b>14.312</b>	4.080.595	14.462.570	18.543.165	47.440	<b>18.590.605</b>
Noviembre	20.592	28.331	<b>48.923</b>	14.402		<b>14.402</b>	4.128.612	14.511.808	18.640.420	47.405	<b>18.687.825</b>
Diciembre	18.744	27.986	<b>46.730</b>	14.350		<b>14.350</b>	4.276.873	14.491.174	18.768.047	47.683	<b>18.815.730</b>
<b>Año 2019</b>											
Enero	18.991	28.173	<b>47.164</b>	14.123		<b>14.123</b>	4.199.705	14.361.221	18.560.926	46.343	<b>18.607.269</b>
Febrero	19.905	28.980	<b>48.885</b>	14.090		<b>14.090</b>	4.171.877	14.457.632	18.629.509	46.150	<b>18.675.659</b>
Marzo	21.063	29.484	<b>50.547</b>	13.941		<b>13.941</b>	4.239.207	14.641.061	18.880.268	46.296	<b>18.926.564</b>
Abril	20.653	30.089	<b>50.742</b>	13.726		<b>13.726</b>	4.055.107	14.903.354	18.958.461	46.121	<b>19.004.582</b>
Mayo	20.514	30.785	<b>51.299</b>	13.677		<b>13.677</b>	4.083.188	15.004.516	19.087.704	45.420	<b>19.133.124</b>
Junio	21.513	32.529	<b>54.042</b>	13.908		<b>13.908</b>	3.812.823	15.365.520	19.178.343	45.116	<b>19.223.459</b>
Julio	22.072	33.760	<b>55.832</b>	13.937		<b>13.937</b>	3.758.221	15.203.372	18.961.593	44.215	<b>19.005.808</b>
Agosto	21.661	33.329	<b>54.990</b>	13.934		<b>13.934</b>	3.772.092	15.156.670	18.928.762	43.980	<b>18.972.742</b>
Septiembre	20.990	31.359	<b>52.349</b>	14.155		<b>14.155</b>	3.811.289	15.125.704	18.936.993	43.730	<b>18.980.723</b>
Octubre	20.164	29.710	<b>49.874</b>	14.144		<b>14.144</b>	3.843.623	15.050.138	18.893.761	43.488	<b>18.937.249</b>
Noviembre	20.535	29.038	<b>49.573</b>	14.281		<b>14.281</b>	3.956.849	15.201.931	19.158.780	43.484	<b>19.202.264</b>
Diciembre	18.117	28.284	<b>46.401</b>	14.185		<b>14.185</b>	4.042.311	15.023.259	19.065.570	43.337	<b>19.108.907</b>

Nota: Esta información no se corresponde necesariamente con los datos de afiliados a fin de cada mes, al no coincidir el día al que están referidas las cifras.

(1) A partir de Abril de 2010 Régimen General sin convenios especiales. Desde el año 2012 no contiene Sistemas Especiales.



Cuadro I.20.1 DISTRIBUCIÓN DE AFILIADOS POR COBERTURA DE I.T. CONTINGENCIAS COMUNES

Distribución porcentual

Fecha	Régimen General (1)			Sistema Especial Empleados de Hogar			Sistema Especial Agrario CCC			Régimen Especial Minería del Carbón		
	INSS	Mutua	Total	INSS	Mutua	Total	INSS	Mutua	Total	INSS	Mutua	Total
<b>Año 2016</b>												
Enero	22,86	77,14	100,00	73,99	26,01	100,00	68,50	31,50	100,00	61,67	38,33	100,00
Febrero	22,74	77,26	100,00	73,80	26,20	100,00	65,25	34,75	100,00	62,08	37,92	100,00
Marzo	22,60	77,40	100,00	73,60	26,40	100,00	65,00	35,00	100,00	62,57	37,43	100,00
Abril	22,44	77,56	100,00	73,46	26,54	100,00	64,70	35,30	100,00	63,70	36,30	100,00
Mayo	22,35	77,65	100,00	73,27	26,73	100,00	63,42	36,58	100,00	64,26	35,74	100,00
Junio	22,31	77,69	100,00	73,11	26,89	100,00	60,44	39,56	100,00	64,84	35,16	100,00
Julio	22,23	77,77	100,00	72,96	27,04	100,00	59,87	40,13	100,00	64,20	35,80	100,00
Agosto	22,03	77,97	100,00	72,88	27,12	100,00	59,77	40,23	100,00	63,72	36,28	100,00
Septiembre	22,25	77,75	100,00	72,80	27,20	100,00	59,62	40,38	100,00	63,37	36,63	100,00
Octubre	22,22	77,78	100,00	72,64	27,36	100,00	60,19	39,81	100,00	63,13	36,87	100,00
Noviembre	22,22	77,78	100,00	72,47	27,53	100,00	59,85	40,15	100,00	62,53	37,47	100,00
Diciembre	22,39	77,61	100,00	72,38	27,62	100,00	65,97	34,03	100,00	59,67	40,33	100,00
<b>Año 2017</b>												
Enero	21,98	78,02	100,00	72,30	27,70	100,00	64,40	35,60	100,00	59,34	40,66	100,00
Febrero	21,89	78,11	100,00	72,12	27,88	100,00	61,39	38,61	100,00	57,42	42,58	100,00
Marzo	21,77	78,23	100,00	71,96	28,04	100,00	61,27	38,73	100,00	57,75	42,25	100,00
Abril	21,53	78,47	100,00	71,80	28,20	100,00	60,64	39,36	100,00	56,12	43,88	100,00
Mayo	21,44	78,56	100,00	71,74	28,26	100,00	59,24	40,76	100,00	55,29	44,71	100,00
Junio	21,45	78,55	100,00	71,61	28,39	100,00	56,52	43,48	100,00	55,01	44,99	100,00
Agosto	21,21	78,79	100,00	71,49	28,51	100,00	56,34	43,66	100,00	56,90	43,10	100,00
Septiembre	21,45	78,55	100,00	71,41	28,59	100,00	57,05	42,95	100,00	56,93	43,07	100,00
Octubre	21,48	78,52	100,00	71,36	28,64	100,00	57,19	42,81	100,00	56,91	43,09	100,00
Noviembre	21,51	78,49	100,00	71,27	28,73	100,00	58,71	41,29	100,00	57,64	42,36	100,00
Diciembre	21,72	78,28	100,00	71,21	28,79	100,00	64,23	35,77	100,00	57,53	42,47	100,00
<b>Año 2018</b>												
Enero	21,55	78,45	100,00	71,18	28,82	100,00	63,18	36,82	100,00	57,60	42,40	100,00
Febrero	21,48	78,52	100,00	71,09	28,91	100,00	59,66	40,34	100,00	58,44	41,56	100,00
Marzo	21,41	78,59	100,00	70,99	29,01	100,00	60,01	39,99	100,00	57,43	42,57	100,00
Abril	21,19	78,81	100,00	70,91	29,09	100,00	60,18	39,82	100,00	57,25	42,75	100,00
Mayo	21,17	78,83	100,00	70,86	29,14	100,00	59,09	40,91	100,00	56,42	43,58	100,00
Junio	21,18	78,82	100,00	70,74	29,26	100,00	56,06	43,94	100,00	57,02	42,98	100,00
Julio	21,25	78,75	100,00	70,69	29,31	100,00	53,87	46,13	100,00	56,72	43,28	100,00
Agosto	21,10	78,90	100,00	70,67	29,33	100,00	54,88	45,12	100,00	56,91	43,09	100,00
Septiembre	21,25	78,75	100,00	70,59	29,41	100,00	54,70	45,30	100,00	57,22	42,78	100,00
Octubre	21,27	78,73	100,00	70,56	29,44	100,00	57,81	42,19	100,00	58,44	41,56	100,00
Noviembre	21,34	78,66	100,00	70,50	29,50	100,00	58,92	41,08	100,00	60,62	39,38	100,00
Diciembre	21,63	78,37	100,00	70,44	29,56	100,00	64,08	35,92	100,00	58,85	41,15	100,00
<b>Año 2019</b>												
Enero	21,63	78,37	100,00	70,49	29,51	100,00	62,93	37,07	100,00	63,95	36,05	100,00
Febrero	21,67	78,33	100,00	70,37	29,63	100,00	60,06	39,94	100,00	63,28	36,72	100,00
Marzo	21,76	78,24	100,00	70,20	29,80	100,00	60,26	39,74	100,00	70,19	29,81	100,00
Abril	20,39	79,61	100,00	70,13	29,87	100,00	60,79	39,21	100,00	69,49	30,51	100,00
Mayo	20,53	79,47	100,00	70,03	29,97	100,00	59,04	40,96	100,00	66,01	33,99	100,00
Junio	20,61	79,39	100,00	69,89	30,11	100,00	56,17	43,83	100,00	65,94	34,06	100,00
Julio	20,79	79,21	100,00	69,82	30,18	100,00	55,66	44,34	100,00	64,94	35,06	100,00
Agosto	20,93	79,07	100,00	69,74	30,26	100,00	56,23	43,77	100,00	64,82	35,18	100,00
Septiembre	20,99	79,01	100,00	69,70	30,30	100,00	57,02	42,98	100,00	64,74	35,26	100,00
Octubre	21,25	78,75	100,00	69,63	30,37	100,00	60,10	39,90	100,00	65,30	34,70	100,00
Noviembre	21,42	78,58	100,00	69,52	30,48	100,00	62,01	37,99	100,00	65,70	34,30	100,00
Diciembre	21,76	78,24	100,00	69,48	30,52	100,00	65,82	34,18	100,00	65,75	34,25	100,00

Nota: Esta información no se corresponde necesariamente con los datos de afiliados a fin de cada mes, al no coincidir el día al que están referidas las cifras.

A partir de Abril de 2010 Régimen General sin convenios especiales. Desde el año 2012 no contiene Sistemas Especiales.

**Cuadro I.20.1 DISTRIBUCIÓN DE AFILIADOS POR COBERTURA DE I.T. CONTINGENCIAS COMUNES**

Distribución porcentual (Continuación)

Fecha	R. E. DE T. AUTÓNOMOS					S. E. AGRARIO CUENTA PROPIA				
	INSS	Mutua	Total con IT	Sin IT	Total	INSS	Mutua	Total con IT	Sin IT	Total
<b>Año 2016</b>										
Enero	14,44	84,68	99,13	0,87	100,00	18,28	68,02	86,30	13,70	100,00
Febrero	14,45	84,67	99,12	0,88	100,00	18,19	68,16	86,35	13,65	100,00
Marzo	14,29	84,83	99,12	0,88	100,00	18,09	68,30	86,39	13,61	100,00
Abril	14,13	84,99	99,11	0,89	100,00	17,98	68,48	86,46	13,54	100,00
Mayo	13,99	85,12	99,11	0,89	100,00	17,86	68,62	86,49	13,51	100,00
Junio	13,88	85,25	99,13	0,87	100,00	17,74	68,78	86,52	13,48	100,00
Julio	13,81	85,33	99,14	0,86	100,00	17,66	68,88	86,54	13,46	100,00
Agosto	13,81	85,34	99,15	0,85	100,00	17,60	68,98	86,58	13,42	100,00
Septiembre	13,74	85,42	99,15	0,85	100,00	17,50	69,10	86,60	13,40	100,00
Octubre	13,64	85,50	99,14	0,86	100,00	17,40	69,26	86,66	13,34	100,00
Noviembre	13,58	85,56	99,14	0,86	100,00	17,29	69,42	86,72	13,28	100,00
Diciembre	13,52	85,61	99,13	0,87	100,00	17,21	69,55	86,76	13,24	100,00
<b>Año 2017</b>										
Enero	13,33	85,81	99,14	0,86	100,00	17,06	69,98	87,04	12,96	100,00
Febrero	13,22	85,92	99,14	0,86	100,00	16,97	70,11	87,08	12,92	100,00
Marzo	13,09	86,05	99,14	0,86	100,00	16,86	70,25	87,12	12,88	100,00
Abril	12,91	86,23	99,14	0,86	100,00	16,74	70,42	87,17	12,83	100,00
Mayo	12,81	86,33	99,14	0,86	100,00	16,63	70,58	87,21	12,79	100,00
Junio	12,73	86,41	99,14	0,86	100,00	16,57	70,67	87,24	12,76	100,00
Agosto	12,68	86,49	99,17	0,83	100,00	16,42	70,87	87,29	12,71	100,00
Septiembre	12,58	86,59	99,17	0,83	100,00	16,33	71,00	87,34	12,66	100,00
Octubre	12,53	86,63	99,16	0,84	100,00	16,25	71,14	87,39	12,61	100,00
Noviembre	12,50	86,66	99,16	0,84	100,00	16,18	71,26	87,44	12,56	100,00
Diciembre	12,46	86,69	99,15	0,85	100,00	16,11	71,37	87,48	12,52	100,00
<b>Año 2018</b>										
Enero	12,23	86,94	99,17	0,83	100,00	15,90	71,83	87,73	12,27	100,00
Febrero	12,10	87,06	99,16	0,84	100,00	15,80	71,97	87,77	12,23	100,00
Marzo	11,94	87,22	99,16	0,84	100,00	15,69	72,14	87,83	12,17	100,00
Abril	11,82	87,34	99,16	0,84	100,00	15,57	72,31	87,88	12,12	100,00
Mayo	11,72	87,45	99,16	0,84	100,00	15,48	72,44	87,92	12,08	100,00
Junio	11,61	87,55	99,16	0,84	100,00	15,39	72,59	87,98	12,02	100,00
Julio	11,59	87,58	99,18	0,82	100,00	15,33	72,67	88,00	12,00	100,00
Agosto	11,60	87,59	99,18	0,82	100,00	15,28	72,75	88,03	11,97	100,00
Septiembre	11,49	87,70	99,18	0,82	100,00	15,18	72,89	88,07	11,93	100,00
Octubre	11,44	87,73	99,18	0,82	100,00	15,10	73,01	88,11	11,89	100,00
Noviembre	11,38	87,79	99,17	0,83	100,00	15,02	73,14	88,16	11,84	100,00
Diciembre	11,31	87,85	99,16	0,84	100,00	14,92	73,28	88,21	11,79	100,00
<b>Año 2019</b>										
Enero	11,15	88,03	99,18	0,82	100,00	14,72	73,78	88,50	11,50	100,00
Febrero	11,05	88,14	99,19	0,81	100,00	14,63	73,90	88,53	11,47	100,00
Marzo	10,93	88,26	99,19	0,81	100,00	14,54	74,03	88,56	11,44	100,00
Abril	10,82	88,37	99,19	0,81	100,00	14,41	74,21	88,62	11,38	100,00
Mayo	10,52	88,70	99,21	0,79	100,00	13,93	74,77	88,71	11,29	100,00
Junio	2,95	96,27	99,22	0,78	100,00	2,71	86,08	88,79	11,21	100,00
Julio	2,83	96,41	99,24	0,76	100,00	2,30	86,50	88,81	11,19	100,00
Agosto	2,77	96,48	99,25	0,75	100,00	2,13	86,70	88,83	11,17	100,00
Septiembre	2,72	96,54	99,25	0,75	100,00	2,01	86,86	88,88	11,12	100,00
Octubre	2,67	96,58	99,25	0,75	100,00	1,92	86,99	88,92	11,08	100,00
Noviembre	2,63	96,63	99,26	0,74	100,00	1,82	87,12	88,95	11,05	100,00
Diciembre	2,60	96,65	99,26	0,74	100,00	1,75	87,26	89,02	10,98	100,00

Nota: Esta información no se corresponde necesariamente con los datos de afiliados a fin de cada mes, al no coincidir el día al que están referidas las cifras.

(1) A partir de Abril de 2010 Régimen General sin convenios especiales. Desde el año 2012 no contiene Sistemas Especiales.



**Cuadro I.20.1 DISTRIBUCIÓN DE AFILIADOS POR COBERTURA DE I.T. CONTINGENCIAS COMUNES**  
Distribución porcentual (Continuación)

Fecha	R.E. Trabajadores del Mar Cuenta Ajena			R.E. Trabajadores del Mar Cuenta Propia			Total				
	ISM	Mutua	Total	ISM	Mutua	Total	INSS o ISM	Mutua	Total con IT	Sin IT	Total
<b>Año 2016</b>											
Enero	53,92	46,08	100,00	100,00		100,00	24,50	75,20	99,69	0,31	100,00
Febrero	54,10	45,90	100,00	100,00		100,00	24,11	75,58	99,69	0,31	100,00
Marzo	53,63	46,37	100,00	100,00		100,00	23,94	75,76	99,69	0,31	100,00
Abril	53,17	46,83	100,00	100,00		100,00	23,83	75,87	99,70	0,30	100,00
Mayo	51,62	48,38	100,00	100,00		100,00	23,67	76,03	99,70	0,30	100,00
Junio	50,92	49,08	100,00	100,00		100,00	23,37	76,32	99,70	0,30	100,00
Julio	51,24	48,76	100,00	100,00		100,00	23,18	76,53	99,70	0,30	100,00
Agosto	49,83	50,17	100,00	100,00		100,00	22,99	76,71	99,70	0,30	100,00
Septiembre	49,73	50,27	100,00	100,00		100,00	23,34	76,37	99,71	0,29	100,00
Octubre	51,14	48,86	100,00	100,00		100,00	23,32	76,39	99,71	0,29	100,00
Noviembre	51,56	48,44	100,00	100,00		100,00	23,33	76,38	99,71	0,29	100,00
Diciembre	49,52	50,48	100,00	100,00		100,00	23,93	75,78	99,71	0,29	100,00
<b>Año 2017</b>											
Enero	49,53	50,47	100,00	100,00		100,00	23,45	76,26	99,71	0,29	100,00
Febrero	50,19	49,81	100,00	100,00		100,00	23,11	76,60	99,71	0,29	100,00
Marzo	50,67	49,33	100,00	100,00		100,00	22,97	76,75	99,71	0,29	100,00
Abril	49,37	50,63	100,00	100,00		100,00	22,77	76,95	99,72	0,28	100,00
Mayo	48,45	51,55	100,00	100,00		100,00	22,64	77,08	99,72	0,28	100,00
Junio	47,68	52,32	100,00	100,00		100,00	22,35	77,37	99,72	0,28	100,00
Agosto	47,71	52,29	100,00	100,00		100,00	22,03	77,69	99,72	0,28	100,00
Septiembre	48,54	51,46	100,00	100,00		100,00	22,33	77,40	99,73	0,27	100,00
Octubre	48,98	51,02	100,00	100,00		100,00	22,35	77,37	99,73	0,27	100,00
Noviembre	49,81	50,19	100,00	100,00		100,00	22,49	77,24	99,73	0,27	100,00
Diciembre	48,19	51,81	100,00	100,00		100,00	23,01	76,72	99,73	0,27	100,00
<b>Año 2018</b>											
Enero	46,04	53,96	100,00	100,00		100,00	22,77	76,96	99,73	0,27	100,00
Febrero	45,52	54,48	100,00	100,00		100,00	22,38	77,35	99,73	0,27	100,00
Marzo	46,39	53,61	100,00	100,00		100,00	22,33	77,41	99,73	0,27	100,00
Abril	45,62	54,38	100,00	100,00		100,00	22,19	77,54	99,74	0,26	100,00
Mayo	41,32	58,68	100,00	100,00		100,00	22,12	77,62	99,74	0,26	100,00
Junio	40,31	59,69	100,00	100,00		100,00	21,87	77,87	99,74	0,26	100,00
Julio	40,22	59,78	100,00	100,00		100,00	21,74	78,00	99,74	0,26	100,00
Agosto	39,87	60,13	100,00	100,00		100,00	21,61	78,14	99,74	0,26	100,00
Septiembre	40,31	59,69	100,00	100,00		100,00	21,85	77,90	99,75	0,25	100,00
Octubre	41,36	58,64	100,00	100,00		100,00	21,95	77,80	99,74	0,26	100,00
Noviembre	42,09	57,91	100,00	100,00		100,00	22,09	77,65	99,75	0,25	100,00
Diciembre	40,11	59,89	100,00	100,00		100,00	22,73	77,02	99,75	0,25	100,00
<b>Año 2019</b>											
Enero	40,27	59,73	100,00	100,00		100,00	22,57	77,18	99,75	0,25	100,00
Febrero	40,72	59,28	100,00	100,00		100,00	22,34	77,41	99,75	0,25	100,00
Marzo	41,67	58,33	100,00	100,00		100,00	22,40	77,36	99,76	0,24	100,00
Abril	40,70	59,30	100,00	100,00		100,00	21,34	78,42	99,76	0,24	100,00
Mayo	39,99	60,01	100,00	100,00		100,00	21,34	78,42	99,76	0,24	100,00
Junio	39,81	60,19	100,00	100,00		100,00	19,83	79,93	99,77	0,23	100,00
Julio	39,53	60,47	100,00	100,00		100,00	19,77	79,99	99,77	0,23	100,00
Agosto	39,39	60,61	100,00	100,00		100,00	19,88	79,89	99,77	0,23	100,00
Septiembre	40,10	59,90	100,00	100,00		100,00	20,08	79,69	99,77	0,23	100,00
Octubre	40,43	59,57	100,00	100,00		100,00	20,30	79,47	99,77	0,23	100,00
Noviembre	41,42	58,58	100,00	100,00		100,00	20,61	79,17	99,77	0,23	100,00
Diciembre	39,04	60,96	100,00	100,00		100,00	21,15	78,62	99,77	0,23	100,00

Nota: Esta información no se corresponde necesariamente con los datos de afiliados a fin de cada mes, al no coincidir el día al que están referidas las cifras.

(1) A partir de Abril de 2010 Régimen General sin convenios especiales. Desde el año 2012 no contiene Sistemas Especiales.

**Cuadro I.21 NÚMERO DE EMPRESAS CON TRABAJADORES A FIN DE MES  
RÉGIMEN GENERAL**

AÑOS	Código de cuenta de cotización						Total
	1 trabajador	De 2 a 5 trabajadores	De 6 a 50 trabajadores	De 51 a 100 trabajadores	De 101 a 500 trabajadores	Más de 500 trabajadores	
<b>2015</b>							
Enero	574.490	530.601	271.775	16.946	12.747	1.969	<b>1.408.528</b>
Febrero	577.260	534.403	274.408	17.075	12.894	1.990	<b>1.418.030</b>
Marzo	580.235	540.043	278.284	17.200	12.959	1.994	<b>1.430.715</b>
Abril	584.984	546.320	281.907	17.456	13.011	1.995	<b>1.445.673</b>
Mayo	589.997	554.430	288.125	17.874	13.193	2.031	<b>1.465.650</b>
Junio	589.573	555.748	288.682	17.737	12.837	1.986	<b>1.466.563</b>
Julio	587.160	556.100	291.088	17.735	12.961	2.009	<b>1.467.053</b>
Agosto	582.407	551.841	286.533	17.514	12.902	1.988	<b>1.453.185</b>
Septiembre	585.882	548.144	283.796	17.654	13.016	2.014	<b>1.450.506</b>
Octubre	590.102	552.079	287.556	17.710	13.188	2.039	<b>1.462.674</b>
Noviembre	589.225	548.645	286.234	17.605	13.095	2.054	<b>1.456.858</b>
Diciembre	590.350	546.885	283.910	17.451	13.100	2.058	<b>1.453.754</b>
<b>2016</b>							
Enero	586.503	543.824	284.285	17.417	13.108	2.035	<b>1.447.172</b>
Febrero	585.655	545.383	286.266	17.595	13.114	2.023	<b>1.450.036</b>
Marzo	588.052	550.822	289.743	17.682	13.211	2.040	<b>1.461.550</b>
Abril	591.368	559.461	296.429	18.015	13.500	2.064	<b>1.480.837</b>
Mayo	590.982	561.441	298.599	18.219	13.458	2.065	<b>1.484.764</b>
Junio	587.619	564.409	301.568	18.151	13.342	2.061	<b>1.487.150</b>
Julio	584.057	569.488	307.728	18.512	13.669	2.106	<b>1.495.560</b>
Agosto	579.177	557.093	299.363	18.073	13.415	2.041	<b>1.469.162</b>
Septiembre	580.057	555.539	297.465	18.331	13.634	2.080	<b>1.467.106</b>
Octubre	580.029	556.879	299.505	18.311	13.743	2.099	<b>1.470.566</b>
Noviembre	579.015	556.519	299.478	18.296	13.777	2.125	<b>1.469.210</b>
Diciembre	577.463	555.088	297.763	18.258	13.704	2.108	<b>1.464.384</b>
<b>2017</b>							
Enero	572.271	549.887	296.400	18.219	13.644	2.088	<b>1.452.509</b>
Febrero	573.556	553.621	300.532	18.453	13.821	2.086	<b>1.462.069</b>
Marzo	574.732	558.420	304.941	18.550	13.897	2.094	<b>1.472.634</b>
Abril	578.540	567.636	312.151	19.059	14.146	2.154	<b>1.493.686</b>
Mayo	577.756	569.153	314.255	19.249	14.216	2.149	<b>1.496.778</b>
Junio	573.981	570.378	316.935	19.250	14.045	2.131	<b>1.496.720</b>
Julio	568.030	570.281	318.873	19.406	14.195	2.179	<b>1.492.964</b>
Agosto	564.997	561.587	312.816	19.082	14.068	2.154	<b>1.474.704</b>
Septiembre	569.129	566.496	315.033	19.606	14.550	2.223	<b>1.487.037</b>
Octubre	566.039	562.794	313.183	19.379	14.446	2.203	<b>1.478.044</b>
Noviembre	565.272	562.653	314.058	19.363	14.467	2.228	<b>1.478.041</b>
Diciembre	563.903	560.945	312.025	19.264	14.441	2.187	<b>1.472.765</b>
<b>2018</b>							
Enero	559.867	555.596	310.575	19.273	14.348	2.172	<b>1.461.831</b>
Febrero	561.166	558.993	313.700	19.468	14.486	2.186	<b>1.469.999</b>
Marzo	565.050	567.025	319.671	19.794	14.645	2.199	<b>1.488.384</b>
Abril	565.876	570.648	323.165	20.019	14.735	2.204	<b>1.496.647</b>
Mayo	566.381	574.246	326.172	20.361	14.832	2.247	<b>1.504.239</b>
Junio	566.230	579.649	332.148	20.580	14.888	2.260	<b>1.515.755</b>
Julio	558.681	574.170	329.991	20.389	14.746	2.251	<b>1.500.228</b>
Agosto	554.385	565.627	323.954	20.064	14.600	2.207	<b>1.480.837</b>
Septiembre	558.936	571.133	326.723	20.618	15.151	2.297	<b>1.494.858</b>
Octubre	557.097	566.200	323.296	20.406	15.034	2.265	<b>1.484.298</b>
Noviembre	556.766	566.058	324.007	20.441	15.060	2.285	<b>1.484.617</b>
Diciembre	556.712	564.754	322.481	20.295	15.025	2.298	<b>1.481.565</b>

Fuente: Seguridad Social.

Nota: Excluidos el Sistema Especial Agrario y el Sistema Especial de Empleados de Hogar.

**Cuadro I. 21.1 NÚMERO DE EMPRESAS CON TRABAJADORES A FIN DE MES  
RÉGIMEN ESPECIAL DEL MAR**

AÑOS	Código de cuenta de cotización						Total
	1 trabajador	De 2 a 5 trabajadores	De 6 a 50 trabajadores	De 51 a 100 trabajadores	De 101 a 500 trabajadores	Más de 500 trabajadores	
<b>2015</b>							
Enero	4.101	3.946	1.607	38	15	3	9.710
Febrero	4.128	3.860	1.725	38	15	3	9.769
Marzo	4.104	4.000	1.833	41	16	3	9.997
Abril	4.173	4.073	1.857	42	14	3	10.162
Mayo	4.258	4.047	1.985	39	16	3	10.348
Junio	4.319	4.138	2.016	49	16	3	10.541
Julio	4.470	4.348	2.066	46	19	3	10.952
Agosto	4.482	4.303	2.065	41	18	3	10.912
Septiembre	4.526	4.186	1.933	43	16	3	10.707
Octubre	4.462	4.090	1.833	46	17	3	10.451
Noviembre	4.333	4.073	1.689	43	16	3	10.157
Diciembre	4.294	3.958	1.434	39	16	3	9.744
<b>2016</b>							
Enero	3.069	3.530	1.645	48	22	3	8.317
Febrero	3.133	3.462	1.801	49	22	3	8.470
Marzo	3.116	3.615	1.887	54	23	3	8.698
Abril	3.223	3.673	1.919	55	22	3	8.895
Mayo	3.235	3.474	2.012	53	23	3	8.800
Junio	3.279	3.640	2.051	58	24	3	9.055
Julio	3.405	4.048	2.123	68	25	3	9.672
Agosto	3.444	4.084	2.096	60	25	3	9.712
Septiembre	3.280	3.695	1.989	58	24	3	9.049
Octubre	3.412	3.658	1.933	57	21	3	9.084
Noviembre	3.353	3.680	1.756	59	24	3	8.875
Diciembre	3.348	3.544	1.447	55	23	3	8.420
<b>2017</b>							
Enero	3.209	3.453	1.634	54	23	3	8.376
Febrero	3.211	3.419	1.759	61	22	3	8.475
Marzo	3.117	3.605	1.869	65	22	3	8.681
Abril	3.210	3.654	1.945	64	20	3	8.896
Mayo	3.217	3.653	1.973	64	21	3	8.931
Junio	3.320	3.785	2.041	67	22	3	9.238
Julio	3.398	4.063	2.110	65	24	3	9.663
Agosto	3.394	3.958	2.066	66	24	3	9.511
Septiembre	3.451	3.928	1.972	65	21	3	9.440
Octubre	3.339	3.720	1.832	66	19	3	8.979
Noviembre	3.315	3.789	1.752	62	21	3	8.942
Diciembre	3.301	3.626	1.474	59	23	3	8.486
<b>2018</b>							
Enero	3.138	3.485	1.610	60	21	3	8.317
Febrero	3.178	3.374	1.683	66	22	3	8.326
Marzo	3.185	3.585	1.853	65	22	3	8.713
Abril	3.102	3.566	1.901	68	21	3	8.661
Mayo	3.132	3.557	1.994	73	19	3	8.778
Junio	3.283	3.819	2.071	78	21	3	9.275
Julio	3.414	3.922	2.088	71	24	3	9.522
Agosto	3.418	3.827	2.046	70	23	3	9.387
Septiembre	3.513	3.724	1.967	63	24	3	9.294
Octubre	3.329	3.631	1.848	67	20	3	8.898
Noviembre	3.381	3.715	1.716	66	21	3	8.902
Diciembre	3.367	3.646	1.474	65	26	3	8.581

Fuente: Seguridad Social.

**Cuadro I. 21.2 NÚMERO DE EMPRESAS CON TRABAJADORES A FIN DE MES  
RÉGIMEN ESPECIAL DEL CARBÓN**

AÑOS	Código de cuenta de cotización						Total
	1 trabajador	De 2 a 5 trabajadores	De 6 a 50 trabajadores	De 51 a 100 trabajadores	De 101 a 500 trabajadores	Más de 500 trabajadores	
<b>2015</b>							
Enero	8	9	23	7	7	1	55
Febrero	8	11	22	8	7	1	57
Marzo	9	8	23	7	7	1	55
Abril	8	8	24	8	6	1	55
Mayo	10	8	24	8	6	1	57
Junio	12	8	24	7	6	1	58
Julio	10	9	25	8	6	1	59
Agosto	11	8	22	9	6	1	57
Septiembre	9	10	23	8	6	1	57
Octubre	9	9	24	7	6	1	56
Noviembre	8	8	25	7	6	1	55
Diciembre	9	8	25	6	6	1	55
<b>2016</b>							
Enero	10	9	25	6	6	1	57
Febrero	9	8	24	6	6	1	54
Marzo	10	10	21	6	6	1	54
Abril	11	9	22	5	6	1	54
Mayo	11	9	23	4	6	1	54
Junio	11	8	23	4	6	1	53
Julio	15	9	20	6	5	1	56
Agosto	15	9	19	6	5	1	55
Septiembre	15	10	16	5	6	1	53
Octubre	15	9	17	4	6	1	52
Noviembre	14	9	17	3	7	1	51
Diciembre	13	10	17	4	6	1	51
<b>2017</b>							
Enero	10	8	18	6	4	1	47
Febrero	13	9	17	7	4	1	51
Marzo	14	8	15	7	4	1	49
Abril	11	7	16	7	4	1	46
Mayo	11	6	16	9	3	1	46
Junio	12	5	17	8	3	1	46
Julio	10	7	18	7	3	1	46
Agosto	10	6	20	7	2	1	46
Septiembre	8	5	19	7	2	1	42
Octubre	8	4	18	7	2	1	40
Noviembre	9	4	17	7	2	1	40
Diciembre	8	5	16	7	2	1	39
<b>2018</b>							
Enero	10	4	18	6	3	1	42
Febrero	13	2	17	4	4	1	41
Marzo	14	2	16	4	4	1	41
Abril	13	2	16	4	4	1	40
Mayo	13	1	17	4	4	1	40
Junio	10	2	16	4	4	1	37
Julio	10	3	13	5	4	1	36
Agosto	9	4	13	5	4	1	36
Septiembre	9	5	12	6	4	1	37
Octubre	10	5	12	7	2	1	37
Noviembre	10	4	10	7	2	1	34
Diciembre	9	5	11	5	2	1	33

Fuente: Seguridad Social.

**Cuadro I.21.3 NÚMERO DE EMPRESAS CON TRABAJADORES A FIN DE MES TOTAL SISTEMA**

Código de cuenta de cotización

AÑOS	1 trabajador	De 2 a 5 trabajadores	De 6 a 50 trabajadores	De 51 a 100 trabajadores	De 101 a 500 trabajadores	Más de 500 trabajadores	Total
<b>2015</b>							
Enero	578.599	534.556	273.405	16.991	12.769	1.973	<b>1.418.293</b>
Febrero	581.396	538.274	276.155	17.121	12.916	1.994	<b>1.427.856</b>
Marzo	584.348	544.051	280.140	17.248	12.982	1.998	<b>1.440.767</b>
Abril	589.165	550.401	283.788	17.506	13.031	1.999	<b>1.455.890</b>
Mayo	594.265	558.485	290.134	17.921	13.215	2.035	<b>1.476.055</b>
Junio	593.904	559.894	290.722	17.793	12.859	1.990	<b>1.477.162</b>
Julio	591.640	560.457	293.179	17.789	12.986	2.013	<b>1.478.064</b>
Agosto	586.900	556.152	288.620	17.564	12.926	1.992	<b>1.464.154</b>
Septiembre	590.417	552.340	285.752	17.705	13.038	2.018	<b>1.461.270</b>
Octubre	594.573	556.178	289.413	17.763	13.211	2.043	<b>1.473.181</b>
Noviembre	593.566	552.726	287.948	17.655	13.117	2.058	<b>1.467.070</b>
Diciembre	594.653	550.851	285.369	17.496	13.122	2.062	<b>1.463.553</b>
<b>2016</b>							
Enero	589.582	547.363	285.955	17.471	13.136	2.039	<b>1.455.546</b>
Febrero	588.797	548.853	288.091	17.650	13.142	2.027	<b>1.458.560</b>
Marzo	591.178	554.447	291.651	17.742	13.240	2.044	<b>1.470.302</b>
Abril	594.602	563.143	298.370	18.075	13.528	2.068	<b>1.489.786</b>
Mayo	594.228	564.924	300.634	18.276	13.487	2.069	<b>1.493.618</b>
Junio	590.909	568.057	303.642	18.213	13.372	2.065	<b>1.496.258</b>
Julio	587.477	573.545	309.871	18.586	13.699	2.110	<b>1.505.288</b>
Agosto	582.636	561.186	301.478	18.139	13.445	2.045	<b>1.478.929</b>
Septiembre	583.352	559.244	299.470	18.394	13.664	2.084	<b>1.476.208</b>
Octubre	583.456	560.546	301.455	18.372	13.770	2.103	<b>1.479.702</b>
Noviembre	582.382	560.208	301.251	18.358	13.808	2.129	<b>1.478.136</b>
Diciembre	580.824	558.642	299.227	18.317	13.733	2.112	<b>1.472.855</b>
<b>2017</b>							
Enero	575.490	553.348	298.052	18.279	13.671	2.092	<b>1.460.932</b>
Febrero	576.780	557.049	302.308	18.521	13.847	2.090	<b>1.470.595</b>
Marzo	577.863	562.033	306.825	18.622	13.923	2.098	<b>1.481.364</b>
Abril	581.761	571.297	314.112	19.130	14.170	2.158	<b>1.502.628</b>
Mayo	580.984	572.812	316.244	19.322	14.240	2.153	<b>1.505.755</b>
Junio	577.313	574.168	318.993	19.325	14.070	2.135	<b>1.506.004</b>
Julio	571.438	574.351	321.001	19.478	14.222	2.183	<b>1.502.673</b>
Agosto	568.401	565.551	314.902	19.155	14.094	2.158	<b>1.484.261</b>
Septiembre	572.588	570.429	317.024	19.678	14.573	2.227	<b>1.496.519</b>
Octubre	569.386	566.518	315.033	19.452	14.467	2.207	<b>1.487.063</b>
Noviembre	568.596	566.446	315.827	19.432	14.490	2.232	<b>1.487.023</b>
Diciembre	567.212	564.576	313.515	19.330	14.466	2.191	<b>1.481.290</b>
<b>2018</b>							
Enero	563.015	559.085	312.203	19.339	14.372	2.176	<b>1.470.190</b>
Febrero	564.357	562.369	315.400	19.538	14.512	2.190	<b>1.478.366</b>
Marzo	568.249	570.612	321.540	19.863	14.671	2.203	<b>1.497.138</b>
Abril	568.991	574.216	325.082	20.091	14.760	2.208	<b>1.505.348</b>
Mayo	569.526	577.804	328.183	20.438	14.855	2.251	<b>1.513.057</b>
Junio	569.523	583.470	334.235	20.662	14.913	2.264	<b>1.525.067</b>
Julio	562.105	578.095	332.092	20.465	14.774	2.255	<b>1.509.786</b>
Agosto	557.812	569.458	326.013	20.139	14.627	2.211	<b>1.490.260</b>
Septiembre	562.458	574.862	328.702	20.687	15.179	2.301	<b>1.504.189</b>
Octubre	560.436	569.836	325.156	20.480	15.056	2.269	<b>1.493.233</b>
Noviembre	560.157	569.777	325.733	20.514	15.083	2.289	<b>1.493.553</b>
Diciembre	560.088	568.405	323.966	20.365	15.053	2.302	<b>1.490.179</b>

Fuente: Seguridad Social.

**Cuadro I.21.4 NÚMERO DE EMPRESAS CON TRABAJADORES A FIN DE MES POR SECTORES DE ACTIVIDAD (TOTAL SISTEMA)**

(Datos a diciembre de 2019)

	De 1 a 2 trabajadores	De 3 a 5 trabajadores	De 6 a 9 trabajadores	De 10 a 49 trabajadores	De 50 a 249 trabajadores	De 250 a 499 trabajadores	500 o más trabajadores	TOTAL
<b>Agrario</b>	63.621	27.535	13.711	10.194	904	88	55	<b>116.108</b>
<b>Industria</b>	38.088	24.143	14.759	24.822	5.428	656	366	<b>108.262</b>
<b>Construcción</b>	65.189	29.672	13.837	15.917	1.526	71	49	<b>126.261</b>
<b>Servicios</b>	547.386	220.226	95.110	106.180	17.296	1.818	1.768	<b>989.784</b>
<b>Total</b>	<b>714.284</b>	<b>301.576</b>	<b>137.417</b>	<b>157.113</b>	<b>25.154</b>	<b>2.633</b>	<b>2.238</b>	<b>1.340.415</b>

### **3. EVOLUCIÓN DEL MERCADO DE TRABAJO. DATOS EPA**

Contiene los siguientes apartados:

- Tasas de actividad, ocupación y paro por grupos de edades.
- Población total por edades.
- Activos por edades.
- Ocupados por edades.
- Parados por edades.
- Asalariados según tipo de jornada y sexo.

Cuadro I.22 TASAS DE ACTIVIDAD, OCUPACIÓN Y PARO POR GRUPO DE EDAD

## TASAS DE ACTIVIDAD (En porcentaje de la población de 16 y más años)

Años	Total	16-19 años	20-24 años	25-54 años	55-59 años	60-64 años	65 años y más
1995	50,96	25,14	61,27	74,31	47,39	27,34	2,07
2000	53,60	26,28	61,35	77,93	51,53	29,20	1,64
2001	52,98	25,63	60,25	76,55	51,28	30,98	1,61
2002	54,60	25,72	62,07	78,52	52,48	31,29	1,54
2003	55,83	25,59	63,42	79,96	52,94	32,85	1,59
2004	56,71	25,55	64,51	80,88	53,93	33,13	1,61
2005	57,80	29,01	67,32	81,22	56,26	34,15	2,02
2006	58,64	29,30	67,96	82,29	57,57	34,69	2,09
2007	59,28	29,88	67,49	83,09	58,70	34,88	2,01
2008	60,08	29,12	68,14	84,02	60,96	36,31	2,14
2009	60,18	24,69	66,50	84,82	62,71	36,55	2,05
2010	60,28	21,50	64,66	85,71	63,88	36,67	2,03
2011	60,33	19,29	63,16	86,20	65,72	37,81	1,98
2012	60,40	17,44	61,18	86,90	67,58	37,88	2,06
2013	60,02	16,60	59,77	87,16	68,44	37,72	1,83
2014	59,60	14,77	57,81	87,31	68,73	39,74	1,72
2015	59,54	14,89	56,72	87,35	70,48	42,30	1,86
2016	59,23	13,73	54,94	87,41	71,95	43,86	1,96
2017	58,83	14,58	55,39	87,02	72,24	44,66	2,14
2018	58,65	14,63	54,97	86,87	73,36	45,37	2,30
2019	58,64	14,65	54,95	86,98	74,07	47,17	2,53

## TASAS DE OCUPACION (En porcentaje de la población de 16 y más años)

Años	Total	16-19 años	20-24 años	25-54 años	55-59 años	60-64 años	65 años y más
1995	32,18	12,38	36,74	59,41	40,62	24,85	2,03
2000	38,76	17,24	46,95	68,37	46,33	26,81	1,61
2001	39,90	18,14	48,88	69,46	47,79	29,19	1,59
2002	40,79	18,03	49,53	70,51	48,45	29,24	1,51
2003	41,70	17,18	50,65	71,73	49,03	30,73	1,56
2004	42,61	17,71	51,72	72,95	50,05	30,72	1,58
2005	44,33	20,54	55,87	74,76	52,57	32,15	1,97
2006	45,29	20,77	57,94	76,14	54,00	32,98	2,05
2007	45,86	21,30	57,38	77,11	55,07	32,94	1,98
2008	44,90	17,65	54,40	75,56	56,29	33,83	2,09
2009	41,57	11,06	44,38	70,96	54,75	32,55	2,00
2010	40,57	8,33	40,81	69,96	54,26	32,05	1,98
2011	39,78	6,94	36,43	69,07	55,20	32,76	1,94
2012	38,06	4,79	31,30	66,69	54,77	31,74	1,97
2013	37,14	4,32	28,82	65,84	54,31	30,65	1,71
2014	37,71	4,64	28,72	67,41	53,98	33,01	1,63
2015	38,87	4,87	31,43	69,39	56,69	35,26	1,78
2016	39,89	5,49	32,19	71,49	59,35	36,81	1,88
2017	40,85	6,63	35,88	73,17	60,91	38,13	2,05
2018	49,70	7,36	37,91	74,67	63,23	39,16	2,20
2019	50,37	8,02	38,59	75,75	64,70	41,21	2,39

## TASAS DE PARO (En porcentaje de la población activa)

Años	Total	16-19 años	20-24 años	25-54 años	55-59 años	60-64 años	65 años y más
1995	22,90	50,74	40,03	20,05	14,27	9,13	1,80
2000	13,85	34,40	23,50	12,27	10,10	8,13	2,09
2001	10,55	29,15	18,85	9,27	6,80	5,73	1,52
2002	11,45	29,88	20,21	10,21	7,67	6,53	1,54
2003	11,49	32,89	20,13	10,29	7,40	6,47	1,90
2004	10,97	30,73	19,82	9,81	7,20	7,28	1,50
2005	9,15	29,25	17,02	7,96	6,55	5,85	2,32
2006	8,45	29,25	14,74	7,48	6,20	4,94	1,71
2007	8,23	28,77	14,97	7,20	6,18	5,57	1,43
2008	11,25	39,49	20,15	10,06	7,64	6,83	2,52
2009	17,86	55,36	33,28	16,34	12,69	10,94	2,78
2010	19,86	61,34	36,89	18,37	15,06	12,61	2,52
2011	21,39	64,34	42,34	19,88	16,01	13,34	2,07
2012	24,79	72,60	48,88	23,26	18,94	16,19	4,02
2013	26,10	74,08	51,77	24,46	20,65	18,74	6,35
2014	24,44	68,64	50,32	22,80	21,47	16,96	5,18
2015	22,06	67,41	44,60	20,56	19,58	16,65	4,07
2016	19,64	60,25	41,42	18,21	17,53	16,07	4,39
2017	17,22	54,55	35,22	15,92	15,68	14,62	4,07
2018	15,25	49,74	31,03	14,04	13,81	13,70	4,46
2019	14,10	45,23	29,78	12,91	12,65	12,63	5,49

Cuadro I.23 POBLACIÓN TOTAL POR EDADES

Valores en miles

Período (media anual)	Total ambos sexos	Menores de 16	16 a 19	20 a 24	25 a 54	55 a 59	60 a 64	65 y más	16 a 64	55 a 64	Mayores o iguales de 16
1990	38.701,1	8.271,3	2.657,7	3.238,0	14.973,1	2.245,4	2.080,8	5.234,8	25.194,9	4.326,3	30.429,7
1991	38.712,0	8.022,3	2.666,9	3.251,0	15.139,1	2.211,4	2.100,5	5.320,9	25.368,8	4.311,9	30.689,8
1992	38.758,0	7.768,3	2.661,7	3.261,1	15.339,0	2.154,1	2.123,2	5.450,7	25.539,0	4.277,3	30.989,7
1993	38.788,8	7.516,7	2.641,5	3.274,0	15.550,8	2.087,3	2.137,3	5.581,4	25.690,7	4.224,5	31.272,1
1994	38.827,2	7.270,7	2.603,8	3.290,5	15.788,7	2.016,3	2.144,4	5.712,6	25.843,8	4.160,7	31.556,5
1995	38.884,2	7.036,9	2.547,7	3.306,3	16.058,9	1.944,4	2.142,0	5.848,2	25.999,1	4.086,4	31.847,3
1996	39.097,4	6.879,0	2.485,6	3.311,9	16.372,7	1.910,1	2.122,0	6.016,2	26.202,2	4.032,0	32.218,4
1997	39.328,2	6.743,7	2.412,6	3.310,9	16.674,7	1.914,2	2.082,7	6.189,4	26.395,2	3.996,9	32.584,5
1998	39.466,9	6.594,1	2.321,0	3.294,1	16.940,6	1.950,9	2.025,9	6.340,5	26.532,4	3.976,8	32.872,8
1999	39.672,1	6.482,0	2.228,2	3.261,3	17.239,2	2.006,3	1.965,6	6.489,6	26.700,6	3.971,9	33.190,1
2000	40.009,0	6.416,0	2.137,9	3.223,2	17.610,3	2.087,9	1.903,0	6.630,8	26.962,2	3.990,9	33.593,1
2001	40.466,3	6.399,1	2.055,6	3.177,2	18.038,4	2.174,8	1.867,8	6.753,3	27.313,8	4.042,6	34.067,2
2002	41.163,7	6.439,4	1.981,8	3.160,8	18.620,9	2.268,2	1.830,0	6.862,7	27.861,6	4.098,2	34.724,3
2003	41.906,4	6.547,4	1.935,3	3.093,2	19.147,4	2.351,9	1.888,8	6.942,6	28.416,5	4.240,6	35.359,1
2004	42.573,0	6.644,2	1.898,1	3.002,4	19.621,3	2.413,9	2.023,4	6.969,7	28.959,2	4.437,3	35.928,8
2005	43.330,4	6.751,0	1.875,1	2.938,5	20.164,8	2.441,7	2.120,8	7.038,5	29.540,9	4.562,5	36.579,4
2006	44.024,8	6.881,9	1.861,3	2.856,6	20.619,3	2.463,7	2.187,8	7.154,2	29.988,7	4.651,5	37.142,8
2007	44.873,7	7.040,6	1.865,6	2.817,0	21.124,7	2.511,6	2.282,1	7.232,0	30.601,0	4.793,7	37.833,0
2008	45.589,3	7.199,1	1.864,7	2.771,6	21.507,1	2.541,0	2.361,5	7.344,4	31.045,8	4.902,4	38.390,2
2009	45.964,5	7.313,6	1.848,6	2.687,7	21.666,6	2.555,6	2.412,9	7.479,6	31.171,3	4.968,5	38.650,9
2010	46.149,1	7.389,0	1.818,3	2.594,9	21.689,4	2.601,7	2.427,6	7.628,3	31.131,8	5.029,3	38.760,2
2011	46.306,8	7.464,5	1.787,6	2.519,2	21.653,0	2.673,2	2.438,6	7.770,6	31.071,6	5.111,9	38.842,3
2012	46.324,5	7.509,4	1.754,5	2.456,6	21.495,8	2.746,4	2.471,2	7.890,6	30.924,5	5.217,6	38.815,1
2013	46.145,7	7.507,1	1.721,7	2.390,3	21.178,8	2.823,9	2.482,8	8.041,1	30.597,5	5.306,7	38.638,7
2014	45.995,0	7.480,4	1.709,8	2.330,0	20.868,5	2.916,4	2.486,7	8.203,2	30.311,4	5.403,1	38.514,6
2015	45.967,0	7.469,4	1.720,3	2.287,4	20.636,4	3.008,3	2.522,2	8.323,1	30.174,5	5.530,4	38.497,6
2016	45.977,8	7.446,3	1.745,3	2.251,2	20.381,5	3.097,6	2.588,8	8.467,2	30.064,3	5.686,4	38.531,5
2017	46.079,7	7.425,6	1.779,4	2.238,3	20.208,1	3.163,0	2.661,7	8.603,7	30.050,5	5.824,7	38.654,2
2018	46.296,3	7.409,5	1.822,0	2.256,0	20.131,0	3.225,2	2.746,5	8.706,2	30.180,7	5.971,7	38.886,9
2019	46.654,5	7.385,3	1.875,5	2.301,6	20.084,2	3.308,6	2.849,5	8.850,0	30.419,4	6.158,1	39.269,4

## DISTRIBUCIÓN PORCENTUAL DE LA POBLACIÓN POR EDADES

En tanto por ciento

Período (media anual)	Total ambos sexos	Menores de 16	16 a 19	20 a 24	25 a 54	55 a 59	60 a 64	65 y más	16 a 64	55 a 64	Mayores o iguales de 16
1990	100,00	21,37	6,87	8,37	38,69	5,80	5,38	13,53	65,10	11,18	78,63
1991	100,00	20,72	6,89	8,40	39,11	5,71	5,43	13,74	65,53	11,14	79,28
1992	100,00	20,04	6,87	8,41	39,58	5,56	5,48	14,06	65,89	11,04	79,96
1993	100,00	19,38	6,81	8,44	40,09	5,38	5,51	14,39	66,23	10,89	80,62
1994	100,00	18,73	6,71	8,47	40,66	5,19	5,52	14,71	66,56	10,72	81,27
1995	100,00	18,10	6,55	8,50	41,30	5,00	5,51	15,04	66,86	10,51	81,90
1996	100,00	17,59	6,36	8,47	41,88	4,89	5,43	15,39	67,02	10,31	82,41
1997	100,00	17,15	6,13	8,42	42,40	4,87	5,30	15,74	67,12	10,16	82,85
1998	100,00	16,71	5,88	8,35	42,92	4,94	5,13	16,07	67,23	10,08	83,29
1999	100,00	16,34	5,62	8,22	43,45	5,06	4,95	16,36	67,30	10,01	83,66
2000	100,00	16,04	5,34	8,06	44,02	5,22	4,76	16,57	67,39	9,97	83,96
2001	100,00	15,81	5,08	7,85	44,58	5,37	4,62	16,69	67,50	9,99	84,19
2002	100,00	15,64	4,81	7,68	45,24	5,51	4,45	16,67	67,68	9,96	84,36
2003	100,00	15,62	4,62	7,38	45,69	5,61	4,51	16,57	67,81	10,12	84,38
2004	100,00	15,61	4,46	7,05	46,09	5,67	4,75	16,37	68,02	10,42	84,39
2005	101,78	15,86	4,40	6,90	47,37	5,74	4,98	16,53	69,39	10,72	85,92
2006	100,00	15,57	4,21	6,49	46,68	5,63	5,00	16,42	68,01	10,62	84,43
2007	100,00	15,61	4,13	6,27	46,93	5,60	5,09	16,36	68,02	10,69	84,39
2008	100,00	15,71	4,06	6,07	47,07	5,59	5,15	16,36	67,93	10,74	84,29
2009	100,00	15,85	3,99	5,84	47,01	5,62	5,21	16,48	67,67	10,84	84,15
2010	100,00	16,01	3,94	5,62	47,00	5,64	5,26	16,53	67,46	10,90	83,99
2011	100,00	16,12	3,86	5,44	46,76	5,77	5,27	16,78	67,10	11,04	83,88
2012	100,00	16,21	3,79	5,30	46,40	5,93	5,33	17,03	66,76	11,26	83,79
2013	100,00	16,27	3,73	5,18	45,90	6,12	5,38	17,43	66,31	11,50	83,73
2014	100,00	16,26	3,72	5,07	45,37	6,34	5,41	17,84	65,90	11,75	83,74
2015	100,00	16,25	3,74	4,98	44,89	6,54	5,49	18,11	65,64	12,03	83,75
2016	100,00	16,20	3,80	4,90	44,33	6,74	5,63	18,42	65,39	12,37	83,80
2017	100,00	16,11	3,86	4,86	43,85	6,86	5,78	18,67	65,21	12,64	83,89
2018	100,00	16,00	3,94	4,87	43,48	6,97	5,93	16,00	65,19	12,90	84,00
2019	100,00	15,83	4,02	4,93	43,05	7,09	6,11	15,83	65,20	13,20	84,17

Fuente: Encuesta de población activa, INE.

Nota: Incorpora el cambio de base poblacional de abril de 2014 (Series revisadas 2002-2013).



Cuadro I.24 NÚMERO TOTAL DE ACTIVOS POR EDADES

Valores en miles

Período (media anual)	Total ambos sexos >=16	16 a 19	20 a 24	25 a 54	55 a 59	60 a 64	65 y más	16 a 64	55 a 64
1990	15.465,4	854,4	2.170,5	10.569,9	1.100,2	635,8	134,6	15.330,8	1.736,0
1991	15.602,3	797,1	2.143,5	10.818,1	1.074,8	640,0	128,8	15.473,4	1.714,8
1992	15.705,7	791,1	2.080,5	11.004,8	1.047,3	651,4	130,7	15.575,1	1.698,7
1993	15.892,6	751,3	2.059,5	11.313,0	1.003,9	638,9	126,0	15.766,6	1.642,8
1994	16.087,7	704,1	2.065,4	11.649,3	946,6	604,1	118,3	15.969,5	1.550,8
1995	16.227,6	640,6	2.025,8	11.933,5	921,4	585,6	120,9	16.106,7	1.507,0
1996	16.517,8	603,8	1.990,0	12.298,9	919,9	596,6	108,8	16.409,0	1.516,5
1997	16.809,7	576,6	1.965,3	12.634,3	950,7	586,3	96,5	16.713,2	1.537,0
1998	17.081,0	563,6	1.958,5	12.904,1	993,4	564,5	96,9	16.984,1	1.557,9
1999	17.412,1	563,1	1.966,0	13.229,6	1.012,5	532,2	108,8	17.303,3	1.544,7
2000	18.002,3	561,4	1.977,7	13.723,2	1.075,8	555,3	108,8	17.893,5	1.631,1
2001	18.050,7	526,0	1.914,1	13.808,6	1.115,1	578,2	108,7	17.942,0	1.693,3
2002	18.961,3	509,6	1.962,0	14.621,4	1.190,2	572,5	105,6	18.855,7	1.762,7
2003	19.742,9	495,2	1.961,6	15.309,6	1.245,3	620,5	110,7	19.632,1	1.865,8
2004	20.375,7	484,9	1.936,7	15.869,9	1.302,0	670,4	111,9	20.263,9	1.972,3
2005	21.140,6	544,0	1.978,1	16.378,5	1.373,6	724,2	142,3	20.998,3	2.097,8
2006	21.779,9	545,3	1.941,3	16.966,9	1.418,3	758,9	149,3	21.630,7	2.177,1
2007	22.426,1	557,5	1.901,0	17.552,2	1.474,2	796,0	145,1	22.281,0	2.270,2
2008	23.065,6	543,0	1.888,3	18.071,0	1.548,9	857,4	157,1	22.908,5	2.406,3
2009	23.260,5	456,5	1.787,2	18.378,4	1.602,8	881,9	153,7	23.106,7	2.484,7
2010	23.364,5	391,0	1.677,6	18.589,1	1.662,1	890,2	154,7	23.210,0	2.552,3
2011	23.434,1	344,9	1.591,1	18.665,6	1.756,9	922,0	153,7	23.280,4	2.679,0
2012	23.443,8	306,0	1.503,0	18.680,5	1.856,0	936,0	162,3	23.281,4	2.792,0
2013	23.190,1	285,8	1.428,6	18.459,8	1.932,7	936,5	146,8	23.043,4	2.869,2
2014	22.954,6	252,5	1.346,9	18.221,3	2.004,6	988,3	141,0	22.813,6	2.992,9
2015	22.922,0	256,1	1.297,5	18.026,1	2.120,4	1.067,1	154,9	22.767,1	3.187,4
2016	22.822,8	239,6	1.236,8	17.816,1	2.228,8	1.135,3	166,2	22.656,5	3.364,1
2017	22.741,7	259,5	1.239,9	17.584,7	2.285,1	1.188,8	183,7	22.558,0	3.474,0
2018	22.806,80	266,6	1.240,1	17.487,5	2.366,1	1.246,2	200,3	22.606,5	3.612,3
2019	23.027,10	274,7	1.264,8	17.469,2	2.450,8P	1.344,1	223,7	22.803,6	3.794,9

Fuente: Encuesta de población activa, INE.

Nota: Incorpora el cambio de base poblacional de abril de 2014 (Series revisadas 2002-2013).

Cuadro I.25 NÚMERO TOTAL DE OCUPADOS POR EDADES

Valores en miles

Período (media anual)	Total ambos sexos >=16	16 a 19	20 a 24	25 a 54	55 a 59	60 a 64	65 y más	16 a 64	55 a 64
1990	12.954,9	541,8	1.504,2	9.178,8	1.001,3	596,2	132,7	12.822,3	1.597,5
1991	13.057,1	521,4	1.505,5	9.332,8	974,3	596,4	126,7	12.930,4	1.570,8
1992	12.822,3	484,0	1.401,1	9.270,6	935,7	606,7	124,4	12.698,0	1.542,4
1993	12.293,8	373,4	1.225,7	9.115,2	870,4	585,6	123,6	12.170,2	1.456,0
1994	12.207,6	330,2	1.190,4	9.212,9	804,7	554,0	115,6	12.092,1	1.358,6
1995	12.512,1	315,5	1.214,9	9.541,0	789,9	532,2	118,7	12.393,4	1.322,1
1996	12.871,5	296,7	1.209,3	9.918,8	792,9	546,4	107,4	12.764,1	1.339,3
1997	13.345,6	283,2	1.268,9	10.338,0	818,2	543,0	94,3	13.251,3	1.361,2
1998	13.904,2	312,9	1.321,3	10.778,3	874,5	521,9	95,3	13.808,9	1.396,3
1999	14.689,8	349,7	1.438,8	11.401,2	900,0	492,9	107,3	14.582,6	1.392,9
2000	15.505,9	368,6	1.513,3	12.039,9	967,3	510,2	106,6	15.399,4	1.477,5
2001	16.146,3	372,9	1.553,0	12.529,0	1.039,3	545,1	107,1	16.039,2	1.584,4
2002	16.790,1	357,4	1.565,6	13.129,0	1.099,0	535,2	104,0	16.686,1	1.634,1
2003	17.475,7	332,5	1.566,8	13.734,3	1.153,2	580,3	108,5	17.367,1	1.733,5
2004	18.142,4	336,2	1.552,8	14.313,2	1.208,3	621,6	110,2	18.032,1	1.829,9
2005	19.207,0	385,2	1.641,7	15.075,6	1.283,7	681,9	139,0	19.068,0	1.965,5
2006	19.939,1	386,6	1.655,2	15.698,9	1.330,3	721,4	146,8	19.792,4	2.051,8
2007	20.580,0	397,4	1.616,4	16.288,4	1.383,1	751,7	143,1	20.436,9	2.134,8
2008	20.469,6	329,2	1.507,7	16.250,4	1.430,4	798,8	153,2	20.316,4	2.229,2
2009	19.106,9	204,4	1.192,8	15.375,6	1.399,2	785,5	149,4	18.957,5	2.184,7
2010	18.724,5	151,5	1.059,0	15.173,7	1.411,7	778,0	150,7	18.573,8	2.189,7
2011	18.421,4	124,1	917,6	14.954,8	1.475,5	799,0	150,5	18.271,0	2.274,5
2012	17.632,8	84,0	768,8	14.335,4	1.504,3	784,5	155,8	17.476,9	2.288,8
2013	17.139,0	74,4	689,0	13.943,6	1.533,6	761,0	137,5	17.001,5	2.294,7
2014	17.344,2	79,4	669,2	14.066,9	1.574,3	820,9	133,6	17.210,6	2.395,2
2015	17.866,0	83,8	718,9	14.320,1	1.705,3	889,4	148,6	17.717,5	2.594,7
2016	18.341,6	95,8	724,6	14.571,0	1.838,4	952,9	158,9	18.182,7	2.791,3
2017	18.824,7	118,0	803,2	14.785,7	1.926,7	1.015,0	176,2	18.648,5	2.941,7
2018	19.327,70	134	855,3	15.032,20	2.039,40	1.075,40	191,3	19.136,30	3.114,80
2019	19.779,30	150,5	888,2	15.214,20	2.140,80	1.174,30	211,4	19.568,00	3.315,10

Cuadro I.26 NÚMERO TOTAL DE PARADOS POR EDADES

Valores en miles

Período (media anual)	Total ambos sexos >=16	16 a 19	20 a 24	25 a 54	55 a 59	60 a 64	65 y más	16 a 64	55 a 64
1990	2.510,4	312,6	666,3	1.391,1	98,9	39,7	2,1	2.508,5	138,6
1991	2.545,2	275,7	638,1	1.485,3	100,5	43,6	2,2	2.543,0	144,1
1992	2.883,4	307,2	679,5	1.734,3	111,6	44,6	6,3	2.877,2	156,2
1993	3.598,8	377,9	833,9	2.197,8	133,6	53,2	2,4	3.596,4	186,8
1994	3.880,1	373,9	875,0	2.436,3	142,0	50,2	2,8	3.877,3	192,1
1995	3.715,6	325,1	810,9	2.392,5	131,5	53,4	2,2	3.713,4	185,0
1996	3.646,3	307,1	780,7	2.380,1	127,0	50,2	1,4	3.644,9	177,2
1997	3.464,1	293,5	696,4	2.296,2	132,5	43,4	2,2	3.462,0	175,8
1998	3.176,8	250,6	637,2	2.125,9	118,9	42,7	1,6	3.175,3	161,6
1999	2.722,2	213,5	527,2	1.828,3	112,5	39,3	1,5	2.720,8	151,9
2000	2.496,4	192,8	464,5	1.683,3	108,6	45,1	2,3	2.494,2	153,6
2001	1.904,4	153,1	361,1	1.279,7	75,8	33,1	1,7	1.902,8	108,9
2002	2.171,1	152,2	396,4	1.492,3	91,3	37,4	1,6	2.169,5	128,7
2003	2.267,1	162,7	394,8	1.575,2	92,0	40,2	2,1	2.265,0	132,2
2004	2.233,5	148,8	383,9	1.556,7	93,7	48,8	1,7	2.231,9	142,5
2005	1.933,6	158,8	336,4	1.302,9	89,9	42,4	3,3	1.930,3	132,3
2006	1.840,7	158,8	286,2	1.268,0	88,0	37,5	2,6	1.838,4	125,4
2007	1.846,2	160,1	284,6	1.263,9	91,2	44,3	2,1	1.844,1	135,5
2008	2.595,9	213,9	380,6	1.820,5	118,4	58,6	4,0	2.592,0	177,0
2009	4.153,5	252,1	594,4	3.002,7	203,5	96,5	4,3	4.149,2	300,0
2010	4.640,2	239,5	618,6	3.415,5	250,5	112,3	3,9	4.636,3	362,7
2011	5.012,7	220,8	673,4	3.710,8	281,4	123,1	3,2	5.009,5	404,5
2012	5.811,1	222,0	734,2	4.345,2	351,7	151,5	6,5	5.804,5	503,2
2013	6.051,2	211,4	739,7	4.516,2	399,1	175,5	9,3	6.041,8	574,6
2014	5.610,4	173,1	677,7	4.154,5	430,3	167,4	7,3	5.603,1	597,7
2015	5.056,1	172,3	578,6	3.706,1	415,1	177,7	6,3	5.049,8	592,8
2016	4.481,1	143,8	512,3	3.245,0	390,4	182,4	7,3	4.473,8	572,8
2017	3.917,0	141,5	436,7	2.799,1	358,4	173,9	7,5	3.909,5	532,2
2018	3.479,10	132,6	384,8	2.455,30	326,7	170,8	8,9	2.972,7	497,5
2019	3.247,80	124,2	376,6	2.254,90	310,0	169,8	12,2	2.755,7	479,8

**Cuadro I.27 TASAS DE ACTIVIDAD, EMPLEO Y PARO, POR SEXO Y EDAD <sup>(1)</sup>. EPA-20.**  
(Media anual. Datos de tasas en porcentaje)

**AMBOS SEXOS**

	TASAS DE ACTIVIDAD			TASAS DE EMPLEO <sup>(2)</sup>			TASAS DE PARO		
	2017	2018	2019	2017	2018	2019	2017	2018	2019
Población de 16 años y más	58,8	58,7	58,6	48,7	49,7	50,4	17,2	15,3	14,1
Población de 16 a 64 años	75,1	74,9	75,0	62,1	63,4	64,3	17,3	15,4	14,2
De 16 a 19 años	14,6	14,6	14,7	6,6	7,4	8,0	54,5	49,7	45,2
De 20 a 24 años	55,4	55,0	55,0	35,9	37,9	38,6	35,2	31,0	29,8
De 25 a 29 años	84,9	84,1	83,5	65,4	67,0	67,7	23,0	20,4	19,0
De 30 a 34 años	88,7	88,7	88,7	74,0	75,2	76,4	16,7	15,2	13,9
De 35 a 39 años	90,3	89,5	89,4	77,3	78,0	79,1	14,4	12,8	11,5
De 40 a 44 años	89,7	89,7	89,4	77,1	79,0	79,2	14,0	12,0	11,5
De 45 a 49 años	86,1	86,6	87,0	73,1	75,5	77,0	15,1	12,9	11,6
De 50 a 54 años	81,8	81,9	83,2	69,4	70,8	72,8	15,2	13,6	12,5
De 55 a 59 años	72,2	73,4	74,1	60,9	63,2	64,7	15,7	13,8	12,7
De 60 a 64 años	44,7	45,4	47,2	38,1	39,2	41,2	14,6	13,7	12,6
De 65 a 69 años	5,9	6,4	6,9	5,6	6,1	6,5	4,8	5,7	7,0
De 70 y más años	0,7	0,8	0,9	0,7	0,7	0,9	1,6	0,5	0,8

**VARONES**

	TASAS DE ACTIVIDAD			TASAS DE EMPLEO <sup>(2)</sup>			TASAS DE PARO		
	2017	2018	2019	2017	2018	2019	2017	2018	2019
Población de 16 años y más	64,7	64,6	64,3	54,6	55,7	56,3	15,7	13,7	12,5
Población de 16 a 64 años	80,2	80,1	79,9	67,6	69,0	69,9	15,8	13,8	12,5
De 16 a 19 años	16,6	16,1	16,3	7,6	8,1	9,3	54,1	49,7	42,8
De 20 a 24 años	57,6	58,2	58,3	36,8	39,6	41,9	36,2	32,0	28,2
De 25 a 29 años	86,7	86,5	86,4	67,7	69,7	70,1	21,9	19,4	18,9
De 30 a 34 años	93,3	93,3	92,8	79,0	80,9	82,0	15,4	13,3	11,7
De 35 a 39 años	94,9	94,5	93,9	83,4	84,0	84,8	12,2	11,1	9,7
De 40 a 44 años	94,1	94,3	93,8	83,6	85,3	85,2	11,2	9,6	9,2
De 45 a 49 años	91,7	92,2	92,4	80,0	82,3	83,7	12,9	10,8	9,5
De 50 a 54 años	89,5	89,2	89,4	77,5	78,6	80,1	13,4	11,9	10,4
De 55 a 59 años	81,7	82,3	82,5	69,5	71,8	72,9	15,0	12,7	11,7
De 60 a 64 años	51,2	52,0	53,4	43,7	45,4	47,2	14,6	12,7	11,6
De 65 a 69 años	7,5	7,7	8,1	7,1	7,2	7,6	4,9	6,3	6,2
De 70 y más años	1,0	1,2	1,3	1,0	1,2	1,3	0,7	0,0	1,1

**MUJERES**

	TASAS DE ACTIVIDAD			TASAS DE EMPLEO <sup>(2)</sup>			TASAS DE PARO		
	2017	2018	2019	2017	2018	2019	2017	2018	2019
Población de 16 años y más	53,2	53,1	53,3	43,1	44,0	44,8	19,0	17,0	16,0
Población de 16 a 64 años	69,9	69,7	70,1	56,5	57,8	58,8	19,1	17,1	16,1
De 16 a 19 años	12,4	13,1	12,9	5,6	6,6	6,7	55,1	49,8	48,5
De 20 a 24 años	53,1	51,6	51,5	35,0	36,2	35,2	34,2	29,9	31,7
De 25 a 29 años	83,1	81,7	80,6	63,1	64,3	65,2	24,0	21,4	19,1
De 30 a 34 años	84,2	84,1	84,6	69,0	69,7	70,8	18,1	17,2	16,3
De 35 a 39 años	85,6	84,5	84,9	71,2	72,0	73,5	16,8	14,8	13,5
De 40 a 44 años	85,1	85,1	85,0	70,5	72,5	73,1	17,1	14,7	14,0
De 45 a 49 años	80,4	80,9	81,5	66,2	68,5	70,2	17,6	15,3	13,9
De 50 a 54 años	74,2	74,8	77,0	61,3	63,1	65,6	17,4	15,6	14,9
De 55 a 59 años	63,1	64,7	65,9	52,6	54,9	56,8	16,6	15,1	13,8
De 60 a 64 años	38,6	39,2	41,3	32,9	33,3	35,6	14,7	15,0	13,9
De 65 a 69 años	4,6	5,3	5,9	4,4	5,1	5,5	4,6	4,9	8,0
De 70 y más años	0,5	0,4	0,5	0,5	0,4	0,5	2,9	1,5	0,1

(1) La población respecto a la cual se calculan las tasas de actividad y de empleo es, para el total, la de 16 y más años y, para los diferentes colectivos, el efectivo poblacional del mismo. Las tasas de paro se calculan con relación a la población activa correspondiente al colectivo de que se trate.

(2) Las tasas de empleo por grupos quinquenales de edad han sido proporcionadas por el INE mediante elaboración específica.

Cuadro I.28 ASALARIADOS SEGÚN TIPO DE JORNADA Y SEXO

Valores en miles

PERÍODO	TOTAL			TIEMPO COMPLETO			TIEMPO PARCIAL			RESTO		
	Total	Varones	Mujeres	Total	Varones	Mujeres	Total	Varones	Mujeres	Total	Varones	Mujeres
1990	9.600,4	6.600,8	2.999,6	9.194,5	6.526,7	2.667,8	394,5	65,6	329,0	11,3	8,6	2,8
1991	9.758,1	6.632,5	3.125,7	9.356,6	6.557,7	2.799,0	394,3	68,7	325,6	7,3	6,1	1,1
1992	9.463,1	6.346,5	3.116,6	8.995,2	6.253,7	2.741,5	465,4	91,2	374,2	2,5	1,6	0,8
1993	9.076,6	5.997,3	3.079,3	8.558,0	5.891,7	2.666,3	516,3	104,4	411,8	2,4	1,2	1,2
1994	9.034,3	5.898,8	3.135,6	8.461,0	5.777,7	2.683,3	569,9	118,4	451,4	3,4	2,7	0,9
1995	9.342,5	6.073,0	3.269,5	8.681,4	5.935,4	2.746,1	655,4	133,5	521,9	5,6	4,1	1,6
1996	9.681,0	6.211,9	3.469,1	8.964,6	6.052,0	2.912,6	710,4	155,3	555,0	6,1	4,6	1,6
1997	10.193,1	6.474,0	3.719,2	9.381,3	6.290,3	3.091,0	798,7	173,8	625,0	13,2	9,9	3,3
1998	10.737,9	6.834,8	3.903,2	9.879,8	6.641,7	3.238,1	843,8	183,7	660,2	14,4	9,5	4,9
1999	11.560,9	7.244,6	4.316,2	10.624,4	7.051,6	3.572,8	936,5	193,1	743,4	0,0	0,0	0,0
2000	12.378,1	7.643,9	4.734,2	11.383,7	7.447,3	3.936,5	994,4	196,7	797,8	0,0	0,0	0,0
2001	12.949,4	7.931,7	5.017,7	11.896,3	7.726,0	4.170,3	1.053,1	205,8	847,4	0,0	0,0	0,0
2002	13.633,9	8.206,9	5.427,0	12.512,4	7.998,2	4.514,2	1.121,6	208,7	912,8	0,0	0,0	0,0
2003	14.301,3	8.513,3	5.788,0	13.099,2	8.298,3	4.800,8	1.202,2	215,0	987,2	0,0	0,0	0,0
2004	14.879,9	8.744,3	6.135,5	13.536,8	8.501,9	5.034,9	1.343,1	242,4	1.100,6	0,0	0,0	0,0
2005	15.723,9	9.109,9	6.614,0	13.822,2	8.740,8	5.081,4	1.901,7	369,2	1.532,5	0,0	0,0	0,0
2006	16.390,6	9.373,5	7.017,1	14.434,6	8.996,2	5.438,4	1.956,0	377,2	1.578,8	0,0	0,0	0,0
2007	16.968,1	9.591,9	7.376,2	14.956,9	9.225,6	5.731,3	2.011,2	366,4	1.644,9	0,0	0,0	0,0
2008	16.861,2	9.339,9	7.521,4	14.823,1	8.965,7	5.857,4	2.038,1	374,1	1.664,0	0,0	0,0	0,0
2009	15.881,1	8.565,8	7.315,4	13.806,0	8.160,2	5.645,7	2.075,2	405,5	1.669,7	0,0	0,0	0,0
2010	15.592,3	8.312,7	7.279,6	13.460,6	7.871,8	5.588,8	2.131,8	440,9	1.690,9	0,0	0,0	0,0
2011	15.394,2	8.136,0	7.258,2	13.193,1	7.647,7	5.545,4	2.201,1	488,4	1.712,8	0,0	0,0	0,0
2012	14.573,4	7.574,4	6.999,0	12.338,0	7.072,6	5.265,5	2.235,4	501,9	1.733,5	0,0	0,0	0,0
2013	14.069,1	7.273,8	6.795,4	11.677,2	6.677,9	4.999,3	2.391,9	595,8	1.796,1	0,0	0,0	0,0
2014	14.773,5	7.708,3	7.065,2	12.271,8	7.062,6	5.209,2	2.501,7	645,7	1.856,0	0,0	0,0	0,0
2015	14.773,5	7.708,3	7.065,2	12.271,8	7.062,6	5.209,2	2.501,7	645,7	1.856,0	0,0	0,0	0,0
2016	15.228,2	7.951,3	7.276,9	12.715,2	7.290,4	5.424,8	2.513,0	660,9	1.852,2	0,0	0,0	0,0
2017	15.715,0	8.202,1	7.512,9	13.162,5	7.560,8	5.601,7	2.552,6	641,3	1.911,3	0,0	0,0	0,0
2018	16.234,2	8.481,6	7.752,6	13.671,5	7.867,7	5.803,8	2.562,7	613,9	1.948,8	0,0	0,0	0,0
2019	16.670,5	8.698,6	7.972,0	14.044,7	8.056,9	5.987,8	2.625,9	641,7	1.984,2	0,0	0,0	0,0

Fuente: Encuesta de población activa, INE.

Nota: Incorpora el cambio de base poblacional de abril de 2014 (Series revisadas 2002-2013)

(\*) Hasta el 3er Trimestre.

#### **4. EVOLUCIÓN DE LAS CUOTAS DEL SISTEMA DE LA SEGURIDAD SOCIAL**

Este apartado contiene:

- Cuotas del Sistema por regímenes.
- Cuotas del Sistema entre empleadores y trabajadores.
- Cuotas del Sistema por Entidades.

## Cuadro I.29 EVOLUCIÓN DE LAS CUOTAS POR RÉGIMENES

Millones de euros

AÑO	General (1) (2) (3)	RÉGIMENES ESPECIALES					TOTAL CONTING. GENERALES	ACCIDENTES DE TRABAJO			TOTAL OCUPADOS	COTIZACIÓN DE DESEMPL.	Cese actividad trabajad. Autonom.	TOTAL
		Autónomos (2)	Agrario	Mar	Carbón	Hogar		Mutuas Col. SS.	Tesorería General	SUMA ACC. TRAB.				
1977	4.446,17	230,93	248,13	81,17	42,86	20,69	<b>5.069,95</b>	282,19	178,75	460,93	<b>5.530,88</b>			<b>5.530,88</b>
1978	5.694,54	330,12	319,40	104,64	57,14	35,85	<b>6.541,69</b>	357,92	227,95	585,87	<b>7.127,56</b>			<b>7.127,56</b>
1979	6.911,26	448,87	364,54	120,76	63,00	52,53	<b>7.960,97</b>	410,56	233,63	644,19	<b>8.605,16</b>			<b>8.605,16</b>
1980	7.718,88	585,87	370,61	123,57	23,46	59,86	<b>8.882,25</b>	487,05	234,18	721,23	<b>9.603,48</b>			<b>9.603,48</b>
1981	8.455,72	662,54	463,36	119,31	55,15	71,76	<b>9.827,85</b>	518,66	285,19	803,85	<b>10.631,69</b>			<b>10.631,69</b>
1982	9.280,28	814,50	533,76	130,85	101,82	87,39	<b>10.948,61</b>	587,92	313,90	901,82	<b>11.850,43</b>			<b>11.850,43</b>
1983	10.620,29	997,49	592,60	146,51	199,75	102,29	<b>12.658,93</b>	691,42	378,79	1.070,21	<b>13.729,14</b>			<b>13.729,14</b>
1984	11.215,58	1.295,76	755,79	156,94	87,10	156,28	<b>13.667,45</b>	730,77	379,58	1.110,35	<b>14.777,80</b>			<b>14.777,80</b>
1985	12.207,55	1.431,76	869,46	172,78	162,98	178,98	<b>15.023,51</b>	725,70	374,65	1.100,35	<b>16.123,86</b>			<b>16.123,86</b>
1986	13.754,69	1.698,98	827,66	186,49	139,63	173,88	<b>16.781,34</b>	854,36	402,22	1.256,58	<b>18.037,92</b>			<b>18.037,92</b>
1987	14.188,63	1.874,70	865,83	179,79	156,49	173,72	<b>17.439,17</b>	1.015,82	448,25	1.464,08	<b>18.903,24</b>	1.350,05		<b>20.253,30</b>
1988	15.896,31	2.033,40	799,84	194,90	165,09	173,27	<b>19.262,81</b>	1.202,13	475,86	1.677,99	<b>20.940,80</b>	1.481,95		<b>22.422,75</b>
1989	18.543,77	2.254,50	869,78	212,10	153,89	176,10	<b>22.210,14</b>	1.433,66	553,77	1.987,43	<b>24.197,56</b>	1.627,04		<b>25.824,61</b>
1990	21.121,36	2.478,90	934,35	213,22	174,52	168,22	<b>25.090,56</b>	1.667,44	590,51	2.257,94	<b>27.348,50</b>	1.868,92		<b>29.217,42</b>
1991	23.432,49	2.774,32	997,33	210,96	162,67	165,74	<b>27.743,51</b>	1.950,70	510,62	2.461,32	<b>30.204,83</b>	2.379,63		<b>32.584,46</b>
1992	26.716,92	3.082,27	1.039,02	206,08	156,14	171,52	<b>31.371,94</b>	2.147,55	474,87	2.622,42	<b>33.994,36</b>	2.922,19		<b>36.916,56</b>
1993	28.027,19	3.381,04	1.084,30	211,53	166,71	165,44	<b>33.036,21</b>	2.187,38	386,18	2.573,56	<b>35.609,77</b>	3.404,29		<b>39.014,06</b>
1994	30.779,54	4.509,63	1.103,33	244,01	235,34	173,71	<b>37.045,56</b>	2.288,73	395,69	2.684,41	<b>39.729,98</b>	3.223,46		<b>42.953,44</b>
1995	30.028,87	4.507,17	1.090,78	214,38	204,75	168,85	<b>36.214,79</b>	2.494,51	340,72	2.835,23	<b>39.050,02</b>	2.901,18		<b>41.951,20</b>
1996	32.470,53	5.169,12	1.129,79	253,40	192,68	178,43	<b>39.393,95</b>	2.842,59	338,61	3.181,20	<b>42.575,14</b>	2.580,25		<b>45.155,40</b>
1997	34.476,20	5.666,47	1.170,80	240,57	208,21	180,96	<b>41.943,21</b>	3.067,46	318,38	3.385,84	<b>45.329,05</b>	2.712,16		<b>48.041,21</b>
1998	36.747,62	5.933,06	1.197,33	232,16	213,47	191,14	<b>44.514,78</b>	3.351,78	297,45	3.649,23	<b>48.164,00</b>	3.163,17		<b>51.327,18</b>
1999	39.472,85	6.123,41	1.198,58	227,62	163,19	193,94	<b>47.379,59</b>	3.743,58	283,38	4.026,97	<b>51.406,56</b>	3.705,70		<b>55.112,26</b>
2000	43.736,86	6.542,73	1.243,70	217,85	198,66	205,62	<b>52.145,42</b>	4.206,42	267,86	4.474,28	<b>56.619,70</b>	3.919,33		<b>60.539,03</b>
2001	48.422,97	6.837,55	1.256,96	244,94	207,72	218,49	<b>57.188,63</b>	4.647,42	268,83	4.916,25	<b>62.104,88</b>	3.966,78		<b>66.071,66</b>
2002	51.722,83	7.075,91	1.224,63	251,27	204,09	242,70	<b>60.721,43</b>	5.026,00	251,86	5.277,86	<b>65.999,29</b>	4.578,53		<b>70.577,82</b>
2003	55.686,37	7.604,57	1.247,06	249,35	200,34	270,53	<b>65.258,22</b>	5.478,61	259,74	5.738,35	<b>70.996,57</b>	5.162,62		<b>76.159,19</b>
2004	59.085,31	8.543,88	1.293,97	269,06	206,54	272,19	<b>69.670,95</b>	5.916,71	275,97	6.192,68	<b>75.863,63</b>	5.736,45		<b>81.600,08</b>
2005	63.726,60	8.895,34	1.255,00	277,67	204,89	409,99	<b>74.769,49</b>	6.497,56	287,49	6.785,05	<b>81.554,54</b>	6.352,30		<b>87.906,84</b>
2006	69.639,55	9.369,29	1.356,90	291,06	194,31	549,45	<b>81.400,56</b>	7.240,30	299,66	7.539,96	<b>88.940,52</b>	6.461,43		<b>95.401,95</b>
2007	75.602,56	9.834,01	1.387,83	304,04	195,43	485,44	<b>87.809,31</b>	7.881,65	314,86	8.196,51	<b>96.005,82</b>	7.257,31		<b>103.263,13</b>
2008	78.919,58	10.624,40	975,15	302,66	195,76	500,09	<b>91.517,64</b>	7.789,02	330,76	8.119,78	<b>99.637,42</b>	8.466,31		<b>108.103,73</b>
2009	75.758,60	10.467,06	896,58	293,55	191,80	537,06	<b>88.144,65</b>	6.925,14	323,52	7.248,66	<b>95.393,31</b>	11.159,59		<b>106.552,90</b>
2010	75.473,92	10.444,88	917,17	294,71	181,71	558,66	<b>87.871,05</b>	6.478,90	310,54	6.789,44	<b>94.660,49</b>	10.816,19	14,34	<b>105.491,02</b>
2011	75.896,75	10.437,49	955,79	298,28	176,78	569,14	<b>88.334,23</b>	6.345,98	312,03	6.658,01	<b>94.992,24</b>	10.207,33	112,09	<b>105.311,66</b>
2012	73.123,19	10.410,26	102,65	293,84	163,99	245,26	<b>84.339,19</b>	5.883,39	307,82	6.191,21	<b>90.530,40</b>	10.388,72	140,07	<b>101.059,19</b>
2013	72.218,54	10.394,72	2,40	302,21	159,63	1,13	<b>83.078,63</b>	5.620,58	288,66	5.909,24	<b>88.987,87</b>	9.079,96	142,47	<b>98.210,30</b>
2014	73.884,08	10.820,40	2,15	310,46	167,60	0,43	<b>85.185,12</b>	5.788,64	259,24	6.047,88	<b>91.233,00</b>	7.815,83	149,65	<b>99.198,48</b>
2015	75.916,33	10.974,91	1,70	315,79	163,33	0,30	<b>87.372,34</b>	6.075,69	259,90	6.335,59	<b>93.707,93</b>	6.716,53	144,33	<b>100.568,80</b>
2016	78.913,69	11.185,93	1,26	343,10	139,55	0,20	<b>90.583,73</b>	6.431,07	264,39	6.695,46	<b>97.279,19</b>	6.226,42	134,17	<b>103.639,78</b>
2017	83.824,17	11.603,67	1,38	360,63	124,35	0,23	<b>95.914,43</b>	6.893,64	261,28	7.154,92	<b>103.069,36</b>	6.025,39	128,14	<b>109.222,88</b>
2018	88.803,46	11.832,17	1,23	372,99	113,64	0,29	<b>101.123,78</b>	7.346,01	282,42	7.628,43	<b>108.752,21</b>	6.195,85	121,32	<b>115.069,38</b>
2019	96.034,28	11.422,43	1,14	387,25	96,48	0,17	<b>107.941,75</b>	8.545,25	316,86	8.862,11	<b>116.803,86</b>	7.156,40	294,65	<b>124.254,91</b>

Fuente: Cuentas y Balances 1978 – 2017.

En 1993 no contiene 196,79 millones de euros de Regularización de Saldos procedentes de ejercicios anteriores.

A partir del año 2000 están deducidos los derechos cancelados.

- (1) Hasta 1987 incluye las cuotas de subsidiados de desempleo.
- (2) Incluye las cuotas de Regímenes Especiales de Trabajadores Ferroviarios y Otros Regímenes Especiales integrados en el Régimen General y en el Régimen Especial de Trabajadores Autónomos en virtud del R.D. 2621/86.
- (3) A partir del año 2012 contiene los Sistemas Especiales Agrario y de Empleados de Hogar.



Gráfico I.3 EVOLUCIÓN DE CUOTAS

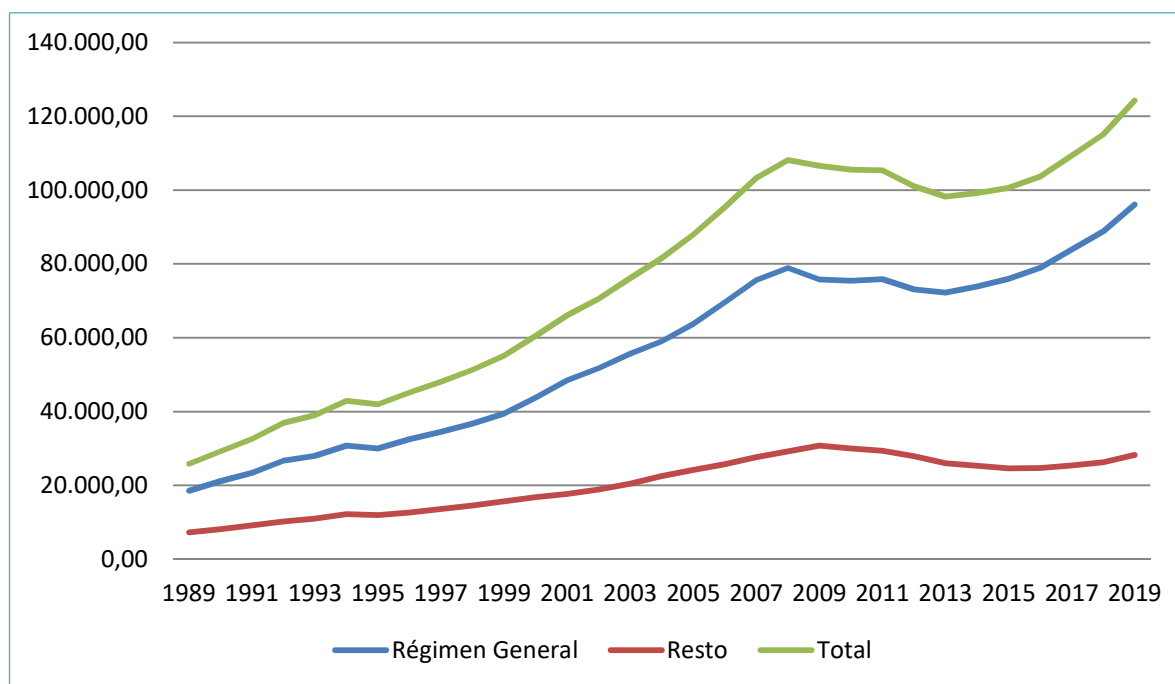



Cuadro I.30 EVOLUCIÓN DE LA DISTRIBUCIÓN DE CUOTAS EN EMPLEADORES Y TRABAJADORES

		Millones de Euros										
R É G I M E N		1982	1983	1984	1985	1986	1987	1988	1989	1990	1991	1992
<b>Régimen General</b>		<b>9.097,12</b>	<b>10.420,68</b>	<b>11.005,58</b>	<b>11.986,25</b>	<b>13.553,98</b>	<b>14.188,63</b>	<b>15.896,32</b>	<b>18.543,77</b>	<b>21.121,36</b>	<b>23.432,49</b>	<b>26.716,92</b>
	Cot. Empleadores.	7.740,08	8.771,09	9.059,86	10.020,75	11.294,98	11.837,58	13.289,70	15.468,10	17.617,32	19.543,53	22.281,91
	Cot. Trabajadores.	1.357,04	1.649,59	1.945,72	1.965,50	2.259,00	2.351,06	2.606,62	3.075,67	3.504,04	3.888,97	4.435,01
<b>Régimen Autónomos</b>		<b>814,38</b>	<b>997,44</b>	<b>1.295,67</b>	<b>1.431,69</b>	<b>1.698,90</b>	<b>1.874,70</b>	<b>2.033,40</b>	<b>2.254,50</b>	<b>2.478,90</b>	<b>2.774,32</b>	<b>3.082,27</b>
	Cot. Trabajadores.	814,38	997,44	1.295,67	1.431,69	1.698,90	1.874,70	2.033,40	2.254,50	2.478,90	2.774,32	3.082,27
<b>Rég. Especial Agrario</b>		<b>533,76</b>	<b>592,60</b>	<b>755,79</b>	<b>869,46</b>	<b>827,66</b>	<b>865,83</b>	<b>799,84</b>	<b>869,78</b>	<b>934,34</b>	<b>997,33</b>	<b>1.039,02</b>
	Cot. Empleadores.	203,98	222,83	277,76	290,82	160,07	165,45	162,41	202,84	188,13	235,75	228,58
	Cot. Trabajadores.	329,78	369,77	478,03	578,64	667,59	700,38	637,43	666,94	746,20	761,58	810,44
<b>Régimen del Mar.</b>		<b>130,85</b>	<b>146,51</b>	<b>156,94</b>	<b>172,78</b>	<b>186,49</b>	<b>179,79</b>	<b>194,90</b>	<b>212,10</b>	<b>213,22</b>	<b>210,96</b>	<b>206,08</b>
	Cot. Empleadores.	111,31	125,12	131,17	144,00	155,39	149,77	160,69	176,68	177,61	175,72	171,66
	Cot. Trabajadores.	19,54	21,39	25,77	28,78	31,11	30,03	34,21	35,42	35,60	35,23	34,41
<b>Régimen. Esp. Min. Carbón</b>		<b>101,82</b>	<b>199,75</b>	<b>87,10</b>	<b>162,98</b>	<b>139,63</b>	<b>156,49</b>	<b>165,08</b>	<b>153,89</b>	<b>174,52</b>	<b>162,67</b>	<b>156,14</b>
	Cot. Empleadores.	87,03	181,57	66,36	135,82	116,36	130,40	137,57	128,23	145,57	135,68	130,22
	Cot. Trabajadores.	14,78	18,18	20,74	27,16	23,27	26,09	27,51	25,66	28,95	26,99	25,92
<b>Rég. Esp. Emple. Hog y Otros</b>		<b>270,68</b>	<b>301,95</b>	<b>366,37</b>	<b>400,35</b>	<b>374,68</b>	<b>173,72</b>	<b>173,27</b>	<b>176,10</b>	<b>168,22</b>	<b>165,74</b>	<b>171,52</b>
	Cot. Empleadores.	168,86	180,53	252,27	303,45	249,39	89,05	94,54	90,27	77,38	76,24	78,90
	Cot. Trabajadores.	101,82	121,42	114,10	96,90	125,29	84,67	78,73	85,83	90,84	89,50	92,62
<b>Accit. Trabajo y Enfer. Prof.</b>		<b>901,82</b>	<b>1.070,21</b>	<b>1.110,34</b>	<b>1.100,35</b>	<b>1.256,58</b>	<b>1.464,08</b>	<b>1.677,99</b>	<b>1.987,43</b>	<b>2.257,94</b>	<b>2.461,32</b>	<b>2.622,42</b>
	Cot. Emple.ILT	459,98	536,75	571,09	563,05	653,47	756,66	883,89	1.045,89	1.189,96	1.302,98	1.391,94
	Cot. Emple.IM y S	441,84	533,46	539,25	537,30	603,11	707,42	794,10	941,54	1.067,99	1.158,34	1.230,48
<b>T O T A L</b>		<b>11.850,44</b>	<b>13.729,14</b>	<b>14.777,80</b>	<b>16.123,85</b>	<b>18.037,92</b>	<b>18.903,24</b>	<b>20.940,80</b>	<b>24.197,56</b>	<b>27.348,50</b>	<b>30.204,82</b>	<b>33.994,36</b>
	<b>Cot. Empleadores.</b>	<b>9.213,09</b>	<b>10.551,34</b>	<b>10.897,77</b>	<b>11.995,19</b>	<b>13.232,76</b>	<b>13.836,31</b>	<b>15.522,89</b>	<b>18.053,54</b>	<b>20.463,96</b>	<b>22.628,24</b>	<b>25.513,69</b>
	<b>Cot. Trabajadores.</b>	<b>2.637,35</b>	<b>3.177,79</b>	<b>3.880,03</b>	<b>4.128,66</b>	<b>4.805,16</b>	<b>5.066,93</b>	<b>5.417,91</b>	<b>6.144,02</b>	<b>6.884,54</b>	<b>7.576,59</b>	<b>8.480,67</b>

Fuente: Cuentas y Balances 1982-1992.

(1) A partir de 1987 no se incluyen cuotas de subsidiados de desempleo. Se incluyen las cuotas de los Regímenes Especiales de Trabajadores Ferroviarios y otros Regímenes Especiales integrados en virtud del R.D.2621/86.

**Cuadro I.30 EVOLUCIÓN DE LA DISTRIBUCIÓN DE CUOTAS EN EMPLEADORES Y TRABAJADORES (Continuación)**

Millones de Euros

RÉGIMEN	1993	1994	1995	1996	1997	1998	1999	2000	2001	2002
<b>Régimen General</b>	<b>28.027,19</b>	<b>30.779,54</b>	<b>30.028,87</b>	<b>32.470,47</b>	<b>34.476,20</b>	<b>36.747,62</b>	<b>39.472,85</b>	<b>43.736,86</b>	<b>48.422,97</b>	<b>51.722,83</b>
Cot. Empleadores.	22.658,53	25.085,07	24.627,53	26.561,50	28.576,04	30.351,14	32.488,27	35.994,45	39.920,08	42.545,54
Cot. Trabajadores.	5.368,66	5.694,48	5.401,33	5.908,96	5.900,16	6.396,48	6.984,58	7.742,41	8.502,89	9.177,29
<b>Régimen Autónomos</b>	<b>3.381,04</b>	<b>4.509,63</b>	<b>4.507,17</b>	<b>5.169,12</b>	<b>5.666,47</b>	<b>5.933,07</b>	<b>6.123,41</b>	<b>6.542,73</b>	<b>6.837,55</b>	<b>7.075,91</b>
Cot. Trabajadores.	3.381,04	4.509,63	4.507,17	5.169,12	5.666,47	5.933,07	6.123,41	6.542,73	6.837,55	7.075,91
<b>Rég. Especial Agrario</b>	<b>1.084,30</b>	<b>1.103,33</b>	<b>1.090,78</b>	<b>1.129,83</b>	<b>1.170,80</b>	<b>1.197,33</b>	<b>1.198,58</b>	<b>1.243,70</b>	<b>1.256,96</b>	<b>1.224,63</b>
Cot. Empleadores.	333,09	296,79	269,79	285,76	221,25	224,17	232,54	237,67	253,24	254,67
Cot. Trabajadores.	751,22	806,55	820,99	844,07	949,55	973,16	966,04	1.006,03	1.003,72	969,96
<b>Régimen del Mar.</b>	<b>211,53</b>	<b>244,01</b>	<b>214,38</b>	<b>253,40</b>	<b>240,57</b>	<b>232,16</b>	<b>227,62</b>	<b>217,85</b>	<b>244,94</b>	<b>251,27</b>
Cot. Empleadores.	172,45	198,71	166,82	196,07	181,51	172,47	164,29	152,33	174,80	181,01
Cot. Trabajadores.	39,08	45,30	47,56	57,32	59,06	59,70	63,33	65,52	70,14	70,26
<b>Régimen. Esp. Min. Carbón</b>	<b>166,71</b>	<b>235,34</b>	<b>204,75</b>	<b>192,68</b>	<b>208,21</b>	<b>213,46</b>	<b>163,19</b>	<b>198,66</b>	<b>207,72</b>	<b>204,09</b>
Cot. Empleadores.	131,18	195,99	168,45	145,20	153,80	157,35	114,64	119,30	115,66	107,07
Cot. Trabajadores.	35,53	39,35	36,30	47,47	54,41	56,11	48,56	79,36	92,06	97,02
<b>Rég. Esp. Emple. Hog.</b>	<b>165,44</b>	<b>173,71</b>	<b>168,85</b>	<b>178,43</b>	<b>180,96</b>	<b>191,14</b>	<b>193,94</b>	<b>205,62</b>	<b>218,49</b>	<b>242,70</b>
Cot. Empleadores.	97,89	104,44	101,95	110,93	116,55	125,06	131,04	140,66	147,55	162,71
Cot. Trabajadores.	67,55	69,27	66,90	67,50	64,41	66,08	62,90	64,96	70,94	79,99
<b>Accid. Trabajo y Enfer. Prof.</b>	<b>2.573,56</b>	<b>2.684,41</b>	<b>2.835,23</b>	<b>3.181,19</b>	<b>3.385,84</b>	<b>3.649,23</b>	<b>4.026,97</b>	<b>4.474,28</b>	<b>4.916,25</b>	<b>5.277,86</b>
Cot. Emple. ILT	1.384,85	1.455,60	1.520,73	1.731,44	1.846,32	1.994,25	2.205,34	2.455,13	2.702,99	2.906,63
Cot. Emple. IM y S	1.188,71	1.228,81	1.314,49	1.449,75	1.539,52	1.654,98	1.821,63	2.019,15	2.213,26	2.371,23
<b>TOTAL OCUPADOS</b>	<b>35.609,77</b>	<b>39.729,98</b>	<b>39.050,02</b>	<b>42.575,11</b>	<b>45.329,05</b>	<b>48.164,01</b>	<b>51.406,56</b>	<b>56.619,70</b>	<b>62.104,88</b>	<b>65.999,29</b>
<b>Cot. Empleadores.</b>	<b>25.966,69</b>	<b>28.565,40</b>	<b>28.169,77</b>	<b>30.480,65</b>	<b>32.634,99</b>	<b>34.679,41</b>	<b>37.157,74</b>	<b>41.118,69</b>	<b>45.527,58</b>	<b>48.528,86</b>
<b>Cot. Trabajadores.</b>	<b>9.643,08</b>	<b>11.164,58</b>	<b>10.880,25</b>	<b>12.094,46</b>	<b>12.694,05</b>	<b>13.484,60</b>	<b>14.248,82</b>	<b>15.501,01</b>	<b>16.577,30</b>	<b>17.470,43</b>
<b>TOTAL DESEMPLEADOS</b>			<b>2.901,18</b>	<b>2.580,25</b>	<b>2.712,16</b>	<b>3.163,17</b>	<b>3.705,70</b>	<b>3.919,33</b>	<b>3.966,78</b>	<b>4.578,53</b>
A cargo del INEM			2.423,32	2.021,64	2.018,30	1.859,06	1.699,97	1.832,61	2.078,69	2.446,84
A cargo de desempleados			166,91	200,56	193,94	181,84	288,83	266,10	295,61	340,17
Bonif. fomento empleo			310,95	358,05	499,92	1.122,28	1.716,89	1.820,63	1.592,48	1.791,52
<b>T O T A L</b>	<b>35.609,77</b>	<b>39.729,98</b>	<b>41.951,20</b>	<b>45.155,36</b>	<b>48.041,21</b>	<b>51.327,18</b>	<b>55.112,26</b>	<b>60.539,03</b>	<b>66.071,66</b>	<b>70.577,82</b>

Fuente: Cuentas y Balances 1993-2002.

(1) A partir de 1987 no se incluyen cuotas de subsidiados de desempleo. Se incluyen las cuotas de los Regímenes Especiales de Trabajadores Ferroviarios y otros Regímenes Especiales integrados en virtud del R.D.2621/86.

En 1993 no contiene 32.742 millones de ptas. de Regularización de Saldos procedentes de ejercicios anteriores.

En 1995 está incluido en cotizaciones sociales las cuotas de desempleados en concepto aparte.

A partir del año 2000 están deducidos los derechos cancelados.

**Cuadro I.30 EVOLUCIÓN DE LA DISTRIBUCIÓN DE CUOTAS EN EMPLEADORES Y TRABAJADORES (Continuación)**

		Millones de Euros									
RÉGIMEN	2003	2004	2005	2006	2007	2008	2009	2010	2011	2012	
<b>Régimen General</b>	<b>55.686,37</b>	<b>59.085,31</b>	<b>63.726,60</b>	<b>69.639,55</b>	<b>75.602,56</b>	<b>78.919,58</b>	<b>75.758,60</b>	<b>75.473,92</b>	<b>75.896,75</b>	<b>73.123,19</b>	
Cot. Empleadores.	45.752,69	48.501,22	52.241,77	57.084,31	62.035,18	64.757,85	62.120,26	61.950,77	62.315,56	59.673,42	
Cot. Trabajadores.	9.933,68	10.584,09	11.484,83	12.555,24	13.567,38	14.161,73	13.638,34	13.523,15	13.581,19	13.449,77	
<b>Régimen Autónomos</b>	<b>7.604,57</b>	<b>8.543,88</b>	<b>8.895,34</b>	<b>9.369,29</b>	<b>9.834,01</b>	<b>10.624,40</b>	<b>10.467,06</b>	<b>10.444,88</b>	<b>10.437,49</b>	<b>10.410,26</b>	
Cot. Trabajadores.	7.604,57	8.543,88	8.895,34	9.369,29	9.834,01	10.624,40	10.467,06	10.444,88	10.437,49	10.410,26	
<b>Reg. Especial Agrario</b>	<b>1.247,06</b>	<b>1.293,97</b>	<b>1.255,00</b>	<b>1.356,90</b>	<b>1.387,83</b>	<b>975,15</b>	<b>896,58</b>	<b>917,17</b>	<b>955,79</b>	<b>102,65</b>	
Cot. Empleadores.	269,40	263,57	275,69	285,64	281,13	292,32	338,39	333,28	321,15	37,95	
Cot. Trabajadores.	977,66	1.030,40	979,31	1.071,26	1.106,70	682,83	558,19	583,89	634,64	64,70	
<b>Régimen del Mar</b>	<b>249,35</b>	<b>269,06</b>	<b>277,67</b>	<b>291,06</b>	<b>304,04</b>	<b>302,66</b>	<b>293,55</b>	<b>294,71</b>	<b>298,28</b>	<b>293,84</b>	
Cot. Empleadores.	178,65	192,94	200,05	210,05	216,78	215,31	207,81	209,94	212,10	207,86	
Cot. Trabajadores.	70,70	76,12	77,62	81,01	87,26	87,35	85,74	84,77	86,18	85,98	
<b>Régimen. Esp. Min. Carbón</b>	<b>200,34</b>	<b>206,54</b>	<b>204,89</b>	<b>194,31</b>	<b>195,43</b>	<b>195,76</b>	<b>191,80</b>	<b>181,71</b>	<b>176,78</b>	<b>163,99</b>	
Cot. Empleadores.	95,11	92,27	87,40	74,51	71,20	68,69	65,14	56,02	54,69	46,68	
Cot. Trabajadores.	105,23	114,27	117,49	119,80	124,23	127,07	126,66	125,69	122,09	117,31	
<b>Rég. Esp. Emple. Hog</b>	<b>270,53</b>	<b>272,19</b>	<b>409,99</b>	<b>549,45</b>	<b>485,44</b>	<b>500,09</b>	<b>537,06</b>	<b>558,66</b>	<b>569,14</b>	<b>245,26</b>	
Cot. Empleadores.	174,84	173,35	250,31	318,82	287,88	307,39	343,42	358,96	399,51	169,84	
Cot. Trabajadores.	95,69	98,84	159,68	230,63	197,56	192,70	193,64	199,70	169,63	75,42	
<b>Accid. Trabajo y Enfer. Prof.</b>	<b>5.738,35</b>	<b>6.192,68</b>	<b>6.785,05</b>	<b>7.539,96</b>	<b>8.196,51</b>	<b>8.119,78</b>	<b>7.248,66</b>	<b>6.789,44</b>	<b>6.658,01</b>	<b>6.191,21</b>	
Cuotas por IT	3.158,39	3.413,82	3.745,80	4.161,51	4.415,47	4.365,24	3.845,13	3.534,63	3.490,78	3.223,33	
Cuotas por IM y S	2.579,96	2.778,86	3.039,25	3.378,45	3.781,04	3.726,21	3.372,25	3.223,99	3.138,20	2.938,88	
Cuotas riesgo emb. y lact.						28,33	31,28	30,82	29,03	29,00	
<b>TOTAL OCUPADOS</b>	<b>70.996,57</b>	<b>75.863,63</b>	<b>81.554,54</b>	<b>88.940,52</b>	<b>96.005,82</b>	<b>99.637,42</b>	<b>95.393,31</b>	<b>94.660,49</b>	<b>94.992,24</b>	<b>90.530,40</b>	
Cot. Empleadores.	<b>52.209,04</b>	<b>55.416,03</b>	<b>59.840,27</b>	<b>65.513,29</b>	<b>71.088,68</b>	<b>73.733,01</b>	<b>70.292,40</b>	<b>69.667,59</b>	<b>69.931,99</b>	<b>66.297,96</b>	
Cot. Trabajadores.	<b>18.787,53</b>	<b>20.447,60</b>	<b>21.714,27</b>	<b>23.427,23</b>	<b>24.917,14</b>	<b>25.876,08</b>	<b>25.069,63</b>	<b>24.962,08</b>	<b>25.031,22</b>	<b>24.203,44</b>	
<b>TOTAL DESEMPLEADOS</b>	<b>5.162,62</b>	<b>5.736,45</b>	<b>6.352,30</b>	<b>6.461,43</b>	<b>7.257,31</b>	<b>8.466,31</b>	<b>11.159,59</b>	<b>10.816,19</b>	<b>10.207,33</b>	<b>10.388,72</b>	
A cargo del INEM	2.715,34	2.962,43	3.131,49	3.273,51	3.547,80	4.880,15	7.512,90	7.209,75	6.685,56	9.470,54	
A cargo de desempleados	372,16	398,17	431,22	446,30	503,41	687,81	938,83	891,59	831,80	917,54	
Bonif. fomento empleo	2.075,12	2.375,85	2.789,59	2.741,62	3.206,10	2.898,35	2.707,86	2.714,85	2.689,97	0,64	
<b>Cese act. trab. autónomos</b>								<b>14,34</b>	<b>112,09</b>	<b>140,07</b>	
<b>T O T A L</b>	<b>76.159,19</b>	<b>81.600,08</b>	<b>87.906,84</b>	<b>95.401,95</b>	<b>103.263,13</b>	<b>108.103,73</b>	<b>106.552,90</b>	<b>105.491,02</b>	<b>105.311,66</b>	<b>101.059,19</b>	

Fuente: Cuentas y Balances 2003-2012.

(1) A partir de 1987 no se incluyen cuotas de subsidiados de desempleo. Se incluyen las cuotas de los Regímenes Especiales de Trabajadores Ferroviarios y otros Regímenes Especiales integrados en virtud del R.D.2621/86.

En 1993 no contiene 32.742 millones de ptas. de Regularización de Saldos procedentes de ejercicios anteriores.

En 1995 está incluido en cotizaciones sociales las cuotas de desempleados en concepto aparte.

A partir del año 2000 están deducidos los derechos cancelados.

A partir del año 2012 en el Régimen General están incluidos los Sistemas Especiales Agrario y de Empleados de Hogar.

**Cuadro I.30 EVOLUCIÓN DE LA DISTRIBUCIÓN DE CUOTAS EN EMPLEADORES Y TRABAJADORES (Continuación)**

Millones de Euros

RÉGIMEN	2013	2014	2015	2016	2017	2018	2019
<b>Régimen General</b>	<b>72.218,54</b>	<b>73.884,08</b>	<b>75.916,33</b>	<b>78.913,69</b>	<b>83.824,17</b>	<b>88.803,47</b>	<b>96.034,28</b>
Cot. Empleadores.	59.054,29	60.387,37	61.993,68	64.414,48	68.527,37	72.782,89	78.756,62
Cot. Trabajadores.	13.164,25	13.496,71	13.922,65	14.499,21	15.296,81	16.020,58	17.277,66
<b>Régimen Autónomos</b>	<b>10.394,72</b>	<b>10.820,40</b>	<b>10.974,91</b>	<b>11.185,93</b>	<b>11.603,67</b>	<b>11.832,17</b>	<b>11.422,43</b>
Cot. Trabajadores.	10.394,72	10.820,40	10.974,91	11.185,93	11.603,67	11.832,17	11.422,43
<b>Reg. Especial Agrario</b>	<b>2,40</b>	<b>2,15</b>	<b>1,70</b>	<b>1,26</b>	<b>1,38</b>	<b>1,23</b>	<b>1,15</b>
Cot. Empleadores.	2,26	1,55	1,09	0,34	0,52	0,36	0,37
Cot. Trabajadores.	0,14	0,60	0,61	0,92	0,86	0,87	0,78
<b>Régimen del Mar</b>	<b>302,21</b>	<b>310,46</b>	<b>315,79</b>	<b>343,10</b>	<b>360,63</b>	<b>372,99</b>	<b>387,25</b>
Cot. Empleadores.	216,53	221,47	226,12	243,37	257,27	267,51	278,63
Cot. Trabajadores.	85,68	88,99	89,67	99,73	103,36	105,48	108,61
<b>Régimen. Esp. Min. Carbón</b>	<b>159,63</b>	<b>167,60</b>	<b>163,33</b>	<b>139,55</b>	<b>124,35</b>	<b>113,64</b>	<b>96,48</b>
Cot. Empleadores.	43,14	46,20	43,20	37,62	32,78	29,44	23,25
Cot. Trabajadores.	116,49	121,40	120,13	101,93	91,58	84,20	73,23
<b>Rég. Esp. Empl. Hog</b>	<b>1,13</b>	<b>0,43</b>	<b>0,30</b>	<b>0,20</b>	<b>0,23</b>	<b>0,29</b>	<b>0,17</b>
Cot. Empleadores.	(0,09)	0,14	0,09	0,24	0,24	0,29	0,17
Cot. Trabajadores.	1,22	0,29	0,20	-0,04	-0,02	0,00	0,00
<b>Accid. Trabajo y Enfer. Prof.</b>	<b>5.909,24</b>	<b>6.047,88</b>	<b>6.335,59</b>	<b>6.695,47</b>	<b>7.154,92</b>	<b>7.628,43</b>	<b>8.862,11</b>
Cuotas por IT	3.074,34	3.156,08	3.303,69	3.477,44	3.716,12	3.957,43	4.508,29
Cuotas por IM y S	2.805,74	2.860,33	2.999,54	3.182,50	3.404,35	3.635,14	4.351,88
Cuotas riesgo emb. y lact.	29,16	31,47	32,36	35,52	34,45	35,86	1,94
<b>TOTAL OCUPADOS</b>	<b>88.987,87</b>	<b>91.233,00</b>	<b>93.707,93</b>	<b>97.279,20</b>	<b>103.069,36</b>	<b>108.752,21</b>	<b>116.803,86</b>
<b>Cot. Empleadores.</b>	<b>65.196,21</b>	<b>66.673,14</b>	<b>68.567,41</b>	<b>71.355,99</b>	<b>75.938,65</b>	<b>80.673,05</b>	<b>87.919,21</b>
<b>Cot. Trabajadores.</b>	<b>23.762,50</b>	<b>24.528,39</b>	<b>25.108,17</b>	<b>25.887,68</b>	<b>27.096,25</b>	<b>28.043,30</b>	<b>28.882,71</b>
<b>TOTAL DESEMPLEADOS</b>	<b>9.079,96</b>	<b>7.815,83</b>	<b>6.716,53</b>	<b>6.226,42</b>	<b>6.025,39</b>	<b>6.195,85</b>	<b>7.156,40</b>
A cargo del INEM	6.902,56	6.674,88	4.337,46	3.862,74	3.684,41	3.738,35	4.396,82
A cargo de desempleados	1.013,91	1.139,24	929,17	835,51	799,96	803,53	974,39
Bonif. fomento empleo	1.163,49	1,71	1.449,90	1.528,17	1.541,02	1.653,97	1.785,19
<b>Cese act. trab. autónomos</b>	<b>142,47</b>	<b>149,65</b>	<b>144,33</b>	<b>134,17</b>	<b>128,14</b>	<b>121,32</b>	<b>294,65</b>
<b>T O T A L</b>	<b>98.210,30</b>	<b>99.198,48</b>	<b>100.568,80</b>	<b>103.639,78</b>	<b>109.222,88</b>	<b>115.069,38</b>	<b>124.254,91</b>

Fuente: Cuentas y Balances 2013-2017.

(1) A partir de 1987 no se incluyen cuotas de subsidiados de desempleo. Se incluyen las cuotas de los Regímenes Especiales de Trabajadores Ferroviarios y otros Regímenes Especiales integrados en virtud del R.D.2621/86.

En 1993 no contiene 32.742 millones de ptas. de Regularización de Saldos procedentes de ejercicios anteriores.

En 1995 está incluido en cotizaciones sociales las cuotas de desempleados en concepto aparte.

A partir del año 2000 están deducidos los derechos cancelados.

A partir del año 2012 en el Régimen General están incluidos los Sistemas Especiales Agrario y de Empleados de Hogar.

Cuadro I.31 EVOLUCIÓN DE LAS CUOTAS POR ENTIDADES

Millones de euros

AÑO	TESORERÍA			MUTUAS COLAB. S.S.	TOTAL SISTEMA		
	OCUPADOS	DESEMPLEADOS	TOTAL		OCUPADOS	DESEMPLEADOS	TOTAL
1977	5.248,69		<b>5.248,69</b>	282,19	5.530,88		<b>5.530,88</b>
1978	6.769,64		<b>6.769,64</b>	357,92	7.127,56		<b>7.127,56</b>
1979	8.194,60		<b>8.194,60</b>	410,56	8.605,16		<b>8.605,16</b>
1980	9.116,43		<b>9.116,43</b>	487,05	9.603,48		<b>9.603,48</b>
1981	10.113,04		<b>10.113,04</b>	518,66	10.631,69		<b>10.631,69</b>
1982	11.262,51		<b>11.262,51</b>	587,92	11.850,43		<b>11.850,43</b>
1983	13.037,72		<b>13.037,72</b>	691,42	13.729,14		<b>13.729,14</b>
1984	14.047,03		<b>14.047,03</b>	730,77	14.777,80		<b>14.777,80</b>
1985	15.398,15		<b>15.398,15</b>	725,70	16.123,86		<b>16.123,86</b>
1986	17.183,56		<b>17.183,56</b>	854,36	18.037,92		<b>18.037,92</b>
1987	17.887,42	1.350,05	<b>19.237,47</b>	1.015,82	18.903,24	1.350,05	<b>20.253,30</b>
1988	19.738,67	1.481,95	<b>21.220,61</b>	1.202,13	20.940,80	1.481,95	<b>22.422,75</b>
1989	22.763,90	1.627,04	<b>24.390,95</b>	1.433,66	24.197,56	1.627,04	<b>25.824,61</b>
1990	25.681,07	1.868,92	<b>27.549,99</b>	1.667,44	27.348,50	1.868,92	<b>29.217,42</b>
1991	28.254,13	2.379,63	<b>30.633,76</b>	1.950,70	30.204,83	2.379,63	<b>32.584,46</b>
1992	31.846,81	2.922,19	<b>34.769,01</b>	2.147,55	33.994,36	2.922,19	<b>36.916,56</b>
1993	33.422,39	3.404,29	<b>36.826,69</b>	2.187,38	35.609,77	3.404,29	<b>39.014,06</b>
1994	37.441,25	3.223,46	<b>40.664,71</b>	2.288,73	39.729,98	3.223,46	<b>42.953,44</b>
1995	36.555,51	2.901,18	<b>39.456,69</b>	2.494,51	39.050,02	2.901,18	<b>41.951,20</b>
1996	39.631,46	2.580,25	<b>42.211,71</b>	2.943,69	42.575,14	2.580,25	<b>45.155,40</b>
1997	41.983,92	2.712,16	<b>44.696,07</b>	3.345,13	45.329,05	2.712,16	<b>48.041,21</b>
1998	44.238,25	3.163,17	<b>47.401,43</b>	3.925,75	48.164,00	3.163,17	<b>51.327,18</b>
1999	46.717,30	3.705,70	<b>50.422,99</b>	4.689,26	51.406,56	3.705,70	<b>55.112,26</b>
2000	51.110,72	3.919,33	<b>55.030,05</b>	5.508,98	56.619,70	3.919,33	<b>60.539,03</b>
2001	55.869,31	3.966,78	<b>59.836,09</b>	6.235,57	62.104,88	3.966,78	<b>66.071,66</b>
2002	59.186,27	4.578,53	<b>63.764,80</b>	6.813,03	65.999,29	4.578,53	<b>70.577,82</b>
2003	63.502,35	5.162,62	<b>68.664,97</b>	7.494,22	70.996,56	5.162,62	<b>76.159,18</b>
2004	67.586,41	5.736,45	<b>73.322,86</b>	8.277,22	75.863,63	5.736,45	<b>81.600,08</b>
2005	72.460,83	6.352,30	<b>78.813,13</b>	9.093,71	81.554,54	6.352,30	<b>87.906,84</b>
2006	78.806,46	6.461,43	<b>85.267,89</b>	10.134,06	88.940,52	6.461,43	<b>95.401,95</b>
2007	84.860,58	7.257,31	<b>92.117,89</b>	11.145,24	96.005,82	7.257,31	<b>103.263,13</b>
2008	88.164,36	8.466,31	<b>96.630,67</b>	11.473,06	99.637,42	8.466,31	<b>108.103,73</b>
2009	84.712,61	11.159,59	<b>95.872,20</b>	10.680,71	95.393,31	11.159,59	<b>106.552,90</b>
2010	84.257,22	10.816,19	<b>95.073,41</b>	10.417,61	94.674,83	10.816,19	<b>105.491,02</b>
2011	84.956,06	10.207,33	<b>95.163,39</b>	10.148,27	95.104,33	10.207,33	<b>105.311,66</b>
2012	81.309,30	10.388,72	<b>91.698,02</b>	9.361,17	90.670,47	10.388,72	<b>101.059,19</b>
2013	80.039,77	9.079,96	<b>89.119,73</b>	9.090,57	89.130,34	9.079,96	<b>98.210,30</b>
2014	81.913,47	7.815,83	<b>89.729,30</b>	9.469,18	91.382,65	7.815,83	<b>99.198,48</b>
2015	83.911,44	6.716,53	<b>90.627,97</b>	9.940,82	93.852,27	6.716,53	<b>100.568,80</b>
2016	86.857,36	6.226,42	<b>93.083,77</b>	10.556,01	97.413,37	6.226,42	<b>103.639,78</b>
2017	91.794,08	6.025,39	<b>97.819,47</b>	11.403,41	103.197,49	6.025,39	<b>109.222,88</b>
2018	96.650,68	6.195,85	<b>102.846,53</b>	12.222,85	108.873,53	6.195,85	<b>115.069,38</b>
2019	103.571,61	7.156,40	<b>110.728,00</b>	13.526,90	117.098,51	7.156,40	<b>124.254,91</b>

Fuente: Cuentas y Balances 1977 - 2017.

Hasta 1987 las cuotas de subsidiados de desempleo estaban en el Régimen General.

En 1993 no contiene 196,81 millones de euros de Regularización de Saldos procedentes de ejercicios anteriores.

A partir del año 2000 están deducidos los derechos cancelados.

A partir del año 2012 en el Régimen General están incluidos los Sistemas Especiales agrario y de Empleados de Hogar.

Cuadro I.31 EVOLUCIÓN DE LAS CUOTAS POR ENTIDADES (Continuación)

Distribución porcentual

AÑO	TESORERÍA			MUTUAS Col. S.S.	TOTAL SISTEMA		
	OCUPADOS	DESEMPLEADOS	TOTAL		OCUPADOS	DESEMPLEADOS	TOTAL
1977	94,90		94,90	5,10	100,00		100,00
1978	94,98		94,98	5,02	100,00		100,00
1979	95,23		95,23	4,77	100,00		100,00
1980	94,93		94,93	5,07	100,00		100,00
1981	95,12		95,12	4,88	100,00		100,00
1982	95,04		95,04	4,96	100,00		100,00
1983	94,96		94,96	5,04	100,00		100,00
1984	95,05		95,05	4,95	100,00		100,00
1985	95,50		95,50	4,50	100,00		100,00
1986	95,26		95,26	4,74	100,00		100,00
1987	88,32	6,67	94,98	5,02	93,33	6,67	100,00
1988	88,03	6,61	94,64	5,36	93,39	6,61	100,00
1989	88,15	6,30	94,45	5,55	93,70	6,30	100,00
1990	87,90	6,40	94,29	5,71	93,60	6,40	100,00
1991	86,71	7,30	94,01	5,99	92,70	7,30	100,00
1992	86,27	7,92	94,18	5,82	92,08	7,92	100,00
1993	85,67	8,73	94,39	5,61	91,27	8,73	100,00
1994	87,17	7,50	94,67	5,33	92,50	7,50	100,00
1995	87,14	6,92	94,05	5,95	93,08	6,92	100,00
1996	87,77	5,71	93,48	6,52	94,29	5,71	100,00
1997	87,39	5,65	93,04	6,96	94,35	5,65	100,00
1998	86,19	6,16	92,35	7,65	93,84	6,16	100,00
1999	84,77	6,72	91,49	8,51	93,28	6,72	100,00
2000	84,43	6,47	90,90	9,10	93,53	6,47	100,00
2001	84,56	6,00	90,56	9,44	94,00	6,00	100,00
2002	83,86	6,49	90,35	9,65	93,51	6,49	100,00
2003	83,38	6,78	90,16	9,84	93,22	6,78	100,00
2004	82,83	7,03	89,86	10,14	92,97	7,03	100,00
2005	82,43	7,23	89,66	10,34	92,77	7,23	100,00
2006	82,60	6,77	89,38	10,62	93,23	6,77	100,00
2007	82,18	7,03	89,21	10,79	92,97	7,03	100,00
2008	81,56	7,83	89,39	10,61	92,17	7,83	100,00
2009	79,50	10,47	89,98	10,02	89,53	10,47	100,00
2010	79,87	10,25	90,12	9,88	89,75	10,25	100,00
2011	80,67	9,69	90,36	9,64	90,31	9,69	100,00
2012	80,46	10,28	90,74	9,26	89,72	10,28	100,00
2013	81,50	9,25	90,74	9,26	90,75	9,25	100,00
2014	82,58	7,88	90,45	9,55	92,12	7,88	100,00
2015	83,44	6,68	90,12	9,88	93,32	6,68	100,00
2016	83,81	6,01	89,81	10,19	93,99	6,01	100,00
2017	84,04	5,52	89,56	10,44	94,48	5,52	100,00
2018	83,99	5,38	89,38	10,62	94,62	5,38	100,00
2019	83,35	5,76	89,11	10,89	94,24	5,76	100,00

Incremento interanual

AÑO	TESORERÍA			MUTUAS Col.S.S.	TOTAL SISTEMA		
	OCUPADOS	DESEMPLEADOS	TOTAL		OCUPADOS	DESEMPLEADOS	TOTAL
1978	28,98		28,98	26,84	28,87		28,87
1979	21,05		21,05	14,71	20,73		20,73
1980	11,25		11,25	18,63	11,60		11,60
1981	10,93		10,93	6,49	10,71		10,71
1982	11,37		11,37	13,36	11,46		11,46
1983	15,76		15,76	17,60	15,85		15,85
1984	7,74		7,74	5,69	7,64		7,64
1985	9,62		9,62	-0,69	9,11		9,11
1986	11,59		11,59	17,73	11,87		11,87
1987	4,10		11,95	18,90	4,80		12,28
1988	10,35	9,77	10,31	18,34	10,78	9,77	10,71
1989	15,33	9,79	14,94	19,26	15,55	9,79	15,17
1990	12,81	14,87	12,95	16,31	13,02	14,87	13,14
1991	10,02	27,33	11,19	16,99	10,44	27,33	11,52
1992	12,72	22,80	13,50	10,09	12,55	22,80	13,29
1993	4,95	16,50	5,92	1,85	4,75	16,50	5,68
1994	12,02	-5,31	10,42	4,63	11,57	-5,31	10,10
1995	-2,37	-10,00	-2,97	8,99	-1,71	-10,00	-2,33
1996	8,41	-11,06	6,98	18,01	9,03	-11,06	7,64
1997	5,94	5,11	5,89	13,64	6,47	5,11	6,39
1998	5,37	16,63	6,05	17,36	6,25	16,63	6,84
1999	5,60	17,15	6,37	19,45	6,73	17,15	7,37
2000	9,40	5,77	9,14	17,48	10,14	5,77	9,85
2001	9,31	1,21	8,73	13,19	9,69	1,21	9,14
2002	5,94	15,42	6,57	9,26	6,27	15,42	6,82
2003	7,29	12,76	7,68	10,00	7,57	12,76	7,91
2004	6,43	11,12	6,78	10,45	6,86	11,12	7,14
2005	7,21	10,74	7,49	9,86	7,50	10,74	7,73
2006	8,76	1,72	8,19	11,44	9,06	1,72	8,53
2007	7,68	12,32	8,03	9,98	7,94	12,32	8,24
2008	3,89	16,66	4,90	2,94	3,78	16,66	4,69
2009	-3,92	31,81	-0,78	-6,91	-4,26	31,81	-1,43
2010	-0,54	-3,08	-0,83	-2,46	-0,75	-3,08	-1,00
2011	0,83	-5,63	0,09	-2,59	0,45	-5,63	-0,17
2012	-4,29	1,78	-3,64	-7,76	-4,66	1,78	-4,04
2013	-1,56	-12,60	-2,81	-2,89	-1,70	-12,60	-2,82
2014	2,34	-13,92	0,68	4,16	2,53	-13,92	1,01
2015	2,44	-14,07	1,00	4,98	2,70	-14,07	1,38
2016	3,51	-7,30	2,71	6,19	3,79	-7,30	3,05
2017	5,68	-3,23	5,09	8,03	5,94	-3,23	5,39
2018	5,29	2,83	5,14	7,19	5,50	2,83	5,35
2019	7,16	15,50	7,66	10,67	7,55	15,50	7,98



**MINISTERIO  
DE INCLUSIÓN, SEGURIDAD SOCIAL  
Y MIGRACIONES**

**Secretaría de Estado de Seguridad Social y Pensiones**  
DIRECCIÓN GENERAL DE ORDENACIÓN DE LA SEGURIDAD SOCIAL

**ANEXO AL INFORME ECONÓMICO-FINANCIERO A LOS PRESUPUESTOS  
DE LA SEGURIDAD SOCIAL DE 2021**



**CAPÍTULO II**

**PENSIONES DEL  
SISTEMA DE LA  
SEGURIDAD SOCIAL**





## CAPÍTULO II

### II PENSIONES DEL SISTEMA DE SEGURIDAD SOCIAL

El Anexo de pensiones tiene como motivo servir de complemento al Informe Económico a fin de proporcionar una documentación estadística para hacer más ilustrativas las tendencias y estados de situación del sistema de pensiones de la Seguridad Social.

El contenido de los cuadros estadísticos de este Anexo, en su mayoría series desde 1977 a 2019, se refiere al colectivo protegido: volumen de pensiones y pensiones medias, mínimos de pensiones, altas y bajas, etc., tanto por regímenes como por clase de pensión.

#### CUADROS ESTADISTICOS Y REPRESENTACIONES GRAFICAS

Comprende los siguientes apartados, referidos a pensiones contributivas de la Seguridad Social:

1. Aspectos generales de la evolución de las pensiones.
2. Evolución del número de altas iniciales y pensión media de las altas.
3. Datos complementarios de altas iniciales de pensiones.
4. Evolución del número de bajas definitivas y pensión media de las bajas.
5. Evolución del número y pensión media de las pensiones en vigor.
6. Datos complementarios de pensiones en vigor.
7. Distribución de las pensiones por Comunidades Autónomas.

## **1. ASPECTOS GENERALES DE LA EVOLUCIÓN DE LAS PENSIONES**

Incluye datos referidos a:

- Evolución de las prestaciones económicas de la Seguridad Social (cuadro II.1).
- Evolución de las pensiones mínimas (cuadros II.2. y II.3).
- Relación del importe de las pensiones mínimas con el Salario Mínimo Interprofesional Neto (cuadro II.4).
- Evolución de la revalorización de las pensiones (cuadro II.5).
- Evolución de los importes de pensiones por regímenes (cuadro II.6).
- Evolución de los importes de pensiones por clases (cuadro II.7).
- Cuantía del gasto en pensiones, por clases y regímenes (cuadro II.8).

Cuadro II.1 EVOLUCIÓN DE LAS PRESTACIONES ECONÓMICAS DE LA SEGURIDAD SOCIAL

Millones de euros

AÑO	Pensiones			Incapacidad Temporal y Otras			Prestación familiar y nacimiento no contr. (3)(7) (10) (11) Y (14))	Síndrome Tóxico (3) y (4)	TOTAL
	Contribut.	No contribut. (1)	Total	I.T.	Nacimiento y cuidado menor, ries. embarazo y lactancia natural cuidado menor afect. cáncer y corresp. lactante (4) (5) (12)	Otras prest. (2) (13))			
1980	5.259,15		5.259,15	888,88	0	45,71	347,00		6.540,75
1981	6.652,54		6.652,54	983,97	0	52,12	317,40		8.006,03
1982	7.919,93		7.919,93	1.170,72	0	54,36	352,49		9.497,49
1983	9.562,22		9.562,22	1.269,93	0	58,41	337,59		11.228,16
1984	11.237,30		11.237,30	1.285,20	0	57,55	327,55		12.907,60
1985	12.738,81		12.738,81	1.354,35	0	53,22	283,38		14.429,77
1986	14.471,38		14.471,38	1.448,45	0	53,75	243,14		16.216,72
1987	15.909,07		15.909,07	1.566,61	0	54,25	206,56		17.736,48
1988	17.736,92		17.736,92	1.748,36	13,91	61,65	199,93		19.760,77
1989	20.006,91		20.006,91	2.074,24	23,07	57,92	196,98		22.359,12
1990	22.722,22		22.722,22	2.487,07	33,76	71,88	190,51		25.505,43
1991	25.382,63	37,81	25.420,44	3.017,01	45,17	79,30	200,46		28.762,38
1992	28.375,21	344,95	28.720,16	3.396,58	52,65	91,74	546,00		32.807,14
1993	31.544,28	603,85	32.148,13	3.349,07	54,33	101,69	570,99		36.224,20
1994	34.183,87	865,76	35.049,64	3.374,68	53,34	96,24	579,29		39.153,19
1995	37.204,82	967,49	38.172,31	3.375,93	331,28	90,62	598,28		42.568,42
1996	40.367,31	1.121,61	41.488,92	3.513,85	482,26	92,06	622,78		46.199,87
1997	42.538,64	1.228,76	43.767,40	3.316,70	536,04	111,87	639,41	36,33	48.407,75
1998	44.793,86	1.325,49	46.119,35	3.163,26	567,30	115,63	657,50	37,00	50.660,04
1999	46.854,78	1.391,88	48.246,66	3.333,63	639,04	129,04	673,15	36,56	53.058,09
2000	51.077,84	1.551,25	52.629,09	3.784,36	739,53	145,91	830,02	33,24	58.162,15
2001	53.374,62	1.618,15	54.992,77	4.278,29	847,53	164,68	794,70	26,82	61.104,79
2002	56.852,50	1.676,76	58.529,26	4.754,48	943,38	344,11	814,48	20,93	65.406,64
2003	60.151,39	1.735,83	61.887,22	5.154,21	1.080,91	174,43	852,95	186,91	69.336,63
2004	64.453,17	1.781,22	66.234,39	5.830,17	1.187,28	348,28	864,40	17,13	74.481,65
2005	68.950,14	1.848,76	70.798,90	6.406,70	1.319,49	379,42	916,77		79.821,28
2006	73.724,99	1.903,43	75.628,42	6.850,49	1.480,75	391,05	952,02		85.213,25
2007	79.805,40	1.978,10	81.783,50	7.253,60	1.787,40	417,71	1.016,62		92.258,83
2008	84.728,54	2.020,50	86.749,04	7.533,87	2.208,97	455,67	1.223,22		98.170,77
2009	89.972,08	2.038,36	92.010,44	7.176,03	2.292,84	458,65	1.308,97		103.246,93
2010	95.701,80	2.030,41	97.732,21	6.732,98	2.316,93	442,83	1.392,60		108.617,55
2011	99.533,71	1.996,14	101.529,84	6.241,07	2.351,59	433,59	1.326,43		111.882,53
2012	103.503,79	1.995,01	105.498,80	5.360,16	2.264,05	399,16	1.010,51		114.532,69
2013	108.564,30	2.524,31	111.088,62	5.014,65	2.128,49	371,07	1.377,97		119.980,81
2014	112.170,40	2.241,04	114.411,44	5.472,71	2.141,23	332,73	1.764,27		124.122,37
2015	115.515,50	2.257,44	117.772,94	6.149,45	2.166,25	326,56	1.481,02		127.896,22
2016	119.069,86	2.276,62	121.346,47	6.888,65	2.181,80	310,85	1.517,42		132.245,20
2017	122.706,33	2.288,49	124.994,83	7.586,00	2.362,69	289,52	1.551,63		136.784,66
2018	128.409,41	2.347,67	130.757,08	7.484,78	2.387,45	272,30	1.588,10		142.489,70
2019	135.242,61	2.430,73	137.673,34	9.527,30	2.637,54	386,66	1.689,53		151.914,37
2020 Pr.Lq.	138.874,00	2.443,32	141.317,32	10.776,44	2.958,70	7.299,04	2.873,67		165.225,17
2021 Pto.	143.046,12	2.567,52	145.613,64	9.986,13	3.239,51	997,67	4.436,34		164.273,30

**Cuadro II.1.1 INCREMENTO INTEARNUAL DE LAS PRESTACIONES ECONOMICAS DE LA SEGURIDAD SOCIAL**

AÑOS	Pensiones			Incapacidad Temporal y Otras			Prestación familiar y nacimiento no contr. (3)(7) (10) (11) Y (14)	Síndrome Tóxico (3) y (4)	TOTAL
	Contribut.	No contributi. (1)	Total	I.T.	Nacimiento y cuidado menor, ries. embarazo y lactancia natural cuidado menor afect. cáncer y corresp. lactante (4) (5) (12)	Otras prest. (2) (13)			
2006/2005	6,93	2,96	6,82	6,93	12,22	3,07	3,85		<b>6,76</b>
2007/2006	8,25	3,92	8,14	5,88	20,71	6,82	6,79		<b>8,27</b>
2008/2007	6,17	2,14	6,07	3,86	23,59	9,09	20,32		<b>6,41</b>
2009/2008	6,19	0,88	6,07	-4,75	3,80	0,65	7,01		<b>5,17</b>
2010/2009	6,37	-0,39	6,22	-6,17	1,05	-3,45	6,39		<b>5,20</b>
2011/2010	4,00	-1,69	3,89	-7,31	1,50	-2,09	-4,75		<b>3,01</b>
2012/2011	3,99	-0,06	3,91	-14,11	-3,72	-7,94	-23,82		<b>2,37</b>
2013/2012	4,89	26,53	5,30	-6,45	-5,99	-7,04	36,36		<b>4,76</b>
2014/2013	3,32	-11,22	2,99	9,13	0,60	-10,33	28,03		<b>3,45</b>
2015/2014	2,98	0,73	2,94	12,37	1,17	-1,85	-16,05		<b>3,04</b>
2016/2015	3,08	0,85	3,03	12,02	0,72	-4,81	2,46		<b>3,40</b>
2017/2016	3,05	0,52	3,01	10,12	8,29	-6,86	2,25		<b>3,43</b>
2018/2017	4,65	2,59	4,61	-1,33	1,05	-5,95	2,35		<b>4,17</b>
2019/2018	5,32	3,54	5,29	27,29	10,48	42,00	6,39		<b>6,61</b>
2020/2019	2,69	0,52	2,65	13,11	12,18	1.787,72	70,09		<b>8,76</b>
2021/2020	3,00	5,08	3,04	-7,33	9,49	-86,33	54,38		<b>-0,58</b>

Fuente: Cuentas y Balances del Sistema de la Seguridad Social 1980–2019. Previsión de Liquidación 2020 y Presupuesto 2021

- (1) No incluye las transferencias al País Vasco y Navarra, cuyas cuantías figuran en el Capítulo IV " Transferencias a CC.AA.
- (2) No contiene las prestaciones del Fondo Especial de la Disposición Transitoria Sexta de la Ley 21/1986. En el 2002 y 2004, incluye ayudas equivalentes a jubilación anticipada.
- (3) Desde 2005 el Síndrome Tóxico, desde 2008 la maternidad no contributiva están incluidas en el programa Prestaciones Familiares.
- (4) Desde 2008 incluye las nuevas prestaciones de paternidad y riesgo durante la lactancia natural.
- (5) Desde 2011 incluye la nueva prestación por el cuidado de menores afectados por cáncer u otra enfermedad grave.
- (6) En 2013 incluye obligaciones de ejercicios anteriores por un importe de 334,45 millones de euros debido a la falta de financiación del Estado para pagar estas prestaciones durante los años 2010, 2011 y 2012.
- (7) En 2013 el importe de la transferencia del Estado cubre el crédito total de las PF de pago periódico.
- (8) Incluye el importe de los complementos a mínimos de naturaleza no contributiva y reconocimientos adicionales de pensión (art.20 RDL13/2010).
- (9) No incluye el importe de los complementos a mínimos ni reconocimientos adicionales de pensión (art.20 RDL13/2010).
- (10) No incluye el importe de reconocimientos adicionales de pensión (art.20 RDL13/2010).
- (11) Incluye la prestación no contributiva de orfandad en favor de las víctimas de violencia de género desde 2018.
- (12) A partir del 1 de abril de 2019 se crea la prestación por nacimiento y cuidado del menor que engloba las anteriores prestaciones de maternidad y paternidad. A partir de 2019 incluye la nueva prestación por corresponsabilidad en el cuidado del lactante
- (13) En 2020 y 2021 incluye todos los Ceses de actividad por COVID-19
- (14) En 2020 y 2021 incluye Ingreso Mínimo Vital y las Ayudas esp. para la adaptación de la estiba portuaria.

**Cuadro II.2 EVOLUCIÓN DE LAS PENSIONES MÍNIMAS Y MÁXIMAS**

**Cuadro II.2.1 EVOLUCIÓN DE LAS PENSIONES MÍNIMAS Y MÁXIMAS**

CLASE PRESTACIONES	Euros/mes						
	1-5-77	1-1-78	1-5-78	1-1-79	1-1-80	1-1-81	1-1-82
<b>JUBILACIÓN</b>							
Edad >= 65 años	55,89	64,91	72,84	83,06	95,56	109,99	122,10
Edad < 65 años	48,68	55,89	63,65	72,57	83,54	96,16	106,74
<b>INCAPACIDAD PERMANENTE</b>							
Gran Invalidez	83,84	97,36	110,71	126,21	145,14	164,98	183,13
Total edad >= 65 años y Absoluta	55,89	64,91	72,84	83,06	95,56	109,99	122,10
Parcial de A.T.>=65							106,74
<b>VIUDEDAD</b>							
Edad >= 65 años	42,07	48,68	55,35	63,11	72,57	83,54	92,74
Edad < 65 años	36,06	41,47	47,78	54,48	62,66	72,12	80,05
Edad >= 60 y <= 64 años							
Edad < 60 años							
<b>ORFANDAD</b>							
Un beneficiario	16,23	18,63	21,16	24,13	27,77	32,45	36,06
Absoluta	52,29	60,10	68,94	78,61	90,42	104,58	116,60
<b>FAVOR DE FAMILIARES</b>							
Un beneficiario	16,23	18,63	21,16	24,13	27,77	32,45	36,06
Si no existe viuda ni huérfano pensionista:							
Un beneficiario >= 65 años	42,07	48,68	55,35	63,11	72,57	83,54	92,74
Un beneficiario < 65 años	36,06	41,47	47,78	54,48	62,66	72,12	80,05
<b>SUBS.INVAL. PROVIS.</b>							
Larga enfermedad	45,08	52,29	53,91	61,48	70,77	81,74	90,75
<b>PENSIONES DEL SOVI:</b>							
Vejez e Invalidez	39,67	46,28	51,57	61,78	71,52	82,34	91,41
Viudedad >= 65 años	34,86	39,07	45,08	52,29	60,76	70,32	78,13
Viudedad < 65 años	28,85	34,26	38,40	45,11	51,99	60,10	66,71

CLASE PRESTACIONES	1-1-83	1984		1985		1986	
		Con cóny. a cargo	Sin cóny. a cargo	Con cóny. a cargo	Sin cóny. a cargo	Con cóny. a cargo	Sin cóny. a cargo
<b>JUBILACIÓN</b>			152,				
Edad >= 65 años	141,63	157,22		174,29	165,22	195,69	179,10
Edad < 65 años	123,84	137,48	96	152,63	144,45	171,29	156,26
<b>INCAPACIDAD PERMANENTE</b>							
Gran Invalidez	212,43	235,84	229,44	261,44	247,83	292,45	268,65
Total edad >= 65 años y Absoluta	141,63	157,22	152,96	174,29	165,22	195,69	179,10
Parcial de A.T.>=65	123,84	137,48	133,76	152,63	144,45	171,29	156,26
<b>VIUDEDAD</b>							
Edad >= 65 años	107,73		116,36		125,67		136,43
Edad < 65 años	92,95		100,40		108,45		117,80
Edad >= 60 y <= 64 años							
Edad < 60 años							
<b>ORFANDAD</b>							
Un beneficiario	41,92		45,29		48,92		52,89
Absoluta	134,87		145,69		157,38		170,69
<b>FAVOR DE FAMILIARES</b>							
Un beneficiario	41,92		45,29		48,92		52,89
Si no existe viuda ni huérfano pensionista:							
Un beneficiario >= 65 años	107,73		116,36		125,67		136,43
Un beneficiario < 65 años	92,95		100,40		108,45		117,80
<b>SUBS.INVAL. PROVIS.</b>							
Larga enfermedad	105,30	116,90	113,74	129,76	122,85	144,24	132,82
<b>PENSIONES DEL SOVI:</b>							
Vejez e Invalidez	106,08		114,58		122,61		132,43
Viudedad >= 65 años	90,63		97,90		104,76		113,14
Viudedad < 65 años	77,41		83,60		89,46		96,64
<b>PENSIÓN MÁXIMA</b>			<b>1.129,60</b>		<b>1.129,60</b>		<b>1.129,60</b>

Cuadro II.2.2 EVOLUCIÓN DE LAS PENSIONES MÍNIMAS Y MÁXIMAS

CLASE PRESTACIONES	Euros/mes									
	1987		1988		1989		1990		1991	
	Con cóny. a cargo	Sin cóny. a cargo	Con cóny. a cargo	Sin cóny. a cargo	Con cóny. a cargo	Sin cóny. a cargo	Con cóny. a cargo	Sin cóny. a cargo	Con cóny. a cargo	Sin cóny. a cargo
<b>JUBILACIÓN</b>										
Edad >= 65 años	211,35	189,86	228,38	202,24	255,58	217,21	282,54	240,10	301,47	256,21
Edad < 65 años	184,99	165,64	199,84	176,46	223,61	189,53	247,20	209,51	263,78	223,58
<b>INCAPACIDAD PERMANENTE</b>										
Gran Invalidez	315,86	284,79	342,58	303,36	383,39	325,81	423,80	360,16	452,20	384,32
Total edad >= 65 años y Abs.	211,35	189,86	228,38	202,24	255,58	217,21	282,54	240,10	301,47	256,21
Parcial de A.T.>=65	184,99	165,64	199,84	176,46	223,61	189,53	282,54	240,10	301,47	256,21
<b>VIUDEDAD</b>										
Edad >= 65 años		144,63		162,69		197,88		221,65		245,69
Edad < 65 años		124,89		133,06		142,92				
Edad >= 60 y <= 64 años								168,52		200,14
Edad < 60 años								158,01		168,61
<b>ORFANDAD</b>										
Un beneficiario		56,07		59,74		64,16		70,95		75,73
Absoluta		180,96		192,80		207,08		228,96		244,34
<b>FAVOR DE FAMILIARES</b>										
Un beneficiario		56,07		59,74		64,16		70,95		75,73
Si no existe viuda ni huérfano pensionista:										
Un beneficiario >= 65 años		144,63		154,04		165,46		182,92		195,18
Un beneficiario < 65 años		124,89		133,06		142,92		158,01		168,61
<b>SUBS. INVAL. PROVIS.</b>										
Larga enfermedad	155,78	140,82	168,28	150,01	188,30	161,13	208,13	178,14	222,10	190,10
<b>PENSIONES DEL SOVI:</b>										
Vejez e Invalidez		139,07		146,05		155,27		171,65		183,16
Viudedad >= 65 años		118,82		124,83		132,70		158,01		175,16
Viudedad < 65 años		101,48		107,49		114,28		158,01		175,16
<b>PENSIÓN MÁXIMA</b>		<b>1.129,60</b>		<b>1.129,60</b>		<b>1.163,56</b>		<b>1.245,01</b>		<b>1.328,43</b>

CLASE PRESTACIONES	Euros/mes									
	1992		1993		1994		1995		1996	
	Con cóny. a cargo	Sin cóny. a cargo	Con cóny. a cargo	Sin cóny. a cargo	Con cóny. a cargo	Sin cóny. a cargo	Con cóny. a cargo	Sin cóny. a cargo	Con cóny. a cargo	Sin cóny. a cargo
<b>JUBILACIÓN</b>										
Edad >= 65 años	318,66	270,82	334,91	284,64	349,67	297,17	365,05	310,27	377,86	321,15
Edad < 65 años	278,84	236,35	293,08	248,43	306,01	259,37	319,50	270,79	330,71	280,28
<b>INCAPACIDAD PERMANENTE</b>										
Gran Invalidez	477,98	406,22	502,39	426,96	524,50	445,77	547,58	465,42	566,78	481,74
Total edad >= 65 años y Abs.	318,66	270,82	334,91	284,64	349,67	297,17	365,05	310,27	377,86	321,15
Parcial de A.T.>=65	318,66	270,82	334,91	284,64	349,67	297,17	365,05	310,27	377,86	321,15
<b>VIUDEDAD</b>										
Edad >= 65 años		270,82		284,64		297,17		310,27		321,15
Edad < 65 años										
Edad >= 60 y <= 64 años		236,35		248,43		259,37		270,79		280,28
Edad < 60 años		180,30		189,50		197,85		206,57		213,84
<b>ORFANDAD</b>										
Un beneficiario		80,05		84,14		87,87		91,74		94,96
Absoluta		260,36		273,64		285,72		298,31		308,80
<b>FAVOR DE FAMILIARES</b>										
Un beneficiario		80,05		84,14		87,87		91,74		94,96
Si no existe viuda ni huérfano pensionista:										
Un beneficiario >= 65 años		206,33		216,88		226,43		236,41		244,70
Un beneficiario < 65 años		180,30		189,50		197,85		206,57		213,84
<b>SUBS. INVAL. PROVIS.</b>										
Larga enfermedad	234,79	200,95	246,78	211,23	257,65	220,54	269,01	230,25	278,45	238,33
<b>PENSIONES DEL SOVI:</b>										
Vejez e Invalidez		193,62		203,50		212,46		221,83		229,62
Viudedad >= 65 años		193,62		203,50		212,46		221,83		229,62
Viudedad < 65 años		193,62		203,50		212,46		221,83		229,62
<b>PENSIÓN MÁXIMA</b>		<b>1.404,15</b>		<b>1.475,76</b>		<b>1.540,69</b>		<b>1.608,48</b>		<b>1.664,78</b>

Cuadro II.2.3 EVOLUCIÓN DE LAS PENSIONES MÍNIMAS Y MÁXIMAS

CLASE PRESTACIONES	Euros/mes									
	1997		1998		1999		2000		2001	
	Con cóny. a cargo	Sin cóny. a cargo	Con cóny. a cargo	Sin cóny. a cargo	Con cóny. a cargo	Sin cóny. a cargo	Con cóny. a cargo	Sin cóny. a cargo	Con cóny. a cargo	Sin cóny. a cargo
<b>JUBILACIÓN</b>										
Edad >= 65 años	387,68	329,50	395,83	336,45	406,52	345,55	433,36	368,00	445,07	377,94
Edad < 65 años	339,33	287,58	346,48	293,62	355,86	301,56	382,09	323,49	392,42	332,24
<b>INCAPACIDAD PERMANENTE</b>										
Gran Invalidez	581,54	494,27	593,74	504,67	609,79	518,34	650,05	552,00	667,61	566,91
Total edad >= 65 años y Abs.	387,68	329,50	395,83	336,45	406,52	345,55	433,36	368,00	445,07	377,94
Parcial de A.T.>=65	387,68	329,50	395,83	336,45	406,52	345,55	433,36	368,00	445,07	377,94
<b>VIUDEDAD</b>										
Edad >= 65 años		329,50		336,45		345,55		368,00		377,94
Edad < 65 años										
Edad >= 60 y <= 64 años		287,58		293,62		301,56		323,49		332,24
Edad < 60 años		219,43		224,06		230,13		258,13		265,11
Edad < 60 años con cargas familiares				245,03		275,56		323,49		332,24
<b>ORFANDAD</b>										
Un beneficiario		97,45		99,53		102,23		106,47		109,35
Absoluta		316,88		323,58		332,36		364,60		374,46
<b>FAVOR DE FAMILIARES</b>										
Un beneficiario		97,45		99,53		102,23		106,47		109,35
Si no existe viuda ni huérfano pensionista:										
Un beneficiario >= 65 años		251,07		256,36		263,30		274,15		281,57
Un beneficiario < 65 años		219,43		224,06		230,13		258,13		265,11
<b>SUBS. INVAL. PROVIS.</b>										
Larga enfermedad	285,69	244,55	291,70	249,69	299,60	256,45	311,93	267,00	320,36	274,21
<b>PENSIONES DEL SOVI:</b>										
Vejez e Invalidez		235,60		240,56		247,08		260,09		267,12
Viudedad		235,60		240,56		247,08		260,09		267,12
<b>PENSIÓN MÁXIMA</b>		<b>1.708,06</b>		<b>1.743,93</b>		<b>1.791,02</b>		<b>1.864,45</b>		<b>1.914,80</b>

CLASE PRESTACIONES	Euros/mes									
	2002		2003		2004		2005		2006	
	Con cóny. a cargo	Sin cóny. a cargo	Con cóny. a cargo	Sin cóny. a cargo	Con cóny. a cargo	Sin cóny. a cargo	Con cóny. a cargo	Sin cóny. a cargo	Con cóny. a cargo	Sin cóny. a cargo
<b>JUBILACIÓN</b>										
Edad >= 65 años	462,43	392,68	475,38	403,68	492,02	417,81	531,21	444,74	569,07	469,73
Edad < 65 años	413,73	350,28	431,58	365,39	459,83	389,31	496,45	414,40	531,84	437,68
<b>INCAPACIDAD PERMANENTE</b>										
Gran Invalidez	693,65	589,02	713,07	605,52	738,03	626,72	796,82	667,11	853,61	704,60
Total edad >= 65 años y Abs.	462,43	392,68	475,38	403,68	492,02	417,81	531,21	444,74	569,07	469,73
Parcial de A.T.>=65	462,43	392,68	475,38	403,68	492,02	417,81	531,21	444,74	569,07	469,73
<b>VIUDEDAD</b>										
Edad >= 65 años		392,68		403,68		417,81		444,74		469,73
Edad < 65 años										
Edad >= 60 y <= 64 años		350,28		365,39		389,31		414,40		437,68
Edad < 60 años		279,51		291,57		310,66		330,68		349,27
Edad < 60 años con cargas familiares		350,28		365,39		389,31		414,40		437,68
<b>ORFANDAD</b>										
Un beneficiario		113,62		118,53		126,30		134,45		142,02
Absoluta		393,13		410,10		436,96		465,13		491,29
Por beneficiario minusválido <18 con minusvalía >65%										201,18
<b>FAVOR DE FAMILIARES</b>										
Un beneficiario		113,62		118,53		126,30		134,45		142,02
Si no existe viuda ni huérfano pensionista:										
Un beneficiario >= 65 años		292,56		305,18		325,16		346,11		365,56
Un beneficiario < 65 años		275,45		287,34		306,15		325,88		344,20
<b>PENSIONES DEL SOVI:</b>										
Vejez e Invalidez		278,91		288,14		304,08		317,51		328,97
Viudedad		278,91		288,14		304,08		317,51		328,97
<b>PENSIÓN MÁXIMA</b>		<b>1.989,48</b>		<b>2.045,19</b>		<b>2.116,78</b>		<b>2.188,76</b>		<b>2.245,67</b>

Cuadro II.2.4 EVOLUCIÓN DE LAS PENSIONES MÍNIMAS Y MÁXIMAS

Euros/mes

CLASE PRESTACIONES	2007		2008		2009		
	Con cóny. a cargo	Sin cóny. a cargo	Con cóny. a cargo	Sin cóny. a cargo	Con cóny. a cargo	Sin cóny. unidad económica unipersonal	Con cónyuge no a cargo
<b>JUBILACIÓN</b>							
Edad >= 65 años	618,54	503,38	661,34	530,63	696,19	561,55	546,55
Edad < 65 años	578,08	469,04	618,08	494,44	651,63	524,28	509,28
<b>INCAPACIDAD PERMANENTE</b>							
Gran Invalidez	927,81	755,07	992,01	795,95	1.044,29	842,33	819,83
Total edad >= 65 años y Absoluta	618,54	503,38	661,34	530,63	696,19	561,55	546,55
Total cualificada entre 60 y 64 años	578,08	469,04	618,08	494,44	651,63	524,28	509,28
Total derivada de enfermedad común < 60 años					358,20	358,20	(*)
Parcial de A.T.>=65	618,54	503,38	661,34	530,63	696,19	561,55	546,55
<b>VIUDEDAD</b>							
Con cargas familiares		503,38		618,08		651,63	
Edad >= 65 años o con discapacidad >= 65%		503,38		530,63		561,55	
Edad >= 60 y <= 64 años		469,04		494,44		524,28	
Edad < 60 años		374,30		394,57		421,41	
<b>ORFANDAD</b>							
Un beneficiario		152,21		170,69		175,82	
Absoluta		526,51		565,26		597,23	
Por beneficiario minusválido <18 con minusvalía >65%		318,87		336,14		346,23	
<b>FAVOR DE FAMILIARES</b>							
Un beneficiario		152,21		170,69		175,82	
Si no existe viuda ni huérfano pensionista:							
Un beneficiario >= 65 años		391,75		412,96		425,35	
Un beneficiario < 65 años		368,86		388,83		400,50	
<b>PENSIONES DEL SOVI:</b>							
Vejez e Invalidez		345,62		357,60		368,33	
Viudedad		345,62		357,60		368,33	
<b>PENSIÓN MÁXIMA</b>		<b>2.337,75</b>		<b>2.393,87</b>		<b>2.441,75</b>	

CLASE PRESTACIONES	2010			2011			2012		
	Con cóny. a cargo	Sin cóny. unidad económica unipersonal	Con cónyuge no a cargo	Con cóny. a cargo	Sin cóny. unidad económica unipersonal	Con cónyuge no a cargo	Con cóny. a cargo	Sin cóny. unidad económica unipersonal	Con cónyuge no a cargo
<b>JUBILACIÓN</b>									
Edad >= 65 años	734,60	595,40	564,70	756,00	612,70	581,10	763,60	618,90	587,00
Edad < 65 años	688,50	556,90	526,20	708,50	573,10	541,50	715,60	578,90	547,00
<b>INCAPACIDAD PERMANENTE</b>									
Gran Invalidez	1.101,90	893,10	847,10	1.134,00	919,10	871,70	1.145,40	928,40	880,50
Total edad >= 65 años y Absoluta	734,60	595,40	564,70	756,00	612,70	581,10	763,60	618,90	587,00
Total cualificada entre 60 y 64 años	688,50	556,90	526,20	708,50	573,10	541,50	715,60	578,90	547,00
Total derivada de enfermedad común < 60 años	370,20	370,20	(*)	381,00	381,00	(*)	384,90	384,90	(*)
Parcial de A.T.>=65	734,60	595,40	564,70	756,00	612,70	581,10	763,60	618,90	587,00
<b>VIUDEDAD</b>									
Con cargas familiares		688,50			708,50			715,60	
Edad >= 65 años o con discapacidad >= 65%		595,40			612,70			618,90	
Edad >= 60 y <= 64 años		556,90			573,10			578,90	
Edad < 60 años		450,70			463,80			468,50	
<b>ORFANDAD</b>									
Un beneficiario		181,80			187,10			189,00	
Absoluta		632,50			650,90			657,50	
Por beneficiario minusválido <18 con minusvalía >65%		357,80			368,20			371,90	
<b>FAVOR DE FAMILIARES</b>									
Un beneficiario		181,80			187,10			189,00	
Si no existe viuda ni huérfano pensionista:									
Un beneficiario >= 65 años		413,90			452,30			456,90	
Un beneficiario < 65 años					426,00			430,30	
<b>PENSIONES DEL SOVI:</b>									
Vejez e Invalidez y Viudedad		380,60			391,70			395,70	
Prestaciones SOVI concurrentes		380,60			380,60			384,50	
<b>PENSIÓN MÁXIMA</b>		<b>2.497,91</b>			<b>2.497,91</b>			<b>2.522,89</b>	

(\*) 55% de la Base mínima de cotización del Régimen General.



Cuadro II.2.5 EVOLUCIÓN DE LAS PENSIONES MÍNIMAS Y MÁXIMAS

CLASE PRESTACIONES	2013			2014			2015		
	Con cóny. a cargo	Sin cóny: unidad económica unipersonal	Con cónyuge no a cargo	Con cóny. a cargo	Sin cóny: unidad económica unipersonal	Con cónyuge no a cargo	Con cóny. a cargo	Sin cóny: unidad económica unipersonal	Con cónyuge no a cargo
<b>JUBILACIÓN</b>									
Edad >= 65 años	778,90	631,30	598,80	780,90	632,90	600,30	782,90	634,50	601,90
Edad < 65 años	730,00	590,50	558,00	731,90	592,00	559,40	733,80	593,50	560,80
<b>INCAPACIDAD PERMANENTE</b>									
Gran Invalidez	1.168,40	947,00	898,20	1.171,40	949,40	900,50	1.174,40	951,80	902,90
Total edad >= 65 años y Absoluta	778,90	631,30	598,80	780,90	632,90	600,30	782,90	634,50	601,90
Total cualificada entre 60 y 64 años	730,00	590,50	558,00	731,90	592,00	559,40	733,80	593,50	560,80
Total derivada de enfermedad común < 60 años	392,60	392,60	(*)	393,60	393,60	354,99	394,60	394,60	356,68
Parcial de A.T.>=65	778,90	631,30	598,80	780,90	632,90	600,30	782,90	634,50	601,90
<b>VIUDEDAD</b>									
Con cargas familiares		730,00			731,90			733,80	
Edad >= 65 años o con discapacidad >= 65%		631,30			632,90			634,50	
Edad >= 60 y <= 64 años		590,50			592,00			593,50	
Edad < 60 años		477,90			479,10			480,30	
<b>ORFANDAD</b>									
Un beneficiario		192,80			193,30			193,80	
Absoluta		670,70			672,40			674,10	
Por beneficiario minusválido <18 con minusvalía >65%		379,40			380,40			381,40	
<b>FAVOR DE FAMILIARES</b>									
Un beneficiario		192,80			193,30			193,80	
Si no existe viuda ni huérfano pensionista:									
Un beneficiario >= 65 años		466,10			467,30			468,50	
Un beneficiario < 65 años		439,00			440,10			441,30	
<b>PENSIONES DEL SOVI:</b>									
Vejez e Invalidez y Viudedad		403,70			404,80			405,90	
Prestaciones SOVI concurrentes		392,20			393,20			394,20	
<b>PENSIÓN MÁXIMA</b>		<b>2.548,12</b>			<b>2.554,49</b>			<b>2.560,88</b>	

(\*) 55% de la Base mínima de cotización del Régimen General.

CLASE PRESTACIONES	2016			2017			2018		
	Con cóny. a cargo	Sin cóny: unidad económica unipersonal	Con cónyuge no a cargo	Con cóny. a cargo	Sin cóny: unidad económica unipersonal	Con cónyuge no a cargo	Con cóny. a cargo	Sin cóny: unidad económica unipersonal	Con cónyuge no a cargo
<b>JUBILACIÓN</b>									
Edad >= 65 años	784,90	636,10	603,50	786,90	637,70	605,10	811,40	657,60	624,10
Edad < 65 años	735,70	595,00	562,30	737,60	596,50	563,80	760,70	615,20	581,50
<b>INCAPACIDAD PERMANENTE</b>									
Gran Invalidez	1.177,40	954,20	905,30	1.180,40	956,60	907,70	1.217,10	986,40	936,20
Total edad >= 65 años y Absoluta	784,90	636,10	603,50	786,90	637,70	605,10	811,40	657,60	624,10
Total cualificada entre 60 y 64 años	735,70	595,00	562,30	737,60	596,50	563,80	760,70	615,20	581,50
Total derivada de enfermedad común < 60 años	395,60	395,60	360,36	396,60	396,60	389,21	409,10	409,10	404,77
Parcial de A.T.>=65	784,90	636,10	603,50	786,90	637,70	605,10	811,40	657,60	624,10
<b>VIUDEDAD</b>									
Con cargas familiares		735,70			737,60			760,70	
Edad >= 65 años o con discapacidad >= 65%		636,10			637,70			657,60	
Edad >= 60 y <= 64 años		595,00			596,50			615,20	
Edad < 60 años		481,60			482,90			498,10	
<b>ORFANDAD</b>									
Un beneficiario		194,30			194,80			200,90	
Absoluta		675,90			677,70			699,00	
Por beneficiario minusválido <18 con minusvalía >65%		382,40			383,40			395,40	
<b>FAVOR DE FAMILIARES</b>									
Un beneficiario		194,30			194,80			200,90	
Si no existe viuda ni huérfano pensionista:									
Un beneficiario >= 65 años		469,70			470,90			485,60	
Un beneficiario < 65 años		442,50			443,70			457,70	
<b>PENSIONES DEL SOVI:</b>									
Vejez e Invalidez y Viudedad		407,00			408,10			421,00	
Prestaciones SOVI concurrentes		395,20			396,20			408,70	
<b>PENSIÓN MÁXIMA</b>		<b>2.567,28</b>			<b>2.573,70</b>			<b>2.617,53</b>	

Cuadro II.2.6 EVOLUCIÓN DE LAS PENSIONES MÍNIMAS Y MÁXIMAS

CLASE PRESTACIONES	2019			2020		
	Con cóny. a cargo	Sin cóny. unidad económica unipersonal	Con cónyuge no a cargo	Con cóny. a cargo	Sin cóny. unidad económica unipersonal	Con cónyuge no a cargo
<b>JUBILACIÓN</b>						
Edad >= 65 años	835,80	677,40	642,90	843,40	683,50	648,70
Edad < 65 años	783,60	633,70	599,00	790,70	639,50	604,40
<b>INCAPACIDAD PERMANENTE</b>						
Gran Invalidez	1.253,70	1.016,10	964,40	1.265,10	1.025,30	973,10
Total edad >= 65 años y Absoluta	835,80	677,40	642,90	843,40	683,50	648,70
Total cualificada entre 60 y 64 años	783,60	633,70	599,00	790,70	639,50	604,40
Total derivada de enfermedad común < 60 años	499,40	499,40	495,00	503,90	503,90	499,50
Parcial de A.T.>=65	835,80	677,40	642,90	843,40	683,50	648,70
<b>VIUDEDAD</b>						
Con cargas familiares		783,60			790,70	
Edad >= 65 años o con discapacidad >= 65%		677,40			683,50	
Edad >= 60 y <= 64 años		633,70			639,50	
Edad < 60 años		513,10			517,80	
<b>ORFANDAD</b>						
Un beneficiario		207,00			208,90	
Absoluta		720,10			726,70	
Por beneficiario minusválido <18 con minusvalía >65%		407,30			411,00	
<b>FAVOR DE FAMILIARES</b>						
Un beneficiario		207,00			208,90	
Si no existe viuda ni huérfano pensionista:						
Un beneficiario >= 65 años		500,20			504,80	
Un beneficiario < 65 años		471,50			475,80	
<b>PENSIONES DEL SOVI:</b>						
Vejez e Invalidez y Viudedad		433,70			437,70	
Prestaciones SOVI concurrentes		421,00			424,80	
<b>PENSIÓN MÁXIMA</b>		<b>2.659,41</b>			<b>2.683,34</b>	

**Cuadro II.3 INCREMENTO INTERANUAL DE LA PENSIÓN MÍNIMA**

**Cuadro II.3.1 INCREMENTO INTERANUAL DE LA PENSIÓN MÍNIMA**

CLASE PRESTACIONES	78/77 1 de Enero	78/77 1 de Mayo	79/78	80/79	81/80	82/81	83/82	84/83		85/84	
								Con cóny. a cargo	Sin cóny. a cargo	Con cóny. a cargo	Sin cóny. a cargo
<b>JUBILACIÓN</b>											
Edad >= 65 años	16,13	30,32	14,03	15,05	15,09	11,01	16,00	11,01	8,00	10,86	8,02
Edad < 65 años	14,81	30,74	14,02	15,11	15,11	11,00	16,02	11,02	8,01	11,02	8,00
<b>INCAPACIDAD PERMANENTE</b>											
Gran Invalidez	16,13	32,04	14,01	15,00	13,66	11,00	16,00	11,02	8,01	10,86	8,02
Total edad >= 65 años y Absoluta	16,13	30,32	14,03	15,05	15,09	11,01	16,00	11,01	8,00	10,86	8,02
Parcial de A.T.>=65							16,02	11,02	8,01	11,02	8,00
<b>VIUDEDAD</b>											
Edad >= 65 años	15,71	31,57	14,01	15,00	15,11	11,01	16,17		8,01		8,01
Edad < 65 años	15,00	32,50	14,03	15,00	15,11	11,00	16,10		8,02		8,02
Edad >= 60 y <= 64 años											
Edad < 60 años											

CLASE PRESTACIONES	86/85		87/86		88/87		89/88		90/89		91/90	
	Con cóny. a cargo	Sin cóny. a cargo	Con cóny. a cargo	Sin cóny. a cargo	Con cóny. a cargo	Sin cóny. a cargo	Con cóny. a cargo	Sin cóny. a cargo	Con cóny. a cargo	Sin cóny. a cargo	Con cóny. a cargo	Sin cóny. a cargo
<b>JUBILACIÓN</b>												
Edad >= 65 años	12,28	8,40	8,00	6,01	8,06	6,52	11,91	7,40	10,55	10,54	6,70	6,71
Edad < 65 años	12,23	8,18	8,00	6,00	8,02	6,53	11,89	7,41	10,55	10,54	6,71	6,71
<b>INCAPACIDAD PERMANENTE</b>												
Gran Invalidez	11,86	8,40	8,00	6,01	8,46	6,52	11,91	7,40	10,54	10,54	6,70	6,71
Total edad >= 65 años y Abs.	12,28	8,40	8,00	6,01	8,06	6,52	11,91	7,40	10,55	10,54	6,70	6,71
Parcial de A.T.>=65	12,23	8,18	8,00	6,00	8,02	6,53	11,89	7,41	26,35	26,68	6,70	6,71
<b>VIUDEDAD</b>												
Edad >= 65 años		8,56		6,01		12,49		21,63		12,01		10,85
Edad < 65 años		8,62		6,02		6,54		7,41				
Edad >= 60 y <= 64 años										17,91		18,76
Edad < 60 años										10,56		6,71

CLASE PRESTACIONES	92/91		93/92		94/93		95/94		96/95		97/96	
	Con cóny. a cargo	Sin cóny. a cargo	Con cóny. a cargo	Sin cóny. a cargo	Con cóny. a cargo	Sin cóny. a cargo	Con cóny. a cargo	Sin cóny. a cargo	Con cóny. a cargo	Sin cóny. a cargo	Con cóny. a cargo	Sin cóny. a cargo
<b>JUBILACIÓN</b>												
Edad >= 65 años	5,70	5,70	5,10	5,10	4,41	4,40	4,40	4,41	3,51	3,51	2,60	2,60
Edad < 65 años	5,71	5,71	5,11	5,11	4,41	4,40	4,41	4,40	3,51	3,51	2,61	2,61
<b>INCAPACIDAD PERMANENTE</b>												
Gran Invalidez	5,70	5,70	5,10	5,10	4,40	4,41	4,40	4,41	3,51	3,51	2,60	2,60
Total edad >= 65 años y Abs.	5,70	5,70	5,10	5,10	4,41	4,40	4,40	4,41	3,51	3,51	2,60	2,60
Parcial de A.T.>=65	5,70	5,70	5,10	5,10	4,41	4,40	4,40	4,41	3,51	3,51	2,60	2,60
<b>VIUDEDAD</b>												
Edad >= 65 años		10,23		5,10		4,40		4,41		3,51		2,60
Edad < 65 años												
Edad >= 60 y <= 64 años		18,09		5,11		4,40		4,40		3,51		2,61
Edad < 60 años		6,93		5,10		4,41		4,40		3,52		2,61

Cuadro II.3.2 INCREMENTO INTERANUAL DE LA PENSIÓN MÍNIMA

CLASE PRESTACIONES	98/97		99/98		2000/1999		2001/2000	
	Con cóny. a cargo	Sin cóny. a cargo	Con cóny. a cargo	Sin cóny. a cargo	Con cóny. a cargo	Sin cóny. a cargo	Con cóny. a cargo	Sin cóny. a cargo
<b>JUBILACIÓN</b>								
Edad >= 65 años	2,10	2,11	2,70	2,71	6,60	6,50	2,70	2,70
Edad < 65 años	2,11	2,10	2,71	2,70	7,37	7,27	2,70	2,70
<b>INCAPACIDAD PERMANENTE</b>								
Gran Invalidez	2,10	2,10	2,70	2,71	6,60	6,49	2,70	2,70
Total edad >= 65 años y Absoluta	2,10	2,11	2,70	2,71	6,60	6,50	2,70	2,70
Parcial de A.T.>=65	2,10	2,11	2,70	2,71	6,60	6,50	2,70	2,70
<b>VIUDEDAD</b>								
Edad >= 65 años		2,11		2,71		6,50		2,70
Edad >= 60 y <= 64 años		2,10		2,70		7,27		2,70
Edad < 60 años		2,11		2,71		12,17		2,70
Edad < 60 años con cargas familiares		11,67		12,46		17,39		2,70

CLASE PRESTACIONES	2002/2001		2003/2002		2004/2003		2005/2004	
	Con cóny. a cargo	Sin cóny. a cargo	Con cóny. a cargo	Sin cóny. a cargo	Con cóny. a cargo	Sin cóny. a cargo	Con cóny. a cargo	Sin cóny. a cargo
<b>JUBILACIÓN</b>								
Edad >= 65 años	3,90	3,90	2,80	2,80	3,50	3,50	7,97	6,45
Edad < 65 años	5,43	5,43	4,31	4,31	6,55	6,55	7,96	6,44
<b>INCAPACIDAD PERMANENTE</b>								
Gran Invalidez	3,90	3,90	2,80	2,80	3,50	3,50	7,97	6,44
Total edad >= 65 años y Absoluta	3,90	3,90	2,80	2,80	3,50	3,50	7,97	6,45
Parcial de A.T.>=65	3,90	3,90	2,80	2,80	3,50	3,50	7,97	6,45
<b>VIUDEDAD</b>								
Edad >= 65 años		3,90		2,80		3,50		6,45
Edad >= 60 y <= 64 años		5,43		4,31		6,55		6,44
Edad < 60 años		5,43		4,31		6,55		6,44
Edad < 60 años con cargas familiares		5,43		4,31		6,55		6,44

CLASE PRESTACIONES	2006/2005		2007/2006		2008/2007		2009/2008		
	Con cóny. a cargo	Sin cóny. a cargo	Con cóny. a cargo	Sin cóny. a cargo	Con cóny. a cargo	Sin cóny. a cargo	Con cóny. a cargo	Sin cóny. económica unipersonal	Con cónyuge no a cargo
<b>JUBILACIÓN</b>									
Edad >= 65 años	7,13	5,62	8,69	7,16	6,92	5,41	5,27	5,83	3,00
Edad < 65 años	7,13	5,62	8,69	7,17	6,92	5,42	5,43	6,04	3,00
<b>INCAPACIDAD PERMANENTE</b>									
Gran Invalidez	7,13	5,62	8,69	7,16	6,92	5,41	5,27	5,83	3,00
Total edad >= 65 años y Absoluta	7,13	5,62	8,69	7,16	6,92	5,41	5,27	5,83	3,00
Parcial de A.T.>=65	7,13	5,62	8,69	7,16	6,92	5,41	5,27	5,83	3,00
<b>VIUDEDAD</b>									
Con cargas familiares				15,01		22,79		5,43	
Edad >= 65 años o con discapacidad >= 65%		5,62		7,16		5,41		5,83	
Edad >= 60 y <= 64 años		5,62		7,17		5,42		6,04	
Edad < 60 años		5,62		7,17		5,42		6,80	

Cuadro II.3.3 INCREMENTO INTERANUAL DE LA PENSIÓN MÍNIMA

CLASE PRESTACIONES	2010/2009			2011/2010,		
	Con cóny. a cargo	Sin cóny: unidad económica unipersonal	Con cónyuge no a cargo	Con cóny. a cargo	Sin cóny: unidad económica unipersonal	Con cónyuge no a cargo
<b>JUBILACIÓN</b>						
Edad >= 65 años	5,52	6,03	3,32	2,91	2,91	2,90
Edad < 65 años	5,66	6,22	3,32	2,90	2,91	2,91
<b>INCAPACIDAD PERMANENTE</b>						
Gran Invalidez	5,52	6,03	3,33	2,91	2,91	2,90
Total edad >= 65 años y Absoluta	5,52	6,03	3,32	2,91	2,91	2,90
Total cualificada entre 60 y 64 años	5,66	6,22	3,32	2,90	2,91	2,91
Total derivada de enfermedad común < 60 años	3,35	3,35		2,92	2,92	
Parcial de A.T.>=65	5,52	6,03	3,32	2,91	2,91	2,90
<b>VIUDEDAD</b>						
Con cargas familiares		5,66			2,90	
Edad >= 65 años o con discapacidad >= 65%		6,03			2,91	
Edad >= 60 y <= 64 años		6,22			2,91	
Edad < 60 años		6,95			2,91	

CLASE PRESTACIONES	2012/2011			2013/2012		
	Con cóny. a cargo	Sin cóny: unidad económica unipersonal	Con cónyuge no a cargo	Con cóny. a cargo	Sin cóny: unidad económica unipersonal	Con cónyuge no a cargo
<b>JUBILACIÓN</b>						
Edad >= 65 años	1,01	1,01	1,02	2,00	2,00	2,01
Edad < 65 años	1,00	1,01	1,02	2,01	2,00	2,01
<b>INCAPACIDAD PERMANENTE</b>						
Gran Invalidez	1,01	1,01	1,01	2,01	2,00	2,01
Total edad >= 65 años y Absoluta	1,01	1,01	1,02	2,00	2,00	2,01
Total cualificada entre 60 y 64 años	1,00	1,00	1,02	2,01	2,00	2,01
Total derivada de enfermedad común < 60 años	1,02	1,02		2,00	2,00	
Parcial de A.T.>=65	1,01	1,01	1,02	2,00	2,00	2,01
<b>VIUDEDAD</b>						
Con cargas familiares		1,00			2,01	
Edad >= 65 años o con discapacidad >= 65%		1,01			2,00	
Edad >= 60 y <= 64 años		1,01			2,00	
Edad < 60 años		1,01			2,01	

CLASE PRESTACIONES	2014/2013			2015/2014		
	Con cóny. a cargo	Sin cóny: unidad económica unipersonal	Con cónyuge no a cargo	Con cóny. a cargo	Sin cóny: unidad económica unipersonal	Con cónyuge no a cargo
<b>JUBILACIÓN</b>						
Edad >= 65 años	0,26	0,25	0,25	0,26	0,25	0,27
Edad < 65 años	0,26	0,25	0,25	0,26	0,25	0,25
<b>INCAPACIDAD PERMANENTE</b>						
Gran Invalidez	0,26	0,25	0,26	0,26	0,25	0,27
Total edad >= 65 años y Absoluta	0,26	0,25	0,25	0,26	0,25	0,27
Total cualificada entre 60 y 64 años	0,26	0,25	0,25	0,26	0,25	0,25
Total derivada de enfermedad común < 60 años	0,25	0,25		0,25	0,25	
Parcial de A.T.>=65	0,26	0,25	0,25	0,26	0,25	0,27
<b>VIUDEDAD</b>						
Con cargas familiares		0,26			0,26	
Edad >= 65 años o con discapacidad >= 65%		0,25			0,25	
Edad >= 60 y <= 64 años		0,25			0,25	
Edad < 60 años		0,25			0,25	

Cuadro II.3.4 INCREMENTO INTERANUAL DE LA PENSIÓN MÍNIMA

CLASE PRESTACIONES	2016/2015			2017/2016		
	Con cóny. a cargo	Sin cóny: unidad económica unipersonal	Con cónyuge no a cargo	Con cóny. a cargo	Sin cóny: unidad económica unipersonal	Con cónyuge no a cargo
<b>JUBILACIÓN</b>						
Edad >= 65 años	0,26	0,25	0,27	0,26	0,25	0,27
Edad < 65 años	0,26	0,25	0,27	0,26	0,25	0,27
<b>INCAPACIDAD PERMANENTE</b>						
Gran Invalidez	0,26	0,25	0,27	0,25	0,25	0,27
Total edad >= 65 años y Absoluta	0,26	0,25	0,27	0,25	0,25	0,27
Total cualificada entre 60 y 64 años	0,26	0,25	0,27	0,25	0,25	0,27
Total derivada de enfermedad común < 60 años	0,25	0,25		0,25	0,25	8,01
Parcial de A.T.>=65	0,26	0,25	0,27	0,25	0,25	0,27
<b>VIUDEDAD</b>						
Con cargas familiares		0,26			0,26	
Edad >= 65 años o con discapacidad >= 65%		0,25			0,25	
Edad >= 60 y <= 64 años		0,25			0,25	
Edad < 60 años		0,27			0,27	

CLASE PRESTACIONES	2018/2017			2019/2018		
	Con cóny. a cargo	Sin cóny: unidad económica unipersonal	Con cónyuge no a cargo	Con cóny. a cargo	Sin cóny: unidad económica unipersonal	Con cónyuge no a cargo
<b>JUBILACIÓN</b>						
Edad >= 65 años	3,11	3,12	3,14	3,01	3,01	3,01
Edad < 65 años	3,13	3,13	3,14	3,01	3,01	3,01
<b>INCAPACIDAD PERMANENTE</b>						
Gran Invalidez	3,11	3,12	3,14	3,01	3,01	3,01
Total edad >= 65 años y Absoluta	3,11	3,12	3,14	3,01	3,01	3,01
Total cualificada entre 60 y 64 años	3,13	3,13	3,14	3,01	3,01	3,01
Total derivada de enfermedad común < 60 años	3,15	3,15	4,00	22,07	22,07	22,29
Parcial de A.T.>=65	3,11	3,12	3,14	3,01	3,01	3,01
<b>VIUDEDAD</b>						
Con cargas familiares		3,13			3,01	
Edad >= 65 años o con discapacidad >= 65%		3,12			3,01	
Edad >= 60 y <= 64 años		3,13			3,01	
Edad < 60 años		3,15			3,01	

CLASE PRESTACIONES	2020/2019		
	Con cóny. a cargo	Sin cóny: unidad económica unipersonal	Con cónyuge no a cargo
<b>JUBILACIÓN</b>			
Edad >= 65 años	0,91	0,90	0,90
Edad < 65 años	0,91	0,92	0,90
<b>INCAPACIDAD PERMANENTE</b>			
Gran Invalidez	0,91	0,91	0,90
Total edad >= 65 años y Absoluta	0,91	0,90	0,90
Total cualificada entre 60 y 64 años	0,91	0,92	0,90
Total derivada de enfermedad común < 60 años	0,90	0,90	0,91
Parcial de A.T.>=65	0,91	0,90	0,90
<b>VIUDEDAD</b>			
Con cargas familiares		0,91	
Edad >= 65 años o con discapacidad >= 65%		0,90	
Edad >= 60 y <= 64 años		0,92	
Edad < 60 años		0,92	

**Cuadro II.4 RELACION DEL IMPORTE DE LA PENSIÓN MÍNIMA CON EL SALARIO MÍNIMO INTERPROFESIONAL NETO**

**Cuadro II.4.1 RELACION DEL IMPORTE DE LA PENSIÓN MÍNIMA CON EL SALARIO MÍNIMO INTERPROFESIONAL NETO**

CLASE PRESTACIONES	1-5-77	1-1-78	1-5-78	1-1-79	1-1-80	1-1-81	1-1-82	1-1-83
<b>JUBILACIÓN</b>								
Edad >= 65 años	74,78	69,60	78,11	76,05	76,95	77,99	75,67	77,95
Edad < 65 años	65,13	59,94	68,25	66,44	67,27	68,19	66,15	68,16
<b>INCAPACIDAD PERMANENTE</b>								
Gran Invalidez	112,18	104,41	118,71	115,56	116,88	116,98	113,49	116,92
Total edad >= 65 años	74,78	69,60	78,11	76,05	76,95	77,99	75,67	77,95
Absoluta	74,78	69,60	78,11	76,05	76,95	77,99	75,67	77,95
<b>VIUDEDAD</b>								
Edad >= 65 años	56,29	52,20	59,36	57,78	58,44	59,24	57,47	59,29
Edad < 65 años	48,25	44,47	51,24	49,88	50,45	51,14	49,61	51,16
Edad >= 60 y <= 64 años								
Edad < 60 años								

CLASE PRESTACIONES	1984		1985		1986		1987	
	Con cóny.a cargo	Sin cóny. a cargo	Con cóny.a cargo	Sin cóny. a cargo	Con cóny.a cargo	Sin cóny. a cargo	Con cóny.a cargo	Sin cóny. a cargo
<b>JUBILACIÓN</b>								
Edad >= 65 años	80,11	77,93	83,00	78,68	86,29	78,98	88,75	79,73
Edad < 65 años	70,05	68,15	72,68	68,79	75,53	68,91	77,69	69,56
<b>INCAPACIDAD PERMANENTE</b>								
Gran Invalidez	120,16	116,90	124,50	118,02	128,96	118,47	132,64	119,60
Total edad >= 65 años	80,11	77,93	83,00	78,68	86,29	78,98	88,75	79,73
Absoluta	80,11	77,93	83,00	78,68	86,29	78,98	88,75	79,73
<b>VIUDEDAD</b>								
Edad >= 65 años		59,29		59,85		60,16		60,74
Edad < 65 años		51,16		51,65		51,95		52,45
Edad >= 60 y <= 64 años								
Edad < 60 años								

CLASE PRESTACIONES	1988		1989		1990		1991	
	Con cóny.a cargo	Sin cóny. a cargo	Con cóny.a cargo	Sin cóny. a cargo	Con cóny.a cargo	Sin cóny. a cargo	Con cóny.a cargo	Sin cóny. a cargo
<b>JUBILACIÓN</b>								
Edad >= 65 años	91,79	81,28	96,91	82,36	100,00	84,98	100,21	85,17
Edad < 65 años	80,32	70,92	84,79	71,87	87,49	74,16	87,68	74,32
<b>INCAPACIDAD PERMANENTE</b>								
Gran Invalidez	137,69	121,93	145,38	123,54	150,00	127,47	150,31	127,75
Total edad >= 65 años	91,79	81,28	96,91	82,36	100,00	84,98	100,21	85,17
Absoluta	91,79	81,28	96,91	82,36	100,00	84,98	100,21	85,17
<b>VIUDEDAD</b>								
Edad >= 65 años		65,39		75,04		78,45		81,67
Edad < 65 años		53,48		54,19				
Edad >= 60 y <= 64 años						59,65		66,53
Edad < 60 años						55,92		56,05

Salario mínimo interprofesional neto es igual a salario mínimo deducidas cotizaciones a la Seguridad Social a cargo del trabajador.

Cuadro II.4.2 RELACION DEL IMPORTE DE LA PENSIÓN MÍNIMA CON EL SALARIO MÍNIMO INTERPROFESIONAL NETO

CLASE PRESTACIONES	1992		1993		1994		1995		1996	
	Con cóny. a cargo	Sin cóny. a cargo	Con cóny. a cargo	Sin cóny. a cargo	Con cóny. a cargo	Sin cóny. a cargo	Con cóny. a cargo	Sin cóny. a cargo	Con cóny. a cargo	Sin cóny. a cargo
<b>JUBILACIÓN</b>										
Edad >= 65 años	100,22	85,17	101,39	86,17	102,84	87,40	103,50	87,97	103,46	87,94
Edad < 65 años	87,70	74,33	88,73	75,21	90,00	76,28	90,58	76,77	90,55	76,75
<b>INCAPACIDAD PERMANENTE</b>										
Gran Invalidez	150,33	127,76	152,09	129,26	154,26	131,11	155,25	131,95	155,20	131,91
Total edad >= 65 años	100,22	85,17	101,39	86,17	102,84	87,40	103,50	87,97	103,46	87,94
Absoluta	100,22	85,17	101,39	86,17	102,84	87,40	103,50	87,97	103,46	87,94
<b>VIUDEDAD</b>										
Edad >= 65 años		85,17		86,17		87,40		87,97		87,94
Edad < 65 años										
Edad >= 60 y <= 64 años		74,33		75,21		76,28		76,77		76,75
Edad < 60 años		56,71		57,37		58,19		58,56		58,55

CLASE PRESTACIONES	1997		1998		1999		2000		2001	
	Con cóny. a cargo	Sin cóny. a cargo	Con cóny. a cargo	Sin cóny. a cargo	Con cóny. a cargo	Sin cóny. a cargo	Con cóny. a cargo	Sin cóny. a cargo	Con cóny. a cargo	Sin cóny. a cargo
<b>JUBILACIÓN</b>										
Edad >= 65 años	103,43	87,91	103,41	87,90	104,32	88,68	108,93	92,50	109,64	93,11
Edad < 65 años	90,53	76,72	90,52	76,71	91,32	77,39	96,05	81,32	96,67	81,85
<b>INCAPACIDAD PERMANENTE</b>										
Gran Invalidez	155,15	131,87	155,12	131,85	156,49	133,02	163,40	138,76	164,47	139,66
Total edad >= 65 años	103,43	87,91	103,41	87,90	104,32	88,68	108,93	92,50	109,64	93,11
Absoluta	103,43	87,91	103,41	87,90	104,32	88,68	108,93	92,50	109,64	93,11
<b>VIUDEDAD</b>										
Edad >= 65 años		87,91		87,90		88,68		92,50		93,11
Edad < 65 años										
Edad >= 60 y <= 64 años		76,72		76,71		77,39		81,32		81,85
Edad < 60 años		58,54		58,54		59,06		64,89		65,31
Edad < 60 años con cargas familiares		58,54		64,02		70,72		81,32		81,85

CLASE PRESTACIONES	2002		2003		2004 Hasta 30 de Junio		2004 desde 1 de Julio (1)		2005	
	Con cóny. a cargo	Sin cóny. a cargo	Con cóny. a cargo	Sin cóny. a cargo	Con cóny. a cargo	Sin cóny. a cargo	Con cóny. a cargo	Sin cóny. a cargo	Con cóny. a cargo	Sin cóny. a cargo
<b>JUBILACIÓN</b>										
Edad >= 65 años	111,67	94,82	112,50	95,53	114,09	96,88	107,05	90,90	110,57	92,57
Edad < 65 años	99,91	84,58	102,14	86,47	106,63	90,27	100,04	84,70	103,34	86,26
<b>INCAPACIDAD PERMANENTE</b>										
Gran Invalidez	167,50	142,23	168,75	143,30	171,13	145,32	160,57	136,35	165,86	138,86
Total edad >= 65 años	111,67	94,82	112,50	95,53	114,09	96,88	107,05	90,90	110,57	92,57
Absoluta	111,67	94,82	112,50	95,53	114,09	96,88	107,05	90,90	110,57	92,57
<b>VIUDEDAD</b>										
Edad >= 65 años		94,82		95,53		96,88		90,90		92,57
Edad < 65 años										
Edad >= 60 y <= 64 años		84,58		86,47		90,27		84,70		86,26
Edad < 60 años		67,49		69,00		72,04		67,59		68,83
Edad < 60 años con cargas familiares		84,58		86,47		90,27		84,70		86,26

Salario mínimo interprofesional neto es igual a salario mínimo deducidas cotizaciones a la Seguridad Social a cargo del trabajador.

(1) A partir del 1 de julio el SMI ha pasado de 460,50 euros/mes a 490,80 euros/mes.



Cuadro II.4.3 RELACION DEL IMPORTE DE LA PENSIÓN MÍNIMA CON EL SALARIO MÍNIMO INTERPROFESIONAL NETO

CLASE PRESTACIONES	2006		2007		2008		2009		
	Con cóny. a cargo	Sin cóny. a cargo	Con cóny. a cargo	Sin cóny. a cargo	Con cóny. a cargo	Sin cóny. a cargo	Con cóny. a cargo	Sin cóny: unidad económica unipersonal	Con cónyuge no a cargo
<b>JUBILACIÓN</b>									
Edad >= 65 años	112,34	92,73	115,75	94,20	117,70	94,43	119,13	96,09	93,53
Edad < 65 años	104,99	86,40	108,18	87,77	110,00	87,99	111,51	89,72	87,15
<b>INCAPACIDAD PERMANENTE</b>									
Gran Invalidez	168,51	139,10	173,63	141,30	176,55	141,65	178,70	144,14	140,29
Total edad >= 65 años y Absoluta	112,34	92,73	115,75	94,20	117,70	94,43	119,13	96,09	93,53
Total cualificada entre 60 y 64 años	104,99	86,40	108,18	87,77	110,00	87,99	111,51	89,72	87,15
<b>VIUDEDAD</b>									
Con cargas familiares		86,40		94,20		110,00		111,51	
Edad >=65 años o con discapacidad >=65%		92,73		94,20		94,43		96,09	
Edad >= 60 y <= 64 años		86,40		87,77		87,99		89,72	
Edad < 60 años		68,95		70,05		70,22		72,11	

CLASE PRESTACIONES	2010			2011			2012		
	Con cóny. a cargo	Sin cóny: unidad económica unipersonal	Con cónyuge no a cargo	Con cóny. a cargo	Sin cóny: unidad económica unipersonal	Con cónyuge no a cargo	Con cóny. a cargo	Sin cóny: unidad económica unipersonal	Con cónyuge no a cargo
<b>JUBILACIÓN</b>									
Edad >= 65 años	123,86	100,39	95,21	125,86	102,00	96,74	127,12	103,03	97,72
Edad < 65 años	116,09	93,90	88,72	117,95	95,41	90,15	119,13	96,38	91,06
<b>INCAPACIDAD PERMANENTE</b>									
Gran Invalidez	185,79	150,59	142,83	188,79	153,01	145,12	190,69	154,56	146,59
Total edad >= 65 años y Absoluta	123,86	100,39	95,21	125,86	102,00	96,74	127,12	103,03	97,72
Total cualificada entre 60 y 64 años	116,09	93,90	88,72	117,95	95,41	90,15	119,13	96,38	91,06
<b>VIUDEDAD</b>									
Con cargas familiares		116,09			117,95			119,13	
Edad >=65 años o con discapacidad >=65%		100,39			102,00			103,03	
Edad >= 60 y <= 64 años		93,90			95,41			96,38	
Edad < 60 años		75,99			77,21			78,00	

CLASE PRESTACIONES	2013			2014			2015		
	Con cóny. a cargo	Sin cóny: unidad económica unipersonal	Con cónyuge no a cargo	Con cóny. a cargo	Sin cóny: unidad económica unipersonal	Con cónyuge no a cargo	Con cóny. a cargo	Sin cóny: unidad económica unipersonal	Con cónyuge no a cargo
<b>JUBILACIÓN</b>									
Edad >= 65 años	128,89	104,46	99,09	129,22	104,73	99,33	128,89	104,46	99,09
Edad < 65 años	120,80	97,71	92,33	121,11	97,96	92,57	120,81	97,71	92,33
<b>INCAPACIDAD PERMANENTE</b>									
Gran Invalidez	193,34	156,70	148,63	193,84	157,10	149,01	193,34	156,70	148,65
Total edad >= 65 años y Absoluta	128,89	104,46	99,09	129,22	104,73	99,33	128,89	104,46	99,09
Total cualificada entre 60 y 64 años	120,80	97,71	92,33	121,11	97,96	92,57	120,81	97,71	92,33
<b>VIUDEDAD</b>									
Con cargas familiares		120,80			121,11			120,81	
Edad >=65 años o con discapacidad >=65%		104,46			104,73			104,46	
Edad >= 60 y <= 64 años		97,71			97,96			97,71	
Edad < 60 años		79,08			79,28			79,07	

Salario mínimo interprofesional neto es igual a salario mínimo deducidas cotizaciones a la Seguridad Social a cargo del trabajador.

Cuadro II.4.4 RELACION DEL IMPORTE DE LA PENSIÓN MÍNIMA CON EL SALARIO MÍNIMO INTERPROFESIONAL NETO

CLASE PRESTACIONES	2016			2017			2018		
	Con cóny. a cargo	Sin cóny: unidad económica unipersonal	Con cónyuge no a cargo	Con cóny. a cargo	Sin cóny: unidad económica unipersonal	Con cónyuge no a cargo	Con cóny. a cargo	Sin cóny: unidad económica unipersonal	Con cónyuge no a cargo
<b>JUBILACIÓN</b>									
Edad >= 65 años	127,92	103,67	98,35	118,73	96,22	91,30	117,74	95,42	90,56
Edad < 65 años	119,90	96,97	91,64	111,29	90,00	85,07	110,38	89,27	84,38
<b>INCAPACIDAD PERMANENTE</b>									
Gran Invalidez	191,89	155,51	147,54	178,10	144,34	136,96	176,60	143,13	135,84
Total edad >= 65 años y Absoluta	127,92	103,67	98,35	118,73	96,22	91,30	117,74	95,42	90,56
Total cualificada entre 60 y 64 años	119,90	96,97	91,64	111,29	90,00	85,07	110,38	89,27	84,38
<b>VIUDEDAD</b>									
Con cargas familiares		119,90			111,29			110,38	
Edad >=65 años o con discapacidad >=65%		103,67			96,22			95,42	
Edad >= 60 y <= 64 años		96,97			90,00			89,27	
Edad < 60 años		78,49			72,86			72,28	

Salario mínimo interprofesional neto es igual a salario mínimo deducidas cotizaciones a la Seguridad Social a cargo del trabajador.

CLASE PRESTACIONES	2019			2020		
	Con cóny. a cargo	Sin cóny: unidad económica unipersonal	Con cónyuge no a cargo	Con cóny. a cargo	Sin cóny: unidad económica unipersonal	Con cónyuge no a cargo
<b>JUBILACIÓN</b>						
Edad >= 65 años	99,16	80,37	76,28	94,80	76,83	72,91
Edad < 65 años	92,97	75,19	71,07	88,88	71,88	67,93
<b>INCAPACIDAD PERMANENTE</b>						
Gran Invalidez	148,75	120,56	114,42	142,20	115,24	109,38
Total edad >= 65 años y Absoluta	99,16	80,37	76,28	94,80	76,83	72,91
Total cualificada entre 60 y 64 años	92,97	75,19	71,07	88,88	71,88	67,93
<b>VIUDEDAD</b>						
Con cargas familiares		92,97			88,88	
Edad >=65 años o con discapacidad >=65%		80,37			76,83	
Edad >= 60 y <= 64 años		75,19			71,88	
Edad < 60 años		60,88			58,20	

Salario mínimo interprofesional neto es igual a salario mínimo deducidas cotizaciones a la Seguridad Social a cargo del trabajador.

**Cuadro II.5 EVOLUCIÓN DE LA REVALORIZACIÓN DE PENSIONES**

**Cuadro II.5.1 EVOLUCIÓN DE LA REVALORIZACIÓN DE PENSIONES**

1986			1987		
TRAMOS DE CUANTÍA MENSUAL	REVALORIZACIÓN		TRAMOS DE CUANTÍA MENSUAL	REVALORIZACIÓN	
	ANTERIOR A LA LEY 26/85	LEY 26/85		ANTERIOR A LA LEY 26/85	LEY 26/85
Hasta 223,40 €	8,3 % (1)	8%	Hasta 241,25 €	6 % (1)	6 % (1)
De 223,41 € a 224,02 €	Diferencia hasta 241,94 € (2)	8 %	De 241,26 € a 243,54 €	Diferencia hasta 255,72 € (2)	Diferencia hasta 255,72€ (2)
De 224,03 € a 480,81 €	8 % (3)	8 %	De 243,55 € a 504,85 €	5 % (3)	5 %
De 480,82 € a 1.129,60 €	24,04 € (4)	8 % (5)	De 504,86 € a 1.129,60 €	18,03 € (4)	5 % (5)
Más de 1.129,60 €	0	0	Más de 1.129,60 €	0	0

- |   |   |
|---|---|
| (1) Si el hecho causante es en 1985, la revalorización es del 8 %.  | (1) Si el hecho causante es en 1986, la revalorización es del 5 %.  |
| (2) Supone un incremento de revalorización que oscila del 8,3% al 8%.   | (2) El incremento de revalorización oscila del 6 % al 5 %.  |
| (3) La cuantía comprendida entre 467,46 y 480,81 €, se revalorizan en la cuantía necesaria para alcanzar 504,86 €. El porcentaje de revalorización oscila del 8% al 5%. | (3) La cuantía comprendida entre 497,99 y 504,85€, se revalorizan en la cuantía necesaria para alcanzar 522,89 €. El porcentaje de revalorización oscila del 5% al 3,57%. |
| (4) La pensión revalorizada no podrá exceder de 1.129,60 €. El porcentaje de incremento oscila del 5% al 0%.  | (4) La pensión revalorizada no podrá exceder de 1.129,60 €. El porcentaje de incremento oscila del 3,75% al 0%.   |
| (5) Porcentaje de revalorización entre del 8% al 0%.  | (5) Porcentaje de revalorización entre del 5% al 0%.  |

1988			1989		
TRAMOS DE CUANTÍA MENSUAL	REVALORIZACIÓN		TRAMOS DE CUANTÍA MENSUAL	REVALORIZACIÓN	
	ANTERIOR A LA LEY 26/85	LEY 26/85		ANTERIOR A LA LEY 26/85	LEY 26/85
Hasta 253,33 €	5 % (1)	5 % (1)	Hasta 264,69 €	6,3 %	6,3 %
De 253,34 € a 255,76 €	Diferencia hasta 266,00 € (2)	Diferencia hasta 266,00 €	De 264,70 € a 265,96 €	Diferencia hasta 281,38 € (1)	Diferencia hasta 281,38€ (1)
De 255,77 € a 499,89 €	4 %	4 %	De 265,97 € a 502,76 €	5,8%	5,8%
De 499,90 € a 504,85 €	Diferencia hasta 519,88 € (3)	4%	De 502,77 € a 504,85 €	Diferencia hasta 531,97 € (2)	5,8 %
De 504,86 € a 1.129,60 €	15,03 € (4)	4 % (5)	De 504,86 € a 1.163,56 €	1,8 % + 18,03 € (3)	5,8 % (4)
Más de 1.129,60 €	0	0	Más de 1.163,56 €	0	0

- |  |  |
|--|--|
| (1) Si el hecho causante es en 1987, la revalorización es del 4 %.   | La revalorización de las pensiones causadas en 1988 es de 1,8 % menos que la expuesta en el cuadro para cada tramo de pensión. |
| (2) El incremento de revalorización oscila del 5 % al 4 %.   | (1) El incremento de revalorización oscila del 6,3 % al 5,8 %.   |
| (3) Porcentaje de revalorización entre el 4 % y el 2,98 %.   | (2) El incremento de revalorización oscila del 5,8 % al 5,37 %.  |
| (4) La pensión revalorizada no podrá exceder de 1.129,60 €. El porcentaje de revalorización oscila entre el 2,98 % el 0 %. | (3) El incremento de revalorización oscila del 5,37 % al 0 % al no poder exceder la cuantía de 1.163,56 €.                     |
| (5) Porcentaje de revalorización del 4 % al 0 %.   | (4) El incremento de revalorización oscila del 5,8 % al 0 %.   |

1990		1991		1992	
TRAMOS DE CUANTÍA MENSUAL	REVALORIZACIÓN	TRAMOS DE CUANTÍA MENSUAL	REVALORIZACIÓN	TRAMOS DE CUANTÍA MENSUAL	REVALORIZACIÓN
Hasta 280,55 €	9 %				
De 280,56 € a 283,14 €	Diferencia hasta alcanzar 305,80€ (1)	Hasta 1.328,43 €	6,7 % (1)	Hasta 1.404,15 €	5,7 % (1)
De 283,15 € a 522,88 €	8 %				
De 522,89 € a 527,76 €	Diferencia hasta alcanzar 564,71€ (2)	Más de 1.328,43 €	0	Más de 1.404,15 €	0
De 527,77 € a 1.245,01 €	7 % (3)				
Más de 1.245,01 €	0				

- |  |   |   |
|--|---|---|
| (1) El incremento de revalorización oscila del 9 % al 8 %.   | (1) La pensión revalorizada no puede exceder de 1.328,43 €/mes.   | (1) La pensión revalorizada no puede exceder de 1.404,15 €/mes.   |
| (2) El incremento de revalorización oscila del 8 % al 7 %.   |   |   |
| (3) La pensión revalorizada no puede exceder de 1.245,01 €/mes. El incremento de revalorización para el tramo de pensión entre 1.163,56 y 1.245,01 € oscila de un 7 % a un 0%. | El incremento de revalorización para el tramo de pensión entre 1.245,01 y 1.328,43 € oscila de un 6,7 % a un 0 %. | El incremento de revalorización para el tramo de pensión entre 1.328,43 y 1.404,15 € oscila de un 5,7 % a un 0 %. |

Cuadro II.5.2 VOLUCIÓN DE LA REVALORIZACIÓN DE PENSIONES

1993		1994		1995	
TRAMOS DE CUANTÍA MENSUAL	REVALORIZACIÓN	TRAMOS DE CUANTÍA MENSUAL	REVALORIZACIÓN	TRAMOS DE CUANTÍA MENSUAL	REVALORIZACIÓN
Hasta 1.475,76 €	5,1 %(1)	Hasta 1.527,41 €	3,5 %(1)	Hasta 1.594,62 €	3,5 % mas 0,9 % por desviación I.P.C. 1994 (1)
Más de 1.475,76 €	0	Más de 1.527,41 €	0	Más de 1.594,62 €	0

- (1) La pensión revalorizada no puede exceder de 1.475,76 €/mes. El incremento de revalorización para el tramo de pensión entre 1.404,15 y 1.475,76 € oscila de un 5,1 % a un 0%.
- (1) La pensión revalorizada no puede exceder de 1.527,41 €/mes. El incremento de revalorización para el tramo de pensión entre 1.475,76 y 1.527,41 € oscila de un 3,5 % a un 0%.
- (1) La pensión revalorizada no puede exceder de 1.594,62 €/mes. El incremento de revalorización para el tramo de pensión entre 1.527,41 y 1.594,62 € oscila de un 4,4 % a un 0%.

1996		1997		1998	
TRAMOS DE CUANTÍA MENSUAL	REVALORIZACIÓN	TRAMOS DE CUANTÍA MENSUAL	REVALORIZACIÓN	TRAMOS DE CUANTÍA MENSUAL	REVALORIZACIÓN
Hasta 1.664,78 €	3,5 % mas 0,9 % por desviación I.P.C. 1995 (1)	Hasta 1.708,06 €	2,6 % (1)	Hasta 1.743,93 €	2,1 % (1)
Más de 1.664,78 €	0	Más de 1.708,06 €	0	Más de 1.743,93 €	0

- (1) La pensión revalorizada no puede exceder de 1.664,78 €/mes. El incremento de revalorización para el tramo de pensión entre 1.594,62 y 1.664,78 € oscila de un 4,4 % a un 0%.
- (1) La pensión revalorizada no puede exceder de 1.708,06 €/mes. El incremento de revalorización para el tramo de pensión entre 1.664,78 y 1.708,06 € oscila de un 2,6 % a un 0%.
- (1) La pensión revalorizada no puede exceder de 1.743,93 €/mes. El incremento de revalorización para el tramo de pensión entre 1.708,06 y 1.743,93 € oscila de un 2,1 % a un 0%.

1999		2000		2001	
TRAMOS DE CUANTÍA MENSUAL	REVALORIZACIÓN	TRAMOS DE CUANTÍA MENSUAL	REVALORIZACIÓN	TRAMOS DE CUANTÍA MENSUAL	REVALORIZACIÓN
Hasta 1.775,32 €	1,8 %(1)	Hasta 1.826,84 €	2,0 % mas 0,9 % por desviación I.P.C. 1999 (1)	Hasta 1.901,74 €	2,0 % mas 2,1 % por desviación I.P.C. 2000 (1)
Más de 1.775,32 €	0	Más de 1.826,84 €	0	Más de 1.901,74 €	0

- (1) La pensión revalorizada no puede exceder de 1.775,32 €/mes. El incremento de revalorización para el tramo de pensión entre 1.743,93 y 1.775,32 € oscila de un 1,8 % a un 0%.
- (1) La pensión revalorizada no puede exceder de 1.826,84 €/mes. El incremento de revalorización para el tramo de pensión entre 1.775,32 y 1.826,84 € oscila de un 2,9 % a un 0%.
- (1) La pensión revalorizada no puede exceder de 1.901,74 €/mes. El incremento de revalorización para el tramo de pensión entre 1.826,84 y 1.901,74 € oscila de un 4,1 % a un 0%.

2002		2003		2004	
TRAMOS DE CUANTÍA MENSUAL	REVALORIZACIÓN	TRAMOS DE CUANTÍA MENSUAL	REVALORIZACIÓN	TRAMOS DE CUANTÍA MENSUAL	REVALORIZACIÓN
Hasta 1.953,10 €	2,0 % mas 0,7 % por desviación I.P.C. 2001 (1)	Hasta 2.029,27 €	2,0 % mas 1,9 % por desviación I.P.C. 2002 (1)	Hasta 2.086,10 €	2,0 % mas 0,8 % por desviación I.P.C. 2003 (1)
Más de 1.953,10 €	0	Más de 2.029,27 €	0	Más de 2.086,10 €	0

- (1) La pensión revalorizada no puede exceder de 1.953,10 €/mes. El incremento de revalorización para el tramo de pensión entre 1.901,74 y 1.953,10 € oscila de un 2,7 % a un 0%.
- (1) La pensión revalorizada no puede exceder de 2.029,27 €/mes. El incremento de revalorización para el tramo de pensión entre 1.953,10 y 2.029,27 € oscila de un 3,9 % a un 0%.
- (1) La pensión revalorizada no puede exceder de 2.086,10 €/mes. El incremento de revalorización para el tramo de pensión entre 2.029,27 y 2.086,10 € oscila de un 2,8 % a un 0%.

Cuadro II.5.3 EVOLUCIÓN DE LA REVALORIZACIÓN DE PENSIONES

2005		2006		2007	
TRAMOS DE CUANTÍA MENSUAL	REVALORIZACIÓN	TRAMOS DE CUANTÍA MENSUAL	REVALORIZACIÓN	TRAMOS DE CUANTÍA MENSUAL	REVALORIZACIÓN
Hasta 2.159,12 €	2,0 % mas 1,5 % por desviación I.P.C. 2004 (1)	Hasta 2.232,54 €	2,0 % mas 1,4 % por desviación I.P.C. 2005 (1)	Hasta 2.290,59 €	2,0 % mas 0,6 % por desviación I.P.C. 2006 (1)
Más de 2.159,12 €	0	Más de 2.232,54 €	0	Más de 2.290,59 €	0

(1) La pensión revalorizada no puede exceder de 2.159,12 €/mes  
El incremento de revalorización para el tramo de pensión entre 2.086,10 y 2.159,12 € oscila de un 3,5 % a un 0%.

(1) La pensión revalorizada no puede exceder de 2.232,54 €/mes  
El incremento de revalorización para el tramo de pensión entre 2.159,12 y 2.232,54 € oscila de un 3,4 % a un 0%.

(1) La pensión revalorizada no puede exceder de 2.290,59 €/mes  
El incremento de revalorización para el tramo de pensión entre 2.232,54 y 2.290,59 € oscila de un 2,6 % a un 0%.

2008		2009		2010	
TRAMOS DE CUANTÍA MENSUAL	REVALORIZACIÓN	TRAMOS DE CUANTÍA MENSUAL	REVALORIZACIÓN	TRAMOS DE CUANTÍA MENSUAL	REVALORIZACIÓN
Hasta 2.384,51 €	2,0 % mas 2,1 % por desviación I.P.C. 2007 (1)	Hasta 2.441,75 €	2,0 % mas 0,4 % por desviación I.P.C. 2008 (1)	Hasta 2.466,20 €	1,0 % (1)
Más de 2.384,51 €	0	Más de 2.441,75 €	0	Más de 2.466,20 €	0

(1) La pensión revalorizada no puede exceder de 2.384,51 €/mes  
El incremento de revalorización para el tramo de pensión entre 2.290,59 y 2.384,51 € oscila de un 2,4 % a un 0%.

(1) La pensión revalorizada no puede exceder de 2.441,75 €/mes  
El incremento de revalorización para el tramo de pensión entre 2.384,51 y 2.441,75 € oscila de un 2,4 % a un 0%.

(1) La pensión revalorizada no puede exceder de 2.466,20 €/mes  
El incremento de revalorización para el tramo de pensión entre 2.441,75 y 2.466,20 € oscila de un 1,0 % a un 0%.

2011		2012		2013	
TRAMOS DE CUANTÍA MENSUAL	REVALORIZACIÓN	TRAMOS DE CUANTÍA MENSUAL	REVALORIZACIÓN	TRAMOS DE CUANTÍA MENSUAL	REVALORIZACIÓN
Hasta 2.497,91 €	1,3 % por desviación IPC 2010 (1). Las mínimas, SOVI y PNC se reval. 1%	Hasta 2.522,89 €	1,0 % (1). El 2,9 % las mínimas, SOVI y PNC	Hasta 1.000,00 €	2,0 %
Más de 2.497,91 €	0	Más de 2.522,89 €	0	Más de (1) 1.000,00€	1,0 %

(1) La pensión revalorizada no puede exceder de 2.497,91 €/mes  
El incremento de revalorización para el tramo de pensión entre 2.466,20 y 2.497,91 € oscila de un 1,3 % a un 0%.

(1) La pensión revalorizada no puede exceder de 2.522,89 €/mes  
El incremento de revalorización para el tramo de pensión entre 2.497,41 y 2.522,89 € oscila de un 1 % a un 0%.

(1) La pensión revalorizada no puede exceder de 2.548,12 €/mes  
El incremento de revalorización para el tramo de pensión entre 2.522,89 € y 2.548,12€/mes oscila de un 1 % a un 0%.

2014		2015		2016	
TRAMOS DE CUANTÍA MENSUAL	REVALORIZACIÓN	TRAMOS DE CUANTÍA MENSUAL	REVALORIZACIÓN	TRAMOS DE CUANTÍA MENSUAL	REVALORIZACIÓN
Hasta 2.554,49 €	0,25 %	Hasta 2.560,88 €	0,25 %	Hasta 2.567,28 €	0,25 %
Más de (1) 2.554,49 €	0	Más de (1) 2.560,88 €	0	Más de (1) 2.567,28 €	0

(1) La pensión revalorizada no puede exceder de 2.554,49 €/mes  
El incremento de revalorización para el tramo de pensión entre 2.548,12 y 2.554,49 €/mes oscila de un 0,25 % a un 0%.

(1) La pensión revalorizada no puede exceder de 2.560,88 €/mes  
El incremento de revalorización para el tramo de pensión entre 2.554,49 y 2.560,88 €/mes oscila de un 0,25 % a un 0%.

(1) La pensión revalorizada no puede exceder de 2.567,28 €/mes  
El incremento de revalorización para el tramo de pensión entre 2.560,88 y 2.567,28 €/mes oscila de un 0,25 % a un 0%.

Cuadro II.5.4 EVOLUCIÓN DE LA REVALORIZACIÓN DE PENSIONES

2017			2018			2019		
TRAMOS DE CUANTÍA MENSUAL	REVALORIZACIÓN		TRAMOS DE CUANTÍA MENSUAL	REVALORIZACIÓN		TRAMOS DE CUANTÍA MENSUAL	REVALORIZACIÓN	
Hasta	2.573,70 €	0,25 %	Hasta	2.617,53 €	1,7 % (1). El 3,1 % las mínimas, SOVI y PNC	Hasta	2.659,41 €	1,6 % (1). El 3% las mínimas, SOVI y PNC
Más de (1)	2.573,70 €	0	Más de (1)	2.617,53 €	0	Más de (1)	2.659,41 €	0
<p>(1) La pensión revalorizada no puede exceder de 2.573,70 €/mes El incremento de revalorización para el tramo de pensión entre 2.567,28 y 2.573,70 €/mes oscila de un 0,25 % a un 0%.</p>			<p>1) La pensión revalorizada no puede exceder de 2.617,53 €/mes El incremento de revalorización para el tramo de pensión entre 2.573,70 y 2.617,53 €/mes oscila de un 1,7 % a un 0%.</p>			<p>1) La pensión revalorizada no puede exceder de 2.659,41 €/mes El incremento de revalorización para el tramo de pensión entre 2.617,53 y 2.659,41 €/mes oscila de un 1,6 % a un 0%.</p>		

2020		
TRAMOS DE CUANTÍA MENSUAL		REVALORIZACIÓN
Hasta	2.683,14 €	0,9 %
Más de (1)	2.683,14 €	0

(1) La pensión revalorizada no puede exceder de 2.683,14 €/mes

El incremento de revalorización para el tramo de pensión entre 2.659,41 y 2.683,14 €/mes oscila de un 0,9 % a un 0%.

Cuadro II.6 EVOLUCIÓN DE LOS IMPORTES DE PENSIONES POR RÉGIMENES

Millones de euros

AÑO	CONTRIBUTIVAS								NO CONTRIBUTIVAS (***)	TOTAL
	RÉGIMEN GENERAL (2)	R.E.T. AUTÓN. (1)	R.E. AGRARIO (1)	R.E.T. DEL MAR	R.E. MIN. CARBÓN	R.E. HOGAR (*)	AT Y EP	SUMA		
1980	2.766,48	348,32	1.504,45	105,90	113,06	221,39	199,55	5.259,15		5.259,15
1981	3.470,15	467,91	1.892,73	137,27	135,94	286,42	262,12	6.652,54		6.652,54
1982	4.215,58	543,99	2.176,01	164,39	172,30	344,18	303,48	7.919,93		7.919,93
1983	5.102,30	699,76	2.557,53	195,50	199,37	457,22	350,54	9.562,22		9.562,22
1984	6.106,58	805,90	2.923,81	233,53	237,20	522,96	407,32	11.237,30		11.237,30
1985	7.041,12	904,31	3.189,17	269,52	282,39	612,00	440,30	12.738,81		12.738,81
1986	8.075,90	1.036,40	3.518,22	302,43	321,22	726,95	490,26	14.471,38		14.471,38
1987 (**)	9.425,53	1.164,67	3.775,23	331,03	354,51	327,53	530,57	15.909,07		15.909,07
1988	10.600,28	1.320,26	4.101,08	371,16	386,18	368,76	589,20	17.736,92		17.736,92
1989	11.914,93	1.596,89	4.560,96	418,20	424,22	440,90	650,82	20.006,91		20.006,91
1990	13.605,68	1.836,03	5.073,34	474,84	478,59	504,45	749,29	22.722,22		22.722,22
1991	15.334,07	2.063,77	5.502,22	538,01	537,39	563,56	843,60	25.382,63	37,81	25.420,44
1992	17.313,20	2.403,65	5.875,82	602,24	588,66	645,31	946,34	28.375,21	344,95	28.720,16
1993	19.683,25	2.627,82	6.189,56	658,40	627,61	697,91	1.059,73	31.544,28	603,85	32.148,13
1994	21.698,32	2.836,01	6.394,79	705,59	668,45	739,41	1.141,30	34.183,87	865,76	35.049,64
1995	23.998,74	3.067,18	6.640,75	757,12	718,82	787,83	1.234,38	37.204,82	967,49	38.172,31
1996	26.417,15	3.304,80	6.904,79	812,35	769,42	836,99	1.321,82	40.367,31	1.121,61	41.488,92
1997	28.203,17	3.443,93	6.995,13	845,95	803,55	860,55	1.386,36	42.538,64	1.228,76	43.767,40
1998	30.374,01	3.612,43	7.101,76	876,97	831,30	882,23	1.115,17	44.793,86	1.325,49	46.119,35
1999	31.673,79	3.816,97	7.179,78	912,33	855,01	898,00	1.518,89	46.854,78	1.391,88	48.246,66
2000	34.695,42	4.243,85	7.625,58	984,47	911,96	961,06	1.655,50	51.077,84	1.551,25	52.629,09
2001	36.497,20	4.500,96	7.709,43	1.021,35	932,92	976,40	1.736,36	53.374,62	1.618,15	54.992,77
2002	39.088,78	4.883,81	7.948,13	1.083,91	971,96	1.008,62	1.867,29	56.852,50	1.676,76	58.529,26
2003	41.673,25	5.222,04	8.092,63	1.134,13	1.012,32	1.027,54	1.989,48	60.151,39	1.735,83	61.887,22
2004	45.039,06	5.650,56	8.289,31	1.202,42	1.076,58	1.050,78	2.144,46	64.453,17	1.781,22	66.234,39
2005	48.517,41	6.118,44	8.569,53	1.265,46	1.115,54	1.092,11	2.271,65	68.950,14	1.848,76	70.798,90
2006	52.296,99	6.610,10	8.823,66	1.323,30	1.156,33	1.131,45	2.383,16	73.724,99	1.903,43	75.628,42
2007	57.036,95	7.243,13	9.191,26	1.400,91	1.215,24	1.184,98	2.532,93	79.805,40	1.978,10	81.783,50
2008	60.884,63	7.882,98	9.374,93	1.462,93	1.251,47	1.222,84	2.648,76	84.728,54	2.020,50	86.749,04
2009	65.032,69	11.786,01	6.334,91	1.519,09	1.281,81	1.255,60	2.761,97	89.972,08	2.038,36	92.010,44
2010	69.565,97	14.316,82	4.751,12	1.582,82	1.321,17	1.289,27	2.874,63	95.701,80	2.030,41	97.732,21
2011	72.717,71	14.842,64	4.812,17	1.611,36	1.338,25	1.300,20	2.911,38	99.533,71	1.995,01	101.528,72
2012	80.627,24	15.294,27	332,68	1.641,48	1.369,01	1.282,58	2.956,54	103.503,79	1.995,01	105.498,80
2013	85.968,97	15.962,52	0,05	1.682,12	1.398,75	545,75	3.006,15	108.564,30	2.524,31	111.088,61
2014	89.597,49	16.428,82	0,00	1.697,14	1.422,26	0,00	3.024,69	112.170,40	2.241,04	114.411,44
2015	92.557,43	16.768,07	0,00	1.706,54	1.443,74	0,00	3.039,72	115.515,50	2.257,44	117.772,94
2016	95.728,18	17.119,80	0,00	1.716,16	1.458,75	0,00	3.046,97	119.069,86	2.276,62	121.346,47
2017	98.988,97	17.456,76	0,00	1.721,70	1.476,30	0,00	3.062,61	122.706,33	2.288,49	124.994,83
2018	103.840,95	18.167,23	0,00	1.753,82	1.516,11	0,00	3.131,30	128.409,41	2.347,67	130.757,08
2019	109.680,62	18.959,41	0,00	1.802,27	1.569,94	0,00	3.230,37	135.242,61	2.430,73	137.673,34
2020	112.616,00	19.511,06	0,00	1.821,27	1.623,06	0,00	3.302,61	138.874,00	2.443,32	141.317,32
2021	115.937,04	20.170,87	0,00	1.832,77	1.682,89	0,00	3.422,56	143.046,12	2.567,52	145.613,64

Fuente: Cuentas y Balances del Sistema de la Seguridad Social 1980 - 2019. Previsión Liquidación 2020 y Presupuesto 2021.

(\*) Hasta 1986 las cifras contienen además los importes de los Regímenes Especiales afectados por el R.D. 2621/86 de 24 de Diciembre, que se integran en el Régimen General o en el Especial de Autónomos.

(\*\*) Según R.D. 2621/86 de 24 de Diciembre, se integran en el Régimen General los R. especiales de: Artistas, Representantes de Comercio, Ferroviarios, Futbolistas y Toreros. En el R.E. de Autónomos se integra el R.E. de Escritores de Libros.

(\*\*\*) Las diferencias hasta el importe total de esta prestación aparecen en el Capítulo 4 "Transferencias a CC.AA."

(1) Por Ley 18/2007, de 4 de julio, con efectos de 1 de enero de 2008 los trabajadores cuenta propia del R.E. Agrario se integran en el R.E. de Trabajadores Autónomos (RETA).

(2) A partir de 2012 incluye Sistema Especial Agrario y Sistema Especial Hogar, período transitorio desde 30/06/2012.

Cuadro II.7 EVOLUCIÓN DE LOS IMPORTES DE PENSIONES POR CLASES

Millones de euros

AÑO	CONTRIBUTIVAS						NO CONTRIBUTIVAS (*) (2)			TOTAL
	INCAPACIDAD	JUBILACIÓN	VIUDEDAD	ORFANDAD	F.FAMILIAR	SUMA	INVALIDEZ	JUBILACIÓN	SUMA	
1977	586,09	1.319,05	400,80	53,29	7,83	<b>2.367,05</b>				<b>2.367,05</b>
1978	845,43	1.907,67	599,64	76,96	13,66	<b>3.443,36</b>				<b>3.443,36</b>
1979	1.152,87	2.451,59	781,09	98,44	17,40	<b>4.501,39</b>				<b>4.501,39</b>
1980	1.380,57	2.838,24	905,66	115,57	19,11	<b>5.259,15</b>				<b>5.259,15</b>
1981	1.794,99	3.564,39	1.121,86	145,94	25,36	<b>6.652,54</b>				<b>6.652,54</b>
1982	2.341,56	4.087,28	1.291,56	169,80	29,73	<b>7.919,93</b>				<b>7.919,93</b>
1983	2.879,21	4.908,90	1.544,43	194,93	34,75	<b>9.562,22</b>				<b>9.562,22</b>
1984	3.459,65	5.743,46	1.775,31	219,78	39,10	<b>11.237,30</b>				<b>11.237,30</b>
1985	3.832,78	6.605,18	2.016,67	240,89	43,28	<b>12.738,81</b>				<b>12.738,81</b>
1986	4.258,05	7.601,85	2.295,78	267,65	48,05	<b>14.471,38</b>				<b>14.471,38</b>
1987	4.627,40	8.402,85	2.543,27	284,33	51,21	<b>15.909,07</b>				<b>15.909,07</b>
1988	5.053,77	9.419,03	2.900,63	306,96	56,53	<b>17.736,92</b>				<b>17.736,92</b>
1989	5.549,43	10.624,58	3.438,20	332,25	62,44	<b>20.006,91</b>				<b>20.006,91</b>
1990	6.234,09	12.029,20	4.021,89	366,59	70,45	<b>22.722,22</b>				<b>22.722,22</b>
1991	6.849,26	13.453,52	4.606,11	395,79	77,95	<b>25.382,63</b>	5,25	32,56	<b>37,81</b>	<b>25.420,44</b>
1992	7.587,97	15.002,21	5.272,38	428,09	84,57	<b>28.375,21</b>	133,31	211,64	<b>344,95</b>	<b>28.720,16</b>
1993	8.289,87	16.791,06	5.903,39	465,34	94,62	<b>31.544,28</b>	272,67	331,18	<b>603,85</b>	<b>32.148,13</b>
1994	8.837,87	18.376,13	6.381,74	473,12	115,01	<b>34.183,87</b>	417,76	448,00	<b>865,76</b>	<b>35.049,64</b>
1995	9.496,99	20.196,83	6.893,33	496,36	121,30	<b>37.204,82</b>	485,08	482,41	<b>967,49</b>	<b>38.172,31</b>
1996	10.184,94	22.075,10	7.457,45	520,00	129,82	<b>40.367,31</b>	578,02	543,59	<b>1.121,61</b>	<b>41.488,92</b>
1997	10.648,05	23.401,77	7.818,42	532,99	137,40	<b>42.538,64</b>	647,91	580,85	<b>1.228,76</b>	<b>43.767,40</b>
1998 (1)	5.591,59	30.254,14	8.219,97	583,61	144,55	<b>44.793,86</b>	711,04	614,45	<b>1.325,49</b>	<b>46.119,35</b>
1999	5.762,71	31.665,65	8.629,57	649,34	147,51	<b>46.854,78</b>	754,60	637,28	<b>1.391,88</b>	<b>48.246,66</b>
2000	6.180,27	34.483,96	9.510,52	745,55	157,54	<b>51.077,84</b>	844,72	706,53	<b>1.551,25</b>	<b>52.629,09</b>
2001	6.412,75	36.060,82	9.969,37	770,31	161,37	<b>53.374,62</b>	736,48	881,67	<b>1.618,15</b>	<b>54.992,77</b>
2002	6.783,34	38.231,78	10.819,95	848,37	169,06	<b>56.852,50</b>	769,05	907,71	<b>1.676,76</b>	<b>58.529,26</b>
2003	7.195,98	40.186,71	11.697,36	894,00	177,34	<b>60.151,39</b>	790,58	945,25	<b>1.735,83</b>	<b>61.887,22</b>
2004	7.759,67	42.527,82	13.028,67	945,91	191,10	<b>64.453,17</b>	812,78	968,44	<b>1.781,22</b>	<b>66.234,39</b>
2005	8.334,69	45.474,45	13.939,20	1.002,01	199,79	<b>68.950,14</b>	842,39	1.006,37	<b>1.848,76</b>	<b>70.798,90</b>
2006	8.932,00	48.851,69	14.687,48	1.046,42	207,40	<b>73.724,99</b>	870,23	1.033,20	<b>1.903,43</b>	<b>75.628,42</b>
2007	9.751,05	52.944,95	15.782,31	1.108,45	218,64	<b>79.805,40</b>	907,23	1.070,87	<b>1.978,10</b>	<b>81.783,50</b>
2008	10.304,45	56.347,34	16.663,66	1.185,11	227,98	<b>84.728,54</b>	925,70	1.094,80	<b>2.020,50</b>	<b>86.749,04</b>
2009	10.782,56	60.144,40	17.546,45	1.261,91	236,76	<b>89.972,08</b>	936,69	1.101,67	<b>2.038,36</b>	<b>92.010,44</b>
2010	11.261,13	64.342,91	18.511,96	1.340,05	245,75	<b>95.701,80</b>	937,47	1.092,94	<b>2.030,41</b>	<b>97.732,21</b>
2011	11.455,79	67.397,89	19.035,63	1.390,96	253,44	<b>99.533,71</b>	920,35	1.075,78	<b>1.996,13</b>	<b>101.529,84</b>
2012	11.732,03	70.528,50	19.516,86	1.464,92	261,48	<b>103.503,79</b>	920,43	1.074,58	<b>1.995,01</b>	<b>105.498,80</b>
2013	11.905,33	74.663,99	20.144,84	1.585,42	264,72	<b>108.564,30</b>	1.173,29	1.351,02	<b>2.524,31</b>	<b>111.088,61</b>
2014	11.958,24	77.767,05	20.483,51	1.687,50	274,10	<b>112.170,40</b>	1.040,54	1.200,50	<b>2.241,04</b>	<b>114.411,44</b>
2015	12.099,41	80.613,94	20.754,54	1.763,23	284,38	<b>115.515,50</b>	1.047,93	1.209,51	<b>2.257,44</b>	<b>117.772,94</b>
2016	12.281,99	83.644,11	21.053,58	1.794,43	295,74	<b>119.069,86</b>	1.056,17	1.220,45	<b>2.276,62</b>	<b>121.346,47</b>
2017	12.486,49	86.733,21	21.359,01	1.818,29	309,34	<b>122.706,33</b>	1.055,64	1.232,85	<b>2.288,49</b>	<b>124.994,83</b>
2018	12.781,29	91.295,39	22.133,17	1.871,14	328,42	<b>128.409,41</b>	1.072,90	1.274,77	<b>2.347,67</b>	<b>130.757,08</b>
2019	13.193,80	96.245,21	23.516,55	1.937,35	349,70	<b>135.242,61</b>	1.091,60	1.339,12	<b>2.430,72</b>	<b>137.673,34</b>
2020 P.L.	13.318,77	99.307,15	23.912,87	1.971,98	363,23	<b>138.874,00</b>	1.075,87	1.367,45	<b>2.443,32</b>	<b>141.317,32</b>
2021 Pto	13.733,82	102.296,83	24.614,09	2.027,45	373,93	<b>143.046,12</b>	1.129,71	1.437,81	<b>2.567,52</b>	<b>145.613,64</b>

Fuente: Cuentas y Balances del Sistema de la Seguridad Social 1977 - 2019. Previsión Liquidación 2020 y Presupuesto 2021.

(\*) Las diferencias hasta el importe total de esta prestación aparecen en el Capítulo 4 "Transferencias a CC.AA."

(1) Se ha procedido a la aplicación del artículo 7 del R.D. 1647/1997 de 31 de octubre, por el que las pensiones de incapacidad permanente cuando los beneficiarios cumplen la edad de 65 años, pasan a denominarse pensiones de jubilación.

(2) No incluida la mejora de la protección no contributiva de la Orfandad en el marco del Pacto contra la Violencia de Género.



**Cuadro II.8 IMPORTE DE LAS PENSIONES PAGADAS POR CLASES Y REGÍMENES****Cuadro II.8.1 IMPORTE DE LAS PENSIONES PAGADAS EN EL EJERCICIO 1980**

Millones de euros

REGÍMENES	INCAPACIDAD PERMANENTE	JUBILACIÓN	VIUDEDAD	ORFANDAD	FAVOR DE FAMILIARES	TOTAL
RÉGIMEN GENERAL	693,73	1.483,42	513,82	66,51	9,00	2.766,48
RÉGIMEN TRABAJ. AUTÓNOMOS	75,90	212,39	54,41	5,03	0,60	348,33
RÉGIMEN AGRARIO	405,70	877,20	202,85	17,70	1,00	1.504,45
RÉGIMEN DEL MAR	24,93	51,90	25,62	3,03	0,42	105,90
RÉGIMEN MINERÍA CARBÓN	30,53	65,80	14,12	2,04	0,58	113,07
OTROS REGÍM.ESPECIALES	30,76	147,54	39,05	3,49	0,56	221,40
ACCI. TRABAJO Y ENFERM. PROF.	119,03	–	55,80	17,78	6,95	199,56
<b>TOTAL</b>	<b>1.380,58</b>	<b>2.838,25</b>	<b>905,67</b>	<b>115,58</b>	<b>19,11</b>	<b>5.259,19 (*)</b>

(\*) Debe añadirse 47,17 millones de euros en concepto de asignación mensual para minusválidos, considerados en los 5.304,09 millones de euros que aparecen en la cuenta de gestión.

Fuente: Cuentas y Balances del Sistema de la Seguridad Social.

**Cuadro II.8.2 IMPORTE DE LAS PENSIONES PAGADAS EN EL EJERCICIO 1981**

Millones de euros

REGÍMENES	INCAPACIDAD PERMANENTE	JUBILACIÓN	VIUDEDAD	ORFANDAD	FAVOR DE FAMILIARES	TOTAL
RÉGIMEN GENERAL	896,79	1.857,05	620,81	83,42	12,09	3.470,15
RÉGIMEN TRABAJ. AUTÓNOMOS	101,39	290,22	69,18	6,35	0,76	467,91
RÉGIMEN AGRARIO	528,91	1.078,16	262,02	21,66	1,98	1.892,73
RÉGIMEN DEL MAR	31,52	68,87	32,57	3,74	0,56	137,27
RÉGIMEN MINERÍA CARBÓN	33,44	82,29	17,07	2,43	0,72	135,94
OTROS REGÍM.ESPECIALES	50,04	187,80	44,26	3,55	0,76	286,42
ACCI. TRABAJO Y ENFERM. PROF.	152,90	–	75,94	24,79	8,49	262,12
<b>TOTAL</b>	<b>1.794,99</b>	<b>3.564,39</b>	<b>1.121,86</b>	<b>145,94</b>	<b>25,36</b>	<b>6.652,54</b>

Fuente: Cuentas y Balances del Sistema de la Seguridad Social.

**Cuadro II.8.3 IMPORTE DE LAS PENSIONES PAGADAS EN EL EJERCICIO 1982**

Millones de euros

REGÍMENES	INCAPACIDAD PERMANENTE	JUBILACIÓN	VIUDEDAD	ORFANDAD	FAVOR DE FAMILIARES	TOTAL
RÉGIMEN GENERAL	1.201,05	2.183,61	719,42	97,23	14,27	4.215,58
RÉGIMEN TRABAJ. AUTÓNOMOS	127,05	327,66	80,94	7,44	0,89	543,99
RÉGIMEN AGRARIO	674,72	1.175,09	296,52	26,76	2,91	2.176,01
RÉGIMEN DEL MAR	40,13	81,52	37,64	4,40	0,70	164,39
RÉGIMEN MINERÍA CARBÓN	44,96	104,23	19,54	2,71	0,86	172,30
OTROS REGÍM.ESPECIALES	74,50	215,17	49,25	4,09	1,18	344,18
ACCI. TRABAJO Y ENFERM. PROF.	179,16	–	88,25	27,17	8,91	303,48
<b>TOTAL</b>	<b>2.341,56</b>	<b>4.087,28</b>	<b>1.291,56</b>	<b>169,80</b>	<b>29,73</b>	<b>7.919,93</b>

Fuente: Cuentas y Balances del Sistema de la Seguridad Social.

**Cuadro II.8.4 IMPORTE DE LAS PENSIONES PAGADAS EN EL EJERCICIO 1983**

Millones de euros

REGÍMENES	INCAPACIDAD PERMANENTE	JUBILACIÓN	VIUDEDAD	ORFANDAD	FAVOR DE FAMILIARES	TOTAL
RÉGIMEN GENERAL	1.495,85	2.613,42	863,03	112,80	17,21	5.102,30
RÉGIMEN TRABAJ. AUTÓNOMOS	162,29	426,13	101,31	8,97	1,06	699,76
RÉGIMEN AGRARIO	814,40	1.355,00	352,98	31,29	3,86	2.557,53
RÉGIMEN DEL MAR	49,25	95,40	44,91	5,08	0,86	195,50
RÉGIMEN MINERÍA CARBÓN	51,01	120,94	23,43	3,03	0,96	199,37
OTROS REGÍM.ESPECIALES	94,88	298,02	58,54	4,35	1,42	457,22
ACCI. TRABAJO Y ENFERM. PROF.	211,54	–	100,22	29,40	9,38	350,54
<b>TOTAL</b>	<b>2.879,21</b>	<b>4.908,90</b>	<b>1.544,43</b>	<b>194,93</b>	<b>34,75</b>	<b>9.562,22</b>

Fuente: Cuentas y Balances del Sistema de la Seguridad Social.

Cuadro II.8.5 IMPORTE DE LAS PENSIONES PAGADAS EN EL EJERCICIO 1984

Millones de euros						
REGÍMENES	INCAPACIDAD PERMANENTE	JUBILACIÓN	VIUDEDAD	ORFANDAD	FAVOR DE FAMILIARES	TOTAL
RÉGIMEN GENERAL	1.834,25	3.132,59	991,91	127,82	20,01	<b>6.106,58</b>
RÉGIMEN TRABAJ. AUTÓNOMOS	193,52	482,32	118,71	10,16	1,18	<b>805,90</b>
RÉGIMEN AGRARIO	941,49	1.532,67	408,70	36,03	4,92	<b>2.923,81</b>
RÉGIMEN DEL MAR	61,34	115,20	50,55	5,52	0,93	<b>233,53</b>
RÉGIMEN MINERÍA CARBÓN	59,14	147,05	26,58	3,30	1,13	<b>237,20</b>
OTROS REGÍM.ESPECIALES	117,37	333,62	65,20	5,21	1,56	<b>522,96</b>
ACCI. TRABAJO Y ENFERM. PROF.	252,56	--	113,66	31,75	9,36	<b>407,32</b>
<b>TOTAL</b>	<b>3.459,65</b>	<b>5.743,46</b>	<b>1.775,31</b>	<b>219,78</b>	<b>39,10</b>	<b>11.237,30</b>

Fuente: Cuentas y Balances del Sistema de la Seguridad Social.

Cuadro II.8.6 IMPORTE DE LAS PENSIONES PAGADAS EN EL EJERCICIO 1985

Millones de euros						
REGÍMENES	INCAPACIDAD PERMANENTE	JUBILACIÓN	VIUDEDAD	ORFANDAD	FAVOR DE FAMILIARES	TOTAL
RÉGIMEN GENERAL	2.047,47	3.699,34	1.131,65	140,19	22,47	<b>7.041,12</b>
RÉGIMEN TRABAJ. AUTÓNOMOS	214,91	538,48	138,29	11,34	1,30	<b>904,31</b>
RÉGIMEN AGRARIO	1.033,60	1.644,25	466,10	39,22	6,00	<b>3.189,17</b>
RÉGIMEN DEL MAR	65,44	140,62	56,27	6,09	1,10	<b>269,52</b>
RÉGIMEN MINERÍA CARBÓN	63,68	183,89	29,95	3,62	1,24	<b>282,39</b>
OTROS REGÍM.ESPECIALES	136,74	398,59	68,21	6,80	1,65	<b>612,00</b>
ACCID. TRABAJO Y ENFERM. PROF.	270,93	--	126,19	33,64	9,53	<b>440,30</b>
<b>TOTAL</b>	<b>3.832,78</b>	<b>6.605,18</b>	<b>2.016,67</b>	<b>240,89</b>	<b>43,28</b>	<b>12.738,81</b>

Fuente: Cuentas y Balances del Sistema de la Seguridad Social.

Cuadro II.8.7 IMPORTE DE LAS PENSIONES PAGADAS EN EL EJERCICIO 1986

Millones de euros						
REGÍMENES	INCAPACIDAD PERMANENTE	JUBILACIÓN	VIUDEDAD	ORFANDAD	FAVOR DE FAMILIARES	TOTAL
RÉGIMEN GENERAL	2.272,87	4.326,25	1.295,16	156,68	24,94	<b>8.075,90</b>
RÉGIMEN TRABAJ. AUTÓNOMOS	243,90	618,06	160,07	12,88	1,48	<b>1.036,39</b>
RÉGIMEN AGRARIO	1.139,52	1.804,11	523,22	44,28	7,08	<b>3.518,22</b>
RÉGIMEN DEL MAR	72,38	159,85	62,13	6,80	1,27	<b>302,43</b>
RÉGIMEN MINERÍA CARBÓN	68,03	214,29	33,53	3,95	1,41	<b>321,22</b>
OTROS REGÍM.ESPECIALES	158,23	479,30	80,04	7,39	1,99	<b>726,95</b>
ACCI. TRABAJO Y ENFERM. PROF.	303,10	--	141,62	35,66	9,87	<b>490,26</b>
<b>TOTAL</b>	<b>4.258,05</b>	<b>7.601,85</b>	<b>2.295,78</b>	<b>267,65</b>	<b>48,05</b>	<b>14.471,38</b>

Fuente: Cuentas y Balances del Sistema de la Seguridad Social.

Cuadro II.8.8 IMPORTE DE LAS PENSIONES PAGADAS EN EL EJERCICIO 1987

Millones de euros						
REGÍMENES	INCAPACIDAD PERMANENTE	JUBILACIÓN	VIUDEDAD	ORFANDAD	FAVOR DE FAMILIARES	TOTAL
RÉGIMEN GENERAL	2.488,51	5.208,08	1.526,43	174,17	28,33	<b>9.425,53</b>
RÉGIMEN TRABAJ. AUTÓNOMOS	273,02	694,63	181,32	14,12	1,57	<b>1.164,67</b>
RÉGIMEN AGRARIO	1.228,38	1.920,05	572,18	46,66	7,95	<b>3.775,23</b>
RÉGIMEN DEL MAR	78,67	175,88	67,86	7,19	1,42	<b>331,03</b>
RÉGIMEN MINERÍA CARBÓN	74,04	236,08	38,72	4,18	1,48	<b>354,51</b>
RÉGIMEN EMPL. DE HOGAR	156,08	168,12	2,12	0,82	0,38	<b>327,53</b>
ACCI. TRABAJO Y ENFERM. PROF.	328,69	0,00	154,63	37,18	10,06	<b>530,57</b>
<b>TOTAL</b>	<b>4.627,40</b>	<b>8.402,85</b>	<b>2.543,27</b>	<b>284,33</b>	<b>51,21</b>	<b>15.909,07</b>

Fuente: Cuentas y Balances del Sistema de la Seguridad Social.

Cuadro II.8.9 IMPORTE DE LAS PENSIONES PAGADAS EN EL EJERCICIO 1988

REGÍMENES	Millones de euros					
	INCAPACIDAD PERMANENTE	JUBILACIÓN	VIUEDAD	ORFANDAD	FAVOR DE FAMILIARES	TOTAL
RÉGIMEN GENERAL	2.714,31	5.917,95	1.747,72	188,73	31,57	10.600,28
RÉGIMEN TRABAJ. AUTÓNOMOS	306,41	785,38	210,88	15,72	1,87	1.320,26
RÉGIMEN AGRARIO	1.327,34	2.066,03	648,35	50,34	9,02	4.101,08
RÉGIMEN DEL MAR	85,36	200,39	76,15	7,73	1,53	371,16
RÉGIMEN MINERÍA CARBÓN	77,75	259,20	43,21	4,40	1,62	386,18
RÉGIMEN EMPL. DE HOGAR	174,31	190,08	2,95	0,98	0,45	368,76
ACCI. TRABAJO Y ENFERM. PROF.	368,29	--	171,38	39,07	10,46	589,20
<b>TOTAL</b>	<b>5.053,77</b>	<b>9.419,03</b>	<b>2.900,63</b>	<b>306,96</b>	<b>56,53</b>	<b>17.736,92</b>

Fuente: Cuentas y Balances del Sistema de la Seguridad Social.

Cuadro II.8.10 IMPORTE DE LAS PENSIONES PAGADAS EN EL EJERCICIO 1989

REGÍMENES	Millones de euros					
	INCAPACIDAD PERMANENTE	JUBILACIÓN	VIUEDAD	ORFANDAD	FAVOR DE FAMILIARES	TOTAL
RÉGIMEN GENERAL	2.952,76	6.679,17	2.044,19	203,82	34,99	11.914,93
RÉGIMEN TRABAJ. AUTÓNOMOS	361,91	936,06	278,06	18,66	2,21	1.596,89
RÉGIMEN AGRARIO	1.448,60	2.269,19	778,17	54,55	10,45	4.560,96
RÉGIMEN DEL MAR	91,89	228,07	88,43	8,15	1,66	418,20
RÉGIMEN MINERÍA CARBÓN	82,81	284,57	50,37	4,75	1,72	424,22
RÉGIMEN EMPL. DE HOGAR	207,22	227,53	4,35	1,24	0,56	440,90
ACCI. TRABAJO Y ENFERM. PROF.	404,25	--	194,63	41,09	10,85	650,82
<b>TOTAL</b>	<b>5.549,44</b>	<b>10.624,58</b>	<b>3.438,20</b>	<b>332,25</b>	<b>62,44</b>	<b>20.006,91</b>

Fuente: Cuentas y Balances del Sistema de la Seguridad Social.

Cuadro II.8.11 IMPORTE DE LAS PENSIONES PAGADAS EN EL EJERCICIO 1990

REGÍMENES	Millones de euros					
	INCAPACIDAD PERMANENTE	JUBILACIÓN	VIUEDAD	ORFANDAD	FAVOR DE FAMILIARES	TOTAL
RÉGIMEN GENERAL	3.316,92	7.623,71	2.399,89	225,42	39,73	13.605,68
RÉGIMEN TRABAJ. AUTÓNOMOS	412,21	1.067,33	332,99	21,02	2,48	1.836,03
RÉGIMEN AGRARIO	1.604,59	2.495,76	900,57	60,14	12,28	5.073,34
RÉGIMEN DEL MAR	101,69	260,53	101,77	8,89	1,95	474,84
RÉGIMEN MINERÍA CARBÓN	91,68	321,49	58,21	5,30	1,89	478,59
RÉGIMEN EMPL. DE HOGAR	236,27	260,36	5,75	1,42	0,66	504,45
ACCI. TRABAJO Y ENFERM. PROF.	470,72	--	222,72	44,39	11,46	749,29
<b>TOTAL</b>	<b>6.234,09</b>	<b>12.029,20</b>	<b>4.021,89</b>	<b>366,59</b>	<b>70,45</b>	<b>22.722,22</b>

Fuente: Cuentas y Balances del Sistema de la Seguridad Social.

Cuadro II.8.12 IMPORTE DE LAS PENSIONES PAGADAS EN EL EJERCICIO 1991

REGÍMENES	Millones de euros					
	INCAPACIDAD PERMANENTE	JUBILACIÓN	VIUEDAD	ORFANDAD	FAVOR DE FAMILIARES	TOTAL
RÉGIMEN GENERAL	3.641,03	8.646,92	2.757,56	244,53	44,02	15.334,07
RÉGIMEN TRABAJ. AUTÓNOMOS	459,80	1.188,20	389,67	23,30	2,80	2.063,77
RÉGIMEN AGRARIO	1.737,31	2.665,58	1.020,21	64,61	14,51	5.502,22
RÉGIMEN DEL MAR	109,95	301,49	115,02	9,49	2,06	538,01
RÉGIMEN MINERÍA CARBÓN	99,95	363,55	66,21	5,72	1,97	537,39
RÉGIMEN EMPL. DE HOGAR	266,22	287,77	7,24	1,58	0,75	563,56
ACCID. TRABAJO Y ENFERM. PROF.	535,01	--	250,19	46,57	11,83	843,60
<b>SUMA CONTRIBUTIVAS</b>	<b>6.849,26</b>	<b>13.453,52</b>	<b>4.606,11</b>	<b>395,79</b>	<b>77,95</b>	<b>25.382,63</b>
NO CONTRIBUTIVAS (*)	5,25	32,56	--	--	--	37,81
<b>TOTAL</b>	<b>6.854,51</b>	<b>13.486,08</b>	<b>4.606,11</b>	<b>395,79</b>	<b>77,95</b>	<b>25.420,44</b>

Fuente: Cuentas y Balances del Sistemas de la Seguridad Social.

(\*) Las diferencias hasta el importe total de esta prestación aparecen en el Capítulo 4 "Transferencias a CC.AA.".

Cuadro II.8.13 IMPORTE DE LAS PENSIONES PAGADAS EN EL EJERCICIO 1992

REGÍMENES	Millones de euros					
	INCAPACIDAD PERMANENTE	JUBILACIÓN	VIUDEDAD	ORFANDAD	FAVOR DE FAMILIARES	TOTAL
RÉGIMEN GENERAL	4.060,20	9.783,17	3.157,36	264,55	47,92	17.313,20
RÉGIMEN TRABAJ. AUTÓNOMOS	537,50	1.351,86	483,04	27,74	3,51	2.403,65
RÉGIMEN AGRARIO	1.851,32	2.800,72	1.139,03	68,88	15,86	5.875,82
RÉGIMEN DEL MAR	118,35	341,67	129,91	10,07	2,24	602,24
RÉGIMEN MINERÍA CARBÓN	107,29	398,89	74,22	6,11	2,15	588,66
RÉGIMEN EMPLEADOS DE HOGAR	307,15	325,90	9,44	1,95	0,87	645,31
ACCID. TRABAJO Y ENFERM. PROF.	606,16	--	279,37	48,79	12,01	946,33
<b>SUMA CONTRIBUTIVAS</b>	<b>7.587,97</b>	<b>15.002,21</b>	<b>5.272,38</b>	<b>428,09</b>	<b>84,57</b>	<b>28.375,21</b>
NO CONTRIBUTIVAS (*)	133,31	211,64	--	--	--	344,95
<b>TOTAL</b>	<b>7.721,28</b>	<b>15.213,85</b>	<b>5.272,38</b>	<b>428,09</b>	<b>84,57</b>	<b>28.720,16</b>

Fuente: Cuentas y Balances del Sistema de la Seguridad Social.

(\*) Las diferencias hasta el importe total de esta prestación aparecen en el Capítulo 4 "Transferencias a CC.AA."

Cuadro II.8.14 IMPORTE DE LAS PENSIONES PAGADAS EN EL EJERCICIO 1993

REGÍMENES	Millones de euros					
	INCAPACIDAD PERMANENTE	JUBILACIÓN	VIUDEDAD	ORFANDAD	FAVOR DE FAMILIARES	TOTAL
RÉGIMEN GENERAL	4.483,08	11.240,51	3.610,74	293,05	55,88	19.683,25
RÉGIMEN TRABAJ. AUTÓNOMOS	591,37	1.467,32	534,96	30,27	3,91	2.627,82
RÉGIMEN AGRARIO	1.950,92	2.926,37	1.222,74	72,54	16,98	6.189,56
RÉGIMEN DEL MAR	124,96	380,58	139,99	10,42	2,45	658,40
RÉGIMEN MINERÍA CARBÓN	113,69	424,51	80,81	6,36	2,25	627,61
RÉGIMEN EMPLEADOS DE HOGAR	332,13	351,78	10,92	2,12	0,96	697,91
ACCID. TRABAJO Y ENFERM. PROF.	693,72	--	303,22	50,59	12,19	1.059,73
<b>SUMA CONTRIBUTIVAS</b>	<b>8.289,87</b>	<b>16.791,06</b>	<b>5.903,39</b>	<b>465,34</b>	<b>94,62</b>	<b>31.544,28</b>
NO CONTRIBUTIVAS (*)	272,67	331,18	--	--	--	603,85
<b>TOTAL</b>	<b>8.562,55</b>	<b>17.122,23</b>	<b>5.903,39</b>	<b>465,34</b>	<b>94,62</b>	<b>32.148,13</b>

Fuente: Cuentas y Balances del Sistema de la Seguridad Social.

(\*) Las diferencias hasta el importe total de esta prestación aparecen en el Capítulo 4 "Transferencias a CC.AA."

Cuadro II.8.15 IMPORTE DE PENSIONES PAGADAS EN EL EJERCICIO 1994

REGÍMENES	Millones de euros					
	INCAPACIDAD PERMANENTE	JUBILACIÓN	VIUDEDAD	ORFANDAD	FAVOR DE FAMILIARES	TOTAL
RÉGIMEN GENERAL	4.823,18	12.552,16	3.952,38	296,26	74,35	21.698,32
RÉGIMEN TRABAJ. AUTÓNOMOS	642,75	1.577,86	578,76	32,29	4,35	2.836,01
RÉGIMEN AGRARIO	2.012,12	3.005,95	1.283,41	75,17	18,14	6.394,79
RÉGIMEN DEL MAR	131,12	413,44	147,82	10,63	2,58	705,59
RÉGIMEN MINERÍA CARBÓN	119,29	453,57	86,55	6,68	2,37	668,45
RÉGIMEN EMPLEADOS DE HOGAR	350,76	373,15	12,24	2,25	1,01	739,41
ACCID. TRABAJO Y ENFERM. PROF.	758,65	--	320,59	49,85	12,21	1.141,30
<b>SUMA CONTRIBUTIVAS</b>	<b>8.837,87</b>	<b>18.376,13</b>	<b>6.381,74</b>	<b>473,12</b>	<b>115,01</b>	<b>34.183,87</b>
NO CONTRIBUTIVAS (*)	417,76	448,00	--	--	--	865,76
<b>TOTAL</b>	<b>9.255,63</b>	<b>18.824,13</b>	<b>6.381,74</b>	<b>473,12</b>	<b>115,01</b>	<b>35.049,64</b>

Fuente: Cuentas y Balances del Sistema de la Seguridad Social.

(\*) Las diferencias hasta el importe total de esta prestación aparecen en el Capítulo 4 "Transferencias a CC.AA."

Cuadro II.8.16 IMPORTE DE PENSIONES PAGADAS EN EL EJERCICIO 1995

REGÍMENES	Millones de euros					
	INCAPACIDAD PERMANENTE	JUBILACIÓN	VIUDEDAD	ORFANDAD	FAVOR DE FAMILIARES	TOTAL
RÉGIMEN GENERAL	5.244,08	14.065,14	4.299,81	311,94	77,76	23.998,74
RÉGIMEN TRABAJ. AUTÓNOMOS	703,36	1.693,44	630,47	34,89	5,00	3.067,18
RÉGIMEN AGRARIO	2.085,47	3.099,43	1.356,63	79,42	19,80	6.640,75
RÉGIMEN DEL MAR	136,49	449,74	157,01	11,20	2,69	757,12
RÉGIMEN MINERÍA CARBÓN	124,51	490,79	93,85	7,15	2,52	718,82
RÉGIMEN EMPLEADOS DE HOGAR	372,12	398,29	13,87	2,44	1,11	787,83
ACCID. TRABAJO Y ENFERM. PROF.	830,95	--	341,68	49,33	12,42	1.234,38
<b>SUMA CONTRIBUTIVAS</b>	<b>9.496,99</b>	<b>20.196,83</b>	<b>6.893,33</b>	<b>496,36</b>	<b>121,30</b>	<b>37.204,82</b>
NO CONTRIBUTIVAS (*)	485,08	482,41	--	--	--	967,49
<b>TOTAL</b>	<b>9.982,07</b>	<b>20.679,24</b>	<b>6.893,33</b>	<b>496,36</b>	<b>121,30</b>	<b>38.172,31</b>

Fuente: Cuentas y Balances del Sistema de la Seguridad Social.

(\*) Las diferencias hasta el importe total de esta prestación aparecen en el Capítulo 4 "Transferencias a CC.AA."

Cuadro II.8.17 IMPORTE DE PENSIONES PAGADAS EN EL EJERCICIO 1996

Millones de euros						
REGÍMENES	INCAPACIDAD PERMANENTE	JUBILACIÓN	VIUDEDAD	ORFANDAD	FAVOR DE FAMILIARES	TOTAL
RÉGIMEN GENERAL	5.716,63	15.602,60	4.686,95	327,77	83,20	26.417,15
RÉGIMEN TRABAJ. AUTÓNOMOS	755,45	1.819,31	687,08	37,29	5,67	3.304,80
RÉGIMEN AGRARIO	2.153,28	3.213,17	1.432,91	83,98	21,45	6.904,79
RÉGIMEN DEL MAR	142,61	485,77	169,23	11,74	2,99	812,35
RÉGIMEN MINERÍA CARBÓN	129,53	528,44	101,35	7,48	2,62	769,42
RÉGIMEN EMPLEADOS DE HOGAR	391,29	425,81	15,96	2,67	1,25	836,99
ACCID. TRABAJO Y ENFERM. PROF.	896,15	--	363,98	49,07	12,63	1.321,82
<b>SUMA CONTRIBUTIVAS</b>	<b>10.184,94</b>	<b>22.075,10</b>	<b>7.457,45</b>	<b>520,00</b>	<b>129,82</b>	<b>40.367,31</b>
NO CONTRIBUTIVAS (*)	578,02	543,59	--	--	--	1.121,61
<b>TOTAL</b>	<b>10.762,96</b>	<b>22.618,69</b>	<b>7.457,45</b>	<b>520,00</b>	<b>129,82</b>	<b>41.488,92</b>

Fuente: Cuentas y Balances del Sistema de la Seguridad Social.

(\*) Las diferencias hasta el importe total de esta prestación aparecen en el Capítulo 4 "Transferencias a CC.AA."

Cuadro II.8.18 IMPORTE DE PENSIONES PAGADAS EN EL EJERCICIO 1997

Millones de euros						
REGÍMENES	INCAPACIDAD PERMANENTE	JUBILACIÓN	VIUDEDAD	ORFANDAD	FAVOR DE FAMILIARES	TOTAL
RÉGIMEN GENERAL	6.067,68	16.754,28	4.956,81	335,84	88,57	28.203,17
RÉGIMEN TRABAJ. AUTÓNOMOS	792,19	1.892,63	713,83	39,23	6,05	3.443,93
RÉGIMEN AGRARIO	2.164,76	3.249,71	1.470,23	87,46	22,98	6.995,13
RÉGIMEN DEL MAR	145,02	511,03	174,89	11,89	3,13	845,95
RÉGIMEN MINERÍA CARBÓN	132,29	554,36	106,40	7,66	2,85	803,55
RÉGIMEN EMPLEADOS DE HOGAR	399,85	439,77	16,70	2,90	1,33	860,55
ACCID. TRABAJO Y ENFERM. PROF.	946,28	--	379,57	48,01	12,51	1.386,36
<b>SUMA CONTRIBUTIVAS</b>	<b>10.648,05</b>	<b>23.401,77</b>	<b>7.818,42</b>	<b>532,99</b>	<b>137,40</b>	<b>42.538,64</b>
NO CONTRIBUTIVAS (*)	647,91	580,85	--	--	--	1.228,76
<b>TOTAL</b>	<b>11.295,96</b>	<b>23.982,62</b>	<b>7.818,42</b>	<b>532,99</b>	<b>137,40</b>	<b>43.767,40</b>

Fuente: Cuentas y Balances del Sistema de la Seguridad Social.

(\*) Las diferencias hasta el importe total de esta prestación aparecen en el Capítulo 4 "Transferencias a CC.AA."

Cuadro II.8.19 IMPORTE DE PENSIONES PAGADAS EN EL EJERCICIO 1998

Millones de euros						
REGÍMENES	INCAPACIDAD PERMANENTE	JUBILACIÓN	VIUDEDAD	ORFANDAD	FAVOR DE FAMILIARES	TOTAL
RÉGIMEN GENERAL	3.745,46	20.902,97	5.260,29	371,39	93,90	30.374,01
RÉGIMEN TRABAJ. AUTÓNOMOS	359,63	2.456,00	745,81	44,49	6,48	3.612,43
RÉGIMEN AGRARIO	583,23	4.892,86	1.508,50	92,92	24,24	7.101,76
RÉGIMEN DEL MAR	75,89	603,77	181,24	12,78	3,28	876,97
RÉGIMEN MINERÍA CARBÓN	67,57	640,21	112,40	8,17	2,94	831,30
RÉGIMEN EMPLEADOS DE HOGAR	101,56	758,33	17,84	3,13	1,38	882,23
ACCID. TRABAJO Y ENFERM. PROF.	658,24	--	393,88	50,74	12,31	1.115,17
<b>SUMA CONTRIBUTIVAS</b>	<b>5.591,59</b>	<b>30.254,14</b>	<b>8.219,97</b>	<b>583,61</b>	<b>144,55</b>	<b>44.793,86</b>
NO CONTRIBUTIVAS (*)	711,04	614,45	--	--	--	1.325,49
<b>TOTAL</b>	<b>6.302,63</b>	<b>30.868,59</b>	<b>8.219,97</b>	<b>583,61</b>	<b>144,55</b>	<b>46.119,35</b>

Fuente: Cuentas y Balances del Sistema de la Seguridad Social.

(\*) Las diferencias hasta el importe total de esta prestación aparecen en el Capítulo 4 "Transferencias a CC.AA."

Cuadro II.8.20 IMPORTE DE PENSIONES PAGADAS EN EL EJERCICIO 1999

Millones de euros						
REGÍMENES	INCAPACIDAD PERMANENTE	JUBILACIÓN	VIUDEDAD	ORFANDAD	FAVOR DE FAMILIARES	TOTAL
RÉGIMEN GENERAL	3.895,09	21.699,57	5.567,08	416,88	95,17	31.673,79
RÉGIMEN TRABAJ. AUTÓNOMOS	382,56	2.589,86	786,50	51,28	6,76	3.816,97
RÉGIMEN AGRARIO	562,33	4.950,67	1.542,06	99,29	25,42	7.179,78
RÉGIMEN DEL MAR	76,30	628,95	189,56	14,14	3,38	912,33
RÉGIMEN MINERÍA CARBÓN	68,91	655,51	118,50	9,00	3,11	855,01
RÉGIMEN EMPLEADOS DE HOGAR	95,28	778,82	18,97	3,42	1,51	898,00
ACCID. TRABAJO Y ENFERM. PROF.	682,24	362,28	406,89	55,33	12,15	1.518,89
<b>SUMA CONTRIBUTIVAS</b>	<b>5.762,71</b>	<b>31.665,65</b>	<b>8.629,57</b>	<b>649,34</b>	<b>147,51</b>	<b>46.854,78</b>
NO CONTRIBUTIVAS (*)	754,60	637,28	--	--	--	1.391,88
<b>TOTAL</b>	<b>6.517,32</b>	<b>32.302,93</b>	<b>8.629,57</b>	<b>649,34</b>	<b>147,51</b>	<b>48.246,66</b>

Fuente: Cuentas y Balances del Sistema de la Seguridad Social.

(\*) Las diferencias hasta el importe total de esta prestación aparecen en el Capítulo 4 "Transferencias a CC.AA."

Cuadro II.8.21 IMPORTE DE PENSIONES PAGADAS EN EL EJERCICIO 2000

REGÍMENES	Millones de euros					
	INCAPACIDAD PERMANENTE	JUBILACIÓN	VIUDEDAD	ORFANDAD	FAVOR DE FAMILIARES	TOTAL
RÉGIMEN GENERAL	4.203,21	23.741,93	6.169,34	480,49	100,45	34.695,42
RÉGIMEN TRABAJ. AUTÓNOMOS	423,97	2.876,10	876,11	60,28	7,39	4.243,85
RÉGIMEN AGRARIO	563,89	5.254,71	1.666,02	112,58	28,38	7.625,58
RÉGIMEN DEL MAR	79,27	678,94	206,36	16,16	3,74	984,47
RÉGIMEN MINERÍA CARBÓN	73,47	694,49	130,52	10,16	3,32	911,96
RÉGIMEN EMPLEADOS DE HOGAR	94,49	839,72	21,19	3,99	1,67	961,06
ACCID. TRABAJO Y ENFERM. PROF.	741,96	398,08	440,97	61,91	12,58	1.655,50
<b>SUMA CONTRIBUTIVAS</b>	<b>6.180,27</b>	<b>34.483,96</b>	<b>9.510,52</b>	<b>745,55</b>	<b>157,54</b>	<b>51.077,84</b>
NO CONTRIBUTIVAS (*)	844,72	706,53	--	--	--	1.551,25
<b>TOTAL</b>	<b>7.025,00</b>	<b>35.190,49</b>	<b>9.510,52</b>	<b>745,55</b>	<b>157,54</b>	<b>52.629,09</b>

Fuente: Cuentas y Balances del Sistema de la Seguridad Social.

(\*) Las diferencias hasta el importe total de esta prestación aparecen en el Capítulo 4 "Transferencias a CC.AA."

Cuadro II.8.22 IMPORTE DE PENSIONES PAGADAS EN EL EJERCICIO 2001

REGÍMENES	Millones de euros					
	INCAPACIDAD PERMANENTE	JUBILACIÓN	VIUDEDAD	ORFANDAD	FAVOR DE FAMILIARES	TOTAL
RÉGIMEN GENERAL	4.389,81	24.995,89	6.512,52	496,43	102,55	36.497,20
RÉGIMEN TRABAJ. AUTÓNOMOS	451,28	3.054,22	924,68	63,02	7,76	4.500,96
RÉGIMEN AGRARIO	545,30	5.316,83	1.700,77	117,11	29,42	7.709,43
RÉGIMEN DEL MAR	80,08	705,20	215,58	16,59	3,90	1.021,35
RÉGIMEN MINERÍA CARBÓN	74,54	707,55	136,75	10,63	3,45	932,92
RÉGIMEN EMPLEADOS DE HOGAR	89,32	858,43	22,67	4,31	1,67	976,40
ACCID. TRABAJO Y ENFERM. PROF.	782,42	422,70	456,40	62,22	12,62	1.736,36
<b>SUMA CONTRIBUTIVAS</b>	<b>6.412,75</b>	<b>36.060,82</b>	<b>9.969,37</b>	<b>770,31</b>	<b>161,37</b>	<b>53.374,62</b>
NO CONTRIBUTIVAS (*)	736,48	881,67	--	--	--	1.618,15
<b>TOTAL</b>	<b>7.149,23</b>	<b>36.942,49</b>	<b>9.969,37</b>	<b>770,31</b>	<b>161,37</b>	<b>54.992,77</b>

Fuente: Cuentas y Balances del Sistema de la Seguridad Social.

(\*) Las diferencias hasta el importe total de esta prestación aparecen en el Capítulo 4 "Transferencias a CC.AA."

Cuadro II.8.23 IMPORTE DE PENSIONES PAGADAS EN EL EJERCICIO 2002

REGÍMENES	Millones de euros					
	INCAPACIDAD PERMANENTE	JUBILACIÓN	VIUDEDAD	ORFANDAD	FAVOR DE FAMILIARES	TOTAL
RÉGIMEN GENERAL	4.673,17	26.622,40	7.135,64	550,31	107,26	39.088,78
RÉGIMEN TRABAJ. AUTÓNOMOS	488,27	3.309,08	1.007,75	70,47	8,24	4.883,81
RÉGIMEN AGRARIO	539,28	5.471,84	1.779,27	126,51	31,23	7.948,13
RÉGIMEN DEL MAR	82,69	747,84	231,40	17,88	4,10	1.083,91
RÉGIMEN MINERÍA CARBÓN	76,31	731,65	148,88	11,53	3,59	971,96
RÉGIMEN EMPLEADOS DE HOGAR	85,82	891,21	24,95	4,87	1,77	1.008,62
ACCID. TRABAJO Y ENFERM. PROF.	837,80	457,76	492,06	66,80	12,87	1.867,29
<b>SUMA CONTRIBUTIVAS</b>	<b>6.783,34</b>	<b>38.231,78</b>	<b>10.819,95</b>	<b>848,37</b>	<b>169,06</b>	<b>56.852,50</b>
NO CONTRIBUTIVAS (*)	769,05	907,71	--	--	--	1.676,76
<b>TOTAL</b>	<b>7.552,39</b>	<b>39.139,49</b>	<b>10.819,95</b>	<b>848,37</b>	<b>169,06</b>	<b>58.529,26</b>

Fuente: Cuentas y Balances del Sistema de la Seguridad Social.

(\*) Las diferencias hasta el importe total de esta prestación aparecen en el Capítulo 4 "Transferencias a CC.AA."

Cuadro II.8.24 IMPORTE DE PENSIONES PAGADAS EN EL EJERCICIO 2003

REGÍMENES	Millones de euros					
	INCAPACIDAD PERMANENTE	JUBILACIÓN	VIUDEDAD	ORFANDAD	FAVOR DE FAMILIARES	TOTAL
RÉGIMEN GENERAL	4.985,36	28.194,84	7.799,77	581,37	111,91	41.673,25
RÉGIMEN TRABAJ. AUTÓNOMOS	528,92	3.522,81	1.086,44	75,09	8,78	5.222,04
RÉGIMEN AGRARIO	541,40	5.538,15	1.846,01	133,82	33,25	8.092,63
RÉGIMEN DEL MAR	85,26	778,11	247,48	18,88	4,40	1.134,13
RÉGIMEN MINERÍA CARBÓN	78,03	756,12	162,38	12,00	3,79	1.012,32
RÉGIMEN EMPLEADOS DE HOGAR	83,24	909,65	27,45	5,26	1,94	1.027,54
ACCID. TRABAJO Y ENFERM. PROF.	893,77	487,03	527,83	67,58	13,27	1.989,48
<b>SUMA CONTRIBUTIVAS</b>	<b>7.195,98</b>	<b>40.186,71</b>	<b>11.697,36</b>	<b>894,00</b>	<b>177,34</b>	<b>60.151,39</b>
NO CONTRIBUTIVAS (*)	790,58	945,25	--	--	--	1.735,83
<b>TOTAL</b>	<b>7.986,56</b>	<b>41.131,96</b>	<b>11.697,36</b>	<b>894,00</b>	<b>177,34</b>	<b>61.887,22</b>

Fuente: Cuentas y Balances del Sistema de la Seguridad Social.

(\*) Las diferencias hasta el importe total de esta prestación aparecen en el Capítulo 4 "Transferencias a CC.AA."



Cuadro II.8.25 IMPORTE DE PENSIONES PAGADAS EN EL EJERCICIO 2004

Millones de euros						
REGÍMENES	INCAPACIDAD PERMANENTE	JUBILACIÓN	VIUDEDAD	ORFANDAD	FAVOR DE FAMILIARES	TOTAL
RÉGIMEN GENERAL	5.399,07	30.096,13	8.809,04	614,41	120,41	<b>45.039,06</b>
RÉGIMEN TRABAJ. AUTÓNOMOS	587,55	3.766,56	1.205,90	80,93	9,62	<b>5.650,56</b>
RÉGIMEN AGRARIO	557,56	5.606,92	1.943,91	144,90	36,02	<b>8.289,31</b>
RÉGIMEN DEL MAR	89,51	816,52	271,86	19,72	4,81	<b>1.202,42</b>
RÉGIMEN MINERÍA CARBÓN	81,86	794,29	183,68	12,66	4,09	<b>1.076,58</b>
RÉGIMEN EMPLEADOS DE HOGAR	82,71	929,05	30,94	5,90	2,18	<b>1.050,78</b>
ACCID. TRABAJO Y ENFERM. PROF.	961,41	518,35	583,34	67,39	13,97	<b>2.144,46</b>
<b>SUMA CONTRIBUTIVAS</b>	<b>7.759,67</b>	<b>42.527,82</b>	<b>13.028,67</b>	<b>945,91</b>	<b>191,10</b>	<b>64.453,17</b>
NO CONTRIBUTIVAS (*)	812,78	968,44				<b>1.781,22</b>
<b>TOTAL</b>	<b>8.572,45</b>	<b>43.496,26</b>	<b>13.028,67</b>	<b>945,91</b>	<b>191,10</b>	<b>66.234,39</b>

Fuente: Cuentas y Balances del Sistema de la Seguridad Social.

(\*) Las diferencias hasta el importe total de esta prestación aparecen en el Capítulo 4 "Transferencias a CC.AA.".

Cuadro II.8.26 IMPORTE DE PENSIONES PAGADAS EN EL EJERCICIO 2005

Millones de euros						
REGÍMENES	INCAPACIDAD PERMANENTE	JUBILACIÓN	VIUDEDAD	ORFANDAD	FAVOR DE FAMILIARES	TOTAL
RÉGIMEN GENERAL	5.828,50	32.434,52	9.481,38	647,86	125,15	<b>48.517,41</b>
RÉGIMEN TRABAJ. AUTÓNOMOS	647,45	4.077,11	1.296,88	86,85	10,15	<b>6.118,44</b>
RÉGIMEN AGRARIO	577,66	5.765,44	2.028,33	159,20	38,90	<b>8.569,53</b>
RÉGIMEN DEL MAR	92,46	858,04	288,93	20,94	5,09	<b>1.265,46</b>
RÉGIMEN MINERÍA CARBÓN	81,87	819,84	196,34	13,27	4,22	<b>1.115,54</b>
RÉGIMEN EMPLEADOS DE HOGAR	85,00	965,20	32,78	6,75	2,38	<b>1.092,11</b>
ACCID. TRABAJO Y ENFERM. PROF.	1.021,75	554,30	614,56	67,14	13,90	<b>2.271,65</b>
<b>SUMA CONTRIBUTIVAS</b>	<b>8.334,69</b>	<b>45.474,45</b>	<b>13.939,20</b>	<b>1.002,01</b>	<b>199,79</b>	<b>68.950,14</b>
NO CONTRIBUTIVAS (*)	842,39	1.006,37				<b>1.848,76</b>
<b>TOTAL</b>	<b>9.177,08</b>	<b>46.480,82</b>	<b>13.939,20</b>	<b>1.002,01</b>	<b>199,79</b>	<b>70.798,90</b>

Fuente: Cuentas y Balances del Sistema de la Seguridad Social.

(\*) Las diferencias hasta el importe total de esta prestación aparecen en el Capítulo 4 "Transferencias a CC.AA.".

Cuadro II.8.27 IMPORTE DE PENSIONES PAGADAS EN EL EJERCICIO 2006

Millones de euros						
REGÍMENES	INCAPACIDAD PERMANENTE	JUBILACIÓN	VIUDEDAD	ORFANDAD	FAVOR DE FAMILIARES	TOTAL
RÉGIMEN GENERAL	6.299,43	35.142,74	10.050,86	674,94	129,02	<b>52.296,99</b>
RÉGIMEN TRABAJ. AUTÓNOMOS	707,74	4.431,24	1.368,15	92,02	10,95	<b>6.610,10</b>
RÉGIMEN AGRARIO	590,01	5.935,10	2.087,06	170,21	41,28	<b>8.823,66</b>
RÉGIMEN DEL MAR	94,89	899,27	302,25	21,65	5,24	<b>1.323,30</b>
RÉGIMEN MINERÍA CARBÓN	82,77	849,56	206,23	13,39	4,38	<b>1.156,33</b>
RÉGIMEN EMPLEADOS DE HOGAR	85,38	1.001,83	34,39	7,33	2,52	<b>1.131,45</b>
ACCID. TRABAJO Y ENFERM. PROF.	1.071,78	591,95	638,54	66,88	14,01	<b>2.383,16</b>
<b>SUMA CONTRIBUTIVAS</b>	<b>8.932,00</b>	<b>48.851,69</b>	<b>14.687,48</b>	<b>1.046,42</b>	<b>207,40</b>	<b>73.724,99</b>
NO CONTRIBUTIVAS (*)	870,23	1.033,20				<b>1.903,43</b>
<b>TOTAL</b>	<b>9.802,23</b>	<b>49.884,89</b>	<b>14.687,48</b>	<b>1.046,42</b>	<b>207,40</b>	<b>75.628,42</b>

Fuente: Cuentas y Balances del Sistema de la Seguridad Social.

(\*) Las diferencias hasta el importe total de esta prestación aparecen en el Capítulo 4 "Transferencias a CC.AA.".

Cuadro II.8.28 IMPORTE DE PENSIONES PAGADAS EN EL EJERCICIO 2007

Millones de euros						
REGÍMENES	INCAPACIDAD PERMANENTE	JUBILACIÓN	VIUDEDAD	ORFANDAD	FAVOR DE FAMILIARES	TOTAL
RÉGIMEN GENERAL	6.938,02	38.397,85	10.852,38	713,52	135,18	<b>57.036,95</b>
RÉGIMEN TRABAJ. AUTÓNOMOS	793,41	4.855,36	1.483,57	99,06	11,73	<b>7.243,13</b>
RÉGIMEN AGRARIO	614,77	6.155,38	2.193,18	183,30	44,63	<b>9.191,26</b>
RÉGIMEN DEL MAR	99,38	950,74	322,58	22,71	5,50	<b>1.400,91</b>
RÉGIMEN MINERÍA CARBÓN	77,27	899,52	220,03	13,81	4,61	<b>1.215,24</b>
RÉGIMEN EMPLEADOS DE HOGAR	89,05	1.048,68	36,52	8,04	2,69	<b>1.184,98</b>
ACCID. TRABAJO Y ENFERM. PROF.	1.139,15	637,42	674,05	68,01	14,30	<b>2.532,93</b>
<b>SUMA CONTRIBUTIVAS</b>	<b>9.751,05</b>	<b>52.944,95</b>	<b>15.782,31</b>	<b>1.108,45</b>	<b>218,64</b>	<b>79.805,40</b>
NO CONTRIBUTIVAS (*)	907,23	1.070,87				<b>1.978,10</b>
<b>TOTAL</b>	<b>10.658,28</b>	<b>54.015,82</b>	<b>15.782,31</b>	<b>1.108,45</b>	<b>218,64</b>	<b>81.783,50</b>

Fuente: Cuentas y Balances del Sistema de la Seguridad Social.

(\*) Las diferencias hasta el importe total de esta prestación aparecen en el Capítulo 4 "Transferencias a CC.AA.".

Cuadro II.8.29 IMPORTE DE PENSIONES PAGADAS EN EL EJERCICIO 2008

Millones de euros						
REGÍMENES	INCAPACIDAD PERMANENTE	JUBILACIÓN	VIUEDAD	ORFANDAD	FAVOR DE FAMILIARES	TOTAL
RÉGIMEN GENERAL	7.369,55	41.106,25	11.508,18	760,20	140,45	60.884,63
RÉGIMEN TRABAJ. AUTÓNOMOS	855,67	5.299,25	1.605,51	109,68	12,87	7.882,98
RÉGIMEN AGRARIO	624,89	6.262,76	2.242,13	198,38	46,77	9.374,93
RÉGIMEN DEL MAR	102,48	992,24	338,46	23,97	5,78	1.462,93
RÉGIMEN MINERÍA CARBÓN	75,18	926,90	230,16	14,29	4,94	1.251,47
RÉGIMEN EMPLEADOS DE HOGAR	89,74	1.083,06	38,10	8,99	2,95	1.222,84
ACCID. TRABAJO Y ENFERM. PROF.	1.186,94	676,88	701,12	69,60	14,22	2.648,76
<b>SUMA CONTRIBUTIVAS</b>	<b>10.304,45</b>	<b>56.347,34</b>	<b>16.663,66</b>	<b>1.185,11</b>	<b>227,98</b>	<b>84.728,54</b>
NO CONTRIBUTIVAS (*)	925,70	1.094,80				2.020,50
<b>TOTAL</b>	<b>11.230,15</b>	<b>57.442,14</b>	<b>16.663,66</b>	<b>1.185,11</b>	<b>227,98</b>	<b>86.749,04</b>

Fuente: Cuentas y Balances del Sistema de la Seguridad Social.

(\*) Las diferencias hasta el importe total de esta prestación aparecen en el Capítulo 4 "Transferencias a CC.AA."

Cuadro II.8.30 IMPORTE DE PENSIONES PARA EL AÑO 2009

Millones de euros						
REGÍMENES	INCAPACIDAD PERMANENTE	JUBILACIÓN	VIUEDAD	ORFANDAD	FAVOR DE FAMILIARES	TOTAL
RÉGIMEN GENERAL	7.728,59	44.179,60	12.165,84	812,55	146,11	65.032,69
RÉGIMEN TRABAJ. AUTÓNOMOS	1.036,74	8.136,55	2.395,86	182,01	34,85	11.786,01
RÉGIMEN AGRARIO	516,59	4.018,13	1.626,04	146,56	27,59	6.334,91
RÉGIMEN DEL MAR	103,34	1.031,10	353,31	25,39	5,95	1.519,09
RÉGIMEN MINERÍA CARBÓN	74,44	947,56	239,98	14,78	5,05	1.281,81
RÉGIMEN EMPLEADOS DE HOGAR	90,30	1.112,58	39,56	10,01	3,15	1.255,60
ACCID. TRABAJO Y ENFERM. PROF.	1.232,56	718,88	725,86	70,61	14,06	2.761,97
<b>SUMA CONTRIBUTIVAS</b>	<b>10.782,56</b>	<b>60.144,40</b>	<b>17.546,45</b>	<b>1.261,91</b>	<b>236,76</b>	<b>89.972,08</b>
NO CONTRIBUTIVAS (*)	936,69	1.101,67				2.038,36
<b>TOTAL</b>	<b>11.719,25</b>	<b>61.246,07</b>	<b>17.546,45</b>	<b>1.261,91</b>	<b>236,76</b>	<b>92.010,44</b>

Fuente: Cuentas y Balances del Sistema de la Seguridad Social.

(\*) Las diferencias hasta el importe total de esta prestación aparecen en el Capítulo 4 "Transferencias a CC.AA."

Cuadro II.8.31 IMPORTE DE PENSIONES PARA EL AÑO 2010

Millones de euros						
REGÍMENES	INCAPACIDAD PERMANENTE	JUBILACIÓN	VIUEDAD	ORFANDAD	FAVOR DE FAMILIARES	TOTAL
RÉGIMEN GENERAL	8.095,71	47.563,71	12.889,44	866,15	150,96	69.565,97
RÉGIMEN TRABAJ. AUTÓNOMOS	1.153,73	9.986,63	2.898,15	229,89	48,42	14.316,82
RÉGIMEN AGRARIO	468,80	2.833,13	1.312,46	119,21	17,52	4.751,12
RÉGIMEN DEL MAR	105,23	1.074,78	369,91	26,63	6,27	1.582,82
RÉGIMEN MINERÍA CARBÓN	73,19	976,30	251,07	15,55	5,06	1.321,17
RÉGIMEN EMPLEADOS DE HOGAR	88,52	1.145,01	41,29	11,07	3,38	1.289,27
ACCID. TRABAJO Y ENFERM. PROF.	1.275,95	763,35	749,64	71,55	14,14	2.874,63
<b>SUMA CONTRIBUTIVAS</b>	<b>11.261,13</b>	<b>64.342,91</b>	<b>18.511,96</b>	<b>1.340,05</b>	<b>245,75</b>	<b>95.701,80</b>
NO CONTRIBUTIVAS (*)	937,47	1.092,94				2.030,41
<b>TOTAL</b>	<b>12.198,60</b>	<b>65.435,85</b>	<b>18.511,96</b>	<b>1.340,05</b>	<b>245,75</b>	<b>97.732,21</b>

Fuente: Cuentas y Balances del Sistema de la Seguridad Social.

(\*) Las diferencias hasta el importe total de esta prestación aparecen en el Capítulo 4 "Transferencias a CC.AA."

Cuadro II.8.32 IMPORTE DE PENSIONES PARA EL AÑO 2011

Millones de euros						
REGÍMENES	INCAPACIDAD PERMANENTE	JUBILACIÓN	VIUEDAD	ORFANDAD	FAVOR DE FAMILIARES	TOTAL
RÉGIMEN GENERAL	8.269,84	50.078,58	13.312,21	901,40	155,68	72.717,71
RÉGIMEN TRABAJ. AUTÓNOMOS	1.177,60	10.403,84	2.971,18	239,27	50,75	14.842,64
RÉGIMEN AGRARIO	468,46	2.879,21	1.321,64	124,69	18,17	4.812,17
RÉGIMEN DEL MAR	103,55	1.097,24	376,72	27,36	6,49	1.611,36
RÉGIMEN MINERÍA CARBÓN	70,67	989,40	257,35	15,75	5,08	1.338,25
RÉGIMEN EMPLEADOS DE HOGAR	86,77	1.155,95	41,92	11,92	3,64	1.300,20
ACCID. TRABAJO Y ENFERM. PROF.	1.278,90	793,68	754,60	70,58	13,62	2.911,38
<b>SUMA CONTRIBUTIVAS</b>	<b>11.455,79</b>	<b>67.397,89</b>	<b>19.035,63</b>	<b>1.390,96</b>	<b>253,44</b>	<b>99.533,71</b>
NO CONTRIBUTIVAS (*)	920,35	1.075,78				1.996,13
<b>TOTAL</b>	<b>12.376,14</b>	<b>68.473,67</b>	<b>19.035,63</b>	<b>1.390,96</b>	<b>253,44</b>	<b>101.529,84</b>

Fuente: Cuentas y Balances del Sistema de la Seguridad Social.

(\*) Las diferencias hasta el importe total de esta prestación aparecen en el Capítulo 4 "Transferencias a CC.AA."



Cuadro II.8.33 IMPORTE DE PENSIONES PARA EL AÑO 2012

REGÍMENES	Millones de euros					
	INCAPACIDAD PERMANENTE	JUBILACIÓN	VIUDEDAD	ORFANDAD	FAVOR DE FAMILIARES	TOTAL
RÉGIMEN GENERAL	8.945,28	55.462,66	14.960,60	1.079,51	179,18	80.627,24
RÉGIMEN TRABAJ. AUTÓNOMOS	1.203,74	10.770,69	3.019,06	248,67	52,12	15.294,27
RÉGIMEN AGRARIO	32,44	199,56	90,75	8,65	1,27	332,68
RÉGIMEN DEL MAR	102,25	1.122,23	382,16	28,18	6,66	1.641,48
RÉGIMEN MINERÍA CARBÓN	69,92	1.012,48	264,89	16,30	5,41	1.369,01
RÉGIMEN EMPLEADOS DE HOGAR	84,05	1.140,25	42,08	12,41	3,79	1.282,58
ACCID. TRABAJO Y ENFERM. PROF.	1.294,35	820,64	757,32	71,19	13,04	2.956,54
<b>SUMA CONTRIBUTIVAS</b>	<b>11.732,03</b>	<b>70.528,50</b>	<b>19.516,86</b>	<b>1.464,92</b>	<b>261,48</b>	<b>103.503,79</b>
NO CONTRIBUTIVAS (*)	920,43	1.074,58				1.995,01
<b>TOTAL</b>	<b>12.652,46</b>	<b>71.603,08</b>	<b>19.516,86</b>	<b>1.464,92</b>	<b>261,48</b>	<b>105.498,80</b>

Fuente: Cuentas y Balances del Sistema de la Seguridad Social.

(\*) Las diferencias hasta el importe total de esta prestación aparecen en el Capítulo 4 "Transferencias a CC.AA."

Cuadro II.8.34 IMPORTE DE PENSIONES PARA EL AÑO 2013

REGÍMENES	Millones de euros					
	INCAPACIDAD PERMANENTE	JUBILACIÓN	VIUDEDAD	ORFANDAD	FAVOR DE FAMILIARES	TOTAL
RÉGIMEN GENERAL (1)	9.187,44	59.793,18	15.609,38	1.192,86	186,10	85.968,97
RÉGIMEN TRABAJ. AUTÓNOMOS	1.214,58	11.337,37	3.092,30	265,44	52,83	15.962,52
RÉGIMEN AGRARIO	0,01	0,00	0,04	0,00	0,00	0,05
RÉGIMEN DEL MAR	101,85	1.153,75	389,75	29,81	6,95	1.682,12
RÉGIMEN MINERÍA CARBÓN	69,67	1.033,53	272,68	17,31	5,56	1.398,75
RÉGIMEN EMPLEADOS DE HOGAR	34,01	487,13	17,57	5,43	1,60	545,75
ACCID. TRABAJO Y ENFERM. PROF.	1.297,76	859,03	763,12	74,56	11,68	3.006,15
<b>SUMA CONTRIBUTIVAS</b>	<b>11.905,33</b>	<b>74.663,99</b>	<b>20.144,84</b>	<b>1.585,42</b>	<b>264,72</b>	<b>108.564,30</b>
NO CONTRIBUTIVAS (*)	1.173,29	1.351,02				2.524,31
<b>TOTAL</b>	<b>13.078,62</b>	<b>76.015,01</b>	<b>20.144,84</b>	<b>1.585,42</b>	<b>264,72</b>	<b>111.088,62</b>

Fuente: Cuentas y Balances del Sistema de la Seguridad Social.

(\*) Las diferencias hasta el importe total de esta prestación aparecen en el Capítulo 4 "Transferencias a CC.AA."

(1) Incluye Sistema Especial Agrario y Sistema Especial Hogar.

Cuadro II.8.35 IMPORTE DE PENSIONES PARA EL AÑO 2014

REGÍMENES	Millones de euros					
	INCAPACIDAD PERMANENTE	JUBILACIÓN	VIUDEDAD	ORFANDAD	FAVOR DE FAMILIARES	TOTAL
RÉGIMEN GENERAL (1)	9.286,08	62.899,48	15.933,94	1.282,61	195,38	89.597,49
RÉGIMEN TRABAJ. AUTÓNOMOS	1.215,72	11.759,01	3.121,31	278,53	54,24	16.428,82
RÉGIMEN AGRARIO	0,00	0,00	0,00	0,00	0,00	0,00
RÉGIMEN DEL MAR	99,55	1.167,44	392,02	30,94	7,18	1.697,14
RÉGIMEN MINERÍA CARBÓN	68,66	1.053,51	276,25	18,08	5,76	1.422,26
RÉGIMEN EMPLEADOS DE HOGAR	0,00	0,00	0,00	0,00	0,00	0,00
ACCID. TRABAJO Y ENFERM. PROF.	1.288,23	887,60	759,99	77,34	11,53	3.024,69
<b>SUMA CONTRIBUTIVAS</b>	<b>11.958,24</b>	<b>77.767,05</b>	<b>20.483,51</b>	<b>1.687,50</b>	<b>274,10</b>	<b>112.170,40</b>
NO CONTRIBUTIVAS (*)	1.040,54	1.200,50				2.241,04
<b>TOTAL</b>	<b>12.998,78</b>	<b>78.967,55</b>	<b>20.483,51</b>	<b>1.687,50</b>	<b>274,10</b>	<b>114.411,44</b>

Fuente: Cuentas y Balances del Sistema de la Seguridad Social.

(\*) Las diferencias hasta el importe total de esta prestación aparecen en el Capítulo 4 "Transferencias a CC.AA."

(1) Incluye Sistema Especial Agrario y Sistema Especial Hogar.

Cuadro II.8.36 IMPORTE DE PENSIONES PARA EL AÑO 2015

REGÍMENES	Millones de euros					
	INCAPACIDAD PERMANENTE	JUBILACIÓN	VIUDEDAD	ORFANDAD	FAVOR DE FAMILIARES	TOTAL
RÉGIMEN GENERAL (1)	9.418,16	65.399,21	16.188,24	1.347,83	203,99	92.557,43
RÉGIMEN TRABAJ. AUTÓNOMOS	1.225,82	12.059,35	3.140,04	287,34	55,51	16.768,07
RÉGIMEN AGRARIO	0,00	0,00	0,00	0,00	0,00	0,00
RÉGIMEN DEL MAR	99,04	1.175,58	392,64	31,65	7,63	1.706,54
RÉGIMEN MINERÍA CARBÓN	67,74	1.072,93	278,21	18,68	6,17	1.443,74
RÉGIMEN EMPLEADOS DE HOGAR	0,00	0,00	0,00	0,00	0,00	0,00
ACCID. TRABAJO Y ENFERM. PROF.	1.288,64	906,86	755,41	77,73	11,08	3.039,72
<b>SUMA CONTRIBUTIVAS</b>	<b>12.099,41</b>	<b>80.613,94</b>	<b>20.754,54</b>	<b>1.763,23</b>	<b>284,38</b>	<b>115.515,50</b>
NO CONTRIBUTIVAS (*)	1.047,93	1.209,51				2.257,44
<b>TOTAL</b>	<b>13.147,34</b>	<b>81.823,44</b>	<b>20.754,54</b>	<b>1.763,23</b>	<b>284,38</b>	<b>117.772,94</b>

Fuente: Cuentas y Balances del Sistema de la Seguridad Social.

(\*) Las diferencias hasta el importe total de esta prestación aparecen en el Capítulo 4 "Transferencias a CC.AA."

(1) Incluye Sistema Especial Agrario y Sistema Especial Hogar.

Cuadro II.8.37 IMPORTE DE PENSIONES PARA EL AÑO 2016

REGÍMENES	Millones de euros					
	INCAPACIDAD PERMANENTE	JUBILACIÓN	VIUEDAD	ORFANDAD	FAVOR DE FAMILIARES	TOTAL
RÉGIMEN GENERAL (1)	9.591,84	68.082,24	16.462,00	1.377,97	214,12	<b>95.728,18</b>
RÉGIMEN TRABAJ. AUTÓNOMOS	1.240,32	12.365,44	3.167,49	289,92	56,62	<b>17.119,80</b>
RÉGIMEN AGRARIO	0,00	0,00	0,00	0,00	0,00	<b>0,00</b>
RÉGIMEN DEL MAR	98,51	1.184,07	393,83	31,83	7,93	<b>1.716,16</b>
RÉGIMEN MINERÍA CARBÓN	65,97	1.086,53	281,11	18,80	6,35	<b>1.458,75</b>
RÉGIMEN EMPLEADOS DE HOGAR	0,00	0,00	0,00	0,00	0,00	<b>0,00</b>
ACCID. TRABAJO Y ENFERM. PROF.	1.285,35	925,84	749,15	75,91	10,72	<b>3.046,97</b>
<b>SUMA CONTRIBUTIVAS</b>	<b>12.281,99</b>	<b>83.644,11</b>	<b>21.053,58</b>	<b>1.794,43</b>	<b>295,74</b>	<b>119.069,86</b>
NO CONTRIBUTIVAS (*)	1.056,17	1.220,45	0,00	0,00	0,00	<b>2.276,62</b>
<b>TOTAL</b>	<b>13.338,16</b>	<b>84.864,56</b>	<b>21.053,58</b>	<b>1.794,43</b>	<b>295,74</b>	<b>121.346,47</b>

Fuente: Cuentas y Balances del Sistema de la Seguridad Social.

(\*) Las diferencias hasta el importe total de esta prestación aparecen en el Capítulo 4 "Transferencias a CC.AA.".

(1) Incluye Sistema Especial Agrario y Sistema Especial Hogar.

Cuadro II.8.38 IMPORTE DE PENSIONES PARA EL AÑO 2017

REGÍMENES	Millones de euros					
	INCAPACIDAD PERMANENTE	JUBILACIÓN	VIUEDAD	ORFANDAD	FAVOR DE FAMILIARES	TOTAL
RÉGIMEN GENERAL (1)	9.784,03	70.831,44	16.744,78	1.403,48	225,24	<b>98.988,97</b>
RÉGIMEN TRABAJ. AUTÓNOMOS	1.249,31	12.666,07	3.192,49	290,77	58,12	<b>17.456,76</b>
RÉGIMEN AGRARIO	0,00	0,00	0,00	0,00	0,00	<b>0,00</b>
RÉGIMEN DEL MAR	97,05	1.189,00	395,37	31,83	8,45	<b>1.721,70</b>
RÉGIMEN MINERÍA CARBÓN	64,02	1.102,52	284,02	18,87	6,87	<b>1.476,30</b>
RÉGIMEN EMPLEADOS DE HOGAR	0,00	0,00	0,00	0,00	0,00	<b>0,00</b>
ACCID. TRABAJO Y ENFERM. PROF.	1.292,08	944,18	742,35	73,34	10,66	<b>3.062,61</b>
<b>SUMA CONTRIBUTIVAS</b>	<b>12.486,49</b>	<b>86.733,21</b>	<b>21.359,01</b>	<b>1.818,29</b>	<b>309,34</b>	<b>122.706,33</b>
NO CONTRIBUTIVAS (*)	1.055,64	1.232,85	0,00	0,00	0,00	<b>2.288,49</b>
<b>TOTAL</b>	<b>13.542,13</b>	<b>87.966,06</b>	<b>21.359,01</b>	<b>1.818,29</b>	<b>309,34</b>	<b>124.994,83</b>

Fuente: Cuentas y Balances del Sistema de la Seguridad Social.

(\*) Las diferencias hasta el importe total de esta prestación aparecen en el Capítulo 4 "Transferencias a CC.AA.".

(1) Incluye Sistema Especial Agrario y Sistema Especial Hogar.

Cuadro II.8.39 IMPORTE DE PENSIONES PARA EL AÑO 2018

REGÍMENES	Millones de euros					
	INCAPACIDAD PERMANENTE	JUBILACIÓN	VIUEDAD	ORFANDAD	FAVOR DE FAMILIARES	TOTAL
RÉGIMEN GENERAL (1)	9.875,21	73.842,28	17.337,17	1.423,34	235,33	<b>102.713,33</b>
RÉGIMEN TRABAJ. AUTÓNOMOS	1.259,82	13.113,93	3.266,22	297,70	60,03	<b>17.997,70</b>
RÉGIMEN AGRARIO	0,00	0,00	0,00	0,00	0,00	<b>0,00</b>
RÉGIMEN DEL MAR	96,41	1.200,24	396,77	31,47	8,59	<b>1.733,48</b>
RÉGIMEN MINERÍA CARBÓN	63,14	1.118,59	287,77	19,25	7,08	<b>1.495,83</b>
RÉGIMEN EMPLEADOS DE HOGAR	0,00	0,00	0,00	0,00	0,00	<b>0,00</b>
ACCID. TRABAJO Y ENFERM. PROF.	1.347,02	985,79	751,25	74,46	10,93	<b>3.169,45</b>
<b>SUMA CONTRIBUTIVAS</b>	<b>12.641,60</b>	<b>90.260,84</b>	<b>22.039,18</b>	<b>1.846,22</b>	<b>321,95</b>	<b>127.109,79</b>
NO CONTRIBUTIVAS (*)	1.096,52	1.283,48	0,00	0,00	0,00	<b>2.380,00</b>
<b>TOTAL</b>	<b>13.738,12</b>	<b>91.544,32</b>	<b>22.039,18</b>	<b>1.846,22</b>	<b>321,95</b>	<b>129.489,79</b>

Fuente: Cuentas y Balances del Sistema de la Seguridad Social.

(\*) Las diferencias hasta el importe total de esta prestación aparecen en el Capítulo 4 "Transferencias a CC.AA.".

(1) Incluye Sistema Especial Agrario y Sistema Especial Hogar.

Cuadro II.8.40 IMPORTE DE PENSIONES PARA EL AÑO 2019

REGÍMENES	Millones de euros					
	INCAPACIDAD PERMANENTE	JUBILACIÓN	VIUEDAD	ORFANDAD	FAVOR DE FAMILIARES	TOTAL
RÉGIMEN GENERAL (1)	10.385,24	78.942,19	18.591,16	1.504,24	257,79	<b>109.680,62</b>
RÉGIMEN TRABAJ. AUTÓNOMOS	1.295,72	13.894,36	3.397,29	308,00	64,06	<b>18.959,41</b>
RÉGIMEN AGRARIO	0,00	0,00	0,00	0,00	0,00	<b>0,00</b>
RÉGIMEN DEL MAR	99,92	1.231,42	427,74	33,49	9,70	<b>1.802,27</b>
RÉGIMEN MINERÍA CARBÓN	60,57	1.162,11	319,77	19,67	7,82	<b>1.569,94</b>
RÉGIMEN EMPLEADOS DE HOGAR	0,00	0,00	0,00	0,00	0,00	<b>0,00</b>
ACCID. TRABAJO Y ENFERM. PROF.	1.352,35	1.015,15	780,59	71,95	10,33	<b>3.230,37</b>
<b>SUMA CONTRIBUTIVAS</b>	<b>13.193,80</b>	<b>96.245,21</b>	<b>23.516,55</b>	<b>1.937,35</b>	<b>349,70</b>	<b>135.242,61</b>
NO CONTRIBUTIVAS (*)	1.091,60	1.339,12	0,00	0,00	0,00	<b>2.430,72</b>
<b>TOTAL</b>	<b>14.285,40</b>	<b>97.584,33</b>	<b>23.516,55</b>	<b>1.937,35</b>	<b>349,70</b>	<b>137.673,34</b>

Fuente: Cuentas y Balances del Sistema de la Seguridad Social.

(\*) Las diferencias hasta el importe total de esta prestación aparecen en el Capítulo 4 "Transferencias a CC.AA.".

(1) Incluye Sistema Especial Agrario y Sistema Especial Hogar.

Cuadro II.8.41 IMPORTE DE PENSIONES PARA EL AÑO 2020

REGÍMENES	Millones de euros					
	INCAPACIDAD PERMANENTE	JUBILACIÓN	VIUEDAD	ORFANDAD	FAVOR DE FAMILIARES	TOTAL
RÉGIMEN GENERAL (1)	10.476,15	81.413,99	18.924,87	1.532,20	268,78	<b>112.616,00</b>
RÉGIMEN TRABAJ. AUTÓNOMOS	1.311,11	14.368,43	3.451,41	313,59	66,52	<b>19.511,06</b>
RÉGIMEN AGRARIO	0,00	0,00	0,00	0,00	0,00	<b>0,00</b>
RÉGIMEN DEL MAR	101,97	1.265,56	412,36	32,50	8,88	<b>1.821,27</b>
RÉGIMEN MINERÍA CARBÓN	61,27	1.206,40	327,07	20,12	8,20	<b>1.623,06</b>
RÉGIMEN EMPLEADOS DE HOGAR	0,00	0,00	0,00	0,00	0,00	<b>0,00</b>
ACCID. TRABAJO Y ENFERM. PROF.	1.368,28	1.052,77	797,14	73,57	10,85	<b>3.302,61</b>
<b>SUMA CONTRIBUTIVAS</b>	<b>13.318,77</b>	<b>99.307,15</b>	<b>23.912,87</b>	<b>1.971,98</b>	<b>363,23</b>	<b>138.874,00</b>
NO CONTRIBUTIVAS (*)	1.075,87	1.367,45	0,00	0,00	0,00	<b>2.443,32</b>
<b>TOTAL</b>	<b>14.394,64</b>	<b>100.674,60</b>	<b>23.912,87</b>	<b>1.971,98</b>	<b>363,23</b>	<b>141.317,32</b>

Fuente: Previsión de liquidación 2020.

(\*) Las diferencias hasta el importe total de esta prestación aparecen en el Capítulo 4 "Transferencias a CC.AA.".

(1) Incluye Sistema Especial Agrario y Sistema Especial Hogar.

Cuadro II.8.42 IMPORTE DE PENSIONES PARA EL AÑO 2021

REGÍMENES	Millones de euros					
	INCAPACIDAD PERMANENTE	JUBILACIÓN	VIUEDAD	ORFANDAD	FAVOR DE FAMILIARES	TOTAL
RÉGIMEN GENERAL (1)	10.791,11	83.819,13	19.475,33	1.574,92	276,54	<b>115.937,04</b>
RÉGIMEN TRABAJ. AUTÓNOMOS	1.357,91	14.862,21	3.559,36	322,80	68,59	<b>20.170,87</b>
RÉGIMEN AGRARIO	0,00	0,00	0,00	0,00	0,00	<b>0,00</b>
RÉGIMEN DEL MAR	102,46	1.273,44	415,12	32,71	9,04	<b>1.832,77</b>
RÉGIMEN MINERÍA CARBÓN	63,53	1.251,00	339,02	20,84	8,50	<b>1.682,89</b>
RÉGIMEN EMPLEADOS DE HOGAR	0,00	0,00	0,00	0,00	0,00	<b>0,00</b>
ACCID. TRABAJO Y ENFERM. PROF.	1.418,80	1.091,05	825,25	76,19	11,27	<b>3.422,56</b>
<b>SUMA CONTRIBUTIVAS</b>	<b>13.733,82</b>	<b>102.296,83</b>	<b>24.614,09</b>	<b>2.027,45</b>	<b>373,93</b>	<b>143.046,12</b>
NO CONTRIBUTIVAS (*)	1.129,71	1.437,81	0,00	0,00	0,00	<b>2.567,52</b>
<b>TOTAL</b>	<b>14.863,53</b>	<b>103.734,64</b>	<b>24.614,09</b>	<b>2.027,45</b>	<b>373,93</b>	<b>145.613,64</b>

Fuente: Presupuesto para 2021.

(\*) Las diferencias hasta el importe total de esta prestación aparecen en el Capítulo 4 "Transferencias a CC.AA.".

(1) Incluye Sistema Especial Agrario y Sistema Especial Hogar.

## **2. EVOLUCIÓN DEL NÚMERO DE ALTAS INICIALES Y PENSIÓN MEDIA DE LAS ALTAS**

Este apartado recoge dos series de datos:

- Número anual de altas iniciales, por regímenes y clases de pensión (cuadros II.9).
- Pensión media de las altas iniciales por regímenes y clases de pensión (cuadros II.10).

**Cuadro II.9 EVOLUCIÓN DEL NÚMERO ANUAL DE ALTAS INICIALES POR RÉGIMENES****Cuadro II.9.1 EVOLUCIÓN DEL NÚMERO ANUAL DE ALTAS INICIALES POR RÉGIMENES****TOTAL PENSIONES**

AÑO	GENERAL	AUTÓNOMOS	AGRARIO CUENTA AJENA	AGRARIO CUENTA PROPIA	MINERÍA DEL CARBÓN	ESP. DEL MAR	EMPLEADOS DE HOGAR	A.T. Y E.P.	S.O.V.I.	TOTAL
1980	187.270	49.757	46.261	48.397	3.916	--	9.230	32.581	--	<b>377.412</b>
1981	227.136	60.888	54.947	70.998	5.037	--	14.608	20.346	--	<b>453.960</b>
1982	242.859	46.661	56.976	66.696	5.996	--	15.734	11.294	--	<b>446.216</b>
1983	247.979	66.302	53.475	61.481	5.646	--	16.313	10.902	--	<b>462.098</b>
1984	265.359	44.292	46.151	55.368	6.174	--	15.474	10.236	--	<b>443.054</b>
1985 (1)	234.929	45.096	43.180	60.335	5.785	--	14.899	8.379	--	<b>412.603</b>
1986	239.674	46.274	43.255	60.216	5.250	9.630	12.376	8.436	--	<b>425.111</b>
1987	238.709	48.492	39.675	56.022	4.035	8.227	11.749	8.151	--	<b>415.060</b>
1988	253.022	49.662	42.124	59.977	4.878	10.261	12.494	9.255	--	<b>441.673</b>
1989	249.288	47.818	39.637	54.788	4.279	8.547	12.081	9.538	--	<b>425.976</b>
1990	255.454	49.424	39.227	57.711	5.141	9.191	12.383	10.907	--	<b>439.438</b>
1991 (2)	249.823	53.397	37.668	55.116	4.815	9.515	13.047	10.644	22.581	<b>456.606</b>
1992	267.729	53.339	35.891	51.274	4.161	9.462	12.117	11.106	21.582	<b>466.661</b>
1993 (3)	271.548	57.318	34.460	47.953	3.950	9.008	11.562	11.243	22.137	<b>469.179</b>
1994	284.874	58.211	35.089	45.006	4.535	8.201	11.098	9.557	21.499	<b>478.070</b>
1995	292.996	56.127	35.040	43.924	3.787	7.854	10.940	8.998	22.114	<b>481.780</b>
1996	291.523	56.348	36.414	41.964	4.018	8.011	10.087	8.914	21.531	<b>478.810</b>
1997	292.013	59.193	38.386	41.480	3.734	6.999	9.678	9.662	22.743	<b>483.888</b>
1998	270.604	57.778	37.037	38.887	3.281	6.821	8.248	9.501	23.299	<b>455.456</b>
1999	255.674	62.026	36.333	38.245	3.257	7.000	7.515	10.158	23.298	<b>443.506</b>
2000	262.146	62.831	35.454	36.120	3.193	6.933	7.259	10.475	22.849	<b>447.260</b>
2001	250.365	62.562	33.753	33.286	2.610	6.687	6.816	10.202	21.743	<b>428.024</b>
2002	248.957	61.749	33.691	30.690	2.579	6.520	6.218	10.597	20.011	<b>421.012</b>
2003	264.591	63.292	34.268	28.993	2.921	6.342	6.214	10.340	18.653	<b>435.614</b>
2004	267.698	62.181	30.989	25.985	2.709	5.864	5.571	10.066	15.174	<b>426.237</b>
2005 (4)	295.768	70.878	35.159	29.682	2.750	6.477	6.527	10.093	54.028	<b>511.362</b>
2006	309.986	71.140	31.300	27.387	2.774	6.293	6.268	9.982	25.389	<b>490.519</b>
2007	314.413	71.498	31.219	26.408	2.769	6.075	6.273	9.716	19.459	<b>487.830</b>
2008	341.158	104.086	33.795	(5)	2.414	6.264	6.650	9.992	20.141	<b>524.500</b>
2009	359.407	109.109	31.872	(5)	2.657	6.020	7.000	9.884	17.916	<b>543.865</b>
2010	358.184	106.517	29.896	(5)	2.773	5.949	6.489	8.097	16.193	<b>534.098</b>
2011	360.770	105.276	28.433	(5)	3.077	6.068	6.581	7.351	12.256	<b>529.812</b>
2012	417.858	108.620	(6)	(5)	2.926	6.024	4.181 (7)	6.658	8.231	<b>554.498</b>
2013	417.783	117.104	(6)	(5)	2.993	5.863	160 (7)	6.118	4.151	<b>554.172</b>
2014	417.266	107.957	(6)	(5)	3.193	5.456	(7)	6.080	2.491	<b>542.443</b>
2015	420.470	104.600	(6)	(5)	2.748	5.541	(7)	6.403	2.132	<b>541.894</b>
2016	437.248	106.223	(6)	(5)	2.939	5.475	(7)	6.998	1.876	<b>560.759</b>
2017	444.139	105.108	(6)	(5)	2.994	5.075	(7)	7.362	1.685	<b>566.363</b>
2018	459.513	109.505	(6)	(5)	2.913	5.250	(7)	7.611	1.494	<b>586.286</b>
2019	437.852	105.426	(6)	(5)	2.287	4.973	(7)	7.722	1.330	<b>559.590</b>
<b>INCREMENTO INTERANUAL %</b>										
06/05	4,81	0,37	-10,98	-7,73	0,87	-2,84	-3,97	-1,10	-53,01	<b>-4,08</b>
07/06	1,43	0,50	-0,26	-3,57	-0,18	-3,46	0,08	-2,66	-23,36	<b>-0,55</b>
08/07	8,51	45,58	8,25		-12,82	3,11	6,01	2,84	3,50	<b>7,52</b>
09/08	5,35	4,83	-5,69		10,07	-3,90	5,26	-1,08	-11,05	<b>3,69</b>
10/09	-0,34	-2,38	-6,20		4,37	-1,18	-7,30	-18,08	-9,62	<b>-1,80</b>
11/10	0,72	-1,17	-4,89		10,96	2,00	1,42	-9,21	-24,31	<b>-0,80</b>
12/11	15,82	3,18			-4,91	-0,73	-36,47	-9,43	-32,84	<b>4,66</b>
13/12	-0,02	7,81			2,29	-2,67	-96,17	-8,11	-49,58	<b>-0,06</b>
14/13	-0,12	-7,81			6,68	-6,94		-0,62	-39,98	<b>-2,12</b>
15/14	0,77	-3,11			-13,94	1,56		5,31	-14,41	<b>-0,10</b>
16/15	3,99	1,55			6,95	-1,19		9,29	-12,01	<b>3,48</b>
17/16	1,58	-1,05			1,87	-7,31		5,20	-10,18	<b>1,00</b>
18/17	3,46	4,18			-2,71	3,45		3,38	-11,34	<b>3,52</b>
19/18	-4,71	-3,72			-21,49	-5,28		1,46	-10,98	<b>-4,55</b>

(1) Hasta 1984 se incluían altas por traslado entre provincias.

(2) Hasta 1991 el SOVI estaba incluido en sus respectivos regímenes.

(3) No incluye MUNPAL.

(4) Las cifras de este año están afectadas por la nueva normativa de concurrencia de las pensiones SOVI.

(5) Con motivo de la entrada en vigor de la Ley 18/2007, de 4 de julio, los trabajadores por cuenta propia del Régimen Especial Agrario quedan integrados en el R. E. de Trabajadores Autónomos.

(6) Con motivo de la entrada en vigor de la Ley 28/2011, de 22 de septiembre (BOE de 23), se procede a la integración del Régimen Especial Agrario en el Régimen General de la Seguridad Social, con efectos de 1 de enero de 2012, mediante el establecimiento del Sistema Especial para Trabajadores por Cuenta Ajena Agrarios.

(7) Por Ley 27/2011, de 1 de agosto, se procede a la integración del R.E. del Hogar en el Régimen General, mediante el establecimiento de un Sistema Especial (existe un período transitorio para la integración hasta 30 de junio de 2012).

Cuadro II.9.2 EVOLUCIÓN DEL NÚMERO ANUAL DE ALTAS INICIALES POR REGÍMENES  
INCAPACIDAD PERMANENTE

AÑO	GENERAL	AUTÓNOMOS	AGRARIO CUENTA AJENA	AGRARIO CUENTA PROPIA	MINERÍA DEL CARBÓN	ESP. DEL MAR	EMPLEADOS DE HOGAR	A.T. Y E.P.	S.O.V.I.	TOTAL
1980	46.488	11.984	13.229	12.290	1.016	--	4.832	18.134	--	107.973
1981	55.582	13.064	18.437	18.534	1.090	--	7.802	11.197	--	125.706
1982	76.942	13.892	26.370	21.016	1.613	--	9.562	5.915	--	155.310
1983	88.870	14.170	25.364	20.039	1.587	--	9.657	6.435	--	166.122
1984	78.630	12.193	19.484	16.702	1.446	--	8.801	6.079	--	143.335
1985 (1)	50.458	8.963	13.711	14.055	801	--	7.400	4.289	--	99.677
1986	44.539	9.377	13.329	13.726	924	2.153	4.955	4.349	--	93.352
1987	40.669	8.965	10.755	12.116	726	1.865	4.786	4.226	--	84.108
1988	40.745	9.270	9.967	12.976	844	1.963	4.826	4.951	--	85.542
1989	36.760	8.191	8.944	11.540	736	1.594	4.513	5.203	--	77.481
1990	39.498	9.597	9.439	13.256	1.029	1.500	5.228	6.688	--	86.235
1991 (2)	38.804	10.971	9.533	13.115	909	1.413	5.481	6.539	262	87.027
1992	45.396	12.164	9.421	11.962	901	1.394	5.072	7.148	186	93.644
1993 (3)	44.696	12.642	8.167	9.659	756	1.309	4.245	7.538	147	89.159
1994	44.583	14.996	8.971	7.913	641	1.287	3.910	6.191	202	88.694
1995	47.010	12.889	8.804	6.959	571	1.204	3.445	5.691	135	86.708
1996	53.701	12.209	9.295	6.295	535	1.172	3.155	5.492	108	91.962
1997	60.721	13.732	10.115	5.962	428	913	3.068	5.862	111	100.912
1998	51.687	11.865	8.577	5.202	257	855	2.245	5.634	84	86.406
1999	49.168	11.770	7.556	4.919	261	828	1.865	6.088	55	82.510
2000	46.777	11.359	6.542	4.405	198	813	1.627	6.472	64	78.257
2001	49.420	11.550	6.506	4.119	176	839	1.477	6.772	70	80.929
2002	49.434	11.434	6.349	3.603	167	768	1.417	6.634	47	79.853
2003	53.574	12.192	7.076	3.497	149	774	1.478	7.073	12	85.825
2004	52.257	12.467	6.548	3.336	125	704	1.387	6.868	10	83.702
2005 (4)	54.282	13.022	6.492	3.217	116	647	1.354	6.944	51	86.125
2006	65.498	14.769	6.962	3.223	122	768	1.535	6.973	23	99.873
2007	65.630	14.508	6.673	2.983	98	732	1.544	6.627	13	98.808
2008	63.979	17.289	6.800	(4)	65	749	1.391	7.121	2	97.396
2009	64.981	17.576	6.118	(4)	84	704	1.373	7.218	2	98.056
2010	60.797	17.106	5.242	(4)	69	684	1.216	5.835	0	90.949
2011	58.863	16.083	4.745	(4)	64	643	1.147	5.305	1	86.851
2012	62.573	15.392	(5)	(4)	58	580	782 (6)	4.751	0	84.136
2013	59.822	14.719	(5)	(4)	58	583	52 (6)	4.246	1	79.481
2014	61.690	14.913	(5)	(4)	99	578	(6)	4.293	0	81.573
2015	66.592	15.057	(5)	(4)	81	604	(6)	4.623	0	86.957
2016	68.799	14.915	(5)	(4)	74	608	(6)	5.278	0	89.674
2017	72.175	14.569	(5)	(4)	74	574	(6)	5.591	0	92.983
2018	71.086	13.921	(5)	(4)	88	584	(6)	5.853	0	91.532
2019	72.536	13.679	(5)	(4)	60	496	(6)	5.970	0	92.741

## INCREMENTO INTERANUAL %

AÑOS	GENERAL	AUTÓNOMOS	AGRARIO CTA. AJENA	AGRARIO CTA. PROPIA	MINERÍA DEL CARBÓN	ESP. DEL MAR	EMPLEADOS DE HOGAR	A.T. Y E.P.	S.O.V.I.	TOTAL
06/05	20,66	13,42	7,24	0,19	5,17	18,70	13,37	0,42	-54,90	15,96
07/06	0,20	-1,77	-4,15	-7,45	-19,67	-4,69	0,59	-4,96	-43,48	-1,07
08/07	-2,52	19,17	1,90		-33,67	2,32	-9,91	7,45	-84,62	-1,43
09/08	1,57	1,66	-10,03		29,23	-6,01	-1,29	1,36	0,00	0,68
10/09	-6,44	-2,67	-14,32		-17,86	-2,84	-11,43	-19,16		-7,25
11/10	-3,18	-5,98	-9,48		-7,25	-5,99	-5,67	-9,08		-4,51
12/11	6,30	-4,30			-9,38	-9,80	-31,82	-10,44		-3,13
13/12	-4,40	-4,37			0,00	0,52	-93,35	-10,63		-5,53
14/13	3,12	1,32			70,69	-0,86		1,11		2,63
15/14	7,95	0,97			-18,18	4,50		7,69		6,60
16/15	3,31	-0,94			-8,64	0,66		14,17		3,12
17/16	4,91	-2,32			0,00	-5,59		5,93		3,69
18/17	-1,51	-4,45			18,92	1,74		4,69		-1,56
19/18	2,04	-1,74			-31,82	-15,07		2,00		1,32

(1) Hasta 1984 se incluían altas por traslado entre provincias.

(2) Hasta 1991 el SOVI estaba incluido en sus respectivos regímenes.

(3) No incluye MUNPAL.

(4) Con motivo de la entrada en vigor de la Ley 18/2007, de 4 de julio, los trabajadores por cuenta propia del Régimen Especial Agrario quedan integrados en el R. E. de Trabajadores Autónomos.

(5) Con motivo de la entrada en vigor de la Ley 28/2011, de 22 de septiembre (BOE de 23), se procede a la integración del Régimen Especial Agrario en el Régimen General de la Seguridad Social, con efectos de 1 de enero de 2012, mediante el establecimiento del Sistema Especial para Trabajadores por Cuenta Ajena Agrarios.

(6) Por Ley 27/2011, de 1 de agosto, se procede a la integración del R.E del Hogar en el Régimen General, mediante el establecimiento de un Sistema Especial (existe un período transitorio para la integración hasta 30 de junio de 2012).

Cuadro II.9.3 EVOLUCIÓN DEL NÚMERO ANUAL DE ALTAS INICIALES POR RÉGIMENES

AÑO	GENERAL	AUTÓNOMOS	AGRARIO CUENTA AJENA	AGRARIO CUENTA PROPIA	MINERÍA DEL CARBÓN	ESP. DEL MAR	EMPLEADOS DE HOGAR	A.T. Y E.P.	S.O.V.I.	JUBILACIÓN
										TOTAL
1980	85.949	28.885	11.470	19.178	1.849	--	4.275	--	--	151.606
1981	105.650	36.178	17.125	30.615	2.432	--	6.680	--	--	198.680
1982	102.842	20.981	13.762	27.089	3.125	--	6.013	--	--	173.812
1983	97.456	40.381	12.750	25.266	2.715	--	6.508	--	--	185.076
1984	120.585	20.447	11.586	22.058	3.388	--	6.347	--	--	184.411
1985 (1)	116.099	22.166	12.314	25.505	3.518	--	6.829	--	--	186.431
1986	126.238	23.333	13.809	28.137	2.905	3.718	6.759	--	--	204.899
1987	129.549	26.008	14.089	27.676	1.994	3.226	6.288	--	--	208.830
1988	136.353	24.962	14.838	28.038	2.632	4.786	6.787	--	--	218.396
1989	133.871	22.913	14.126	25.002	2.174	3.812	6.635	--	--	208.533
1990	135.970	23.579	13.655	26.717	2.777	4.407	6.295	--	--	213.400
1991 (2)	131.691	24.929	12.597	24.901	2.583	4.942	6.666	--	18.031	226.340
1992	141.795	23.214	11.367	22.967	1.989	4.904	6.146	--	17.533	229.915
1993 (3)	147.094	26.940	11.333	22.178	1.867	4.626	6.449	--	18.441	238.928
1994	157.390	25.333	11.518	21.360	2.545	3.914	6.302	--	17.936	246.298
1995	161.310	24.927	11.429	21.123	1.875	3.644	6.501	--	18.696	249.505
1996	151.888	25.360	12.366	19.938	2.166	3.766	5.974	--	18.469	239.927
1997	139.356	25.393	12.292	19.154	1.905	2.992	5.568	13	19.640	226.313
1998	125.022	25.851	13.044	17.824	1.566	2.909	4.979	156	20.111	211.462
1999	107.686	29.112	12.878	17.340	1.448	2.834	4.578	108	20.354	196.338
2000	117.969	30.368	13.827	16.350	1.498	2.962	4.499	116	19.889	207.478
2001	109.996	31.441	13.473	15.432	1.154	2.897	4.248	111	19.140	197.892
2002	106.499	29.984	13.107	12.990	1.097	2.675	3.669	110	17.622	187.753
2003	112.706	29.770	12.986	11.061	1.331	2.700	3.526	--	16.494	190.574
2004	119.204	28.204	10.888	8.990	1.248	2.417	3.024	--	13.129	187.104
2005 (4)	141.214	36.545	14.947	12.587	1.266	2.997	3.950	--	51.764	265.270
2006	146.014	35.085	11.756	11.180	1.354	2.781	3.491	--	23.468	235.129
2007	148.758	35.587	11.724	10.678	1.392	2.568	3.516	--	17.561	231.784
2008	176.404	52.917	14.166	(5)	1.109	2.860	3.986	--	18.330	269.772
2009	192.309	57.861	13.324	(5)	1.303	2.633	4.231	--	16.243	287.904
2010	196.055	56.497	12.826	(5)	1.422	2.773	3.975	--	14.624	288.172
2011	198.600	56.478	11.820	(5)	1.640	2.796	4.111	--	10.698	286.143
2012	235.197	59.726	(6)	(5)	1.504	2.773	2.460 (7)	--	6.740	308.400
2013	237.689	69.411	(6)	(5)	1.582	2.683	86 (7)	--	2.753	314.204
2014	233.287	59.993	(6)	(5)	1.739	2.312	(7)	--	1.165	298.496
2015	229.025	56.078	(6)	(5)	1.459	2.329	(7)	--	830	289.721
2016	244.879	58.164	(6)	(5)	1.544	2.303	(7)	--	621	307.511
2017	247.899	57.619	(6)	(5)	1.641	1.998	(7)	--	552	309.709
2018	262.282	61.662	(6)	(5)	1.592	2.180	(7)	--	443	328.159
2019	240.780	59.119	(6)	(5)	1.133	2.023	(7)	--	339	303.394

INCREMENTO INTERANUAL %										
AÑOS	GENERAL	AUTÓNOMOS	AGRARIO CTA. AJENA	AGRARIO CTA. PROPIA	MINERÍA DEL CARBÓN	ESP. DEL MAR	EMPLEADOS DE HOGAR	A.T. Y E.P.	S.O.V.I.	TOTAL
06/05	3,40	-4,00	-21,35	-11,18	6,95	-7,21	-11,62	--	-54,66	-11,36
07/06	1,88	1,43	-0,27	-4,49	2,81	-7,66	0,72	--	-25,17	-1,42
08/07	18,58	48,70	20,83		-20,33	11,37	13,37	--	4,38	16,39
09/08	9,02	9,34	-5,94		17,49	-7,94	6,15	--	-11,39	6,72
10/09	1,95	-2,36	-3,74		9,13	5,32	-6,05	--	-9,97	0,09
11/10	1,30	-0,03	-7,84		15,33	0,83	3,42	--	-26,85	-0,70
12/11	18,43	5,75			-8,29	-0,82	-40,16	--	-37,00	7,78
13/12	1,06	16,22			5,19	-3,25	-96,50	--	-59,15	1,88
14/13	-1,85	-13,57			9,92	-13,83		--	-57,68	-5,00
15/14	-1,83	-6,53			-16,10	0,74		--	-28,76	-2,94
16/15	6,92	3,72			5,83	-1,12		--	-25,18	6,14
17/16	1,23	-0,94			6,28	-13,24		--	-11,11	0,71
18/17	5,80	7,02			-2,99	9,11		--	-19,75	5,96
19/18	-8,20	-4,12			-28,83	-7,20		--	-23,48	-7,55

(1) Hasta 1984 se incluían altas por traslado entre provincias.

(2) Hasta 1991 el SOVI estaba incluido en sus respectivos regímenes.

(3) No incluye MUNPAL.

(4) Las cifras de este año están afectadas por la nueva normativa de concurrencia de las pensiones SOVI.

(5) Con motivo de la entrada en vigor de la Ley 18/2007, de 4 de julio, los trabajadores por cuenta propia del Régimen Especial Agrario quedan integrados en el R. E. de Trabajadores Autónomos.

(6) Con motivo de la entrada en vigor de la Ley 28/2011, de 22 de septiembre (BOE de 23), se procede a la integración del Régimen Especial Agrario en el Régimen General de la Seguridad Social, con efectos de 1 de enero de 2012, mediante el establecimiento del Sistema Especial para Trabajadores por Cuenta Ajena Agrarios.

(7) Por Ley 27/2011, de 1 de agosto, se procede a la integración del R.E del Hogar en el Régimen General, mediante el establecimiento de un Sistema Especial (existe un período transitorio para la integración hasta 30 de junio de 2012).



Cuadro II.9.4 EVOLUCIÓN DEL NÚMERO ANUAL DE ALTAS INICIALES POR REGÍMENES

VIUDEDAD

AÑO	GENERAL	AUTÓNOMOS	AGRARIO CUENTA AJENA	AGRARIO CUENTA PROPIA	MINERÍA DEL CARBÓN	ESP. DEL MAR	EMPLEADOS DE HOGAR	A.T. Y E.P.	S.O.V.I.	TOTAL
1980	43.764	7.430	8.941	13.711	829	--	14	12.910	--	87.599
1981	52.899	9.818	15.629	19.660	1.193	--	28	7.536	--	106.763
1982	50.019	9.867	13.483	16.096	978	--	33	3.503	--	93.979
1983	48.808	9.835	12.461	13.936	1.103	--	35	2.824	--	89.002
1984	53.041	9.776	12.210	14.378	1.075	--	187	2.667	--	93.334
1985 (1)	55.631	11.853	14.484	18.617	1.194	--	523	2.652	--	104.954
1986	55.723	11.410	13.422	16.194	1.166	3.003	513	2.639	--	104.070
1987	56.176	11.405	12.526	14.355	1.100	2.456	525	2.572	--	101.115
1988	62.591	12.989	14.753	16.895	1.161	2.828	692	2.810	--	114.719
1989	65.090	14.459	14.282	16.366	1.133	2.592	746	2.817	--	117.485
1990	66.487	13.877	13.859	15.840	1.139	2.655	709	2.788	--	117.354
1991 (2)	65.102	14.726	13.376	15.217	1.135	2.581	740	2.769	4.288	119.934
1992	66.181	15.011	12.995	14.572	1.088	2.583	730	2.615	3.863	119.638
1993 (3)	64.955	14.767	13.007	14.433	1.145	2.567	711	2.515	3.549	117.649
1994	67.259	14.920	12.631	14.017	1.146	2.488	739	2.325	3.361	118.886
1995	68.622	15.095	12.694	13.934	1.105	2.415	801	2.244	3.283	120.193
1996	69.040	15.436	12.493	13.847	1.134	2.478	780	2.291	2.954	120.453
1997	70.361	15.843	13.101	14.073	1.141	2.406	831	2.275	2.992	123.023
1998	71.467	15.540	12.630	13.764	1.202	2.358	794	2.205	3.104	123.064
1999	74.914	16.274	12.909	13.758	1.227	2.547	840	2.271	2.889	127.629
2000	74.874	16.278	12.365	13.372	1.230	2.396	888	2.247	2.896	126.546
2001	71.525	15.442	11.390	12.090	1.035	2.305	866	2.002	2.533	119.188
2002	69.598	15.303	11.508	12.208	1.028	2.308	898	1.917	2.342	117.110
2003	78.754	16.971	11.899	12.813	1.236	2.318	971	2.051	2.147	129.160
2004	78.000	17.267	11.430	12.169	1.150	2.273	937	2.026	2.035	127.287
2005	82.302	17.458	11.606	12.373	1.168	2.354	987	2.025	2.213	132.486
2006	80.943	17.254	10.745	11.599	1.127	2.284	1.039	1.924	1.898	128.813
2007	83.082	17.587	11.055	11.436	1.120	2.339	988	1.962	1.885	131.454
2008	82.524	28.651	10.974	(4)	1.081	2.241	991	1.867	1.809	130.138
2009	82.874	28.409	10.463	(4)	1.134	2.225	1.062	1.777	1.671	129.615
2010	82.496	27.737	9.942	(4)	1.143	2.073	994	1.485	1.569	127.439
2011	83.950	27.696	9.855	(4)	1.236	2.227	1.001	1.361	1.557	128.883
2012	96.856	28.167	(5)	(4)	1.222	2.234	738 (6)	1.270	1.491	131.978
2013	96.030	27.494	(5)	(4)	1.165	2.161	11 (6)	1.252	1.397	129.510
2014	96.667	27.281	(5)	(4)	1.164	2.107	(6)	1.160	1.326	129.705
2015	99.048	27.836	(5)	(4)	1.058	2.155	(6)	1.182	1.302	132.581
2016	97.862	27.360	(5)	(4)	1.155	2.114	(6)	1.085	1.255	130.831
2017	98.836	27.363	(5)	(4)	1.110	2.087	(6)	1.138	1.133	131.667
2018	101.300	28.364	(5)	(4)	1.101	2.053	(6)	1.131	1.051	135.000
2019	99.740	27.284	(5)	(4)	972	2.008	(6)	1.119	991	132.114

## INCREMENTO INTERANUAL %

AÑOS	GENERAL	AUTÓNOMOS	AGRARIO CTA. AJENA	AGRARIO CTA. PROPIA	MINERÍA DEL CARBÓN	ESP. DEL MAR	EMPLEADOS DE HOGAR	A.T. Y E.P.	S.O.V.I.	TOTAL
06/05	-1,65	-1,17	-7,42	-6,26	-3,51	-2,97	5,27	-4,99	-14,23	-2,77
07/06	2,64	1,93	2,89	-1,41	-0,62	2,41	-4,91	1,98	-0,68	2,05
08/07	-0,67	62,91	-0,73		-3,48	-4,19	0,30	-4,84	-4,03	-1,00
09/08	0,42	-0,84	-4,66		4,90	-0,71	7,16	-4,82	-7,63	-0,40
10/09	-0,46	-2,37	-4,98		0,79	-6,83	-6,40	-16,43	-6,10	-1,68
11/10	1,76	-0,15	-0,88		8,14	7,43	0,70	-8,35	-0,76	1,13
12/11	15,37	1,70			-1,13	0,31	-26,27	-6,69	-4,24	2,40
13/12	-0,85	-2,39			-4,66	-3,27	-98,51	-1,42	-6,30	-1,87
14/13	0,66	-0,77			-0,09	-2,50		-7,35	-5,08	0,15
15/14	2,46	2,03			-9,11	2,28		1,90	-1,81	2,22
16/15	-1,20	-1,71			9,17	-1,90		-8,21	-3,61	-1,32
17/16	1,00	0,01			-3,90	-1,28		4,88	-9,72	0,64
18/17	2,49	3,66			-0,81	-1,63		-0,62	-7,24	2,53
19/18	-1,54	-3,81			-11,72	-2,19		-1,06	-5,71	-2,14

(1) Hasta 1984 se incluían altas por traslado entre provincias.

(2) Hasta 1991 el SOVI estaba incluido en sus respectivos regímenes.

(3) No incluye MUNICIPAL.

(4) Con motivo de la entrada en vigor de la Ley 18/2007, de 4 de julio, los trabajadores por cuenta propia del Régimen Especial Agrario quedan integrados en el R. E. de Trabajadores Autónomos.

(5) Con motivo de la entrada en vigor de la Ley 28/2011, de 22 de septiembre (BOE de 23), se procede a la integración del Régimen Especial Agrario en el Régimen General de la Seguridad Social, con efectos de 1 de enero de 2012, mediante el establecimiento del Sistema Especial para Trabajadores por Cuenta Ajena Agrarios.

(6) Por Ley 27/2011, de 1 de agosto, se procede a la integración del R.E del Hogar en el Régimen General, mediante el establecimiento de un Sistema Especial (existe un período transitorio para la integración hasta 30 de junio de 2012).



Cuadro II.9.5 EVOLUCIÓN DEL NÚMERO ANUAL DE ALTAS INICIALES POR RÉGIMENES

										ORFANDAD
AÑO	GENERAL	AUTÓNOMOS	AGRARIO CUENTA AJENA	AGRARIO CUENTA PROPIA	MINERÍA DEL CARBÓN	ESP. DEL MAR	EMPLEADOS DE HOGAR	A.T. Y E.P.	S.O.V.I.	TOTAL
1980	9.700	1.286	11.883	3.046	172	--	69	748	--	26.904
1981	11.519	1.656	3.393	1.923	285	--	61	1.158	--	19.995
1982	11.503	1.728	2.988	2.144	229	--	72	1.636	--	20.300
1983	11.156	1.723	2.517	1.852	207	--	66	1.445	--	18.966
1984	11.403	1.656	2.511	1.817	213	--	95	1.310	--	19.005
1985 (1)	11.085	1.851	2.313	1.791	227	--	101	1.318	--	18.686
1986	11.531	1.888	2.313	1.731	200	677	104	1.291	--	19.735
1987	10.808	1.875	2.020	1.529	178	611	111	1.227	--	18.359
1988	11.272	2.078	2.191	1.619	187	615	129	1.310	--	19.401
1989	11.383	1.868	1.899	1.380	185	487	113	1.344	--	18.659
1990	11.150	1.945	1.832	1.364	154	544	98	1.291	--	18.378
1991	11.665	2.238	1.717	1.269	163	483	95	1.210	--	18.840
1992	11.820	2.418	1.676	1.208	149	485	121	1.207	--	19.084
1993 (2)	11.910	2.358	1.536	1.144	140	391	96	1.057	--	18.632
1994	12.077	2.243	1.543	1.128	160	384	97	920	--	18.552
1995	11.636	2.331	1.542	1.211	178	415	119	893	--	18.325
1996 (3)	12.128	2.416	1.583	1.153	139	386	113	983	--	18.901
1997 (4)	14.722	3.221	2.131	1.430	181	476	123	1.369	--	23.653
1998	16.235	3.491	2.079	1.354	195	464	145	1.371	--	25.334
1999	18.171	3.932	2.236	1.479	222	566	143	1.530	--	28.279
2000	17.401	4.001	2.064	1.233	193	524	166	1.500	--	27.082
2001	14.974	3.373	1.833	1.046	175	446	163	1.204	--	23.214
2002	19.577	4.342	2.164	1.352	229	569	172	1.850	--	30.255
2003	15.869	3.714	1.821	1.023	150	373	168	1.126	--	24.244
2004	15.163	3.685	1.670	998	146	330	150	1.097	--	23.239
2005	15.136	3.365	1.696	996	150	342	171	1.045	--	22.901
2006	15.099	3.528	1.478	903	123	351	142	1.014	--	22.638
2007	14.726	3.439	1.422	898	111	323	170	1.058	--	22.147
2008	16.075	4.427	1.490	(5)	119	300	206	948	--	23.565
2009	16.737	4.450	1.574	(5)	100	347	263	841	--	24.312
2010	16.398	4.412	1.479	(5)	105	302	232	723	--	23.651
2011	16.538	4.180	1.554	(5)	99	283	236	638	--	23.528
2012 (8)	19.568	4.522	(6)	(5)	88	303	155 (7)	599	--	25.235
2013	20.667	4.704	(6)	(5)	139	282	11 (7)	580	--	26.383
2014	21.862	5.023	(6)	(5)	132	314	(7)	599	--	27.930
2015	21.927	4.865	(6)	(5)	105	301	(7)	575	--	27.773
2016	21.782	5.021	(6)	(5)	122	309	(7)	597	--	27.831
2017	21.429	4.765	(6)	(5)	106	263	(7)	601	--	27.164
2018	21.213	4.796	(6)	(5)	88	310	(7)	602	--	27.009
2019	21.322	4.657	(6)	(5)	79	321	(7)	606	--	26.985

## INCREMENTO INTERANUAL %

AÑOS	GENERAL	AUTÓNOMOS	AGRARIO CTA. AJENA	AGRARIO CTA. PROPIA	MINERÍA DEL CARBÓN	ESP. DEL MAR	EMPLEADOS DE HOGAR	A.T. Y E.P.	S.O.V.I.	TOTAL
06/05	-0,24	4,84	-12,85	-9,34	-18,00	2,63	-16,96	-2,97	--	-1,15
07/06	-2,47	-2,52	-3,79	-0,55	-9,76	-7,98	19,72	4,34	--	-2,17
08/07	9,16	28,73	4,78		7,21	-7,12	21,18	-10,40	--	6,40
09/08	4,12	0,52	5,64		-15,97	15,67	27,67	-11,29	--	3,17
10/09	-2,03	-0,85	-6,04		5,00	-12,97	-11,79	-14,03	--	-2,72
11/10	0,85	-5,26	5,07		-5,71	-6,29	1,72	-11,76	--	-0,52
12/11	18,32	8,18			-11,11	7,07	-34,32	-6,11	--	7,23
13/12	5,62	4,02			57,95	-6,93	-92,90	-3,17	--	4,55
14/13	5,78	6,78			-5,04	11,35		3,28	--	5,86
15/14	0,30	-3,15			-20,45	-4,14		-4,01	--	-0,56
16/15	-0,66	3,21			16,19	2,66		3,83	--	0,21
17/16	-1,62	-5,10			-13,11	-14,89		0,67	--	-2,40
18/17	-1,01	0,65			-16,98	17,87		0,17	--	-0,57
19/18	0,51	-2,90			-10,23	3,55		0,66	--	-0,09

(1) Hasta 1984 se incluían altas por traslado entre provincias.

(2) No incluye MUNPAL.

(3) A partir de noviembre se ha pasado de considerar a los perceptores individualmente en lugar de agrupados por familia.

(4) Desde la entrada en vigor de la Ley 24/1997, de 15 de julio, se ha ampliado la edad para tener derecho a la pensión de orfandad.

(5) Con motivo de la entrada en vigor de la Ley 18/2007, de 4 de julio, los trabajadores por cuenta propia del Régimen Especial Agrario quedan integrados en el R. E. de Trabajadores Autónomos.

(6) Con motivo de la entrada en vigor de la Ley 28/2011, de 22 de septiembre (BOE de 23), se procede a la integración del Régimen Especial Agrario en el Régimen General de la Seguridad Social, con efectos de 1 de enero de 2012, mediante el establecimiento del Sistema Especial para Trabajadores por Cuenta Ajena Agrarios.

(7) Por Ley 27/2011, de 1 de agosto, se procede a la integración del R.E del Hogar en el Régimen General, mediante el establecimiento de un Sistema Especial (existe un período transitorio para la integración hasta 30 de junio de 2012).

(8) Con la entrada en vigor de la Ley 27/2011, se amplía la edad para tener derecho a la pensión de orfandad.

Cuadro II.9.6 EVOLUCIÓN DEL NÚMERO ANUAL DE ALTAS INICIALES POR REGÍMENES FAVOR DE FAMILIARES

AÑO	GENERAL	AUTÓNOMOS	AGRARIO CUENTA AJENA	AGRARIO CUENTA PROPIA	MINERÍA DEL CARBÓN	ESP. DEL MAR	EMPLEADOS DE HOGAR	A.T. Y E.P.	S.O.V.I.	TOTAL
1980	1.367	172	738	172	50	--	40	789	--	3.328
1981	1.486	172	363	266	37	--	37	455	--	2.816
1982	1.552	193	373	351	51	--	54	240	--	2.814
1983	1.688	193	383	388	34	--	47	198	--	2.931
1984	1.699	220	360	413	52	--	44	180	--	2.968
1985 (1)	1.656	263	358	367	45	--	46	120	--	2.855
1986	1.643	266	382	428	55	79	45	157	--	3.055
1987	1.507	239	285	346	37	69	39	126	--	2.648
1988	2.061	363	375	449	54	69	60	184	--	3.615
1989	2.184	387	386	500	51	62	74	174	--	3.818
1990	2.349	426	442	534	42	85	53	140	--	4.071
1991	2.561	533	445	614	25	96	65	126	--	4.465
1992	2.537	532	432	565	34	96	48	136	--	4.380
1993 (2)	2.893	611	417	539	42	115	61	133	--	4.811
1994	3.565	719	426	588	43	128	50	121	--	5.640
1995	4.418	885	571	697	58	176	74	170	--	7.049
1996 (3)	4.766	927	677	731	44	209	65	148	--	7.567
1997	6.853	1.004	747	861	79	212	88	143	--	9.987
1998	6.193	1.031	707	743	61	235	85	135	--	9.190
1999	5.735	938	754	749	99	225	89	161	--	8.750
2000	5.125	825	656	760	74	238	79	140	--	7.897
2001	4.450	756	551	599	70	200	62	113	--	6.801
2002	3.849	686	563	537	58	200	62	86	--	6.041
2003	3.688	645	486	599	55	177	71	90	--	5.811
2004	3.074	558	453	492	40	140	73	75	--	4.905
2005	2.834	488	418	509	50	137	65	79	--	4.580
2006	2.432	504	359	482	48	109	61	71	--	4.066
2007	2.217	377	345	413	48	113	55	69	--	3.637
2008	2.176	802	365	(4)	40	114	76	56	--	3.629
2009	2.506	813	393	(4)	36	111	71	48	--	3.978
2010	2.438	765	407	(4)	34	117	72	54	--	3.887
2011	2.819	839	459	(4)	38	119	86	47	--	4.407
2012	3.664	813	(5)	(4)	54	134	46 (6)	38	--	4.749
2013	3.575	776	(5)	(4)	49	154	0 (6)	40	--	4.594
2014	3.760	747	(5)	(4)	59	145	(6)	28	--	4.739
2015	3.878	764	(5)	(4)	45	152	(6)	23	--	4.862
2016	3.926	763	(5)	(4)	44	141	(6)	38	--	4.912
2017	3.800	792	(5)	(4)	63	153	(6)	32	--	4.840
2018	3.632	762	(5)	(4)	44	123	(6)	25	--	4.586
2019	3.474	687	(5)	(4)	43	125	(6)	27	--	4.356

## INCREMENTO INTERANUAL %

AÑOS	GENERAL	AUTÓNOMOS	AGRARIO CTA. AJENA	AGRARIO CTA. PROPIA	MINERÍA DEL CARBÓN	ESP. DEL MAR	EMPLEADOS DE HOGAR	A.T. Y E.P.	S.O.V.I.	TOTAL
06/05	-14,18	3,28	-14,11	-5,30	-4,00	-20,44	-6,15	-10,13	--	-11,22
07/06	-8,84	-25,20	-3,90	-14,32	0,00	3,67	-9,84	-2,82	--	-10,55
08/07	-1,85	112,73	5,80		-16,67	0,88	38,18	-18,84	--	-0,22
09/08	15,17	1,37	7,67		-10,00	-2,63	-6,58	-14,29	--	9,62
10/09	-2,71	-5,90	3,56		-5,56	5,41	1,41	12,50	--	-2,29
11/10	15,63	9,67	12,78		11,76	1,71	19,44	-12,96	--	13,38
12/11	29,98	-3,10			42,11	12,61	-46,51	-19,15	--	7,76
13/12	-2,43	-4,55			-9,26	14,93		5,26	--	-3,26
14/13	5,17	-3,74			20,41	-5,84		-30,00	--	3,16
15/14	3,14	2,28			-23,73	4,83		-17,86	--	2,60
16/15	1,24	-0,13			-2,22	-7,24		65,22	--	1,03
17/16	-3,21	3,80			43,18	8,51		-15,79	--	-1,47
18/17	-4,42	-3,79			-30,16	-19,61		-21,88	--	-5,25
19/18	-4,35	-9,84			-2,27	1,63		8,00	--	-5,02

(1) Hasta 1984 se incluían altas por traslado entre provincias.

(2) No incluye MUNPAL.

(3) A partir de noviembre se ha pasado de considerar a los perceptores individualmente en lugar de agrupados por familia.

(4) Con motivo de la entrada en vigor de la Ley 18/2007, de 4 de julio, los trabajadores por cuenta propia del Régimen Especial Agrario quedan integrados en el R. E. de Trabajadores Autónomos.

(5) Con motivo de la entrada en vigor de la Ley 28/2011, de 22 de septiembre (BOE de 23), se procede a la integración del Régimen Especial Agrario en el Régimen General de la Seguridad Social, con efectos de 1 de enero de 2012, mediante el establecimiento del Sistema Especial para Trabajadores por Cuenta Ajena Agrarios.

(6) Por Ley 27/2011, de 1 de agosto, se procede a la integración del R.E del Hogar en el Régimen General, mediante el establecimiento de un Sistema Especial (existe un período transitorio para la integración hasta 30 de junio de 2012).

Gráfico II.1 EVOLUCION DEL NÚMERO DE ALTAS DE PENSIONES POR CLASES

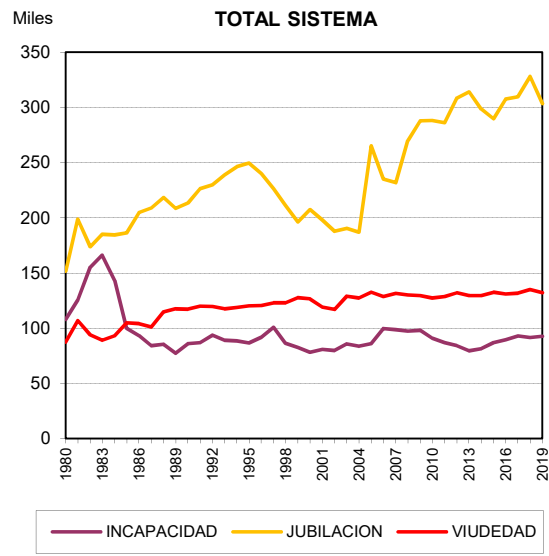
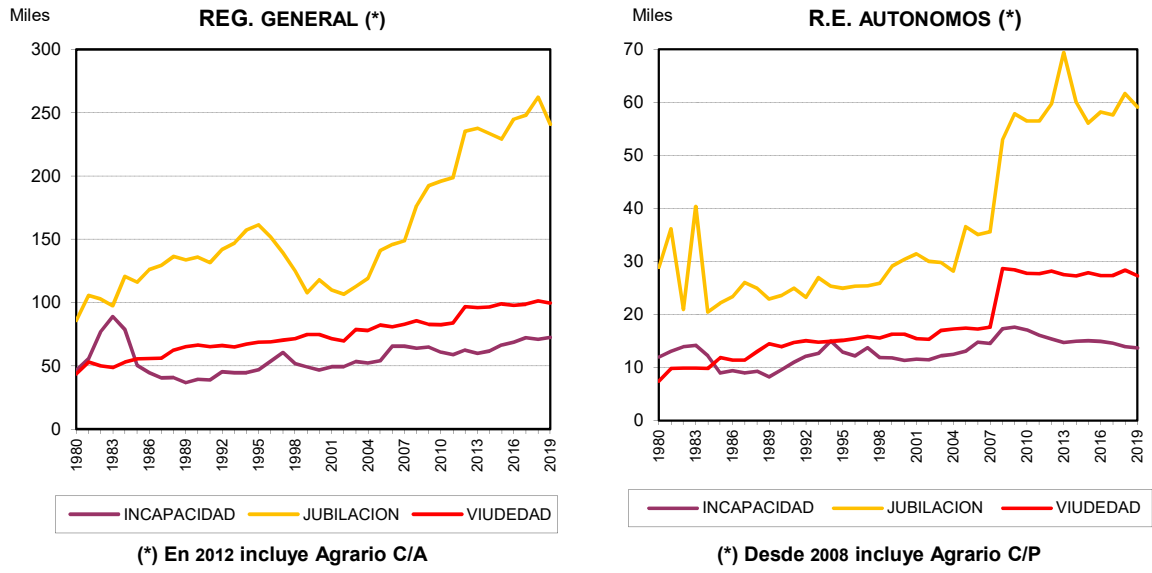

## Cuadro II.10 EVOLUCIÓN DE LA PENSIÓN MEDIA MENSUAL DE LAS ALTAS INICIALES POR REGÍMENES

### Cuadro II.10.1 EVOLUCIÓN DE LA PENSIÓN MEDIA MENSUAL DE LAS ALTAS INICIALES POR REGÍMENES

(euros/mes) TOTAL PENSIONES

AÑO	GENERAL	AUTÓNOMOS	AGRARIO CUENTA AJENA	AGRARIO CUENTA PROPIA	MINERÍA DEL CARBÓN	ESP. DEL MAR	EMPLEADOS DE HOGAR	A.T. Y E.P.	S.O.V.I.	TOTAL
1980	125,42	88,90	77,04	78,41	201,45	--	94,73	72,52	--	102,88
1981	148,47	99,76	97,87	95,22	240,61	--	105,86	102,11	--	125,06
1982	170,06	109,10	111,46	104,67	299,84	--	116,94	172,10	--	146,32
1983	198,31	99,83	127,58	123,06	329,69	--	132,49	213,14	--	165,61
1984	240,28	138,21	135,09	133,79	412,71	--	140,74	240,06	--	204,73
1985 (1)	252,79	152,45	145,61	143,44	471,08	--	152,39	273,90	--	214,48
1986	258,00	168,19	156,24	154,27	478,66	245,65	159,09	296,93	--	223,52
1987	278,71	178,79	167,29	166,55	458,67	266,72	167,69	332,37	--	240,68
1988	305,40	192,37	178,48	175,80	538,90	317,19	180,44	374,15	--	262,59
1989	320,28	207,72	193,94	188,07	521,00	318,81	193,15	392,66	--	278,89
1990	341,63	224,62	207,87	200,91	597,63	348,22	209,09	457,88	--	300,33
1991 (2)	399,22	243,76	231,43	222,05	650,87	392,36	231,01	494,69	172,38	334,52
1992	437,03	259,76	247,25	236,92	644,47	411,47	244,71	546,97	185,32	367,50
1993 (3)	468,77	277,90	260,91	250,67	685,70	450,13	258,04	612,14	194,67	394,68
1994	505,06	288,00	272,18	260,26	750,14	464,84	265,93	610,27	199,48	422,94
1995	537,70	307,16	282,75	271,88	788,10	473,12	277,22	622,15	211,87	449,69
1996 (3)	554,01	330,16	295,43	283,54	879,24	494,77	286,36	634,53	221,74	466,95
1997	563,28	342,98	301,01	291,31	897,33	497,01	290,37	611,94	228,25	473,60
1998	580,94	352,69	309,01	297,79	888,50	518,34	291,68	608,41	233,03	484,51
1999	597,06	365,16	313,81	303,38	914,18	534,41	292,69	614,26	238,23	493,83
2000	625,53	385,19	328,25	314,49	981,97	562,19	303,61	642,70	247,52	520,51
2001	661,34	405,79	339,97	328,31	970,09	598,12	315,57	680,66	258,43	548,13
2002	692,44	414,86	346,54	331,76	991,82	601,02	318,90	682,78	266,82	572,19
2003	739,41	440,10	362,10	345,11	1.109,81	664,44	326,74	769,02	278,93	616,49
2004	804,18	483,00	371,50	355,81	1.168,87	701,80	331,92	797,44	292,21	674,88
2005 (4)	853,63	506,51	402,93	390,84	1.228,45	734,68	359,53	809,65	293,29	681,80
2006	894,47	530,71	411,48	404,76	1.298,49	763,07	370,54	854,56	309,98	746,39
2007	939,06	563,29	433,11	425,20	1.399,16	802,46	387,20	870,11	324,16	791,70
2008	1.008,62	570,57	469,34	(5)	1.383,81	870,23	417,79	915,34	340,81	852,11
2009	1.056,91	610,72	491,47	(5)	1.477,43	881,37	433,13	962,64	355,01	901,50
2010	1.104,86	635,54	513,59	(5)	1.535,32	933,65	448,95	976,49	360,40	946,00
2011	1.119,84	651,64	516,51	(5)	1.614,09	928,31	459,88	983,51	366,64	967,59
2012	1.108,46	675,58	(6)	(5)	1.619,57	951,87	456,89 (7)	977,30	377,96	1.007,33
2013	1.132,91	726,82	(6)	(5)	1.654,54	978,45	392,69 (7)	991,12	382,68	1.040,88
2014	1.125,86	715,70	(6)	(5)	1.737,59	956,42	(7)	991,84	378,09	1.041,19
2015	1.137,23	700,86	(6)	(5)	1.733,74	973,19	(7)	988,15	378,11	1.049,60
2016	1.152,74	690,82	(6)	(5)	1.738,01	1.000,52	(7)	1.001,98	382,48	1.062,36
2017	1.144,96	687,27	(6)	(5)	1.795,26	971,38	(7)	996,51	377,09	1.057,69
2018	1.148,81	704,84	(6)	(5)	1.823,00	1.006,20	(7)	1.011,25	383,56	1.064,23
2019	1.178,91	722,52	(6)	(5)	1.819,52	1.040,64	(7)	1.055,90	405,14	1.090,78

#### INCREMENTO INTERANUAL %

AÑOS	GENERAL	AUTÓNOMOS	AGRARIO CTA. AJENA	AGRARIO CTA. PROPIA	MINERÍA DEL CARBÓN	ESP. DEL MAR	EMPLEADOS DE HOGAR	A.T. Y E.P.	S.O.V.I.	TOTAL
06/05	4,78	4,78	2,12	3,56	5,70	3,86	3,06	5,55	5,69	9,47
07/06	4,98	6,14	5,26	5,05	7,75	5,16	4,49	1,82	4,58	6,07
08/07	7,41	1,29	8,36		-1,10	8,45	7,90	5,20	5,14	7,63
09/08	4,79	7,04	4,72		6,77	1,28	3,67	5,17	4,16	5,80
10/09	4,54	4,06	4,50		3,92	5,93	3,65	1,44	1,52	4,94
11/10	1,36	2,53	0,57		5,13	-0,57	2,44	0,72	1,73	2,28
12/11	-1,02	3,67			0,34	2,54	-0,65	-0,63	3,09	4,11
13/12	2,21	7,58			2,16	2,79	-14,05	1,41	1,25	3,33
14/13	-0,62	-1,53			5,02	-2,25		0,07	-1,20	0,03
15/14	1,01	-2,07			-0,22	1,75		-0,37	0,01	0,81
16/15	1,36	-1,43			0,25	2,81		1,40	1,16	1,22
17/16	-0,67	-0,51			3,29	-2,91		-0,55	-1,41	-0,44
18/17	0,34	2,56			1,54	3,58		1,48	1,72	0,62
19/18	2,62	2,51			-0,19	3,42		4,41	5,62	2,49

(1) Hasta 1984 se incluían altas por traslado entre provincias.

(2) Hasta 1991 el SOVI estaba incluido en sus respectivos regímenes.

(3) No incluye MUNPAL.

(4) Las cifras de este año están afectadas por la nueva normativa de concurrencia de las pensiones SOVI.

(5) Con motivo de la entrada en vigor de la Ley 18/2007, de 4 de julio, los trabajadores por cuenta propia del Régimen Especial Agrario quedan integrados en el R. E. de Trabajadores Autónomos.

(6) Con motivo de la entrada en vigor de la Ley 28/2011, de 22 de septiembre (BOE de 23), se procede a la integración del Régimen Especial Agrario en el Régimen General de la Seguridad Social, con efectos de 1 de enero de 2012, mediante el establecimiento del Sistema Especial para Trabajadores por Cuenta Ajena Agrarios.

(7) Por Ley 27/2011, de 1 de agosto, se procede a la integración del R.E del Hogar en el Régimen General, mediante el establecimiento de un Sistema Especial (existe un período transitorio para la integración hasta 30 de junio de 2012).

Cuadro II.10.2 EVOLUCIÓN DE LA PENSIÓN MEDIA MENSUAL DE LAS ALTAS INICIALES POR RÉGIMENES (euros/mes)

AÑO	INCAPACIDAD PERMANENTE									TOTAL
	GENERAL	AUTÓNOMOS	AGRARIO CUENTA AJENA	AGRARIO CUENTA PROPIA	MINERÍA DEL CARBÓN	ESP. DEL MAR	EMPLEADOS DE HOGAR	A.T. Y E.P.	S.O.V.I.	
1980	142,15	91,12	90,46	76,61	149,13	--	95,21	82,95	--	108,49
1981	166,25	104,88	110,69	93,69	174,55	--	107,26	113,78	--	132,76
1982	189,49	118,44	124,86	106,37	240,72	--	119,31	201,32	--	157,57
1983	208,62	136,34	137,18	119,26	263,81	--	132,43	247,92	--	178,39
1984	247,58	151,11	140,29	127,49	315,45	--	140,43	273,93	--	206,02
1985 (1)	268,79	169,08	152,71	134,43	407,28	--	156,07	330,83	--	220,33
1986	274,39	173,70	162,48	142,87	452,32	241,73	157,28	370,30	--	228,22
1987	304,65	182,43	172,83	151,78	486,81	263,03	165,75	415,50	--	251,14
1988	355,24	198,98	188,38	164,29	520,03	275,16	177,47	468,18	--	280,29
1989	385,98	216,55	203,77	174,62	564,78	307,92	189,50	488,91	--	311,12
1990	428,43	231,68	218,78	187,65	601,89	330,20	207,75	552,68	--	343,19
1991 (2)	480,56	247,60	239,25	205,17	661,88	361,45	229,59	593,60	165,94	374,96
1992	529,26	260,97	252,81	216,26	695,56	374,53	243,64	644,40	178,49	418,53
1993 (3)	550,18	275,65	266,10	228,87	738,28	407,46	256,15	716,08	180,94	449,34
1994	566,60	278,59	276,35	238,79	780,32	453,66	261,16	721,86	174,11	455,68
1995	585,22	301,80	284,71	245,83	805,26	452,47	269,84	743,10	202,24	482,18
1996	606,51	333,69	294,32	256,19	876,27	469,24	274,54	770,04	206,22	512,48
1997	622,80	360,20	308,62	267,73	808,28	480,57	276,66	758,99	224,92	531,05
1998	632,05	385,19	315,84	276,39	844,79	483,77	274,90	740,22	228,28	541,90
1999	661,80	397,66	325,19	284,17	825,17	530,16	281,03	749,74	225,41	567,57
2000	692,02	421,93	333,72	292,77	890,11	544,13	296,67	761,62	248,95	596,53
2001	728,87	442,27	344,44	303,44	998,65	556,02	304,61	791,63	243,44	631,30
2002	758,48	456,30	356,01	321,34	1.020,56	596,08	308,91	819,56	245,65	659,27
2003	787,54	487,81	368,43	343,01	1.082,95	659,50	317,28	887,31	266,90	691,70
2004	824,24	520,41	378,26	358,00	998,32	704,78	326,19	908,79	274,23	723,39
2005	851,83	545,43	397,47	373,36	1.149,01	675,35	351,46	925,21	283,62	750,17
2006	865,13	570,14	403,04	401,14	1.198,19	671,88	365,11	963,18	324,13	772,28
2007	895,43	591,15	415,14	413,59	1.331,88	727,87	376,60	982,24	323,67	800,60
2008	933,71	596,70	449,26	(4)	1.213,52	792,43	415,80	1.010,43	347,91	837,37
2009	953,86	628,49	476,01	(4)	1.271,28	794,85	445,45	1.048,34	324,53	864,68
2010	990,62	650,68	499,81	(4)	1.470,74	836,39	446,17	1.077,39	0,00	895,89
2011	1.018,63	669,00	514,23	(4)	1.578,43	817,13	469,93	1.076,35	188,70	921,52
2012	1.003,44	687,03	(5)	(4)	1.484,07	834,16	469,01 (6)	1.069,16	0,00	943,46
2013	1.005,51	714,54	(5)	(4)	1.546,68	882,86	449,19 (6)	1.089,67	392,20	955,24
2014	996,80	711,86	(5)	(4)	1.511,18	863,04	(6)	1.089,93	0,00	949,29
2015	983,78	712,88	(5)	(4)	1.725,97	878,40	(6)	1.065,61	0,00	941,18
2016	973,19	715,54	(5)	(4)	1.442,78	894,17	(6)	1.078,76	0,00	936,40
2017	970,28	713,42	(5)	(4)	1.515,71	895,94	(6)	1.065,08	0,00	935,71
2018	967,40	720,34	(5)	(4)	1.531,57	926,20	(6)	1.081,30	0,00	937,39
2019	989,64	745,83	(5)	(4)	1.544,01	964,40	(6)	1.123,99	0,00	962,55

## INCREMENTO INTERANUAL %

AÑOS	GENERAL	AUTÓNOMOS	AGRARIO CTA. AJENA	AGRARIO CTA. PROPIA	MINERÍA DEL CARBÓN	ESP. DEL MAR	EMPLEADOS DE HOGAR	A.T. Y E.P.	S.O.V.I.	TOTAL
06/05	1,56	4,53	1,40	7,44	4,28	-0,51	3,89	4,10	14,29	2,95
07/06	3,50	3,68	3,00	3,10	11,16	8,33	3,15	1,98	-0,14	3,67
08/07	4,28	0,94	8,22		-8,89	8,87	10,41	2,87	7,49	4,59
09/08	2,16	5,33	5,95		4,76	0,31	7,13	3,75	-6,72	3,26
10/09	3,85	3,53	5,00		15,69	5,23	0,16	2,77		3,61
11/10	2,83	2,82	2,89		7,32	-2,30	5,32	-0,10		2,86
12/11	-1,49	2,70			-5,98	2,08	-0,20	-0,67		2,38
13/12	0,21	4,00			4,22	5,84	-4,22	1,92		1,25
14/13	-0,87	-0,37			-2,30	-2,24		0,02		-0,62
15/14	-1,31	0,14			14,21	1,78		-2,23		-0,85
16/15	-1,08	0,37			-16,41	1,80		1,23		-0,51
17/16	-0,30	-0,30			5,05	0,20		-1,27		-0,07
18/17	-0,30	0,97			1,05	3,38		1,52		0,18
19/18	2,30	3,54			0,81	4,12		3,95		2,68

(1) Hasta 1984 se incluían altas por traslado entre provincias.

(2) Hasta 1991 el SOVI estaba incluido en sus respectivos regímenes.

(3) No incluye MUNPAL.

(4) Con motivo de la entrada en vigor de la Ley 18/2007, de 4 de julio, los trabajadores por cuenta propia del Régimen Especial Agrario quedan integrados en el R. E. de Trabajadores Autónomos.

(5) Con motivo de la entrada en vigor de la Ley 28/2011, de 22 de septiembre (BOE de 23), se procede a la integración del Régimen Especial Agrario en el Régimen General de la Seguridad Social, con efectos de 1 de enero de 2012, mediante el establecimiento del Sistema Especial para Trabajadores por Cuenta Ajena Agrarios.

(6) Por Ley 27/2011, de 1 de agosto, se procede a la integración del R.E del Hogar en el Régimen General, mediante el establecimiento de un Sistema Especial (existe un período transitorio para la integración hasta 30 de junio de 2012).

Cuadro II.10.3 EVOLUCIÓN DE LA PENSIÓN MEDIA MENSUAL DE LAS ALTAS INICIALES POR REGÍMENES (euros/mes)

AÑO	GENERAL	AUTÓNOMOS	JUBILACIÓN							TOTAL
			AGRARIO CUENTA AJENA	AGRARIO CUENTA PROPIA	MINERÍA DEL CARBÓN	ESP. DEL MAR	EMPLEADOS DE HOGAR	A.T. Y E.P.	S.O.V.I.	
1980	148,79	95,72	98,03	97,39	298,62	--	94,50	--	--	127,19
1981	178,15	107,08	115,50	115,88	359,87	--	104,82	--	--	149,97
1982	200,06	120,60	129,76	128,08	407,13	--	113,99	--	--	174,43
1983	242,04	89,47	152,61	151,02	467,46	--	133,36	--	--	188,45
1984	295,43	152,21	173,92	171,14	560,94	--	143,44	--	--	256,70
1985 (1)	311,64	174,06	195,56	188,93	614,28	--	154,14	--	--	270,77
1986	308,19	195,46	199,37	192,58	631,74	352,37	166,12	--	--	272,84
1987	328,53	205,45	212,59	205,40	619,91	380,39	175,60	--	--	288,04
1988	359,72	226,06	227,21	219,63	719,04	446,16	191,21	--	--	318,45
1989	375,34	244,46	241,20	234,64	682,89	436,76	205,77	--	--	333,94
1990	392,58	263,15	256,07	245,92	759,18	466,91	220,58	--	--	352,42
1991 (2)	465,91	288,58	282,64	271,54	831,17	510,36	244,14	--	176,76	390,37
1992	502,87	312,29	301,85	288,48	825,28	532,23	259,08	--	188,00	425,16
1993 (3)	542,96	329,16	318,27	304,73	913,97	592,17	273,18	--	197,38	455,98
1994	594,71	348,66	331,85	315,31	949,56	619,16	283,59	--	202,54	500,42
1995	639,29	372,75	346,29	330,02	1.073,62	639,23	297,96	--	214,22	535,58
1996	661,52	402,69	361,57	346,37	1.167,02	673,44	310,99	--	223,64	554,83
1997	693,13	424,14	374,10	361,01	1.275,73	718,44	319,94	1.284,15	230,16	573,43
1998	743,98	430,13	380,09	370,79	1.338,38	768,44	322,83	878,83	234,68	598,20
1999	802,07	444,83	384,84	378,96	1.438,45	804,76	323,94	1.197,62	239,81	619,88
2000	818,00	464,18	394,21	391,46	1.511,88	828,86	336,80	1.412,34	248,83	644,86
2001	862,53	481,70	403,01	405,70	1.512,14	874,05	351,66	1.161,33	259,90	669,99
2002	922,45	496,57	413,53	417,90	1.576,28	895,46	359,52	1.424,25	268,34	715,34
2003	980,15	525,86	428,34	437,50	1.699,80	958,13	369,48	--	280,58	772,95
2004	1.053,78	573,94	436,02	446,28	1.761,19	1.015,67	369,62	--	293,59	856,14
2005 (4)	1.101,94	590,99	465,69	477,96	1.843,85	1.022,48	395,96	--	291,75	800,12
2006	1.159,14	627,87	489,96	503,98	1.900,13	1.081,91	414,98	--	310,17	922,82
2007	1.222,14	669,99	518,53	534,64	2.027,38	1.159,33	438,03	--	324,53	994,34
2008	1.280,15	683,81	554,26	(5)	2.057,61	1.212,49	465,78	--	341,09	1.051,70
2009	1.331,13	726,33	577,88	(5)	2.122,60	1.253,51	481,94	--	355,00	1.110,04
2010	1.393,40	759,40	604,12	(5)	2.173,02	1.293,23	503,87	--	360,69	1.172,18
2011	1.407,09	778,11	612,75	(5)	2.238,35	1.293,88	513,76	--	366,91	1.202,07
2012	1.389,91	808,00	(6)	(5)	2.286,32	1.331,18	515,80 (7)	--	377,56	1.251,96
2013	1.424,58	865,15	(6)	(5)	2.310,97	1.377,66	372,67 (7)	--	382,11	1.295,64
2014	1.425,67	867,91	(6)	(5)	2.397,68	1.369,13	(7)	--	371,76	1.314,68
2015	1.460,30	847,92	(6)	(5)	2.386,23	1.414,80	(7)	--	370,37	1.342,94
2016	1.451,07	811,20	(6)	(5)	2.380,85	1.429,12	(7)	--	373,96	1.332,37
2017	1.432,90	801,76	(6)	(5)	2.412,99	1.384,99	(7)	--	370,79	1.318,47
2018	1.420,02	822,86	(6)	(5)	2.426,46	1.411,69	(7)	--	375,71	1.311,23
2019	1.466,13	836,83	(6)	(5)	2.474,49	1.451,52	(7)	--	403,85	1.345,98

## INCREMENTO INTERANUAL %

AÑOS	GENERAL	AUTÓNOMOS	AGRARIO CTA. AJENA	AGRARIO CTA. PROPIA	MINERÍA DEL CARBÓN	ESP. DEL MAR	EMPLEADOS DE HOGAR	A.T. Y E.P.	S.O.V.I.	TOTAL
06/05	5,19	6,24	5,21	5,44	3,05	5,81	4,80	--	6,31	15,34
07/06	5,44	6,71	5,83	6,08	6,70	7,16	5,55	--	4,63	7,75
08/07	4,75	2,06	6,89		1,49	4,59	6,34	--	5,10	5,77
09/08	3,98	6,22	4,26		3,16	3,38	3,47	--	4,08	5,55
10/09	4,68	4,55	4,54		2,38	3,17	4,55	--	1,60	5,60
11/10	0,98	2,46	1,43		3,01	0,05	1,96	--	1,72	2,55
12/11	-1,22	3,84			2,14	2,88	0,40	--	2,90	4,15
13/12	2,49	7,07			1,08	3,49		--	1,20	3,49
14/13	0,08	0,32			3,75	-0,62		--	-2,71	1,47
15/14	2,43	-2,30			-0,48	3,34		--	-0,37	2,15
16/15	-0,63	-4,33			-0,23	1,01		--	0,97	-0,79
17/16	-1,25	-1,16			1,35	-3,09		--	-0,85	-1,04
18/17	-0,90	2,63			0,56	1,93		--	1,33	-0,55
19/18	3,25	1,70			1,98	2,82		--	7,49	2,65

(1) Hasta 1984 se incluían altas por traslado entre provincias.

(2) Hasta 1991 el SOVI estaba incluido en sus respectivos regímenes.

(3) No incluye MUNPAL.

(4) Las cifras de este año están afectadas por la nueva normativa de concurrencia de las pensiones SOVI.

(5) Con motivo de la entrada en vigor de la Ley 18/2007, de 4 de julio, los trabajadores por cuenta propia del Régimen Especial Agrario quedan integrados en el R. E. de Trabajadores Autónomos.

(6) Con motivo de la entrada en vigor de la Ley 28/2011, de 22 de septiembre (BOE de 23), se procede a la integración del Régimen Especial Agrario en el Régimen General de la Seguridad Social, con efectos de 1 de enero de 2012, mediante el establecimiento del Sistema Especial para Trabajadores por Cuenta Ajena Agrarios.

(7) Por Ley 27/2011, de 1 de agosto, se procede a la integración del R.E del Hogar en el Régimen General, mediante el establecimiento de un Sistema Especial (existe un período transitorio para la integración hasta 30 de junio de 2012).

Cuadro II.10.4 EVOLUCIÓN DE LA PENSIÓN MEDIA MENSUAL DE LAS ALTAS INICIALES POR RÉGIMENES (euros/mes)

AÑO	VIUDEDAD									TOTAL
	GENERAL	AUTÓNOMOS	AGRARIO CUENTA AJENA	AGRARIO CUENTA PROPIA	MINERÍA DEL CARBÓN	ESP. DEL MAR	EMPLEADOS DE HOGAR	A.T. Y E.P.	S.O.V.I.	
1980	75,13	66,23	61,23	59,21	81,18	--	67,61	59,59	--	<b>68,22</b>
1981	86,05	73,79	70,69	67,72	98,70	--	70,87	83,08	--	<b>79,23</b>
1982	97,80	80,43	75,73	68,23	109,30	--	80,79	140,38	--	<b>89,45</b>
1983	116,21	95,27	92,21	84,19	130,94	--	92,32	167,10	--	<b>107,31</b>
1984	133,81	104,06	100,33	90,87	143,50	--	92,33	191,61	--	<b>121,38</b>
1985 (1)	143,82	111,62	106,05	93,76	163,38	--	92,18	218,31	--	<b>127,94</b>
1986	159,59	122,37	116,77	104,86	183,09	145,55	98,90	226,25	--	<b>142,72</b>
1987	173,16	130,05	123,38	112,62	201,13	154,33	106,34	249,01	--	<b>154,96</b>
1988	185,87	140,11	134,98	120,15	217,10	167,44	113,20	271,98	--	<b>165,93</b>
1989	201,86	160,42	153,41	134,57	244,10	185,71	121,19	288,57	--	<b>183,11</b>
1990	219,07	173,34	166,56	145,17	263,46	202,97	131,11	321,01	--	<b>199,45</b>
1991 (2)	260,40	188,02	193,27	166,30	295,55	231,78	142,61	353,73	154,35	<b>229,44</b>
1992	282,70	202,96	212,58	183,69	330,91	251,60	150,54	391,86	173,48	<b>250,84</b>
1993 (3)	303,64	215,04	224,64	194,17	340,98	266,71	155,96	425,60	181,13	<b>267,93</b>
1994	321,31	223,57	233,85	201,48	372,52	282,37	161,62	429,54	184,68	<b>282,56</b>
1995	339,98	237,21	245,89	212,08	393,88	297,24	169,03	448,20	198,92	<b>298,97</b>
1996	359,28	247,94	257,39	221,36	414,63	308,44	171,08	468,85	210,37	<b>315,28</b>
1997	367,44	255,39	263,32	227,62	438,58	319,92	174,46	475,72	215,83	<b>322,67</b>
1998	377,70	263,54	269,34	231,83	440,41	325,56	176,99	493,76	222,49	<b>332,33</b>
1999	385,07	268,73	276,62	238,56	473,62	344,41	183,75	496,33	227,32	<b>340,59</b>
2000	404,44	284,94	291,42	248,71	495,00	358,63	187,24	531,56	238,55	<b>358,52</b>
2001	423,80	294,25	302,35	257,21	507,60	374,34	193,39	543,14	247,75	<b>374,87</b>
2002	448,62	312,72	312,20	266,42	549,35	391,18	204,48	579,28	255,84	<b>394,63</b>
2003	485,32	329,45	325,81	284,10	598,66	426,10	216,86	646,17	266,31	<b>427,10</b>
2004	532,25	380,68	336,51	296,87	664,29	459,58	233,25	700,00	283,39	<b>468,00</b>
2005	550,26	369,14	354,78	313,67	701,16	478,69	240,03	689,63	329,53	<b>483,37</b>
2006	573,60	381,07	367,50	328,32	719,19	507,55	249,66	761,22	307,42	<b>504,90</b>
2007	598,41	404,15	388,35	344,80	757,93	531,23	257,73	804,72	320,73	<b>529,39</b>
2008	641,25	407,95	412,38	(4)	824,75	560,51	266,36	849,70	337,94	<b>566,64</b>
2009	670,41	431,59	436,58	(4)	864,97	585,48	272,85	902,09	355,09	<b>595,28</b>
2010	681,96	446,15	453,91	(4)	864,64	603,64	280,64	885,93	357,72	<b>608,46</b>
2011	693,05	455,60	454,46	(4)	907,80	610,51	287,18	917,90	364,89	<b>619,67</b>
2012	679,99	467,82	(5)	(4)	924,30	631,65	284,29 (6)	925,23	379,75	<b>632,91</b>
2013	692,50	476,73	(5)	(4)	946,48	633,83	265,44 (6)	945,32	383,81	<b>647,07</b>
2014	694,93	478,99	(5)	(4)	960,00	662,93	(6)	938,82	383,66	<b>650,37</b>
2015	700,86	485,39	(5)	(4)	986,16	652,91	(6)	972,63	383,05	<b>656,42</b>
2016	744,54	510,35	(5)	(4)	1.055,60	696,33	(6)	979,13	386,70	<b>696,05</b>
2017	753,27	516,32	(5)	(4)	1.071,54	714,06	(6)	991,41	380,16	<b>704,94</b>
2018	767,75	524,74	(5)	(4)	1.109,60	731,19	(6)	998,23	386,87	<b>717,89</b>
2019	823,76	548,78	(5)	(4)	1.215,91	784,23	(6)	1.066,83	405,57	<b>768,18</b>

## INCREMENTO INTERANUAL %

AÑOS	GENERAL	AUTÓNOMOS	AGRARIO CTA. AJENA	AGRARIO CTA. PROPIA	MINERÍA DEL CARBÓN	ESP. DEL MAR	EMPLEADOS DE HOGAR	A.T. Y E.P.	S.O.V.I.	TOTAL
06/05	4,24	3,23	3,59	4,67	2,57	6,03	4,01	10,38	-6,71	<b>4,45</b>
07/06	4,33	6,06	5,67	5,02	5,39	4,67	3,23	5,71	4,33	<b>4,85</b>
08/07	7,16	0,94	6,19		8,82	5,51	3,35	5,59	5,37	<b>7,04</b>
09/08	4,55	5,80	5,87		4,88	4,45	2,43	6,17	5,07	<b>5,05</b>
10/09	1,72	3,37	3,97		-0,04	3,10	2,85	-1,79	0,74	<b>2,21</b>
11/10	1,63	2,12	0,12		4,99	1,14	2,33	3,61	2,01	<b>1,84</b>
12/11	-1,88	2,68			1,82	3,46	-1,01	0,80	4,07	<b>2,14</b>
13/12	1,84	1,90			2,40	0,34		2,17	1,07	<b>2,24</b>
14/13	0,35	0,47			1,43	4,59		-0,69	-0,04	<b>0,51</b>
15/14	0,85	1,33			2,72	-1,51		3,60	-0,16	<b>0,93</b>
16/15	6,23	5,14			7,04	6,65		0,67	0,95	<b>6,04</b>
17/16	1,17	1,17			1,51	2,55		1,25	-1,69	<b>1,28</b>
18/17	1,92	1,63			3,55	2,40		0,69	1,77	<b>1,84</b>
19/18	7,30	4,58			9,58	7,25		6,87	4,83	<b>7,00</b>

(1) Hasta 1984 se incluían altas por traslado entre provincias.

(2) Hasta 1991 el SOVI estaba incluido en sus respectivos regímenes.

(3) No incluye MUNPAL.

(4) Con motivo de la entrada en vigor de la Ley 18/2007, de 4 de julio, los trabajadores por cuenta propia del Régimen Especial Agrario quedan integrados en el R. E. de Trabajadores Autónomos.

(5) Con motivo de la entrada en vigor de la Ley 28/2011, de 22 de septiembre (BOE de 23), se procede a la integración del Régimen Especial Agrario en el Régimen General de la Seguridad Social, con efectos de 1 de enero de 2012, mediante el establecimiento del Sistema Especial para Trabajadores por Cuenta Ajena Agrarios.

(6) Por Ley 27/2011, de 1 de agosto, se procede a la integración del R.E del Hogar en el Régimen General, mediante el establecimiento de un Sistema Especial (existe un período transitorio para la integración hasta 30 de junio de 2012).



Cuadro II.10.5 EVOLUCIÓN DE LA PENSIÓN MEDIA MENSUAL DE LAS ALTAS INICIALES POR REGÍMENES (euros/mes)

ORFANDAD

AÑO	GENERAL	AUTÓNOMOS	AGRARIO CUENTA AJENA	AGRARIO CUENTA PROPIA	MINERÍA DEL CARBÓN	ESP. DEL MAR	EMPLEADOS DE HOGAR	A.T. Y E.P.	S.O.V.I.	TOTAL
1980	72,52	51,31	54,83	53,82	79,27	--	68,76	53,26	--	60,94
1981	85,11	57,33	67,22	65,44	87,93	--	72,72	115,13	--	79,62
1982	94,87	64,66	74,74	70,15	102,34	--	92,31	136,80	--	89,88
1983	107,97	73,40	86,70	82,24	108,62	--	99,71	153,72	--	102,96
1984	120,53	81,79	92,03	86,97	135,02	--	104,98	188,35	--	114,94
1985 (1)	129,73	86,86	94,16	92,63	155,06	--	101,20	206,03	--	123,06
1986	139,57	94,27	103,06	96,77	170,93	127,84	109,84	200,68	--	130,96
1987	152,55	100,70	105,71	100,12	179,23	137,73	112,03	222,94	--	141,96
1988	160,85	104,72	109,89	107,90	193,70	151,66	115,15	251,74	--	150,52
1989	169,87	110,77	119,84	117,26	226,48	157,10	129,45	252,50	--	160,91
1990	181,76	118,58	130,97	126,60	238,84	166,61	139,00	280,31	--	172,64
1991	199,85	126,73	141,51	135,82	269,33	172,15	144,80	299,18	--	187,53
1992	214,42	136,07	148,41	148,64	273,72	188,60	164,39	325,00	--	201,02
1993 (2)	218,96	141,26	156,53	150,57	294,62	189,76	152,72	345,73	--	206,59
1994	230,67	149,79	159,08	162,25	293,97	197,82	165,99	345,35	--	215,99
1995	237,95	159,27	164,44	167,63	307,32	221,52	163,73	339,26	--	221,86
1996 (3)	228,54	155,75	160,12	175,18	348,91	201,33	183,35	299,14	--	213,98
1997 (4)	194,95	128,76	138,66	166,67	274,54	170,35	171,69	233,54	--	181,38
1998	201,35	130,80	138,52	165,87	266,42	175,53	184,64	242,83	--	186,75
1999	203,13	132,09	143,07	157,67	298,12	178,75	161,28	237,36	--	188,02
2000	210,32	139,19	150,60	171,06	321,29	182,09	162,70	256,77	--	196,00
2001	219,81	141,21	155,39	188,66	344,48	205,90	178,34	259,05	--	204,32
2002	226,71	141,54	147,36	179,73	318,74	213,99	175,30	263,43	--	209,12
2003	236,20	149,06	157,14	201,62	374,38	233,33	190,05	267,14	--	217,39
2004	275,90	186,46	218,35	316,03	395,50	251,49	296,55	295,40	--	260,76
2005	295,97	196,91	254,80	379,29	454,96	270,57	314,72	292,19	--	282,62
2006	272,09	178,20	198,56	250,41	400,25	249,39	272,57	301,46	--	253,46
2007	281,96	191,54	212,90	254,92	412,27	270,25	221,16	308,42	--	263,67
2008	297,12	219,06	230,81	(5)	512,15	329,37	265,59	346,46	--	281,47
2009	319,79	238,34	245,56	(5)	513,98	298,65	253,91	372,05	--	301,67
2010	312,28	239,90	248,36	(5)	559,55	336,40	276,65	370,13	--	297,61
2011	322,17	246,11	259,72	(5)	513,97	312,28	266,31	371,33	--	305,99
2012 (8)	319,86	247,90	(6)	(5)	548,76	337,95	312,75 (7)	373,12	--	309,20
2013	325,23	253,22	(6)	(5)	511,87	344,69	409,44 (7)	397,66	--	315,21
2014	323,25	252,42	(6)	(5)	531,97	343,86	(7)	401,92	--	313,42
2015	328,64	257,94	(6)	(5)	613,60	325,16	(7)	403,48	--	318,85
2016	332,10	260,80	(6)	(5)	569,88	362,47	(7)	371,00	--	321,45
2017	334,98	259,94	(6)	(5)	581,92	375,88	(7)	374,26	--	324,04
2018	340,84	263,57	(6)	(5)	579,40	350,15	(7)	366,95	--	328,59
2019	355,36	271,72	(6)	(5)	626,66	388,72	(7)	375,80	--	342,58

## INCREMENTO INTERANUAL %

AÑOS	GENERAL	AUTÓNOMOS	AGRARIO CTA. AJENA	AGRARIO CTA. PROPIA	MINERÍA DEL CARBÓN	ESP. DEL MAR	EMPLEADOS DE HOGAR	A.T. Y E.P.	S.O.V.I.	TOTAL
06/05	-8,07	-9,50	-22,07	-33,98	-12,03	-7,83	-13,39	3,17	--	-10,32
07/06	3,63	7,49	7,23	1,80	3,00	8,37	-18,86	2,31	--	4,03
08/07	5,38	14,37	8,41		24,23	21,88	20,09	12,33	--	6,75
09/08	7,63	8,80	6,39		0,36	-9,33	-4,40	7,39	--	7,18
10/09	-2,35	0,66	1,14		8,87	12,64	8,96	-0,52	--	-1,35
11/10	3,17	2,59	4,58		-8,15	-7,17	-3,74	0,32	--	2,82
12/11	-0,72	0,72			6,77	8,22	17,44	0,48	--	1,05
13/12	1,68	2,15			-6,72	2,00		6,58	--	1,94
14/13	-0,61	-0,32			3,93	-0,24		1,07	--	-0,57
15/14	1,67	2,18			15,35	-5,44		0,39	--	1,73
16/15	1,05	1,11			-7,13	11,47		-8,05	--	0,82
17/16	0,87	-0,33			2,11	3,70		0,88	--	0,81
18/17	1,75	1,40			-0,43	-6,84		-1,95	--	1,40
19/18	4,26	3,09			8,16	11,02		2,41	--	4,26

(1) Hasta 1984 se incluían altas por traslado entre provincias.

(2) No incluye MUPAL.

(3) A partir de noviembre se ha pasado de considerar a los perceptores individualmente en lugar de agrupados por familia.

(4) Desde la entrada en vigor de la Ley 24/1997, de 15 de julio, se ha ampliado la edad para tener derecho a la pensión de orfandad.

(5) Con motivo de la entrada en vigor de la Ley 18/2007, de 4 de julio, los trabajadores por cuenta propia del Régimen Especial Agrario quedan integrados en el R. E. de Trabajadores Autónomos.

(6) Con motivo de la entrada en vigor de la Ley 28/2011, de 22 de septiembre (BOE de 23), se procede a la integración del Régimen Especial Agrario en el Régimen General de la Seguridad Social, con efectos de 1 de enero de 2012, mediante el establecimiento del Sistema Especial para Trabajadores por Cuenta Ajena Agrarios.

(7) Por Ley 27/2011, de 1 de agosto, se procede a la integración del R.E del Hogar en el Régimen General, mediante el establecimiento de un Sistema Especial (existe un período transitorio para la integración hasta 30 de junio de 2012).

(8) Con la entrada en vigor de la Ley 27/2011, se amplía la edad para tener derecho a la pensión de orfandad.



Cuadro II.10.6 EVOLUCIÓN DE LA PENSIÓN MEDIA MENSUAL DE LAS ALTAS INICIALES POR RÉGIMENES (euros/mes)

AÑO	GENERAL	AUTÓNOMOS	FAVOR DE FAMILIARES							TOTAL
			AGRARIO CUENTA AJENA	AGRARIO CUENTA PROPIA	MINERÍA DEL CARBÓN	ESP. DEL MAR	EMPLEADOS DE HOGAR	A.T. Y E.P.	S.O.V.I.	
1980	72,59	48,42	59,40	59,02	85,34	--	70,79	62,43	--	64,80
1981	86,91	60,25	72,49	71,88	98,60	--	79,67	96,97	--	83,71
1982	95,95	52,17	74,98	77,54	136,81	--	83,13	155,55	--	93,45
1983	119,74	56,81	77,99	89,79	196,84	--	99,79	173,29	--	100,09
1984	115,09	63,94	83,45	93,48	161,97	--	97,51	190,20	--	109,57
1985 (1)	123,23	64,86	88,13	96,02	169,97	--	98,24	214,65	--	114,13
1986	125,40	73,35	88,34	104,71	221,33	145,01	101,30	244,23	--	121,32
1987	135,89	78,49	85,68	107,61	218,74	190,79	115,76	254,19	--	129,53
1988	147,01	78,12	99,83	109,88	168,07	180,07	116,87	275,61	--	137,58
1989	152,43	80,27	100,52	116,64	207,96	181,89	107,62	282,22	--	141,45
1990	161,12	86,88	99,02	120,53	190,39	212,00	148,28	292,61	--	147,00
1991	173,89	99,84	108,27	135,21	240,14	198,24	135,44	336,32	--	158,11
1992	170,25	104,89	115,68	139,67	370,96	207,10	152,40	378,25	--	161,61
1993 (2)	175,26	110,48	116,44	142,97	293,43	201,97	144,51	366,11	--	164,88
1994	173,56	114,93	117,64	138,81	258,77	205,86	148,49	387,77	--	164,00
1995	183,48	120,53	119,94	146,53	375,13	181,76	151,62	355,32	--	172,12
1996 (3)	185,28	123,24	120,90	154,04	398,63	169,54	158,43	398,65	--	173,65
1997	197,26	124,12	119,49	152,38	307,57	185,91	157,61	312,73	--	182,16
1998	203,33	132,02	124,61	158,54	341,78	159,51	164,33	380,16	--	187,69
1999	209,90	135,16	129,53	158,11	322,34	190,27	168,79	344,93	--	193,37
2000	228,15	142,49	136,39	174,57	317,88	191,17	160,72	426,25	--	208,99
2001	241,87	150,63	137,29	184,55	364,41	231,71	170,97	486,62	--	222,59
2002	257,65	161,48	147,46	186,03	354,89	204,34	199,44	511,53	--	232,28
2003	274,18	167,54	156,50	201,66	397,41	235,88	227,42	550,74	--	248,74
2004	290,05	175,05	170,21	226,30	550,76	262,08	218,70	575,68	--	264,14
2005	303,26	191,05	181,77	245,42	468,99	276,17	246,14	573,33	--	278,63
2006	337,71	201,38	198,35	255,97	485,26	279,08	251,19	615,55	--	302,54
2007	366,57	234,11	220,05	276,09	562,41	310,80	274,25	573,56	--	332,05
2008	388,05	285,67	233,59	(4)	681,40	306,81	324,00	641,99	--	353,15
2009	390,26	295,97	248,89	(4)	575,84	355,88	347,80	665,78	--	360,31
2010	390,69	297,69	260,11	(4)	555,06	368,67	342,20	682,87	--	362,65
2011	385,54	297,35	263,16	(4)	571,35	352,14	291,38	713,87	--	358,37
2012	372,58	308,18	(5)	(4)	673,82	338,61	355,07 (6)	756,95	--	366,92
2013	372,32	317,67	(5)	(4)	665,05	381,62	(6)	567,98	--	368,23
2014	387,16	327,72	(5)	(4)	699,59	339,38	(6)	769,39	--	382,48
2015	409,59	340,82	(5)	(4)	782,90	407,32	(6)	831,99	--	404,17
2016	419,55	331,67	(5)	(4)	828,40	417,83	(6)	902,84	--	413,25
2017	433,71	354,41	(5)	(4)	825,77	386,87	(6)	883,47	--	427,33
2018	461,68	352,35	(5)	(4)	909,60	442,79	(6)	715,82	--	448,69
2019	475,30	377,26	(5)	(4)	782,25	486,47	(6)	810,73	--	465,27

## INCREMENTO INTERANUAL %

AÑOS	GENERAL	AUTÓNOMOS	AGRARIO CTA. AJENA	AGRARIO CTA. PROPIA	MINERÍA DEL CARBÓN	ESP. DEL MAR	EMPLEADOS DE HOGAR	A.T. Y E.P.	S.O.V.I.	TOTAL
06/05	11,36	5,41	9,12	4,30	3,47	1,05	2,05	7,36	--	8,58
07/06	8,54	16,26	10,94	7,86	15,90	11,37	9,18	-6,82	--	9,75
08/07	5,86	22,02	6,15		21,16	-1,28	18,14	11,93	--	6,35
09/08	0,57	3,60	6,55		-15,49	15,99	7,35	3,71	--	2,03
10/09	0,11	0,58	4,51		-3,61	3,59	-1,61	2,57	--	0,65
11/10	-1,32	-0,12	1,17		2,93	-4,48	-14,85	4,54	--	-1,18
12/11	-3,36	3,64			17,94	-3,84	21,86	6,03	--	2,39
13/12	-0,07	3,08			-1,30	12,70		-24,96	--	0,35
14/13	3,99	3,16			5,19	-11,07		35,46	--	3,87
15/14	5,79	4,00			11,91	20,02		8,14	--	5,67
16/15	2,43	-2,69			5,81	2,58		8,52	--	2,25
17/16	3,38	6,86			-0,32	-7,41		-2,14	--	3,41
18/17	6,45	-0,58			10,15	14,45		-18,98	--	5,00
19/18	2,95	7,07			-14,00	9,87		13,26	--	3,70

(1) Hasta 1984 se incluían altas por traslado entre provincias.

(2) No incluye MUNPAL.

(3) A partir de noviembre se ha pasado de considerar a los perceptores individualmente en lugar de agrupados por familia.

(4) Con motivo de la entrada en vigor del a Ley 18/2007, de 4 de julio, los trabajadores por cuenta propia del Régimen Especial Agrario quedan integrados en el R. E. de Trabajadores Autónomos.

(5) Con motivo de la entrada en vigor de la Ley 28/2011, de 22 de septiembre (BOE de 23), se procede a la integración del Régimen Especial Agrario en el Régimen General de la Seguridad Social, con efectos de 1 de enero de 2012, mediante el establecimiento del Sistema Especial para Trabajadores por Cuenta Ajena Agrarios.

(6) Por Ley 27/2011, de 1 de agosto, se procede a la integración del R.E del Hogar en el Régimen General, mediante el establecimiento de un Sistema Especial (existe un período transitorio para la integración hasta 30 de junio de 2012).

Gráfico II.2 EVOLUCION PENSION MEDIA DE ALTAS POR CLASES

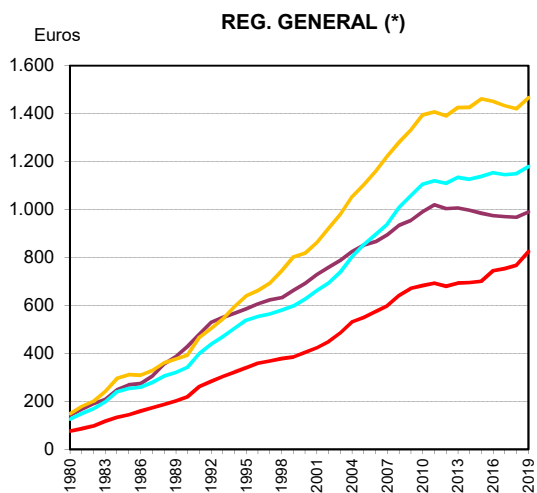

— INCAPACIDAD — JUBILACION  
— VIUEDAD — TOTAL

(\*) En 2012 incluye Agrario C/A

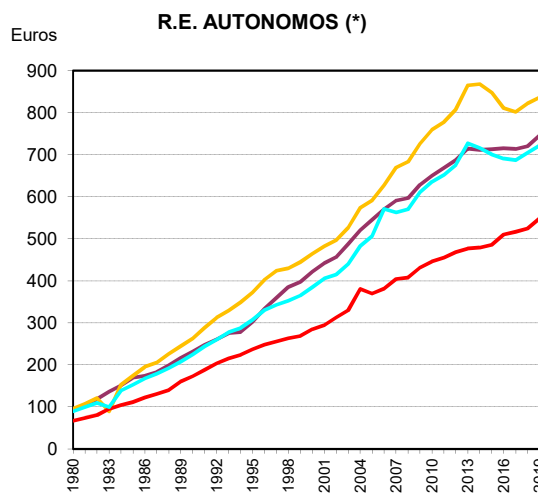

— INCAPACIDAD — JUBILACION  
— VIUEDAD — TOTAL

(\*) Desde 2008 incluye Agrario C/P

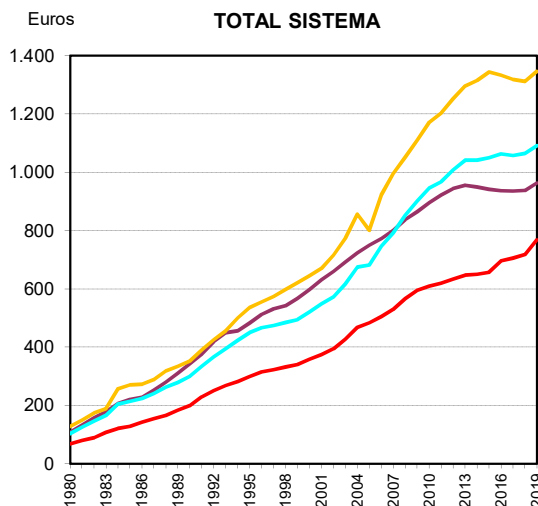

— INCAPACIDAD — JUBILACION  
— VIUEDAD — TOTAL

### **3. DATOS COMPLEMENTARIOS DE ALTAS INICIALES DE PENSIONES**

Se incluyen datos referidos a:

- Número anual de altas de Incapacidad Permanente, por grados y regímenes (cuadros II.11).
  
- Distribución porcentual por edades y grados del número de altas de Incapacidad Permanente, en cada uno de los Regímenes de Seguridad Social (cuadros II.12).
  
- Edad media de las altas de Incapacidad Permanente, por grados y regímenes (cuadros II.13).
  
- Número de altas de Jubilación Total Sistema, según características (cuadros II.14).

## Cuadro II.11 EVOLUCIÓN DEL NÚMERO ANUAL DE ALTAS DE INCAPACIDAD PERMANENTE POR GRADOS

Cuadro II.11.1 EVOLUCIÓN DEL NÚMERO ANUAL DE ALTAS DE INCAPACIDAD PERMANENTE POR GRADOS

Número

GRADOS DE INCAPACIDAD	RÉGIMEN GENERAL														
	2005	2006	2007	2008	2009	2010	2011	2012	2013	2014	2015	2016	2017	2018	2019
I.P. Total 55%	17.782	23.490	25.393	24.381	24.418	22.635	21.178	22.581	24.420	22.141	25.108	26.574	28.183	27.074	27.614
I.P. Total 75%	12.302	13.451	11.651	11.229	11.455	11.101	11.236	12.641	9.291	13.096	14.595	16.285	17.942	18.931	20.078
Inc. Absoluta	22.917	27.181	26.967	26.767	27.506	25.454	24.839	25.650	24.640	24.922	25.335	24.302	24.341	23.380	23.219
Gran Invalidez	1.330	1.397	1.629	1.604	1.604	1.607	1.611	1.701	1.524	1.531	1.554	1.638	1.709	1.701	1.625
<b>TOTAL</b>	<b>54.331</b>	<b>65.519</b>	<b>65.640</b>	<b>63.981</b>	<b>64.983</b>	<b>60.797</b>	<b>58.864</b>	<b>62.573</b>	<b>59.875</b>	<b>61.690</b>	<b>66.592</b>	<b>68.799</b>	<b>72.175</b>	<b>71.086</b>	<b>72.536</b>

GRADOS DE INCAPACIDAD	AUTÓNOMOS														
	2005	2006	2007	2008	2009	2010	2011	2012	2013	2014	2015	2016	2017	2018	2019
I.P. Total 55%	5.713	5.735	6.155	6.840	6.986	6.917	6.162	5.918	6.362	5.906	6.251	6.216	6.118	5.737	5.707
I.P. Total 75%	1.858	2.938	2.324	2.873	3.376	3.235	3.307	3.293	2.466	3.237	3.395	3.419	3.474	3.454	3.380
Inc. Absoluta	5.112	5.766	5.651	6.596	6.711	6.461	6.163	5.793	5.491	5.453	5.093	4.910	4.627	4.389	4.260
Gran Invalidez	339	330	378	407	476	493	451	388	400	317	318	370	350	341	332
<b>TOTAL</b>	<b>13.022</b>	<b>14.769</b>	<b>14.508</b>	<b>16.716</b>	<b>17.549</b>	<b>17.106</b>	<b>16.083</b>	<b>15.392</b>	<b>14.719</b>	<b>14.913</b>	<b>15.057</b>	<b>14.915</b>	<b>14.569</b>	<b>13.921</b>	<b>13.679</b>

GRADOS DE INCAPACIDAD	AGRARIO (1)														
	2005	2006	2007	2008	2009	2010	2011	2012	2013	2014	2015	2016	2017	2018	2019
I.P. Total 55%	4.086	4.358	4.587	3.365	2.674	2.194	1.946								
I.P. Total 75%	2.650	2.760	2.275	1.777	1.494	1.295	1.195								
Inc. Absoluta	2.808	2.924	2.632	2.109	1.855	1.641	1.505								
Gran Invalidez	166	143	162	122	122	112	99								
<b>TOTAL</b>	<b>9.710</b>	<b>10.185</b>	<b>9.656</b>	<b>7.373</b>	<b>6.145</b>	<b>5.242</b>	<b>4.745</b>								

GRADOS DE INCAPACIDAD	MAR														
	2005	2006	2007	2008	2009	2010	2011	2012	2013	2014	2015	2016	2017	2018	2019
I.P. Total 55%	285	379	333	340	310	308	285	296	344	306	302	311	316	303	248
I.P. Total 75%	160	151	183	176	160	147	157	108	87	121	143	164	136	152	130
Inc. Absoluta	190	228	206	215	224	218	190	164	143	143	152	122	114	119	111
Gran Invalidez	13	11	13	18	10	11	11	12	9	8	7	11	8	10	7
<b>TOTAL</b>	<b>648</b>	<b>769</b>	<b>735</b>	<b>749</b>	<b>704</b>	<b>684</b>	<b>643</b>	<b>580</b>	<b>583</b>	<b>578</b>	<b>604</b>	<b>608</b>	<b>574</b>	<b>584</b>	<b>496</b>

(1) A partir del año 2012 el R.E. Agrario cuenta ajena se integra en el Régimen General como sistema especial.

Cuadro II.11.2 EVOLUCIÓN DEL NÚMERO ANUAL DE ALTAS DE INCAPACIDAD PERMANENTE POR GRADOS

GRADOS DE INCAPACIDAD	Número														
	2005	2006	2007	2008	2009	2010	2011	2012	2013	2014	2015	2016	2017	2018	2019
	<b>CARBÓN</b>														
I.P. Total 55%	72	73	51	35	45	32	28	28	36	62	41	48	42	59	39
I.P. Total 75%	10	13	6	8	8	13	7	9	1	8	10	8	16	11	11
Inc. Absoluta	34	32	35	19	29	20	24	16	18	23	25	15	12	16	7
Gran Invalidez	0	4	6	3	2	4	5	5	3	6	5	3	4	2	3
<b>T O T A L</b>	<b>116</b>	<b>122</b>	<b>98</b>	<b>65</b>	<b>84</b>	<b>69</b>	<b>64</b>	<b>58</b>	<b>58</b>	<b>99</b>	<b>81</b>	<b>74</b>	<b>74</b>	<b>88</b>	<b>60</b>
	<b>HOGAR (1)</b>														
I.P. Total 55%	335	441	527	450	424	401	351	247							
I.P. Total 75%	613	635	553	525	495	424	385	272							
Inc. Absoluta	393	442	438	397	421	375	390	247							
Gran Invalidez	13	18	26	19	33	16	21	16							
<b>T O T A L</b>	<b>1.354</b>	<b>1.536</b>	<b>1.544</b>	<b>1.391</b>	<b>1.373</b>	<b>1.216</b>	<b>1.147</b>	<b>782</b>							
	<b>A.T. Y E.P.</b>														
I.P. Total 55%	4.686	4.748	4.764	5.160	5.226	4.163	3.873	3.426	3.236	3.001	3.239	3.721	3.955	4.091	4.060
I.P. Total 75%	1.520	1.412	1.081	1.162	1.238	1.053	894	842	599	858	933	1.077	1.173	1.257	1.389
Inc. Absoluta	556	603	575	604	574	488	424	394	316	347	374	392	372	396	398
Gran Invalidez	182	210	207	195	180	131	114	89	95	87	77	88	91	109	123
<b>T O T A L</b>	<b>6.944</b>	<b>6.973</b>	<b>6.627</b>	<b>7.121</b>	<b>7.218</b>	<b>5.835</b>	<b>5.305</b>	<b>4.751</b>	<b>4.246</b>	<b>4.293</b>	<b>4.623</b>	<b>5.278</b>	<b>5.591</b>	<b>5.853</b>	<b>5.970</b>
	<b>TOTAL</b>														
I.P. Total 55%	32.959	39.224	41.810	40.571	40.083	36.650	33.823	32.496	34.398	31.416	34.941	36.870	38.614	37.264	37.668
I.P. Total 75%	19.113	21.360	18.073	17.750	18.226	17.268	17.181	17.165	12.444	17.320	19.076	20.953	22.741	23.805	24.988
Inc. Absoluta	32.010	37.176	36.504	36.707	37.320	34.657	33.535	32.264	30.608	30.888	30.979	29.741	29.466	28.300	27.995
Gran Invalidez	2.043	2.113	2.421	2.368	2.427	2.374	2.312	2.211	2.031	1.949	1.961	2.110	2.162	2.163	2.090
<b>T O T A L</b>	<b>86.125</b>	<b>99.873</b>	<b>98.808</b>	<b>97.396</b>	<b>98.056</b>	<b>90.949</b>	<b>86.851</b>	<b>84.136</b>	<b>79.481</b>	<b>81.573</b>	<b>86.957</b>	<b>89.674</b>	<b>92.983</b>	<b>91.532</b>	<b>92.741</b>

(1) A partir del año 2012 el R.E. Hogar se integra en el Régimen General como sistema especial.

Cuadro II.11.3 EVOLUCIÓN DEL NÚMERO ANUAL DE ALTAS DE INCAPACIDAD PERMANENTE POR GRADOS

Distribución Porcentual

GRADOS DE INCAPACIDAD	RÉGIMEN GENERAL														
	2005	2006	2007	2008	2009	2010	2011	2012	2013	2014	2015	2016	2017	2016	2017
I.P. Total 55%	32,73	35,85	38,69	38,11	37,58	37,23	35,98	36,09	40,78	35,89	37,70	38,63	39,05	38,09	38,07
I.P. Total 75%	22,64	20,53	17,75	17,55	17,63	18,26	19,09	20,20	15,52	21,23	21,92	23,67	24,86	26,63	27,68
Inc. Absoluta	42,18	41,49	41,08	41,84	42,33	41,87	42,20	40,99	41,15	40,40	38,05	35,32	33,72	32,89	32,01
Gran Invalidez	2,45	2,13	2,48	2,51	2,47	2,64	2,74	2,72	2,55	2,48	2,33	2,38	2,37	2,39	2,24
<b>TOTAL</b>	<b>100,00</b>	<b>100,00</b>	<b>100,00</b>	<b>100,00</b>	<b>100,00</b>	<b>100,00</b>	<b>100,00</b>	<b>100,00</b>	<b>100,00</b>	<b>100,00</b>	<b>100,00</b>	<b>100,00</b>	<b>100,00</b>	<b>100,00</b>	<b>100,00</b>

GRADOS DE INCAPACIDAD	AUTÓNOMOS														
	2005	2006	2007	2008	2009	2010	2011	2012	2013	2014	2015	2016	2017	2018	2019
I.P. Total 55%	43,87	38,83	42,42	40,92	39,81	40,44	38,31	38,45	43,22	39,60	41,52	41,68	41,99	41,21	41,72
I.P. Total 75%	14,27	19,89	16,02	17,19	19,24	18,91	20,56	21,39	16,75	21,71	22,55	22,92	23,85	24,81	24,71
Inc. Absoluta	39,26	39,04	38,95	39,46	38,24	37,77	38,32	37,64	37,31	36,57	33,82	32,92	31,76	31,53	31,14
Gran Invalidez	2,60	2,23	2,61	2,43	2,71	2,88	2,80	2,52	2,72	2,13	2,11	2,48	2,40	2,45	2,43
<b>TOTAL</b>	<b>100,00</b>	<b>100,00</b>	<b>100,00</b>	<b>100,00</b>	<b>100,00</b>	<b>100,00</b>	<b>100,00</b>	<b>100,00</b>	<b>100,00</b>	<b>100,00</b>	<b>100,00</b>	<b>100,00</b>	<b>100,00</b>	<b>100,00</b>	<b>100,00</b>

GRADOS DE INCAPACIDAD	AGRARIO (1)							
	2005	2006	2007	2008	2009	2010	2011	2012
I.P. Total 55%	42,08	42,79	47,50	45,64	43,52	41,85	41,01	
I.P. Total 75%	27,29	27,10	23,56	24,10	24,31	24,70	25,18	
Inc. Absoluta	28,92	28,71	27,26	28,60	30,19	31,30	31,72	
Gran Invalidez	1,71	1,40	1,68	1,65	1,99	2,14	2,09	
<b>TOTAL</b>	<b>100,00</b>	<b>100,00</b>	<b>100,00</b>	<b>100,00</b>	<b>100,00</b>	<b>100,00</b>	<b>100,00</b>	

GRADOS DE INCAPACIDAD	MAR														
	2005	2006	2007	2008	2009	2010	2011	2012	2013	2014	2015	2016	2017	2018	2019
I.P. Total 55%	43,98	49,28	45,31	45,39	44,03	45,03	44,32	51,03	59,01	52,94	50,00	51,15	55,05	51,88	50,00
I.P. Total 75%	24,69	19,64	24,90	23,50	22,73	21,49	24,42	18,62	14,92	20,93	23,68	26,97	23,69	26,03	26,21
Inc. Absoluta	29,32	29,65	28,03	28,70	31,82	31,87	29,55	28,28	24,53	24,74	25,17	20,07	19,86	20,38	22,38
Gran Invalidez	2,01	1,43	1,77	2,40	1,42	1,61	1,71	2,07	1,54	1,38	1,16	1,81	1,39	1,71	1,41
<b>TOTAL</b>	<b>100,00</b>	<b>100,00</b>	<b>100,00</b>	<b>100,00</b>	<b>100,00</b>	<b>100,00</b>	<b>100,00</b>	<b>100,00</b>	<b>100,00</b>	<b>100,00</b>	<b>100,00</b>	<b>100,00</b>	<b>100,00</b>	<b>100,00</b>	<b>100,00</b>

(1) A partir del año 2012 el R.E. Agrario cuenta ajena se integra en el Régimen General como sistema especial.

Cuadro II.11.4 EVOLUCIÓN DEL NÚMERO ANUAL DE ALTAS DE INCAPACIDAD PERMANENTE POR GRADOS

Distribución Porcentual

GRADOS DE INCAPACIDAD	CARBÓN														
	2005	2006	2007	2008	2009	2010	2011	2012	2013	2014	2015	2016	2017	2018	2019
I.P. Total 55%	62,07	59,84	52,04	53,85	53,57	46,38	43,75	48,28	62,07	62,63	50,62	64,86	56,76	67,05	65,00
I.P. Total 75%	8,62	10,66	6,12	12,31	9,52	18,84	10,94	15,52	1,72	8,08	12,35	10,81	21,62	12,50	18,33
Inc. Absoluta	29,31	26,23	35,71	29,23	34,52	28,99	37,50	27,59	31,03	23,23	30,86	20,27	16,22	18,18	11,67
Gran Invalidez	0,00	3,28	6,12	4,62	2,38	5,80	7,81	8,62	5,17	6,06	6,17	4,05	5,41	2,27	5,00
<b>T O T A L</b>	<b>100,00</b>	<b>100,00</b>	<b>100,00</b>	<b>100,00</b>	<b>100,00</b>	<b>100,00</b>	<b>100,00</b>	<b>100,00</b>	<b>100,00</b>	<b>100,00</b>	<b>100,00</b>	<b>100,00</b>	<b>100,00</b>	<b>100,00</b>	<b>100,00</b>

GRADOS DE INCAPACIDAD	HOGAR (1)							
	2005	2006	2007	2008	2009	2010	2011	2012
I.P. Total 55%	24,74	28,71	34,13	32,35	30,88	32,98	30,60	31,59
I.P. Total 75%	45,27	41,34	35,82	37,74	36,05	34,87	33,57	34,78
Inc. Absoluta	29,03	28,78	28,37	28,54	30,66	30,84	34,00	31,59
Gran Invalidez	0,96	1,17	1,68	1,37	2,40	1,32	1,83	2,05
<b>T O T A L</b>	<b>100,00</b>	<b>100,00</b>	<b>100,00</b>	<b>100,00</b>	<b>100,00</b>	<b>100,00</b>	<b>100,00</b>	<b>100,00</b>

GRADOS DE INCAPACIDAD	A.T. Y E.P.														
	2005	2006	2007	2008	2009	2010	2011	2012	2013	2014	2015	2016	2017	2018	2019
I.P. Total 55%	67,48	68,09	71,89	72,46	72,40	71,35	73,01	72,11	76,21	69,90	70,06	70,50	70,74	69,90	68,01
I.P. Total 75%	21,89	20,25	16,31	16,32	17,15	18,05	16,85	17,72	14,11	19,99	20,18	20,41	20,98	21,48	23,27
Inc. Absoluta	8,01	8,65	8,68	8,48	7,95	8,36	7,99	8,29	7,44	8,08	8,09	7,43	6,65	6,77	6,67
Gran Invalidez	2,62	3,01	3,12	2,74	2,49	2,25	2,15	1,87	2,24	2,03	1,67	1,67	1,63	1,86	2,06
<b>T O T A L</b>	<b>100,00</b>	<b>100,00</b>	<b>100,00</b>	<b>100,00</b>	<b>100,00</b>	<b>100,00</b>	<b>100,00</b>	<b>100,00</b>	<b>100,00</b>	<b>100,00</b>	<b>100,00</b>	<b>100,00</b>	<b>100,00</b>	<b>100,00</b>	<b>100,00</b>

GRADOS DE INCAPACIDAD	TOTAL														
	2005	2006	2007	2008	2009	2010	2011	2012	2013	2014	2015	2016	2017	2018	2019
I.P. Total 55%	38,27	39,27	42,31	41,66	40,88	40,30	38,94	38,62	43,28	38,51	40,18	41,12	41,53	40,71	40,62
I.P. Total 75%	22,19	21,39	18,29	18,22	18,59	18,99	19,78	20,40	15,66	21,23	21,94	23,37	24,46	26,01	26,94
Inc. Absoluta	37,17	37,22	36,94	37,69	38,06	38,11	38,61	38,35	38,51	37,87	35,63	33,17	31,69	30,92	30,19
Gran Invalidez	2,37	2,12	2,45	2,43	2,48	2,61	2,66	2,63	2,56	2,39	2,26	2,35	2,33	2,36	2,25
<b>T O T A L</b>	<b>100,00</b>	<b>100,00</b>	<b>100,00</b>	<b>100,00</b>	<b>100,00</b>	<b>100,00</b>	<b>100,00</b>	<b>100,00</b>	<b>100,00</b>	<b>100,00</b>	<b>100,00</b>	<b>100,00</b>	<b>100,00</b>	<b>100,00</b>	<b>100,00</b>

(1) A partir del año 2012 el R.E. Hogar se integra en el Régimen General como sistema especial.















Cuadro II.12.7 DISTRIBUCIÓN PORCENTUAL POR EDADES Y REGÍMENES DEL NÚMERO DE ALTAS DE INCAPACIDAD PERMANENTE

EIDADES	2016				
	I.P. TOTAL (55 %)	I.P. TOTAL (75 %)	I.P. ABSOLUTA	GRAN INVALIDEZ	TOTAL
<= 19	0,01				
20 - 24	0,34		0,23	0,66	<b>0,23</b>
25 - 29	1,94		1,13	2,04	<b>1,22</b>
30 - 34	4,77		2,72	3,60	<b>2,95</b>
35 - 39	9,81		6,32	5,69	<b>6,26</b>
40 - 44	14,61		9,15	8,82	<b>9,25</b>
45 - 49	20,71		13,05	13,27	<b>13,16</b>
50 - 54	29,22	1,29	18,88	18,67	<b>19,02</b>
55 - 59	9,75	57,07	25,20	23,18	<b>26,25</b>
60 - 64	7,90	40,51	22,27	23,32	<b>20,64</b>
<b>SUMA &lt; 65</b>	<b>99,06</b>	<b>98,88</b>	<b>98,95</b>	<b>99,24</b>	<b>98,99</b>
<b>SUMA &gt;= 65</b>	<b>0,94</b>	<b>1,12</b>	<b>1,05</b>	<b>0,76</b>	<b>1,01</b>
<b>TOTAL</b>	<b>100,00</b>	<b>100,00</b>	<b>100,00</b>	<b>100,00</b>	<b>100,00</b>















### Cuadro II.13 EVOLUCIÓN DE LA EDAD MEDIA DE LAS ALTAS DE INCAPACIDAD PERMANENTE POR GRADOS Y RÉGIMENES

Cuadro II.13.1 EVOLUCIÓN DE LA EDAD MEDIA DE LAS ALTAS DE INCAPACIDAD PERMANENTE POR GRADOS Y RÉGIMENES

GRADOS DE INCAPACIDAD	EDAD MEDIA															
	RÉGIMEN GENERAL															
	2004	2005	2006	2007	2008	2009	2010	2011	2012	2013	2014	2015	2016	2017	2018	2019
I.P. Total 55%	44,77	44,97	44,70	46,01	46,08	45,45	45,74	45,96	46,35	48,11	47,14	47,41	47,44	47,52	47,34	47,35
I.P. Total 75%	58,42	58,50	58,55	58,61	58,64	58,67	58,56	58,59	58,65	58,68	58,62	58,73	58,78	58,93	59,02	59,14
Inc. Absoluta	49,76	49,97	49,60	49,85	49,91	49,62	49,78	50,25	50,62	50,88	50,99	51,30	51,69	51,83	52,07	52,27
Gran Invalidez	48,68	48,79	48,80	49,79	49,01	50,42	50,54	51,18	51,18	51,15	51,24	51,33	51,64	52,05	52,10	52,09
<b>T O T A L</b>	<b>50,08</b>	<b>50,23</b>	<b>49,66</b>	<b>49,92</b>	<b>49,96</b>	<b>49,67</b>	<b>49,90</b>	<b>50,32</b>	<b>50,72</b>	<b>50,97</b>	<b>51,23</b>	<b>51,46</b>	<b>51,73</b>	<b>51,91</b>	<b>52,12</b>	<b>52,30</b>

GRADOS DE INCAPACIDAD	AUTÓNOMOS															
	2004	2005	2006	2007	2008	2009	2010	2011	2012	2013	2014	2015	2016	2017	2018	2019
	I.P. Total 55%	52,36	52,88	51,22	52,04	52,47	52,11	52,22	51,93	51,88	53,03	52,34	52,45	52,54	52,50	52,43
I.P. Total 75%	59,36	59,34	59,46	59,63	59,63	59,58	59,59	59,71	59,72	59,51	59,53	59,62	59,68	59,72	59,70	59,95
Inc. Absoluta	53,96	54,09	53,81	54,02	54,36	54,32	54,24	54,51	54,49	54,60	54,70	54,68	55,05	55,08	55,20	55,27
Gran Invalidez	53,18	52,32	51,82	53,01	54,02	53,46	52,97	54,08	53,44	54,26	54,75	54,15	54,21	54,45	54,60	54,53
<b>TOTAL</b>	<b>53,97</b>	<b>54,26</b>	<b>53,89</b>	<b>54,05</b>	<b>54,49</b>	<b>54,43</b>	<b>54,40</b>	<b>54,58</b>	<b>54,58</b>	<b>54,74</b>	<b>54,81</b>	<b>54,86</b>	<b>55,05</b>	<b>55,09</b>	<b>55,16</b>	<b>55,22</b>

GRADOS DE INCAPACIDAD	AGRARIO (1)															
	2004	2005	2006	2007	2008	2009	2010	2011	2012	2013	2014	2015	2016	2017	2018	2019
	I.P. Total 55%	49,68	49,80	49,18	49,98	48,49	47,83	48,22	48,16							
I.P. Total 75%	59,44	59,41	59,49	59,55	59,57	59,55	59,65	59,67								
Inc. Absoluta	52,42	52,71	52,56	52,53	51,34	51,43	51,52	51,52								
Gran Invalidez	53,18	53,08	53,19	52,76	54,34	54,36	53,23	53,25								
<b>TOTAL</b>	<b>53,10</b>	<b>53,32</b>	<b>53,00</b>	<b>52,98</b>	<b>52,07</b>	<b>51,89</b>	<b>52,19</b>	<b>52,23</b>								

GRADOS DE INCAPACIDAD	MAR															
	2004	2005	2006	2007	2008	2009	2010	2011	2012	2013	2014	2015	2016	2017	2018	2019
	I.P. Total 55%	46,91	46,98	47,46	47,94	48,08	47,55	47,85	48,26	47,24	49,03	47,81	47,52	47,70	47,71	47,35
I.P. Total 75%	58,09	58,19	58,00	58,41	59,06	58,74	58,44	58,69	58,68	57,62	58,63	58,29	57,99	58,03	58,51	58,23
Inc. Absoluta	50,65	50,94	49,97	49,76	50,63	49,47	50,83	51,75	51,10	51,47	51,15	51,43	50,98	51,75	51,59	52,05
Gran Invalidez	50,70	51,62	46,73	53,08	49,61	48,30	53,45	46,36	55,17	54,56	51,13	53,57	52,73	42,25	51,10	45,29
<b>TOTAL</b>	<b>50,56</b>	<b>51,00</b>	<b>50,26</b>	<b>51,15</b>	<b>51,43</b>	<b>50,72</b>	<b>51,17</b>	<b>51,81</b>	<b>50,63</b>	<b>51,00</b>	<b>50,95</b>	<b>51,12</b>	<b>51,22</b>	<b>50,88</b>	<b>51,18</b>	<b>51,27</b>

(1) A partir del año 2012 el R.E. Agrario cuenta ajena se integra en el Régimen General como sistema especial.

Cuadro II.13.2 EVOLUCIÓN DE LA EDAD MEDIA DE LAS ALTAS DE INCAPACIDAD PERMANENTE POR GRADOS Y REGÍMENES

GRADOS DE INCAPACIDAD	EDAD MEDIA															
	CARBÓN															
	2004	2005	2006	2007	2008	2009	2010	2011	2012	2013	2014	2015	2016	2017	2018	2019
I.P. Total 55%	39,46	39,68	38,67	38,47	42,71	41,33	43,03	40,64	41,39	42,39	41,16	42,07	42,77	41,07	41,85	43,08
I.P. Total 75%	57,57	55,20	55,54	55,00	54,63	55,50	52,85	55,00	55,22	59,00	56,25	52,30	55,63	55,56	54,73	55,73
Inc. Absoluta	46,72	45,97	46,38	49,46	47,26	50,14	49,95	49,63	49,13	50,94	51,52	50,48	51,67	55,17	50,00	52,29
Gran Invalidez	41,00	0,00	46,25	54,00	57,00	57,50	55,50	56,80	58,40	55,33	55,17	56,00	55,67	55,50	54,00	53,33
<b>TOTAL</b>	<b>42,56</b>	<b>42,86</b>	<b>42,74</b>	<b>44,36</b>	<b>46,17</b>	<b>46,11</b>	<b>47,61</b>	<b>46,84</b>	<b>47,14</b>	<b>46,00</b>	<b>45,64</b>	<b>46,79</b>	<b>46,49</b>	<b>47,27</b>	<b>45,22</b>	<b>46,98</b>

GRADOS DE INCAPACIDAD	HOGAR (1)															
	2004	2005	2006	2007	2008	2009	2010	2011	2012	2013	2014	2015	2016	2017	2018	2019
I.P. Total 55%	50,16	48,90	49,72	51,77	51,31	50,86	50,63	52,46	51,90							
I.P. Total 75%	59,67	59,81	59,57	59,75	59,95	59,83	59,91	59,61	59,82							
Inc. Absoluta	54,23	54,03	54,02	53,49	53,90	52,75	52,76	53,70	54,12							
Gran Invalidez	54,00	53,00	53,61	57,04	49,95	51,00	53,69	55,48	55,81							
<b>TOTAL</b>	<b>55,82</b>	<b>55,37</b>	<b>55,08</b>	<b>55,20</b>	<b>55,29</b>	<b>54,68</b>	<b>54,56</b>	<b>55,34</b>	<b>55,44</b>							

GRADOS DE INCAPACIDAD	A.T. Y E.P.															
	2004	2005	2006	2007	2008	2009	2010	2011	2012	2013	2014	2015	2016	2017	2018	2019
I.P. Total 55%	40,75	40,83	40,97	42,11	42,41	42,47	42,85	42,91	43,35	44,67	43,92	44,00	44,63	44,45	44,86	45,01
I.P. Total 75%	59,03	58,87	59,06	59,03	59,20	59,42	59,68	59,43	59,54	59,12	59,32	59,17	58,91	59,05	58,98	59,15
Inc. Absoluta	49,19	49,85	49,29	48,87	49,95	50,48	52,25	54,77	52,89	53,04	53,10	53,16	54,31	53,41	54,49	54,52
Gran Invalidez	42,20	41,94	40,69	41,55	43,06	43,55	44,63	43,54	46,84	46,93	48,84	43,77	46,05	46,65	46,78	47,85
<b>TOTAL</b>	<b>45,53</b>	<b>45,53</b>	<b>45,34</b>	<b>45,44</b>	<b>45,81</b>	<b>46,04</b>	<b>46,71</b>	<b>46,66</b>	<b>47,08</b>	<b>47,38</b>	<b>47,84</b>	<b>47,80</b>	<b>48,29</b>	<b>48,15</b>	<b>48,58</b>	<b>48,99</b>

GRADOS DE INCAPACIDAD	TOTAL															
	2004	2005	2006	2007	2008	2009	2010	2011	2012	2013	2014	2015	2016	2017	2018	2019
I.P. Total 55%	46,22	46,39	45,77	46,97	46,96	46,45	46,85	46,91	47,09	48,70	47,80	47,99	48,02	47,99	47,84	47,86
I.P. Total 75%	58,74	58,77	58,85	58,92	58,97	58,99	58,93	58,95	58,92	58,86	58,82	58,91	58,93	59,05	59,11	59,25
Inc. Absoluta	50,71	50,92	50,53	50,72	50,84	50,60	50,77	51,19	51,37	51,57	51,67	51,88	52,28	52,36	52,59	52,76
Gran Invalidez	49,18	49,17	48,79	49,89	49,68	50,71	50,89	51,49	51,48	51,58	51,72	51,51	51,87	52,18	52,23	52,21
<b>TOTAL</b>	<b>50,73</b>	<b>50,89</b>	<b>50,41</b>	<b>50,61</b>	<b>50,68</b>	<b>50,47</b>	<b>50,74</b>	<b>51,06</b>	<b>51,26</b>	<b>51,47</b>	<b>51,70</b>	<b>51,85</b>	<b>52,07</b>	<b>52,17</b>	<b>52,35</b>	<b>52,51</b>

(1) A partir del año 2012 el R.E. Hogar se integra en el Régimen General como sistema especial.

**Cuadro II.14 NÚMERO ALTAS DE JUBILACIÓN DEL TOTAL SISTEMA (Excluido SOVI)**

Cuadro II.14.1 NÚMERO ALTAS DE JUBILACIÓN DEL TOTAL SISTEMA (Excluido SOVI)

CLASES	2003		2004		2005		2006		2007	
	Número	%	Número	%	Número	%	Número	%	Número	%
<b>JUBILACIÓN ANTICIPADA</b>	<b>76.292</b>	<b>43,83</b>	<b>86.265</b>	<b>49,58</b>	<b>89.667</b>	<b>42,00</b>	<b>98.350</b>	<b>46,47</b>	<b>96.040</b>	<b>44,83</b>
- CON COEFICIENTE REDUCTOR	57.228	32,87	58.740	33,76	57.609	26,98	59.655	28,18	55.643	25,97
=<60 años	30.504	17,52	28.767	16,54	27.727	12,99	25.588	12,09	21.922	10,23
61 años	6.419	3,69	7.850	4,51	8.145	3,81	9.217	4,35	8.620	4,02
62 años	7.226	4,15	7.098	4,08	8.058	3,77	8.964	4,24	8.544	3,99
63 años	8.171	4,69	7.273	4,18	7.190	3,37	8.789	4,15	8.469	3,95
64 años	4.908	2,82	7.752	4,46	6.489	3,04	7.097	3,35	8.088	3,78
- SIN COEFICIENTE REDUCTOR	3.398	1,95	4.491	2,58	4.943	2,32	4.834	2,28	4.851	2,26
- ESPECIAL A LOS 64 AÑOS	4.799	2,76	7.294	4,19	6.187	2,90	6.052	2,86	6.564	3,06
- PARCIAL	10.867	6,24	15.740	9,05	20.928	9,80	27.809	13,14	28.982	13,53
<b>JUBILACIÓN =&gt; 65 años</b>	<b>97.788</b>	<b>56,17</b>	<b>87.710</b>	<b>50,42</b>	<b>123.839</b>	<b>58,00</b>	<b>113.311</b>	<b>53,53</b>	<b>118.183</b>	<b>55,17</b>
<b>TOTAL JUBILACIONES</b>	<b>174.080</b>	<b>100,00</b>	<b>173.975</b>	<b>100,00</b>	<b>213.506</b>	<b>100,00</b>	<b>211.661</b>	<b>100,00</b>	<b>214.223</b>	<b>100,00</b>

CLASES	2008		2009		2010		2011		2012	
	Número	%	Número	%	Número	%	Número	%	Número	%
<b>JUBILACIÓN ANTICIPADA</b>	<b>106.439</b>	<b>42,33</b>	<b>112.427</b>	<b>41,39</b>	<b>109.644</b>	<b>40,08</b>	<b>111.648</b>	<b>40,53</b>	<b>127.358</b>	<b>42,22</b>
- CON COEFICIENTE REDUCTOR	59.524	23,67	65.569	24,14	70.532	25,78	73.160	26,56	83.932	27,82
=<60 años	22.295	8,87	18.927	6,97	15.822	5,78	13.677	4,97	9.491	3,15
61 años	10.147	4,04	13.853	5,10	16.206	5,92	18.130	6,58	24.723	8,20
62 años	8.838	3,51	11.012	4,05	13.889	5,08	14.046	5,10	15.767	5,23
63 años	9.395	3,74	11.116	4,09	12.717	4,65	15.288	5,55	17.757	5,89
64 años	8.849	3,52	10.661	3,92	11.898	4,35	12.019	4,36	16.194	5,37
- SIN COEFICIENTE REDUCTOR	5.145	2,05	5.816	2,14	6.390	2,34	6.676	2,42	6.881	2,28
- ESPECIAL A LOS 64 AÑOS	6.321	2,51	5.997	2,21	5.904	2,16	5.935	2,15	7.329	2,43
- PARCIAL	35.449	14,10	35.045	12,90	26.818	9,80	25.877	9,39	29.216	9,69
<b>JUBILACIÓN =&gt; 65 años</b>	<b>145.003</b>	<b>57,67</b>	<b>159.234</b>	<b>58,61</b>	<b>163.904</b>	<b>59,92</b>	<b>163.797</b>	<b>59,47</b>	<b>174.302</b>	<b>57,78</b>
<b>TOTAL JUBILACIONES</b>	<b>251.442</b>	<b>100,00</b>	<b>271.661</b>	<b>100,00</b>	<b>273.548</b>	<b>100,00</b>	<b>275.445</b>	<b>100,00</b>	<b>301.660</b>	<b>100,00</b>

Cuadro II.14.2 NÚMERO ALTAS DE JUBILACIÓN DEL TOTAL SISTEMA (Excluido SOVI)\*

MODALIDAD	2013		2014		2015		2016		2017	
	Número	%	Número	%	Número	%	Número	%	Número	%
<b>JUBILACIÓN ANTICIPADA</b>										
Con coeficiente reductor	90.194	28,96	88.172	29,65	90.526	31,34	95.567	31,14	90.874	29,39
Voluntaria	31.936	10,25	28.649	9,64	34.808	12,05	41.813	13,62	42.714	13,82
No voluntaria	58.258	18,71	59.523	20,02	55.718	19,29	53.754	17,52	48.160	15,58
Sin coeficiente	7.207	2,31	7.399	2,49	7.032	2,43	7.755	2,53	7.498	2,43
Parcial	18.360	5,90	23.804	8,01	25.354	8,78	28.987	9,45	30.521	9,87
Especial a los 64 años	3.354	1,08	3.397	1,14	4.126	1,43	4.632	1,51	5.436	1,76
<b>Total Anticipada</b>	<b>119.115</b>	<b>38,25</b>	<b>122.772</b>	<b>41,29</b>	<b>127.038</b>	<b>43,97</b>	<b>136.941</b>	<b>44,62</b>	<b>134.329</b>	<b>43,45</b>
<b>JUBILACIÓN NO ANTICIPADA</b>										
Parcial	189	0,06	138	0,05	123	0,04	99	0,03	110	0,04
Demorada	21.202	6,81	14.877	5,00	13.561	4,69	13.522	4,41	13.218	4,28
Ordinaria	170.944	54,89	159.544	53,66	148.169	51,29	156.328	50,94	161.500	52,24
<b>Total No anticipada</b>	<b>192.335</b>	<b>61,75</b>	<b>174.559</b>	<b>58,71</b>	<b>161.853</b>	<b>56,03</b>	<b>169.949</b>	<b>55,38</b>	<b>174.828</b>	<b>56,55</b>
<b>Total general</b>	<b>311.450</b>	<b>100,00</b>	<b>297.331</b>	<b>100,00</b>	<b>288.891</b>	<b>100,00</b>	<b>306.890</b>	<b>100,00</b>	<b>309.157</b>	<b>100,00</b>

(\*) En 2013 entra en vigor la reforma del sistema de pensiones (Ley 27/ 2011, de 1 de agosto y el R.D.L. 5/2013)

MODALIDAD	2018		2019	
	Número	%	Número	%
<b>JUBILACIÓN ANTICIPADA</b>				
Con coeficiente reductor	92.820	28,32	81.421	26,87
Voluntaria	46.082	14,06	47.655	15,72
No voluntaria	46.738	14,26	33.766	11,14
Sin coeficiente	7.857	2,40	13.521	4,46
Parcial	35.363	10,79	20.337	6,71
Especial a los 64 años	6.074	1,85	6.200	2,05
<b>Total Anticipada</b>	<b>142.114</b>	<b>43,36</b>	<b>121.479</b>	<b>40,08</b>
<b>JUBILACIÓN NO ANTICIPADA</b>				
Parcial	150	0,05	122	0,04
Demorada	14.806	4,52	14.643	4,83
Ordinaria	170.646	52,07	166.811	55,04
<b>Total No anticipada</b>	<b>185.602</b>	<b>56,64</b>	<b>181.576</b>	<b>59,92</b>
<b>Total general</b>	<b>327.716</b>	<b>100,00</b>	<b>303.055</b>	<b>100,00</b>



#### **4. EVOLUCIÓN DEL NÚMERO DE BAJAS DEFINITIVAS Y PENSIÓN MEDIA DE LAS BAJAS**

Recoge este apartado dos series de datos:

- Número anual de bajas definitivas por regímenes y clases de pensión (cuadros II.15).
- Pensión media de las bajas definitivas por regímenes y clases de pensión (cuadros II.16).

## Cuadro II.15 EVOLUCIÓN DEL NÚMERO ANUAL DE BAJAS DEFINITIVAS POR REGÍMENES

## Cuadro II.15.1 EVOLUCIÓN DEL NÚMERO ANUAL DE BAJAS DEFINITIVAS POR REGÍMENES

## TOTAL PENSIONES

AÑO	GENERAL	AUTÓNOMOS	AGRARIO CUENTA AJENA	AGRARIO CUENTA PROPIA	MINERÍA DEL CARBÓN	ESP. DEL MAR	EMPLEADOS DE HOGAR	A.T. Y E.P.	S.O.V.I.	TOTAL
1980	98.781	12.524	25.805	35.958	3.599	--	3.205	31.273	--	211.145
1981	109.192	15.445	35.044	47.058	3.596	--	3.684	16.981	--	231.000
1982	116.927	17.333	33.853	44.867	3.993	--	4.534	10.105	--	231.612
1983	125.132	19.498	34.874	47.526	4.041	--	4.385	9.232	--	244.688
1984	129.494	20.965	32.968	44.617	3.987	--	4.354	8.694	--	245.079
1985 (1)	163.451	25.897	38.635	51.260	4.295	--	6.399	10.685	--	300.622
1986	156.144	24.951	37.235	49.405	4.101	7.154	5.913	9.310	--	294.213
1987	144.869	23.683	35.008	45.612	4.092	5.609	5.255	8.621	--	272.749
1988	146.604	24.653	36.805	48.885	4.071	5.260	5.116	8.116	--	279.510
1989	146.323	24.177	34.629	46.343	3.718	5.404	4.773	7.716	--	273.083
1990	153.164	25.256	34.800	47.595	4.126	5.495	5.144	7.854	0	283.434
1991 (2)	121.537	27.091	32.491	46.827	4.002	5.640	5.527	8.110	44.029	295.254
1992	128.950	29.320	32.975	46.347	4.053	5.645	5.989	8.207	43.039	304.525
1993	143.835	30.829	34.102	47.385	4.077	5.739	6.301	8.259	42.709	323.236
1994	155.601	33.744	36.461	49.265	3.825	6.440	7.316	8.546	42.791	343.989
1995	156.591	35.622	36.478	49.325	3.869	6.004	7.341	8.579	40.680	344.489
1996	155.161	35.414	34.635	48.836	3.801	5.807	6.677	8.274	36.440	335.045
1997	160.472	36.177	36.387	49.027	3.741	5.821	7.139	8.558	35.415	342.737
1998	161.987	35.943	36.707	49.338	3.806	5.478	7.600	7.284	35.424	343.567
1999	170.898	38.445	38.348	50.670	3.924	5.926	7.814	7.637	34.380	358.042
2000	175.902	39.228	37.281	48.838	4.006	5.971	7.710	8.433	32.338	359.707
2001	175.575	39.745	36.551	46.847	3.662	6.030	7.822	8.955	28.748	353.935
2002	171.205	39.834	36.238	48.190	3.480	5.635	8.085	7.713	28.508	348.888
2003	185.394	43.134	38.081	48.944	3.558	6.218	8.866	8.909	28.014	371.118
2004	181.910	41.545	36.221	46.169	3.399	5.969	8.310	8.533	25.158	357.214
2005	197.842	44.574	37.409	48.033	3.358	6.112	9.190	8.673	24.726	379.917
2006	191.822	43.253	34.955	45.260	3.202	5.964	8.755	8.218	21.355	362.784
2007	202.876	44.254	35.738	45.598	3.344	6.083	8.823	8.270	21.461	376.447
2008	214.096	90.596	35.997	(3)	3.378	5.950	9.070	8.562	21.015	388.664
2009	226.942	93.019	35.788	(3)	3.484	6.244	9.337	8.636	20.874	404.324
2010	230.147	90.326	34.164	(3)	3.236	5.908	8.847	8.382	19.313	400.323
2011	237.916	91.200	34.156	(3)	3.321	6.081	9.014	8.319	19.138	409.145
2012	278.754	93.203	(4)	(3)	3.315	6.138	9.390	7.821	19.852	418.473
2013	281.277	89.547	(4)	(3)	3.224	5.912	4.470	7.521	18.437	410.388
2014	289.671	89.279	(4)	(3)	3.233	5.944		7.656	18.110	413.893
2015	327.849	101.121	(4)	(3)	3.540	6.789		9.025	19.787	468.111
2016	314.950	94.909	(4)	(3)	3.487	6.385		8.746	18.387	446.864
2017	323.163	96.155	(4)	(3)	3.385	6.317		8.942	18.451	456.413
2018	326.695	96.462	(4)	(3)	3.424	6.502		8.855	18.149	460.087
2019	324.912	92.724	(4)	(3)	3.169	6.187		8.719	17.329	453.040
INCREMENTO INTERANUAL %										
06/05	-3,04	-2,96	-6,56	-5,77	-4,65	-2,42	-4,73	-5,25	-13,63	-4,51
07/06	5,76	2,31	2,24	0,75	4,43	2,00	0,78	0,63	0,50	3,77
08/07	5,53	104,72	0,72		1,02	-2,19	2,80	3,53	-2,08	3,25
09/08	6,00	2,67	-0,58		3,14	4,94	2,94	0,86	-0,67	4,03
10/09	1,41	-2,90	-4,54		-7,12	-5,38	-5,25	-2,94	-7,48	-0,99
11/10	3,38	0,97	-0,02		2,63	2,93	1,89	-0,75	-0,91	2,20
12/11	17,16	2,20			-0,18	0,94	4,17	-5,99	3,73	2,28
13/12	0,91	-3,92			-2,75	-3,68	-52,40	-3,84	-7,13	-1,93
14/13	2,98	-0,30			0,28	0,54		1,79	-1,77	0,85
15/14	13,18	13,26			9,50	14,22		17,88	9,26	13,10
16/15	-3,93	-6,14			-1,50	-5,95		-3,09	-7,08	-4,54
17/16	2,61	1,31			-2,93	-1,06		2,24	0,35	2,14
18/17	1,09	0,32			1,15	2,93		-0,97	-1,64	0,80
19/18	-0,55	-3,88			-7,45	-4,84		-1,54	-4,52	-1,53

(1) Hasta 1984 se incluían bajas por traslado entre provincias.

(2) Hasta 1991 el SOVI estaba incluido en sus respectivos regímenes.

(3) Con motivo de la entrada en vigor de la Ley 18/2007, de 4 de julio, los trabajadores por cuenta propia del Régimen Especial Agrario quedan integrados en el R. E. de Trabajadores Autónomos.

(4) Con motivo de la entrada en vigor de la Ley 28/2011, de 22 de septiembre (BOE de 23), se procede a la integración del Régimen Especial Agrario en el Régimen General de la Seguridad Social, con efectos de 1 de enero de 2012, mediante el establecimiento del Sistema Especial para Trabajadores por Cuenta Ajena Agrarios.

Cuadro II.15.2 EVOLUCIÓN DEL NÚMERO ANUAL DE BAJAS DEFINITIVAS POR RÉGIMENES

AÑO	INCAPACIDAD PERMANENTE									TOTAL
	GENERAL	AUTÓNOMOS	AGRARIO CUENTA AJENA	AGRARIO CUENTA PROPIA	MINERÍA DEL CARBÓN	ESP. DEL MAR	EMPLEADOS DE HOGAR	A.T. Y E.P.	S.O.V.I.	
1980	17.096	2.471	4.623	5.263	1.395	--	645	18.304	--	49.797
1981	19.325	3.179	7.242	7.501	1.275	--	920	9.522	--	48.964
1982	21.270	3.434	7.019	7.573	1.657	--	1.233	5.173	--	47.359
1983	24.097	3.833	7.501	8.374	1.619	--	1.303	4.672	--	51.399
1984	25.208	4.224	7.352	7.862	1.560	--	1.310	4.668	--	52.184
1985 (1)	32.534	5.210	8.845	9.839	1.697	--	2.269	5.562	--	65.956
1986	32.942	5.122	9.269	9.749	1.678	1.501	1.977	4.989	--	67.227
1987	29.941	4.917	8.856	9.412	1.675	1.181	1.922	4.562	--	62.466
1988	30.419	5.220	9.020	10.175	1.430	1.207	1.799	4.422	--	63.692
1989	29.749	5.097	8.425	9.834	1.290	1.143	1.689	4.147	--	61.374
1990	30.356	5.268	8.703	10.128	1.439	1.162	1.860	4.310	--	63.226
1991 (2)	25.071	5.756	8.655	10.373	1.315	1.157	2.097	4.473	6.886	65.783
1992	26.500	6.027	8.827	10.365	1.256	1.165	2.170	4.508	6.688	67.506
1993	28.649	6.514	9.410	10.831	1.091	1.195	2.259	4.598	6.334	70.881
1994	30.972	7.654	9.776	10.999	1.056	1.267	2.641	4.740	6.286	75.391
1995	32.172	8.383	10.071	11.076	928	1.218	2.784	4.743	5.920	77.295
1996	31.365	8.367	9.611	11.218	846	1.151	2.494	4.447	5.343	74.842
1997	31.636	7.909	9.809	10.833	780	1.070	2.651	4.652	5.131	74.471
1998 (3)	13.874	3.107	2.040	1.644	378	329	417	1.613	4.934	28.336
1999	14.016	2.874	2.002	1.476	340	343	359	1.509	4.873	27.792
2000	13.732	2.824	1.828	1.270	265	351	272	1.538	4.543	26.623
2001	13.226	2.860	1.735	1.084	266	336	294	1.433	4.145	25.379
2002	12.866	2.630	1.603	1.072	232	324	305	1.381	4.013	24.426
2003	13.556	2.685	1.594	947	219	338	243	1.409	3.818	24.809
2004	13.374	2.789	1.526	817	228	294	243	1.333	3.328	23.932
2005	13.964	2.836	1.483	800	176	291	206	1.364	3.280	24.400
2006	14.022	2.923	1.423	742	178	299	230	1.260	2.748	23.825
2007	16.073	3.207	1.440	733	124	298	255	1.345	2.787	26.262
2008	17.430	4.111	1.564	(4)	104	317	265	1.301	2.715	27.807
2009	17.815	4.292	1.589	(4)	116	353	273	1.272	2.639	28.349
2010	18.740	4.487	1.600	(4)	115	326	238	1.473	2.388	29.367
2011	18.907	4.447	1.459	(4)	128	326	237	1.344	2.393	29.241
2012	21.182	4.665	(5)	(4)	127	290	262	1.424	2.331	30.281
2013	20.603	4.466	(5)	(4)	141	254	115	1.443	2.038	29.060
2014	20.945	4.427	(5)	(4)	141	278		1.427	1.928	29.146
2015	21.068	4.226	(5)	(4)	152	255		1.328	1.993	29.022
2016	20.417	4.147	(5)	(4)	140	268		1.321	1.705	27.998
2017	20.968	4.093	(5)	(4)	131	252		1.382	1.652	28.478
2018	21.543	3.851	(5)	(4)	136	218		1.346	1.537	28.631
2019	21.347	3.838	(5)	(4)	127	244		1.474	1.315	28.345
INCREMENTO INTERANUAL %										
06/05	0,42	3,07	-4,05	-7,25	1,14	2,75	11,65	-7,62	-16,22	-2,36
07/06	14,63	9,72	1,19	-1,21	-30,34	-0,33	10,87	6,75	1,42	10,23
08/07	8,44	28,19	8,61		-16,13	6,38	3,92	-3,27	-2,58	5,88
09/08	2,21	4,40	1,60		11,54	11,36	3,02	-2,23	-2,80	1,95
10/09	5,19	4,54	0,69		-0,86	-7,65	-12,82	15,80	-9,51	3,59
11/10	0,89	-0,89	-8,81		11,30	0,00	-0,42	-8,76	0,21	-0,43
12/11	12,03	4,90			-0,78	-11,04	10,55	5,95	-2,59	3,56
13/12	-2,73	-4,27			11,02	-12,41	-56,11	1,33	-12,57	-4,03
14/13	1,66	-0,87			0,00	9,45		-1,11	-5,40	0,30
15/14	0,59	-4,54			7,80	-8,27		-6,94	3,37	-0,43
16/15	-3,09	-1,87			-7,89	5,10		-0,53	-14,45	-3,53
17/16	2,70	-1,30			-6,43	-5,97		4,62	-3,11	1,71
18/17	2,74	-5,91			3,82	-13,49		-2,60	-6,96	0,54
19/18	-0,91	-0,34			-6,62	11,93		9,51	-14,44	-1,00

(1) Hasta 1984 se incluían bajas por traslado entre provincias.

(2) Hasta 1991 el SOVI estaba incluido en sus respectivos regímenes.

(3) Se ha procedido a la aplicación del art. 7 del Real Decreto 1647/1997 de 31 de octubre, por el que las pensiones de incapacidad cuando los beneficiarios cumplan la edad de 65 años, pasaran a denominarse pensiones de jubilación.

(4) Con motivo de la entrada en vigor de la Ley 18/2007, de 4 de julio, los trabajadores por cuenta propia del Régimen Especial Agrario quedan integrados en el R. E. de Trabajadores Autónomos.

(5) Con motivo de la entrada en vigor de la Ley 28/2011, de 22 de septiembre (BOE de 23), se procede a la integración del Régimen Especial Agrario en el Régimen General de la Seguridad Social, con efectos de 1 de enero de 2012, mediante el establecimiento del Sistema Especial para Trabajadores por Cuenta Ajena Agrarios.

Cuadro II.15.3 EVOLUCIÓN DEL NÚMERO ANUAL DE BAJAS DEFINITIVAS POR RÉGIMENES

## JUBILACIÓN

AÑO	GENERAL	AUTÓNOMOS	AGRARIO CUENTA AJENA	AGRARIO CUENTA PROPIA	MINERÍA DEL CARBÓN	ESP. DEL MAR	EMPLEADOS DE HOGAR	A.T. Y E.P.	S.O.V.I.	TOTAL
1980	53.815	7.396	16.244	25.392	1.353	--	2.530	--	--	106.730
1981	58.586	9.231	20.327	32.362	1.372	--	2.742	--	--	124.620
1982	61.715	10.160	18.657	29.360	1.396	--	3.278	--	--	124.566
1983	65.287	11.518	18.742	30.425	1.510	--	3.052	--	--	130.534
1984	66.879	12.309	17.117	27.984	1.369	--	3.005	--	--	128.663
1985 (1)	82.098	14.544	19.281	30.842	1.473	--	4.031	--	--	152.269
1986	76.295	13.946	17.829	29.029	1.424	2.803	3.820	--	--	145.146
1987	72.236	13.243	16.279	26.104	1.450	2.210	3.174	--	--	134.696
1988	73.685	13.601	17.357	27.648	1.611	2.176	3.142	--	--	139.220
1989	74.795	13.228	16.239	25.921	1.508	2.258	2.834	--	--	136.783
1990	77.954	13.605	15.758	25.862	1.681	2.239	3.030	--	--	140.129
1991 (2)	56.541	14.276	14.201	25.617	1.635	2.315	3.141	--	26.472	144.198
1992	59.107	15.435	14.013	24.750	1.772	2.319	3.459	--	25.961	146.816
1993	65.821	15.921	14.136	24.910	1.949	2.392	3.683	--	25.810	154.622
1994	69.985	16.621	14.775	25.442	1.766	2.532	4.225	--	26.038	161.384
1995	70.725	17.218	14.490	25.167	1.829	2.327	4.128	--	24.972	160.856
1996	69.996	16.867	13.525	24.137	1.868	2.322	3.680	--	22.614	155.009
1997	74.435	17.613	14.177	24.319	1.885	2.326	3.967	132	22.127	160.981
1998 (3)	96.487	22.797	22.319	33.524	2.350	2.983	6.574	2.969	22.405	212.408
1999	101.328	24.663	23.061	34.434	2.443	3.181	6.857	3.230	21.821	221.018
2000	99.499	23.898	21.630	32.555	2.471	3.103	6.817	3.092	20.881	213.946
2001	96.642	23.493	20.697	31.059	2.157	3.001	6.809	3.093	18.803	205.754
2002	99.528	24.872	21.260	32.083	1.995	3.003	7.050	3.178	18.917	211.886
2003	102.828	25.850	21.374	32.148	1.982	3.137	7.767	3.157	18.903	217.146
2004	101.775	24.807	20.447	30.273	1.910	3.070	7.218	3.120	17.199	209.819
2005	113.593	26.946	20.960	31.456	1.845	3.167	8.048	3.429	16.691	226.135
2006	110.567	25.946	19.535	29.474	1.799	3.130	7.591	3.255	14.551	215.848
2007	117.970	26.451	19.943	29.566	1.959	3.177	7.650	3.322	14.847	224.885
2008	125.854	56.046	19.885	(4)	1.915	3.101	7.857	3.481	14.788	232.927
2009	135.743	57.273	19.437	(4)	2.006	3.199	8.045	3.655	14.788	244.146
2010	137.593	54.908	18.485	(4)	1.830	2.976	7.607	3.235	13.990	240.624
2011	142.359	55.245	18.467	(4)	1.852	3.110	7.702	3.296	13.920	245.951
2012	170.614	57.711	(5)	(4)	1.846	3.205	8.001	3.477	14.676	259.530
2013	175.277	55.617	(5)	(4)	1.733	3.125	3.867	3.337	13.762	256.718
2014	180.220	55.141	(5)	(4)	1.694	3.082		3.386	13.684	257.207
2015	192.721	60.735	(5)	(4)	1.802	3.435		3.582	15.077	277.352
2016	184.322	56.846	(5)	(4)	1.789	3.233		3.413	14.275	263.878
2017	188.165	57.235	(5)	(4)	1.705	3.122		3.588	14.479	268.294
2018	190.061	57.619	(5)	(4)	1.723	3.229		3.541	14.478	270.651
2019	189.987	55.534	(5)	(4)	1.566	3.075		3.511	13.874	267.547
<b>INCREMENTO INTERANUAL %</b>										
06/05	-2,66	-3,71	-6,80	-6,30	-2,49	-1,17	-5,68	-5,07	-12,82	-4,55
07/06	6,70	1,95	2,09	0,31	8,89	1,50	0,78	2,06	2,03	4,19
08/07	6,68	111,89	-0,29		-2,25	-2,39	2,71	4,79	-0,40	3,58
09/08	7,86	2,19	-2,25		4,75	3,16	2,39	5,00	0,00	4,82
10/09	1,36	-4,13	-4,90		-8,77	-6,97	-5,44	-11,49	-5,40	-1,44
11/10	3,46	0,61	-0,10		1,20	4,50	1,25	1,89	-0,50	2,21
12/11	19,85	4,46			-0,32	3,05	3,88	5,49	5,43	5,52
13/12	2,73	-3,63			-6,12	-2,50	-51,67	-4,03	-6,23	-1,08
14/13	2,82	-0,86			-2,25	-1,38		1,47	-0,57	0,19
15/14	6,94	10,14			6,38	11,45		5,79	10,18	7,83
16/15	-4,36	-6,40			-0,72	-5,88		-4,72	-5,32	-4,86
17/16	2,08	0,68			-4,70	-3,43		5,13	1,43	1,67
18/17	1,01	0,67			1,06	3,43			-0,01	0,88
19/18	-0,04	-3,62			-9,11	-4,77			-4,17	-1,15

(1) Hasta 1984 se incluían bajas por traslado entre provincias.

(2) Hasta 1991 el SOVI estaba incluido en sus respectivos regímenes.

(3) Se ha procedido a la aplicación del art. 7 del Real Decreto 1647/1997 de 31 de octubre, por el que las pensiones de incapacidad cuando los beneficiarios cumplan la edad de 65 años, pasaran a denominarse pensiones de jubilación.

(4) Con motivo de la entrada en vigor de la Ley 18/2007, de 4 de julio, los trabajadores por cuenta propia del Régimen Especial Agrario quedan integrados en el R. E. de Trabajadores Autónomos.

(5) Con motivo de la entrada en vigor de la Ley 28/2011, de 22 de septiembre (BOE de 23), se procede a la integración del Régimen Especial Agrario en el Régimen General de la Seguridad Social, con efectos de 1 de enero de 2012, mediante el establecimiento del Sistema Especial para Trabajadores por Cuenta Ajena Agrarios.

Cuadro II.15.4 EVOLUCIÓN DEL NÚMERO ANUAL DE BAJAS DEFINITIVAS POR REGÍMENES

AÑO	VIUDEDAD									TOTAL
	GENERAL	AUTÓNOMOS	AGRARIO CUENTA AJENA	AGRARIO CUENTA PROPIA	MINERÍA DEL CARBÓN	ESP. DEL MAR	EMPLEADOS DE HOGAR	A.T. Y E.P.	S.O.V.I.	
1980	18.953	1.604	4.126	5.124	591	--	8	11.440	--	<b>41.846</b>
1981	22.053	1.924	5.529	6.739	670	--	6	5.235	--	<b>42.156</b>
1982	23.767	2.477	5.941	7.238	678	--	6	2.101	--	<b>42.208</b>
1983	24.879	2.720	6.241	7.921	636	--	5	1.721	--	<b>44.123</b>
1984	26.735	2.940	6.125	7.861	753	--	12	1.600	--	<b>46.026</b>
1985 (1)	36.605	4.488	7.995	9.545	847	--	30	2.309	--	<b>61.819</b>
1986	34.370	4.310	7.528	9.452	743	2.149	40	1.935	--	<b>60.527</b>
1987	30.802	3.924	7.435	8.928	677	1.623	76	1.791	--	<b>55.256</b>
1988	31.057	4.124	7.992	9.859	785	1.347	92	1.725	--	<b>56.981</b>
1989	29.929	4.003	7.543	9.290	680	1.451	137	1.542	--	<b>54.575</b>
1990	32.520	4.461	8.021	10.243	766	1.550	150	1.566	--	<b>59.277</b>
1991 (2)	27.267	5.043	7.221	9.508	801	1.587	186	1.634	10.671	<b>63.918</b>
1992	29.985	5.681	7.913	9.832	804	1.609	233	1.774	10.390	<b>68.221</b>
1993	35.265	6.140	8.265	10.302	840	1.639	247	1.796	10.565	<b>75.059</b>
1994	39.061	7.028	9.683	11.448	820	2.104	315	1.949	10.467	<b>82.875</b>
1995	38.306	7.472	9.802	11.629	882	1.898	312	2.045	9.788	<b>82.134</b>
1996	36.586	7.195	9.212	11.984	838	1.744	361	1.810	8.483	<b>78.213</b>
1997	38.415	7.926	10.172	12.423	865	1.871	400	1.962	8.157	<b>82.191</b>
1998	40.697	8.502	10.961	13.031	924	1.850	492	2.059	8.085	<b>86.601</b>
1999	44.123	9.147	11.737	13.618	984	2.028	502	2.131	7.686	<b>91.956</b>
2000	43.756	9.214	11.475	13.546	982	1.906	485	2.108	6.914	<b>90.386</b>
2001	43.298	9.258	11.391	13.111	951	1.868	538	2.125	5.800	<b>88.340</b>
2002	46.458	10.156	11.875	13.986	1.048	1.949	633	2.098	5.578	<b>93.781</b>
2003	49.668	10.930	12.798	14.521	1.095	2.082	718	2.329	5.293	<b>99.434</b>
2004	48.684	10.517	12.149	13.829	1.026	1.962	710	2.310	4.631	<b>95.818</b>
2005	53.504	11.647	13.041	14.589	1.112	2.082	777	2.346	4.755	<b>103.853</b>
2006	52.026	11.392	12.270	13.926	1.013	1.964	813	2.273	4.056	<b>99.733</b>
2007	54.736	11.676	12.722	14.192	1.070	2.119	787	2.330	3.827	<b>103.459</b>
2008	57.104	26.701	12.986	(3)	1.156	2.132	821	2.488	3.512	<b>106.900</b>
2009	59.353	27.468	13.112	(3)	1.171	2.211	899	2.482	3.447	<b>110.143</b>
2010	58.970	26.912	12.439	(3)	1.151	2.149	859	2.339	2.935	<b>107.754</b>
2011	61.268	27.306	12.524	(3)	1.187	2.197	927	2.395	2.825	<b>110.629</b>
2012	80.479	29.178	(4)	(3)	1.252	2.430	1.008	2.686	2.845	<b>119.878</b>
2013	78.429	27.807	(4)	(3)	1.248	2.285	430	2.509	2.637	<b>115.345</b>
2014	81.543	28.011	(4)	(3)	1.313	2.366		2.602	2.498	<b>118.333</b>
2015	93.450	31.311	(4)	(3)	1.393	2.592		2.823	2.717	<b>134.286</b>
2016	88.160	28.789	(4)	(3)	1.368	2.445		2.695	2.407	<b>125.864</b>
2017	91.758	29.655	(4)	(3)	1.386	2.463		2.716	2.320	<b>130.298</b>
2018	93.585	29.979	(4)	(3)	1.413	2.586		2.797	2.134	<b>132.494</b>
2019	92.807	28.360	(4)	(3)	1.333	2.482		2.683	2.140	<b>129.805</b>
<b>INCREMENTO INTERANUAL %</b>										
06/05	-2,76	-2,19	-5,91	-4,54	-8,90	-5,67	4,63	-3,11	-14,70	<b>-3,97</b>
07/06	5,21	2,49	3,68	1,91	5,63	7,89	-3,20	2,51	-5,65	<b>3,74</b>
08/07	4,33	128,68	2,08		8,04	0,61	4,32	6,78	-8,23	<b>3,33</b>
09/08	3,94	2,87	0,97		1,30	3,71	9,50	-0,24	-1,85	<b>3,03</b>
10/09	-0,65	-2,02	-5,13		-1,71	-2,80	-4,45	-5,76	-14,85	<b>-2,17</b>
11/10	3,90	1,46	0,68		3,13	2,23	7,92	2,39	-3,75	<b>2,67</b>
12/11	31,36	6,86			5,48	10,61	8,74	12,15	0,71	<b>8,36</b>
13/12	-2,55	-4,70			-0,32	-5,97		-6,59	-7,31	<b>-3,78</b>
14/13	3,97	0,73			5,21	3,54		3,71	-5,27	<b>2,59</b>
15/14	14,60	11,78			6,09	9,55		8,49	8,77	<b>13,48</b>
16/15	-5,66	-8,05			-1,79	-5,67		-4,53	-11,41	<b>-6,27</b>
17/16	4,08	3,01			1,32	0,74		0,78	-3,61	<b>3,52</b>
18/17	1,99	1,09			1,95	4,99		2,98	-8,02	<b>1,69</b>
19/18	-0,83	-5,40			-5,66	-4,02		-4,08	0,28	<b>-2,03</b>

(1) Hasta 1984 se incluían bajas por traslado entre provincias.

(2) Hasta 1991 el SOVI estaba incluido en sus respectivos regímenes.

(3) Con motivo de la entrada en vigor de la Ley 18/2007, de 4 de julio, los trabajadores por cuenta propia del Régimen Especial Agrario quedan integrados en el R. E. de Trabajadores Autónomos.

(4) Con motivo de la entrada en vigor de la Ley 28/2011, de 22 de septiembre (BOE de 23), se procede a la integración del Régimen Especial Agrario en el Régimen General de la Seguridad Social, con efectos de 1 de enero de 2012, mediante el establecimiento del Sistema Especial para Trabajadores por Cuenta Ajena Agrarios.

(5) Hasta septiembre.

Cuadro II.15.5 EVOLUCIÓN DEL NÚMERO ANUAL DE BAJAS DEFINITIVAS POR RÉGIMENES

## ORFANDAD

AÑO	GENERAL	AUTÓNOMOS	AGRARIO CUENTA AJENA	AGRARIO CUENTA PROPIA	MINERÍA DEL CARBÓN	ESP. DEL MAR	EMPLEADOS DE HOGAR	A.T. Y E.P.	S.O.V.I.	TOTAL
1980	8.038	956	769	174	237	--	13	611	--	10.798
1981	8.369	1.012	1.893	432	265	--	10	1.289	--	13.270
1982	9.295	1.126	2.125	648	231	--	12	2.126	--	15.563
1983	9.764	1.260	2.209	722	246	--	14	2.083	--	16.298
1984	9.512	1.270	2.150	797	268	--	14	1.956	--	15.967
1985 (1)	10.767	1.444	2.286	903	238	--	40	2.317	--	17.995
1986	11.101	1.342	2.357	1.006	213	666	39	1.975	--	18.699
1987	10.443	1.376	2.202	1.013	255	549	50	1.903	--	17.791
1988	9.974	1.481	2.181	1.034	208	490	61	1.636	--	17.065
1989	10.180	1.526	2.163	1.087	190	496	63	1.673	--	17.378
1990	10.461	1.556	2.027	1.093	191	495	56	1.640	--	17.519
1991	10.492	1.618	2.023	1.032	199	507	67	1.693	--	17.631
1992	10.978	1.714	1.817	1.051	172	482	78	1.581	--	17.873
1993	11.434	1.783	1.870	982	157	405	76	1.586	--	18.293
1994	11.723	1.872	1.801	1.003	139	418	73	1.578	--	18.607
1995	11.225	1.909	1.674	991	175	434	74	1.542	--	18.024
1996 (2)	12.520	2.182	1.736	1.000	187	427	89	1.702	--	19.843
1997	10.559	1.809	1.573	890	169	397	56	1.542	--	16.995
1998 (3)	3.867	583	674	507	76	117	49	338	--	6.211
1999	4.800	815	871	611	98	156	39	477	--	7.867
2000	13.032	2.482	1.680	921	193	399	74	1.446	--	20.227
2001	17.132	3.395	2.121	1.069	219	587	98	2.107	--	26.728
2002	7.611	1.502	931	620	132	187	42	886	--	11.911
2003	15.073	3.088	1.782	897	194	490	92	1.820	--	23.436
2004	14.018	2.863	1.634	833	172	475	90	1.614	--	21.699
2005	13.041	2.658	1.491	802	170	420	96	1.378	--	20.056
2006	11.935	2.520	1.301	746	165	430	72	1.289	--	18.458
2007	11.222	2.489	1.274	731	143	380	77	1.146	--	17.462
2008	11.183	3.055	1.217	(4)	157	292	71	1.162	--	17.137
2009	11.512	3.305	1.286	(4)	147	365	72	1.125	--	17.812
2010	12.163	3.401	1.256	(4)	97	356	108	1.221	--	18.602
2011	12.749	3.558	1.357	(4)	114	340	110	1.175	--	19.403
2012 (6)	3.063	924	(5)	(4)	48	98	55	117	--	4.305
2013	3.578	994	(5)	(4)	51	111	36	139	--	4.909
2014	3.680	1.085	(5)	(4)	54	104		150	--	5.073
2015	17.281	4.198	(5)	(4)	145	382		1.207	--	23.213
2016	18.952	4.517	(5)	(4)	154	336		1.257	--	25.216
2017	19.277	4.579	(5)	(4)	134	375		1.193	--	25.558
2018	18.739	4.469	(5)	(4)	121	365		1.109	--	24.803
2019	18.138	4.420	(5)	(4)	126	299		980	--	23.963
<b>INCREMENTO INTERANUAL %</b>										
06/05	-8,48	-5,19	-12,74	-6,98	-2,94	2,38	-25,00	-6,46	--	-7,97
07/06	-5,97	-1,23	-2,08	-2,01	-13,33	-11,63	6,94	-11,09	--	-5,40
08/07	-0,35	22,74	-4,47		9,79	-23,16	-7,79	1,40	--	-1,86
09/08	2,94	8,18	5,67		-6,37	25,00	1,41	-3,18	--	3,94
10/09	5,65	2,90	-2,33		-34,01	-2,47	50,00	8,53	--	4,44
11/10	4,82	4,62	8,04		17,53	-4,49	1,85	-3,77	--	4,31
12/11	-75,97	-74,03			-57,89	-71,18	-50,00	-90,04	--	-77,81
13/12	16,81	7,58			6,25	13,27	-34,55	18,80	--	14,03
14/13	2,85	9,15			5,88	-6,31		7,91	--	3,34
15/14	369,59	286,91			168,52	267,31		704,67	--	357,58
16/15	9,67	7,60			6,21	-12,04		4,14	--	8,63
17/16	1,71	1,37			-12,99	11,61		-5,09	--	1,36
18/17	-2,79	-2,40			-9,70	-2,67		-7,04	--	-2,95
19/18	-3,21	-1,10			4,13	-18,08		-11,63	--	-3,39

(1) Hasta 1984 se incluían bajas por traslado entre provincias.

(2) A partir de noviembre se ha pasado de considerar a los perceptores individualmente en lugar de agrupados por familia.

(3) Desde la entrada en vigor de la Ley 24/1997, de 15 de julio, se ha ampliado la edad para tener derecho a la pensión de orfandad.

(4) Con motivo de la entrada en vigor de la Ley 18/2007, de 4 de julio, los trabajadores por cuenta propia del Régimen Especial Agrario quedan integrados en el R. E. de Trabajadores Autónomos.

(5) Con motivo de la entrada en vigor de la Ley 28/2011, de 22 de septiembre (BOE de 23), se procede a la integración del Régimen Especial Agrario en el Régimen General de la Seguridad Social, con efectos de 1 de enero de 2012, mediante el establecimiento del Sistema Especial para Trabajadores por Cuenta Ajena Agrarios.

(6) Con motivo de la entrada en vigor de la Ley 27/2011, se amplía paulatinamente el límite de edad para tener derecho a la pensión de orfandad.

Cuadro II.15.6 EVOLUCIÓN DEL NÚMERO ANUAL DE BAJAS DEFINITIVAS POR RÉGIMENES

AÑO	FAVOR DE FAMILIARES									
	GENERAL	AUTÓNOMOS	AGRARIO CUENTA AJENA	AGRARIO CUENTA PROPIA	MINERÍA DEL CARBÓN	ESP. DEL MAR	EMPLEADOS DE HOGAR	A.T. Y E.P.	S.O.V.I.	TOTAL
1980	870	97	43	5	23	--	9	918	--	1.965
1981	844	99	53	24	14	--	6	935	--	1.975
1982	864	136	111	48	31	--	5	705	--	1.900
1983	1.090	167	181	84	30	--	11	756	--	2.319
1984	1.153	222	224	113	37	--	13	470	--	2.232
1985 (1)	1.441	211	228	131	39	--	29	497	--	2.576
1986	1.428	231	252	169	43	35	37	411	--	2.606
1987	1.441	223	236	155	35	46	33	365	--	2.534
1988	1.469	227	255	169	37	40	22	333	--	2.552
1989	1.670	323	259	211	50	56	50	354	--	2.973
1990	1.873	366	291	269	49	49	48	338	--	3.283
1991	2.166	398	391	297	52	74	36	310	--	3.724
1992	2.380	463	405	349	49	70	49	344	--	4.109
1993	2.666	471	421	360	40	108	36	279	--	4.381
1994	3.860	569	426	373	44	119	62	279	--	5.732
1995	4.163	640	441	462	55	127	43	249	--	6.180
1996 (2)	4.694	803	551	497	62	163	53	315	--	7.138
1997	5.427	920	656	562	42	157	65	270	--	8.099
1998	7.062	954	713	632	78	199	68	305	--	10.011
1999	6.631	946	677	531	59	218	57	290	--	9.409
2000	5.883	810	668	546	95	212	62	249	--	8.525
2001	5.277	739	607	524	69	238	83	197	--	7.734
2002	4.742	674	569	429	73	172	55	170	--	6.884
2003	4.269	581	533	431	68	171	46	194	--	6.293
2004	4.059	569	465	417	63	168	49	156	--	5.946
2005	3.740	487	434	386	55	152	63	156	--	5.473
2006	3.272	472	426	372	47	141	49	141	--	4.920
2007	2.875	431	359	376	48	109	54	127	--	4.379
2008	2.525	683	345	(3)	46	108	56	130	--	3.893
2009	2.519	681	364	(3)	44	116	48	102	--	3.874
2010	2.681	618	384	(3)	43	101	35	114	--	3.976
2011	2.633	644	349	(3)	40	108	38	109	--	3.921
2012	3.416	725	(4)	(3)	42	115	64	117	--	4.479
2013	3.390	663	(4)	(3)	51	137	22	93	--	4.356
2014	3.283	615	(4)	(3)	31	114		91	--	4.134
2015	3.329	651	(4)	(3)	48	125		85	--	4.238
2016	3.099	610	(4)	(3)	36	103		60	--	3.908
2017	2.995	593	(4)	(3)	29	105		63	--	3.785
2018	2.767	544	(4)	(3)	31	104		62	--	3.508
2019	2.633	572	(4)	(3)	17	87		71	--	3.380
<b>INCREMENTO INTERANUAL %</b>										
06/05	-12,51	-3,08	-1,84	-3,63	-14,55	-7,24	-22,22	-9,62	--	-10,10
07/06	-12,13	-8,69	-15,73	1,08	2,13	-22,70	10,20	-9,93	--	-11,00
08/07	-12,17	58,47	-3,90		-4,17	-0,92	3,70	2,36	--	-11,10
09/08	-0,24	-0,29	5,51		-4,35	7,41	-14,29	-21,54	--	-0,49
10/09	6,43	-9,25	5,49		-2,27	-12,93	-27,08	11,76	--	2,63
11/10	-1,79	4,21	-9,11		-6,98	6,93	8,57	-4,39	--	-1,38
12/11	29,74	12,58			5,00	6,48	68,42	7,34	--	14,23
13/12	-0,76	-8,55			21,43	19,13	-65,63	-20,51	--	-2,75
14/13	-3,16	-7,24			-39,22	-16,79		-2,15	--	-5,10
15/14	1,40	5,85			54,84	9,65		-6,59	--	2,52
16/15	-6,91	-6,30			-25,00	-17,60		-29,41	--	-7,79
17/16	-3,36	-2,79			-19,44	1,94		5,00	--	-3,15
18/17	-7,61	-8,26			6,90	-0,95		-1,59	--	-7,32
19/18	-4,84	5,15			-45,16	-16,35		14,52	--	-3,65

(1) Hasta 1984 se incluían bajas por traslado entre provincias.

(2) A partir de noviembre se ha pasado de considerar a los perceptores individualmente en lugar de agrupados por familia.

(3) Con motivo de la entrada en vigor de la Ley 18/2007, de 4 de julio, los trabajadores por cuenta propia del Régimen Especial Agrario quedan integrados en el R. E. de Trabajadores Autónomos.

(4) Con motivo de la entrada en vigor de la Ley 28/2011, de 22 de septiembre (BOE de 23), se procede a la integración del Régimen Especial Agrario en el Régimen General de la Seguridad Social, con efectos de 1 de enero de 2012, mediante el establecimiento del Sistema Especial para Trabajadores por Cuenta Ajena Agrarios.

Gráfico II.3 EVOLUCION DEL NÚMERO DE BAJAS DE PENSIONES POR CLASES

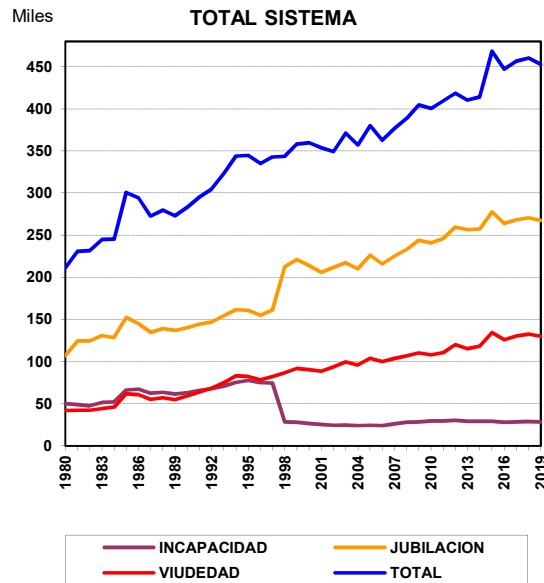
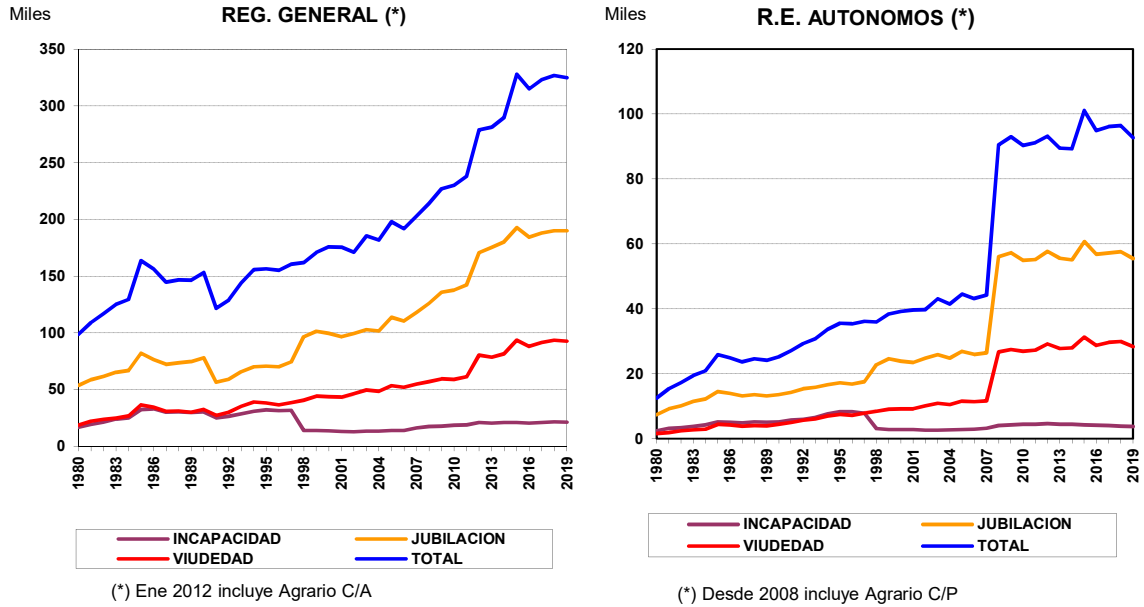



**Cuadro II.16 EVOLUCIÓN DE LA PENSIÓN MEDIA MENSUAL DE LAS BAJAS DEFINITIVAS POR RÉGIMENES**

Cuadro II.16.1 EVOLUCIÓN DE LA PENSIÓN MEDIA MENSUAL DE LAS BAJAS DEFINITIVAS POR RÉGIMENES

(euros/mes) TOTAL PENSIONES										
AÑO	GENERAL	AUTÓNOMOS	AGRARIO CUENTA AJENA	AGRARIO CUENTA PROPIA	MINERÍA DEL CARBÓN	ESP. DEL MAR	EMPLEADOS DE HOGAR	A.T. Y E.P.	S.O.V.I.	TOTAL
1980	86,40	85,41	77,54	80,21	93,48	--	87,37	49,39	--	<b>78,79</b>
1981	100,08	98,87	92,65	96,81	117,77	--	105,83	57,43	--	<b>95,43</b>
1982	113,60	108,28	101,86	106,23	135,79	--	117,11	101,15	--	<b>109,97</b>
1983	134,77	122,89	113,33	123,23	170,43	--	137,29	116,23	--	<b>129,31</b>
1984	149,67	130,45	129,37	133,61	179,55	--	147,62	126,75	--	<b>142,01</b>
1985 (1)	161,30	142,49	139,62	143,39	205,11	--	157,48	137,66	--	<b>153,54</b>
1986	181,67	160,49	152,16	155,21	235,93	192,47	170,85	155,87	--	<b>171,68</b>
1987	195,72	171,50	162,39	164,56	262,70	207,47	180,07	168,33	--	<b>184,20</b>
1988	212,80	182,75	174,20	174,92	296,88	229,26	190,19	187,05	--	<b>199,10</b>
1989	231,52	197,78	189,87	190,08	317,00	247,53	201,51	207,73	--	<b>216,50</b>
1990	252,90	213,11	206,80	203,87	352,94	130,39	216,98	232,94	--	<b>225,17</b>
1991 (2)	319,20	235,37	238,10	229,65	399,66	147,74	238,40	263,20	147,42	<b>247,84</b>
1992	342,68	249,44	253,71	242,62	451,76	158,21	250,58	292,14	154,36	<b>270,13</b>
1993	373,65	262,99	267,64	254,91	506,51	172,70	263,86	318,25	159,12	<b>290,02</b>
1994	389,55	270,67	278,36	262,14	509,10	182,32	271,52	341,74	166,94	<b>310,14</b>
1995	413,26	279,97	290,15	272,75	535,96	386,99	283,36	363,02	173,74	<b>325,57</b>
1996	434,17	290,32	300,76	281,86	575,21	403,44	292,10	380,37	181,16	<b>341,36</b>
1997	454,68	298,67	309,16	288,67	617,89	410,54	297,96	390,37	186,35	<b>358,70</b>
1998	478,06	312,79	320,30	294,79	639,52	437,02	303,21	444,31	191,33	<b>384,58</b>
1999	491,89	317,73	326,16	300,22	694,72	449,00	308,00	449,95	195,92	<b>396,50</b>
2000	501,68	325,16	334,97	311,30	729,08	457,77	319,49	454,07	204,58	<b>409,38</b>
2001	527,58	334,86	345,81	322,65	732,95	470,45	330,28	453,79	214,07	<b>429,50</b>
2002	565,63	357,22	365,29	334,40	756,67	506,72	339,20	522,58	222,23	<b>455,78</b>
2003	581,49	365,98	374,36	347,57	770,80	518,87	350,65	517,48	233,45	<b>471,78</b>
2004	618,96	384,57	388,62	360,60	834,40	552,37	361,10	563,45	247,46	<b>502,40</b>
2005	656,45	406,30	411,06	380,72	868,63	580,85	370,78	595,46	260,60	<b>534,67</b>
2006	702,89	429,10	430,46	398,93	920,63	616,03	394,00	637,42	290,31	<b>573,35</b>
2007	749,32	451,86	452,48	418,38	970,61	643,14	411,08	681,19	304,52	<b>611,55</b>
2008	813,65	462,59	479,60	(3)	1.031,60	684,55	435,12	711,90	322,54	<b>663,17</b>
2009	857,90	484,11	502,03	(3)	1.080,88	704,55	448,84	751,21	335,01	<b>701,24</b>
2010	889,64	498,32	515,49	(3)	1.113,48	724,20	458,56	765,28	346,78	<b>730,46</b>
2011	913,80	510,20	525,11	(3)	1.145,66	750,91	461,64	782,79	354,91	<b>752,08</b>
2012	908,86	533,45	(4)	(3)	1.187,48	779,81	474,67	855,83	364,55	<b>789,01</b>
2013	941,65	549,95	(4)	(3)	1.194,70	797,95	485,52	891,82	373,39	<b>824,69</b>
2014	940,20	555,24	(4)	(3)	1.208,46	821,70		890,09	374,13	<b>831,86</b>
2015	905,75	547,68	(4)	(3)	1.216,87	804,44		847,82	374,48	<b>805,71</b>
2016	916,12	554,49	(4)	(3)	1.253,21	808,98		864,33	376,96	<b>817,22</b>
2017	920,30	560,06	(4)	(3)	1.267,08	810,70		873,40	378,05	<b>822,62</b>
2018	936,20	569,99	(4)	(3)	1.303,65	817,27		892,13	381,97	<b>837,76</b>
2019	985,26	599,30	(4)	(3)	1.374,87	877,80		942,46	401,73	<b>884,38</b>
<b>INCREMENTO INTERANUAL %</b>										
06/05	7,07	5,61	4,72	4,78	5,99	6,06	6,26	7,05	11,40	<b>7,23</b>
07/06	6,61	5,30	5,11	4,87	5,43	4,40	4,34	6,87	4,90	<b>6,66</b>
08/07	8,59	2,38	5,99		6,28	6,44	5,85	4,51	5,92	<b>8,44</b>
09/08	5,44	4,65	4,68		4,78	2,92	3,15	5,52	3,87	<b>5,74</b>
10/09	3,70	2,94	2,68		3,02	2,79	2,17	1,87	3,51	<b>4,17</b>
11/10	2,72	2,38	1,87		2,89	3,69	0,67	2,29	2,35	<b>2,96</b>
12/11	-0,54	4,56	--		3,65	3,85	2,82	9,33	2,72	<b>4,91</b>
13/12	3,61	3,09	--		0,61	2,33	2,29	4,21	2,42	<b>4,52</b>
14/13	-0,15	0,96	--		1,15	2,98		-1,01	1,02	<b>0,87</b>
15/14	-3,66	-1,36	--		0,70	-2,10		-3,96	-0,72	<b>-3,14</b>
16/15	1,15	1,24	--		2,99	0,57		1,95	0,66	<b>1,43</b>
17/16	0,46	1,00	--		1,11	0,21		1,05	0,29	<b>0,66</b>
18/17	1,73	1,77	--		2,89	0,81		2,14	1,04	<b>1,84</b>
19/18	5,24	5,14	--		5,46	7,41		5,64	5,17	<b>5,56</b>

(1) Hasta 1984 se incluían bajas por traslado entre provincias.

(2) Hasta 1991 el SOVI estaba incluido en sus respectivos regímenes.

(3) Con motivo de la entrada en vigor de la Ley 18/2007, de 4 de julio, los trabajadores por cuenta propia del Régimen Especial Agrario quedan integrados en el R. E. de Trabajadores Autónomos.

(4) Con motivo de la entrada en vigor de la Ley 28/2011, de 22 de septiembre (BOE de 23), se procede a la integración del Régimen Especial Agrario en el Régimen General de la Seguridad Social, con efectos de 1 de enero de 2012, mediante el establecimiento del Sistema Especial para Trabajadores por Cuenta Ajena Agrarios.

Cuadro II.16.2 EVOLUCIÓN DE LA PENSIÓN MEDIA MENSUAL DE LAS BAJAS DEFINITIVAS POR RÉGIMENES (euros/mes)

AÑO	GENERAL	AUTÓNOMOS	AGRARIO CUENTA AJENA	AGRARIO CUENTA PROPIA	MINERÍA DEL CARBÓN	ESP. DEL MAR	EMPLEADOS DE HOGAR	INCAPACIDAD PERMANENTE		
								A.T. Y E.P.	S.O.V.I.	TOTAL
1980	111,43	96,25	87,10	86,85	86,91	--	71,23	56,78	--	<b>84,86</b>
1981	130,95	112,25	106,12	105,39	117,11	--	107,68	67,16	--	<b>108,95</b>
1982	150,93	124,25	119,79	118,06	132,90	--	119,94	123,54	--	<b>134,72</b>
1983	178,88	145,70	142,59	137,60	163,86	--	143,35	143,85	--	<b>159,83</b>
1984	197,88	160,06	155,16	150,81	184,72	--	153,22	155,92	--	<b>176,44</b>
1985 (1)	205,68	169,73	165,74	158,91	212,86	--	159,72	168,52	--	<b>185,98</b>
1986	227,48	187,70	178,77	172,96	240,86	240,54	177,54	191,50	--	<b>206,31</b>
1987	246,95	201,98	193,45	184,40	259,13	261,18	188,84	210,59	--	<b>222,61</b>
1988	262,70	217,18	209,53	195,72	305,80	279,39	202,46	231,92	--	<b>238,21</b>
1989	288,89	234,11	226,00	210,29	326,05	297,31	215,68	260,71	--	<b>260,13</b>
1990	316,57	252,46	245,70	227,77	371,69	316,94	232,39	292,60	--	<b>284,40</b>
1991 (2)	395,06	277,07	275,85	252,17	435,84	371,27	255,99	327,37	160,03	<b>313,28</b>
1992	424,96	294,78	291,54	267,54	477,35	389,41	270,26	361,33	166,43	<b>337,25</b>
1993	460,82	308,91	306,87	281,20	548,17	425,54	284,41	394,16	172,02	<b>363,97</b>
1994	485,95	313,84	320,07	291,29	554,45	437,28	293,39	430,08	176,49	<b>382,65</b>
1995	514,19	317,84	331,37	303,30	609,59	467,98	307,28	455,50	184,35	<b>402,96</b>
1996	546,39	336,52	345,70	317,65	659,79	473,56	320,14	488,29	189,88	<b>426,59</b>
1997 (3)	569,06	355,89	355,40	323,76	683,72	472,59	325,62	491,56	194,63	<b>443,11</b>
1998	651,85	379,30	352,24	309,43	635,78	536,25	313,99	609,49	196,77	<b>492,35</b>
1999	673,56	411,95	367,77	328,75	753,12	576,06	316,87	647,54	201,50	<b>517,15</b>
2000	703,69	442,13	375,03	335,14	762,46	596,02	341,44	658,62	207,19	<b>543,93</b>
2001	753,51	470,62	396,29	361,16	784,95	616,34	352,60	722,49	216,30	<b>584,83</b>
2002	803,84	508,00	414,00	375,86	932,67	679,35	372,17	758,10	221,83	<b>623,59</b>
2003	839,82	538,22	427,66	398,34	1.003,38	704,73	393,90	817,09	231,14	<b>664,12</b>
2004	871,72	560,53	451,14	425,10	1.037,59	717,06	380,18	873,64	240,76	<b>700,45</b>
2005	918,00	594,79	472,23	444,70	1.117,84	736,78	412,51	875,52	256,45	<b>741,53</b>
2006	950,08	626,44	490,08	472,45	1.182,06	751,88	434,26	941,92	306,98	<b>787,68</b>
2007	962,49	640,50	506,69	478,48	1.133,69	800,32	452,83	933,18	321,81	<b>809,19</b>
2008	1.019,02	649,86	528,90	(4)	1.335,86	816,36	470,17	974,95	340,06	<b>862,17</b>
2009	1.064,40	677,72	550,75	(4)	1.407,48	850,59	481,22	1.022,33	353,85	<b>902,16</b>
2010	1.070,15	692,82	566,45	(4)	1.391,81	915,38	522,90	1.013,50	363,74	<b>919,87</b>
2011	1.099,47	717,52	586,95	(4)	1.410,23	891,68	505,51	1.024,92	369,40	<b>946,87</b>
2012	1.081,63	731,76	(5)	(4)	1.492,35	913,47	529,51	1.032,90	376,53	<b>966,49</b>
2013	1.115,21	773,91	(5)	(4)	1.446,14	974,51	564,69	1.078,15	382,74	<b>1.007,75</b>
2014	1.114,26	774,38	(5)	(4)	1.387,44	944,02	0,00	1.066,72	382,40	<b>1.011,59</b>
2015	1.134,79	795,56	(5)	(4)	1.506,21	978,65		1.101,51	387,04	<b>1.033,09</b>
2016	1.129,31	795,16	(5)	(4)	1.450,62	944,84		1.111,71	386,46	<b>1.033,59</b>
2017	1.124,79	799,29	(5)	(4)	1.474,89	986,49		1.131,73	385,45	<b>1.035,84</b>
2018	1.111,58	806,74	(5)	(4)	1.505,38	1.043,10		1.076,74	387,48	<b>1.031,42</b>
2019	1.135,97	822,81	(5)	(4)	1.534,95	978,90		1.127,22	409,81	<b>1.059,86</b>
INCREMENTO INTERANUAL %										
06/05	3,50	5,32	3,78	6,24	5,74	2,05	5,27	7,58	19,71	<b>6,22</b>
07/06	1,31	2,24	3,39	1,28	-4,09	6,44	4,28	-0,93	4,83	<b>2,73</b>
08/07	5,87	1,46	4,38		17,83	2,00	3,83	4,48	5,67	<b>6,55</b>
09/08	4,45	4,29	4,13		5,36	4,19	2,35	4,86	4,06	<b>4,64</b>
10/09	0,54	2,23	2,85		-1,11	7,62	8,66	-0,86	2,79	<b>1,96</b>
11/10	2,74	3,56	3,62		1,32	-2,59	-3,33	1,13	1,56	<b>2,93</b>
12/11	-1,62	1,99			5,82	2,44	4,75	0,78	1,93	<b>2,07</b>
13/12	3,11	5,76	--		-3,10	6,68	6,64	4,38	1,65	<b>4,27</b>
14/13	-0,09	0,06	--		-4,06	-3,13		-1,06	-0,09	<b>0,38</b>
15/14	1,84	2,73	--	--	8,56	3,67	--	3,26	1,21	<b>2,13</b>
16/15	-0,48	-0,05	--	--	-3,69	-3,45	--	0,93	-0,15	<b>0,05</b>
17/16	-0,40	0,52	--	--	1,67	4,41	--	1,80	-0,26	<b>0,22</b>
18/17	-1,17	0,93	--	--	2,07	5,74	--	-4,86	0,53	<b>-0,43</b>
19/18	2,19	1,99	--	--	1,96	-6,15	--	4,69	5,76	<b>2,76</b>

(1) Hasta 1984 se incluían bajas por traslado entre provincias.

(2) Hasta 1991 el SOVI estaba incluido en sus respectivos regímenes.

(3) Se ha procedido a la aplicación del art. 7 del Real Decreto 1647/1997 de 31 de octubre, por el que las pensiones de incapacidad cuando los beneficiarios cumplan la edad de 65 años, pasaran a denominarse pensiones de jubilación.

(4) Con motivo de la entrada en vigor de la Ley 18/2007, de 4 de julio, los trabajadores por cuenta propia del Régimen Especial Agrario quedan integrados en el R. E. de Trabajadores Autónomos.

(5) Con motivo de la entrada en vigor de la Ley 28/2011, de 22 de septiembre (BOE de 23), se procede a la integración del Régimen Especial Agrario en el Régimen General de la Seguridad Social, con efectos de 1 de enero de 2012, mediante el establecimiento del Sistema Especial para Trabajadores por Cuenta Ajena Agrarios.

Cuadro II.16.3 EVOLUCIÓN DE LA PENSIÓN MEDIA MENSUAL DE LAS BAJAS DEFINITIVAS POR RÉGIMENES (euros/mes)

AÑO	JUBILACIÓN									
	GENERAL	AUTÓNOMOS	AGRARIO CUENTA AJENA	AGRARIO CUENTA PROPIA	MINERÍA DEL CARBÓN	ESP. DEL MAR	EMPLEADOS DE HOGAR	A.T. Y E.P.	S.O.V.I.	TOTAL
1980	93,69	93,14	81,97	83,47	123,66	--	94,14	--	--	<b>89,33</b>
1981	108,98	103,99	98,24	101,04	156,80	--	105,44	--	--	<b>89,33</b>
1982	124,33	117,31	109,88	111,97	182,05	--	116,26	--	--	<b>105,51</b>
1983	147,20	130,62	128,65	130,76	229,88	--	135,08	--	--	<b>119,11</b>
1984	164,98	136,14	140,48	142,60	242,39	--	145,97	--	--	<b>139,92</b>
1985 (1)	180,42	151,70	152,45	154,44	278,72	--	157,72	--	--	<b>154,47</b>
1986	206,97	173,91	167,71	168,46	316,16	--	169,62	--	--	<b>169,22</b>
1987	222,52	185,53	179,03	179,60	363,40	--	178,11	--	--	<b>191,99</b>
1988	242,72	197,00	191,39	190,87	392,80	--	187,94	--	--	<b>206,39</b>
1989	259,66	213,16	207,26	207,27	412,55	--	200,83	--	--	<b>223,07</b>
1990	284,39	229,70	224,60	221,91	450,99	--	215,66	--	--	<b>240,27</b>
1991 (2)	379,38	252,48	258,40	246,50	504,93	--	236,31	--	153,65	<b>262,23</b>
1992	406,55	265,80	273,18	259,44	569,36	--	249,56	--	159,95	<b>288,05</b>
1993	447,06	281,87	288,44	272,76	627,71	--	262,26	--	165,89	<b>309,14</b>
1994	467,39	291,42	299,21	281,87	631,82	--	269,55	--	172,90	<b>338,35</b>
1995	494,59	303,66	311,86	293,15	669,60	494,18	279,69	--	179,77	<b>353,70</b>
1996	524,05	316,73	324,70	304,10	714,69	524,79	290,00	--	187,92	<b>373,77</b>
1997 (3)	547,16	323,21	334,34	312,59	782,29	540,94	295,46	379,93	193,48	<b>397,56</b>
1998	558,84	337,96	350,14	322,85	801,54	540,26	313,49	493,13	199,05	<b>431,92</b>
1999	579,17	343,51	357,72	329,18	872,31	565,98	318,30	497,39	203,78	<b>447,52</b>
2000	607,91	361,58	374,40	344,13	936,17	583,18	331,04	548,36	213,33	<b>471,89</b>
2001	652,64	377,18	390,74	358,13	954,90	617,95	343,90	548,90	223,37	<b>502,05</b>
2002	670,55	389,36	402,62	369,47	986,80	626,86	351,93	598,34	232,46	<b>516,63</b>
2003	704,22	407,80	419,26	384,16	1.013,02	666,05	364,19	621,40	243,85	<b>542,32</b>
2004	742,98	424,54	431,66	395,79	1.082,31	702,84	375,16	662,36	258,79	<b>573,86</b>
2005	778,53	447,43	454,74	416,83	1.143,10	737,08	383,58	694,70	273,17	<b>608,52</b>
2006	837,88	475,21	477,68	439,60	1.192,17	781,15	409,47	751,73	303,04	<b>657,01</b>
2007	892,30	502,37	500,06	460,69	1.264,38	811,20	426,97	819,67	316,33	<b>702,08</b>
2008	968,76	510,60	529,49	(4)	1.358,72	859,11	452,18	854,35	333,46	<b>763,30</b>
2009	1.018,41	534,71	552,10	(4)	1.409,43	885,26	467,99	902,42	346,05	<b>808,69</b>
2010	1.062,29	551,22	565,43	(4)	1.442,43	909,30	478,93	925,46	356,94	<b>847,21</b>
2011	1.092,72	565,23	577,82	(4)	1.498,24	939,69	484,11	960,74	362,76	<b>874,55</b>
2012	1.059,21	581,16	(5)	(4)	1.549,51	959,31	497,80	976,18	371,60	<b>897,85</b>
2013	1.094,78	600,26	(5)	(4)	1.576,11	984,37	504,47	999,60	379,40	<b>941,07</b>
2014	1.090,61	606,86	(5)	(4)	1.611,69	1.026,94		1.010,73	379,28	<b>950,68</b>
2015	1.083,19	610,44	(5)	(4)	1.649,05	1.020,69		1.047,87	379,59	<b>943,86</b>
2016	1.103,15	621,76	(5)	(4)	1.709,05	1.027,40		1.086,77	380,15	<b>963,30</b>
2017	1.109,08	628,57	(5)	(4)	1.736,87	1.030,59		1.062,46	380,05	<b>969,68</b>
2018	1.125,98	641,39	(5)	(4)	1.773,05	1.034,16		1.106,52	383,53	<b>985,87</b>
2019	1.176,73	673,50	(5)	(4)	1.861,32	1.099,25		1.133,61	402,56	<b>1.034,68</b>
<b>INCREMENTO INTERANUAL %</b>										
06/05	7,62	6,21	5,05	5,46	4,29	5,98	6,75	8,21	10,93	<b>7,97</b>
07/06	6,50	5,72	4,68	4,80	6,06	3,85	4,27	9,04	4,39	<b>6,86</b>
08/07	8,57	1,64	5,89		7,46	5,91	5,90	4,23	5,42	<b>8,72</b>
09/08	5,12	4,72	4,27		3,73	3,04	3,50	5,63	3,77	<b>5,95</b>
10/09	4,31	3,09	2,41		2,34	2,72	2,34	2,55	3,15	<b>4,76</b>
11/10	2,87	2,54	2,19		3,87	3,34	1,08	3,81	1,63	<b>3,23</b>
12/11	-3,07	2,82			3,42	2,09	2,83	1,61	2,44	<b>2,66</b>
13/12	3,36	3,29			1,72	2,61	1,34	2,40	2,10	<b>4,81</b>
14/13	-0,38	1,10			2,26	4,33		1,11	-0,03	<b>1,02</b>
15/14	-0,68	0,59			2,32	-0,61		3,67	0,08	<b>-0,72</b>
16/15	1,84	1,86			3,64	0,66		3,71	0,15	<b>2,06</b>
17/16	0,54	1,09			1,63	0,31		-2,24	-0,03	<b>0,66</b>
18/17	1,52	2,04			2,08	0,35		4,15	0,92	<b>1,67</b>
19/18	4,51	5,01			4,98	6,29		2,45	4,96	<b>4,95</b>

(1) Hasta 1984 se incluían bajas por traslado entre provincias.

(2) Hasta 1991 el SOVI estaba incluido en sus respectivos regímenes.

(3) Se ha procedido a la aplicación del art. 7 del Real Decreto 1647/1997 de 31 de octubre, por el que las pensiones de incapacidad cuando los beneficiarios cumplan la edad de 65 años, pasaran a denominarse pensiones de jubilación.

(4) Con motivo de la entrada en vigor de la Ley 18/2007, de 4 de julio, los trabajadores por cuenta propia del Régimen Especial Agrario quedan integrados en el R. E. de Trabajadores Autónomos.

(5) Con motivo de la entrada en vigor de la Ley 28/2011, de 22 de septiembre (BOE de 23), se procede a la integración del Régimen Especial Agrario en el Régimen General de la Seguridad Social, con efectos de 1 de enero de 2012, mediante el establecimiento del Sistema Especial para Trabajadores por Cuenta Ajena Agrarios.

Cuadro II.16.4 EVOLUCIÓN DE LA PENSIÓN MEDIA MENSUAL DE LAS BAJAS DEFINITIVAS POR RÉGIMENES (euros/mes)

VIUDEDAD

AÑO	GENERAL	AUTÓNOMOS	AGRARIO CUENTA AJENA	AGRARIO CUENTA PROPIA	MINERÍA DEL CARBÓN	ESP. DEL MAR	EMPLEADOS DE HOGAR	A.T. Y E.P.	S.O.V.I.	TOTAL
1980	65,05	68,29	57,37	58,69	62,02	--	39,68	39,03	--	56,48
1981	71,69	76,24	70,65	70,63	65,71	--	78,16	40,73	--	67,66
1982	78,31	83,39	77,25	76,18	74,78	--	80,82	90,91	--	78,67
1983	90,95	97,38	88,81	86,02	87,92	--	101,41	103,30	--	90,61
1984	98,20	104,35	95,76	93,11	94,95	--	98,33	109,67	--	97,74
1985 (1)	107,20	112,38	104,55	100,27	100,25	--	108,21	120,88	--	106,58
1986	116,61	120,61	112,43	106,92	116,76	130,50	107,23	132,66	--	115,86
1987	122,70	128,25	119,32	111,75	122,45	135,56	112,00	141,34	--	121,84
1988	134,81	139,16	128,71	120,64	138,12	150,87	109,07	153,87	--	132,94
1989	153,25	158,33	147,96	136,02	154,79	165,37	117,33	169,74	--	150,68
1990	169,20	173,86	165,06	149,62	168,51	182,18	125,14	186,87	--	166,29
1991 (2)	212,29	198,57	201,19	178,10	195,40	207,39	140,50	217,90	123,84	189,70
1992	233,35	216,25	220,51	192,70	225,97	228,08	153,05	243,53	132,60	209,01
1993	255,40	226,15	231,85	202,03	243,85	247,14	159,68	255,05	134,83	225,49
1994	265,75	232,37	241,50	207,59	255,23	254,02	165,06	265,06	146,35	236,17
1995	277,82	241,75	252,62	217,22	263,41	269,96	173,19	278,09	151,96	247,22
1996	290,15	248,62	263,82	222,20	275,56	276,20	178,54	290,30	157,63	257,46
1997	299,68	250,72	270,91	229,02	292,65	288,56	187,82	300,31	161,78	266,18
1998	305,91	254,64	276,52	232,86	292,54	296,95	189,58	306,67	166,64	272,19
1999	313,12	254,95	281,35	235,72	307,85	296,15	191,18	313,97	170,06	278,78
2000	331,68	265,63	296,07	247,45	331,63	316,37	191,74	334,43	176,45	294,92
2001	348,71	277,00	307,06	255,64	349,31	333,44	199,29	349,26	182,31	309,87
2002	365,03	284,79	317,85	262,01	365,36	349,46	206,08	368,79	187,80	323,15
2003	391,91	298,25	332,74	278,13	387,14	366,47	223,93	390,04	198,00	345,22
2004	427,44	317,37	346,48	294,10	432,82	401,80	243,84	437,43	210,19	373,76
2005	451,25	329,27	366,47	311,05	466,16	413,33	252,46	456,27	219,31	394,64
2006	472,06	339,00	380,87	321,08	502,26	436,32	259,58	485,96	233,33	413,04
2007	494,47	350,67	401,19	337,78	516,75	455,87	265,46	508,74	246,11	434,11
2008	527,75	364,24	423,98	(3)	562,03	483,28	279,31	546,62	262,97	463,62
2009	553,12	381,76	450,04	(3)	584,81	504,85	286,56	566,98	273,23	486,86
2010	571,24	393,91	466,49	(3)	626,79	528,12	286,05	599,09	284,52	505,11
2011	588,66	402,69	475,04	(3)	649,76	552,75	289,87	613,40	304,00	520,60
2012	584,44	416,32	(4)	(3)	667,16	558,75	294,30	625,06	318,41	536,02
2013	599,38	423,13	(4)	(3)	682,27	565,34	300,95	662,42	334,78	551,32
2014	605,78	428,18	(4)	(3)	707,86	578,75		652,97	339,54	559,75
2015	612,60	432,61	(4)	(3)	717,90	588,87		670,16	336,95	566,90
2016	620,02	434,63	(4)	(3)	730,94	587,66		687,41	351,31	574,50
2017	626,61	442,49	(4)	(3)	752,29	598,49		700,63	360,26	582,31
2018	644,97	448,69	(4)	(3)	791,73	607,06		727,15	367,41	598,65
2019	695,71	474,56	(4)	(3)	870,85	670,06		787,93	391,38	645,59
<b>INCREMENTO INTERANUAL %</b>										
06/05	4,61	2,96	3,93	3,22	7,74	5,56	2,82	6,51	6,39	4,66
07/06	4,75	3,44	5,34	5,20	2,89	4,48	2,26	4,69	5,48	5,10
08/07	6,73	3,87	5,68		8,76	6,01	5,22	7,44	6,85	6,80
09/08	4,81	4,81	6,15		4,05	4,46	2,60	3,73	3,90	5,01
10/09	3,28	3,18	3,65		7,18	4,61	-0,18	5,66	4,13	3,75
11/10	3,05	2,23	1,83		3,67	4,66	1,34	2,39	6,85	3,07
12/11	-0,72	3,38			2,68	1,09	1,53	1,90	4,74	2,96
13/12	2,56	1,64			2,27	1,18	2,26	5,98	5,14	2,85
14/13	1,07	1,19			3,75	2,37		-4,67	8,11	1,53
15/14	1,13	1,03			1,42	1,75		6,12	-6,90	1,28
16/15	1,21	0,47			1,82	-0,21		2,57	4,26	1,34
17/16	1,06	1,81			2,92	1,84		1,92	2,55	1,36
18/17	2,93	1,40			5,24	1,43		3,78	1,98	2,81
19/18	7,87	5,77			9,99	10,38		8,36	6,53	7,84

(1) Hasta 1984 se incluían bajas por traslado entre provincias.

(2) Hasta 1991 el SOVI estaba incluido en sus respectivos regímenes.

(3) Con motivo de la entrada en vigor de la Ley 18/2007, de 4 de julio, los trabajadores por cuenta propia del Régimen Especial Agrario quedan integrados en el R. E. de Trabajadores Autónomos.

(4) Con motivo de la entrada en vigor de la Ley 28/2011, de 22 de septiembre (BOE de 23), se procede a la integración del Régimen Especial Agrario en el Régimen General de la Seguridad Social, con efectos de 1 de enero de 2012, mediante el establecimiento del Sistema Especial para Trabajadores por Cuenta Ajena Agrarios.

Cuadro II.16.5 EVOLUCIÓN DE LA PENSIÓN MEDIA MENSUAL DE LAS BAJAS DEFINITIVAS POR RÉGIMENES (euros/mes)

AÑO	GENERAL	AUTÓNOMOS	AGRARIO CUENTA AJENA	AGRARIO CUENTA PROPIA	MINERÍA DEL CARBÓN	ESP. DEL MAR	EMPLEADOS DE HOGAR	A.T. Y E.P.	ORFANDAD	
									S.O.V.I.	TOTAL
1980	37,72	30,93	35,76	38,28	40,48	--	43,43	41,18	--	37,23
1981	44,31	36,06	40,15	41,05	52,19	--	75,73	52,23	--	43,93
1982	50,66	39,97	43,16	46,92	57,31	--	89,15	61,06	--	50,25
1983	59,75	47,08	52,09	53,68	68,86	--	62,48	65,81	--	58,38
1984	65,81	49,94	55,06	57,00	73,46	--	84,77	73,12	--	63,70
1985 (1)	72,79	56,46	59,29	62,14	80,93	--	89,98	81,46	--	70,50
1986	82,03	61,44	64,46	66,58	92,69	86,58	87,41	90,52	--	78,67
1987	89,14	66,56	68,50	69,66	102,31	98,09	113,01	94,90	--	84,88
1988	95,37	67,72	70,69	74,18	108,86	104,59	92,57	103,95	--	89,78
1989	103,58	72,19	76,62	78,45	122,33	107,72	101,39	113,87	--	97,20
1990	114,01	78,71	82,63	88,43	133,08	114,82	113,48	129,78	--	107,35
1991	126,59	87,04	92,32	95,54	166,32	121,67	119,99	144,34	--	119,20
1992	139,43	94,11	96,72	107,06	174,74	122,72	117,10	164,24	--	130,83
1993	147,89	97,39	105,31	113,18	177,41	138,74	124,35	177,28	--	139,25
1994	158,61	104,22	115,57	114,60	187,67	145,52	161,31	185,33	--	148,80
1995	166,81	107,41	116,91	125,68	214,71	153,88	135,48	207,23	--	157,11
1996 (2)	172,19	111,84	118,63	128,54	230,54	162,43	149,97	212,06	--	162,33
1997 (3)	173,25	114,55	121,61	139,85	231,90	151,69	131,98	221,08	--	164,76
1998	185,91	133,21	158,09	171,11	221,80	181,31	182,57	203,18	--	178,00
1999	184,80	133,27	153,51	171,21	208,22	163,90	163,69	197,21	--	175,47
2000	188,72	126,09	131,39	150,74	268,21	179,11	150,96	233,66	--	178,19
2001	199,16	129,11	133,25	153,80	271,41	183,94	158,96	247,46	--	187,13
2002	231,51	145,53	167,05	189,06	311,77	193,87	182,17	275,94	--	216,85
2003	235,63	146,50	153,78	184,82	336,78	201,86	162,70	278,34	--	218,88
2004	252,22	158,47	169,02	205,24	363,92	223,51	188,29	305,84	--	235,76
2005	273,31	169,14	192,45	243,45	380,01	239,22	265,72	319,02	--	255,59
2006	287,84	179,30	201,54	251,32	397,46	253,55	257,48	330,86	--	268,53
2007	301,29	190,07	224,10	289,12	364,55	265,30	280,39	350,65	--	282,18
2008	321,55	233,57	263,84	(4)	439,07	293,52	336,33	361,06	--	305,10
2009	332,73	245,93	285,34	(4)	451,95	304,70	305,83	373,00	--	316,04
2010	326,74	254,07	282,89	(4)	521,91	312,03	285,39	373,38	--	314,05
2011	322,39	259,22	272,20	(4)	483,35	301,28	297,19	366,65	--	310,41
2012 (6)	519,94	431,03	(5)	(4)	638,36	505,15	382,05	648,12	--	503,56
2013	535,35	436,63	(5)	(4)	680,62	522,99	522,23	620,84	--	518,91
2014	543,51	457,54	(5)	(4)	671,49	479,81		649,18	--	528,30
2015	343,93	281,48	(5)	(4)	558,98	366,36		391,07	--	336,80
2016	339,81	280,68	(5)	(4)	549,68	351,61		383,87	--	332,85
2017	343,88	279,51	(5)	(4)	539,76	377,88		402,48	--	336,61
2018	351,33	286,11	(5)	(4)	556,00	389,31		406,60	--	343,61
2019	372,80	302,93	(5)	(4)	594,81	390,99		411,42	--	362,89
<b>INCREMENTO INTERANUAL %</b>										
06/05	5,32	6,01	4,72	3,23	4,59	5,99	-3,10	3,71	--	5,06
07/06	4,67	6,01	11,19	15,04	-8,28	4,64	8,90	5,98	--	5,08
08/07	6,72	22,89	17,74		20,44	10,64	19,95	2,97	--	8,12
09/08	3,48	5,29	8,15		2,93	3,81	-9,07	3,31	--	3,59
10/09	-1,80	3,31	-0,86		15,48	2,40	-6,68	0,10	--	-0,63
11/10	-1,33	2,03	-3,78		-7,39	-3,44	4,14	-1,80	--	-1,16
12/11	61,28	66,28			32,07	67,66	28,55	76,77	--	62,23
13/12	2,96	1,30			6,62	3,53	36,69	-4,21	--	3,05
14/13	1,52	4,79			-1,34	-8,26		4,57	--	1,81
15/14	-36,72	-38,48			-16,75	-23,65		-39,76	--	-36,25
16/14	-1,20	-0,28			-1,67	-4,02		-1,84	--	-1,17
17/16	1,20	-0,42			-1,80	7,47		4,85	--	1,13
18/17	2,17	2,36			3,01	3,02		1,02	--	2,08
19/18	6,11	5,88			6,98	0,43		1,19	--	5,61

(1) Hasta 1984 se incluían bajas por traslado entre provincias.

(2) A partir de noviembre se ha pasado de considerar a los perceptores individualmente en lugar de agrupados por familia.

(3) Desde la entrada en vigor de la Ley 24/1997, de 15 de julio, se ha ampliado la edad para tener derecho a la pensión de orfandad.

(4) Con motivo de la entrada en vigor de la Ley 18/2007, de 4 de julio, los trabajadores por cuenta propia del Régimen Especial Agrario quedan integrados en el R. E. de Trabajadores Autónomos.

(5) Con motivo de la entrada en vigor de la Ley 28/2011, de 22 de septiembre (BOE de 23), se procede a la integración del Régimen Especial Agrario en el Régimen General de la Seguridad Social, con efectos de 1 de enero de 2012, mediante el establecimiento del Sistema Especial para Trabajadores por Cuenta Ajena Agrarios.

(6) Con motivo de la entrada en vigor de la Ley 27/2011, se amplía paulatinamente el límite de edad para tener derecho a la pensión de orfandad.

Cuadro II.16.6 EVOLUCIÓN DE LA PENSIÓN MEDIA MENSUAL DE LAS BAJAS DEFINITIVAS POR RÉGIMENES (euros/mes)

AÑO	GENERAL	AUTÓNOMOS	FAVOR DE FAMILIARES							TOTAL
			AGRARIO CUENTA AJENA	AGRARIO CUENTA PROPIA	MINERÍA DEL CARBÓN	ESP. DEL MAR	EMPLEADOS DE HOGAR	A.T. Y E.P.	S.O.V.I.	
1980	59,56	39,88	59,30	57,77	70,85	--	--	36,43	--	47,79
1981	72,13	48,40	69,19	57,28	83,88	--	77,42	59,04	--	64,58
1982	78,71	49,22	62,29	58,12	94,03	--	81,40	88,31	--	78,94
1983	88,97	53,62	65,50	31,17	115,09	--	77,79	113,89	--	92,21
1984	94,30	57,69	65,70	69,13	127,13	--	78,46	118,39	--	92,04
1985 (1)	105,75	64,86	75,93	78,23	127,56	--	93,41	132,40	--	103,69
1986	115,48	67,16	79,99	82,39	155,57	140,42	96,29	146,75	--	111,28
1987	121,17	75,63	82,09	88,50	143,14	168,26	115,61	155,38	--	117,53
1988	124,69	79,86	85,63	96,08	201,30	206,03	117,71	171,51	--	123,35
1989	131,58	76,61	90,87	92,50	147,43	174,84	201,51	196,32	--	127,85
1990	139,63	80,00	95,12	104,19	178,23	183,35	110,61	186,10	--	131,72
1991	149,27	87,63	101,11	106,16	214,42	173,96	123,46	225,20	--	141,66
1992	155,17	95,69	108,49	123,39	219,73	189,46	127,79	223,91	--	147,95
1993	157,16	96,70	116,06	128,19	272,10	197,93	147,61	275,55	--	153,85
1994	159,11	104,48	123,87	128,30	241,88	208,30	144,56	261,03	--	155,52
1995	162,15	107,53	127,22	142,20	242,15	191,76	140,79	263,65	--	157,76
1996 (2)	165,33	112,69	120,53	140,91	308,29	172,30	130,67	283,64	--	160,62
1997	164,26	112,03	116,10	131,39	268,07	163,77	143,24	273,25	--	156,14
1998	184,91	122,63	121,06	144,89	293,67	178,01	152,83	291,79	--	175,65
1999	185,87	125,12	126,81	146,11	264,89	168,04	140,14	308,24	--	176,84
2000	191,25	129,81	128,73	153,34	294,01	188,99	153,20	312,55	--	182,44
2001	204,86	133,95	139,29	160,93	346,74	186,69	185,99	340,21	--	193,91
2002	218,52	146,40	147,84	178,56	330,22	206,15	176,19	376,20	--	207,56
2003	231,73	149,67	151,40	184,60	378,30	215,35	189,34	423,69	--	220,87
2004	240,46	159,48	163,50	194,82	407,43	202,85	212,58	466,06	--	229,89
2005	243,54	169,62	183,44	224,42	511,25	265,60	218,32	500,41	--	241,18
2006	266,22	180,26	193,59	240,93	390,77	271,34	237,68	521,72	--	258,14
2007	291,20	201,10	219,65	267,56	482,88	272,76	271,33	536,71	--	282,95
2008	309,61	265,10	235,22	(3)	548,00	316,03	285,75	564,18	--	306,36
2009	328,99	292,36	254,31	(3)	544,27	341,07	308,69	606,05	--	325,38
2010	324,68	277,81	247,73	(3)	731,54	278,12	361,18	619,70	--	321,96
2011	336,07	302,66	257,71	(3)	577,83	336,42	300,52	624,29	--	333,75
2012	320,53	304,93	(4)	(3)	491,85	345,40	278,52	629,69	--	327,72
2013	316,58	310,52	(4)	(3)	592,49	320,99	287,28	727,29	--	327,65
2014	323,69	308,03	(4)	(3)	497,97	328,99		808,41	--	333,48
2015	329,22	334,82	(4)	(3)	544,18	315,22		840,84	--	342,36
2016	335,61	333,93	(4)	(3)	688,60	345,19		777,46	--	345,64
2017	335,86	342,64	(4)	(3)	672,54	374,10		805,42	--	348,37
2018	345,50	348,30	(4)	(3)	581,19	339,31		767,03	--	355,28
2019	373,05	371,18	(4)	(3)	671,88	366,54		823,21	--	383,53
<b>INCREMENTO INTERANUAL %</b>										
06/05	9,31	6,27	5,53	7,36	-23,57	2,16	8,87	4,26	--	7,03
07/06	9,39	11,56	13,46	11,05	23,57	0,52	14,16	2,87	--	9,61
08/07	6,32	31,83	7,09		13,49	15,86	5,31	5,12	--	8,27
09/08	6,26	10,28	8,11		-0,68	7,92	8,03	7,42	--	6,21
10/09	-1,31	-4,98	-2,59		34,41	-18,45	17,00	2,25	--	-1,05
11/10	3,51	8,95	4,03		-21,01	20,96	-16,80	0,74	--	3,66
12/11	-4,62	0,75			-14,88	2,67	-7,32	0,86	--	-1,81
13/12	-1,23	1,83			20,46	-7,07	3,15	15,50	--	-0,02
14/13	2,24	-0,80			-15,95	2,49		11,15	--	1,78
15/14	1,71	8,70			9,28	-4,19		4,01	--	2,66
16/15	1,94	-0,26			26,54	9,51		-7,54	--	0,96
17/16	0,07	2,61			-2,33	8,38		3,60	--	0,79
18/17	2,87	1,65			-13,58	-9,30		-4,77	--	1,98
19/18	7,97	6,57			15,60	8,03		7,32	--	7,95

(1) Hasta 1984 se incluían bajas por traslado entre provincias.

(2) A partir de noviembre se ha pasado de considerar a los perceptores individualmente en lugar de agrupados por familia.

(3) Con motivo de la entrada en vigor de la Ley 18/2007, de 4 de julio, los trabajadores por cuenta propia del Régimen Especial Agrario quedan integrados en el R. E. de Trabajadores Autónomos.

(4) Con motivo de la entrada en vigor de la Ley 28/2011, de 22 de septiembre (BOE de 23), se procede a la integración del Régimen Especial Agrario en el Régimen General de la Seguridad Social, con efectos de 1 de enero de 2012, mediante el establecimiento del Sistema Especial para Trabajadores por Cuenta Ajena Agrarios.

Gráfico II.4 EVOLUCIÓN PENSIÓN MEDIA DE BAJAS POR CLASES

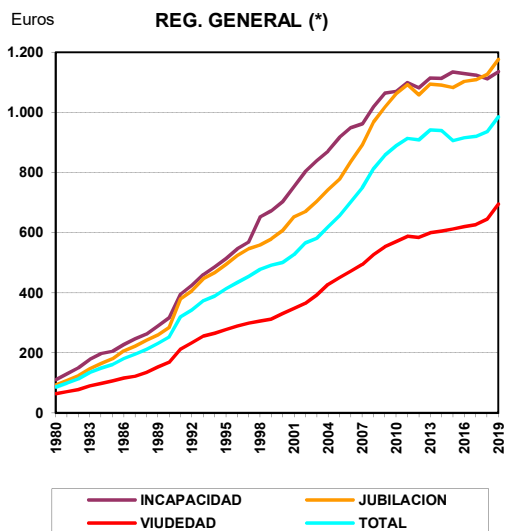

(\*) En 2012 incluye Agrario C/A

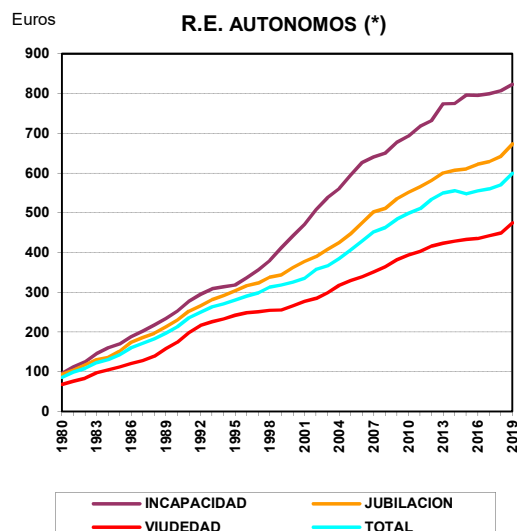

(\*) Desde 2008 incluye Agrario C/P

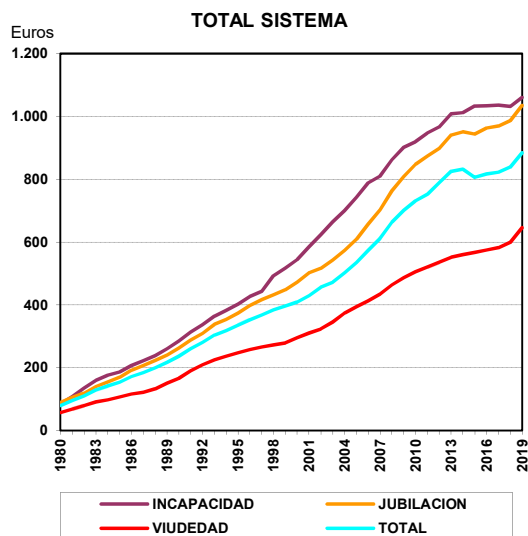

## **5. EVOLUCIÓN DEL NÚMERO Y PENSIÓN MEDIA DE LAS PENSIONES EN VIGOR**

Contiene dos series de cuadros:

- Evolución del número de pensiones por clases y regímenes (cuadros II.17).
- Evolución de la pensión media, por clases de pensión y regímenes (cuadros II.18).



**Cuadro II.17 EVOLUCIÓN DEL NÚMERO DE PENSIONES POR CLASES****Cuadro II.17.1 EVOLUCIÓN DEL NÚMERO DE PENSIONES POR CLASES**

Datos a 31 de diciembre

AÑO	INCAPACIDAD	JUBILACIÓN	VIUEDAD	ORFANDAD	FAVOR DE FAMILIARES	OTRAS	TOTAL
1980	1.024.413	2.190.247	1.026.614	137.819	19.094	247	<b>4.398.434</b>
1981	1.106.402	2.261.999	1.093.130	144.815	20.082	184	<b>4.626.612</b>
1982	1.215.367	2.307.016	1.145.028	149.104	20.971	157	<b>4.837.643</b>
1983	1.331.710	2.362.191	1.190.973	151.541	21.701	95	<b>5.058.211</b>
1984	1.419.934	2.422.918	1.236.686	153.949	22.423	89	<b>5.255.999</b>
1985	1.459.383	2.470.122	1.288.430	155.622	22.880	80	<b>5.396.517</b>
1986	1.490.439	2.535.626	1.338.290	157.598	23.466	73	<b>5.545.492</b>
1987	1.516.942	2.618.895	1.390.433	158.800	23.713	66	<b>5.708.849</b>
1988	1.542.341	2.701.239	1.450.735	161.334	24.830		<b>5.880.479</b>
1989	1.558.368	2.772.149	1.513.365	162.682	25.703		<b>6.032.267</b>
1990	1.581.441	2.844.583	1.570.974	163.653	26.484		<b>6.187.135</b>
1991	1.602.543	2.926.309	1.626.859	165.032	27.230		<b>6.347.973</b>
1992	1.628.659	3.009.050	1.678.159	166.388	27.509		<b>6.509.765</b>
1993 (1)	1.654.591	3.141.673	1.763.609	168.067	41.963		<b>6.769.903</b>
1994	1.667.951	3.225.629	1.799.337	168.251	41.915		<b>6.903.083</b>
1995	1.677.379	3.313.602	1.837.241	168.659	42.797		<b>7.039.678</b>
1996 (2)	1.694.440	3.398.186	1.879.340	206.833	44.194		<b>7.222.993</b>
1997 (3)	811.485	4.372.974	1.920.188	213.496	46.089		<b>7.364.232</b>
1998	800.644	4.441.008	1.956.655	232.625	45.270		<b>7.476.202</b>
1999	796.426	4.475.348	1.992.332	253.065	44.610		<b>7.561.781</b>
2000	790.304	4.526.684	2.028.497	259.926	43.981		<b>7.649.392</b>
2001	788.153	4.571.096	2.058.491	254.962	42.977		<b>7.715.679</b>
2002	794.973	4.592.041	2.091.794	272.885	42.112		<b>7.793.805</b>
2003	806.689	4.617.033	2.121.893	268.559	41.576		<b>7.855.750</b>
2004	828.095	4.634.658	2.153.557	263.883	40.502		<b>7.920.695</b>
2005 (4)	845.667	4.777.953	2.183.358	260.720	39.570		<b>8.107.268</b>
2006	878.333	4.843.473	2.212.486	258.387	38.700		<b>8.231.379</b>
2007	902.484	4.900.756	2.240.408	256.966	37.932		<b>8.338.546</b>
2008	916.291	4.995.691	2.263.259	261.012	37.674		<b>8.473.927</b>
2009	930.831	5.097.112	2.282.687	266.436	37.810		<b>8.614.876</b>
2010	935.514	5.203.364	2.302.060	270.488	37.628		<b>8.749.054</b>
2011	941.490	5.296.851	2.319.896	275.077	38.121		<b>8.871.435</b>
2012	940.843	5.402.863	2.331.812	295.221	37.609		<b>9.008.348</b>
2013	932.045	5.523.066	2.345.930	315.546	38.030		<b>9.154.617</b>
2014	928.967	5.621.781	2.356.966	336.331	38.687		<b>9.282.732</b>
2015	934.846	5.686.975	2.354.686	338.208	39.273		<b>9.353.988</b>
2016	943.155	5.784.326	2.359.077	338.531	40.252		<b>9.465.341</b>
2017	949.857	5.883.822	2.359.667	337.848	41.242		<b>9.572.436</b>
2018	954.031	6.000.191	2.361.540	337.866	42.242		<b>9.695.870</b>
2019	960.706	6.094.290	2.363.223	339.620	43.177		<b>9.801.016</b>
INCREMENTO INTERANUAL %							
AÑOS	INCAPACIDAD	JUBILACIÓN	VIUEDAD	ORFANDAD	FAVOR DE FAMILIARES	OTRAS	TOTAL
2006/05	3,86	1,37	1,33	-0,89	-2,20		<b>1,53</b>
2007/06	2,75	1,18	1,26	-0,55	-1,98		<b>1,30</b>
2008/07	1,53	1,94	1,02	1,57	-0,68		<b>1,62</b>
2009/08	1,59	2,03	0,86	2,08	0,36		<b>1,66</b>
2010/09	0,50	2,08	0,85	1,52	-0,48		<b>1,56</b>
2011/10	0,64	1,80	0,77	1,70	1,31		<b>1,40</b>
2012/11	-0,07	2,00	0,51	7,32	-1,34		<b>1,54</b>
2013/12	-0,94	2,22	0,61	6,88	1,12		<b>1,62</b>
2014/13	-0,33	1,79	0,47	6,59	1,73		<b>1,40</b>
2015/14	0,63	1,16	-0,10	0,56	1,51		<b>0,77</b>
2016/15	0,89	1,71	0,19	0,10	2,49		<b>1,19</b>
2017/16	0,71	1,72	0,03	-0,20	2,46		<b>1,13</b>
2018/17	0,44	1,98	0,08	0,01	2,42		<b>1,29</b>
2019/18	0,70	1,57	0,07	0,52	2,21		<b>1,08</b>

(1) Incluye MUNPAL.

(2) En las pensiones de orfandad y en favor de familiares se ha pasado a considerar a los perceptores individualmente en lugar de agrupados por familia.

(3) Se ha procedido a la aplicación del art. 7 del Real Decreto 1647/1997 de 31 de octubre, por el que las pensiones de incapacidad permanente cuando los beneficiarios cumplan la edad de 65 años, pasarán a denominarse pensiones de jubilación.

(4) Las cifras de este año están afectadas por la nueva normativa de concurrencia de las pensiones SOVI.

Gráfico II.5 EVOLUCION DEL NÚMERO DE PENSIONES POR CLASES

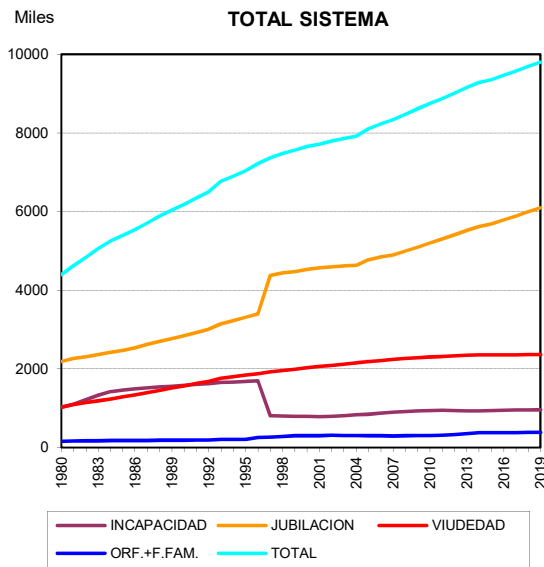
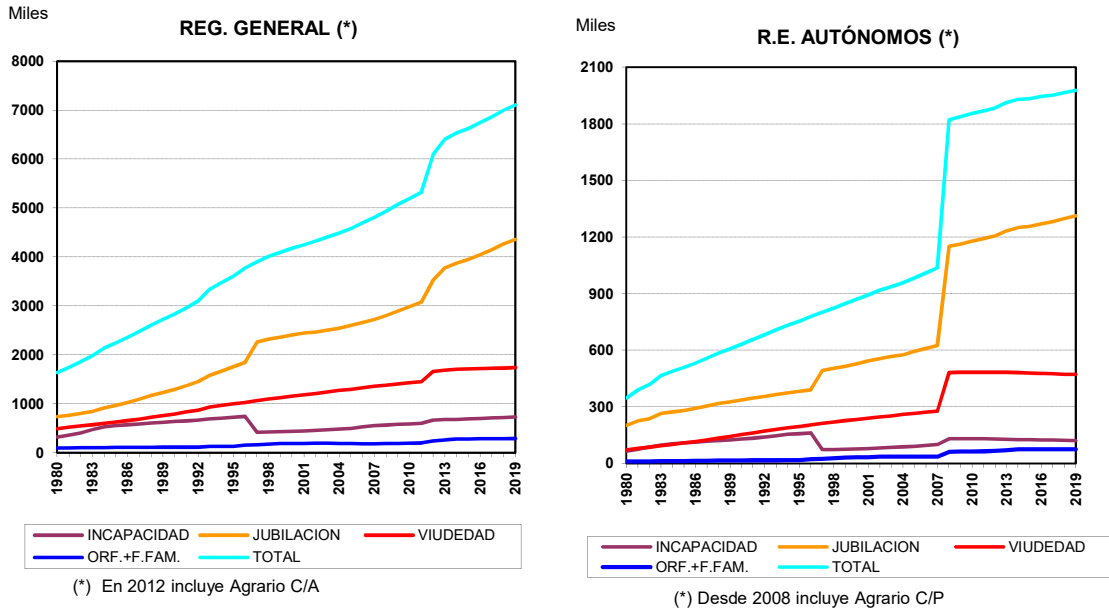

Cuadro II.17.2 EVOLUCIÓN DEL NÚMERO DE PENSIONES POR CLASES

RÉGIMEN GENERAL							
AÑO	INCAPACIDAD	JUBILACIÓN	VIUDEDAD	ORFANDAD	FAVOR DE FAMILIARES	OTRAS	TOTAL
1980	318.818	732.040	492.633	83.111	9.626	158	1.636.386
1981	354.066	767.057	520.689	86.277	10.326	140	1.738.555
1982	407.392	804.124	546.281	88.295	11.066	122	1.857.280
1983	470.393	841.854	571.679	89.389	11.754	94	1.985.163
1984	524.568	909.160	598.751	90.828	12.300	88	2.135.695
1985	551.303	963.405	626.197	91.746	12.614	80	2.245.345
1986	571.297	1.024.334	654.648	92.790	12.928	73	2.356.070
1987	589.839	1.095.233	687.815	93.565	13.086	66	2.479.604
1988	607.840	1.165.207	723.228	94.892	13.686		2.604.853
1989	620.906	1.231.143	758.355	96.145	14.205		2.720.754
1990	636.159	1.294.725	791.696	96.904	14.680		2.834.164
1991	649.833	1.369.756	829.467	98.162	15.081		2.962.299
1992	668.734	1.452.352	865.650	99.061	15.240		3.101.037
1993 (1)	692.509	1.582.436	938.372	100.789	29.491		3.343.597
1994	706.139	1.669.298	966.407	101.303	29.239		3.472.386
1995	720.969	1.759.502	996.648	101.755	29.500		3.608.374
1996 (2)	743.285	1.841.209	1.028.997	125.631	30.075		3.769.197
1997 (3)	419.035	2.259.421	1.060.823	129.685	31.497		3.900.461
1998	424.312	2.320.609	1.091.504	142.004	30.625		4.009.054
1999	431.091	2.355.471	1.122.268	155.308	29.733		4.093.871
2000	435.756	2.402.282	1.153.234	159.513	28.975		4.179.760
2001	442.886	2.439.495	1.179.469	156.002	28.087		4.245.939
2002	454.301	2.466.715	1.209.595	167.593	27.181		4.325.385
2003	468.523	2.503.916	1.238.817	164.897	26.558		4.402.711
2004	487.411	2.542.865	1.268.194	161.937	25.546		4.485.953
2005	498.121	2.601.930	1.297.542	159.729	24.610		4.581.932
2006	526.165	2.662.195	1.326.382	158.362	23.734		4.696.838
2007	549.664	2.720.658	1.354.731	157.621	23.054		4.805.728
2008	565.331	2.803.704	1.379.833	160.738	22.699		4.932.305
2009	581.275	2.893.521	1.403.320	165.208	22.688		5.066.012
2010	590.794	2.986.106	1.426.617	168.695	22.361		5.194.573
2011	600.909	3.074.032	1.449.105	172.730	22.548		5.319.324
2012 (4)	670.284	3.524.023	1.660.982	213.092	25.610		6.093.991
2013	679.058	3.777.590	1.688.040	231.710	26.542		6.402.940
2014	680.821	3.871.399	1.702.954	248.375	27.052		6.530.601
2015	689.925	3.945.023	1.708.124	251.031	27.563		6.621.666
2016	700.195	4.044.302	1.717.391	252.193	28.369		6.742.450
2017	709.854	4.146.123	1.723.921	252.628	29.127		6.861.653
2018	716.569	4.261.424	1.731.144	253.453	29.919		6.992.509
2019	725.550	4.355.137	1.737.563	255.620	30.729		7.104.599
INCREMENTO INTERANUAL %							
AÑOS	INCAPACIDAD	JUBILACIÓN	VIUDEDAD	ORFANDAD	FAVOR DE FAMILIARES	OTRAS	TOTAL
2006/05	5,63	2,32	2,22	-0,86	-3,56		2,51
2007/06	4,47	2,20	2,14	-0,47	-2,87		2,32
2008/07	2,85	3,05	1,85	1,98	-1,54		2,63
2009/08	2,82	3,20	1,70	2,78	-0,05		2,71
2010/09	1,64	3,20	1,66	2,11	-1,44		2,54
2011/10	1,71	2,94	1,58	2,39	0,84		2,40
2012/11	11,55	14,64	14,62	23,37	13,58		14,56
2013/12	1,31	7,20	1,63	8,74	3,64		5,07
2014/13	0,26	2,48	0,88	7,19	1,92		1,99
2015/14	1,34	1,90	0,30	1,07	1,89		1,39
2016/15	1,49	2,52	0,54	0,46	2,92		1,82
2017/16	1,38	2,52	0,38	0,17	2,67		1,77
2018/17	0,95	2,78	0,42	0,33	2,72		1,91
2019/18	1,25	2,20	0,37	0,85	2,71		1,60

Están incluidos en éste Régimen General los Especiales de Artistas, Representantes de Comercio, Futbolistas, Toreros y Ferroviarios, integrados según R.D. 2621/86 de 24 de Diciembre.

- (1) Incluye MUNPAL.
- (2) En las pensiones de orfandad y en favor de familiares se ha pasado a considerar a los perceptores individualmente en lugar de agrupados por familia.
- (3) Se ha procedido a la aplicación del art. 7 del Real Decreto 1647/1997 de 31 de octubre, por el que las pensiones de incapacidad permanente cuando los beneficiarios cumplan la edad de 65 años, pasarán a denominarse pensiones de jubilación.
- (4) Por Ley 28/2011, de 22 de septiembre, se procede a la integración del Régimen Especial Agrario en el Régimen General de la Seguridad Social a partir del 1 de enero de 2012, mediante el establecimiento del Sistema Especial para Trabajadores por Cuenta Ajena Agrarios. Por Ley 27/2011, de 1 de agosto, se procede a la integración del R.E del Hogar en el Régimen General, mediante el establecimiento de un Sistema Especial (existe un período transitorio para la integración hasta 30 de junio de 2012).

Cuadro II.17.3 EVOLUCIÓN DEL NÚMERO DE PENSIONES POR CLASES

## R. E. AUTÓNOMOS

AÑO	INCAPACIDAD	JUBILACIÓN	VIUEDAD	ORFANDAD	FAVOR DE FAMILIARES	OTRAS	TOTAL
1980	65.506	201.824	70.830	8.397	751		347.308
1981	75.440	225.290	78.849	9.095	837		389.511
1982	85.782	235.630	86.070	9.651	876		418.009
1983	96.093	264.444	93.156	10.108	902		464.703
1984	103.830	272.120	99.825	10.473	897		487.145
1985	107.896	280.725	107.725	10.939	954		508.239
1986	112.526	291.057	115.416	11.528	992		531.519
1987	116.930	304.476	123.356	12.071	1.010		557.843
1988	121.140	316.211	132.486	12.700	1.152		583.689
1989	124.213	325.771	142.972	13.049	1.224		607.229
1990	128.522	335.688	152.400	13.446	1.282		631.338
1991	133.715	346.268	162.101	14.070	1.418		657.572
1992	139.856	353.982	171.451	14.780	1.490		681.559
1993	145.945	364.869	180.093	15.368	1.632		707.907
1994	153.259	373.472	187.979	15.739	1.785		732.234
1995	157.761	381.107	195.606	16.168	2.033		752.675
1996 (1)	161.573	389.565	203.835	20.761	2.229		777.963
1997 (2)	72.648	492.032	211.749	22.178	2.313		800.920
1998	73.477	502.951	218.780	25.082	2.392		822.682
1999	75.382	514.383	225.908	28.195	2.385		846.253
2000	76.859	527.885	232.970	29.714	2.399		869.827
2001	78.457	543.051	239.645	29.645	2.417		893.215
2002	80.944	555.176	246.138	32.519	2.413		917.190
2003	83.767	565.891	252.224	32.474	2.472		936.828
2004	88.012	574.858	259.025	32.467	2.451		956.813
2005	90.055	592.876	265.216	32.337	2.440		982.924
2006	95.368	608.787	271.131	32.491	2.471		1.010.248
2007	99.331	625.489	277.071	32.544	2.411		1.036.846
2008	129.777	1.149.975	481.057	52.128	8.446		1.821.383
2009	130.617	1.163.317	482.063	53.017	8.592		1.837.606
2010	130.537	1.177.849	482.914	53.805	8.731		1.853.836
2011	130.618	1.190.837	483.337	54.483	8.938		1.868.213
2012	129.187	1.205.468	482.351	57.951	8.832		1.883.789
2013	126.625	1.232.836	482.103	61.451	9.000		1.912.015
2014	125.116	1.250.048	481.392	64.918	9.144		1.930.618
2015	124.652	1.256.896	477.915	64.959	9.259		1.933.681
2016	124.418	1.269.278	476.473	64.885	9.404		1.944.458
2017	123.171	1.281.441	474.147	64.547	9.592		1.952.898
2018	121.747	1.296.994	472.504	64.372	9.809		1.965.426
2019	120.603	1.311.554	471.411	64.292	9.913		1.977.773

## INCREMENTO INTERANUAL %

AÑOS	INCAPACIDAD	JUBILACIÓN	VIUEDAD	ORFANDAD	FAVOR DE FAMILIARES	OTRAS	TOTAL
2006/05	5,90	2,68	2,23	0,48	1,27		2,78
2007/06	4,16	2,74	2,19	0,16	-2,43		2,63
2008/07	30,65	83,85	73,62	60,18	250,31		75,67
2009/08	0,65	1,16	0,21	1,71	1,73		0,89
2010/09	-0,06	1,25	0,18	1,49	1,62		0,88
2011/10	0,06	1,10	0,09	1,26	2,37		0,78
2012/11	-1,10	1,23	-0,20	6,37	-1,19		0,83
2013/12	-1,98	2,27	-0,05	6,04	1,90		1,50
2014/13	-1,19	1,40	-0,15	5,64	1,60		0,97
2015/14	-0,37	0,55	-0,72	0,06	1,26		0,16
2016/15	-0,19	0,99	-0,30	-0,11	1,57		0,56
2017/16	-1,00	0,96	-0,49	-0,52	2,00		0,43
2018/17	-1,16	1,21	-0,35	-0,27	2,26		0,64
2019/18	-0,94	1,12	-0,23	-0,12	1,06		0,63

Está incluido en éste régimen especial, el de Escritores de Libros, integrado según R.D. 2621/86 de 24 de Diciembre.

- (1) En las pensiones de orfandad y en favor de familiares se ha pasado a considerar a los perceptores individualmente en lugar de agrupados por familia.  
(2) Se ha procedido a la aplicación del art. 7 del Real Decreto 1647/1997 de 31 de octubre, por el que las pensiones de incapacidad permanente cuando los beneficiarios cumplan la edad de 65 años, pasarán a denominarse pensiones de jubilación.

Cuadro II.17.4 EVOLUCIÓN DEL NÚMERO DE PENSIONES POR CLASES

AGRARIO CUENTA AJENA (*)							
AÑO	INCAPACIDAD	JUBILACIÓN	VIUDEDAD	ORFANDAD	FAVOR DE FAMILIARES	OTRAS	TOTAL
1976	103.776	298.891	93.526	3.034	421		499.648
1977	118.218	299.576	101.494	4.720	534		524.542
1978	132.563	300.495	111.477	8.022	675		553.232
1979 (1)	143.076	297.542	119.594	11.139	783		572.134
1980	142.203	247.789	98.410	15.700	1.204		505.306
1981	155.530	249.865	109.568	17.335	1.526		533.824
1982	175.317	248.860	117.397	17.981	1.763		561.318
1983	193.791	246.687	125.064	18.272	1.963		585.777
1984	206.124	244.059	132.190	18.586	2.092		603.051
1985	212.313	241.540	141.304	18.728	2.230		616.115
1986	217.497	240.970	149.476	18.816	2.364		629.123
1987	220.488	241.402	156.647	18.726	2.426		639.689
1988	222.546	241.630	165.384	18.809	2.557		650.926
1989	223.596	241.307	173.235	18.566	2.689		659.393
1990	224.882	240.892	180.229	18.398	2.838		667.239
1991	225.775	239.259	186.383	18.138	2.890		672.445
1992	226.375	236.590	191.483	18.031	2.917		675.396
1993	225.129	233.766	196.201	17.729	2.914		675.739
1994	224.380	230.513	199.162	17.527	2.913		674.495
1995	223.138	227.449	202.063	17.432	3.044		673.126
1996 (2)	222.826	226.284	205.337	20.780	3.222		678.449
1997 (3)	79.420	368.105	208.239	21.333	3.312		680.409
1998	76.123	368.652	209.877	22.719	3.305		680.676
1999	73.578	366.423	210.930	24.051	3.379		678.361
2000	70.525	366.380	211.813	24.425	3.367		676.510
2001	68.056	366.538	212.070	24.053	3.307		674.024
2002	66.820	364.709	211.998	25.240	3.297		672.064
2003	66.440	362.299	211.062	24.888	3.240		667.929
2004	67.033	357.311	210.288	24.357	3.222		662.211
2005	65.780	357.723	208.880	24.161	3.206		659.750
2006	66.997	354.375	207.355	23.876	3.139		655.742
2007	67.385	351.091	205.624	23.712	3.123		650.935
2008	67.230	350.886	203.578	23.886	3.144		648.724
2009	66.812	349.813	200.910	24.116	3.183		644.834
2010	65.499	349.190	198.390	24.258	3.209		640.546
2011	64.548	346.831	195.680	24.497	3.321		634.877

## INCREMENTO INTERANUAL %

AÑOS	INCAPACIDAD	JUBILACIÓN	VIUDEDAD	ORFANDAD	FAVOR DE FAMILIARES	OTRAS	TOTAL
2001/00	-3,50	0,04	0,12	-1,52	-1,78		-0,37
2002/01	-1,82	-0,50	-0,03	4,93	-0,30		-0,29
2003/02	-0,57	-0,66	-0,44	-1,39	-1,73		-0,62
2004/03	0,89	-1,38	-0,37	-2,13	-0,56		-0,86
2005/04	-1,87	0,12	-0,67	-0,80	-0,50		-0,37
2006/05	1,85	-0,94	-0,73	-1,18	-2,09		-0,61
2007/06	0,58	-0,93	-0,83	-0,69	-0,51		-0,73
2008/07	-0,23	-0,06	-1,00	0,73	0,67		-0,34
2009/08	-0,62	-0,31	-1,31	0,96	1,24		-0,60
2010/09	-1,97	-0,18	-1,25	0,59	0,82		-0,66
2011/10	-1,45	-0,68	-1,37	0,99	3,49		-0,89

(1) Hasta 1979 inclusive, están incluidas en éste régimen las correspondientes pensiones del SOVI.

(2) En las pensiones de orfandad y en favor de familiares se ha pasado a considerar a los perceptores individualmente en lugar de agrupados por familia.

(3) Se ha procedido a la aplicación del art. 7 del Real Decreto 1647/1997 de 31 de octubre, por el que las pensiones de incapacidad permanente cuando los beneficiarios cumplan la edad de 65 años, pasarán a denominarse pensiones de jubilación.

(\*) Por Ley 28/2011, de 22 de septiembre, se procede a la integración del Régimen Especial Agrario en el Régimen General de la Seguridad Social a partir del 1 de enero de 2012, mediante el establecimiento del Sistema Especial para Trabajadores por Cuenta Ajena Agrarios.

Cuadro II.17.5 EVOLUCIÓN DEL NÚMERO DE PENSIONES POR CLASES

## AGRARIO CUENTA PROPIA (\*)

AÑO	INCAPACIDAD	JUBILACIÓN	VIUDEDAD	ORFANDAD	FAVOR DE FAMILIARES	OTRAS	TOTAL
1976	141.469	504.811	75.701	632	0		722.613
1977	160.246	505.931	92.890	1.317	0		760.384
1978	178.484	508.267	110.872	1.992	0		799.615
1979 (1)	189.055	506.548	121.774	2.674	56		820.107
1980	194.097	463.362	101.715	4.212	196		763.582
1981	205.590	468.415	114.880	5.779	465		795.129
1982	218.781	469.655	123.395	7.199	755		819.785
1983	230.437	468.405	130.712	8.318	1.057		838.929
1984	239.002	465.497	138.508	9.315	1.352		853.674
1985	243.829	464.530	149.966	10.222	1.592		870.139
1986	248.261	466.730	158.920	10.995	1.856		886.762
1987	251.370	470.388	166.266	11.543	2.051		901.618
1988	254.678	473.109	175.152	12.161	2.335		917.435
1989	256.471	473.212	183.470	12.454	2.628		928.235
1990	259.700	474.802	190.371	12.731	2.892		940.496
1991	262.399	474.031	196.091	12.978	3.209		948.708
1992	263.973	472.191	200.805	13.148	3.425		953.542
1993	262.769	469.416	204.884	13.322	3.604		953.995
1994	259.659	465.263	207.411	13.454	3.818		949.605
1995	255.537	461.185	209.693	13.671	4.055		944.141
1996 (2)	250.611	456.973	211.550	15.229	4.363		938.726
1997 (3)	59.379	638.170	213.205	15.764	4.664		931.182
1998	53.335	632.053	213.931	16.608	4.776		920.703
1999	48.860	622.894	214.070	17.470	4.993		908.287
2000	44.708	613.984	213.892	17.779	5.207		895.570
2001	40.899	605.440	213.346	17.789	5.277		882.751
2002	38.401	591.804	212.561	18.562	5.395		866.723
2003	36.278	575.511	210.874	18.520	5.557		846.740
2004	35.317	557.816	209.225	18.487	5.635		826.480
2005	32.864	543.932	207.057	18.575	5.757		808.185
2006	31.458	529.600	204.734	18.605	5.875		790.272
2007	30.008	514.499	201.984	18.606	5.911		771.008

## INCREMENTO INTERANUAL %

AÑOS	INCAPACIDAD	JUBILACIÓN	VIUDEDAD	ORFANDAD	FAVOR DE FAMILIARES	OTRAS	TOTAL
2001/00	-8,52	-1,39	-0,26	0,06	1,34		-1,43
2002/01	-6,11	-2,25	-0,37	4,35	2,24		-1,82
2003/02	-5,53	-2,75	-0,79	-0,23	3,00		-2,31
2004/03	-2,65	-3,07	-0,78	-0,18	1,40		-2,39
2005/04	-6,95	-2,49	-1,04	0,48	2,17		-2,21
2006/05	-4,28	-2,63	-1,12	0,16	2,05		-2,22
2007/06	-4,61	-2,85	-1,34	0,01	0,61		-2,44

(1) Hasta 1979 inclusive, están incluidas en éste régimen las correspondientes pensiones del SOVI.

(2) En las pensiones de orfandad y en favor de familiares se ha pasado a considerar a los perceptores individualmente en lugar de agrupados por familia.

(3) Se ha procedido a la aplicación del art. 7 del Real Decreto 1647/1997 de 31 de octubre, por el que las pensiones de incapacidad permanente cuando los beneficiarios cumplan la edad de 65 años, pasarán a denominarse pensiones de jubilación.

(\*) Por Ley 18/2007, de 4 de julio, con efectos de 1 de enero de 2008 los trabajadores cuenta propia del R.E. Agrario se integran en el R.E. de Trabajadores Autónomos (RETA).

Cuadro II.17.6 EVOLUCIÓN DEL NÚMERO DE PENSIONES POR CLASES

R. E. TRABAJADORES DEL MAR							
AÑO	INCAPACIDAD	JUBILACIÓN	VIUDEDAD	ORFANDAD	FAVOR DE FAMILIARES	OTRAS	TOTAL
1980	13.192	30.892	26.549	3.676	383		74.692
1981	14.054	31.438	27.429	3.811	410		77.142
1982	15.679	33.039	29.345	3.926	475		82.464
1983	17.107	33.681	30.244	4.051	509		85.592
1984	18.611	35.411	31.161	4.027	520		89.730
1985	19.234	37.021	31.886	4.064	534		92.739
1986	19.797	38.035	32.725	4.035	573		95.165
1987	20.427	39.051	33.533	4.048	597		97.656
1988	21.130	41.637	34.939	4.118	623		102.447
1989	21.456	43.092	35.916	4.058	627		105.149
1990	21.683	45.176	36.883	4.063	662		108.467
1991	21.879	47.723	37.791	4.019	680		112.092
1992	22.024	50.176	38.599	4.004	702		115.505
1993	22.093	52.317	39.447	3.974	706		118.537
1994	22.038	53.567	39.741	3.922	713		119.981
1995	21.955	54.757	40.159	3.888	761		121.520
1996 (1)	21.925	56.137	40.828	4.709	826		124.425
1997 (2)	10.893	67.689	41.364	4.789	881		125.616
1998	10.542	68.493	41.872	5.136	917		126.960
1999	10.285	68.895	42.391	5.547	923		128.041
2000	10.077	69.426	42.881	5.672	949		129.005
2001	9.929	69.869	43.318	5.477	912		129.505
2002	9.832	69.967	43.691	5.773	938		130.201
2003	9.769	70.100	44.007	5.587	950		130.413
2004	9.777	69.902	44.408	5.381	925		130.393
2005	9.576	70.334	44.771	5.287	918		130.886
2006	9.583	70.509	45.172	5.136	893		131.293
2007	9.537	70.412	45.419	4.986	904		131.258
2008	9.390	70.786	45.552	4.949	910		131.587
2009	9.180	70.812	45.584	4.922	908		131.406
2010	8.932	71.228	45.517	4.864	923		131.464
2011	8.676	71.522	45.553	4.815	930		131.496
2012	8.490	71.609	45.358	4.998	937		131.392
2013	8.235	71.765	45.226	5.154	947		131.327
2014	8.009	71.545	44.960	5.332	977		130.823
2015	7.888	70.893	44.503	5.227	1.000		129.511
2016	7.739	70.439	44.153	5.181	1.041		128.553
2017	7.573	69.782	43.706	5.041	1.085		127.187
2018	7.502	69.156	43.202	4.974	1.100		125.934
2019	7.307	68.576	42.725	4.988	1.139		124.735

## INCREMENTO INTERANUAL %

AÑOS	INCAPACIDAD	JUBILACIÓN	VIUDEDAD	ORFANDAD	FAVOR DE FAMILIARES	OTRAS	TOTAL
2006/05	0,07	0,25	0,90	-2,86	-2,72		0,31
2007/06	-0,48	-0,14	0,55	-2,92	1,23		-0,03
2008/07	-1,54	0,53	0,29	-0,74	0,66		0,25
2009/08	-2,24	0,04	0,07	-0,55	-0,22		-0,14
2010/09	-2,70	0,59	-0,15	-1,18	1,65		0,04
2011/10	-2,87	0,41	0,08	-1,01	0,76		0,02
2012/11	-2,14	0,12	-0,43	3,80	0,75		-0,08
2013/12	-3,00	0,22	-0,29	3,12	1,07		-0,05
2014/13	-2,74	-0,31	-0,59	3,45	3,17		-0,38
2015/14	-1,51	-0,91	-1,02	-1,97	2,35		-1,00
2016/15	-1,89	-0,64	-0,79	-0,88	4,10		-0,74
2017/16	-2,14	-0,93	-1,01	-2,70	4,23		-1,06
2018/17	-0,94	-0,90	-1,15	-1,33	1,38		-0,99
2019/18	-2,60	-0,84	-1,10	0,28	3,55		-0,95

(1) En las pensiones de orfandad y en favor de familiares se ha pasado a considerar a los perceptores individualmente en lugar de agrupados por familia.

(2) Se ha procedido a la aplicación del art. 7 del Real Decreto 1647/1997 de 31 de octubre, por el que las pensiones de incapacidad permanente cuando los beneficiarios cumplan la edad de 65 años, pasarán a denominarse pensiones de jubilación.

Cuadro II.17.7 EVOLUCIÓN DEL NÚMERO DE PENSIONES POR CLASES

## R. E. MINERÍA DEL CARBÓN

AÑO	INCAPACIDAD	JUBILACIÓN	VIUEDAD	ORFANDAD	FAVOR DE FAMILIARES	OTRAS	TOTAL
1980	17.611	26.556	16.173	2.195	473	71	63.079
1981	17.421	27.793	16.674	2.230	498	44	64.660
1982	17.620	29.147	17.029	2.214	510	35	66.555
1983	17.891	29.983	17.491	2.173	514	1	68.053
1984	17.716	31.917	17.767	2.116	529	1	70.046
1985	16.886	33.910	18.153	2.099	535		71.583
1986	16.174	35.326	18.603	2.081	550		72.734
1987	15.304	35.783	19.074	2.010	552		72.723
1988	14.788	36.791	19.523	1.995	570		73.667
1989	14.268	37.366	19.971	1.990	571		74.166
1990	13.909	38.386	20.340	1.956	563		75.154
1991	13.508	39.318	20.668	1.923	536		75.953
1992	13.152	39.525	20.954	1.903	521		76.055
1993	12.812	39.375	21.225	1.891	522		75.825
1994	12.423	40.096	21.550	1.912	522		76.503
1995	12.052	40.104	21.752	1.917	525		76.350
1996 (1)	11.748	40.371	22.028	2.214	519		76.880
1997 (2)	6.408	45.364	22.293	2.226	556		76.847
1998	6.125	44.757	22.571	2.345	539		76.337
1999	5.987	43.860	22.815	2.469	579		75.710
2000	5.831	43.003	23.058	2.468	558		74.918
2001	5.598	42.238	23.203	2.427	560		74.026
2002	5.436	41.298	23.387	2.527	550		73.198
2003	5.293	40.762	23.539	2.430	538		72.562
2004	5.127	40.209	23.679	2.361	515		71.891
2005	4.979	39.731	23.735	2.303	512		71.260
2006	4.833	39.416	23.845	2.193	516		70.803
2007	4.342	39.370	23.889	2.125	515		70.241
2008	4.163	38.731	23.800	2.074	510		69.278
2009	3.976	38.210	23.764	2.012	502		68.464
2010	3.800	37.950	23.794	2.035	495		68.074
2011	3.613	37.888	23.853	2.019	492		67.865
2012	3.531	37.577	23.809	2.058	503		67.478
2013	3.407	37.484	23.709	2.139	501		67.240
2014	3.307	37.581	23.543	2.210	529		67.170
2015	3.170	37.307	23.201	2.168	525		66.371
2016	3.040	37.130	22.966	2.126	530		65.792
2017	2.897	37.157	22.664	2.098	563		65.379
2018	2.759	37.124	22.331	2.055	577		64.846
2019	2.572	36.815	21.948	2.001	601		63.937

## INCREMENTO INTERANUAL %

AÑOS	INCAPACIDAD	JUBILACIÓN	VIUEDAD	ORFANDAD	FAVOR DE FAMILIARES	OTRAS	TOTAL
2006/05	-2,93	-0,79	0,46	-4,78	0,78		-0,64
2007/06	-10,16	-0,12	0,18	-3,10	-0,19		-0,79
2008/07	-4,12	-1,62	-0,37	-2,40	-0,97		-1,37
2009/08	-4,49	-1,35	-0,15	-2,99	-1,57		-1,17
2010/09	-4,43	-0,68	0,13	1,14	-1,39		-0,57
2011/10	-4,92	-0,16	0,25	-0,79	-0,61		-0,31
2012/11	-2,27	-0,82	-0,18	1,93	2,24		-0,57
2013/12	-3,51	-0,25	-0,42	3,94	-0,40		-0,35
2014/13	-2,94	0,26	-0,70	3,32	5,59		-0,10
2015/14	-4,14	-0,73	-1,45	-1,90	-0,76		-1,19
2016/15	-4,10	-0,47	-1,01	-1,94	0,95		-0,87
2017/16	-4,70	0,07	-1,31	-1,32	6,23		-0,63
2018/17	-4,76	-0,09	-1,47	-2,05	2,49		-0,82
2019/18	-6,78	-0,83	-1,72	-2,63	4,16		-1,40

(1) En las pensiones de orfandad y en favor de familiares se ha pasado a considerar a los perceptores individualmente en lugar de agrupados por familia.

(2) Se ha procedido a la aplicación del art. 7 del Real Decreto 1647/1997 de 31 de octubre, por el que las pensiones de incapacidad permanente cuando los beneficiarios cumplan la edad de 65 años, pasarán a denominarse pensiones de jubilación.



Cuadro II.17.8 EVOLUCIÓN DEL NÚMERO DE PENSIONES POR CLASES

## R. E. EMPLEADOS DE HOGAR (\*)

AÑO	INCAPACIDAD	JUBILACIÓN	VIUEDAD	ORFANDAD	FAVOR DE FAMILIARES	OTRAS	TOTAL
1976	10.099	46.622	37				56.758
1977	12.932	48.808	49				61.789
1978	17.043	51.004	70				68.117
1979 (1)	21.185	52.928	94	53	24		74.284
1980	25.612	54.933	99	92	45		80.781
1981	32.906	58.967	121	140	81		92.215
1982	41.138	61.608	145	198	133		103.222
1983	49.490	65.062	174	250	169		115.145
1984	56.712	67.966	340	329	200		125.547
1985	62.212	71.432	833	397	219		135.093
1986	65.673	75.016	1.305	461	231		142.686
1987	69.146	78.698	1.757	529	239		150.369
1988	72.460	82.660	2.362	604	277		158.363
1989	75.300	86.434	2.973	655	304		165.666
1990	78.694	89.681	3.529	699	309		172.912
1991	82.077	93.192	4.084	731	337		180.421
1992	84.994	95.883	4.579	778	336		186.570
1993	86.971	98.622	5.043	801	361		191.798
1994	88.250	100.680	5.465	827	350		195.572
1995	88.921	103.048	5.956	871	381		199.177
1996 (2)	89.579	105.353	6.375	971	399		202.677
1997 (3)	25.069	171.881	6.804	1.038	422		205.214
1998	23.037	174.141	7.106	1.134	439		205.857
1999	21.421	174.983	7.444	1.239	470		205.557
2000	19.945	175.494	7.848	1.332	487		205.106
2001	18.345	175.729	8.208	1.399	466		204.147
2002	17.254	174.679	8.539	1.535	474		202.481
2003	16.325	172.687	8.793	1.601	496		199.902
2004	15.817	170.175	9.021	1.647	521		197.181
2005	14.858	168.233	9.238	1.711	521		194.561
2006	14.690	165.648	9.464	1.757	536		192.095
2007	14.406	163.114	9.662	1.824	538		189.544
2008	13.759	161.056	9.836	1.955	559		187.165
2009	13.204	158.940	10.000	2.129	581		184.854
2010	12.581	156.897	10.140	2.266	617		182.501
2011	12.119	154.674	10.207	2.392	665		180.057
2012	11.241	150.579	9.936	2.488	628		174.872

## INCREMENTO INTERANUAL %

AÑOS	INCAPACIDAD	JUBILACIÓN	VIUEDAD	ORFANDAD	FAVOR DE FAMILIARES	OTRAS	TOTAL
2001/00	-8,02	0,13	4,59	5,03	-4,31		-0,47
2002/01	-5,95	-0,60	4,03	9,72	1,72		-0,82
2003/02	-5,38	-1,14	2,97	4,30	4,64		-1,27
2004/03	-3,11	-1,45	2,59	2,87	5,04		-1,36
2005/04	-6,06	-1,14	2,41	3,89	0,00		-1,33
2006/05	-1,13	-1,54	2,45	2,69	2,88		-1,27
2007/06	-1,93	-1,53	2,09	3,81	0,37		-1,33
2008/07	-4,49	-1,26	1,80	7,18	3,90		-1,26
2009/08	-4,03	-1,31	1,67	8,90	3,94		-1,23
2010/09	-4,72	-1,29	1,40	6,43	6,20		-1,27
2011/10	-3,67	-1,42	0,66	5,56	7,78		-1,34
2012/11	-7,24	-2,65	-2,66	4,01	-5,56		-2,88

(1) Hasta 1979 inclusive, están incluidas en éste régimen las correspondientes pensiones del SOVI.

(2) En las pensiones de orfandad y en favor de familiares se ha pasado a considerar a los perceptores individualmente en lugar de agrupados por familia.

(3) Se ha procedido a la aplicación del art. 7 del Real Decreto 1647/1997 de 31 de octubre, por el que las pensiones de incapacidad permanente cuando los beneficiarios cumplan la edad de 65 años, pasarán a denominarse pensiones de jubilación.

(\*) Por Ley 27/2011, de 1 de agosto, sobre actualización, adecuación y modernización del sistema de Seguridad Social, se procede a la integración de este Régimen en el Régimen General, mediante el establecimiento de un Sistema Especial (existe un período transitorio para proceder a la integración hasta 30 de junio de 2012).

Cuadro II.17.9 EVOLUCIÓN DEL NÚMERO DE PENSIONES POR CLASES

## ACCIDENTES DE TRABAJO

AÑO	INCAPACIDAD	JUBILACIÓN	VIUDEDAD	ORFANDAD	FAVOR DE FAMILIARES	OTRAS	TOTAL
1980	84.293		48.268	17.958	6.242	2	156.763
1981	86.305		49.823	17.949	5.745		159.822
1982	87.440		50.862	17.557	5.188		161.047
1983	89.317		51.611	16.981	4.626		162.535
1984	90.547		52.233	16.396	4.313		163.489
1985	90.661		52.907	15.708	3.975		163.251
1986	90.928		53.747	15.280	3.731		163.686
1987	91.315		54.591	14.819	3.519		164.244
1988	92.122		55.647	14.612	3.384		165.765
1989	93.121		56.724	14.378	3.204		167.427
1990	94.756		57.758	14.103	3.011		169.628
1991	96.461		58.731	13.710	2.848		171.750
1992	98.734		59.507	13.438	2.655		174.334
1993	100.775		60.089	12.977	2.503		176.344
1994	102.080		60.477	12.371	2.349		177.277
1995	103.068		60.629	11.785	2.256		177.738
1996 (1)	104.252		61.052	15.271	2.334		182.909
1997 (2)	67.129	38.311	61.499	15.223	2.201		184.363
1998	67.327	39.429	61.776	16.291	2.038		186.861
1999	68.307	40.027	62.097	17.472	1.900		189.803
2000	69.540	40.804	62.418	17.694	1.797		192.253
2001	71.037	41.603	62.601	16.890	1.720		193.851
2002	72.876	41.951	62.902	17.819	1.624		197.172
2003	74.867	42.405	62.970	16.877	1.527		198.646
2004	77.162	42.367	63.035	16.011	1.449		200.024
2005	78.576	43.150	63.054	15.383	1.375		201.538
2006	80.705	43.398	63.054	14.744	1.294		203.195
2007	82.241	43.985	62.991	14.330	1.238		204.785
2008	83.885	44.820	62.815	14.069	1.183		206.772
2009	85.727	45.595	62.392	13.806	1.132		208.652
2010	85.936	46.799	62.016	13.345	1.067		209.163
2011	86.093	47.632	61.485	12.916	1.005		209.131
2012	85.704	48.368	60.723	13.407	882		209.084
2013	84.703	49.455	60.042	13.850	820		208.870
2014	83.847	50.295	59.182	14.250	768		208.342
2015	83.498	50.771	58.243	13.586	712		206.810
2016	83.871	51.220	57.329	12.941	693		206.054
2017	84.227	51.753	56.387	12.349	657		205.373
2018	84.932	52.359	55.394	11.863	626		205.174
2019	85.437	53.002	54.474	11.580	586		205.079

## INCREMENTO INTERANUAL %

AÑOS	INCAPACIDAD	JUBILACIÓN	VIUDEDAD	ORFANDAD	FAVOR DE FAMILIARES	OTRAS	TOTAL
2006/05	2,71	0,57	0,00	-4,15	-5,89		0,82
2007/06	1,90	1,35	-0,10	-2,81	-4,33		0,78
2008/07	2,00	1,90	-0,28	-1,82	-4,44		0,97
2009/08	2,20	1,73	-0,67	-1,87	-4,31		0,91
2010/09	0,24	2,64	-0,60	-3,34	-5,74		0,24
2011/10	0,18	1,78	-0,86	-3,21	-5,81		-0,02
2012/11	-0,45	1,55	-1,24	3,80	-12,24		-0,02
2013/12	-1,17	2,25	-1,12	3,30	-7,03		-0,10
2014/13	-1,01	1,70	-1,43	2,89	-6,34		-0,25
2015/14	-0,42	0,95	-1,59	-4,66	-7,29		-0,74
2016/15	0,45	0,88	-1,57	-4,75	-2,67		-0,37
2017/16	0,42	1,04	-1,64	-4,57	-5,19		-0,33
2018/17	0,84	1,17	-1,76	-3,94	-4,72		-0,10
2019/18	0,59	1,23	-1,66	-2,39	-6,39		-0,05

(1) En las pensiones de orfandad y en favor de familiares se ha pasado a considerar a los perceptores individualmente en lugar de agrupados por familia.

(2) Se ha procedido a la aplicación del art. 7 del Real Decreto 1647/1997 de 31 de octubre, por el que las pensiones de incapacidad permanente cuando los beneficiarios cumplan la edad de 65 años, pasarán a denominarse pensiones de jubilación.

(2) Se ha procedido a la aplicación del art. 7 del Real Decreto 1647/1997 de 31 de octubre, por el que las pensiones de incapacidad permanente cuando los beneficiarios cumplan la edad de 65 años, pasarán a denominarse pensiones de jubilación.

Cuadro II.17.10 EVOLUCIÓN DEL NÚMERO DE PENSIONES POR CLASES

ENFERMEDADES PROFESIONALES							
AÑO	INCAPACIDAD	JUBILACIÓN	VIUDEDAD	ORFANDAD	FAVOR DE FAMILIARES	OTRAS	TOTAL
1980	25.696		13.629	2.478	174	16	41.993
1981	25.279		14.347	2.199	194		42.019
1982	24.817		14.628	2.083	205		41.733
1983	24.666		14.956	1.999	207		41.828
1984	24.325		15.244	1.879	220		41.668
1985	23.702		15.463	1.719	227		41.111
1986	23.255		15.748	1.612	241		40.856
1987	22.935		15.992	1.489	233		40.649
1988	22.994		16.290	1.443	246		40.973
1989	23.062		16.532	1.387	251		41.232
1990	23.831		16.786	1.353	247		42.217
1991	24.203		16.993	1.301	231		42.728
1992	24.622		17.127	1.245	223		43.217
1993	25.577		17.313	1.216	230		44.336
1994	25.784		17.327	1.196	226		44.533
1995	25.817		17.441	1.172	242		44.672
1996 (1)	25.718		17.567	1.267	227		44.779
1997 (2)	13.600	12.040	17.582	1.260	243		44.725
1998	13.309	12.197	17.579	1.306	239		44.630
1999	13.277	12.084	17.542	1.314	248		44.465
2000	13.304	12.043	17.524	1.329	242		44.442
2001	13.279	12.187	17.453	1.280	231		44.430
2002	13.418	12.164	17.359	1.317	240		44.498
2003	13.526	12.270	17.211	1.285	238		44.530
2004	13.857	12.198	17.039	1.235	238		44.567
2005	13.879	12.266	16.859	1.234	231		44.469
2006	14.052	12.126	16.677	1.223	242		44.320
2007	13.822	12.142	16.544	1.218	238		43.964
2008	13.683	12.164	16.297	1.213	223		43.580
2009	13.594	12.012	16.162	1.226	224		43.218
2010	13.372	12.022	15.822	1.220	225		42.661
2011	13.248	11.874	15.443	1.225	222		42.012
2012	13.067	11.676	14.922	1.227	217		41.109
2013	12.710	11.569	14.477	1.242	220		40.218
2014	12.495	11.415	14.033	1.246	217		39.406
2015	12.335	11.189	13.457	1.237	214		38.432
2016	12.223	11.046	12.886	1.205	215		37.575
2017	12.115	10.951	12.398	1.185	218		36.867
2018	12.037	10.859	11.852	1.149	211		36.108
2019	12.067	10.772	11.345	1.139	209		35.532
INCREMENTO INTERANUAL %							
AÑOS	INCAPACIDAD	JUBILACIÓN	VIUDEDAD	ORFANDAD	FAVOR DE FAMILIARES	OTRAS	TOTAL
2006/05	1,25	-1,14	-1,08	-0,89	4,76		-0,34
2007/06	-1,64	0,13	-0,80	-0,41	-1,65		-0,80
2008/07	-1,01	0,18	-1,49	-0,41	-6,30		-0,87
2009/08	-0,65	-1,25	-0,83	1,07	0,45		-0,83
2010/09	-1,63	0,08	-2,10	-0,49	0,45		-1,29
2011/10	-0,93	-1,23	-2,40	0,41	-1,33		-1,52
2012/11	-1,37	-1,67	-3,37	0,16	-2,25		-2,15
2013/12	-2,73	-0,92	-2,98	1,22	1,38		-2,17
2014/13	-1,69	-1,33	-3,07	0,32	-1,36		-2,02
2015/14	-1,28	-1,98	-4,10	-0,72	-1,38		-2,47
2016/15	-0,91	-1,28	-4,24	-2,59	0,47		-2,23
2017/16	-0,88	-0,86	-3,79	-1,66	1,40		-1,88
2018/17	-0,64	-0,84	-4,40	-3,04	-3,21		-2,06
2019/18	0,25	-0,80	-4,28	-0,87	-0,95		-1,60

(1) En las pensiones de orfandad y en favor de familiares se ha pasado a considerar a los perceptores individualmente en lugar de agrupados por familia.

(2) Se ha procedido a la aplicación del art. 7 del Real Decreto 1647/1997 de 31 de octubre, por el que las pensiones de incapacidad permanente cuando los beneficiarios cumplan la edad de 65 años, pasarán a denominarse pensiones de jubilación.

Cuadro II.17.11 EVOLUCIÓN DEL NÚMERO DE PENSIONES POR CLASES

SOVI

AÑO	INCAPACIDAD	JUBILACIÓN	VIUDEDAD	TOTAL
1980	137.385	432.851	158.308	728.544
1981	139.811	433.174	160.750	733.735
1982	141.401	424.953	159.876	726.230
1983	142.525	412.075	155.886	710.486
1984	138.499	396.788	150.667	685.954
1985	131.347	377.559	143.996	652.902
1986	125.031	364.158	137.702	626.891
1987	119.188	353.864	131.402	604.454
1988	112.643	343.994	125.724	582.361
1989	105.975	333.824	123.217	563.016
1990	99.305	325.233	120.982	545.520
1991	92.693	316.762	114.550	524.005
1992	86.195	308.351	108.004	502.550
1993	80.011	300.872	100.942	481.825
1994	73.939	292.740	93.818	460.497
1995	68.161	286.450	87.294	441.905
1996	62.923	282.294	81.771	426.988
1997	57.904	279.961	76.630	414.495
1998	53.057	277.726	71.659	402.442
1999	48.238	276.328	66.867	391.433
2000	43.759	275.383	62.859	382.001
2001	39.667	274.946	59.178	373.791
2002	35.691	273.578	55.624	364.893
2003	31.901	271.192	52.396	355.489
2004	28.582	266.957	49.643	345.182
2005 (1)	36.979	347.778	47.006	431.763
2006	34.482	357.419	44.672	436.573
2007	31.748	359.996	42.493	434.237
2008	29.073	363.569	40.491	433.133
2009	26.446	364.892	38.492	429.830
2010	24.063	365.323	36.850	426.236
2011	21.666	361.561	35.233	418.460
2012	19.339	353.563	33.731	406.633
2013	17.307	342.367	32.333	392.007
2014	15.372	329.498	30.902	375.772
2015	13.378	314.896	29.243	357.517
2016	11.669	300.911	27.879	340.459
2017	10.020	286.615	26.444	323.079
2018	8.485	272.275	25.113	305.873
2019	7.170	258.434	23.757	289.361

## INCREMENTO INTERANUAL %

AÑOS	INCAPACIDAD	JUBILACIÓN	VIUDEDAD	TOTAL
2006/05	-6,75	2,77	-4,97	1,11
2007/06	-7,93	0,72	-4,88	-0,54
2008/07	-8,43	0,99	-4,71	-0,25
2009/08	-9,04	0,36	-4,94	-0,76
2010/09	-9,01	0,12	-4,27	-0,84
2011/10	-9,96	-1,03	-4,39	-1,82
2012/11	-10,74	-2,21	-4,26	-2,83
2013/12	-10,51	-3,17	-4,14	-3,60
2014/13	-11,18	-3,76	-4,43	-4,14
2015/14	-12,97	-4,43	-5,37	-4,86
2016/15	-12,77	-4,44	-4,66	-4,77
2017/16	-14,13	-4,75	-5,15	-5,10
2018/17	-15,32	-5,00	-5,03	-5,33
2019/18	-15,50	-5,08	-5,40	-5,40

(1) Las cifras de este año están afectadas por la nueva normativa de concurrencia de las pensiones SOVI.

Gráfico II.6 EVOLUCIÓN DEL NÚMERO DE PENSIONES POR REGÍMENES

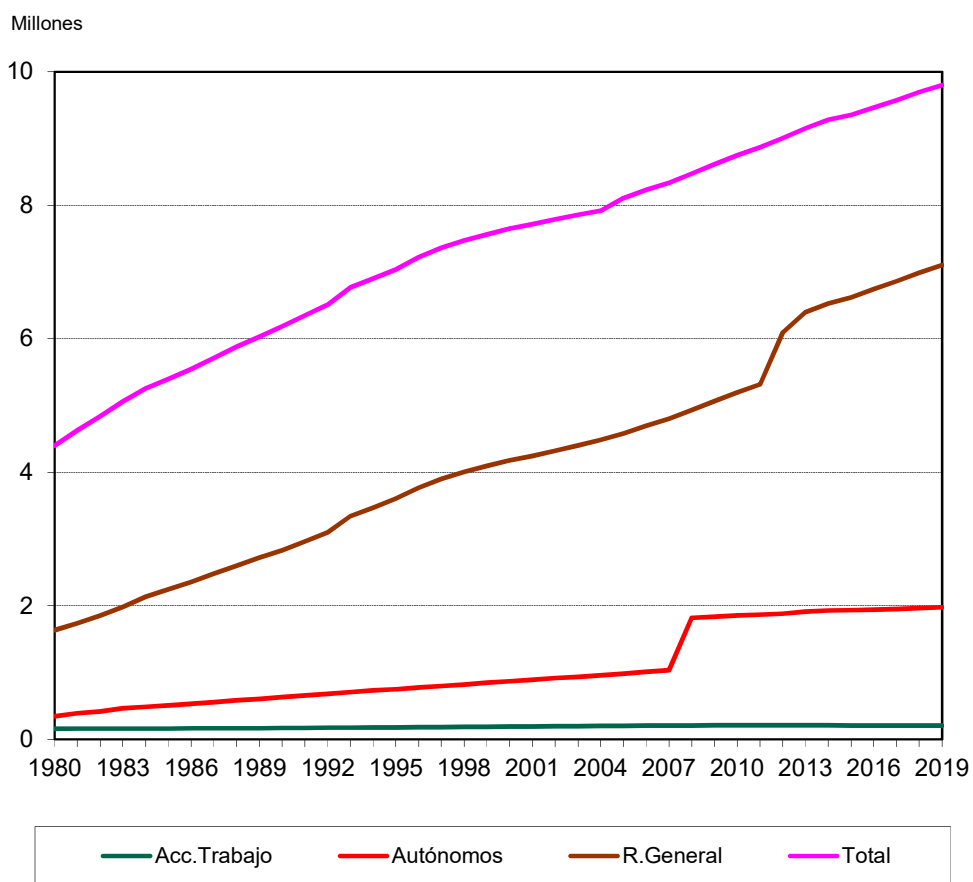

**Cuadro II.18 EVOLUCIÓN DE LA PENSIÓN MEDIA POR CLASES****Cuadro II.18.1 EVOLUCIÓN DE LA PENSIÓN MEDIA POR CLASES****(euros/mes) DATOS A 31 DE DICIEMBRE**

<b>AÑO</b>	<b>INCAPACIDAD</b>	<b>JUBILACIÓN</b>	<b>VIUEDAD</b>	<b>ORFANDAD</b>	<b>FAVOR DE FAMILIARES</b>	<b>OTRAS</b>	<b>TOTAL</b>
1980	97,68	101,23	67,48	59,55	79,18	34,85	<b>91,12</b>
1981	114,35	117,84	75,78	69,77	90,26	26,71	<b>105,44</b>
1982	130,91	133,62	84,01	78,34	99,94	27,66	<b>119,34</b>
1983	152,93	154,36	96,62	90,34	113,24	8,52	<b>138,29</b>
1984	170,27	175,77	105,67	98,68	123,29	8,46	<b>155,30</b>
1985	185,78	197,01	114,96	107,48	133,15	7,64	<b>171,52</b>
1986	204,75	218,70	126,10	117,37	144,31	7,98	<b>189,41</b>
1987	219,88	236,70	135,43	125,18	153,65	7,92	<b>204,12</b>
1988	235,31	255,04	147,83	133,44	162,67		<b>219,69</b>
1989	255,68	277,89	168,01	143,49	173,87		<b>240,52</b>
1990	284,33	308,07	188,76	157,84	190,59		<b>267,23</b>
1991	309,89	335,32	208,79	168,84	204,10		<b>291,58</b>
1992	335,41	361,88	229,53	179,28	217,70		<b>315,86</b>
1993 (1)	361,36	392,82	246,46	189,34	183,75		<b>340,65</b>
1994	380,49	416,39	258,36	196,48	193,56		<b>359,81</b>
1995	403,64	443,96	273,07	205,10	203,74		<b>382,57</b>
1996 (2)	428,83	472,57	288,52	174,63	209,55		<b>404,28</b>
1997 (3)	472,25	478,90	297,82	181,40	218,03		<b>420,70</b>
1998	493,70	496,63	307,28	186,14	226,10		<b>435,46</b>
1999	514,98	513,73	316,51	190,51	234,78		<b>449,43</b>
2000	543,25	539,18	333,16	200,54	249,16		<b>471,79</b>
2001	577,99	569,16	350,92	212,57	265,77		<b>498,36</b>
2002	605,99	592,34	370,06	220,37	280,57		<b>519,36</b>
2003	641,22	625,28	397,95	234,30	302,75		<b>550,44</b>
2004	671,21	654,90	434,31	252,26	331,36		<b>581,56</b>
2005	702,70	688,68	454,90	271,36	354,79		<b>612,14</b>
2006	736,57	729,32	478,82	287,92	379,69		<b>647,26</b>
2007	765,74	770,62	500,60	302,87	402,99		<b>681,46</b>
2008	806,50	822,24	531,51	326,34	432,11		<b>725,88</b>
2009	836,19	862,55	556,52	341,48	449,69		<b>760,68</b>
2010	854,21	893,21	574,25	351,45	462,81		<b>786,51</b>
2011	873,27	923,74	588,83	360,86	474,29		<b>811,42</b>
2012	891,24	956,36	603,95	365,36	489,03		<b>837,02</b>
2013	910,66	988,45	619,89	369,65	504,34		<b>862,74</b>
2014	918,56	1.008,73	626,23	367,95	511,88		<b>877,30</b>
2015	925,18	1.030,63	632,97	372,21	521,21		<b>894,04</b>
2016	931,54	1.052,01	641,23	376,82	529,47		<b>911,25</b>
2017	936,86	1.072,13	649,55	381,53	538,66		<b>927,87</b>
2018	953,84	1.108,59	681,23	393,87	559,35		<b>961,98</b>
2019	978,20	1.144,61	715,44	405,95	579,92		<b>996,73</b>

**INCREMENTO INTERANUAL %**

<b>AÑOS</b>	<b>INCAPACIDAD</b>	<b>JUBILACIÓN</b>	<b>VIUEDAD</b>	<b>ORFANDAD</b>	<b>FAVOR DE FAMILIARES</b>	<b>OTRAS</b>	<b>TOTAL</b>
2006/05	4,82	5,90	5,26	6,10	7,02		<b>5,74</b>
2007/06	3,96	5,66	4,55	5,19	6,14		<b>5,28</b>
2008/07	5,32	6,70	6,17	7,75	7,23		<b>6,52</b>
2009/08	3,68	4,90	4,71	4,64	4,07		<b>4,80</b>
2010/09	2,15	3,55	3,19	2,92	2,92		<b>3,40</b>
2011/10	2,23	3,42	2,54	2,68	2,48		<b>3,17</b>
2012/11	2,06	3,53	2,57	1,25	3,11		<b>3,15</b>
2013/12	2,18	3,36	2,64	1,17	3,13		<b>3,07</b>
2014/13	0,87	2,05	1,02	-0,46	1,50		<b>1,69</b>
2015/14	0,72	2,17	1,08	1,16	1,82		<b>1,91</b>
2016/15	0,69	2,07	1,30	1,24	1,59		<b>1,92</b>
2017/16	0,57	1,91	1,30	1,25	1,74		<b>1,82</b>
2018/17	1,81	3,40	4,88	3,23	3,84		<b>3,68</b>
2019/18	2,55	3,25	5,02	3,07	3,68		<b>3,61</b>

(1) Incluye MUNPAL

(2) En las pensiones de orfandad y en favor de familiares se ha pasado a considerar a los perceptores individualmente en lugar de agrupados por familia.

(3) Se ha procedido a la aplicación del art. 7 del Real Decreto 1647/1997 de 31 de octubre, por el que las pensiones de incapacidad permanente cuando los beneficiarios cumplan la edad de 65 años, pasarán a denominarse pensiones de jubilación.

**Gráfico II.7 EVOLUCIÓN DE LA PENSIÓN MEDIA POR CLASES**

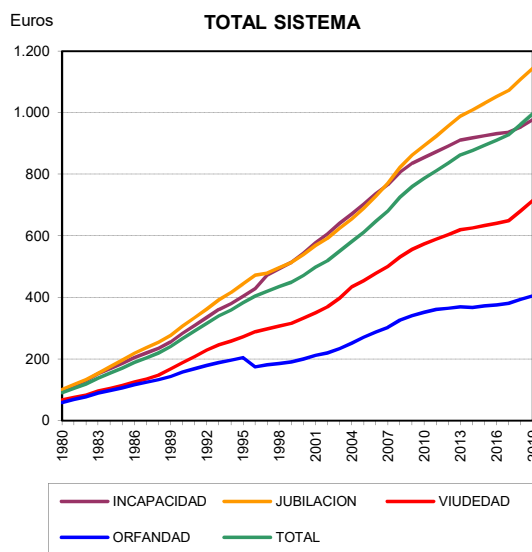
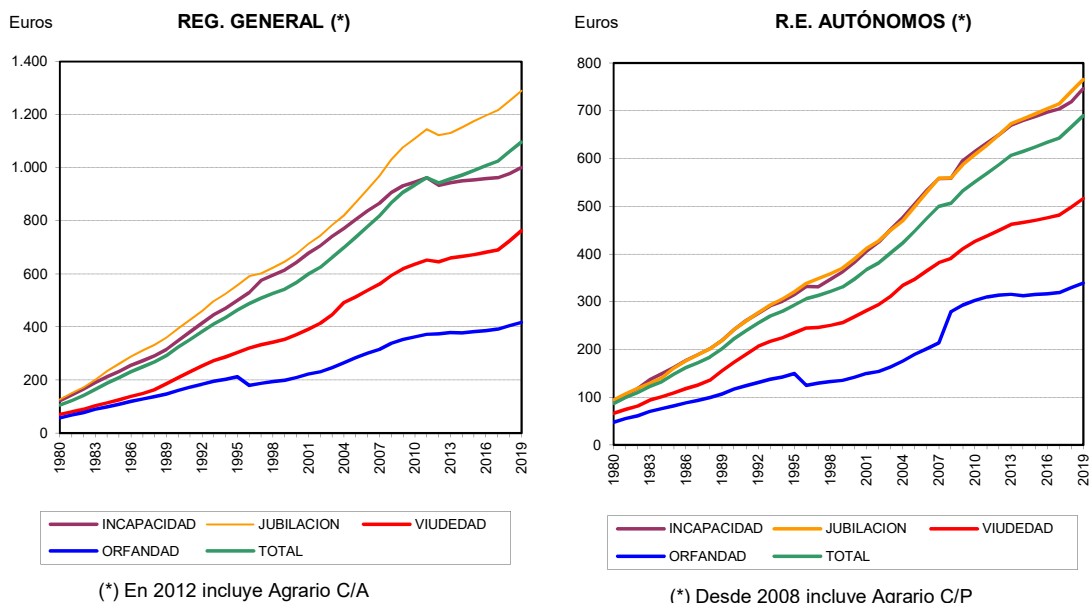

Cuadro II.18.2 EVOLUCIÓN DE LA PENSIÓN MEDIA POR CLASES (euros/mes)

## RÉGIMEN GENERAL

AÑO	INCAPACIDAD	JUBILACIÓN	VIUDEDAD	ORFANDAD	FAVOR DE FAMILIARES	OTRAS	TOTAL
1980	121,90	127,04	70,93	57,74	74,27	10,16	105,27
1981	143,29	150,33	79,88	68,37	86,72	10,26	123,35
1982	165,15	173,19	89,54	77,49	96,71	10,55	141,81
1983	190,26	200,88	103,48	90,40	109,96	8,29	164,78
1984	213,02	233,32	114,25	99,35	120,26	8,20	188,59
1985	232,09	261,02	125,37	108,64	130,91	7,64	209,12
1986	255,09	288,50	138,52	119,46	142,16	7,98	231,26
1987	273,06	311,06	149,57	128,09	151,77	7,92	249,47
1988	290,81	332,31	163,57	136,85	162,31		267,76
1989	315,03	359,57	186,04	147,05	174,70		292,57
1990	348,94	394,60	208,89	161,73	192,58		323,46
1991	381,15	427,72	230,95	173,33	207,88		352,85
1992	413,74	459,52	253,32	184,20	221,78		382,12
1993 (1)	446,32	496,75	273,07	195,14	167,35		411,53
1994	470,40	524,73	286,85	203,11	177,98		435,17
1995	499,17	557,75	303,45	212,46	188,68		463,05
1996 (2)	529,44	591,14	320,96	180,23	196,28		488,37
1997 (3)	575,52	600,98	332,20	187,89	206,33		508,22
1998	595,37	623,26	343,09	193,62	214,97		525,69
1999	614,91	645,28	353,40	198,92	224,77		542,08
2000	642,63	675,81	371,16	209,06	239,67		567,46
2001	678,13	713,95	391,28	222,18	256,83		599,49
2002	705,78	743,06	413,68	231,14	273,57		624,25
2003	740,92	783,94	446,60	245,95	297,44		661,36
2004	770,84	820,10	490,74	264,77	328,09		698,79
2005	804,60	868,40	513,05	283,98	354,16		737,70
2006	837,48	917,88	538,38	300,72	381,78		778,19
2007	865,92	968,78	561,02	315,54	407,32		817,95
2008	906,19	1.029,95	593,86	337,76	439,10		868,49
2009	931,06	1.076,81	619,52	352,91	459,88		907,04
2010	945,52	1.111,11	636,94	362,10	476,57		935,00
2011	961,77	1.145,28	652,04	371,74	491,44		962,29
2012 (4)	933,50	1.122,29	645,49	374,52	493,96		942,78
2013	943,98	1.131,15	659,76	378,71	510,18		957,22
2014	949,87	1.152,28	665,99	377,04	519,71		972,27
2015	954,46	1.175,20	672,60	381,50	531,84		989,78
2016	958,56	1.196,85	681,04	386,56	542,12		1.007,66
2017	962,05	1.216,54	689,67	391,80	554,07		1.024,67
2018	977,27	1.252,66	724,31	404,56	577,46		1.060,00
2019	1.000,17	1.289,39	762,03	416,91	599,63		1.096,51

## INCREMENTO INTERANUAL %

AÑOS	INCAPACIDAD	JUBILACIÓN	VIUDEDAD	ORFANDAD	FAVOR DE FAMILIARES	OTRAS	TOTAL
2006/05	4,09	5,70	4,94	5,89	7,80		5,49
2007/06	3,40	5,55	4,21	4,93	6,69		5,11
2008/07	4,65	6,31	5,85	7,04	7,80		6,18
2009/08	2,74	4,55	4,32	4,49	4,73		4,44
2010/09	1,55	3,19	2,81	2,60	3,63		3,08
2011/10	1,72	3,08	2,37	2,66	3,12		2,92
2012/11	-2,94	-2,01	-1,00	0,75	0,51		-2,03
2013/12	1,12	0,79	2,21	1,12	3,28		1,53
2014/13	0,62	1,87	0,94	-0,44	1,87		1,57
2015/14	0,48	1,99	0,99	1,18	2,33		1,80
2016/15	0,43	1,84	1,26	1,33	1,93		1,81
2017/16	0,37	1,65	1,27	1,36	2,20		1,69
2018/17	1,58	2,97	5,02	3,25	4,22		3,45
2019/18	2,34	2,93	5,21	3,05	3,84		3,44

Están incluidos en este Régimen General los Especiales de Artistas, Representantes de Comercio, Futbolistas, Toreros y Ferroviarios, integrados según R.D. 2621/86 de 24 de Diciembre.

(1) Incluye MUNPAL.

(2) En las pensiones de orfandad y en favor de familiares se ha pasado a considerar a los perceptores individualmente en lugar de agrupados por familia.

(3) Se ha procedido a la aplicación del art. 7 del Real Decreto 1647/1997 de 31 de octubre, por el que las pensiones de incapacidad permanente cuando los beneficiarios cumplan la edad de 65 años, pasarán a denominarse pensiones de jubilación.

(4) Por Ley 28/2011, de 22 de septiembre, se procede a la integración del Régimen Especial Agrario en el Régimen General de la Seguridad Social a partir del 1 de enero de 2012, mediante el establecimiento del Sistema Especial para Trabajadores por Cuenta Ajena Agrarios. Por Ley 27/2011, de 1 de agosto, se procede a la integración del R.E del Hogar en el Régimen General, mediante el establecimiento de un Sistema Especial (existe un período transitorio para la integración hasta 30 de junio de 2012).



Cuadro II.18.3 EVOLUCIÓN DE LA PENSIÓN MEDIA POR CLASES (euros/mes)

RÉG. ESPECIAL AUTÓNOMOS							
AÑO	INCAPACIDAD	JUBILACIÓN	VIUEDAD	ORFANDAD	FAVOR DE FAMILIARES	OTRAS	TOTAL
1980	92,37	94,74	66,67	47,98	65,02		87,38
1981	105,73	107,43	74,44	55,50	74,00		99,14
1982	118,12	118,75	81,69	61,42	80,72		109,59
1983	136,74	129,24	93,88	70,55	93,14		122,36
1984	149,01	140,61	101,23	76,18	101,85		132,87
1985	161,95	161,05	108,93	82,08	107,34		148,39
1986	177,33	176,31	118,13	88,49	116,76		161,88
1987	189,34	188,45	125,38	93,36	123,24		172,51
1988	202,13	201,74	136,17	99,38	125,49		184,55
1989	219,15	218,70	155,43	106,68	132,57		201,32
1990	242,18	242,04	173,49	117,26	144,74		222,67
1991	260,08	259,77	189,86	124,19	153,08		239,47
1992	276,07	276,76	207,05	131,27	162,86		255,68
1993	291,15	293,40	217,14	137,97	170,44		269,87
1994	301,13	306,10	224,50	142,85	174,70		280,28
1995	315,19	320,59	234,58	149,60	179,00		293,05
1996 (1)	332,05	338,87	245,31	124,94	180,78		306,78
1997 (2)	331,55	348,36	246,15	129,86	187,22		313,30
1998	347,28	358,43	250,76	132,64	192,66		321,43
1999	362,48	370,28	256,23	134,97	200,37		330,82
2000	382,77	389,85	269,09	141,75	212,75		347,92
2001	406,13	411,35	281,88	149,64	227,05		366,97
2002	424,97	427,60	294,09	153,82	239,01		381,34
2003	451,31	449,75	311,32	163,13	254,96		402,17
2004	475,64	469,23	334,64	175,94	275,96		422,94
2005	504,47	499,43	347,01	189,83	296,71		448,08
2006	532,71	529,95	364,95	201,75	315,96		474,85
2007	557,68	558,43	382,02	213,68	339,88		499,89
2008 (3)	558,74	559,39	391,10	279,36	371,54		506,01
2009	595,70	587,06	411,22	293,12	384,32		532,12
2010	614,78	608,11	426,51	302,93	393,46		551,41
2011	632,79	627,97	437,57	310,12	401,62		568,70
2012	649,59	650,04	449,79	313,59	414,12		587,28
2013	669,68	672,74	461,78	315,84	424,15		606,71
2014	679,27	682,80	465,94	312,38	427,47		614,83
2015	687,85	693,39	470,45	314,79	429,76		623,95
2016	696,98	704,10	476,10	316,94	431,48		633,54
2017	703,72	714,43	481,30	319,15	433,86		642,71
2018	719,11	740,70	498,40	329,57	446,33		666,17
2019	746,22	765,29	516,13	339,35	460,90		689,37

## INCREMENTO INTERANUAL %

AÑOS	INCAPACIDAD	JUBILACIÓN	VIUEDAD	ORFANDAD	FAVOR DE FAMILIARES	OTRAS	TOTAL
2006/05	5,60	6,11	5,17	6,28	6,49		5,97
2007/06	4,69	5,37	4,68	5,91	7,57		5,27
2008/07	0,19	0,17	2,38	30,74	9,32		1,22
2009/08	6,61	4,95	5,14	4,93	3,44		5,16
2010/09	3,20	3,59	3,72	3,35	2,38		3,62
2011/10	2,93	3,27	2,59	2,37	2,07		3,14
2012/11	2,65	3,51	2,79	1,12	3,11		3,27
2013/12	3,09	3,49	2,67	0,72	2,42		3,31
2014/13	1,43	1,50	0,90	-1,10	0,78		1,34
2015/14	1,26	1,55	0,97	0,77	0,54		1,48
2016/15	1,33	1,54	1,20	0,68	0,40		1,54
2017/16	0,97	1,47	1,09	0,70	0,55		1,45
2018/17	2,19	3,68	3,55	3,26	2,87		3,65
2019/18	3,77	3,32	3,56	2,97	3,27		3,48

Está incluido en este régimen especial, el de Escritores de Libros, integrado según R.D. 2621/86 de 24 de Diciembre.

- (1) En las pensiones de orfandad y en favor de familiares se ha pasado a considerar a los perceptores individualmente en lugar de agrupados por familia.
- (2) Se ha procedido a la aplicación del art. 7 del Real Decreto 1647/1997 de 31 de octubre, por el que las pensiones de incapacidad permanente cuando los beneficiarios cumplan la edad de 65 años, pasarán a denominarse pensiones de jubilación.
- (3) Por Ley 18/2007, de 4 de julio, con efectos de 1 de enero de 2008 los trabajadores cuenta propia del R.E. Agrario se integran en el R.E. de Trabajadores Autónomos (RETA).

Cuadro II.18.4 EVOLUCIÓN DE LA PENSIÓN MEDIA POR CLASES (euros/mes)

AÑO	INCAPACIDAD	JUBILACIÓN	VIUEDAD	ORFANDAD	AGRARIO CUENTA AJENA (*)		TOTAL
					FAVOR DE FAMILIARES	OTRAS	
1976	41,24	39,32	27,21	19,32	24,27		37,32
1977	53,46	52,46	41,63	32,47	38,21		50,39
1978	68,27	68,80	42,65	33,70	39,46		62,86
1979 (1)	80,37	79,74	57,72	45,60	55,47		74,91
1980	94,13	95,55	67,27	56,09	64,80		88,34
1981	109,00	108,96	73,92	64,48	73,92		100,24
1982	122,89	121,13	81,15	70,88	81,97		111,59
1983	142,27	140,38	93,69	81,43	93,78		129,04
1984	154,04	153,67	101,17	87,09	102,28		140,05
1985	165,80	167,83	108,77	92,94	110,35		151,10
1986	181,61	184,45	118,00	99,84	118,54		164,90
1987	193,72	197,43	125,09	104,97	125,43		175,45
1988	205,85	210,94	137,10	110,93	132,94		187,25
1989	222,51	228,96	159,06	119,08	141,20		204,96
1990	245,29	252,61	178,32	131,71	153,26		226,32
1991	263,71	270,65	197,28	140,71	163,81		244,02
1992	280,20	287,24	217,42	149,54	174,84		260,92
1993	295,83	303,11	228,95	158,05	184,50		274,83
1994	306,31	314,38	237,53	163,91	191,45		284,56
1995	318,85	327,61	249,05	172,08	197,67		296,51
1996 (2)	332,56	343,12	260,71	150,87	200,11		308,14
1997 (3)	312,23	354,70	267,05	156,34	204,34		315,96
1998	319,08	362,66	272,83	158,20	209,97		322,52
1999	325,81	369,93	278,19	160,47	213,02		328,41
2000	336,74	384,79	292,83	172,00	224,56		342,51
2001	350,55	400,61	305,24	183,18	235,75		356,98
2002	360,72	411,32	315,29	188,92	243,47		366,82
2003	375,48	427,01	330,29	203,06	260,67		382,17
2004	386,65	438,63	345,36	222,86	279,61		395,04
2005	408,85	461,31	360,76	246,56	297,57		415,58
2006	425,34	484,77	380,31	266,95	319,03		436,94
2007	439,48	506,03	398,42	285,67	337,15		456,31
2008	462,06	536,71	423,80	316,31	360,79		484,57
2009	479,10	556,36	445,59	333,25	371,89		504,59
2010	491,48	569,83	461,81	347,50	381,73		519,00
2011	503,67	580,85	469,99	358,43	388,42		529,25

## INCREMENTO INTERANUAL %

AÑOS	INCAPACIDAD	JUBILACIÓN	VIUEDAD	ORFANDAD	FAVOR DE FAMILIARES	OTRAS	TOTAL
2001/00	4,10	4,11	4,24	6,50	4,98		4,23
2002/01	2,90	2,67	3,29	3,13	3,27		2,76
2003/02	4,09	3,81	4,76	7,48	7,06		4,18
2004/03	2,97	2,72	4,56	9,75	7,27		3,37
2005/04	5,74	5,17	4,46	10,63	6,42		5,20
2006/05	4,03	5,09	5,42	8,27	7,21		5,14
2007/06	3,32	4,39	4,76	7,01	5,68		4,43
2008/07	5,14	6,06	6,37	10,73	7,01		6,19
2009/08	3,69	3,66	5,14	5,36	3,08		4,13
2010/09	2,58	2,42	3,64	4,28	2,65		2,86
2011/10	2,48	1,93	1,77	3,15	1,75		1,97

(1) Hasta 1979 inclusive, están incluidas en este régimen las correspondientes pensiones del SOVI.

(2) En las pensiones de orfandad y en favor de familiares se ha pasado a considerar a los perceptores individualmente en lugar de agrupados por familia.

(3) Se ha procedido a la aplicación del art. 7 del Real Decreto 1647/1997 de 31 de octubre, por el que las pensiones de incapacidad permanente cuando los beneficiarios cumplan la edad de 65 años, pasarán a denominarse pensiones de jubilación.

(\*) Por Ley 28/2011, de 22 de septiembre, se procede a la integración del Régimen Especial Agrario en el Régimen General de la Seguridad Social a partir del 1 de enero de 2012, mediante el establecimiento del Sistema Especial para Trabajadores por Cuenta Ajena Agrarios.

Cuadro II.18.5 EVOLUCIÓN DE LA PENSIÓN MEDIA POR CLASES (euros/mes)

AGRARIO CUENTA PROPIA (*)							
AÑO	INCAPACIDAD	JUBILACIÓN	VIUEDAD	ORFANDAD	FAVOR DE FAMILIARES	OTRAS	TOTAL
1976	33,40	28,85	24,61	14,62			29,29
1977	45,42	45,51	39,04	31,96			44,68
1978	64,86	70,50	51,37	44,70			66,53
1979 (1)	75,57	81,21	59,04	48,17	57,02		76,57
1980	86,70	94,46	68,02	59,03	65,93		88,76
1981	100,16	107,39	72,72	67,33	74,42		100,21
1982	112,17	118,94	78,37	73,57	82,30		110,60
1983	130,92	137,72	89,14	84,42	95,57		127,70
1984	142,09	150,10	95,52	90,43	103,27		138,28
1985	153,16	163,14	101,46	97,11	110,71		148,84
1986	167,10	178,10	109,36	104,26	120,48		161,67
1987	178,18	189,92	115,41	109,46	127,32		171,74
1988	189,61	202,37	125,13	116,40	133,56		182,77
1989	204,69	218,49	142,76	126,20	142,55		198,25
1990	225,78	240,77	158,07	139,62	156,19		218,26
1991	242,21	257,54	172,95	149,08	167,02		234,03
1992	257,13	272,66	188,42	159,36	177,82		248,72
1993	271,45	287,32	197,80	168,07	187,37		261,67
1994	281,66	297,81	204,54	175,49	193,08		270,86
1995	294,15	310,56	213,44	184,32	200,62		282,25
1996 (2)	307,88	325,06	222,93	176,85	205,72		294,50
1997 (3)	274,51	332,52	227,73	183,31	210,85		301,69
1998	281,39	339,83	232,29	186,55	217,10		308,05
1999	288,74	346,96	236,84	188,80	221,55		314,14
2000	300,07	361,85	247,93	203,08	235,49		327,67
2001	314,72	377,45	258,60	214,60	248,21		341,77
2002	325,89	388,13	268,30	221,75	256,00		351,60
2003	342,18	403,64	283,69	237,26	271,39		366,63
2004	356,94	415,10	301,40	260,83	291,53		379,54
2005	377,51	437,17	315,38	288,08	310,14		399,21
2006	397,57	459,97	332,25	309,22	329,21		419,88
2007	415,71	480,57	347,49	327,90	348,31		438,48

## INCREMENTO INTERANUAL %

AÑOS	INCAPACIDAD	JUBILACIÓN	VIUEDAD	ORFANDAD	FAVOR DE FAMILIARES	OTRAS	TOTAL
2001/00	4,88	4,31	4,30	5,67	5,40		4,30
2002/01	3,55	2,83	3,75	3,33	3,14		2,88
2003/02	5,00	4,00	5,74	6,99	6,01		4,27
2004/03	4,31	2,84	6,24	9,93	7,42		3,52
2005/04	5,76	5,32	4,64	10,45	6,38		5,18
2006/05	5,31	5,22	5,35	7,34	6,15		5,18
2007/06	4,56	4,48	4,59	6,04	5,80		4,43

(1) Hasta 1979 inclusive, están incluidas en este régimen las correspondientes pensiones del SOVI.

(2) En las pensiones de orfandad y en favor de familiares se ha pasado a considerar a los perceptores individualmente en lugar de agrupados por familia.

(3) Se ha procedido a la aplicación del art. 7 del Real Decreto 1647/1997 de 31 de octubre, por el que las pensiones de incapacidad permanente cuando los beneficiarios cumplan la edad de 65 años, pasarán a denominarse pensiones de jubilación.

(\*) Por Ley 18/2007, de 4 de julio, con efectos de 1 de enero de 2008 los trabajadores cuenta propia del R.E. Agrario se integran en el R.E. de Trabajadores Autónomos (RETA).

Cuadro II.18.6 EVOLUCIÓN DE LA PENSIÓN MEDIA POR CLASES (euros/mes)

## RÉG. ESPECIAL TRABAJADORES DEL MAR

AÑO	INCAPACIDAD	JUBILACIÓN	VIUDEDAD	ORFANDAD	FAVOR DE FAMILIARES	OTRAS	TOTAL
1980	126,58	126,60	72,38	58,09	79,68		103,71
1981	146,68	148,47	82,00	66,83	93,55		120,18
1982	166,30	172,92	91,70	75,17	103,46		137,71
1983	189,86	199,53	105,50	85,51	117,68		158,49
1984	211,73	232,07	114,01	93,81	127,04		180,04
1985	228,61	265,08	123,03	101,91	139,13		200,80
1986	249,97	295,94	134,18	111,66	150,37		222,06
1987	265,28	319,08	143,16	119,08	162,06		238,17
1988	279,15	348,88	155,60	127,72	168,76		258,60
1989	300,06	379,68	176,96	137,63	182,69		283,67
1990	329,31	419,34	197,84	151,23	201,66		314,65
1991	354,17	458,18	218,71	161,66	216,76		345,04
1992	376,77	492,30	240,22	174,04	230,25		373,41
1993	398,48	528,14	254,72	182,02	241,41		399,67
1994	415,72	555,88	266,20	188,52	248,98		420,35
1995	434,07	586,47	280,31	199,52	253,77		443,30
1996 (1)	455,98	620,11	295,02	170,04	252,09		465,04
1997 (2)	481,54	615,01	304,10	176,92	259,23		481,86
1998	495,07	636,08	312,46	181,75	256,75		496,52
1999	510,02	656,50	321,49	186,48	266,87		510,65
2000	531,60	685,94	338,20	196,33	274,43		533,74
2001	559,12	723,02	355,00	209,21	299,01		562,64
2002	579,33	752,03	373,08	219,20	307,81		585,00
2003	610,57	791,82	400,08	237,00	328,43		618,91
2004	637,00	825,02	433,68	256,08	365,52		650,90
2005	666,59	867,19	453,11	276,69	386,45		683,65
2006	694,81	910,28	476,65	296,32	411,31		717,95
2007	719,88	949,41	498,37	316,59	429,63		749,04
2008	759,72	1.005,03	529,28	347,83	452,09		794,29
2009	788,67	1.044,45	553,91	367,32	468,24		827,07
2010	806,13	1.070,72	571,41	384,10	483,87		850,34
2011	824,03	1.097,89	584,47	399,34	497,40		872,14
2012	841,08	1.124,91	599,09	406,79	508,16		893,34
2013	858,82	1.153,23	614,08	415,91	527,30		915,64
2014	868,35	1.166,74	619,99	418,63	528,92		925,31
2015	879,41	1.182,89	625,50	425,90	543,67		937,39
2016	887,88	1.199,34	632,78	433,38	553,56		949,90
2017	897,79	1.213,61	640,38	440,84	554,63		961,58
2018	921,47	1.247,09	674,15	457,68	580,69		994,14
2019	953,26	1.281,16	710,27	476,35	608,31		1.028,08

## INCREMENTO INTERANUAL %

AÑOS	INCAPACIDAD	JUBILACIÓN	VIUDEDAD	ORFANDAD	FAVOR DE FAMILIARES	OTRAS	TOTAL
2006/05	4,23	4,97	5,20	7,09	6,43		5,02
2007/06	3,61	4,30	4,56	6,84	4,45		4,33
2008/07	5,53	5,86	6,20	9,87	5,23		6,04
2009/08	3,81	3,92	4,65	5,60	3,57		4,13
2010/09	2,21	2,52	3,16	4,57	3,34		2,81
2011/10	2,22	2,54	2,29	3,97	2,80		2,56
2012/11	2,07	2,46	2,50	1,87	2,16		2,43
2013/12	2,11	2,52	2,50	2,24	3,77		2,50
2014/13	1,11	1,17	0,96	0,65	0,31		1,06
2015/14	1,27	1,38	0,89	1,74	2,79		1,31
2016/15	0,96	1,39	1,16	1,76	1,82		1,33
2017/16	1,12	1,19	1,20	1,72	0,19		1,23
2018/17	2,64	2,76	5,27	3,82	4,70		3,39
2019/18	3,45	2,73	5,36	4,08	4,76		3,41

(1) En las pensiones de orfandad y en favor de familiares se ha pasado a considerar a los perceptores individualmente en lugar de agrupados por familia.

(2) Se ha procedido a la aplicación del art. 7 del Real Decreto 1647/1997 de 31 de octubre, por el que las pensiones de incapacidad permanente cuando los beneficiarios cumplan la edad de 65 años, pasarán a denominarse pensiones de jubilación.

Cuadro II.18.7 EVOLUCIÓN DE LA PENSIÓN MEDIA POR CLASES (euros/mes)

RÉG. ESPECIAL MINERÍA DEL CARBÓN							
AÑO	INCAPACIDAD	JUBILACIÓN	VIUDEDAD	ORFANDAD	FAVOR DE FAMILIARES	OTRAS	TOTAL
1980	120,33	182,53	61,68	63,91	87,06	69,49	129,21
1981	142,27	219,18	71,87	74,63	99,62	79,05	154,47
1982	170,04	255,64	81,49	84,52	114,07	87,28	181,55
1983	200,62	293,38	95,53	95,68	132,04	30,89	210,61
1984	231,89	345,25	105,97	106,50	146,59	30,89	247,17
1985	261,87	391,97	117,65	118,48	160,49		281,96
1986	301,21	439,44	131,15	132,32	178,50		319,09
1987	334,14	470,95	142,96	143,38	193,48		344,97
1988	367,00	507,92	158,15	154,07	199,69		374,97
1989	408,66	549,81	182,10	169,71	217,18		410,88
1990	465,81	609,71	206,14	190,39	238,23		460,16
1991	521,37	669,26	229,59	207,38	256,90		508,71
1992	576,12	720,29	253,78	222,71	284,07		551,39
1993	626,72	772,04	272,16	236,77	300,58		590,97
1994	672,25	816,90	287,97	247,73	312,84		626,75
1995	722,25	871,97	307,32	260,13	340,97		668,46
1996 (1)	775,47	933,80	327,78	234,58	357,76		711,94
1997 (2)	726,11	978,05	343,09	245,18	366,35		747,19
1998	770,38	1.021,22	357,85	254,47	383,78		776,90
1999	811,08	1.062,60	372,72	267,80	392,80		803,77
2000	863,10	1.116,73	394,77	284,70	412,34		842,14
2001	925,70	1.182,30	418,47	306,71	431,55		889,09
2002	972,31	1.236,74	446,72	321,46	455,59		927,22
2003	1.032,24	1.311,49	489,76	346,21	491,95		986,15
2004	1.081,40	1.375,37	547,61	372,76	549,52		1.042,92
2005	1.136,41	1.450,53	579,96	400,20	565,79		1.098,31
2006	1.190,91	1.528,77	612,03	426,86	601,79		1.156,08
2007	1.189,44	1.602,99	641,72	451,25	631,68		1.208,53
2008	1.252,23	1.695,39	683,23	488,37	675,91		1.277,40
2009	1.292,98	1.766,86	716,92	517,09	701,49		1.330,36
2010	1.315,84	1.816,03	740,34	538,60	709,37		1.365,89
2011	1.349,81	1.872,70	764,46	557,64	725,23		1.407,90
2012	1.386,50	1.924,90	787,55	575,11	757,91		1.445,56
2013	1.426,26	1.977,10	813,82	586,50	786,72		1.485,91
2014	1.457,01	2.018,12	828,90	591,45	803,41		1.517,17
2015	1.483,98	2.055,42	844,64	607,30	838,63		1.547,95
2016	1.508,00	2.090,72	864,00	620,95	856,98		1.578,15
2017	1.520,61	2.126,63	883,11	635,12	871,44		1.610,03
2018	1.559,14	2.189,89	953,69	661,09	910,55		1.677,51
2019	1.599,02	2.249,96	1.028,81	693,14	932,32		1.743,48

## INCREMENTO INTERANUAL %

AÑOS	INCAPACIDAD	JUBILACIÓN	VIUDEDAD	ORFANDAD	FAVOR DE FAMILIARES	OTRAS	TOTAL
2006/05	4,80	5,39	5,53	6,66	6,36		5,26
2007/06	-0,12	4,85	4,85	5,71	4,97		4,54
2008/07	5,28	5,76	6,47	8,23	7,00		5,70
2009/08	3,25	4,22	4,93	5,88	3,78		4,15
2010/09	1,77	2,78	3,27	4,16	1,12		2,67
2011/10	2,58	3,12	3,26	3,54	2,24		3,08
2012/11	2,72	2,79	3,02	3,13	4,51		2,67
2013/12	2,87	2,71	3,34	1,98	3,80		2,79
2014/13	2,16	2,07	1,85	0,84	2,12		2,10
2015/14	1,85	1,85	1,90	2,68	4,38		2,03
2016/15	1,62	1,72	2,29	2,25	2,19		1,95
2017/16	0,84	1,72	2,21	2,28	1,69		2,02
2018/17	2,53	2,97	7,99	4,09	4,49		4,19
2019/18	2,56	2,74	7,88	4,85	2,39		3,93

(1) En las pensiones de orfandad y en favor de familiares se ha pasado a considerar a los perceptores individualmente en lugar de agrupados por familia.

(2) Se ha procedido a la aplicación del art. 7 del Real Decreto 1647/1997 de 31 de octubre, por el que las pensiones de incapacidad permanente cuando los beneficiarios cumplan la edad de 65 años, pasarán a denominarse pensiones de jubilación.

Cuadro II.18.8 EVOLUCIÓN DE LA PENSIÓN MEDIA POR CLASES (euros/mes)

## RÉG. ESPECIAL EMPLEADOS DE HOGAR (\*)

AÑO	INCAPACIDAD	JUBILACIÓN	VIUDEDAD	ORFANDAD	FAVOR DE FAMILIARES	OTRAS	TOTAL
1976	37,64	28,84	21,59				30,42
1977	49,22	46,25	36,09				46,87
1978	69,09	72,39	50,48				71,54
1979 (1)	79,44	82,66	58,74	68,80	61,86		81,71
1980	91,24	93,96	67,36	71,14	68,34		93,02
1981	105,77	106,14	72,53	80,55	79,98		105,91
1982	118,80	116,82	79,54	89,50	87,44		117,47
1983	136,86	134,58	90,71	101,53	102,26		135,37
1984	147,47	144,68	94,39	107,15	109,61		145,65
1985	158,88	155,43	95,07	113,28	117,38		156,46
1986	172,72	167,00	101,24	120,49	126,59		168,82
1987	183,44	176,26	106,16	122,94	133,14		178,49
1988	193,90	187,49	112,28	129,78	138,32		188,99
1989	207,24	200,68	121,44	139,42	142,79		201,89
1990	227,64	221,44	133,16	152,33	161,94		222,07
1991	244,12	234,68	143,29	161,12	169,48		236,49
1992	259,16	246,66	152,77	173,77	184,34		249,63
1993	273,30	258,85	159,57	183,27	192,03		262,35
1994	283,36	267,67	164,91	187,42	201,75		271,42
1995	296,29	279,16	172,17	195,14	209,18		283,11
1996 (2)	309,50	291,22	178,52	189,49	218,32		295,12
1997 (3)	287,90	309,13	181,34	195,76	222,28		301,55
1998	293,64	314,79	183,59	198,68	227,69		307,07
1999	299,11	319,97	186,18	199,13	232,33		312,02
2000	310,36	333,53	192,10	209,61	239,89		324,84
2001	324,15	346,62	199,36	217,92	251,27		337,58
2002	333,30	355,13	208,09	221,43	262,16		345,84
2003	346,11	367,92	223,05	234,90	279,48		358,48
2004	355,60	376,99	244,04	258,00	296,71		367,99
2005	386,24	397,01	250,50	281,21	316,77		388,00
2006	403,86	417,44	258,70	300,90	332,81		407,28
2007	418,52	435,65	265,43	312,14	349,26		424,24
2008	443,12	461,26	276,40	333,19	374,22		448,61
2009	463,07	478,33	283,48	342,59	389,77		464,86
2010	474,69	489,99	287,31	350,58	394,79		475,62
2011	487,27	499,10	290,93	353,21	394,98		484,18
2012	498,31	509,40	294,06	358,87	415,68		493,97

## INCREMENTO INTERANUAL %

AÑOS	INCAPACIDAD	JUBILACIÓN	VIUDEDAD	ORFANDAD	FAVOR DE FAMILIARES	OTRAS	TOTAL
2001/00	4,44	3,92	3,78	3,96	4,74		3,92
2002/01	2,82	2,46	4,38	1,61	4,33		2,45
2003/02	3,84	3,60	7,19	6,08	6,61		3,66
2004/03	2,74	2,47	9,41	9,83	6,17		2,65
2005/04	8,62	5,31	2,65	9,00	6,76		5,44
2006/05	4,56	5,15	3,27	7,00	5,06		4,97
2007/06	3,63	4,36	2,60	3,74	4,94		4,16
2008/07	5,88	5,88	4,13	6,74	7,15		5,75
2009/08	4,50	3,70	2,56	2,82	4,16		3,62
2010/09	2,51	2,44	1,35	2,33	1,29		2,32
2011/10	2,65	1,86	1,26	0,75	0,05		1,80
2012/11	2,27	2,06	1,08	1,60	5,24		2,02

(1) Hasta 1979 inclusive, están incluidas en este régimen las correspondientes pensiones del SOVI.

(2) En las pensiones de orfandad y en favor de familiares se ha pasado a considerar a los perceptores individualmente en lugar de agrupados por familia.

(3) Se ha procedido a la aplicación del art. 7 del Real Decreto 1647/1997 de 31 de octubre, por el que las pensiones de incapacidad permanente cuando los beneficiarios cumplan la edad de 65 años, pasarán a denominarse pensiones de jubilación.

(\*) Por Ley 27/2011, de 1 de agosto, sobre actualización, adecuación y modernización del sistema de Seguridad Social, se procede a la integración de este Régimen en el Régimen General (existe un período transitorio para proceder a la integración hasta 30 de junio de 2012).

Cuadro II.18.9 EVOLUCIÓN DE LA PENSIÓN MEDIA POR CLASES (euros/mes)

AÑO	ACCIDENTES DE TRABAJO						TOTAL
	INCAPACIDAD	JUBILACIÓN	VIUDEDAD	ORFANDAD	FAVOR DE FAMILIARES	OTRAS	
1980	73,21		78,68	76,09	90,76	38,55	75,93
1981	86,72		90,60	89,53	102,92		88,83
1982	99,50		101,99	101,36	116,23		101,03
1983	120,76		116,58	114,75	133,94		119,18
1984	136,52		128,66	127,39	147,73		133,39
1985	151,72		141,85	142,47	161,70		147,87
1986	171,15		156,67	156,98	178,98		165,25
1987	188,09		169,14	169,87	193,75		180,27
1988	206,17		184,04	182,81	209,66		196,75
1989	229,42		205,25	197,29	227,73		218,44
1990	262,41		230,18	217,12	254,65		247,54
1991	295,11		254,47	234,57	277,36		276,09
1992	329,16		279,29	249,87	303,82		305,64
1993	364,26		299,14	264,36	324,76		334,16
1994	393,33		314,77	273,20	346,69		357,54
1995	426,60		333,46	282,48	369,51		384,55
1996 (1)	460,62		352,90	214,46	359,23		402,82
1997 (2)	557,93	370,63	366,11	221,24	378,22		425,07
1998	587,35	393,49	379,04	227,96	399,82		444,20
1999	615,89	415,68	391,19	233,51	417,70		462,97
2000	650,75	445,83	411,34	243,01	445,31		490,08
2001	694,27	481,49	433,00	255,48	477,69		524,08
2002	727,22	512,58	461,84	263,77	508,85		553,21
2003	770,01	550,85	499,28	276,52	555,56		593,83
2004	804,04	583,79	548,68	288,00	611,83		634,22
2005	842,72	635,06	575,45	299,75	642,03		671,83
2006	881,81	682,19	604,00	312,21	679,11		710,35
2007	914,63	730,91	630,72	323,01	708,07		745,19
2008	958,97	793,87	667,01	341,65	749,70		791,29
2009	991,59	844,64	696,02	354,02	777,90		827,75
2010	1.011,76	887,49	715,54	361,40	796,94		853,54
2011	1.032,90	928,59	733,21	370,80	823,17		879,13
2012	1.048,46	970,21	750,68	377,76	855,12		900,05
2013	1.069,12	1.010,98	769,18	385,82	869,98		923,04
2014	1.077,52	1.041,70	778,41	387,80	877,67		935,99
2015	1.083,50	1.070,08	788,11	392,87	885,03		950,96
2016	1.090,76	1.094,89	797,26	398,42	892,12		965,98
2017	1.093,86	1.123,22	807,09	402,97	894,37		980,34
2018	1.111,64	1.165,18	842,96	411,59	916,55		1.011,69
2019	1.131,99	1.207,25	880,97	420,80	931,18		1.044,03

## INCREMENTO INTERANUAL %

AÑOS	INCAPACIDAD	JUBILACIÓN	VIUDEDAD	ORFANDAD	FAVOR DE FAMILIARES	OTRAS	TOTAL
2006/05	4,64	7,42	4,96	4,16	5,78		5,73
2007/06	3,72	7,14	4,42	3,46	4,26		4,91
2008/07	4,85	8,61	5,75	5,77	5,88		6,19
2009/08	3,40	6,40	4,35	3,62	3,76		4,61
2010/09	2,03	5,07	2,80	2,08	2,45		3,12
2011/10	2,09	4,63	2,47	2,60	3,29		3,00
2012/11	1,51	4,48	2,38	1,88	3,88		2,38
2013/12	1,97	4,20	2,46	2,13	1,74		2,55
2014/13	0,79	3,04	1,20	0,51	0,88		1,40
2015/14	0,55	2,72	1,25	1,31	0,84		1,60
2016/15	0,67	2,32	1,16	1,41	0,80		1,58
2017/16	0,28	2,59	1,23	1,14	0,25		1,49
2018/17	1,63	3,74	4,44	2,14	2,48		3,20
2019/18	1,83	3,61	4,51	2,24	1,60		3,20

(1) En las pensiones de orfandad y en favor de familiares se ha pasado a considerar a los perceptores individualmente en lugar de agrupados por familia.

(2) Se ha procedido a la aplicación del art. 7 del Real Decreto 1647/1997 de 31 de octubre, por el que las pensiones de incapacidad permanente cuando los beneficiarios cumplan la edad de 65 años, pasarán a denominarse pensiones de jubilación.

Cuadro II.18.10 EVOLUCIÓN DE LA PENSIÓN MEDIA POR CLASES (euros/mes)

## ENFERMEDADES PROFESIONALES

AÑO	INCAPACIDAD	JUBILACIÓN	VIUEDAD	ORFANDAD	FAVOR DE FAMILIARES	OTRAS	TOTAL
1980	131,46		72,60	60,49	90,90	124,46	108,00
1981	155,49		83,23	69,59	113,54		132,14
1982	179,64		93,59	77,88	127,46		144,15
1983	209,89		107,74	89,05	150,33		167,29
1984	239,64		118,41	97,35	171,61		188,51
1985	268,94		129,66	105,78	184,75		209,27
1986	308,49		142,83	115,59	197,28		236,37
1987	344,64		154,39	124,12	215,94		260,98
1988	384,28		169,52	135,48	221,82		289,15
1989	429,06		193,84	147,84	235,72		324,11
1990	493,78		218,67	167,24	258,88		372,55
1991	553,27		242,94	179,08	277,70		416,97
1992	619,89		268,35	189,79	308,72		466,58
1993	685,26		287,52	200,75	324,97		514,78
1994	731,63		302,72	210,34	339,05		548,76
1995	783,18		322,20	223,34	366,95		586,26
1996 (1)	834,69		343,25	217,48	408,09		622,26
1997 (2)	820,04	925,84	359,29	231,57	405,15		648,56
1998	840,04	962,51	374,92	242,94	431,77		670,65
1999	862,72	995,87	390,41	252,12	442,64		692,18
2000	889,55	1.038,62	414,34	269,22	470,14		721,73
2001	911,96	1.097,11	439,45	286,45	506,61		757,01
2002	931,28	1.144,93	467,91	299,16	536,81		788,08
2003	955,81	1.208,76	512,46	322,37	592,70		833,93
2004	970,55	1.265,36	570,72	352,06	659,70		879,58
2005	989,91	1.323,30	607,27	377,73	724,72		918,44
2006	1.011,70	1.384,36	644,87	408,64	750,34		957,56
2007	1.015,25	1.443,16	679,38	432,47	783,63		989,64
2008	1.043,84	1.511,45	727,32	476,89	841,42		1.039,18
2009	1.060,87	1.556,80	769,39	519,58	887,59		1.073,45
2010	1.060,71	1.579,56	798,54	547,60	915,79		1.094,25
2011	1.070,50	1.604,18	825,73	566,92	947,84		1.116,03
2012	1.078,24	1.618,83	856,69	576,96	974,19		1.135,85
2013	1.087,07	1.638,83	886,77	594,78	974,94		1.157,87
2014	1.087,86	1.641,01	904,79	609,68	1.010,67		1.167,36
2015	1.085,59	1.642,81	926,45	635,39	1.014,40		1.177,21
2016	1.085,43	1.642,36	949,93	656,82	1.053,00		1.188,75
2017	1.080,98	1.646,16	970,18	665,08	1.079,93		1.198,23
2018	1.093,60	1.663,20	1.045,93	700,34	1.114,73		1.236,86
2019	1.107,88	1.682,75	1.128,27	740,39	1.175,56		1.277,29

## INCREMENTO INTERANUAL %

AÑOS	INCAPACIDAD	JUBILACIÓN	VIUEDAD	ORFANDAD	FAVOR DE FAMILIARES	OTRAS	TOTAL
2006/05	2,20	4,61	6,19	8,18	3,54		4,26
2007/06	0,35	4,25	5,35	5,83	4,44		3,35
2008/07	2,82	4,73	7,06	10,27	7,37		5,01
2009/08	1,63	3,00	5,78	8,95	5,49		3,30
2010/09	-0,02	1,46	3,79	5,39	3,18		1,94
2011/10	0,92	1,56	3,40	3,53	3,50		1,99
2012/11	0,72	0,91	3,75	1,77	2,78		1,78
2013/12	0,82	1,24	3,51	3,09	0,08		1,94
2014/13	0,07	0,13	2,03	2,51	3,66		0,82
2015/14	-0,21	0,11	2,39	4,22	0,37		0,84
2016/15	-0,01	-0,03	2,53	3,37	3,81		0,98
2017/16	-0,41	0,23	2,13	1,26	2,56		0,80
2018/17	1,17	1,04	7,81	5,30	3,22		3,22
2019/18	1,31	1,18	7,87	5,72	5,46		3,27

(1) En las pensiones de orfandad y en favor de familiares se ha pasado a considerar a los perceptores individualmente en lugar de agrupados por familia.

(2) Se ha procedido a la aplicación del art. 7 del Real Decreto 1647/1997 de 31 de octubre, por el que las pensiones de incapacidad permanente cuando los beneficiarios cumplan la edad de 65 años, pasarán a denominarse pensiones de jubilación.



Cuadro II.18.11 EVOLUCIÓN DE LA PENSIÓN MEDIA POR CLASES (euros/mes)

SOVI

AÑO	INCAPACIDAD	JUBILACIÓN	VIUDEDAD	TOTAL
1980	67,37	65,15	52,80	62,90
1981	77,43	75,01	60,69	72,33
1982	84,49	81,50	65,07	78,46
1983	96,16	92,18	72,51	88,66
1984	102,80	98,38	76,83	94,54
1985	109,01	104,41	80,84	100,13
1986	116,78	112,12	85,70	107,24
1987	122,07	117,70	89,56	112,45
1988	127,57	123,56	93,46	117,83
1989	134,24	130,43	97,44	123,93
1990	146,92	143,91	112,13	137,41
1991	155,05	153,24	122,05	146,74
1992	162,50	162,33	133,67	156,20
1993	169,66	171,76	141,41	165,06
1994	174,77	178,88	146,82	171,69
1995	181,40	188,45	154,45	180,65
1996	188,56	198,64	162,50	190,23
1997	192,67	206,08	168,28	197,22
1998	196,31	212,75	173,94	203,67
1999	199,45	219,08	180,23	210,03
2000	206,83	230,21	190,62	221,02
2001	214,47	241,85	201,32	232,53
2002	220,53	251,67	211,23	242,46
2003	229,15	264,78	224,03	255,57
2004	239,27	279,18	238,61	270,04
2005 (1)	297,43	296,21	253,93	291,71
2006	312,15	310,13	269,44	306,13
2007	324,54	322,30	283,57	318,67
2008	342,06	339,14	302,59	335,92
2009	355,65	352,10	317,73	349,24
2010	364,39	361,25	330,01	358,73
2011	370,68	368,01	341,28	365,90
2012	377,62	376,36	355,19	374,66
2013	384,57	382,68	365,34	381,33
2014	385,12	382,32	369,10	381,35
2015	385,07	381,75	373,64	381,21
2016	384,88	381,10	377,09	380,90
2017	384,91	380,11	379,61	380,22
2018	396,82	390,67	392,57	391,00
2019	408,70	400,70	405,99	401,33

## INCREMENTO INTERANUAL %

AÑOS	INCAPACIDAD	JUBILACIÓN	VIUDEDAD	TOTAL
2006/05	4,95	4,70	6,11	4,94
2007/06	3,97	3,92	5,24	4,10
2008/07	5,40	5,22	6,71	5,41
2009/08	3,97	3,82	5,00	3,97
2010/09	2,46	2,60	3,86	2,72
2011/10	1,73	1,87	3,42	2,00
2012/11	1,87	2,27	4,08	2,40
2013/12	1,84	1,68	2,86	1,78
2014/13	0,14	-0,09	1,03	0,01
2015/14	-0,01	-0,15	1,23	-0,04
2016/15	-0,05	-0,17	0,92	-0,08
2017/16	0,01	-0,26	0,67	-0,18
2018/17	3,09	2,78	3,42	2,83
2019/18	2,99	2,57	3,42	2,64

(1) Las cifras de este año están afectadas por la nueva normativa de concurrencia de las pensiones SOVI.

**Gráfico II.8 EVOLUCIÓN DE LA PENSIÓN MEDIA POR REGÍMENES**

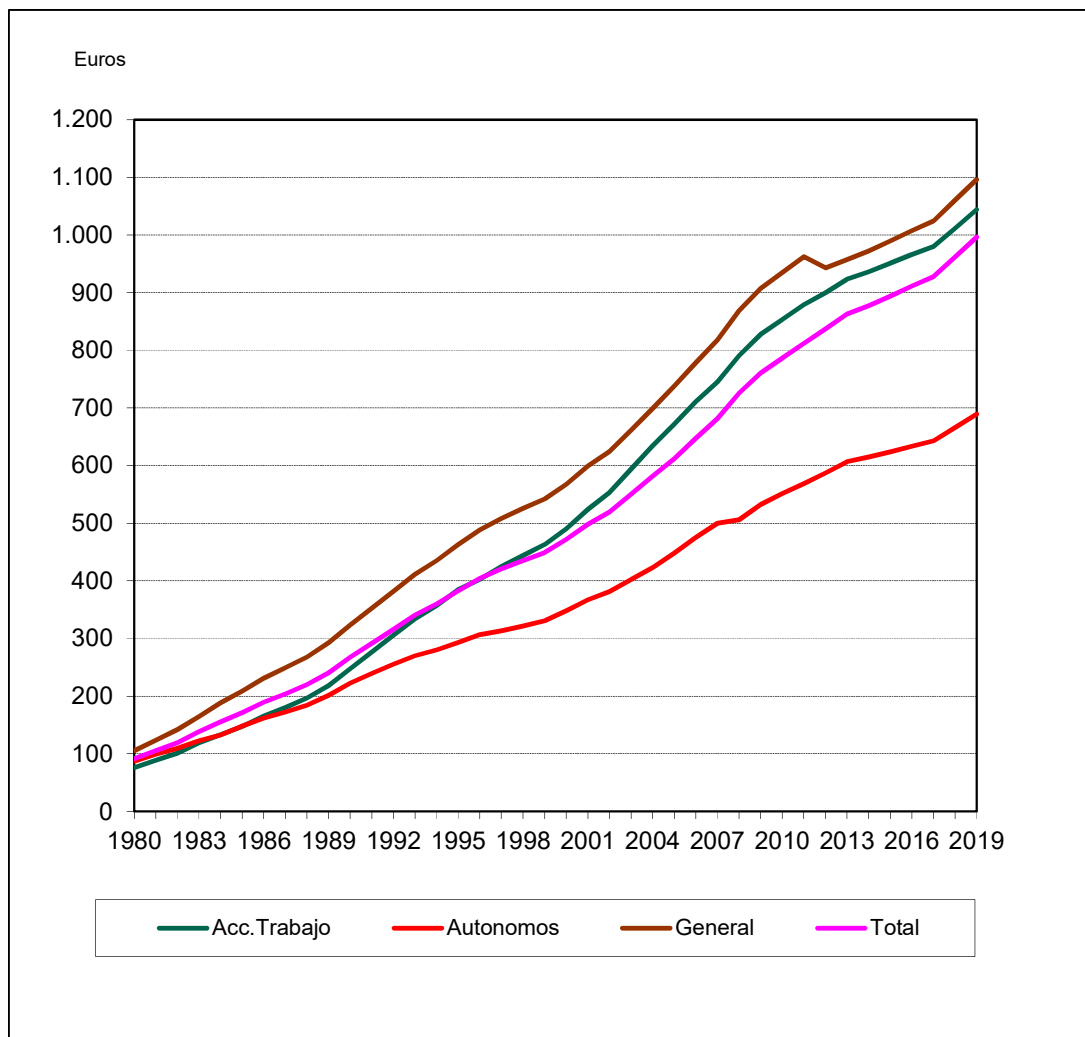

## **6. DATOS COMPLEMENTARIOS DE PENSIONES EN VIGOR**

Comprende la distribución del número y pensión media de las pensiones de Incapacidad Permanente, por grados y regímenes, a 1 de enero (cuadros II.19).

**Cuadro II.19 EVOLUCIÓN DE LA DISTRIBUCIÓN DE LAS PENSIONES DE INCAPACIDAD PERMANENTE POR GRADOS**

**Cuadro II.19.1 EVOLUCIÓN DE LA DISTRIBUCIÓN DE LAS PENSIONES DE INCAPACIDAD PERMANENTE POR GRADOS**

**TOTAL SISTEMA**

GRADO DE INCAPACIDAD	ENERO 1988			ENERO 1989			ENERO 1990		
	Número	% s/ total	Pens. Media €/mes	Número	% s/ total	Pens. Media €/mes	Número	% s/ total	Pens. Media €/mes
GRAN INVALIDEZ	21.758	1,43	435,06	23.467	1,52	466,61	24.732	1,59	510,90
INC. PERM. ABSOLUTA	776.306	51,18	280,25	784.578	50,87	297,95	790.628	50,73	323,33
INC. PERM. TOTAL	576.711	38,02	183,37	599.379	38,86	198,22	615.465	39,49	216,72
I.P.TOTAL >= 65	197.900	13,05	198,43	218.816	14,19	213,64	236.306	15,16	230,18
I.P.TOTAL < 65	378.811	24,97	175,50	380.563	24,67	189,36	379.159	24,33	208,33
INC. PERM. PARCIAL A.T.	22.979	1,51	64,22	22.274	1,44	66,99	21.568	1,38	71,51
I.P.PARCIAL >= 65	9.556	0,63	66,90	9.745	0,63	69,09	9.879	0,63	73,23
I.P.PARCIAL < 65	13.423	0,88	62,32	12.529	0,81	65,37	11.689	0,75	70,07
INVALIDEZ (SOVI)	119.188	7,86	127,61	112.643	7,30	132,77	105.975	6,80	140,34
<b>TOTAL</b>	<b>1.516.942</b>	<b>100,00</b>	<b>230,37</b>	<b>1.542.341</b>	<b>100,00</b>	<b>246,36</b>	<b>1.558.368</b>	<b>100,00</b>	<b>268,27</b>

GRADO DE INCAPACIDAD	ENERO 1991			ENERO 1992			ENERO 1993		
	Número	% s/ total	Pens. Media €/mes	Número	% s/ total	Pens. Media €/mes	Número	% s/ total	Pens. Media €/mes
GRAN INVALIDEZ	26.344	1,67	578,78	28.324	1,77	625,21	30.241	1,86	673,25
INC. PERM. ABSOLUTA	800.273	50,60	362,43	810.038	50,55	389,64	820.366	50,37	417,72
INC. PERM. TOTAL	634.676	40,13	247,19	651.387	40,65	267,64	672.474	41,29	288,97
I.P.TOTAL >= 65	256.635	16,23	260,25	277.427	17,31	277,86	296.133	18,18	295,33
55 %	162.254	10,26	243,34	168.738	10,53	257,66	173.929	10,68	269,72
75 %	94.381	5,97	289,32	108.689	6,78	309,22	122.204	7,50	331,76
I.P.TOTAL < 65	378.041	23,90	238,33	373.960	23,34	260,05	376.341	23,11	283,96
55 %	245.370	15,52	205,40	240.418	15,00	223,50	239.118	14,68	242,21
75 %	132.671	8,39	299,21	133.542	8,33	325,86	137.223	8,43	356,70
INC. PERM. PARCIAL A.T.	20.840	1,32	81,50	20.098	1,25	86,06	19.380	1,19	90,93
I.P.PARCIAL >= 65	10.032	0,63	85,50	10.178	0,64	89,35	10.285	0,63	94,09
I.P.PARCIAL < 65	10.808	0,68	77,78	9.920	0,62	82,71	9.095	0,56	87,35
INVALIDEZ (SOVI)	99.305	6,28	155,90	92.693	5,78	163,14	86.195	5,29	170,08
<b>TOTAL</b>	<b>1.581.438</b>	<b>100,00</b>	<b>303,12</b>	<b>1.602.540</b>	<b>100,00</b>	<b>327,31</b>	<b>1.628.656</b>	<b>100,00</b>	<b>352,31</b>

GRADO DE INCAPACIDAD	ENERO 1994			ENERO 1995			ENERO 1996		
	Número	% s/ total	Pens. Media €/mes	Número	% s/ total	Pens. Media €/mes	Número	% s/ total	Pens. Media €/mes
GRAN INVALIDEZ	31.854	1,93	714,44	33.011	1,98	758,19	34.189	2,04	809,29
INC. PERM. ABSOLUTA	829.340	50,12	441,78	829.027	49,70	469,15	823.715	49,11	497,49
INC. PERM. TOTAL	694.719	41,99	307,59	714.051	42,81	325,77	734.099	43,76	345,95
I.P.TOTAL >= 65	315.552	19,07	309,20	331.724	19,89	323,39	349.599	20,84	338,54
55 %	178.854	10,81	279,13	181.318	10,87	288,11	184.951	11,03	298,41
75 %	136.698	8,26	348,54	150.406	9,02	365,91	164.648	9,82	383,61
I.P.TOTAL < 65	379.167	22,92	306,25	382.327	22,92	327,85	384.500	22,92	352,68
55 %	238.821	14,43	259,31	240.551	14,42	274,91	240.894	14,36	294,58
75 %	140.346	8,48	386,11	141.776	8,50	417,66	143.606	8,56	450,14
INC. PERM. PARCIAL A.T.	18.664	1,13	94,22	17.920	1,07	98,55	17.212	1,03	103,10
I.P.PARCIAL >= 65	10.424	0,63	96,87	10.473	0,63	101,01	10.514	0,63	105,42
I.P.PARCIAL < 65	8.240	0,50	90,87	7.447	0,45	95,10	6.698	0,40	99,47
INVALIDEZ (SOVI)	80.011	4,84	175,14	73.939	4,43	181,73	68.161	4,06	188,73
<b>TOTAL</b>	<b>1.654.588</b>	<b>100,00</b>	<b>373,87</b>	<b>1.667.948</b>	<b>100,00</b>	<b>396,77</b>	<b>1.677.376</b>	<b>100,00</b>	<b>420,93</b>

Cuadro II.19.2 EVOLUCIÓN DE LA DISTRIBUCIÓN DE LAS PENSIONES DE INCAPACIDAD PERMANENTE POR GRADOS

GRADO DE INCAPACIDAD	TOTAL SISTEMA								
	ENERO 1997			ENERO 1998 (1)			ENERO 1999		
	Número	% s/ total	Pens. Media €/mes	Número	% s/ total	Pens. Media €/mes	Número	% s/ total	Pens. Media €/mes
GRAN INVALIDEZ	35.244	2,08	847,50	22.554	2,78	953,12	22.851	2,85	988,67
INC. PERM. ABSOLUTA	820.918	48,45	519,97	316.802	39,04	624,69	310.828	38,82	649,73
INC. PERM. TOTAL	758.776	44,78	361,79	409.023	50,40	390,75	409.340	51,13	407,13
I.P.TOTAL >= 65	366.430	21,63	350,46	3.366	0,41	385,08	141	0,02	649,74
55 %	187.441	11,06	305,58	1.321	0,16	289,46	49	0,01	348,31
75 %	178.989	10,56	397,46	2.045	0,25	446,85	92	0,01	810,28
I.P.TOTAL < 65	392.346	23,16	372,37	405.657	49,99	390,79	409.199	51,11	407,05
55 %	246.292	14,54	310,46	256.008	31,55	325,67	257.245	32,13	337,73
75 %	146.054	8,62	476,77	149.649	18,44	502,20	151.954	18,98	524,41
INC. PERM. PARCIAL A.T.	16.572	0,98	106,34	5.195	0,64	105,19	4.556	0,57	106,97
I.P.PARCIAL >= 65	10.623	0,63	108,51	76	0,01	122,02	1	0,00	68,92
I.P.PARCIAL < 65	5.949	0,35	102,47	5.119	0,63	104,95	4.555	0,57	106,98
INVALIDEZ (SOVI)	62.923	3,71	193,07	57.902	7,14	196,46	53.056	6,63	199,81
<b>TOTAL</b>	<b>1.694.433</b>	<b>100,00</b>	<b>439,76</b>	<b>811.476</b>	<b>100,00</b>	<b>482,02</b>	<b>800.631</b>	<b>100,00</b>	<b>502,46</b>

(1) Se ha procedido a la aplicación del art. 7 del Real Decreto 1647/1997 de 31 de octubre, por el que las pensiones de incapacidad permanente cuando los beneficiarios cumplan la edad de 65 años, pasarán a denominarse pensiones de jubilación.

GRADO DE INCAPACIDAD	ENERO 2000			ENERO 2001		
	Número	% s/ total	Pens. Media €/mes	Número	% s/ total	Pens. Media €/mes
GRAN INVALIDEZ	23.487	2,95	1.038,84	24.254	3,07	1.101,19
INC. PERM. ABSOLUTA	308.678	38,76	683,01	307.477	38,91	724,53
INC. PERM. TOTAL	411.952	51,73	427,97	411.237	52,04	454,25
I.P.TOTAL >= 65	157	0,02	879,23	178	0,02	982,07
55 %	33	0,00	438,01	39	0,00	424,53
75 %	124	0,02	996,65	139	0,02	1.138,50
I.P.TOTAL < 65	411.795	51,71	427,79	411.059	52,01	454,03
55 %	258.897	32,51	353,90	257.801	32,62	374,25
75 %	152.898	19,20	552,91	153.258	19,39	588,22
INC. PERM. PARCIAL A.T.	4.049	0,51	110,52	3.551	0,45	115,27
I.P.PARCIAL >= 65	1	0,00	70,90	1	0,00	73,78
I.P.PARCIAL < 65	4.048	0,51	110,53	3.550	0,45	115,28
INVALIDEZ (SOVI)	48.237	6,06	206,97	43.758	5,54	214,76
<b>TOTAL</b>	<b>796.403</b>	<b>100,00</b>	<b>529,84</b>	<b>790.277</b>	<b>100,00</b>	<b>564,48</b>

Cuadro II.19.3 EVOLUCIÓN DE LA DISTRIBUCIÓN DE LAS PENSIONES DE INCAPACIDAD PERMANENTE POR GRADOS

TOTAL SISTEMA

GRADO DE INCAPACIDAD	ENERO 2002			ENERO 2003			ENERO 2004		
	Número	% s/ total	Pens. Media €/mes	Número	% s/ total	Pens. Media €/mes	Número	% s/ total	Pens. Media €/mes
GRAN INVALIDEZ	24.972	3,17	1.149,29	26.002	3,27	1.217,55	27.184	3,37	1.274,99
INC. PERM. ABSOLUTA	308.121	39,09	759,54	311.607	39,20	802,39	317.181	39,32	837,60
INC. PERM. TOTAL	412.304	52,31	474,55	418.955	52,70	500,17	428.045	53,06	521,20
55 %	258.867	32,84	390,27	263.046	33,09	410,59	264.480	32,79	427,31
75 %	153.437	19,47	616,74	155.909	19,61	651,32	163.565	20,28	673,03
INC. PERM. PARCIAL A.T.	3.089	0,39	118,67	2.718	0,34	123,72	2.378	0,29	127,22
INVALIDEZ (SOVI)	39.667	5,03	220,83	35.691	4,49	229,60	31.901	3,95	239,47
<b>TOTAL</b>	<b>788.153</b>	<b>100,00</b>	<b>593,18</b>	<b>794.973</b>	<b>100,00</b>	<b>628,66</b>	<b>806.689</b>	<b>100,00</b>	<b>658,71</b>

GRADO DE INCAPACIDAD	ENERO 2005			ENERO 2006			ENERO 2007		
	Número	% s/ total	Pens. Media €/mes	Número	% s/ total	Pens. Media €/mes	Número	% s/ total	Pens. Media €/mes
GRAN INVALIDEZ	28.518	3,44	1.342,34	29.101	3,44	1.410,00	30.172	3,44	1.467,01
INC. PERM. ABSOLUTA	327.026	39,49	879,63	328.774	38,88	922,48	340.910	38,81	960,14
INC. PERM. TOTAL	441.862	53,36	546,47	449.071	53,10	575,32	471.255	53,65	596,69
55 %	266.642	32,20	447,03	268.830	31,79	468,70	278.882	31,75	486,99
75 %	175.220	21,16	697,78	180.241	21,31	734,34	192.373	21,90	755,72
INC. PERM. PARCIAL A.T.	2.107	0,25	131,62	1.743	0,21	136,15	1.514	0,17	139,59
INVALIDEZ (SOVI)	28.582	3,45	249,40	36.979	4,37	312,46	34.482	3,93	325,15
<b>TOTAL</b>	<b>828.095</b>	<b>100,00</b>	<b>694,14</b>	<b>845.668</b>	<b>100,00</b>	<b>726,61</b>	<b>878.333</b>	<b>100,00</b>	<b>756,21</b>

GRADO DE INCAPACIDAD	ENERO 2008			ENERO 2009			ENERO 2010		
	Número	% s/ total	Pens. Media €/mes	Número	% s/ total	Pens. Media €/mes	Número	% s/ total	Pens. Media €/mes
GRAN INVALIDEZ	31.345	3,47	1.549,48	32.085	3,50	1.611,71	32.579	3,50	1.648,06
INC. PERM. ABSOLUTA	349.862	38,77	1.010,87	355.440	38,79	1.046,52	360.291	38,71	1.065,88
INC. PERM. TOTAL	488.255	54,10	626,17	498.650	54,42	647,80	510.711	54,87	665,11
55 %	287.288	31,83	512,28	291.122	31,77	531,42	297.281	31,94	550,95
75 %	200.967	22,27	788,98	207.528	22,65	811,05	213.430	22,93	824,11
INC. PERM. PARCIAL A.T.	1.264	0,14	145,09	1.043	0,11	148,80	804	0,09	150,71
INVALIDEZ (SOVI)	31.746	3,52	342,87	29.073	3,17	355,91	26.446	2,84	364,88
<b>TOTAL</b>	<b>902.472</b>	<b>100,00</b>	<b>796,74</b>	<b>916.291</b>	<b>100,00</b>	<b>826,39</b>	<b>930.831</b>	<b>100,00</b>	<b>845,66</b>

Cuadro II.19.4 EVOLUCIÓN DE LA DISTRIBUCIÓN DE LAS PENSIONES DE INCAPACIDAD PERMANENTE POR GRADOS

GRADO DE INCAPACIDAD	ENERO 2011			ENERO 2012			ENERO 2013		
	Número	% s/ total	Pens. Media €/mes	Número	% s/ total	Pens. Media €/mes	Número	% s/ total	Pens. Media €/mes
GRAN INVALIDEZ	32.766	3,50	1.687,94	33.128	3,52	1.722,87	32.901	3,50	1.762,44
INC. PERM. ABSOLUTA	361.262	38,62	1.086,76	362.839	38,54	1.106,35	361.149	38,39	1.129,34
INC. PERM. TOTAL	516.830	55,25	681,56	523.440	55,60	696,60	527.161	56,03	716,19
55 %	301.008	32,18	566,54	302.151	32,09	578,65	296.074	31,47	603,06
75 %	215.822	23,07	841,99	221.289	23,50	857,65	231.087	24,56	861,14
INC. PERM. PARCIAL A.T.	593	0,06	151,85	417	0,04	151,77	293	0,03	154,26
INVALIDEZ (SOVI)	24.063	2,57	371,27	21.666	2,30	378,26	19.339	2,06	385,26
<b>TOTAL</b>	<b>935.514</b>	<b>100,00</b>	<b>864,97</b>	<b>941.490</b>	<b>100,00</b>	<b>883,05</b>	<b>940.843</b>	<b>100,00</b>	<b>904,39</b>

GRADO DE INCAPACIDAD	ENERO 2014			ENERO 2015			ENERO 2016		
	Número	% s/ total	Pens. Media €/mes	Número	% s/ total	Pens. Media €/mes	Número	% s/ total	Pens. Media €/mes
GRAN INVALIDEZ	32.502	3,49	1.786,00	32.483	3,50	1.807,85	32.559	3,48	1.825,17
INC. PERM. ABSOLUTA	356.025	38,20	1.137,22	353.432	38,05	1.143,61	352.303	37,69	1.150,04
INC. PERM. TOTAL	526.050	56,44	724,71	527.590	56,79	732,72	384.862	57,40	740,51
55 %	298.258	32,00	600,25	295.799	31,84	605,61	297.080	31,78	610,58
75 %	227.792	24,44	887,66	231.791	24,95	894,93	239.497	25,62	901,69
INC. PERM. PARCIAL A.T.	161	0,02	154,34	90	0,01	155,96	29	0,00	160,38
INVALIDEZ (SOVI)	17.307	1,86	385,57	15.372	1,65	385,57	13.378	1,43	386,07
<b>TOTAL</b>	<b>932.045</b>	<b>100,00</b>	<b>912,89</b>	<b>928.967</b>	<b>100,00</b>	<b>920,84</b>	<b>934.846</b>	<b>100,00</b>	<b>927,53</b>

GRADO DE INCAPACIDAD	ENERO 2017			ENERO 2018			ENERO 2019		
	Número	% s/ total	Pens. Media €/mes	Número	% s/ total	Pens. Media €/mes	Número	% s/ total	Pens. Media €/mes
GRAN INVALIDEZ	33.150	3,51	1.846,09	33.500	3,53	1.866,50	33.764	3,54	1.939,02
INC. PERM. ABSOLUTA	350.878	37,20	1.155,01	348.173	36,66	1.158,88	344.030	36,06	1.196,74
INC. PERM. TOTAL	547.452	58,04	749,84	558.162	58,76	757,52	567.750	59,51	785,32
55 %	299.492	31,75	617,57	304.220	32,03	624,31	306.965	32,18	646,14
75 %	247.960	26,29	909,60	253.942	26,73	917,11	260.785	27,34	949,14
INC. PERM. PARCIAL A.T.	5	0,00	224,78	2	0,00	336,61	2	0,00	346,65
INVALIDEZ (SOVI)	11.668	1,24	385,91	10.020	1,05	385,90	8.485	0,89	410,08
<b>TOTAL</b>	<b>943.153</b>	<b>100,00</b>	<b>934,60</b>	<b>949.857</b>	<b>100,00</b>	<b>939,84</b>	<b>954.031</b>	<b>100,00</b>	<b>971,17</b>

Cuadro II.19.5 DISTRIBUCIÓN DE LAS PENSIONES DE INCAPACIDAD PERMANENTE POR RÉGIMENES Y GRADOS (ENERO 2020)

GRADO DE INCAPACIDAD						NÚMERO
	GENERAL (**)	AUTONOMOS (*)	CARBON	MAR	A.T. Y E.P.	TOTAL
GRAN INVALIDEZ	26.136	4.545	100	204	3.025	<b>34.010</b>
INC. PERM. ABSOLUTA	285.951	42.094	986	2.234	8.768	<b>340.033</b>
INC. PERM. TOTAL	413.463	73.964	1.486	4.869	85.711	<b>579.493</b>
55 %	212.306	38.997	707	2.349	57.093	<b>311.452</b>
75 %	201.157	34.967	779	2.520	28.618	<b>268.041</b>
INC. PERM. PARCIAL A.T.						
INVALIDEZ (SOVI)						<b>7.170</b>
<b>TOTAL</b>	<b>725.550</b>	<b>120.603</b>	<b>2.572</b>	<b>7.307</b>	<b>97.504</b>	<b>960.706</b>

## PENSIÓN MEDIA (€/mes)

GRADO DE INCAPACIDAD	GENERAL (**)	AUTONOMOS (*)	CARBON	MAR	A.T. Y E.P.	TOTAL
GRAN INVALIDEZ	1.981,67	1.502,71	3.052,11	1.994,59	2.450,51	<b>1.962,59</b>
INC. PERM. ABSOLUTA	1.222,98	875,58	1.972,24	1.207,50	1.769,89	<b>1.196,15</b>
INC. PERM. TOTAL	784,04	626,11	1.253,60	792,98	1.016,80	<b>799,59</b>
55 %	636,85	522,46	1.083,81	666,66	866,51	<b>665,86</b>
75 %	939,39	741,72	1.407,70	910,72	1.316,65	<b>954,98</b>
INC. PERM. PARCIAL A.T.						
INVALIDEZ (SOVI)						<b>408,70</b>
<b>TOTAL</b>	<b>1.000,17</b>	<b>746,22</b>	<b>1.599,02</b>	<b>953,26</b>	<b>1.129,00</b>	<b>978,20</b>

(\*) Con motivo de la entrada en vigor de la Ley 18/2007, de 4 de julio, los trabajadores por cuenta propia del Régimen Especial Agrario quedan integrados en el Régimen Especial de Trabajadores Autónomos.

(\*\*) La Ley 27/2011, de 1 de agosto, los trabajadores del R.E. del Hogar se integran en el R. General. Con motivo de la entrada en vigor de la Ley 28/2011, de 22 de septiembre, los trabajadores por cuenta ajena del Régimen Especial Agrario quedan integrados en el Régimen General.



## **7. DISTRIBUCIÓN DE LAS PENSIONES POR COMUNIDADES AUTÓNOMAS**

Se incluyen en este apartado las series siguientes:

- Número de pensiones en vigor, a 1 de enero (cuadros II.20).
- Pensión media, a 1 de enero (cuadros II.21).
- Cuantía del gasto en pensiones por clases (cuadros II.22 a II.47).

**Cuadro II.20 NÚMERO DE PENSIONES EN VIGOR EN 1990 - 2018****Cuadro II.20.1 NÚMERO DE PENSIONES EN VIGOR EN 1 DE ENERO**

COMUNIDADES AUTÓNOMAS	1990	1991	1992	1993	1994	1995	1996
<b>ANDALUCÍA</b>	<b>925.314</b>	<b>952.367</b>	<b>982.117</b>	<b>1.008.950</b>	<b>1.048.334</b>	<b>1.071.474</b>	<b>1.091.158</b>
Almería	65.176	67.171	69.568	71.794	74.450	76.197	77.999
Cádiz	116.926	119.981	123.788	127.468	133.670	135.964	137.686
Córdoba	120.494	123.321	126.665	129.114	132.989	135.018	137.120
Granada	116.478	120.672	125.125	129.096	133.442	136.930	139.805
Huelva	62.896	64.505	66.035	67.599	70.754	72.021	73.636
Jaén	99.991	102.506	105.228	107.190	111.035	113.017	114.601
Málaga	131.806	135.657	140.875	146.139	152.973	157.427	161.271
Sevilla	211.547	218.554	224.833	230.550	239.021	244.900	249.040
<b>ARAGÓN</b>	<b>220.691</b>	<b>226.043</b>	<b>230.379</b>	<b>235.537</b>	<b>243.301</b>	<b>247.330</b>	<b>250.364</b>
Huesca	40.256	41.335	42.334	43.309	44.625	45.299	45.677
Teruel	35.458	36.205	36.785	37.268	37.874	38.160	38.238
Zaragoza	144.977	148.503	151.260	154.960	160.802	163.871	166.449
<b>ASTURIAS</b>	<b>238.026</b>	<b>244.478</b>	<b>249.954</b>	<b>255.354</b>	<b>263.723</b>	<b>267.479</b>	<b>271.300</b>
Asturias	238.026	244.478	249.954	255.354	263.723	267.479	271.300
<b>ILLES BALEARS</b>	<b>120.078</b>	<b>123.408</b>	<b>126.258</b>	<b>129.006</b>	<b>133.438</b>	<b>135.750</b>	<b>137.973</b>
Baleares	120.078	123.408	126.258	129.006	133.438	135.750	137.973
<b>CANARIAS</b>	<b>149.246</b>	<b>154.047</b>	<b>158.955</b>	<b>163.582</b>	<b>170.991</b>	<b>174.412</b>	<b>177.861</b>
Las Palmas	76.654	79.292	82.051	84.345	88.126	90.031	91.959
S. C. Tenerife	72.592	74.755	76.904	79.237	82.865	84.381	85.902
<b>CANTABRIA</b>	<b>100.328</b>	<b>102.604</b>	<b>105.047</b>	<b>107.670</b>	<b>110.993</b>	<b>112.644</b>	<b>114.709</b>
Cantabria	100.328	102.604	105.047	107.670	110.993	112.644	114.709
<b>CASTILLA Y LEÓN</b>	<b>474.949</b>	<b>484.844</b>	<b>494.784</b>	<b>505.230</b>	<b>521.964</b>	<b>529.931</b>	<b>537.614</b>
Ávila	33.365	34.103	34.862	35.561	37.053	37.337	37.795
Burgos	64.591	65.931	67.070	68.422	70.654	71.927	73.235
León	119.006	121.773	124.519	127.398	131.062	133.111	134.833
Palencia	34.905	35.468	36.228	36.993	38.033	38.464	39.021
Salamanca	59.317	60.547	61.986	63.411	65.972	67.196	68.254
Segovia	27.712	28.072	28.406	28.803	29.837	30.290	30.703
Soria	21.066	21.390	21.627	21.880	22.477	22.654	22.737
Valladolid	66.168	68.045	69.958	71.836	74.570	76.335	77.918
Zamora	48.819	49.515	50.128	50.926	52.306	52.617	53.118
<b>CASTILLA-LA MANCHA</b>	<b>254.762</b>	<b>260.462</b>	<b>266.143</b>	<b>272.253</b>	<b>283.121</b>	<b>288.703</b>	<b>293.386</b>
Albacete	49.470	50.569	51.627	52.694	54.880	56.052	57.341
Ciudad Real	71.572	73.370	74.891	76.554	79.760	81.148	82.215
Cuenca	37.611	38.155	38.837	39.555	40.850	41.414	41.771
Guadalajara	24.276	24.841	25.370	25.985	26.912	27.351	27.901
Toledo	71.833	73.527	75.418	77.465	80.719	82.738	84.158
<b>CATALUÑA</b>	<b>1.058.679</b>	<b>1.086.168</b>	<b>1.113.911</b>	<b>1.137.830</b>	<b>1.184.081</b>	<b>1.207.119</b>	<b>1.233.236</b>
Barcelona	793.726	814.483	835.048	852.164	888.121	904.417	923.179
Girona	99.941	102.041	104.541	106.844	110.579	112.808	115.510
Lleida	71.955	73.885	75.761	77.299	79.678	80.950	82.682
Tarragona	93.057	95.759	98.561	101.523	105.703	108.944	111.865
<b>C. VALENCIANA</b>	<b>591.686</b>	<b>604.173</b>	<b>617.203</b>	<b>629.552</b>	<b>651.946</b>	<b>665.173</b>	<b>679.597</b>
Alicante	183.608	188.182	192.614	196.636	204.291	210.361	215.104
Castellón	92.332	93.501	94.842	96.047	98.726	100.108	101.380
Valencia	315.746	322.490	329.747	336.869	348.929	354.704	363.113
<b>EXTREMADURA</b>	<b>157.265</b>	<b>160.828</b>	<b>165.050</b>	<b>169.157</b>	<b>176.949</b>	<b>179.727</b>	<b>182.233</b>
Badajoz	87.939	90.024	92.474	94.820	99.646	101.313	103.017
Cáceres	69.326	70.804	72.576	74.337	77.303	78.414	79.216
<b>GALICIA</b>	<b>544.644</b>	<b>560.746</b>	<b>574.644</b>	<b>588.090</b>	<b>605.346</b>	<b>616.146</b>	<b>626.527</b>
A Coruña	186.143	192.325	197.757	203.320	210.724	215.689	220.959
Lugo	110.725	113.125	115.325	117.092	119.302	120.551	121.343
Ourense	97.417	99.657	101.220	102.551	104.447	105.957	107.209
Pontevedra	150.359	155.639	160.342	165.127	170.873	173.949	177.016
<b>MADRID</b>	<b>575.685</b>	<b>589.801</b>	<b>611.624</b>	<b>638.384</b>	<b>678.314</b>	<b>694.094</b>	<b>712.932</b>
Madrid	575.685	589.801	611.624	638.384	678.314	694.094	712.932
<b>MURCIA</b>	<b>157.755</b>	<b>160.476</b>	<b>163.562</b>	<b>166.082</b>	<b>170.964</b>	<b>174.911</b>	<b>179.127</b>
Murcia	157.755	160.476	163.562	166.082	170.964	174.911	179.127
<b>NAVARRA</b>	<b>77.971</b>	<b>80.244</b>	<b>82.700</b>	<b>84.966</b>	<b>87.578</b>	<b>89.385</b>	<b>91.805</b>
Navarra	77.971	80.244	82.700	84.966	87.578	89.385	91.805
<b>PAÍS VASCO</b>	<b>326.675</b>	<b>336.769</b>	<b>344.615</b>	<b>355.478</b>	<b>373.035</b>	<b>382.285</b>	<b>392.458</b>
Araba/Álava	36.059	37.313	38.475	39.785	42.303	43.735	45.149
Gipuzkoa	109.512	112.064	114.805	118.007	124.188	127.475	131.146
Bizkaia	181.104	187.392	191.335	197.686	206.544	211.075	216.163
<b>LA RIOJA</b>	<b>47.539</b>	<b>48.547</b>	<b>49.578</b>	<b>50.932</b>	<b>53.019</b>	<b>53.735</b>	<b>54.392</b>
Logroño	47.539	48.547	49.578	50.932	53.019	53.735	54.392
<b>CEUTA</b>	<b>5.699</b>	<b>5.743</b>	<b>5.835</b>	<b>5.984</b>	<b>6.537</b>	<b>6.603</b>	<b>6.716</b>
<b>MELILLA</b>	<b>5.275</b>	<b>5.387</b>	<b>5.614</b>	<b>5.728</b>	<b>6.269</b>	<b>6.182</b>	<b>6.290</b>
<b>TOTAL</b>	<b>6.032.267</b>	<b>6.187.135</b>	<b>6.347.973</b>	<b>6.509.765</b>	<b>6.769.903</b>	<b>6.903.083</b>	<b>7.039.678</b>

Cuadro II.20.2 NÚMERO DE PENSIONES EN VIGOR EN 1 DE ENERO

COMUNIDADES AUTÓNOMAS	1997	1998	1999	2000	2001	2002	2003
<b>ANDALUCÍA</b>	<b>1.124.725</b>	<b>1.152.882</b>	<b>1.174.960</b>	<b>1.193.038</b>	<b>1.207.901</b>	<b>1.220.002</b>	<b>1.237.051</b>
Almería	80.089	81.470	82.392	83.171	84.016	84.477	85.173
Cádiz	142.968	146.869	149.938	152.052	154.235	156.218	159.239
Córdoba	139.940	141.944	143.653	145.098	146.614	148.031	149.596
Granada	143.887	147.504	150.504	152.823	154.548	156.168	158.009
Huelva	75.825	76.822	77.751	78.981	79.730	80.178	80.928
Jaén	117.340	119.473	120.168	120.600	121.357	121.679	122.608
Málaga	167.381	174.254	179.003	182.845	186.648	189.274	193.444
Sevilla	257.295	264.546	271.551	277.468	280.753	283.977	288.054
<b>ARAGÓN</b>	<b>254.426</b>	<b>257.124</b>	<b>258.688</b>	<b>259.606</b>	<b>260.840</b>	<b>261.229</b>	<b>262.139</b>
Huesca	46.245	46.617	46.884	46.989	47.245	47.270	47.273
Teruel	38.456	38.485	38.324	38.138	38.033	37.801	37.520
Zaragoza	169.725	172.022	173.480	174.479	175.562	176.158	177.346
<b>ASTURIAS</b>	<b>276.010</b>	<b>279.277</b>	<b>281.357</b>	<b>282.988</b>	<b>283.745</b>	<b>284.948</b>	<b>283.291</b>
Asturias	276.010	279.277	281.357	282.988	283.745	284.948	283.291
<b>ILLES BALEARS</b>	<b>140.267</b>	<b>143.240</b>	<b>145.123</b>	<b>146.168</b>	<b>148.073</b>	<b>149.370</b>	<b>150.805</b>
Baleares	140.267	143.240	145.123	146.168	148.073	149.370	150.805
<b>CANARIAS</b>	<b>184.751</b>	<b>190.242</b>	<b>195.254</b>	<b>199.376</b>	<b>203.544</b>	<b>207.304</b>	<b>211.963</b>
Las Palmas	95.491	98.615	101.307	103.448	105.613	107.580	110.219
S. C. Tenerife	89.260	91.627	93.947	95.928	97.931	99.724	101.744
<b>CANTABRIA</b>	<b>116.720</b>	<b>118.077</b>	<b>119.136</b>	<b>119.793</b>	<b>120.372</b>	<b>120.793</b>	<b>121.455</b>
Cantabria	116.720	118.077	119.136	119.793	120.372	120.793	121.455
<b>CASTILLA Y LEÓN</b>	<b>547.176</b>	<b>553.892</b>	<b>557.790</b>	<b>560.916</b>	<b>563.255</b>	<b>564.912</b>	<b>566.085</b>
Ávila	38.400	38.690	38.809	38.740	38.714	38.583	38.508
Burgos	74.820	75.825	76.398	77.003	77.398	77.598	77.688
León	137.357	139.150	139.946	140.769	141.265	141.572	141.425
Palencia	39.480	39.808	39.921	39.850	39.836	39.720	39.753
Salamanca	69.537	70.491	71.151	71.557	71.974	72.258	72.538
Segovia	31.104	31.368	31.414	31.520	31.662	31.693	31.686
Soria	23.050	23.162	23.138	23.111	23.050	23.101	23.009
Valladolid	79.781	81.394	82.746	84.018	85.252	86.362	87.612
Zamora	53.647	54.004	54.267	54.348	54.104	54.025	53.866
<b>CASTILLA-LA MANCHA</b>	<b>299.483</b>	<b>304.829</b>	<b>308.701</b>	<b>311.304</b>	<b>313.890</b>	<b>315.498</b>	<b>317.739</b>
Albacete	58.954	59.792	60.619	61.319	61.863	62.209	62.770
Ciudad Real	83.694	85.258	86.304	87.042	87.810	88.104	88.544
Cuenca	42.328	42.677	42.973	42.951	43.022	43.012	42.929
Guadalajara	28.427	28.733	29.067	29.411	29.721	30.053	30.374
Toledo	86.080	88.369	89.738	90.581	91.474	92.120	93.122
<b>CATALUÑA</b>	<b>1.267.284</b>	<b>1.293.252</b>	<b>1.314.079</b>	<b>1.328.504</b>	<b>1.344.320</b>	<b>1.356.788</b>	<b>1.371.158</b>
Barcelona	949.259	969.109	984.773	995.601	1.007.462	1.015.578	1.026.364
Girona	119.161	121.361	123.284	124.315	125.662	126.958	128.115
Lleida	84.321	85.494	86.454	87.105	87.979	88.822	89.331
Tarragona	114.543	117.288	119.568	121.483	123.217	125.430	127.348
<b>C. VALENCIANA</b>	<b>698.283</b>	<b>713.702</b>	<b>725.275</b>	<b>734.361</b>	<b>745.460</b>	<b>753.197</b>	<b>763.206</b>
Alicante	221.706	226.625	229.936	233.084	236.756	239.218	242.552
Castellón	103.052	104.048	104.983	105.244	106.117	106.421	107.056
Valencia	373.525	383.029	390.356	396.033	402.587	407.558	413.598
<b>EXTREMADURA</b>	<b>186.793</b>	<b>189.456</b>	<b>191.306</b>	<b>192.378</b>	<b>193.908</b>	<b>194.746</b>	<b>196.148</b>
Badajoz	106.055	107.835	109.029	109.651	110.579	111.361	112.271
Cáceres	80.738	81.621	82.277	82.727	83.329	83.385	83.877
<b>GALICIA</b>	<b>639.436</b>	<b>649.183</b>	<b>657.322</b>	<b>664.695</b>	<b>671.925</b>	<b>676.877</b>	<b>682.668</b>
A Coruña	227.982	232.899	237.244	241.439	245.759	248.678	251.936
Lugo	122.431	123.342	123.985	124.283	124.363	124.036	123.939
Ourense	108.356	109.170	109.462	109.878	110.229	110.407	110.451
Pontevedra	180.667	183.772	186.631	189.095	191.574	193.756	196.342
<b>MADRID</b>	<b>737.493</b>	<b>754.556</b>	<b>770.706</b>	<b>783.631</b>	<b>797.736</b>	<b>807.523</b>	<b>820.443</b>
Madrid	737.493	754.556	770.706	783.631	797.736	807.523	820.443
<b>MURCIA</b>	<b>184.050</b>	<b>188.500</b>	<b>191.967</b>	<b>193.922</b>	<b>195.933</b>	<b>197.874</b>	<b>200.183</b>
Murcia	184.050	188.500	191.967	193.922	195.933	197.874	200.183
<b>NAVARRA</b>	<b>94.547</b>	<b>96.183</b>	<b>97.844</b>	<b>99.229</b>	<b>100.671</b>	<b>101.753</b>	<b>103.384</b>
Navarra	94.547	96.183	97.844	99.229	100.671	101.753	103.384
<b>PAÍS VASCO</b>	<b>402.978</b>	<b>410.461</b>	<b>416.750</b>	<b>421.616</b>	<b>427.033</b>	<b>431.649</b>	<b>434.578</b>
Araba/Álava	46.776	48.007	49.126	50.005	51.010	51.903	52.610
Gipuzkoa	134.846	137.109	139.325	141.013	143.002	145.035	146.383
Bizkaia	221.356	225.345	228.299	230.598	233.021	234.711	235.585
<b>LA RIOJA</b>	<b>55.158</b>	<b>55.865</b>	<b>56.284</b>	<b>56.419</b>	<b>56.880</b>	<b>57.230</b>	<b>57.467</b>
Logroño	55.158	55.865	56.284	56.419	56.880	57.230	57.467
<b>CEUTA</b>	<b>6.964</b>	<b>6.996</b>	<b>7.041</b>	<b>7.132</b>	<b>7.154</b>	<b>7.215</b>	<b>7.219</b>
<b>MELILLA</b>	<b>6.449</b>	<b>6.515</b>	<b>6.619</b>	<b>6.705</b>	<b>6.752</b>	<b>6.771</b>	<b>6.823</b>
<b>TOTAL</b>	<b>7.222.993</b>	<b>7.364.232</b>	<b>7.476.202</b>	<b>7.561.781</b>	<b>7.649.392</b>	<b>7.715.679</b>	<b>7.793.805</b>

Cuadro II.20.3 NÚMERO DE PENSIONES EN VIGOR EN 1 DE ENERO

COMUNIDADES AUTÓNOMAS	2004	2005	2006	2007	2008	2009	2010
<b>ANDALUCÍA</b>	<b>1.250.484</b>	<b>1.263.564</b>	<b>1.287.078</b>	<b>1.306.465</b>	<b>1.323.692</b>	<b>1.347.625</b>	<b>1.370.575</b>
Almería	85.550	85.628	86.710	87.592	88.372	89.546	90.942
Cádiz	161.062	163.895	167.053	170.938	174.361	178.548	183.089
Córdoba	150.867	151.755	153.915	155.288	156.657	158.595	160.350
Granada	159.790	160.813	163.415	165.203	166.593	169.213	171.430
Huelva	81.400	81.756	82.954	83.688	83.935	85.176	86.272
Jaén	123.346	124.031	125.419	126.470	127.247	128.472	130.731
Málaga	196.803	200.099	203.994	208.288	212.781	218.337	222.850
Sevilla	291.666	295.587	303.618	308.998	313.746	319.738	324.911
<b>ARAGÓN</b>	<b>262.206</b>	<b>263.325</b>	<b>268.568</b>	<b>271.548</b>	<b>273.499</b>	<b>276.663</b>	<b>279.647</b>
Huesca	47.046	46.999	47.305	47.444	47.636	48.015	48.440
Teruel	37.155	36.913	37.004	36.924	36.704	36.571	36.517
Zaragoza	178.005	179.413	184.259	187.180	189.159	192.077	194.690
<b>ASTURIAS</b>	<b>283.728</b>	<b>284.628</b>	<b>287.064</b>	<b>290.211</b>	<b>291.748</b>	<b>293.151</b>	<b>294.270</b>
Asturias	283.728	284.628	287.064	290.211	291.748	293.151	294.270
<b>ILLES BALEARS</b>	<b>151.488</b>	<b>152.002</b>	<b>155.487</b>	<b>156.901</b>	<b>158.566</b>	<b>161.655</b>	<b>164.759</b>
Baleares	151.488	152.002	155.487	156.901	158.566	161.655	164.759
<b>CANARIAS</b>	<b>216.265</b>	<b>219.843</b>	<b>225.549</b>	<b>231.522</b>	<b>237.598</b>	<b>243.730</b>	<b>250.585</b>
Las Palmas	112.833	114.706	118.003	121.236	124.567	127.748	131.488
S. C. Tenerife	103.432	105.137	107.546	110.286	113.031	115.982	119.097
<b>CANTABRIA</b>	<b>121.853</b>	<b>122.574</b>	<b>124.850</b>	<b>126.105</b>	<b>127.251</b>	<b>128.726</b>	<b>130.062</b>
Cantabria	121.853	122.574	124.850	126.105	127.251	128.726	130.062
<b>CASTILLA Y LEÓN</b>	<b>565.667</b>	<b>565.692</b>	<b>572.095</b>	<b>575.894</b>	<b>578.027</b>	<b>581.286</b>	<b>585.749</b>
Ávila	38.330	38.172	38.309	38.273	38.283	38.155	38.351
Burgos	77.990	78.226	80.009	80.891	81.748	82.655	83.699
León	140.849	140.380	140.829	141.240	141.319	141.425	141.610
Palencia	39.524	39.412	39.794	40.079	40.162	40.322	40.586
Salamanca	72.541	72.644	73.576	74.082	74.496	75.053	75.590
Segovia	31.639	31.428	31.752	31.892	31.910	31.990	32.131
Soria	22.840	22.613	22.629	22.607	22.583	22.456	22.410
Valladolid	88.453	89.829	92.249	94.026	95.098	96.878	99.277
Zamora	53.501	52.988	52.948	52.804	52.428	52.352	52.095
<b>CASTILLA-LA MANCHA</b>	<b>318.764</b>	<b>319.265</b>	<b>324.097</b>	<b>327.345</b>	<b>329.734</b>	<b>334.039</b>	<b>338.816</b>
Albacete	63.153	63.245	64.561	65.045	65.415	66.331	67.017
Ciudad Real	88.628	88.717	89.634	90.273	90.747	91.739	92.936
Cuenca	42.831	42.563	42.840	42.886	42.814	42.781	43.019
Guadalajara	30.696	31.013	31.780	32.465	33.123	33.782	34.699
Toledo	93.456	93.727	95.282	96.676	97.635	99.406	101.145
<b>CATALUÑA</b>	<b>1.382.968</b>	<b>1.396.155</b>	<b>1.442.666</b>	<b>1.467.594</b>	<b>1.489.763</b>	<b>1.512.956</b>	<b>1.539.830</b>
Barcelona	1.035.928	1.046.630	1.084.966	1.104.301	1.121.462	1.139.112	1.160.311
Girona	128.534	129.318	132.458	134.465	136.461	138.774	140.794
Lleida	89.375	89.427	90.491	90.969	91.392	91.877	92.596
Tarragona	129.131	130.780	134.751	137.859	140.448	143.193	146.129
<b>C. VALENCIANA</b>	<b>771.786</b>	<b>779.044</b>	<b>807.535</b>	<b>823.914</b>	<b>837.818</b>	<b>854.772</b>	<b>872.667</b>
Alicante	245.443	247.704	256.672	262.207	267.060	272.817	278.757
Castellón	107.354	107.715	111.259	113.042	114.687	116.404	118.315
Valencia	418.989	423.625	439.604	448.665	456.071	465.551	475.595
<b>EXTREMADURA</b>	<b>196.587</b>	<b>197.455</b>	<b>199.211</b>	<b>200.534</b>	<b>201.500</b>	<b>203.859</b>	<b>206.101</b>
Badajoz	112.691	113.220	114.160	114.822	115.404	116.857	118.172
Cáceres	83.896	84.235	85.051	85.712	86.096	87.002	87.929
<b>GALICIA</b>	<b>685.266</b>	<b>688.121</b>	<b>695.183</b>	<b>701.027</b>	<b>706.392</b>	<b>713.366</b>	<b>719.158</b>
A Coruña	253.597	255.552	258.985	261.919	265.014	269.144	272.260
Lugo	123.271	122.424	122.440	122.207	121.930	121.586	120.993
Ourense	110.188	109.952	109.728	109.605	109.400	109.317	109.429
Pontevedra	198.210	200.193	204.030	207.296	210.048	213.319	216.476
<b>MADRID</b>	<b>830.869</b>	<b>842.626</b>	<b>865.833</b>	<b>884.866</b>	<b>903.636</b>	<b>927.615</b>	<b>953.954</b>
Madrid	830.869	842.626	865.833	884.866	903.636	927.615	953.954
<b>MURCIA</b>	<b>202.597</b>	<b>203.926</b>	<b>208.203</b>	<b>211.230</b>	<b>213.466</b>	<b>216.497</b>	<b>220.421</b>
Murcia	202.597	203.926	208.203	211.230	213.466	216.497	220.421
<b>NAVARRA</b>	<b>104.791</b>	<b>106.414</b>	<b>109.782</b>	<b>112.202</b>	<b>114.297</b>	<b>116.535</b>	<b>118.424</b>
Navarra	104.791	106.414	109.782	112.202	114.297	116.535	118.424
<b>PAÍS VASCO</b>	<b>438.634</b>	<b>443.910</b>	<b>460.024</b>	<b>468.869</b>	<b>475.503</b>	<b>484.433</b>	<b>491.770</b>
Araba/Álava	53.605	54.758	57.007	58.862	60.267	61.847	63.312
Gipuzkoa	147.903	149.611	155.824	158.730	160.853	163.900	166.754
Bizkaia	237.126	239.541	247.193	251.277	254.383	258.686	261.704
<b>LA RIOJA</b>	<b>57.699</b>	<b>58.033</b>	<b>59.816</b>	<b>60.795</b>	<b>61.499</b>	<b>62.394</b>	<b>63.304</b>
Logroño	57.699	58.033	59.816	60.795	61.499	62.394	63.304
<b>CEUTA</b>	<b>7.274</b>	<b>7.313</b>	<b>7.391</b>	<b>7.487</b>	<b>7.548</b>	<b>7.633</b>	<b>7.685</b>
<b>MELILLA</b>	<b>6.824</b>	<b>6.805</b>	<b>6.837</b>	<b>6.870</b>	<b>6.902</b>	<b>6.992</b>	<b>7.099</b>
<b>TOTAL</b>	<b>7.855.750</b>	<b>7.920.695</b>	<b>8.107.269</b>	<b>8.231.379</b>	<b>8.338.439</b>	<b>8.473.927</b>	<b>8.614.876</b>

Cuadro II.20.4 NÚMERO DE PENSIONES EN VIGOR EN 1 DE ENERO

COMUNIDADES AUTÓNOMAS	2011	2012	2013	2014	2015	2016	2017
<b>ANDALUCÍA</b>	<b>1.391.342</b>	<b>1.409.657</b>	<b>1.432.079</b>	<b>1.459.235</b>	<b>1.483.256</b>	<b>1.494.255</b>	<b>1.516.175</b>
Almería	92.218	93.427	95.023	96.798	98.546	99.627	101.669
Cádiz	187.074	190.855	195.113	200.189	204.751	207.639	212.018
Córdoba	161.727	162.542	163.774	165.724	167.558	167.401	168.614
Granada	173.206	174.563	176.357	179.055	181.186	181.714	183.435
Huelva	87.390	88.650	89.992	91.577	92.773	93.401	94.538
Jaén	132.655	133.571	134.907	136.678	138.238	138.287	139.080
Málaga	227.376	231.663	236.695	242.434	247.615	250.911	255.815
Sevilla	329.696	334.386	340.218	346.780	352.589	355.275	361.006
<b>ARAGON</b>	<b>282.725</b>	<b>285.231</b>	<b>288.388</b>	<b>291.772</b>	<b>294.289</b>	<b>295.219</b>	<b>297.938</b>
Huesca	48.999	49.426	50.005	50.731	51.265	51.361	51.824
Teruel	36.396	36.264	36.356	36.432	36.349	36.013	36.004
Zaragoza	197.330	199.541	202.027	204.609	206.675	207.845	210.110
<b>ASTURIAS</b>	<b>295.713</b>	<b>296.807</b>	<b>298.215</b>	<b>299.104</b>	<b>300.703</b>	<b>300.416</b>	<b>300.729</b>
Oviedo	295.713	296.807	298.215	299.104	300.703	300.416	300.729
<b>ILLES BALEARS</b>	<b>167.746</b>	<b>170.957</b>	<b>174.018</b>	<b>177.427</b>	<b>180.200</b>	<b>182.274</b>	<b>185.206</b>
Baleares	167.746	170.957	174.018	177.427	180.200	182.274	185.206
<b>CANARIAS</b>	<b>257.818</b>	<b>264.437</b>	<b>272.202</b>	<b>280.491</b>	<b>288.554</b>	<b>295.600</b>	<b>304.040</b>
Las Palmas	134.953	138.786	142.955	147.302	151.429	155.452	159.905
S.C.Tenerife	122.865	125.651	129.247	133.189	137.125	140.148	144.135
<b>CANTABRIA</b>	<b>131.541</b>	<b>132.724</b>	<b>133.828</b>	<b>135.211</b>	<b>136.151</b>	<b>136.751</b>	<b>138.155</b>
Santander	131.541	132.724	133.828	135.211	136.151	136.751	138.155
<b>CASTILLA-LEON</b>	<b>589.049</b>	<b>591.702</b>	<b>594.953</b>	<b>599.598</b>	<b>603.703</b>	<b>604.287</b>	<b>607.053</b>
Ávila	38.306	38.291	38.382	38.575	38.693	38.574	38.646
Burgos	84.432	84.988	85.602	86.372	87.132	87.689	88.534
León	141.870	141.994	142.005	142.511	142.964	142.432	142.383
Palencia	40.727	40.830	40.975	41.190	41.393	41.422	41.639
Salamanca	76.109	76.584	77.155	77.999	78.702	78.904	79.428
Segovia	32.115	32.146	32.215	32.486	32.671	32.739	32.816
Soria	22.442	22.477	22.421	22.448	22.483	22.391	22.372
Valladolid	101.142	102.782	104.949	106.932	108.867	109.952	111.461
Zamora	51.906	51.610	51.249	51.085	50.798	50.184	49.774
<b>CASTILLA-LA MANCHA</b>	<b>342.784</b>	<b>346.465</b>	<b>350.945</b>	<b>355.935</b>	<b>360.298</b>	<b>362.398</b>	<b>365.590</b>
Albacete	67.820	68.517	69.128	70.070	70.739	71.206	71.661
Ciudad Real	93.870	94.740	95.598	96.683	97.606	97.462	97.923
Cuenca	43.040	43.101	43.350	43.653	43.950	43.950	44.151
Guadalajara	35.404	36.085	36.778	37.569	38.339	38.935	39.591
Toledo	102.650	104.022	106.091	107.960	109.664	110.845	112.264
<b>CATALUÑA</b>	<b>1.566.734</b>	<b>1.592.616</b>	<b>1.620.307</b>	<b>1.644.866</b>	<b>1.665.407</b>	<b>1.676.791</b>	<b>1.694.426</b>
Barcelona	1.181.458	1.201.858	1.223.209	1.241.257	1.256.286	1.264.857	1.278.046
Girona	143.189	145.361	147.900	150.092	152.285	153.116	154.600
Lleida	93.538	94.051	94.872	96.163	96.863	97.147	97.835
Tarragona	148.549	151.346	154.326	157.354	159.973	161.671	163.945
<b>C.VALENCIANA</b>	<b>888.987</b>	<b>903.544</b>	<b>918.454</b>	<b>933.363</b>	<b>945.742</b>	<b>952.213</b>	<b>963.787</b>
Alicante	284.244	288.828	293.743	298.663	302.620	304.981	308.860
Castellón	120.210	121.769	123.359	124.734	125.998	126.279	127.585
Valencia	484.533	492.947	501.352	509.966	517.124	520.953	527.342
<b>EXTREMADURA</b>	<b>207.847</b>	<b>209.263</b>	<b>211.989</b>	<b>215.609</b>	<b>218.255</b>	<b>219.552</b>	<b>222.236</b>
Badajoz	119.198	120.043	121.902	124.275	126.047	127.040	128.828
Cáceres	88.649	89.220	90.087	91.334	92.208	92.512	93.408
<b>GALICIA</b>	<b>724.827</b>	<b>731.215</b>	<b>737.072</b>	<b>744.106</b>	<b>750.817</b>	<b>753.154</b>	<b>756.601</b>
A Coruña	275.166	278.496	282.138	285.583	288.799	290.727	293.133
Lugo	120.673	120.358	119.826	119.767	119.734	118.736	117.751
Ourense	109.226	109.283	109.161	109.336	109.683	109.199	108.924
Pontevedra	219.762	223.078	225.947	229.420	232.601	234.492	236.793
<b>MADRID</b>	<b>979.264</b>	<b>1.001.787</b>	<b>1.026.259</b>	<b>1.052.936</b>	<b>1.076.695</b>	<b>1.094.369</b>	<b>1.115.138</b>
Madrid	979.264	1.001.787	1.026.259	1.052.936	1.076.695	1.094.369	1.115.138
<b>MURCIA</b>	<b>224.681</b>	<b>227.811</b>	<b>231.273</b>	<b>235.278</b>	<b>238.571</b>	<b>240.170</b>	<b>242.430</b>
Murcia	224.681	227.811	231.273	235.278	238.571	240.170	242.430
<b>NAVARRA</b>	<b>120.332</b>	<b>122.223</b>	<b>124.457</b>	<b>126.765</b>	<b>128.830</b>	<b>130.144</b>	<b>132.144</b>
Navarra	120.332	122.223	124.457	126.765	128.830	130.144	132.144
<b>PAIS VASCO</b>	<b>498.733</b>	<b>505.310</b>	<b>513.291</b>	<b>521.169</b>	<b>528.518</b>	<b>533.233</b>	<b>539.643</b>
Araba/Álava	64.528	65.867	67.216	68.819	70.278	71.703	73.184
Gipuzkoa	169.163	171.526	174.173	176.943	179.311	181.367	183.384
Bizkaia	265.042	267.917	271.902	275.407	278.929	280.163	283.075
<b>LA RIOJA</b>	<b>64.021</b>	<b>64.634</b>	<b>65.363</b>	<b>66.231</b>	<b>66.993</b>	<b>67.243</b>	<b>67.900</b>
Logroño	64.021	64.634	65.363	66.231	66.993	67.243	67.900
<b>CEUTA</b>	<b>7.770</b>	<b>7.829</b>	<b>7.919</b>	<b>8.089</b>	<b>8.151</b>	<b>8.298</b>	<b>8.372</b>
<b>MELILLA</b>	<b>7.140</b>	<b>7.223</b>	<b>7.336</b>	<b>7.432</b>	<b>7.599</b>	<b>7.621</b>	<b>7.765</b>
<b>TOTAL</b>	<b>8.749.054</b>	<b>8.871.435</b>	<b>9.008.348</b>	<b>9.154.617</b>	<b>9.282.732</b>	<b>9.353.988</b>	<b>9.465.328</b>

Cuadro II.20.5 NÚMERO DE PENSIONES EN VIGOR EN 1 DE ENERO

COMUNIDADES AUTONOMAS	2018	2019
<b>ANDALUCIA</b>	<b>1.536.410</b>	<b>1.558.671</b>
Almería	103.386	105.379
Cádiz	216.374	219.099
Córdoba	169.570	171.192
Granada	184.849	186.796
Huelva	95.523	96.728
Jaén	140.070	141.349
Málaga	260.116	265.000
Sevilla	366.522	373.128
<b>ARAGON</b>	<b>300.411</b>	<b>303.716</b>
Huesca	52.387	53.031
Teruel	36.079	36.099
Zaragoza	211.945	214.586
<b>ASTURIAS</b>	<b>301.370</b>	<b>302.590</b>
Oviedo	301.370	302.590
<b>ILLES BALEARS</b>	<b>187.873</b>	<b>190.906</b>
Baleares	187.873	190.906
<b>CANARIAS</b>	<b>312.601</b>	<b>321.315</b>
Las Palmas	164.241	168.651
S.C.Tenerife	148.360	152.664
<b>CANTABRIA</b>	<b>139.314</b>	<b>140.820</b>
Santander	139.314	140.820
<b>CASTILLA-LEON</b>	<b>610.088</b>	<b>613.504</b>
Ávila	38.780	38.848
Burgos	89.228	90.201
León	142.401	142.397
Palencia	41.886	42.242
Salamanca	80.027	80.471
Segovia	33.032	33.410
Soria	22.429	22.558
Valladolid	112.884	114.195
Zamora	49.421	49.182
<b>CASTILLA-LA MANCHA</b>	<b>368.822</b>	<b>372.766</b>
Albacete	71.943	72.608
Ciudad Real	98.474	99.000
Cuenca	44.298	44.657
Guadalajara	40.380	41.262
Toledo	113.727	115.239
<b>CATALUÑA</b>	<b>1.710.503</b>	<b>1.729.148</b>
Barcelona	1.289.968	1.302.758
Girona	156.082	158.092
Lleida	98.361	99.278
Tarragona	166.092	169.020
<b>C.VALENCIANA</b>	<b>973.857</b>	<b>987.091</b>
Alicante	312.708	317.094
Castellón	128.926	130.699
Valencia	532.223	539.298
<b>EXTREMADURA</b>	<b>224.614</b>	<b>227.356</b>
Badajoz	130.502	132.321
Cáceres	94.112	95.035
<b>GALICIA</b>	<b>760.831</b>	<b>764.793</b>
A Coruña	295.521	298.016
Lugo	117.293	116.827
Ourense	108.882	108.633
Pontevedra	239.135	241.317
<b>MADRID</b>	<b>1.134.723</b>	<b>1.158.045</b>
Madrid	1.134.723	1.158.045
<b>MURCIA</b>	<b>244.397</b>	<b>247.027</b>
Murcia	244.397	247.027
<b>NAVARRA</b>	<b>134.043</b>	<b>136.245</b>
Navarra	134.043	136.245
<b>PAIS VASCO</b>	<b>547.676</b>	<b>555.854</b>
Araba/Álava	75.059	76.792
Gipuzkoa	185.683	188.273
Bizkaia	286.934	290.789
<b>LA RIOJA</b>	<b>68.566</b>	<b>69.415</b>
Logroño	68.566	69.415
<b>CEUTA</b>	<b>8.427</b>	<b>8.607</b>
<b>MELILLA</b>	<b>7.896</b>	<b>8.001</b>
<b>TOTAL</b>	<b>9.572.422</b>	<b>9.695.870</b>

Cuadro II.20.6 NÚMERO DE PENSIONES EN VIGOR EN 1-01-20

COMUNIDADES AUTONOMAS	INCAPACIDAD PERMANENTE	JUBILACION	VIUDEDAD	ORFANDAD	F.FAMILIAR	TOTAL
<b>ANDALUCIA</b>	<b>208.591</b>	<b>899.153</b>	<b>392.024</b>	<b>69.525</b>	<b>10.753</b>	<b>1.580.046</b>
Almería	9.763	63.652	28.264	5.200	473	107.352
Cádiz	39.242	114.309	56.141	10.457	2.425	222.574
Córdoba	15.546	104.912	43.644	7.104	1.209	172.415
Granada	22.195	111.980	45.645	7.941	1.259	189.020
Huelva	11.580	56.292	25.054	4.362	662	97.950
Jaén	21.517	77.587	36.848	5.823	728	142.503
Málaga	31.399	158.240	65.695	12.503	1.498	269.335
Sevilla	57.349	212.181	90.733	16.135	2.499	378.897
<b>ARAGON</b>	<b>23.101</b>	<b>196.951</b>	<b>74.994</b>	<b>9.458</b>	<b>902</b>	<b>305.406</b>
Huesca	5.539	32.669	13.350	1.682	107	53.347
Teruel	3.214	23.001	8.717	1.022	102	36.056
Zaragoza	14.348	141.281	52.927	6.754	693	216.003
<b>ASTURIAS</b>	<b>28.892</b>	<b>181.395</b>	<b>81.405</b>	<b>8.875</b>	<b>1.735</b>	<b>302.302</b>
Oviedo	28.892	181.395	81.405	8.875	1.735	302.302
<b>ILLES BALEARS</b>	<b>17.247</b>	<b>126.147</b>	<b>44.651</b>	<b>6.194</b>	<b>121</b>	<b>194.360</b>
Baleares	17.247	126.147	44.651	6.194	121	194.360
<b>CANARIAS</b>	<b>44.954</b>	<b>185.314</b>	<b>80.962</b>	<b>16.816</b>	<b>2.272</b>	<b>330.318</b>
Las Palmas	25.088	95.746	41.687	9.420	1.468	173.409
S.C.Tenerife	19.866	89.568	39.275	7.396	804	156.909
<b>CANTABRIA</b>	<b>13.373</b>	<b>87.168</b>	<b>35.590</b>	<b>4.518</b>	<b>1.291</b>	<b>141.940</b>
Santander	13.373	87.168	35.590	4.518	1.291	141.940
<b>CASTILLA-LEON</b>	<b>47.088</b>	<b>391.279</b>	<b>154.593</b>	<b>19.349</b>	<b>3.897</b>	<b>616.206</b>
Ávila	2.958	24.140	10.230	1.313	243	38.884
Burgos	4.856	61.478	21.239	2.924	347	90.844
León	14.037	86.958	36.075	4.176	1.050	142.296
Palencia	4.111	26.050	10.705	1.368	319	42.553
Salamanca	5.286	51.619	20.726	2.606	637	80.874
Segovia	2.302	21.291	8.807	1.119	147	33.666
Soria	1.210	15.136	5.418	680	95	22.539
Valladolid	9.739	73.723	28.008	3.502	668	115.640
Zamora	2.589	30.884	13.385	1.661	391	48.910
<b>CASTILLA-LA MANCHA</b>	<b>44.013</b>	<b>218.276</b>	<b>96.260</b>	<b>15.013</b>	<b>2.542</b>	<b>376.104</b>
Albacete	7.298	43.183	18.807	3.044	676	73.008
Ciudad Real	14.663	52.894	27.140	4.247	849	99.793
Cuenca	5.979	25.385	11.333	1.694	314	44.705
Guadalajara	5.704	25.006	9.436	1.616	125	41.887
Toledo	10.369	71.808	29.544	4.412	578	116.711
<b>CATALUÑA</b>	<b>164.453</b>	<b>1.134.515</b>	<b>394.559</b>	<b>49.417</b>	<b>1.408</b>	<b>1.744.352</b>
Barcelona	124.637	857.925	293.628	36.400	1.100	1.313.690
Girona	12.792	105.871	36.464	4.421	57	159.605
Lleida	10.451	61.457	24.641	3.219	71	99.839
Tarragona	16.573	109.262	39.826	5.377	180	171.218
<b>C.VALENCIANA</b>	<b>96.711</b>	<b>620.290</b>	<b>243.033</b>	<b>36.996</b>	<b>2.580</b>	<b>999.610</b>
Alicante	23.343	205.165	79.884	12.137	1.143	321.672
Castellón	13.165	84.444	30.200	4.411	248	132.468
Valencia	60.203	330.681	132.949	20.448	1.189	545.470
<b>EXTREMADURA</b>	<b>27.260</b>	<b>129.697</b>	<b>60.957</b>	<b>9.737</b>	<b>1.985</b>	<b>229.636</b>
Badajoz	16.754	73.146	36.269	6.249	1.359	133.777
Cáceres	10.506	56.551	24.688	3.488	626	95.859
<b>GALICIA</b>	<b>69.972</b>	<b>480.483</b>	<b>186.624</b>	<b>23.530</b>	<b>6.632</b>	<b>767.241</b>
A Coruña	25.828	187.685	74.554	9.488	2.421	299.976
Lugo	10.717	73.046	28.409	3.108	935	116.215
Ourense	10.894	67.964	25.317	2.764	1.234	108.173
Pontevedra	22.533	151.788	58.344	8.170	2.042	242.877
<b>MADRID</b>	<b>83.251</b>	<b>786.172</b>	<b>269.594</b>	<b>35.601</b>	<b>2.790</b>	<b>1.177.408</b>
Madrid	83.251	786.172	269.594	35.601	2.790	1.177.408
<b>MURCIA</b>	<b>31.247</b>	<b>143.887</b>	<b>61.787</b>	<b>11.340</b>	<b>1.308</b>	<b>249.569</b>
Murcia	31.247	143.887	61.787	11.340	1.308	249.569
<b>NAVARRA</b>	<b>10.729</b>	<b>92.701</b>	<b>29.591</b>	<b>4.220</b>	<b>401</b>	<b>137.642</b>
Navarra	10.729	92.701	29.591	4.220	401	137.642
<b>PAIS VASCO</b>	<b>42.913</b>	<b>365.542</b>	<b>135.494</b>	<b>15.535</b>	<b>2.305</b>	<b>561.789</b>
Araba/Álava	6.520	52.593	16.845	1.929	174	78.061
Gipuzkoa	13.485	128.038	43.814	4.860	585	190.782
Bizkaia	22.908	184.911	74.835	8.746	1.546	292.946
<b>LA RIOJA</b>	<b>4.665</b>	<b>47.353</b>	<b>16.102</b>	<b>1.976</b>	<b>183</b>	<b>70.279</b>
Logroño	4.665	47.353	16.102	1.976	183	70.279
<b>CEUTA</b>	<b>966</b>	<b>4.302</b>	<b>2.667</b>	<b>739</b>	<b>41</b>	<b>8.715</b>
<b>MELILLA</b>	<b>1.280</b>	<b>3.665</b>	<b>2.336</b>	<b>781</b>	<b>31</b>	<b>8.093</b>
<b>TOTAL</b>	<b>960.706</b>	<b>6.094.290</b>	<b>2.363.223</b>	<b>339.620</b>	<b>43.177</b>	<b>9.801.016</b>



Gráfico II.9 SISTEMA DE LA SEGURIDAD SOCIAL  
RELACIÓN NÚMERO DE PENSIONES/POBLACIÓN POR COMUNIDADES AUTÓNOMAS

Año 1991

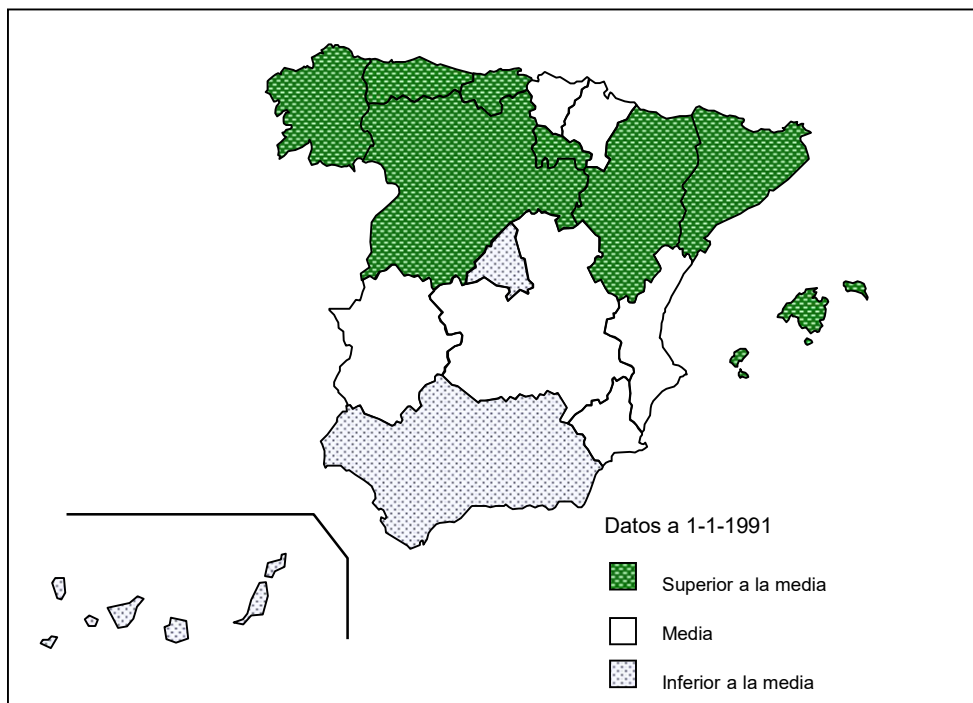

Año 2020

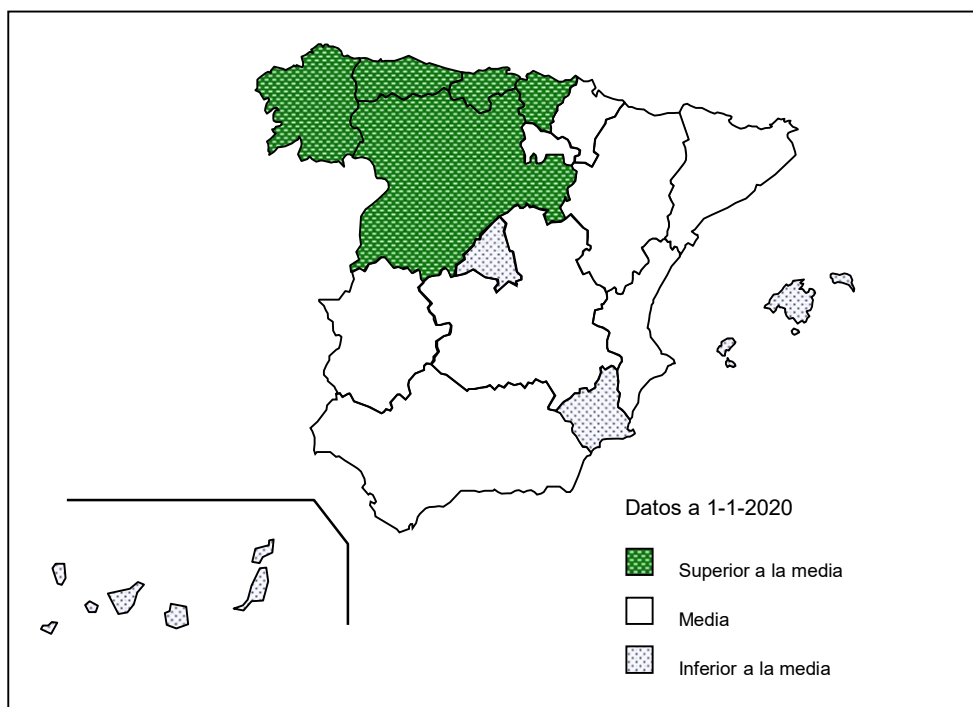



## Cuadro II.21 PENSIÓN MEDIA MENSUAL EN VIGOR EN 1990 - 2018

## Cuadro II.21.1 PENSIÓN MEDIA MENSUAL EN VIGOR EN 1 DE ENERO (euros/mes)

COMUNIDADES AUTÓNOMAS	1990	1991	1992	1993	1994	1995	1996
<b>ANDALUCÍA</b>	<b>238,36</b>	<b>270,84</b>	<b>293,42</b>	<b>313,93</b>	<b>333,33</b>	<b>353,84</b>	<b>374,85</b>
Almería	217,59	245,80	263,79	281,21	296,99	313,74	330,10
Cádiz	256,64	292,15	318,48	341,62	363,82	387,51	411,85
Córdoba	229,02	259,21	279,36	297,64	315,56	332,98	352,71
Granada	231,36	262,60	284,06	303,67	321,61	341,14	361,01
Huelva	251,76	286,70	310,75	332,94	353,86	375,93	397,88
Jaén	227,59	258,75	279,16	298,04	317,09	335,47	354,23
Málaga	237,11	269,79	293,69	315,12	334,67	355,85	376,99
Sevilla	245,72	279,61	303,32	324,74	344,64	366,92	389,65
<b>ARAGÓN</b>	<b>256,92</b>	<b>291,71</b>	<b>315,82</b>	<b>338,00</b>	<b>359,20</b>	<b>382,78</b>	<b>406,63</b>
Huesca	251,90	285,72	307,64	327,50	347,13	367,06	387,39
Teruel	249,69	282,65	304,99	324,22	341,80	362,51	383,07
Zaragoza	260,09	295,58	320,74	344,26	366,65	391,85	417,33
<b>ASTURIAS</b>	<b>303,90</b>	<b>345,50</b>	<b>375,05</b>	<b>402,20</b>	<b>424,55</b>	<b>452,12</b>	<b>483,19</b>
Asturias	303,90	345,50	375,05	402,20	424,55	452,12	483,19
<b>ILLES BALEARS</b>	<b>231,51</b>	<b>261,53</b>	<b>281,38</b>	<b>301,23</b>	<b>318,85</b>	<b>339,06</b>	<b>360,19</b>
Baleares	231,51	261,53	281,38	301,23	318,85	339,06	360,19
<b>CANARIAS</b>	<b>244,36</b>	<b>277,22</b>	<b>300,95</b>	<b>321,82</b>	<b>341,73</b>	<b>362,55</b>	<b>382,86</b>
Las Palmas	250,71	283,38	307,55	328,82	348,34	369,50	389,71
S. C. Tenerife	237,64	270,68	293,91	314,36	334,69	355,14	375,52
<b>CANTABRIA</b>	<b>260,50</b>	<b>293,85</b>	<b>318,38</b>	<b>340,22</b>	<b>360,99</b>	<b>384,14</b>	<b>407,86</b>
Cantabria	260,50	293,85	318,38	340,22	360,99	384,14	407,86
<b>CASTILLA Y LEÓN</b>	<b>248,66</b>	<b>282,14</b>	<b>304,16</b>	<b>325,00</b>	<b>344,04</b>	<b>364,90</b>	<b>386,89</b>
Ávila	233,08	264,92	284,04	301,11	317,75	334,48	352,26
Burgos	243,30	275,54	297,19	317,92	337,62	359,68	383,14
León	256,82	291,22	313,18	335,83	354,73	376,42	399,57
Palencia	258,42	292,27	316,14	338,50	357,36	378,17	399,88
Salamanca	241,50	274,18	295,28	314,29	332,36	351,32	371,00
Segovia	242,01	274,74	296,59	316,62	336,18	356,20	378,20
Soria	236,70	268,41	288,18	306,81	326,20	344,72	364,85
Valladolid	272,07	309,43	336,17	360,17	382,61	408,01	434,15
Zamora	225,42	255,50	273,92	290,59	306,75	323,28	340,57
<b>CASTILLA-LA MANCHA</b>	<b>242,20</b>	<b>275,05</b>	<b>296,07</b>	<b>315,00</b>	<b>332,94</b>	<b>352,13</b>	<b>372,05</b>
Albacete	234,92	266,82	286,96	305,08	322,67	340,75	359,67
Ciudad Real	252,47	286,62	309,03	329,30	347,60	367,87	389,91
Cuenca	233,46	264,88	283,41	300,86	317,31	334,89	351,56
Guadalajara	256,20	291,10	314,72	336,69	358,84	381,13	404,86
Toledo	236,82	269,02	289,68	307,56	324,71	343,43	362,35
<b>CATALUÑA</b>	<b>255,73</b>	<b>288,97</b>	<b>312,60</b>	<b>335,67</b>	<b>358,10</b>	<b>382,20</b>	<b>407,17</b>
Barcelona	262,12	296,39	321,26	345,87	369,68	395,33	421,81
Girona	234,07	263,68	283,55	301,91	320,37	340,10	360,76
Lleida	233,93	264,02	283,42	300,92	317,91	335,49	353,81
Tarragona	241,34	272,05	292,49	312,09	330,59	351,51	373,72
<b>C. VALENCIANA</b>	<b>231,41</b>	<b>262,75</b>	<b>284,23</b>	<b>304,44</b>	<b>323,73</b>	<b>344,19</b>	<b>365,75</b>
Alicante	225,38	256,38	277,79	298,03	316,65	336,54	357,04
Castellón	217,28	245,72	264,79	283,44	301,23	319,37	339,04
Valencia	239,05	271,41	293,57	314,17	334,23	355,73	378,37
<b>EXTREMADURA</b>	<b>231,37</b>	<b>263,14</b>	<b>283,70</b>	<b>301,46</b>	<b>318,12</b>	<b>334,19</b>	<b>351,94</b>
Badajoz	235,28	267,98	289,20	307,84	324,71	340,78	358,72
Cáceres	226,41	257,00	276,70	293,33	309,62	325,67	343,12
<b>GALICIA</b>	<b>222,01</b>	<b>250,29</b>	<b>269,00</b>	<b>286,23</b>	<b>302,14</b>	<b>319,75</b>	<b>337,72</b>
A Coruña	233,51	263,79	284,60	303,33	320,57	339,33	357,82
Lugo	209,60	235,47	251,24	266,29	280,11	295,39	311,02
Ourense	210,55	236,60	252,38	267,03	279,91	294,03	309,02
Pontevedra	224,35	253,14	273,04	291,24	308,39	328,01	348,31
<b>MADRID</b>	<b>289,85</b>	<b>328,33</b>	<b>356,40</b>	<b>384,39</b>	<b>408,51</b>	<b>439,00</b>	<b>469,14</b>
Madrid	289,85	328,33	356,40	384,39	408,51	439,00	469,14
<b>MURCIA</b>	<b>232,86</b>	<b>263,17</b>	<b>284,03</b>	<b>303,11</b>	<b>321,60</b>	<b>339,96</b>	<b>360,30</b>
Murcia	232,86	263,17	284,03	303,11	321,60	339,96	360,30
<b>NAVARRA</b>	<b>269,90</b>	<b>306,78</b>	<b>332,95</b>	<b>356,52</b>	<b>376,87</b>	<b>400,87</b>	<b>427,18</b>
Navarra	269,90	306,78	332,95	356,52	376,87	400,87	427,18
<b>PAÍS VASCO</b>	<b>301,21</b>	<b>343,05</b>	<b>373,17</b>	<b>403,24</b>	<b>430,30</b>	<b>460,55</b>	<b>494,18</b>
Araba/Álava	276,98	315,27	343,50	372,15	399,81	428,97	460,13
Gipuzkoa	300,04	340,14	369,81	398,80	424,20	455,17	488,56
Bizkaia	306,75	350,32	381,15	412,15	440,21	470,33	504,70
<b>LA RIOJA</b>	<b>242,18</b>	<b>275,17</b>	<b>297,21</b>	<b>318,62</b>	<b>338,10</b>	<b>360,01</b>	<b>382,55</b>
Logroño	242,18	275,17	297,21	318,62	338,10	360,01	382,55
<b>CEUTA</b>	<b>279,52</b>	<b>315,90</b>	<b>342,63</b>	<b>368,25</b>	<b>393,33</b>	<b>422,46</b>	<b>446,22</b>
<b>MELILLA</b>	<b>261,82</b>	<b>299,73</b>	<b>324,22</b>	<b>348,20</b>	<b>376,41</b>	<b>401,85</b>	<b>425,99</b>
<b>TOTAL</b>	<b>252,36</b>	<b>286,08</b>	<b>309,54</b>	<b>331,79</b>	<b>352,50</b>	<b>375,25</b>	<b>398,99</b>

Cuadro II.21.2 PENSIÓN MEDIA MENSUAL EN VIGOR EN 1 DE ENERO (euros/mes)

COMUNIDADES AUTÓNOMAS	1997	1998	1999	2000	2001	2002	2003
<b>ANDALUCÍA</b>	<b>386,82</b>	<b>399,99</b>	<b>411,62</b>	<b>431,95</b>	<b>455,46</b>	<b>475,52</b>	<b>501,51</b>
Almería	340,68	351,42	361,40	379,07	399,34	416,40	438,25
Cádiz	423,95	438,80	451,88	474,71	501,54	524,78	553,79
Córdoba	363,45	374,85	385,78	404,00	425,48	442,46	465,75
Granada	373,43	385,12	395,82	414,56	435,90	453,62	476,97
Huelva	409,80	421,32	432,97	452,97	477,26	496,39	522,41
Jaén	366,41	379,06	389,16	408,77	429,64	447,70	471,27
Málaga	389,44	404,50	416,62	438,06	462,46	484,89	513,36
Sevilla	401,60	415,47	427,57	448,62	473,70	495,05	522,38
<b>ARAGÓN</b>	<b>423,83</b>	<b>438,72</b>	<b>453,21</b>	<b>475,86</b>	<b>501,85</b>	<b>524,59</b>	<b>555,58</b>
Huesca	401,42	413,80	426,20	447,68	470,14	490,09	515,82
Teruel	397,09	410,10	422,60	443,39	466,05	485,49	512,36
Zaragoza	435,99	451,87	467,27	490,55	518,14	542,24	575,32
<b>ASTURIAS</b>	<b>505,06</b>	<b>525,08</b>	<b>542,40</b>	<b>568,03</b>	<b>598,03</b>	<b>624,30</b>	<b>656,44</b>
Asturias	505,06	525,08	542,40	568,03	598,03	624,30	656,44
<b>ILLES BALEARS</b>	<b>374,76</b>	<b>387,58</b>	<b>399,85</b>	<b>419,72</b>	<b>444,16</b>	<b>463,93</b>	<b>490,09</b>
Baleares	374,76	387,58	399,85	419,72	444,16	463,93	490,09
<b>CANARIAS</b>	<b>395,21</b>	<b>407,85</b>	<b>419,99</b>	<b>440,13</b>	<b>462,80</b>	<b>483,34</b>	<b>509,54</b>
Las Palmas	401,42	414,84	426,65	446,03	469,09	490,29	517,64
S. C. Tenerife	388,58	400,34	412,82	433,76	456,02	475,85	500,76
<b>CANTABRIA</b>	<b>425,22</b>	<b>441,05</b>	<b>456,39</b>	<b>479,50</b>	<b>506,76</b>	<b>531,03</b>	<b>561,37</b>
Cantabria	425,22	441,05	456,39	479,50	506,76	531,03	561,37
<b>CASTILLA Y LEÓN</b>	<b>401,87</b>	<b>415,58</b>	<b>428,57</b>	<b>449,86</b>	<b>474,17</b>	<b>495,29</b>	<b>522,84</b>
Ávila	363,63	373,49	384,12	402,98	423,65	440,54	463,82
Burgos	399,26	413,66	428,19	449,98	475,88	498,98	528,28
León	415,50	430,55	443,78	464,59	488,76	508,83	536,98
Palencia	414,65	428,93	442,05	463,88	487,64	509,38	537,28
Salamanca	384,48	395,78	407,16	427,27	449,66	468,56	493,23
Segovia	392,39	404,85	417,72	439,41	462,52	483,20	507,05
Soria	378,86	391,89	405,07	425,05	448,81	468,30	493,29
Valladolid	451,65	468,03	483,12	507,26	536,02	563,11	596,48
Zamora	352,45	363,19	373,00	392,27	412,64	429,26	451,46
<b>CASTILLA-LA MANCHA</b>	<b>384,47</b>	<b>396,40</b>	<b>408,00</b>	<b>428,55</b>	<b>451,15</b>	<b>470,36</b>	<b>495,73</b>
Albacete	370,98	381,25	392,21	411,76	433,40	451,40	475,42
Ciudad Real	401,97	414,85	426,77	447,67	470,48	489,71	515,34
Cuenca	363,90	374,04	384,18	403,25	423,81	442,05	465,47
Guadalajara	420,89	436,69	450,76	473,63	500,98	524,65	555,92
Toledo	374,77	386,54	398,19	418,90	441,25	460,17	485,10
<b>CATALUÑA</b>	<b>424,81</b>	<b>440,23</b>	<b>455,14</b>	<b>477,41</b>	<b>504,37</b>	<b>527,46</b>	<b>559,44</b>
Barcelona	440,52	456,99	472,91	496,12	524,38	548,69	582,41
Girona	375,51	388,36	400,35	419,20	441,88	461,59	488,19
Lleida	366,13	376,36	387,07	406,15	427,67	445,49	469,97
Tarragona	389,14	401,95	414,48	434,77	459,23	480,24	508,77
<b>C. VALENCIANA</b>	<b>379,94</b>	<b>393,58</b>	<b>406,66</b>	<b>426,86</b>	<b>449,98</b>	<b>470,58</b>	<b>497,23</b>
Alicante	370,65	383,40	395,51	414,72	436,58	455,56	480,64
Castellón	352,77	364,93	376,84	397,12	418,77	437,77	463,23
Valencia	392,94	407,38	421,24	441,90	466,08	487,96	515,76
<b>EXTREMADURA</b>	<b>362,59</b>	<b>372,84</b>	<b>382,67</b>	<b>401,89</b>	<b>422,02</b>	<b>438,80</b>	<b>461,21</b>
Badajoz	368,63	378,94	388,74	408,54	428,76	445,49	468,06
Cáceres	354,67	364,76	374,64	393,08	413,07	429,87	452,05
<b>GALICIA</b>	<b>349,84</b>	<b>360,99</b>	<b>371,33</b>	<b>389,67</b>	<b>410,23</b>	<b>427,95</b>	<b>451,51</b>
A Coruña	371,02	383,14	394,59	414,15	435,70	454,20	478,07
Lugo	321,73	331,20	339,66	355,54	373,41	388,53	409,13
Ourense	319,13	327,59	335,39	350,92	368,52	382,97	402,73
Pontevedra	360,57	372,75	383,89	403,37	425,48	445,13	471,63
<b>MADRID</b>	<b>489,09</b>	<b>507,77</b>	<b>525,68</b>	<b>550,62</b>	<b>581,57</b>	<b>609,57</b>	<b>644,49</b>
Madrid	489,09	507,77	525,68	550,62	581,57	609,57	644,49
<b>MURCIA</b>	<b>372,62</b>	<b>385,26</b>	<b>396,92</b>	<b>415,89</b>	<b>437,97</b>	<b>457,26</b>	<b>481,99</b>
Murcia	372,62	385,26	396,92	415,89	437,97	457,26	481,99
<b>NAVARRA</b>	<b>445,11</b>	<b>462,36</b>	<b>478,96</b>	<b>504,57</b>	<b>535,25</b>	<b>562,34</b>	<b>596,06</b>
Navarra	445,11	462,36	478,96	504,57	535,25	562,34	596,06
<b>PAÍS VASCO</b>	<b>516,36</b>	<b>538,18</b>	<b>557,04</b>	<b>584,51</b>	<b>618,72</b>	<b>648,66</b>	<b>685,17</b>
Araba/Álava	484,06	505,51	526,17	555,21	589,66	621,80	659,09
Gipuzkoa	510,35	530,23	548,20	574,44	608,17	638,70	675,27
Bizkaia	526,85	549,98	569,07	597,01	631,55	660,75	697,15
<b>LA RIOJA</b>	<b>398,04</b>	<b>411,64</b>	<b>424,97</b>	<b>446,80</b>	<b>470,76</b>	<b>492,69</b>	<b>520,71</b>
Logroño	398,04	411,64	424,97	446,80	470,76	492,69	520,71
<b>CEUTA</b>	<b>459,34</b>	<b>476,76</b>	<b>489,43</b>	<b>512,88</b>	<b>541,79</b>	<b>569,32</b>	<b>599,71</b>
<b>MELILLA</b>	<b>437,97</b>	<b>452,95</b>	<b>463,92</b>	<b>482,10</b>	<b>506,50</b>	<b>528,71</b>	<b>558,65</b>
<b>TOTAL</b>	<b>414,66</b>	<b>429,43</b>	<b>443,27</b>	<b>465,06</b>	<b>490,66</b>	<b>512,97</b>	<b>541,91</b>

Cuadro II.21.3 PENSIÓN MEDIA MENSUAL EN VIGOR EN 1 DE ENERO (euros/mes)

COMUNIDADES AUTÓNOMAS	2004	2005	2006	2007	2008	2009	2010
<b>ANDALUCÍA</b>	<b>527,06</b>	<b>557,85</b>	<b>588,75</b>	<b>617,73</b>	<b>658,56</b>	<b>688,71</b>	<b>710,52</b>
Almería	459,63	485,93	514,17	539,81	576,52	604,41	626,82
Cádiz	584,75	620,51	656,31	691,49	737,71	771,88	797,15
Córdoba	487,90	514,89	543,44	568,56	606,91	634,29	654,34
Granada	499,12	526,75	556,95	583,51	620,93	648,23	667,61
Huelva	549,55	579,75	611,04	641,35	682,46	713,04	734,64
Jaén	492,90	521,43	551,32	578,00	616,12	644,27	664,01
Málaga	539,85	572,09	603,99	633,63	675,74	706,26	727,83
Sevilla	550,09	582,51	612,10	641,15	682,64	713,66	735,92
<b>ARAGÓN</b>	<b>587,31</b>	<b>623,62</b>	<b>654,89</b>	<b>689,13</b>	<b>736,78</b>	<b>773,84</b>	<b>800,33</b>
Huesca	541,21	572,91	603,76	633,79	678,21	711,63	735,49
Teruel	538,32	569,34	600,09	629,59	670,37	701,79	725,28
Zaragoza	609,72	648,07	679,01	714,90	764,42	803,11	830,54
<b>ASTURIAS</b>	<b>693,94</b>	<b>732,94</b>	<b>771,01</b>	<b>807,56</b>	<b>858,88</b>	<b>895,53</b>	<b>922,81</b>
Asturias	693,94	732,94	771,01	807,56	858,88	895,53	922,81
<b>ILLES BALEARS</b>	<b>517,63</b>	<b>546,95</b>	<b>575,28</b>	<b>604,13</b>	<b>644,86</b>	<b>676,05</b>	<b>700,22</b>
Baleares	517,63	546,95	575,28	604,13	644,86	676,05	700,22
<b>CANARIAS</b>	<b>535,80</b>	<b>567,26</b>	<b>598,73</b>	<b>627,98</b>	<b>670,29</b>	<b>702,29</b>	<b>726,06</b>
Las Palmas	545,50	576,73	606,59	635,18	677,33	709,64	733,37
S. C. Tenerife	525,21	556,93	590,10	620,07	662,53	694,19	717,99
<b>CANTABRIA</b>	<b>594,30</b>	<b>628,91</b>	<b>660,18</b>	<b>693,44</b>	<b>740,92</b>	<b>776,69</b>	<b>803,99</b>
Cantabria	594,30	628,91	660,18	693,44	740,92	776,69	803,99
<b>CASTILLA Y LEÓN</b>	<b>550,09</b>	<b>582,68</b>	<b>615,27</b>	<b>646,50</b>	<b>690,12</b>	<b>724,21</b>	<b>751,62</b>
Ávila	485,23	514,58	546,33	575,19	616,55	647,46	673,86
Burgos	559,22	594,76	628,61	663,52	711,91	752,16	780,75
León	564,36	594,82	626,44	654,23	694,87	725,79	748,69
Palencia	563,89	595,33	626,49	657,38	699,44	733,71	763,29
Salamanca	516,87	547,73	577,21	607,43	650,08	681,97	707,34
Segovia	531,70	561,82	592,15	620,40	662,11	693,83	717,52
Soria	518,60	548,53	579,20	610,42	651,50	682,27	707,66
Valladolid	630,40	669,52	706,89	742,89	791,74	830,18	865,31
Zamora	472,02	499,98	529,34	557,57	596,15	625,40	648,50
<b>CASTILLA-LA MANCHA</b>	<b>520,14</b>	<b>551,97</b>	<b>585,92</b>	<b>617,51</b>	<b>662,49</b>	<b>696,69</b>	<b>722,74</b>
Albacete	497,99	528,76	560,07	590,57	632,92	664,62	689,78
Ciudad Real	540,40	572,44	607,66	639,16	684,59	719,12	743,67
Cuenca	486,36	515,77	547,98	577,09	618,52	651,25	675,90
Guadalajara	587,32	623,62	660,01	694,92	746,56	785,15	815,17
Toledo	509,32	540,97	575,33	607,35	652,53	686,90	713,56
<b>CATALUÑA</b>	<b>592,20</b>	<b>626,82</b>	<b>655,59</b>	<b>687,89</b>	<b>735,45</b>	<b>770,16</b>	<b>795,94</b>
Barcelona	617,18	653,17	681,50	714,86	764,20	800,03	826,45
Girona	514,78	543,37	571,11	599,06	640,31	670,48	692,66
Lleida	493,70	521,70	549,22	575,69	614,55	643,74	666,04
Tarragona	537,12	570,39	601,52	632,48	676,98	710,24	735,45
<b>C. VALENCIANA</b>	<b>524,71</b>	<b>555,84</b>	<b>582,46</b>	<b>611,56</b>	<b>653,42</b>	<b>685,07</b>	<b>709,05</b>
Alicante	506,26	536,16	560,60	587,70	627,12	656,26	677,58
Castellón	489,33	518,80	544,66	573,84	614,33	644,82	669,45
Valencia	544,58	576,76	604,79	635,00	678,66	712,01	737,35
<b>EXTREMADURA</b>	<b>481,84</b>	<b>510,56</b>	<b>541,20</b>	<b>569,13</b>	<b>608,51</b>	<b>638,18</b>	<b>660,58</b>
Badajoz	489,46	518,97	549,89	577,88	618,38	648,52	671,36
Cáceres	471,60	499,26	529,52	557,40	595,28	624,27	646,10
<b>GALICIA</b>	<b>474,97</b>	<b>502,55</b>	<b>531,08</b>	<b>557,85</b>	<b>595,59</b>	<b>624,18</b>	<b>645,94</b>
A Coruña	502,80	531,97	561,58	589,65	629,01	658,77	682,07
Lugo	428,67	452,70	477,57	500,75	533,61	557,75	576,28
Ourense	421,52	444,29	469,30	492,47	525,39	549,88	567,60
Pontevedra	497,86	527,46	557,69	585,91	625,95	656,46	679,03
<b>MADRID</b>	<b>680,99</b>	<b>720,48</b>	<b>756,48</b>	<b>792,47</b>	<b>845,58</b>	<b>884,08</b>	<b>913,51</b>
Madrid	680,99	720,48	756,48	792,47	845,58	884,08	913,51
<b>MURCIA</b>	<b>506,62</b>	<b>535,70</b>	<b>563,43</b>	<b>589,91</b>	<b>628,51</b>	<b>658,57</b>	<b>681,10</b>
Murcia	506,62	535,70	563,43	589,91	628,51	658,57	681,10
<b>NAVARRA</b>	<b>632,13</b>	<b>672,60</b>	<b>710,35</b>	<b>747,80</b>	<b>800,40</b>	<b>840,39</b>	<b>870,33</b>
Navarra	632,13	672,60	710,35	747,80	800,40	840,39	870,33
<b>PAÍS VASCO</b>	<b>726,03</b>	<b>767,54</b>	<b>799,48</b>	<b>835,94</b>	<b>890,59</b>	<b>930,13</b>	<b>958,06</b>
Araba/Álava	701,94	747,73	785,61	826,57	887,32	931,27	963,38
Gipuzkoa	715,99	756,03	786,31	821,22	872,80	910,99	937,56
Bizkaia	737,74	779,26	810,98	847,43	902,62	941,99	969,83
<b>LA RIOJA</b>	<b>547,68</b>	<b>580,12</b>	<b>607,57</b>	<b>637,96</b>	<b>680,50</b>	<b>713,70</b>	<b>738,31</b>
Logroño	547,68	580,12	607,57	637,96	680,50	713,70	738,31
<b>CEUTA</b>	<b>632,98</b>	<b>668,84</b>	<b>701,10</b>	<b>734,00</b>	<b>777,05</b>	<b>807,78</b>	<b>829,32</b>
<b>MELILLA</b>	<b>584,82</b>	<b>615,85</b>	<b>646,84</b>	<b>676,89</b>	<b>717,19</b>	<b>745,09</b>	<b>762,82</b>
<b>TOTAL</b>	<b>571,70</b>	<b>605,33</b>	<b>636,58</b>	<b>668,15</b>	<b>713,48</b>	<b>747,25</b>	<b>772,57</b>

Cuadro II.21.4 PENSIÓN MEDIA MENSUAL EN VIGOR EN 1 DE ENERO (euros/mes)

COMUNIDADES AUTONOMAS	2011	2012	2013	2014	2015	2016	2017
<b>ANDALUCIA</b>	<b>731,96</b>	<b>752,77</b>	<b>774,29</b>	<b>785,26</b>	<b>795,34</b>	<b>807,73</b>	<b>821,40</b>
Almería	648,32	669,27	690,92	702,12	712,96	725,33	739,50
Cádiz	822,11	845,80	868,89	881,05	891,19	903,52	917,42
Córdoba	673,37	692,18	711,43	721,18	729,92	741,59	754,12
Granada	686,85	705,96	725,12	735,80	745,16	756,68	770,16
Huelva	756,59	778,63	801,48	810,87	820,96	832,53	846,75
Jaén	683,31	701,52	719,64	727,43	734,95	744,10	754,35
Málaga	749,85	770,48	792,92	803,01	812,74	825,72	838,84
Sevilla	757,34	778,23	800,58	812,96	824,30	837,67	852,37
<b>ARAGON</b>	<b>827,15</b>	<b>855,09</b>	<b>885,05</b>	<b>902,98</b>	<b>919,65</b>	<b>939,51</b>	<b>958,92</b>
Huesca	758,45	783,20	810,03	825,74	837,53	852,66	869,35
Teruel	747,23	771,86	799,12	814,59	832,15	848,10	866,34
Zaragoza	858,94	888,02	919,09	937,87	955,41	976,80	996,87
<b>ASTURIAS</b>	<b>951,16</b>	<b>977,50</b>	<b>1.005,19</b>	<b>1.021,34</b>	<b>1.039,22</b>	<b>1.058,72</b>	<b>1.077,69</b>
Oviedo	951,16	977,50	1.005,19	1.021,34	1.039,22	1.058,72	1.077,69
<b>ILLES BALEARS</b>	<b>725,97</b>	<b>751,19</b>	<b>777,72</b>	<b>792,96</b>	<b>808,40</b>	<b>825,30</b>	<b>844,04</b>
Baleares	725,97	751,19	777,72	792,96	808,40	825,30	844,04
<b>CANARIAS</b>	<b>749,14</b>	<b>771,72</b>	<b>795,82</b>	<b>807,58</b>	<b>817,34</b>	<b>830,47</b>	<b>842,71</b>
Las Palmas	756,29	778,25	803,83	815,76	825,24	839,41	852,42
S.C.Tenerife	741,28	764,51	786,97	798,54	808,62	820,55	831,94
<b>CANTABRIA</b>	<b>830,41</b>	<b>855,71</b>	<b>884,02</b>	<b>901,57</b>	<b>919,02</b>	<b>938,32</b>	<b>958,53</b>
Santander	830,41	855,71	884,02	901,57	919,02	938,32	958,53
<b>CASTILLA-LEON</b>	<b>775,85</b>	<b>801,57</b>	<b>828,63</b>	<b>845,37</b>	<b>861,45</b>	<b>879,34</b>	<b>897,96</b>
Avila	695,50	716,74	740,92	753,47	764,45	776,34	789,61
Burgos	808,47	838,45	870,83	889,97	911,23	934,94	958,70
León	771,41	796,11	822,13	838,76	854,37	872,05	890,65
Palencia	787,16	812,22	840,26	857,69	875,21	896,16	917,03
Salamanca	729,50	753,87	778,58	794,42	807,47	822,20	838,14
Segovia	739,05	764,65	788,66	802,85	816,26	831,61	848,81
Soria	729,19	754,33	779,71	795,47	809,83	828,45	845,66
Valladolid	892,51	919,99	947,89	965,60	983,09	1.001,05	1.019,50
Zamora	668,91	688,91	710,24	722,97	733,46	745,26	758,24
<b>CASTILLA-LA MANCHA</b>	<b>745,72</b>	<b>769,08</b>	<b>794,04</b>	<b>805,28</b>	<b>816,15</b>	<b>829,34</b>	<b>843,43</b>
Albacete	710,67	733,14	757,52	769,42	780,16	793,37	807,94
Ciudad Real	766,10	788,45	810,99	820,40	829,14	840,10	852,11
Cuenca	696,39	715,79	736,71	745,60	756,10	766,45	778,45
Guadalajara	841,40	866,59	896,93	911,75	926,00	944,43	964,81
Toledo	737,94	763,39	790,31	802,08	813,46	827,49	841,27
<b>CATALUÑA</b>	<b>823,02</b>	<b>849,07</b>	<b>877,85</b>	<b>894,18</b>	<b>910,31</b>	<b>928,65</b>	<b>948,15</b>
Barcelona	854,43	880,98	910,22	926,97	943,50	962,09	981,57
Girona	715,94	739,36	766,21	781,64	796,89	814,20	833,71
Lleida	688,01	710,07	734,99	749,19	763,22	779,90	798,80
Tarragona	761,48	787,44	816,07	831,49	846,73	864,81	884,65
<b>C.VALENCIANA</b>	<b>732,50</b>	<b>756,02</b>	<b>781,30</b>	<b>796,29</b>	<b>810,38</b>	<b>825,82</b>	<b>841,70</b>
Alicante	698,45	719,42	741,57	753,47	764,82	777,99	792,12
Castellón	693,80	718,86	745,17	761,53	776,48	793,05	809,18
Valencia	762,06	786,62	813,47	829,86	845,30	861,76	878,60
<b>EXTREMADURA</b>	<b>680,36</b>	<b>700,83</b>	<b>720,14</b>	<b>729,52</b>	<b>737,98</b>	<b>749,07</b>	<b>761,00</b>
Badajoz	691,14	711,47	729,90	738,89	746,67	757,13	768,30
Cáceres	665,86	686,52	706,94	716,77	726,10	738,00	750,94
<b>GALICIA</b>	<b>667,98</b>	<b>690,12</b>	<b>714,06</b>	<b>728,22</b>	<b>741,49</b>	<b>756,24</b>	<b>771,34</b>
A Coruña	705,78	728,31	752,72	767,71	782,00	797,61	813,20
Lugo	594,41	613,22	634,89	645,97	657,58	670,21	683,20
Ourense	584,81	602,45	621,92	631,78	642,11	652,61	664,80
Pontevedra	702,40	726,89	752,28	767,95	781,24	796,76	812,34
<b>MADRID</b>	<b>944,25</b>	<b>973,47</b>	<b>1.004,62</b>	<b>1.023,77</b>	<b>1.040,77</b>	<b>1.060,23</b>	<b>1.080,00</b>
Madrid	944,25	973,47	1.004,62	1.023,77	1.040,77	1.060,23	1.080,00
<b>MURCIA</b>	<b>703,92</b>	<b>725,65</b>	<b>749,47</b>	<b>763,01</b>	<b>775,02</b>	<b>788,85</b>	<b>803,52</b>
Murcia	703,92	725,65	749,47	763,01	775,02	788,85	803,52
<b>NAVARRA</b>	<b>901,34</b>	<b>931,71</b>	<b>964,89</b>	<b>984,21</b>	<b>1.003,10</b>	<b>1.025,71</b>	<b>1.047,91</b>
Navarra	901,34	931,71	964,89	984,21	1.003,10	1.025,71	1.047,91
<b>PAIS VASCO</b>	<b>986,99</b>	<b>1.015,54</b>	<b>1.048,30</b>	<b>1.068,10</b>	<b>1.088,28</b>	<b>1.110,76</b>	<b>1.133,00</b>
Araba/Álava	994,54	1.026,93	1.059,72	1.082,91	1.105,95	1.131,42	1.154,19
Gipuzkoa	965,94	993,27	1.026,02	1.044,78	1.063,66	1.086,15	1.108,94
Bizkaia	998,58	1.027,00	1.059,76	1.079,38	1.099,66	1.121,40	1.143,11
<b>LA RIOJA</b>	<b>762,35</b>	<b>787,02</b>	<b>814,42</b>	<b>832,31</b>	<b>849,63</b>	<b>868,06</b>	<b>887,31</b>
Logroño	762,35	787,02	814,42	832,31	849,63	868,06	887,31
<b>CEUTA</b>	<b>848,20</b>	<b>869,37</b>	<b>886,45</b>	<b>894,34</b>	<b>903,72</b>	<b>917,21</b>	<b>925,85</b>
<b>MELILLA</b>	<b>782,37</b>	<b>799,91</b>	<b>816,89</b>	<b>825,80</b>	<b>830,30</b>	<b>844,72</b>	<b>860,35</b>
<b>TOTAL</b>	<b>797,92</b>	<b>822,82</b>	<b>849,60</b>	<b>864,92</b>	<b>879,52</b>	<b>896,30</b>	<b>913,63</b>

Cuadro II.21.5 PENSIÓN MEDIA MENSUAL EN VIGOR EN 1 DE ENERO (euros/mes)

COMUNIDADES AUTONOMAS	2018	2019
<b>ANDALUCIA</b>	<b>834,53</b>	<b>881,62</b>
Almería	753,29	796,80
Cádiz	930,83	983,28
Córdoba	766,58	812,16
Granada	783,39	829,01
Huelva	859,44	904,84
Jaén	764,82	809,04
Málaga	851,33	897,75
Sevilla	866,05	914,10
<b>ARAGON</b>	<b>978,50</b>	<b>1.036,81</b>
Huesca	886,83	939,99
Teruel	882,89	938,97
Zaragoza	1.017,43	1.077,20
<b>ASTURIAS</b>	<b>1.096,27</b>	<b>1.161,21</b>
Oviedo	1.096,27	1.161,21
<b>ILLES BALEARS</b>	<b>861,29</b>	<b>909,96</b>
Baleares	861,29	909,96
<b>CANARIAS</b>	<b>855,55</b>	<b>902,45</b>
Las Palmas	865,82	913,57
S.C.Tenerife	844,18	890,17
<b>CANTABRIA</b>	<b>977,86</b>	<b>1.036,63</b>
Santander	977,86	1.036,63
<b>CASTILLA-LEON</b>	<b>915,74</b>	<b>970,93</b>
Avila	802,04	848,31
Burgos	980,20	1.039,23
León	909,22	964,63
Palencia	937,06	994,17
Salamanca	852,64	904,39
Segovia	864,05	916,87
Soria	863,90	915,88
Valladolid	1.036,96	1.096,27
Zamora	772,68	820,60
<b>CASTILLA-LA MANCHA</b>	<b>857,83</b>	<b>907,51</b>
Albacete	822,02	870,96
Ciudad Real	865,73	916,03
Cuenca	789,87	835,81
Guadalajara	981,70	1.033,54
Toledo	856,14	905,87
<b>CATALUÑA</b>	<b>966,18</b>	<b>1.019,38</b>
Barcelona	999,56	1.054,08
Girona	853,06	901,09
Lleida	815,23	863,22
Tarragona	902,62	954,25
<b>C.VALENCIANA</b>	<b>856,85</b>	<b>906,07</b>
Alicante	805,70	851,26
Castellón	825,47	873,41
Valencia	894,50	946,21
<b>EXTREMADURA</b>	<b>773,07</b>	<b>818,99</b>
Badajoz	779,50	825,91
Cáceres	764,16	809,36
<b>GALICIA</b>	<b>786,65</b>	<b>833,31</b>
A Coruña	828,68	877,16
Lugo	698,30	740,84
Ourense	678,25	719,55
Pontevedra	827,41	875,14
<b>MADRID</b>	<b>1.098,11</b>	<b>1.157,80</b>
Madrid	1.098,11	1.157,80
<b>MURCIA</b>	<b>817,27</b>	<b>864,78</b>
Murcia	817,27	864,78
<b>NAVARRA</b>	<b>1.068,90</b>	<b>1.130,52</b>
Navarra	1.068,90	1.130,52
<b>PAIS VASCO</b>	<b>1.155,16</b>	<b>1.223,15</b>
Araba/Álava	1.176,11	1.244,10
Gipuzkoa	1.130,87	1.196,20
Bizkaia	1.165,41	1.235,07
<b>LA RIOJA</b>	<b>905,62</b>	<b>960,30</b>
Logroño	905,62	960,30
<b>CEUTA</b>	<b>936,42</b>	<b>992,44</b>
<b>MELILLA</b>	<b>874,64</b>	<b>925,83</b>
<b>TOTAL</b>	<b>930,27</b>	<b>983,46</b>

Cuadro II.21.6 PENSIÓN MEDIA MENSUAL EN VIGOR EN 1-1-20 (euros/mes)

COMUNIDADES AUTONOMAS	INCAPACIDAD PERMANENTE	JUBILACION	VIUDEDAD	ORFANDAD	F.FAMILIAR	TOTAL
<b>ANDALUCIA</b>	<b>903,43</b>	<b>1.032,83</b>	<b>666,27</b>	<b>384,62</b>	<b>547,96</b>	<b>892,98</b>
Almería	886,18	926,31	603,80	350,79	528,97	808,12
Cádiz	990,58	1.179,80	744,61	410,67	560,12	993,78
Córdoba	840,10	941,22	616,28	383,55	539,43	824,05
Granada	895,94	964,26	606,35	371,80	534,72	842,06
Huelva	855,05	1.070,10	687,00	385,65	569,57	912,82
Jaén	830,23	937,33	644,08	367,71	508,20	819,86
Málaga	952,07	1.046,24	664,14	377,99	549,70	908,28
Sevilla	877,41	1.082,12	696,26	396,39	555,36	926,06
<b>ARAGON</b>	<b>1.047,53</b>	<b>1.197,63</b>	<b>749,37</b>	<b>420,29</b>	<b>613,82</b>	<b>1.050,41</b>
Huesca	940,26	1.088,25	703,20	398,63	583,33	953,77
Teruel	949,98	1.082,88	674,85	405,02	581,54	951,76
Zaragoza	1.110,79	1.241,60	773,29	427,99	623,28	1.090,74
<b>ASTURIAS</b>	<b>1.124,74</b>	<b>1.381,55</b>	<b>815,26</b>	<b>488,68</b>	<b>783,11</b>	<b>1.174,86</b>
Oviedo	1.124,74	1.381,55	815,26	488,68	783,11	1.174,86
<b>ILLES BALEARS</b>	<b>901,12</b>	<b>1.054,03</b>	<b>642,64</b>	<b>354,18</b>	<b>580,08</b>	<b>923,35</b>
Baleares	901,12	1.054,03	642,64	354,18	580,08	923,35
<b>CANARIAS</b>	<b>916,59</b>	<b>1.067,41</b>	<b>680,89</b>	<b>379,39</b>	<b>567,60</b>	<b>913,68</b>
Las Palmas	950,48	1.082,00	684,60	382,55	553,84	924,97
S.C.Tenerife	873,79	1.051,82	676,95	375,37	592,73	901,21
<b>CANTABRIA</b>	<b>1.024,51</b>	<b>1.217,99</b>	<b>747,59</b>	<b>441,65</b>	<b>630,52</b>	<b>1.051,76</b>
Santander	1.024,51	1.217,99	747,59	441,65	630,52	1.051,76
<b>CASTILLA-LEON</b>	<b>977,94</b>	<b>1.128,36</b>	<b>707,09</b>	<b>438,58</b>	<b>588,06</b>	<b>986,10</b>
Avila	852,88	972,60	664,42	435,31	534,61	861,54
Burgos	1.086,76	1.202,47	721,31	435,25	643,85	1.056,96
León	1.027,96	1.122,03	689,15	445,35	639,83	979,59
Palencia	955,52	1.167,62	734,89	454,56	612,49	1.011,18
Salamanca	920,40	1.042,08	682,36	445,11	534,93	918,71
Segovia	913,75	1.066,37	685,31	405,95	535,08	931,98
Soria	931,64	1.051,56	663,97	446,72	581,25	931,72
Valladolid	975,20	1.285,23	789,08	440,41	598,36	1.109,40
Zamora	887,56	937,45	641,72	421,40	503,32	832,88
<b>CASTILLA-LA MANCHA</b>	<b>899,41</b>	<b>1.058,67</b>	<b>707,30</b>	<b>401,70</b>	<b>524,08</b>	<b>920,27</b>
Albacete	897,57	1.009,28	686,34	394,81	494,83	884,54
Ciudad Real	891,11	1.086,58	731,65	417,73	545,34	928,26
Cuenca	842,54	957,99	674,40	405,47	518,32	846,63
Guadalajara	991,55	1.211,13	757,09	414,98	562,27	1.046,29
Toledo	894,55	1.050,32	694,98	384,70	521,94	918,75
<b>CATALUÑA</b>	<b>1.068,43</b>	<b>1.163,87</b>	<b>722,99</b>	<b>401,79</b>	<b>633,04</b>	<b>1.033,13</b>
Barcelona	1.100,60	1.200,42	748,92	415,32	643,30	1.067,81
Girona	941,43	1.035,19	633,18	351,98	607,05	916,75
Lleida	947,95	996,09	618,29	366,46	574,61	877,20
Tarragona	1.000,46	1.095,97	678,79	372,31	601,61	966,44
<b>C.VALENCIANA</b>	<b>928,29</b>	<b>1.046,56</b>	<b>673,15</b>	<b>383,19</b>	<b>572,69</b>	<b>918,56</b>
Alicante	875,91	975,31	651,48	358,19	567,18	862,94
Castellón	942,48	992,56	641,18	383,66	528,63	886,33
Valencia	945,50	1.104,56	693,44	397,93	587,18	959,18
<b>EXTREMADURA</b>	<b>823,48</b>	<b>948,52</b>	<b>660,47</b>	<b>399,46</b>	<b>514,40</b>	<b>830,18</b>
Badajoz	817,93	962,95	677,40	396,93	511,19	836,34
Cáceres	832,34	929,85	635,61	403,99	521,37	821,58
<b>GALICIA</b>	<b>884,21</b>	<b>962,39</b>	<b>603,90</b>	<b>400,67</b>	<b>517,97</b>	<b>846,99</b>
A Coruña	890,93	1.018,73	643,24	411,96	530,16	891,27
Lugo	866,31	848,96	517,72	394,34	485,11	754,50
Ourense	894,42	801,64	527,57	397,83	489,07	732,96
Pontevedra	880,09	1.019,28	628,72	390,94	536,04	887,35
<b>MADRID</b>	<b>1.058,89</b>	<b>1.339,37</b>	<b>818,11</b>	<b>436,85</b>	<b>655,50</b>	<b>1.171,27</b>
Madrid	1.058,89	1.339,37	818,11	436,85	655,50	1.171,27
<b>MURCIA</b>	<b>878,83</b>	<b>1.017,26</b>	<b>654,89</b>	<b>372,97</b>	<b>547,51</b>	<b>878,48</b>
Murcia	878,83	1.017,26	654,89	372,97	547,51	878,48
<b>NAVARRA</b>	<b>1.154,05</b>	<b>1.294,51</b>	<b>785,78</b>	<b>426,02</b>	<b>629,24</b>	<b>1.145,63</b>
Navarra	1.154,05	1.294,51	785,78	426,02	629,24	1.145,63
<b>PAIS VASCO</b>	<b>1.250,96</b>	<b>1.409,08</b>	<b>870,77</b>	<b>484,00</b>	<b>723,22</b>	<b>1.238,77</b>
Araba/Álava	1.234,14	1.423,90	853,82	461,75	671,12	1.259,58
Gipuzkoa	1.277,17	1.360,33	850,42	475,48	711,05	1.212,82
Bizkaia	1.240,31	1.438,62	886,49	493,65	733,69	1.250,13
<b>LA RIOJA</b>	<b>991,41</b>	<b>1.091,72</b>	<b>705,26</b>	<b>397,13</b>	<b>571,72</b>	<b>975,63</b>
Logroño	991,41	1.091,72	705,26	397,13	571,72	975,63
<b>CEUTA</b>	<b>1.131,76</b>	<b>1.245,09</b>	<b>775,26</b>	<b>341,13</b>	<b>614,56</b>	<b>1.009,13</b>
<b>MELILLA</b>	<b>1.048,58</b>	<b>1.193,77</b>	<b>716,99</b>	<b>312,92</b>	<b>576,60</b>	<b>945,82</b>
<b>TOTAL</b>	<b>978,20</b>	<b>1.144,61</b>	<b>715,44</b>	<b>405,95</b>	<b>579,92</b>	<b>996,73</b>



Gráfico II.10 SISTEMA DE LA SEGURIDAD SOCIAL  
PENSIÓN MEDIA POR COMUNIDADES AUTÓNOMAS

Año 1991

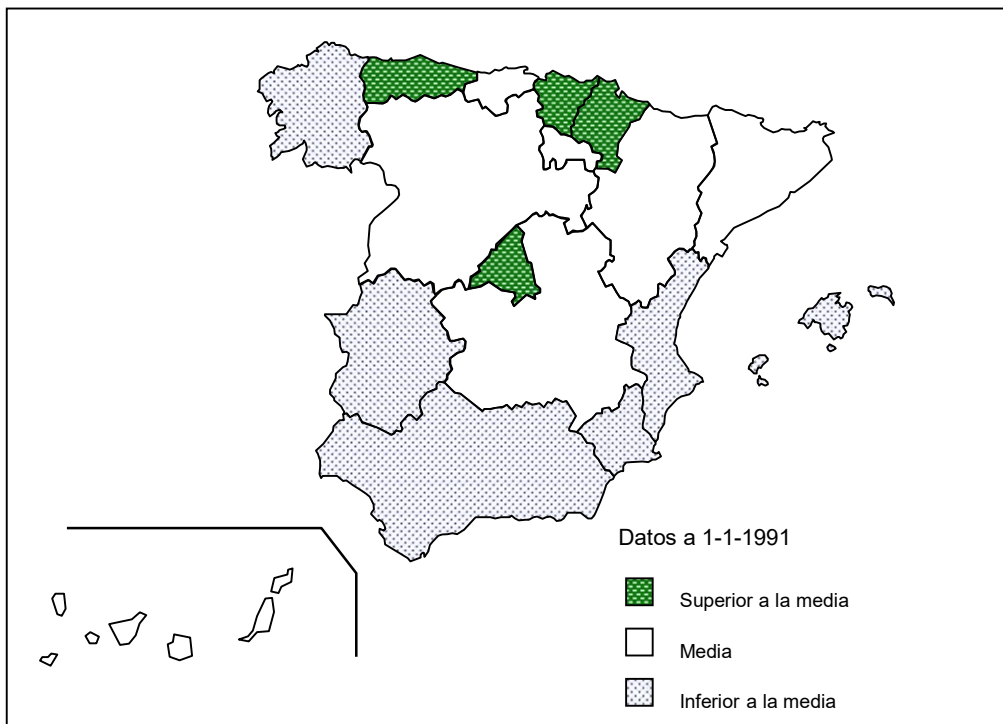

Año 2020

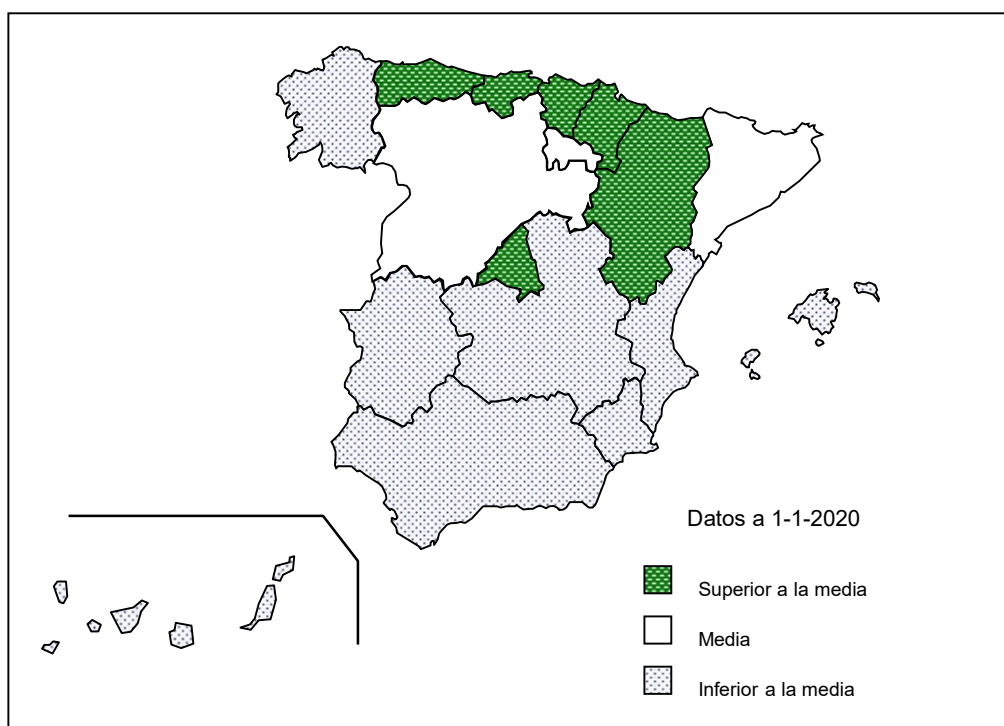

Cuadro II.22 IMPORTE TOTAL PENSIONES POR CLASES. Año 1992

(Euros)

COMUNIDADES AUTÓNOMAS	INCAPACIDAD PERMANENTE	JUBILACIÓN	VIUDEDAD	ORFANDAD + FAVOR DE FAMILIARES	TOTAL
<b>ANDALUCÍA</b>	<b>1.470.720.145,51</b>	<b>1.768.728.182,37</b>	<b>826.838.161,62</b>	<b>97.971.167,89</b>	<b>4.164.257.657,39</b>
Almería	109.759.801,93	100.880.237,15	49.171.675,28	5.370.640,93	265.182.355,29
Cádiz	221.413.332,29	206.647.688,00	125.225.625,92	17.214.822,98	570.501.469,19
Córdoba	132.681.354,02	267.538.198,90	93.197.281,20	10.527.414,36	503.944.248,48
Granada	201.117.421,92	213.112.515,67	90.287.471,48	10.395.194,61	514.912.603,69
Huelva	92.130.194,08	131.235.835,55	64.645.048,96	6.709.133,89	294.720.212,47
Jaén	122.945.112,68	205.842.110,53	81.758.533,67	8.739.046,66	419.284.803,54
Málaga	220.211.104,42	250.170.760,47	124.244.470,33	14.837.800,07	609.464.135,28
Sevilla	370.461.824,16	393.300.836,10	198.308.054,78	24.177.114,40	986.247.829,45
<b>ARAGÓN</b>	<b>238.215.950,55</b>	<b>597.097.054,46</b>	<b>193.066.152,19</b>	<b>15.034.052,66</b>	<b>1.043.413.209,86</b>
Huesca	38.897.632,81	107.250.978,83	37.448.150,94	2.475.349,24	186.072.111,81
Teruel	28.868.227,62	103.988.858,24	24.478.103,14	1.624.992,51	158.960.181,51
Zaragoza	170.450.090,12	385.857.217,39	131.139.898,11	10.933.710,91	698.380.916,53
<b>ASTURIAS</b>	<b>355.786.242,79</b>	<b>750.928.967,70</b>	<b>216.112.298,80</b>	<b>21.717.650,85</b>	<b>1.344.545.160,13</b>
Asturias	355.786.242,79	750.928.967,70	216.112.298,80	21.717.650,85	1.344.545.160,13
<b>ILLES BALEARS</b>	<b>125.043.050,11</b>	<b>290.056.071,32</b>	<b>88.504.547,46</b>	<b>6.564.060,37</b>	<b>510.167.729,26</b>
Baleares	125.043.050,11	290.056.071,32	88.504.547,46	6.564.060,37	510.167.729,26
<b>CANARIAS</b>	<b>209.315.825,41</b>	<b>313.974.108,95</b>	<b>142.660.998,70</b>	<b>20.203.431,83</b>	<b>686.154.364,90</b>
Las Palmas	129.317.851,83	148.467.427,71	73.782.892,21	10.899.883,42	362.468.055,18
S. C. Tenerife	79.997.973,58	165.506.681,24	68.878.106,49	9.303.548,41	323.686.309,72
<b>CANTABRIA</b>	<b>110.797.869,44</b>	<b>280.888.688,84</b>	<b>80.205.363,28</b>	<b>8.937.646,30</b>	<b>480.829.567,86</b>
Cantabria	110.797.869,44	280.888.688,84	80.205.363,28	8.937.646,30	480.829.567,86
<b>CASTILLA-LA MANCHA</b>	<b>267.687.901,18</b>	<b>604.990.544,43</b>	<b>234.491.356,75</b>	<b>20.792.325,81</b>	<b>1.127.962.128,18</b>
Albacete	49.833.025,18	113.700.948,69	44.436.222,10	4.145.256,94	212.115.452,91
Ciudad Real	83.166.874,56	167.229.232,93	73.780.129,83	7.013.737,78	331.189.975,10
Cuenca	36.352.894,46	86.145.362,83	32.080.606,66	2.381.300,70	156.960.164,65
Guadalajara	26.416.650,17	65.917.972,28	20.842.453,10	1.953.088,16	115.130.163,70
Toledo	71.918.456,82	171.997.027,69	63.351.945,07	5.298.942,24	312.596.371,82
<b>CASTILLA Y LEÓN</b>	<b>544.201.279,71</b>	<b>1.182.217.675,57</b>	<b>385.268.222,20</b>	<b>37.485.020,10</b>	<b>2.149.172.197,58</b>
Ávila	27.898.304,90	74.712.802,57	26.981.962,75	2.252.062,14	131.845.132,36
Burgos	51.440.703,01	178.624.754,56	51.302.102,33	6.446.762,92	287.814.322,83
León	157.934.891,03	311.010.755,39	82.454.100,02	8.798.746,44	560.198.492,88
Palencia	37.642.301,75	91.259.313,49	31.694.846,70	3.046.769,16	163.643.231,10
Salamanca	50.523.251,88	153.813.658,77	53.507.284,01	4.936.008,62	262.780.203,28
Segovia	38.474.576,62	55.909.986,73	24.108.539,03	1.940.532,13	120.433.634,51
Soria	18.282.160,21	53.036.950,39	15.798.669,72	1.340.501,56	88.458.281,87
Valladolid	105.465.390,62	164.351.930,23	63.047.064,79	5.801.056,11	338.665.441,74
Zamora	56.539.699,69	99.497.523,44	36.373.652,86	2.922.581,03	195.333.457,01
<b>CATALUÑA</b>	<b>1.279.685.758,77</b>	<b>2.791.962.213,51</b>	<b>880.750.366,24</b>	<b>59.952.969,22</b>	<b>5.012.351.307,74</b>
Barcelona	989.164.327,76	2.156.461.566,03	682.738.303,91	47.180.209,40	3.875.544.407,11
Girona	118.466.958,79	226.631.076,13	67.031.411,95	4.220.420,56	416.349.867,43
Lleida	80.747.773,15	165.676.449,64	56.856.215,12	3.242.044,22	306.522.482,13
Tarragona	91.306.699,06	243.193.121,72	74.124.435,26	5.310.295,04	413.934.551,07
<b>EXTREMADURA</b>	<b>172.144.581,30</b>	<b>330.514.517,19</b>	<b>154.898.930,43</b>	<b>14.592.173,37</b>	<b>672.150.202,30</b>
Badajoz	102.107.528,20	180.709.396,43	93.736.038,33	9.045.881,27	385.598.844,23
Cáceres	70.037.053,11	149.805.120,77	61.162.892,10	5.546.292,10	286.551.358,07
<b>GALICIA</b>	<b>596.740.487,14</b>	<b>1.234.627.058,83</b>	<b>351.548.633,08</b>	<b>42.745.934,26</b>	<b>2.225.662.113,31</b>
A Coruña	156.074.831,06	476.510.899,80	138.448.314,43	16.752.696,84	787.786.742,12
Lugo	124.900.550,99	230.726.826,75	52.990.756,43	4.398.855,01	413.016.989,18
Ourense	88.178.780,25	224.573.332,26	46.325.707,79	5.403.636,30	364.481.456,59
Pontevedra	227.586.324,85	302.816.000,03	113.783.854,43	16.190.746,11	660.376.925,42
<b>LA RIOJA</b>	<b>65.771.010,81</b>	<b>105.368.838,81</b>	<b>37.925.330,48</b>	<b>3.216.153,64</b>	<b>212.281.333,74</b>
Logroño	65.771.010,81	105.368.838,81	37.925.330,48	3.216.153,64	212.281.333,74
<b>MADRID</b>	<b>683.579.181,48</b>	<b>1.852.928.374,89</b>	<b>622.571.885,90</b>	<b>62.005.250,44</b>	<b>3.221.084.692,71</b>
Madrid	683.579.181,48	1.852.928.374,89	622.571.885,90	62.005.250,44	3.221.084.692,71
<b>MURCIA</b>	<b>311.149.338,93</b>	<b>226.655.921,51</b>	<b>118.415.585,52</b>	<b>13.987.103,63</b>	<b>670.207.949,58</b>
Murcia	311.149.338,93	226.655.921,51	118.415.585,52	13.987.103,63	670.207.949,58
<b>NAVARRA</b>	<b>105.046.442,73</b>	<b>210.876.326,71</b>	<b>71.185.922,98</b>	<b>7.591.677,61</b>	<b>394.700.370,03</b>
Navarra	105.046.442,73	210.876.326,71	71.185.922,98	7.591.677,61	394.700.370,03
<b>C. VALENCIANA</b>	<b>577.872.777,29</b>	<b>1.388.181.958,70</b>	<b>516.095.352,90</b>	<b>42.731.597,11</b>	<b>2.524.881.686,01</b>
Alicante	197.101.949,44	411.583.496,75	152.057.671,46	13.620.387,98	774.363.505,63
Castellón	90.499.055,47	204.234.174,17	59.291.543,57	4.877.238,78	358.902.012,00
Valencia	290.271.772,38	772.364.287,78	304.746.137,87	24.233.970,35	1.391.616.168,39
<b>PAÍS VASCO</b>	<b>456.010.250,72</b>	<b>1.047.965.507,64</b>	<b>339.172.726,89</b>	<b>35.554.077,51</b>	<b>1.878.702.562,76</b>
Araba/Álava	45.801.714,48	109.349.722,57	33.374.023,01	3.516.061,43	192.041.521,49
Gipuzkoa	168.091.411,80	326.143.444,08	108.693.061,28	11.525.895,03	614.453.812,18
Bizkaia	242.117.124,45	612.472.340,99	197.105.642,60	20.512.121,05	1.072.207.229,09
<b>CEUTA</b>	<b>7.524.906,60</b>	<b>14.313.320,01</b>	<b>6.947.992,05</b>	<b>819.580,10</b>	<b>29.605.798,76</b>
<b>MELILLA</b>	<b>10.671.200,53</b>	<b>9.927.210,04</b>	<b>5.717.694,11</b>	<b>757.796,18</b>	<b>27.073.900,87</b>
<b>S. CENTRALES</b>	<b>9.708,06</b>	<b>3.351,54</b>	<b>407,27</b>	<b>0,00</b>	<b>13.466,88</b>
<b>TOTALES</b>	<b>7.587.973.909,07</b>	<b>15.002.205.893,02</b>	<b>5.272.377.928,88</b>	<b>512.659.668,87</b>	<b>28.375.217.399,84</b>



Cuadro II.23 IMPORTE TOTAL PENSIONES POR CLASES. Año 1993

(Euros)					
COMUNIDADES AUTÓNOMAS	INCAPACIDAD PERMANENTE	JUBILACIÓN	VIUDEDAD	ORFANDAD + FAVOR DE FAMILIARES	TOTAL
<b>ANDALUCÍA</b>	<b>1.598.479.448,36</b>	<b>1.945.491.526,52</b>	<b>905.045.864,15</b>	<b>104.163.652,81</b>	<b>4.553.180.491,84</b>
Almería	117.203.725,17	112.997.583,78	53.710.613,02	5.773.830,40	289.685.752,37
Cádiz	239.753.754,38	232.524.264,63	136.927.668,98	18.022.302,83	627.227.990,83
Córdoba	143.173.293,14	291.985.798,16	102.111.918,66	11.353.665,40	548.624.675,36
Granada	219.729.073,75	229.664.531,88	98.230.599,00	10.946.904,04	558.571.108,67
Huelva	102.684.388,31	143.960.439,00	70.592.763,53	7.243.232,66	324.480.823,49
Jaén	133.207.776,80	225.249.728,80	89.562.873,88	9.446.474,28	457.466.853,76
Málaga	242.273.526,54	276.113.597,36	137.009.117,32	15.770.095,01	671.166.336,24
Sevilla	400.453.910,26	432.995.582,92	216.900.309,76	25.607.148,19	1.075.956.951,12
<b>ARAGÓN</b>	<b>260.091.351,04</b>	<b>652.394.380,12</b>	<b>210.555.403,57</b>	<b>16.117.027,14</b>	<b>1.139.158.161,87</b>
Huesca	41.882.955,68	117.606.323,40	40.615.403,30	2.701.194,16	202.805.876,53
Teruel	30.990.154,83	111.340.374,27	26.427.276,64	1.761.768,69	170.519.574,43
Zaragoza	187.218.240,54	423.447.682,44	143.512.723,63	11.654.064,30	765.832.710,91
<b>ASTURIAS</b>	<b>394.191.920,25</b>	<b>810.671.700,10</b>	<b>236.518.111,13</b>	<b>22.684.220,84</b>	<b>1.464.065.952,33</b>
Asturias	394.191.920,25	810.671.700,10	236.518.111,13	22.684.220,84	1.464.065.952,33
<b>ILLES BALEARS</b>	<b>138.099.627,01</b>	<b>312.488.621,06</b>	<b>96.305.012,04</b>	<b>6.994.208,14</b>	<b>553.887.468,25</b>
Baleares	138.099.627,01	312.488.621,06	96.305.012,04	6.994.208,14	553.887.468,25
<b>CANARIAS</b>	<b>222.539.256,39</b>	<b>350.884.519,73</b>	<b>157.436.734,63</b>	<b>21.484.534,70</b>	<b>752.345.045,45</b>
Las Palmas	137.923.801,82	165.389.699,06	80.290.850,10	11.495.553,80	395.099.904,78
S. C. Tenerife	84.615.454,56	185.494.820,68	77.145.884,53	9.988.980,90	357.245.140,67
<b>CANTABRIA</b>	<b>119.961.503,44</b>	<b>306.666.593,11</b>	<b>88.201.810,21</b>	<b>9.511.176,34</b>	<b>524.341.083,10</b>
Cantabria	119.961.503,44	306.666.593,11	88.201.810,21	9.511.176,34	524.341.083,10
<b>CASTILLA-LA MANCHA</b>	<b>286.903.109,76</b>	<b>660.530.896,09</b>	<b>255.619.088,75</b>	<b>22.169.370,70</b>	<b>1.225.222.465,30</b>
Albacete	52.905.377,17	123.593.984,16	48.517.823,40	4.411.384,68	229.428.569,40
Ciudad Real	89.633.746,12	183.034.952,99	80.423.196,53	7.313.706,62	360.405.602,27
Cuenca	38.308.723,53	92.743.569,52	34.732.095,29	2.590.306,12	168.374.694,46
Guadalajara	28.932.577,44	71.488.494,81	22.556.430,44	2.060.097,18	125.037.599,87
Toledo	77.122.685,51	189.669.894,61	69.389.543,09	5.793.876,10	369.915.999,30
<b>CASTILLA Y LEÓN</b>	<b>593.489.579,11</b>	<b>1.290.054.914,06</b>	<b>421.253.049,38</b>	<b>40.110.850,00</b>	<b>2.344.908.392,54</b>
Ávila	32.003.529,45	85.838.896,94	31.178.926,26	2.585.229,66	151.606.582,31
Burgos	54.936.072,14	193.856.739,30	55.769.628,30	5.488.692,78	310.051.132,52
León	175.739.394,34	337.707.871,43	89.980.518,26	10.505.694,67	613.933.478,70
Palencia	41.211.838,43	98.691.301,98	34.527.583,39	3.419.749,89	177.850.473,69
Salamanca	53.759.148,67	167.318.328,01	58.051.165,79	5.280.468,98	284.409.111,45
Segovia	41.235.688,92	60.572.356,81	25.831.288,07	2.139.439,63	129.778.773,44
Soria	19.328.716,88	57.636.792,63	17.094.714,39	1.413.175,77	95.473.399,67
Valladolid	115.962.770,21	180.296.044,08	69.173.473,22	6.100.934,62	371.533.222,13
Zamora	59.312.420,07	108.136.582,86	39.645.751,70	3.177.463,99	210.272.218,62
<b>CATALUÑA</b>	<b>1.387.115.656,82</b>	<b>3.092.512.110,77</b>	<b>969.717.906,64</b>	<b>63.426.174,49</b>	<b>5.512.771.848,72</b>
Barcelona	1.075.341.730,81	2.393.130.795,18	752.186.939,32	49.699.952,80	4.270.359.418,10
Girona	126.154.570,57	251.307.862,35	74.034.423,13	4.527.497,10	456.024.353,15
Lleida	87.280.417,50	179.174.343,98	61.609.323,71	3.458.154,83	331.522.240,02
Tarragona	98.338.937,95	268.899.109,26	81.887.220,48	5.740.569,77	454.865.837,45
<b>EXTREMADURA</b>	<b>186.309.024,91</b>	<b>359.506.037,89</b>	<b>168.172.375,12</b>	<b>15.796.607,71</b>	<b>729.784.045,63</b>
Badajoz	111.028.629,19	196.615.927,39	101.862.268,02	9.843.256,56	419.350.081,16
Cáceres	75.280.395,72	162.890.110,50	66.310.107,10	5.953.351,15	310.433.964,47
<b>GALICIA</b>	<b>638.163.512,30</b>	<b>1.346.260.934,29</b>	<b>385.083.682,49</b>	<b>45.065.322,76</b>	<b>2.414.573.451,83</b>
A Coruña	169.924.103,22	519.533.376,73	152.075.763,93	17.550.444,37	859.083.688,25
Lugo	132.915.251,51	248.344.093,16	57.473.051,03	4.730.960,48	443.463.356,17
Ourense	93.311.123,49	239.955.150,23	50.711.834,21	5.619.792,33	389.597.900,26
Pontevedra	242.013.034,09	338.428.314,17	124.823.033,31	17.164.125,58	722.428.507,15
<b>LA RIOJA</b>	<b>71.820.870,48</b>	<b>115.157.815,34</b>	<b>41.623.133,66</b>	<b>3.430.068,62</b>	<b>232.031.888,10</b>
Logroño	71.820.870,48	115.157.815,34	41.623.133,66	3.430.068,62	232.031.888,10
<b>MADRID</b>	<b>757.467.447,30</b>	<b>2.069.026.146,83</b>	<b>685.102.659,31</b>	<b>65.595.864,21</b>	<b>3.577.192.117,65</b>
Madrid	757.467.447,30	2.069.026.146,83	685.102.659,31	65.595.864,21	3.577.192.117,65
<b>MURCIA</b>	<b>330.978.328,47</b>	<b>247.729.637,02</b>	<b>129.086.252,99</b>	<b>14.750.941,49</b>	<b>722.545.159,97</b>
Murcia	330.978.328,47	247.729.637,02	129.086.252,99	14.750.941,49	722.545.159,97
<b>NAVARRA</b>	<b>115.875.798,75</b>	<b>233.688.627,20</b>	<b>77.805.475,97</b>	<b>7.805.779,34</b>	<b>435.175.681,26</b>
Navarra	115.875.798,75	233.688.627,20	77.805.475,97	7.805.779,34	435.175.681,26
<b>C. VALENCIANA</b>	<b>621.247.749,68</b>	<b>1.523.246.726,14</b>	<b>564.389.400,95</b>	<b>45.831.218,83</b>	<b>2.754.715.095,60</b>
Alicante	211.735.427,33	453.659.869,88	165.234.911,51	14.533.052,26	845.163.260,98
Castellón	96.176.497,49	222.405.108,03	64.874.353,81	5.173.271,24	388.629.230,57
Valencia	313.335.824,86	847.181.748,23	334.280.135,63	26.124.895,33	1.520.922.604,05
<b>PAÍS VASCO</b>	<b>507.450.875,61</b>	<b>1.169.507.292,73</b>	<b>373.574.666,50</b>	<b>37.827.614,97</b>	<b>2.088.360.449,82</b>
Araba/Álava	50.933.801,83	123.714.126,47	36.725.851,86	3.755.911,69	215.129.691,85
Gipuzkoa	184.986.329,15	366.490.276,36	120.190.673,85	12.381.715,15	684.048.994,51
Bizkaia	271.530.744,64	679.302.889,90	216.658.140,79	21.689.988,14	1.189.181.763,46
<b>CEUTA</b>	<b>7.839.304,21</b>	<b>15.431.285,67</b>	<b>7.406.874,39</b>	<b>843.900,47</b>	<b>31.521.364,75</b>
<b>MELILLA</b>	<b>11.746.316,47</b>	<b>10.151.313,42</b>	<b>6.166.434,82</b>	<b>812.913,37</b>	<b>28.876.978,08</b>
<b>S. CENTRALES</b>	<b>40.106.093,45</b>	<b>279.655.957,76</b>	<b>124.322.542,60</b>	<b>15.538.110,48</b>	<b>459.622.704,30</b>
<b>TOTALES</b>	<b>8.289.876.773,82</b>	<b>16.791.057.035,86</b>	<b>5.903.386.479,29</b>	<b>559.959.557,41</b>	<b>31.544.279.846,38</b>

Cuadro II.24 IMPORTE TOTAL PENSIONES POR CLASES. Año 1994

(Euros)

COMUNIDADES AUTÓNOMAS	INCAPACIDAD PERMANENTE	JUBILACIÓN	VIUDEDAD	ORFANDAD + FAVOR DE FAMILIARES	TOTAL
<b>ANDALUCÍA</b>	<b>1.735.269.115,66</b>	<b>2.157.328.137,21</b>	<b>995.438.534,44</b>	<b>111.665.512,00</b>	<b>4.999.701.299,32</b>
Almería	122.894.025,51	127.737.968,95	59.093.278,73	6.375.733,96	316.101.007,15
Cádiz	256.798.544,44	263.729.147,83	150.114.162,99	19.016.364,83	689.658.220,08
Córdoba	151.171.166,62	319.947.716,03	112.156.402,78	11.884.686,04	595.159.971,47
Granada	243.413.444,30	253.106.220,63	108.233.752,43	11.730.862,96	616.484.280,32
Huelva	112.777.823,28	158.802.957,76	76.768.987,09	7.725.685,59	356.075.453,72
Jaén	143.204.317,15	247.058.337,01	98.673.622,62	10.036.309,13	498.972.585,90
Málaga	267.221.292,72	307.876.659,36	152.018.496,40	17.211.773,99	744.328.222,46
Sevilla	437.788.501,65	479.069.129,64	238.379.831,40	27.684.095,51	1.182.921.558,21
<b>ARAGÓN</b>	<b>280.135.440,99</b>	<b>717.463.164,86</b>	<b>230.456.557,75</b>	<b>17.402.604,41</b>	<b>1.245.457.768,00</b>
Huesca	44.372.077,25	128.367.569,65	43.859.310,33	2.870.106,77	219.469.064,00
Teruel	32.791.740,42	120.824.642,90	28.372.141,03	1.896.603,60	183.885.127,95
Zaragoza	202.971.623,32	468.270.952,32	158.225.106,38	12.635.894,04	842.103.576,05
<b>ASTURIAS</b>	<b>424.980.851,80</b>	<b>878.823.417,10</b>	<b>259.135.968,68</b>	<b>24.147.251,87</b>	<b>1.587.087.489,45</b>
Asturias	424.980.851,80	878.823.417,10	259.135.968,68	24.147.251,87	1.587.087.489,45
<b>ILLES BALEARS</b>	<b>151.304.851,20</b>	<b>341.219.223,90</b>	<b>106.399.203,75</b>	<b>7.569.743,65</b>	<b>606.493.022,50</b>
Baleares	151.304.851,20	341.219.223,90	106.399.203,75	7.569.743,65	606.493.022,50
<b>CANARIAS</b>	<b>233.393.162,07</b>	<b>394.267.420,79</b>	<b>175.089.788,50</b>	<b>23.184.238,79</b>	<b>825.934.610,15</b>
Las Palmas	147.252.034,82	186.353.699,97	89.491.967,30	12.439.062,66	435.536.764,75
S. C. Tenerife	86.141.127,25	207.913.720,81	85.597.821,20	10.745.176,13	390.397.845,40
<b>CANTABRIA</b>	<b>127.365.348,02</b>	<b>336.061.181,17</b>	<b>96.854.380,99</b>	<b>10.201.232,99</b>	<b>570.482.143,17</b>
Cantabria	127.365.348,02	336.061.181,17	96.854.380,99	10.201.232,99	570.482.143,17
<b>CASTILLA-LA MANCHA</b>	<b>306.465.740,24</b>	<b>726.966.761,24</b>	<b>279.955.856,82</b>	<b>24.230.434,01</b>	<b>1.337.618.792,31</b>
Albacete	56.467.975,42	136.667.239,80	53.836.465,41	4.685.625,29	251.657.305,93
Ciudad Real	96.757.860,76	201.398.852,28	87.404.198,36	7.917.655,57	393.478.566,97
Cuenca	40.558.976,84	101.311.788,14	38.041.964,44	2.883.581,89	182.796.311,30
Guadalajara	31.040.865,05	78.680.145,94	24.819.645,99	2.294.400,48	136.835.057,46
Toledo	81.640.062,17	208.908.735,07	75.853.582,63	6.449.170,78	372.851.550,65
<b>CASTILLA Y LEÓN</b>	<b>630.236.977,37</b>	<b>1.415.857.915,84</b>	<b>460.462.226,58</b>	<b>43.602.759,62</b>	<b>2.550.159.879,41</b>
Ávila	33.931.799,47	93.955.556,83	34.328.648,04	2.855.537,08	165.071.541,40
Burgos	57.999.709,37	213.924.042,79	61.261.762,73	6.012.011,45	339.197.526,34
León	187.206.925,10	366.407.301,96	97.884.855,02	11.035.186,76	662.534.268,84
Palencia	43.641.360,31	107.207.746,78	37.457.340,33	3.745.083,18	192.051.530,60
Salamanca	56.378.640,28	184.381.850,28	63.836.815,58	5.862.899,76	310.460.205,89
Segovia	43.666.972,42	67.637.540,39	28.292.873,10	2.429.540,24	142.026.926,16
Soria	20.276.619,38	63.078.591,35	18.563.815,51	1.568.922,33	103.487.948,57
Valladolid	125.290.438,88	201.263.932,23	75.963.096,59	6.619.703,61	409.137.171,31
Zamora	61.844.512,16	118.001.353,23	42.873.019,69	3.473.875,21	226.192.760,30
<b>CATALUÑA</b>	<b>1.481.970.380,66</b>	<b>3.446.378.123,46</b>	<b>1.064.541.943,53</b>	<b>67.740.996,04</b>	<b>6.060.631.443,69</b>
Barcelona	1.152.766.106,49	2.672.525.054,48	826.843.616,60	53.008.531,86	4.705.143.309,44
Girona	131.426.862,10	279.483.022,83	81.138.923,62	4.882.803,16	496.931.611,70
Lleida	92.227.314,12	195.403.829,37	66.746.272,50	3.666.249,45	358.043.665,44
Tarragona	105.550.097,95	298.966.216,77	89.813.130,81	6.183.411,57	500.512.857,11
<b>EXTREMADURA</b>	<b>198.071.277,57</b>	<b>395.192.262,21</b>	<b>183.973.041,91</b>	<b>17.368.864,72</b>	<b>794.605.446,41</b>
Badajoz	117.942.992,03	217.018.549,26	111.613.270,15	10.846.670,25	457.421.481,70
Cáceres	80.128.285,54	178.173.712,94	72.359.771,76	6.522.194,46	337.183.964,71
<b>GALICIA</b>	<b>674.631.010,14</b>	<b>1.466.068.492,31</b>	<b>423.916.641,27</b>	<b>48.217.091,32</b>	<b>2.612.833.235,04</b>
A Coruña	182.255.066,58	569.975.143,52	167.845.068,04	18.939.088,31	939.014.366,45
Lugo	139.296.891,17	266.220.523,94	62.965.957,67	5.022.302,71	473.505.675,50
Ourense	98.376.829,19	256.199.719,01	55.497.665,75	6.182.081,35	416.256.295,30
Pontevedra	254.702.223,20	373.673.105,84	137.607.949,80	18.073.618,94	784.056.897,79
<b>LA RIOJA</b>	<b>77.194.662,42</b>	<b>127.683.773,37</b>	<b>45.888.315,06</b>	<b>3.644.182,93</b>	<b>254.410.933,79</b>
Logroño	77.194.662,42	127.683.773,37	45.888.315,06	3.644.182,93	254.410.933,79
<b>MADRID</b>	<b>806.950.291,83</b>	<b>2.343.972.732,09</b>	<b>760.471.784,34</b>	<b>70.513.967,12</b>	<b>3.981.908.775,38</b>
Madrid	806.950.291,83	2.343.972.732,09	760.471.784,34	70.513.967,12	3.981.908.775,38
<b>MURCIA</b>	<b>350.642.950,34</b>	<b>279.769.363,25</b>	<b>142.709.264,23</b>	<b>15.327.246,42</b>	<b>788.448.824,24</b>
Murcia	350.642.950,34	279.769.363,25	142.709.264,23	15.327.246,42	788.448.824,24
<b>NAVARRA</b>	<b>124.308.974,08</b>	<b>255.583.445,51</b>	<b>83.848.441,58</b>	<b>8.131.836,29</b>	<b>471.872.697,46</b>
Navarra	124.308.974,08	255.583.445,51	83.848.441,58	8.131.836,29	471.872.697,46
<b>C. VALENCIANA</b>	<b>661.797.232,78</b>	<b>1.686.319.987,35</b>	<b>619.790.441,07</b>	<b>49.407.007,39</b>	<b>3.017.314.668,58</b>
Alicante	224.925.584,22	506.499.067,43	182.225.767,08	15.565.822,06	929.216.240,79
Castellón	101.386.603,84	243.421.419,42	71.249.670,00	5.753.823,19	421.811.516,46
Valencia	335.485.044,72	936.399.500,49	366.315.003,99	28.087.362,13	1.666.286.911,33
<b>PAÍS VASCO</b>	<b>544.750.009,77</b>	<b>1.317.708.851,42</b>	<b>412.830.357,85</b>	<b>40.819.171,29</b>	<b>2.316.108.390,34</b>
Araba/Álava	55.431.882,81	142.988.811,23	41.644.614,04	4.119.207,11	244.184.515,19
Gipuzkoa	198.942.339,03	416.900.677,12	131.907.030,74	13.219.852,12	760.969.899,01
Bizkaia	290.375.787,92	757.819.363,07	239.278.713,08	23.480.112,06	1.310.953.976,13
<b>CEUTA</b>	<b>8.392.508,12</b>	<b>18.494.429,58</b>	<b>8.535.721,06</b>	<b>985.031,43</b>	<b>36.407.690,20</b>
<b>MELILLA</b>	<b>12.728.303,34</b>	<b>11.962.206,04</b>	<b>7.098.305,44</b>	<b>914.453,12</b>	<b>32.703.267,94</b>
<b>S. CENTRALES</b>	<b>7.281.259,64</b>	<b>59.007.599,20</b>	<b>24.341.557,72</b>	<b>3.060.973,96</b>	<b>93.691.390,51</b>
<b>TOTALES</b>	<b>8.837.870.348,05</b>	<b>18.376.128.487,91</b>	<b>6.381.738.332,56</b>	<b>588.134.599,38</b>	<b>34.183.871.767,90</b>

Cuadro II.25 IMPORTE TOTAL PENSIONES POR CLASES. Año 1995

(Euros)					
COMUNIDADES AUTÓNOMAS	INCAPACIDAD PERMANENTE	JUBILACIÓN	VIUDEDAD	ORFANDAD + FAVOR DE FAMILIARES	TOTAL
<b>ANDALUCÍA</b>	<b>1.883.459.355,99</b>	<b>2.361.400.153,13</b>	<b>1.076.753.675,32</b>	<b>118.199.339,35</b>	<b>5.439.812.523,79</b>
Almería	130.071.762,61	141.845.071,11	64.127.906,43	6.689.816,25	342.734.556,40
Cádiz	273.613.708,37	293.587.560,92	162.662.917,04	19.884.777,04	749.748.963,37
Córdoba	161.871.567,57	347.444.171,90	121.607.376,41	12.605.656,86	643.528.772,74
Granada	267.263.606,70	274.652.029,87	116.892.299,27	12.408.530,58	671.216.466,43
Huelva	124.406.478,00	173.152.876,98	82.570.978,30	8.184.792,54	388.315.125,82
Jaén	154.951.563,29	266.693.989,87	106.401.385,65	10.522.000,95	538.568.939,76
Málaga	292.443.794,15	339.605.446,45	164.442.059,96	18.436.867,58	814.928.168,13
Sevilla	478.836.875,30	524.419.006,03	258.048.752,26	29.466.897,56	1.290.771.531,14
<b>ARAGÓN</b>	<b>298.031.307,06</b>	<b>784.909.534,70</b>	<b>249.458.123,37</b>	<b>18.288.379,26</b>	<b>1.350.687.344,39</b>
Huesca	46.391.124,68	138.895.072,93	47.294.071,72	2.949.837,08	235.530.106,42
Teruel	34.346.159,49	129.450.940,45	30.173.253,84	2.021.757,08	195.992.110,86
Zaragoza	217.294.022,89	516.563.521,32	171.990.797,81	13.316.785,10	919.165.127,12
<b>ASTURIAS</b>	<b>455.108.666,89</b>	<b>967.182.249,61</b>	<b>280.534.526,09</b>	<b>25.183.343,79</b>	<b>1.728.008.786,38</b>
Asturias	455.108.666,89	967.182.249,61	280.534.526,09	25.183.343,79	1.728.008.786,38
<b>ILLES BALEARS</b>	<b>163.810.102,68</b>	<b>368.100.827,28</b>	<b>115.647.300,24</b>	<b>8.027.261,81</b>	<b>655.585.492,00</b>
Baleares	163.810.102,68	368.100.827,28	115.647.300,24	8.027.261,81	655.585.492,00
<b>CANARIAS</b>	<b>251.414.392,01</b>	<b>434.741.209,81</b>	<b>190.018.125,12</b>	<b>24.189.005,72</b>	<b>900.362.732,66</b>
Las Palmas	155.354.308,26	207.873.554,15	97.971.429,95	13.259.965,42	474.459.257,78
S. C. Tenerife	96.060.083,75	226.867.655,66	92.046.695,17	10.929.040,29	425.903.474,88
<b>CANTABRIA</b>	<b>136.784.515,00</b>	<b>367.979.116,12</b>	<b>105.728.926,06</b>	<b>10.932.748,68</b>	<b>621.425.305,86</b>
Cantabria	136.784.515,00	367.979.116,12	105.728.926,06	10.932.748,68	621.425.305,86
<b>CASTILLA-LA MANCHA</b>	<b>327.512.318,18</b>	<b>793.044.111,02</b>	<b>302.442.881,51</b>	<b>25.833.469,88</b>	<b>1.448.832.780,59</b>
Albacete	60.598.499,74	149.754.872,10	58.383.901,29	4.990.183,84	273.727.456,97
Ciudad Real	103.774.652,40	219.401.044,94	93.725.658,20	8.366.385,10	425.267.740,65
Cuenca	42.858.430,79	109.969.836,38	40.810.443,50	3.075.594,24	196.714.304,92
Guadalajara	33.300.892,03	86.501.374,83	27.051.086,88	2.407.639,59	149.260.993,33
Toledo	86.979.843,21	227.471.982,76	82.471.791,65	6.993.667,11	403.862.284,73
<b>CASTILLA Y LEÓN</b>	<b>666.340.988,65</b>	<b>1.546.496.591,17</b>	<b>496.399.926,71</b>	<b>46.258.924,80</b>	<b>2.755.496.431,33</b>
Ávila	35.764.371,25	101.193.338,65	36.956.168,24	3.079.993,41	176.993.871,55
Burgos	61.452.985,26	236.135.124,85	66.108.987,85	6.353.796,91	370.050.894,87
León	198.332.410,37	398.087.993,01	105.907.937,77	11.569.380,07	713.897.721,21
Palencia	46.453.675,24	116.198.610,41	40.010.564,41	3.931.331,64	206.594.181,70
Salamanca	58.832.811,20	200.946.641,52	68.749.380,02	6.323.072,78	334.851.905,52
Segovia	46.287.499,37	74.384.667,08	30.559.478,35	2.587.393,23	153.819.038,03
Soria	20.932.024,21	68.419.205,98	19.793.419,19	1.634.267,64	110.778.917,02
Valladolid	133.957.627,20	224.199.725,18	82.402.368,33	7.063.211,17	447.622.931,88
Zamora	64.327.584,54	126.931.284,48	45.911.622,55	3.716.477,96	240.886.969,53
<b>CATALUÑA</b>	<b>1.593.596.209,69</b>	<b>3.809.892.078,71</b>	<b>1.152.243.541,81</b>	<b>71.454.509,07</b>	<b>6.627.186.339,27</b>
Barcelona	1.243.821.970,03	2.957.527.535,52	895.464.803,44	55.838.736,91	5.152.653.045,89
Girona	138.370.119,63	309.965.794,75	88.002.542,89	5.165.067,72	541.503.525,00
Lleida	98.842.232,52	212.551.196,84	72.201.334,13	3.900.590,27	387.495.353,76
Tarragona	112.561.887,51	329.847.551,59	96.574.861,35	6.550.114,17	545.534.414,62
<b>EXTREMADURA</b>	<b>210.107.606,78</b>	<b>426.682.276,10</b>	<b>198.065.716,23</b>	<b>18.630.921,38</b>	<b>853.486.520,48</b>
Badajoz	125.536.250,65	234.850.281,69	120.058.855,52	11.698.426,51	492.143.814,37
Cáceres	84.571.356,12	191.831.994,41	78.006.860,71	6.932.494,87	361.342.706,11
<b>GALICIA</b>	<b>715.088.713,11</b>	<b>1.591.279.764,51</b>	<b>459.142.841,66</b>	<b>50.642.834,12</b>	<b>2.816.154.153,40</b>
A Coruña	196.439.426,91	622.512.519,86	182.852.480,06	20.008.834,23	1.021.813.261,06
Lugo	145.983.795,49	285.164.475,60	68.032.590,51	5.383.395,90	504.564.257,50
Ourense	103.829.737,10	272.821.373,13	60.176.139,95	6.555.690,57	443.382.940,76
Pontevedra	268.835.753,61	410.781.395,92	148.081.631,14	18.694.913,41	846.393.694,08
<b>LA RIOJA</b>	<b>82.357.944,99</b>	<b>140.234.834,34</b>	<b>49.796.915,19</b>	<b>3.836.600,68</b>	<b>276.226.295,19</b>
Logroño	82.357.944,99	140.234.834,34	49.796.915,19	3.836.600,68	276.226.295,19
<b>MADRID</b>	<b>868.377.910,58</b>	<b>2.640.436.216,07</b>	<b>828.968.219,08</b>	<b>73.732.303,10</b>	<b>4.411.514.648,83</b>
Madrid	868.377.910,58	2.640.436.216,07	828.968.219,08	73.732.303,10	4.411.514.648,83
<b>MURCIA</b>	<b>376.125.952,82</b>	<b>312.906.461,05</b>	<b>155.875.028,64</b>	<b>16.354.900,48</b>	<b>861.262.342,99</b>
Murcia	376.125.952,82	312.906.461,05	155.875.028,64	16.354.900,48	861.262.342,99
<b>NAVARRA</b>	<b>134.134.943,32</b>	<b>283.049.528,97</b>	<b>91.148.682,76</b>	<b>8.608.880,52</b>	<b>516.942.035,57</b>
Navarra	134.134.943,32	283.049.528,97	91.148.682,76	8.608.880,52	516.942.035,57
<b>C. VALENCIANA</b>	<b>719.052.515,35</b>	<b>1.854.516.070,22</b>	<b>672.319.414,51</b>	<b>52.317.289,71</b>	<b>3.298.205.289,78</b>
Alicante	240.546.166,73	559.184.344,46	198.105.945,66	16.709.123,51	1.014.545.580,36
Castellón	106.758.615,27	265.779.955,71	77.581.317,89	5.894.747,27	456.014.636,14
Valencia	371.747.733,35	1.029.551.770,05	396.632.150,96	29.713.418,93	1.827.645.073,29
<b>PAÍS VASCO</b>	<b>592.645.021,55</b>	<b>1.480.039.412,52</b>	<b>451.717.897,03</b>	<b>43.060.251,68</b>	<b>2.567.462.582,79</b>
Araba/Álava	59.260.530,87	162.858.031,95	46.112.884,53	4.339.625,87	272.571.073,22
Gipuzkoa	216.412.818,46	471.767.744,11	143.916.177,22	14.036.753,33	846.133.493,13
Bizkaia	316.971.672,22	845.413.636,46	261.688.835,29	24.683.872,48	1.448.758.016,44
<b>CEUTA</b>	<b>9.017.846,89</b>	<b>20.785.740,68</b>	<b>9.223.044,61</b>	<b>1.075.452,74</b>	<b>40.102.084,92</b>
<b>MELILLA</b>	<b>14.021.282,76</b>	<b>13.150.307,36</b>	<b>7.845.524,88</b>	<b>1.037.786,73</b>	<b>36.054.901,73</b>
<b>S. CENTRALES</b>	<b>4.168,31</b>	<b>7.698,65</b>	<b>0,00</b>	<b>0,00</b>	<b>11.866,97</b>
<b>TOTALES</b>	<b>9.496.991.762,61</b>	<b>20.196.834.182,04</b>	<b>6.893.330.310,80</b>	<b>617.664.203,50</b>	<b>37.204.820.458,94</b>

Cuadro II.26 IMPORTE TOTAL PENSIONES POR CLASES. Año 1996

(Euros)

COMUNIDADES AUTÓNOMAS	INCAPACIDAD PERMANENTE	JUBILACIÓN	VIUDEDAD	ORFANDAD + FAVOR DE FAMILIARES	TOTAL
<b>ANDALUCÍA</b>	<b>2.023.782.592,70</b>	<b>2.557.061.831,37</b>	<b>1.160.814.875,58</b>	<b>124.194.562,80</b>	<b>5.865.853.862,45</b>
Almería	136.238.719,71	155.928.207,30	69.358.908,45	7.047.373,55	368.573.209,00
Cádiz	289.685.505,81	321.878.396,28	173.865.158,66	20.787.740,46	806.216.801,22
Córdoba	170.975.442,68	375.362.836,38	131.061.602,42	13.269.405,99	690.669.287,46
Granada	289.568.032,67	296.352.729,76	126.408.960,07	12.894.838,36	725.224.560,86
Huelva	135.015.480,37	184.112.745,18	88.092.543,62	8.326.781,32	415.547.550,50
Jaén	167.446.765,06	287.765.150,10	115.350.451,83	11.059.773,02	581.622.140,02
Málaga	315.764.395,95	369.338.735,78	178.770.420,94	19.563.431,62	883.436.984,28
Sevilla	519.088.250,45	566.323.030,59	277.906.829,59	31.245.218,49	1.394.563.329,11
<b>ARAGÓN</b>	<b>317.671.558,48</b>	<b>848.551.827,55</b>	<b>268.390.603,85</b>	<b>19.061.490,70</b>	<b>1.453.675.480,57</b>
Huesca	48.459.581,95	148.626.465,56	50.731.972,53	3.063.207,88	250.881.227,93
Teruel	35.610.633,06	137.723.233,40	31.871.815,33	2.079.789,51	207.285.471,30
Zaragoza	233.601.343,47	562.202.128,59	185.786.815,98	13.918.493,30	995.508.781,33
<b>ASTURIAS</b>	<b>486.313.105,77</b>	<b>1.055.910.949,32</b>	<b>303.545.605,36</b>	<b>26.500.205,22</b>	<b>1.872.269.865,66</b>
Asturias	486.313.105,77	1.055.910.949,32	303.545.605,36	26.500.205,22	1.872.269.865,66
<b>ILLES BALEARS</b>	<b>175.352.137,78</b>	<b>397.222.830,35</b>	<b>125.499.376,10</b>	<b>8.489.707,13</b>	<b>706.564.051,35</b>
Baleares	175.352.137,78	397.222.830,35	125.499.376,10	8.489.707,13	706.564.051,35
<b>CANARIAS</b>	<b>271.689.067,36</b>	<b>476.501.023,94</b>	<b>205.763.663,15</b>	<b>25.649.091,19</b>	<b>979.602.845,64</b>
Las Palmas	166.984.388,94	228.591.643,19	106.351.495,35	13.880.901,66	515.808.429,13
S. C. Tenerife	104.704.678,42	247.909.380,75	99.412.167,80	11.768.189,53	463.794.416,51
<b>CANTABRIA</b>	<b>146.655.076,78</b>	<b>398.279.296,55</b>	<b>114.199.099,94</b>	<b>11.824.252,35</b>	<b>670.957.725,61</b>
Cantabria	146.655.076,78	398.279.296,55	114.199.099,94	11.824.252,35	670.957.725,61
<b>CASTILLA-LA MANCHA</b>	<b>344.842.321,81</b>	<b>856.016.501,70</b>	<b>324.835.555,66</b>	<b>27.436.246,66</b>	<b>1.553.130.625,83</b>
Albacete	63.716.789,06	162.134.603,75	62.954.941,21	5.342.991,33	294.149.325,34
Ciudad Real	109.676.094,81	236.950.639,57	100.502.764,77	8.862.348,67	455.991.847,82
Cuenca	44.548.262,53	117.164.723,56	43.566.895,96	3.187.138,58	208.467.020,63
Guadalajara	35.340.187,35	94.278.997,72	28.993.489,19	2.530.656,67	161.143.330,94
Toledo	91.560.988,07	245.487.537,09	88.817.464,53	7.513.111,41	433.379.101,10
<b>CASTILLA Y LEÓN</b>	<b>700.845.262,02</b>	<b>1.679.854.004,87</b>	<b>533.538.268,24</b>	<b>48.452.336,71</b>	<b>2.962.689.871,84</b>
Ávila	37.686.236,28	108.134.563,49	39.650.648,97	3.192.515,89	188.663.964,63
Burgos	64.466.804,54	258.551.241,06	71.515.493,26	6.688.030,69	401.221.569,56
León	210.095.824,37	431.330.659,83	114.064.232,32	12.047.104,12	767.537.820,64
Palencia	49.680.378,84	124.164.634,08	42.976.116,20	4.248.826,14	221.069.955,25
Salamanca	61.393.464,62	219.229.211,17	73.660.622,19	6.584.758,38	360.868.056,36
Segovia	48.267.927,09	81.451.169,85	32.700.232,82	2.622.812,12	165.042.141,89
Soria	21.707.104,20	73.507.562,34	21.133.731,88	1.726.967,55	118.075.365,96
Valladolid	141.276.916,33	246.464.800,80	89.130.632,93	7.425.103,76	484.297.453,82
Zamora	66.270.605,75	137.020.162,24	48.706.557,68	3.916.218,05	255.913.543,72
<b>CATALUÑA</b>	<b>1.737.139.293,04</b>	<b>4.196.950.103,83</b>	<b>1.256.221.717,43</b>	<b>74.763.866,90</b>	<b>7.265.074.981,19</b>
Barcelona	1.360.670.740,66	3.261.312.420,52	977.206.198,17	58.323.204,94	5.657.512.564,29
Girona	147.893.343,80	343.412.237,74	95.977.669,98	5.552.023,63	592.835.275,16
Lleida	106.481.661,55	229.772.304,46	77.640.066,07	4.037.353,55	417.931.385,63
Tarragona	122.093.547,02	362.453.141,11	105.397.783,20	6.851.284,78	596.795.756,12
<b>EXTREMADURA</b>	<b>222.492.866,06</b>	<b>458.400.253,70</b>	<b>211.311.037,86</b>	<b>19.857.323,68</b>	<b>912.061.481,30</b>
Badajoz	133.892.820,00	252.778.627,16	128.382.137,80	12.479.550,49	527.533.135,44
Cáceres	88.600.046,06	205.621.626,54	82.928.900,06	7.377.773,19	384.528.345,85
<b>GALICIA</b>	<b>757.500.784,22</b>	<b>1.718.844.604,10</b>	<b>497.263.166,51</b>	<b>53.402.529,99</b>	<b>3.027.011.084,83</b>
A Coruña	213.324.305,68	675.367.114,53	198.635.287,97	21.129.226,00	1.108.455.934,18
Lugo	152.949.226,24	303.379.750,60	73.260.935,97	5.894.067,21	535.483.980,02
Ourense	109.682.646,20	289.818.259,38	65.159.546,48	6.898.851,47	471.559.303,54
Pontevedra	281.544.606,10	450.279.479,58	160.207.396,09	19.480.385,31	911.511.867,09
<b>LA RIOJA</b>	<b>86.366.809,20</b>	<b>152.613.054,28</b>	<b>53.474.501,27</b>	<b>4.083.192,91</b>	<b>296.537.557,66</b>
Logroño	86.366.809,20	152.613.054,28	53.474.501,27	4.083.192,91	296.537.557,66
<b>MADRID</b>	<b>928.652.153,18</b>	<b>2.924.926.731,04</b>	<b>899.471.787,83</b>	<b>77.440.631,75</b>	<b>4.830.491.303,81</b>
Madrid	928.652.153,18	2.924.926.731,04	899.471.787,83	77.440.631,75	4.830.491.303,81
<b>MURCIA</b>	<b>396.784.734,73</b>	<b>345.427.368,05</b>	<b>168.200.138,08</b>	<b>17.080.881,89</b>	<b>927.493.122,75</b>
Murcia	396.784.734,73	345.427.368,05	168.200.138,08	17.080.881,89	927.493.122,75
<b>NAVARRA</b>	<b>144.078.706,96</b>	<b>312.628.963,59</b>	<b>98.696.772,47</b>	<b>9.311.216,50</b>	<b>564.715.659,53</b>
Navarra	144.078.706,96	312.628.963,59	98.696.772,47	9.311.216,50	564.715.659,53
<b>C. VALENCIANA</b>	<b>785.216.004,54</b>	<b>2.021.910.938,52</b>	<b>727.989.567,15</b>	<b>54.991.479,91</b>	<b>3.590.107.990,13</b>
Alicante	257.866.533,77	613.318.553,39	215.259.026,25	17.830.535,21	1.104.274.648,62
Castellón	112.757.922,29	287.448.240,49	84.490.252,52	6.262.401,78	490.958.817,08
Valencia	414.591.548,48	1.121.144.144,64	428.240.288,38	30.898.542,92	1.994.874.524,42
<b>PAÍS VASCO</b>	<b>634.701.495,37</b>	<b>1.637.437.945,06</b>	<b>490.025.518,22</b>	<b>45.078.664,78</b>	<b>2.807.243.623,42</b>
Araba/Álava	64.379.018,93	182.970.639,52	50.281.825,81	4.573.360,44	302.204.844,70
Gipuzkoa	232.756.147,12	523.564.877,09	155.692.622,74	14.438.843,97	926.452.490,92
Bizkaia	337.566.329,32	930.902.428,46	284.051.069,66	26.066.460,37	1.578.586.287,81
<b>CEUTA</b>	<b>9.539.356,41</b>	<b>22.633.067,72</b>	<b>9.886.620,08</b>	<b>1.146.586,37</b>	<b>43.205.630,58</b>
<b>MELILLA</b>	<b>15.312.316,40</b>	<b>13.925.670,65</b>	<b>8.322.172,94</b>	<b>1.056.823,46</b>	<b>38.616.983,45</b>
<b>S. CENTRALES</b>	<b>0,00</b>	<b>436,75</b>	<b>1.604,28</b>	<b>0,00</b>	<b>2.041,03</b>
<b>TOTALES</b>	<b>10.184.935.642,79</b>	<b>22.075.097.402,94</b>	<b>7.457.451.652,00</b>	<b>649.821.090,88</b>	<b>40.367.305.788,61</b>



Cuadro II.27 IMPORTE TOTAL PENSIONES POR CLASES. Año 1997

(Euros)					
COMUNIDADES AUTÓNOMAS	INCAPACIDAD PERMANENTE	JUBILACIÓN	VIUDEDAD	ORFANDAD + FAVOR DE FAMILIARES	TOTAL
<b>ANDALUCÍA</b>	<b>2.128.347.028,22</b>	<b>2.710.309.002,95</b>	<b>1.217.612.118,47</b>	<b>128.731.084,75</b>	<b>6.184.999.234,38</b>
Almería	138.338.279,66	167.432.699,34	72.814.011,27	7.271.819,59	385.856.809,86
Cádiz	304.401.197,01	349.243.453,37	185.757.707,75	21.636.521,50	861.038.879,62
Córdoba	174.876.228,79	393.030.109,98	135.835.539,29	13.916.451,77	717.658.329,84
Granada	302.655.170,40	311.609.816,53	132.572.782,91	13.376.075,16	760.213.845,00
Huelva	142.442.499,60	192.084.279,82	92.170.404,60	8.560.258,25	435.257.442,27
Jaén	174.736.358,10	303.767.112,21	119.785.419,63	11.207.440,85	609.496.330,80
Málaga	343.375.902,89	392.848.215,78	187.167.215,95	20.350.695,88	943.742.030,50
Sevilla	547.521.391,77	600.293.315,91	291.509.037,07	32.411.821,74	1.471.735.566,49
<b>ARAGÓN</b>	<b>330.189.301,29</b>	<b>891.041.003,01</b>	<b>279.202.950,37</b>	<b>19.681.620,82</b>	<b>1.520.114.875,49</b>
Huesca	49.489.826,11	155.367.411,91	52.569.262,77	3.170.481,06	260.596.981,85
Teruel	36.548.865,21	142.134.222,14	32.781.603,85	2.118.659,85	213.583.351,05
Zaragoza	244.150.609,97	593.539.368,96	193.852.083,75	14.392.479,91	1.045.934.542,59
<b>ASTURIAS</b>	<b>506.170.501,71</b>	<b>1.118.271.457,00</b>	<b>319.181.190,28</b>	<b>27.071.706,98</b>	<b>1.970.694.855,97</b>
Asturias	506.170.501,71	1.118.271.457,00	319.181.190,28	27.071.706,98	1.970.694.855,97
<b>ILLES BALEARS</b>	<b>189.907.834,34</b>	<b>416.338.899,21</b>	<b>131.992.211,86</b>	<b>8.802.312,65</b>	<b>747.041.258,06</b>
Baleares	189.907.834,34	416.338.899,21	131.992.211,86	8.802.312,65	747.041.258,06
<b>CANARIAS</b>	<b>282.668.502,67</b>	<b>510.353.508,26</b>	<b>219.499.085,24</b>	<b>26.673.089,48</b>	<b>1.039.194.185,66</b>
Las Palmas	173.175.553,67	247.978.374,83	112.698.676,84	14.402.364,65	548.254.969,99
S. C. Tenerife	109.492.949,00	262.375.133,43	106.800.408,41	12.270.724,83	490.939.215,67
<b>CANTABRIA</b>	<b>151.778.361,92</b>	<b>418.646.439,64</b>	<b>119.560.961,13</b>	<b>12.130.150,68</b>	<b>702.115.913,36</b>
Cantabria	151.778.361,92	418.646.439,64	119.560.961,13	12.130.150,68	702.115.913,36
<b>CASTILLA-LA MANCHA</b>	<b>361.755.384,37</b>	<b>899.409.250,67</b>	<b>338.466.065,90</b>	<b>28.657.850,49</b>	<b>1.628.288.551,43</b>
Albacete	65.477.229,66	170.407.492,40	65.833.103,76	5.643.170,42	307.360.996,23
Ciudad Real	116.227.175,55	248.019.385,30	104.575.669,07	9.250.589,87	478.072.819,79
Cuenca	45.670.507,21	121.889.396,09	44.831.687,00	3.256.593,16	215.648.183,46
Guadalajara	36.227.361,06	99.637.570,02	29.997.493,86	2.631.085,04	168.493.509,98
Toledo	98.153.110,88	259.455.406,87	93.228.112,20	7.876.412,01	458.713.041,96
<b>CASTILLA Y LEÓN</b>	<b>723.141.442,72</b>	<b>1.767.534.902,97</b>	<b>555.247.612,07</b>	<b>50.105.630,60</b>	<b>3.096.029.588,35</b>
Ávila	38.800.970,66	112.401.239,70	41.049.027,29	3.239.073,53	195.490.311,17
Burgos	66.715.402,03	272.882.286,52	74.632.894,12	6.897.392,67	421.127.975,33
León	219.585.459,97	453.362.368,75	119.386.858,86	12.426.588,62	804.761.276,20
Palencia	51.063.603,73	129.607.774,31	44.538.147,48	4.520.518,07	229.730.043,59
Salamanca	62.234.547,20	230.073.300,06	76.396.214,62	6.746.019,67	375.450.081,55
Segovia	49.031.367,71	85.485.678,67	33.613.915,53	2.726.534,42	170.857.496,33
Soria	22.218.934,07	76.825.700,88	21.665.990,15	1.808.368,81	122.518.993,91
Valladolid	146.275.606,07	263.896.162,27	93.784.185,81	7.641.042,91	511.596.997,06
Zamora	67.215.551,28	143.000.391,81	50.180.378,21	4.100.091,91	264.496.413,21
<b>CATALUÑA</b>	<b>1.837.461.005,92</b>	<b>4.453.191.641,95</b>	<b>1.317.138.303,20</b>	<b>76.518.450,18</b>	<b>7.684.309.401,25</b>
Barcelona	1.444.768.817,27	3.460.593.024,33	1.025.115.680,35	59.646.407,51	5.990.123.929,47
Girona	153.245.323,71	366.781.551,08	100.389.101,90	5.738.093,55	626.154.070,24
Lleida	110.394.655,37	239.926.055,44	80.641.919,67	4.083.188,98	435.045.819,47
Tarragona	129.052.209,57	385.891.011,09	110.991.601,28	7.050.760,13	632.985.582,07
<b>EXTREMADURA</b>	<b>229.814.329,16</b>	<b>481.694.339,36</b>	<b>218.892.579,23</b>	<b>20.558.347,41</b>	<b>950.959.595,16</b>
Badajoz	91.284.283,68	216.012.652,74	85.760.512,54	7.530.564,71	400.588.013,67
Cáceres	138.530.045,47	265.681.686,62	133.132.066,69	13.027.782,70	550.371.581,49
<b>GALICIA</b>	<b>781.013.769,87</b>	<b>1.810.440.045,10</b>	<b>521.822.998,61</b>	<b>55.392.083,84</b>	<b>3.168.668.897,42</b>
A Coruña	223.962.047,87	714.163.562,39	208.434.467,79	21.795.573,71	1.168.355.651,76
Lugo	154.879.955,42	316.642.437,24	76.394.297,83	6.276.161,67	554.192.852,16
Ourense	111.556.714,33	299.345.135,58	68.575.735,90	7.417.092,42	486.894.678,23
Pontevedra	290.615.052,25	480.288.909,88	168.418.497,09	19.903.256,04	959.225.715,27
<b>LA RIOJA</b>	<b>89.063.427,43</b>	<b>161.451.286,66</b>	<b>55.207.832,72</b>	<b>4.140.236,84</b>	<b>309.862.783,65</b>
Logroño	89.063.427,43	161.451.286,66	55.207.832,72	4.140.236,84	309.862.783,65
<b>MADRID</b>	<b>966.519.292,97</b>	<b>3.137.849.308,70</b>	<b>946.571.385,11</b>	<b>79.043.837,62</b>	<b>5.129.983.824,40</b>
Madrid	966.519.292,97	3.137.849.308,70	946.571.385,11	79.043.837,62	5.129.983.824,40
<b>MURCIA</b>	<b>412.746.976,93</b>	<b>371.229.992,55</b>	<b>177.538.605,62</b>	<b>17.422.431,09</b>	<b>978.938.006,19</b>
Murcia	412.746.976,93	371.229.992,55	177.538.605,62	17.422.431,09	978.938.006,19
<b>NAVARRA</b>	<b>151.033.895,59</b>	<b>333.651.653,53</b>	<b>103.859.482,76</b>	<b>9.600.201,08</b>	<b>598.145.232,97</b>
Navarra	151.033.895,59	333.651.653,53	103.859.482,76	9.600.201,08	598.145.232,97
<b>C. VALENCIANA</b>	<b>818.594.130,19</b>	<b>2.134.786.946,55</b>	<b>762.954.589,24</b>	<b>56.565.687,19</b>	<b>3.772.901.353,16</b>
Alicante	270.696.216,21	650.087.682,65	226.391.653,80	18.344.099,94	1.165.519.652,60
Castellón	115.342.310,76	301.537.851,44	88.676.723,25	6.546.907,15	512.103.792,59
Valencia	432.555.603,21	1.183.161.412,46	447.886.212,20	31.674.680,10	2.095.277.907,97
<b>PAÍS VASCO</b>	<b>661.873.695,33</b>	<b>1.747.033.292,08</b>	<b>514.956.009,61</b>	<b>47.086.762,90</b>	<b>2.970.949.759,93</b>
Araba/Álava	66.705.531,51	199.469.016,36	52.922.434,94	4.739.952,53	323.836.935,33
Gipuzkoa	242.297.935,58	558.103.682,17	163.280.445,07	15.020.849,85	978.702.912,67
Bizkaia	352.870.228,25	989.460.593,55	298.753.129,60	27.325.960,53	1.668.409.911,92
<b>CEUTA</b>	<b>9.894.670,04</b>	<b>24.073.630,31</b>	<b>10.225.481,13</b>	<b>1.180.747,49</b>	<b>45.374.528,97</b>
<b>MELILLA</b>	<b>16.077.218,86</b>	<b>14.461.701,44</b>	<b>8.492.494,97</b>	<b>1.030.811,49</b>	<b>40.062.226,76</b>
<b>S. CENTRALES</b>	<b>0,00</b>	<b>0,00</b>	<b>0,00</b>	<b>0,00</b>	<b>0,00</b>
<b>TOTALES</b>	<b>10.648.050.769,52</b>	<b>23.401.768.301,95</b>	<b>7.818.421.957,53</b>	<b>670.393.043,57</b>	<b>42.538.634.072,57</b>

Cuadro II.28 IMPORTE TOTAL PENSIONES POR CLASES. Año 1998

(Euros)

COMUNIDADES AUTÓNOMAS	INCAPACIDAD PERMANENTE	JUBILACIÓN	VIUDEDAD	ORFANDAD + FAVOR DE FAMILIARES	TOTAL
<b>ANDALUCÍA</b>	<b>1.131.800.820,91</b>	<b>3.980.886.579,11</b>	<b>1.282.251.666,96</b>	<b>140.533.139,06</b>	<b>6.535.472.206,04</b>
Almería	51.785.434,57	266.146.674,44	76.384.805,66	7.758.275,29	402.075.189,96
Cádiz	174.365.316,11	515.918.521,56	194.374.069,88	23.761.000,32	908.418.907,86
Córdoba	78.389.832,02	514.745.416,08	142.688.940,37	14.995.803,31	750.819.991,77
Granada	154.066.275,86	494.279.730,60	139.615.830,17	14.666.448,11	802.628.284,74
Huelva	81.047.444,45	268.898.787,64	96.273.815,76	9.477.742,51	455.697.790,36
Jaén	84.761.957,65	412.750.722,02	125.970.811,46	11.958.377,99	635.441.869,12
Málaga	199.089.972,90	595.173.907,79	199.218.508,65	22.470.022,17	1.015.952.411,51
Sevilla	308.294.587,36	912.972.818,98	307.724.885,00	35.445.469,37	1.564.437.760,71
<b>ARAGÓN</b>	<b>169.858.666,19</b>	<b>1.103.818.160,07</b>	<b>292.476.026,67</b>	<b>21.398.446,88</b>	<b>1.587.551.299,81</b>
Huesca	22.522.659,61	190.572.793,32	54.732.698,86	3.445.876,13	271.274.027,92
Teruel	15.729.566,31	168.440.885,68	33.933.596,43	2.194.027,05	220.298.075,46
Zaragoza	131.606.440,27	744.804.481,07	203.809.731,38	15.758.543,71	1.095.979.196,43
<b>ASTURIAS</b>	<b>269.621.146,89</b>	<b>1.427.546.966,01</b>	<b>335.817.058,62</b>	<b>29.218.170,30</b>	<b>2.062.203.341,81</b>
Asturias	269.621.146,89	1.427.546.966,01	335.817.058,62	29.218.170,30	2.062.203.341,81
<b>ILLES BALEARS</b>	<b>108.932.653,34</b>	<b>529.071.787,16</b>	<b>138.777.592,65</b>	<b>9.767.150,64</b>	<b>786.549.183,79</b>
Baleares	108.932.653,34	529.071.787,16	138.777.592,65	9.767.150,64	786.549.183,79
<b>CANARIAS</b>	<b>150.919.915,94</b>	<b>690.322.404,32</b>	<b>232.674.811,70</b>	<b>29.020.180,46</b>	<b>1.102.937.312,42</b>
Las Palmas	92.588.903,40	355.000.401,33	119.000.704,85	15.793.118,51	582.383.128,09
S. C. Tenerife	58.331.012,54	335.322.002,99	113.674.106,85	13.227.061,95	520.554.184,32
<b>CANTABRIA</b>	<b>77.688.319,79</b>	<b>519.977.377,66</b>	<b>125.858.619,79</b>	<b>13.171.851,14</b>	<b>736.696.168,37</b>
Cantabria	77.688.319,79	519.977.377,66	125.858.619,79	13.171.851,14	736.696.168,37
<b>CASTILLA-LA MANCHA</b>	<b>163.631.748,86</b>	<b>1.157.501.678,78</b>	<b>353.513.629,88</b>	<b>30.626.578,84</b>	<b>1.705.273.636,36</b>
Albacete	29.560.063,43	217.371.514,73	69.054.387,42	6.061.117,89	322.047.083,47
Ciudad Real	56.282.014,46	324.557.417,80	109.007.740,43	9.827.798,46	499.674.971,15
Cuenca	17.694.308,13	156.069.655,78	46.408.191,81	3.588.986,51	223.761.142,22
Guadalajara	17.422.090,06	125.167.258,74	31.267.845,49	2.796.590,55	176.653.784,83
Toledo	42.673.272,78	334.335.831,73	97.775.464,74	8.352.085,43	483.136.654,68
<b>CASTILLA Y LEÓN</b>	<b>331.704.037,08</b>	<b>2.265.540.700,85</b>	<b>581.411.300,05</b>	<b>53.927.031,68</b>	<b>3.232.583.069,66</b>
Ávila	16.255.973,07	140.030.542,03	42.601.554,92	3.410.629,21	202.298.699,24
Burgos	31.678.162,91	324.448.814,20	78.165.982,47	7.548.259,90	441.841.219,47
León	107.011.257,10	593.639.809,69	125.664.890,76	13.051.420,19	839.367.377,74
Palencia	26.259.774,69	161.561.100,47	46.314.351,66	4.948.648,89	239.083.875,71
Salamanca	25.817.252,29	278.596.419,22	79.860.854,81	7.243.966,22	391.518.492,55
Segovia	16.529.135,95	123.399.206,78	34.985.795,40	2.915.779,75	177.829.917,88
Soria	8.135.228,63	94.671.490,53	22.401.236,66	1.899.436,34	127.107.392,17
Valladolid	77.788.398,42	353.774.445,39	99.127.275,61	8.450.705,41	539.140.824,83
Zamora	22.228.854,01	195.418.872,54	52.289.357,76	4.458.185,77	274.395.270,08
<b>CATALUÑA</b>	<b>1.034.268.909,33</b>	<b>5.591.553.040,35</b>	<b>1.384.032.124,26</b>	<b>83.664.775,79</b>	<b>8.093.518.849,73</b>
Barcelona	859.733.749,58	4.313.921.794,08	1.077.548.118,93	65.047.756,53	6.316.251.419,12
Girona	63.327.878,13	482.341.038,24	105.624.038,68	6.238.105,32	657.531.060,36
Lleida	47.291.622,38	316.097.080,56	84.216.688,56	4.607.902,13	452.213.293,62
Tarragona	63.915.659,24	479.193.127,48	116.643.278,09	7.771.011,82	667.523.076,64
<b>EXTREMADURA</b>	<b>107.904.719,95</b>	<b>632.808.584,77</b>	<b>227.876.622,62</b>	<b>22.174.209,54</b>	<b>990.764.136,88</b>
Badajoz	66.256.422,81	354.846.433,27	138.895.901,17	14.135.176,94	574.133.934,20
Cáceres	41.648.297,14	277.962.151,50	88.980.721,45	8.039.032,60	416.630.202,69
<b>GALICIA</b>	<b>339.675.058,94</b>	<b>2.363.831.058,26</b>	<b>546.902.715,43</b>	<b>59.369.131,56</b>	<b>3.309.777.964,20</b>
A Coruña	122.373.049,51	866.566.976,15	218.333.544,50	23.441.153,47	1.230.714.723,63
Lugo	54.130.660,66	432.168.994,56	80.080.243,76	6.863.567,62	573.243.466,60
Ourense	41.537.127,77	380.589.910,62	72.171.672,91	8.017.740,77	502.316.452,07
Pontevedra	121.634.221,00	684.505.176,94	176.317.254,26	21.046.669,70	1.003.503.321,90
<b>LA RIOJA</b>	<b>42.649.130,03</b>	<b>218.749.458,90</b>	<b>57.640.248,89</b>	<b>4.525.926,32</b>	<b>323.564.764,14</b>
Logroño	42.649.130,03	218.749.458,90	57.640.248,89	4.525.926,32	323.564.764,14
<b>MADRID</b>	<b>555.010.654,53</b>	<b>3.815.102.082,61</b>	<b>1.000.056.268,90</b>	<b>86.047.530,45</b>	<b>5.456.216.536,49</b>
Madrid	555.010.654,53	3.815.102.082,61	1.000.056.268,90	86.047.530,45	5.456.216.536,49
<b>MURCIA</b>	<b>173.600.291,54</b>	<b>652.245.678,26</b>	<b>188.125.669,11</b>	<b>18.975.755,12</b>	<b>1.032.947.394,03</b>
Murcia	173.600.291,54	652.245.678,26	188.125.669,11	18.975.755,12	1.032.947.394,03
<b>NAVARRA</b>	<b>83.388.995,44</b>	<b>427.974.605,10</b>	<b>109.363.604,18</b>	<b>10.343.726,36</b>	<b>631.070.931,08</b>
Navarra	83.388.995,44	427.974.605,10	109.363.604,18	10.343.726,36	631.070.931,08
<b>C. VALENCIANA</b>	<b>442.802.276,28</b>	<b>2.672.324.973,58</b>	<b>801.935.963,95</b>	<b>61.727.592,14</b>	<b>3.978.790.805,95</b>
Alicante	135.574.097,28	832.586.917,57	238.342.109,08	20.072.084,32	1.226.575.208,24
Castellón	51.650.708,88	382.369.422,45	93.104.357,00	7.125.283,25	534.249.771,58
Valencia	255.577.470,12	1.457.368.633,56	470.489.497,87	34.530.224,57	2.217.965.826,13
<b>PAÍS VASCO</b>	<b>394.300.821,07</b>	<b>2.151.267.048,42</b>	<b>541.772.916,27</b>	<b>51.352.205,61</b>	<b>3.138.692.991,36</b>
Araba/Álava	38.860.307,89	245.978.381,21	56.173.176,81	5.202.319,91	346.214.185,81
Gipuzkoa	139.054.184,22	704.504.822,29	172.022.125,89	16.435.895,54	1.032.017.027,94
Bizkaia	216.386.328,96	1.200.783.844,91	313.577.613,57	29.713.990,16	1.760.461.777,61
<b>CEUTA</b>	<b>5.005.683,48</b>	<b>30.390.282,26</b>	<b>10.583.855,89</b>	<b>1.195.618,03</b>	<b>47.175.439,66</b>
<b>MELILLA</b>	<b>8.827.136,50</b>	<b>23.222.061,32</b>	<b>8.899.751,82</b>	<b>1.120.885,60</b>	<b>42.069.835,23</b>
<b>S. CENTRALES</b>	<b>0,00</b>	<b>6.952,00</b>	<b>0,00</b>	<b>0,00</b>	<b>6.952,00</b>
<b>TOTALES</b>	<b>5.591.590.986,07</b>	<b>30.254.141.479,78</b>	<b>8.219.970.447,63</b>	<b>728.159.905,52</b>	<b>44.793.862.819,01</b>

Cuadro II.29 IMPORTE TOTAL PENSIONES POR CLASES. Año 1999

(Euros)					
COMUNIDADES AUTÓNOMAS	INCAPACIDAD PERMANENTE	JUBILACIÓN	VIUDEDAD	ORFANDAD + FAVOR DE FAMILIARES	TOTAL
<b>ANDALUCÍA</b>	<b>1.188.014.859,12</b>	<b>4.162.423.460,83</b>	<b>1.344.647.547,47</b>	<b>154.045.928,83</b>	<b>6.849.131.796,24</b>
Almería	54.039.982,11	275.968.259,11	80.299.476,13	8.584.671,67	418.892.389,03
Cádiz	180.269.901,03	543.811.980,91	203.674.867,36	26.299.861,26	954.056.610,56
Córdoba	79.603.984,48	535.541.915,78	148.980.695,85	16.011.124,75	780.137.720,85
Granada	158.660.563,85	516.854.750,48	146.658.174,67	16.133.610,11	838.307.099,11
Huelva	85.179.952,12	279.492.221,28	99.787.732,51	10.440.481,65	474.900.387,55
Jaén	86.121.988,27	424.202.315,36	132.165.331,63	12.878.633,22	655.368.268,48
Málaga	211.555.440,62	624.514.643,76	209.169.560,64	24.617.637,40	1.069.857.282,43
Sevilla	332.583.046,65	962.037.374,14	323.911.708,67	39.079.908,78	1.657.612.038,24
<b>ARAGÓN</b>	<b>173.992.947,10</b>	<b>1.145.688.396,39</b>	<b>305.304.390,85</b>	<b>23.151.247,06</b>	<b>1.648.136.981,40</b>
Huesca	23.210.472,46	196.922.338,33	56.782.950,44	3.698.837,59	280.614.598,82
Teruel	15.955.288,70	172.974.779,70	35.082.535,55	2.384.099,00	226.396.702,95
Zaragoza	134.827.185,94	775.791.278,36	213.438.904,86	17.068.310,47	1.141.125.679,63
<b>ASTURIAS</b>	<b>279.451.660,12</b>	<b>1.481.609.774,31</b>	<b>352.994.582,86</b>	<b>32.004.563,97</b>	<b>2.146.060.581,27</b>
Asturias	279.451.660,12	1.481.609.774,31	352.994.582,86	32.004.563,97	2.146.060.581,27
<b>ILLES BALEARS</b>	<b>115.199.759,15</b>	<b>547.910.435,64</b>	<b>145.414.661,66</b>	<b>10.864.611,94</b>	<b>819.389.468,39</b>
Baleares	115.199.759,15	547.910.435,64	145.414.661,66	10.864.611,94	819.389.468,39
<b>CANARIAS</b>	<b>154.495.954,98</b>	<b>731.119.737,86</b>	<b>245.671.667,50</b>	<b>32.272.336,03</b>	<b>1.163.559.696,37</b>
Las Palmas	92.912.931,74	377.015.133,02	125.500.733,89	17.885.775,69	613.314.574,33
S. C. Tenerife	61.583.023,24	354.104.604,85	120.170.933,61	14.386.560,34	550.245.122,04
<b>CANTABRIA</b>	<b>80.284.442,09</b>	<b>541.824.373,01</b>	<b>132.183.509,69</b>	<b>14.103.944,33</b>	<b>768.396.269,11</b>
Cantabria	80.284.442,09	541.824.373,01	132.183.509,69	14.103.944,33	768.396.269,11
<b>CASTILLA-LA MANCHA</b>	<b>169.621.813,51</b>	<b>1.200.020.661,56</b>	<b>367.868.547,44</b>	<b>33.446.193,50</b>	<b>1.770.957.216,01</b>
Albacete	30.480.772,41	225.341.722,45	71.928.305,31	6.621.750,75	334.372.550,92
Ciudad Real	59.161.781,95	335.648.699,23	113.313.819,63	10.788.701,75	518.913.002,57
Cuenca	17.910.266,13	160.528.920,82	47.988.960,32	3.918.985,61	230.347.132,87
Guadalajara	18.141.341,68	130.653.174,11	32.790.450,12	3.073.091,18	184.658.057,09
Toledo	43.927.651,33	347.848.144,95	101.847.012,06	9.043.664,21	502.666.472,56
<b>CASTILLA Y LEÓN</b>	<b>330.180.860,81</b>	<b>2.356.975.662,60</b>	<b>607.222.810,89</b>	<b>57.955.705,95</b>	<b>3.352.335.040,25</b>
Ávila	16.095.454,34	144.043.765,66	44.263.006,51	3.645.126,90	208.047.353,41
Burgos	32.269.033,99	338.833.564,56	81.574.965,91	8.125.755,69	460.803.320,15
León	103.884.442,48	618.796.901,39	131.936.810,02	13.810.821,78	868.428.975,67
Palencia	26.574.642,93	166.223.885,80	48.015.336,90	5.214.031,40	246.027.897,03
Salamanca	26.036.767,09	288.467.109,87	83.511.463,85	7.918.810,85	405.934.151,65
Segovia	16.051.339,84	128.703.908,56	36.163.485,79	3.157.954,70	184.076.688,90
Soria	8.204.123,97	97.823.095,65	22.932.922,37	2.029.964,73	130.990.106,72
Valladolid	78.663.753,33	372.703.249,65	104.300.132,67	9.214.569,57	564.881.705,22
Zamora	22.401.302,84	201.380.181,46	54.524.686,87	4.838.670,32	283.144.841,50
<b>CATALUÑA</b>	<b>1.070.376.798,85</b>	<b>5.855.991.433,65</b>	<b>1.457.003.047,04</b>	<b>93.108.002,18</b>	<b>8.476.479.281,72</b>
Barcelona	888.520.933,95	4.522.696.832,96	1.134.854.592,14	72.244.670,03	6.618.317.029,07
Girona	64.557.687,41	502.904.536,42	111.163.130,57	6.966.652,78	685.592.007,18
Lleida	49.532.903,14	327.831.953,49	87.961.928,17	5.076.015,51	470.402.800,31
Tarragona	67.765.274,35	502.558.110,78	123.023.396,17	8.820.663,86	702.167.445,16
<b>EXTREMADURA</b>	<b>109.037.123,68</b>	<b>655.135.901,36</b>	<b>236.535.776,10</b>	<b>24.000.705,62</b>	<b>1.024.709.506,76</b>
Badajoz	66.854.661,56	367.531.292,52	143.933.602,63	15.252.848,36	593.572.405,08
Cáceres	42.182.462,12	287.604.608,83	92.602.173,47	8.747.857,27	431.137.101,69
<b>GALICIA</b>	<b>354.353.328,09</b>	<b>2.462.094.757,02</b>	<b>576.033.019,59</b>	<b>64.423.045,94</b>	<b>3.456.904.150,63</b>
A Coruña	130.745.026,80	906.280.438,77	229.943.441,85	25.707.856,90	1.292.676.764,32
Lugo	54.420.402,92	445.653.981,03	83.848.861,76	7.456.714,74	591.379.960,45
Ourense	44.090.968,53	389.102.312,35	75.547.907,11	8.662.094,74	517.403.282,73
Pontevedra	125.096.929,83	721.058.024,87	186.692.808,87	22.596.379,56	1.055.444.143,14
<b>LA RIOJA</b>	<b>43.001.493,88</b>	<b>227.624.888,55</b>	<b>60.166.752,89</b>	<b>4.894.672,63</b>	<b>335.687.807,96</b>
Logroño	43.001.493,88	227.624.888,55	60.166.752,89	4.894.672,63	335.687.807,96
<b>MADRID</b>	<b>560.233.767,50</b>	<b>4.042.022.654,63</b>	<b>1.052.075.784,34</b>	<b>94.227.937,02</b>	<b>5.748.560.143,50</b>
Madrid	560.233.767,50	4.042.022.654,63	1.052.075.784,34	94.227.937,02	5.748.560.143,50
<b>MURCIA</b>	<b>173.760.223,41</b>	<b>686.632.273,31</b>	<b>198.292.256,06</b>	<b>20.676.163,27</b>	<b>1.079.360.916,05</b>
Murcia	173.760.223,41	686.632.273,31	198.292.256,06	20.676.163,27	1.079.360.916,05
<b>NAVARRA</b>	<b>85.192.801,39</b>	<b>451.786.454,61</b>	<b>115.007.705,52</b>	<b>11.287.218,92</b>	<b>663.274.180,43</b>
Navarra	85.192.801,39	451.786.454,61	115.007.705,52	11.287.218,92	663.274.180,43
<b>C. VALENCIANA</b>	<b>459.730.402,35</b>	<b>2.796.475.818,68</b>	<b>843.199.815,59</b>	<b>68.103.553,59</b>	<b>4.167.509.590,20</b>
Alicante	135.918.810,25	874.430.057,32	251.898.862,72	21.982.187,26	1.284.229.917,55
Castellón	54.398.387,42	396.205.986,76	97.989.949,33	7.888.330,47	556.482.653,97
Valencia	269.413.204,68	1.525.839.774,60	493.311.003,53	38.233.035,86	2.326.797.018,67
<b>PAÍS VASCO</b>	<b>401.616.442,42</b>	<b>2.265.087.281,71</b>	<b>569.606.077,06</b>	<b>55.664.087,64</b>	<b>3.291.973.888,82</b>
Araba/Álava	40.170.542,82	262.394.264,48	59.452.415,63	5.665.305,16	367.682.528,09
Gipuzkoa	142.475.931,29	740.059.402,10	181.191.261,31	17.925.199,93	1.081.651.794,63
Bizkaia	218.969.968,31	1.262.633.615,12	328.962.400,12	32.073.582,55	1.842.639.566,10
<b>CEUTA</b>	<b>5.162.523,70</b>	<b>31.483.974,74</b>	<b>10.976.057,10</b>	<b>1.302.159,10</b>	<b>48.924.714,63</b>
<b>MELILLA</b>	<b>9.005.362,10</b>	<b>23.744.248,12</b>	<b>9.358.603,19</b>	<b>1.313.715,15</b>	<b>43.421.928,57</b>
<b>S. CENTRALES</b>	<b>0,00</b>	<b>0,00</b>	<b>0,00</b>	<b>0,00</b>	<b>0,00</b>
<b>TOTALES</b>	<b>5.762.712.564,24</b>	<b>31.665.652.188,58</b>	<b>8.629.562.612,83</b>	<b>796.845.792,67</b>	<b>46.854.773.158,32</b>

Cuadro II.30 IMPORTE TOTAL PENSIONES POR CLASES. Año 2000

(Euros)

COMUNIDADES AUTÓNOMAS	INCAPACIDAD PERMANENTE	JUBILACIÓN	VIUDEDAD	ORFANDAD + FAVOR DE FAMILIARES	TOTAL
<b>ANDALUCÍA</b>	<b>1.283.007.586,41</b>	<b>4.544.463.824,01</b>	<b>1.483.011.006,44</b>	<b>173.311.946,34</b>	<b>7.483.794.363,20</b>
Almería	57.253.163,10	300.726.854,34	89.332.554,25	9.711.688,36	457.024.260,06
Cádiz	193.684.553,99	596.879.323,37	224.137.557,62	29.442.099,55	1.044.143.534,53
Córdoba	85.613.776,47	582.064.063,23	163.562.236,39	18.103.924,34	849.344.000,43
Granada	167.961.409,94	564.794.415,42	162.437.191,31	18.072.666,40	913.265.683,07
Huelva	93.687.166,43	302.394.923,30	109.404.851,50	11.670.539,76	517.157.480,99
Jaén	92.988.912,37	457.038.563,43	145.939.857,23	14.620.214,07	710.587.547,10
Málaga	236.866.293,94	685.695.403,06	231.160.864,89	27.932.060,56	1.181.654.622,44
Sevilla	354.952.310,18	1.054.870.277,85	357.035.893,25	43.758.753,30	1.810.617.234,59
<b>ARAGÓN</b>	<b>184.629.630,27</b>	<b>1.237.009.629,27</b>	<b>335.852.223,65</b>	<b>26.175.149,27</b>	<b>1.783.666.632,46</b>
Huesca	24.940.463,29	211.693.096,19	62.271.447,47	4.176.319,89	303.081.326,85
Teruel	16.897.824,29	185.047.500,49	38.290.972,47	2.716.586,17	242.952.883,43
Zaragoza	142.791.342,69	840.269.032,58	235.289.803,71	19.282.243,21	1.237.632.422,19
<b>ASTURIAS</b>	<b>301.778.243,16</b>	<b>1.587.861.585,32</b>	<b>387.585.146,24</b>	<b>35.702.720,86</b>	<b>2.312.927.695,58</b>
Asturias	301.778.243,16	1.587.861.585,32	387.585.146,24	35.702.720,86	2.312.927.695,58
<b>ILLES BALEARS</b>	<b>128.534.180,66</b>	<b>594.137.603,00</b>	<b>160.098.427,39</b>	<b>12.408.876,40</b>	<b>895.179.087,45</b>
Baleares	128.534.180,66	594.137.603,00	160.098.427,39	12.408.876,40	895.179.087,45
<b>CANARIAS</b>	<b>167.040.970,14</b>	<b>802.355.058,76</b>	<b>273.403.210,75</b>	<b>37.129.663,09</b>	<b>1.279.928.902,74</b>
Las Palmas	99.588.758,50	414.557.486,91	139.752.914,84	20.659.176,96	674.558.337,20
S. C. Tenerife	67.452.211,64	387.797.571,85	133.650.295,91	16.470.486,13	605.370.565,53
<b>CANTABRIA</b>	<b>86.666.577,12</b>	<b>585.357.913,35</b>	<b>145.054.441,71</b>	<b>15.976.888,83</b>	<b>833.055.821,01</b>
Cantabria	86.666.577,12	585.357.913,35	145.054.441,71	15.976.888,83	833.055.821,01
<b>CASTILLA-LA MANCHA</b>	<b>184.003.962,86</b>	<b>1.303.258.531,22</b>	<b>405.237.977,76</b>	<b>37.806.611,53</b>	<b>1.930.307.083,37</b>
Albacete	32.513.372,32	245.053.075,56	79.255.076,47	7.595.427,91	364.416.952,26
Ciudad Real	65.035.394,53	363.345.676,80	124.113.121,56	12.153.323,10	564.647.515,99
Cuenca	19.178.030,71	172.837.545,79	52.665.666,01	4.489.365,16	249.170.607,67
Guadalajara	19.933.567,60	142.262.434,95	36.255.478,51	3.493.412,96	201.944.894,02
Toledo	47.343.597,69	379.759.798,11	112.948.635,22	10.075.082,41	550.127.113,44
<b>CASTILLA Y LEÓN</b>	<b>348.656.324,01</b>	<b>2.552.447.250,85</b>	<b>667.085.890,75</b>	<b>65.372.521,58</b>	<b>3.633.561.987,19</b>
Ávila	16.635.376,23	155.100.379,55	48.427.565,20	4.118.975,92	224.282.296,90
Burgos	34.561.454,86	366.622.895,65	89.680.171,86	9.233.559,98	500.098.082,34
León	109.893.602,29	668.028.382,41	145.124.265,68	15.546.640,75	938.592.891,13
Palencia	28.127.422,01	178.463.834,54	52.633.117,76	5.774.525,24	264.998.899,54
Salamanca	27.127.398,25	312.369.826,13	91.554.433,62	8.930.368,17	439.982.026,17
Segovia	16.291.504,78	139.985.368,57	39.514.157,38	3.549.474,61	199.340.505,34
Soria	8.456.688,04	105.619.829,46	24.986.688,03	2.240.072,46	141.303.277,99
Valladolid	84.157.747,60	409.191.118,12	115.195.758,62	10.539.265,52	619.083.889,85
Zamora	23.405.129,94	217.065.616,43	59.969.732,61	5.439.638,94	305.880.117,92
<b>CATALUÑA</b>	<b>1.150.672.812,45</b>	<b>6.373.562.051,12</b>	<b>1.604.973.599,95</b>	<b>106.389.463,41</b>	<b>9.235.597.926,93</b>
Barcelona	954.130.279,27	4.924.677.037,61	1.249.358.508,89	82.388.221,15	7.210.554.046,93
Girona	68.488.594,79	545.952.870,10	122.966.860,61	8.033.536,30	745.441.869,80
Lleida	54.139.818,45	355.381.388,02	96.828.891,08	5.788.553,69	512.138.651,23
Tarragona	73.914.119,94	547.550.747,38	135.819.339,37	10.179.152,27	767.463.358,97
<b>EXTREMADURA</b>	<b>114.624.853,37</b>	<b>711.238.555,12</b>	<b>259.715.546,46</b>	<b>27.158.757,52</b>	<b>1.112.737.712,46</b>
Badajoz	70.139.688,21	399.020.470,77	158.371.860,19	17.230.650,02	644.762.689,19
Cáceres	44.485.165,16	312.218.084,35	101.343.686,27	9.928.107,50	467.975.043,27
<b>GALICIA</b>	<b>382.401.506,80</b>	<b>2.673.399.296,23</b>	<b>634.286.222,13</b>	<b>73.275.541,19</b>	<b>3.763.362.566,36</b>
A Coruña	143.864.296,24	988.179.554,99	253.564.912,23	29.163.112,92	1.414.771.876,38
Lugo	56.449.240,86	479.191.230,46	91.622.645,20	8.568.281,05	635.831.397,56
Ourense	49.223.899,25	416.792.128,36	82.983.060,01	9.800.980,75	558.800.068,37
Pontevedra	132.864.070,45	789.236.382,42	206.115.604,70	25.743.166,47	1.153.959.224,04
<b>LA RIOJA</b>	<b>45.724.739,68</b>	<b>247.135.824,11</b>	<b>66.012.263,75</b>	<b>5.505.037,08</b>	<b>364.377.864,62</b>
Logroño	45.724.739,68	247.135.824,11	66.012.263,75	5.505.037,08	364.377.864,62
<b>MADRID</b>	<b>592.151.332,71</b>	<b>4.442.204.785,94</b>	<b>1.161.394.720,37</b>	<b>106.585.448,77</b>	<b>6.302.336.287,79</b>
Madrid	592.151.332,71	4.442.204.785,94	1.161.394.720,37	106.585.448,77	6.302.336.287,79
<b>MURCIA</b>	<b>181.541.337,40</b>	<b>747.773.569,79</b>	<b>219.507.933,34</b>	<b>23.359.453,91</b>	<b>1.172.182.294,44</b>
Murcia	181.541.337,40	747.773.569,79	219.507.933,34	23.359.453,91	1.172.182.294,44
<b>NAVARRA</b>	<b>90.828.976,03</b>	<b>496.712.485,34</b>	<b>127.164.578,44</b>	<b>12.751.789,07</b>	<b>727.457.828,88</b>
Navarra	90.828.976,03	496.712.485,34	127.164.578,44	12.751.789,07	727.457.828,88
<b>C. VALENCIANA</b>	<b>498.739.755,83</b>	<b>3.047.605.113,99</b>	<b>931.474.369,17</b>	<b>78.905.626,88</b>	<b>4.556.724.865,86</b>
Alicante	143.942.716,48	956.585.614,88	279.902.349,77	25.414.525,68	1.405.845.206,81
Castellón	58.826.257,57	429.170.127,75	108.145.639,71	9.049.310,15	605.191.335,18
Valencia	295.970.781,78	1.661.849.371,35	543.426.379,68	44.441.791,05	2.545.688.323,86
<b>PAÍS VASCO</b>	<b>423.894.672,98</b>	<b>2.477.735.627,35</b>	<b>626.644.686,04</b>	<b>62.340.869,86</b>	<b>3.590.615.856,24</b>
Araba/Álava	43.312.995,79	290.094.906,23	65.839.926,06	6.416.190,21	405.664.018,29
Gipuzkoa	150.737.099,99	809.638.485,06	199.214.918,78	20.083.326,62	1.179.673.830,45
Bizkaia	229.844.577,21	1.378.002.236,07	361.589.841,20	35.841.353,03	2.005.278.007,50
<b>CEUTA</b>	<b>5.766.212,30</b>	<b>34.146.141,76</b>	<b>11.839.813,44</b>	<b>1.452.286,29</b>	<b>53.204.453,78</b>
<b>MELILLA</b>	<b>9.607.861,58</b>	<b>25.561.532,59</b>	<b>10.177.117,32</b>	<b>1.475.168,58</b>	<b>46.821.680,07</b>
<b>S. CENTRALES</b>	<b>0,00</b>	<b>0,00</b>	<b>0,00</b>	<b>0,00</b>	<b>0,00</b>
<b>TOTALES</b>	<b>6.180.271.535,73</b>	<b>34.483.966.379,11</b>	<b>9.510.519.175,12</b>	<b>903.083.820,45</b>	<b>51.077.840.910,41</b>



Cuadro II.31 IMPORTE TOTAL PENSIONES POR CLASES. Año 2001

COMUNIDADES AUTÓNOMAS	(Euros)				
	INCAPACIDAD PERMANENTE	JUBILACIÓN	VIUDEDAD	ORFANDAD + FAVOR DE FAMILIARES	TOTAL
<b>ANDALUCÍA</b>	<b>1.336.764.638,38</b>	<b>4.759.359.840,02</b>	<b>1.552.907.250,42</b>	<b>178.603.515,64</b>	<b>7.827.635.244,45</b>
Almería	58.861.783,16	313.527.333,53	93.680.781,12	10.209.302,68	476.279.200,49
Cádiz	202.315.929,00	630.932.453,86	236.342.286,94	30.509.944,14	1.100.100.613,95
Córdoba	88.043.342,82	607.752.416,94	170.255.105,29	18.599.329,63	884.650.194,69
Granada	172.970.469,81	591.392.407,26	170.213.501,28	18.472.005,25	953.048.383,59
Huelva	96.305.390,32	315.509.081,24	113.474.264,81	12.195.744,70	537.484.481,07
Jaén	96.876.220,60	470.867.011,29	152.655.036,82	15.136.414,23	735.534.682,94
Málaga	253.043.090,51	720.458.616,48	241.974.122,22	28.412.387,88	1.243.888.217,07
Sevilla	368.348.412,16	1.108.920.519,42	374.312.151,94	45.068.387,14	1.896.649.470,65
<b>ARAGÓN</b>	<b>190.482.677,68</b>	<b>1.283.501.287,91</b>	<b>350.529.393,32</b>	<b>27.183.777,67</b>	<b>1.851.697.136,58</b>
Huesca	26.370.793,56	218.066.329,40	64.818.871,56	4.314.971,22	313.570.965,74
Teruel	17.081.083,90	189.575.080,61	39.728.664,67	2.774.470,37	249.159.299,54
Zaragoza	147.030.800,22	875.859.877,90	245.981.857,10	20.094.336,07	1.288.966.871,30
<b>ASTURIAS</b>	<b>317.361.969,26</b>	<b>1.642.320.456,64</b>	<b>405.376.771,98</b>	<b>36.993.166,96</b>	<b>2.402.052.364,83</b>
Asturias	317.361.969,26	1.642.320.456,64	405.376.771,98	36.993.166,96	2.402.052.364,83
<b>ILLES BALEARS</b>	<b>136.505.963,26</b>	<b>618.619.144,31</b>	<b>167.909.866,99</b>	<b>12.827.793,07</b>	<b>935.862.767,63</b>
Baleares	136.505.963,26	618.619.144,31	167.909.866,99	12.827.793,07	935.862.767,63
<b>CANARIAS</b>	<b>174.761.810,27</b>	<b>844.081.715,66</b>	<b>288.697.015,67</b>	<b>38.761.214,16</b>	<b>1.346.301.755,76</b>
Las Palmas	104.685.211,74	436.276.139,72	147.539.449,87	21.670.484,00	710.171.285,32
S. C. Tenerife	70.076.598,52	407.805.575,94	141.157.565,80	17.090.730,16	636.130.470,44
<b>CANTABRIA</b>	<b>90.436.169,38</b>	<b>607.729.850,88</b>	<b>151.837.033,70</b>	<b>16.270.546,02</b>	<b>866.273.599,98</b>
Cantabria	90.436.169,38	607.729.850,88	151.837.033,70	16.270.546,02	866.273.599,98
<b>CASTILLA-LA MANCHA</b>	<b>192.872.924,22</b>	<b>1.348.413.192,96</b>	<b>422.460.340,46</b>	<b>39.457.984,33</b>	<b>2.003.204.441,97</b>
Albacete	33.692.033,61	254.085.711,52	82.609.309,67	7.883.204,99	378.270.259,79
Ciudad Real	68.348.019,71	373.665.830,36	129.233.085,55	12.749.774,10	583.996.709,73
Cuenca	20.146.880,93	178.042.391,94	54.425.812,88	4.586.202,96	257.201.288,71
Guadalajara	21.274.893,80	148.255.478,13	38.205.684,39	3.727.473,01	211.463.529,32
Toledo	49.411.096,17	394.363.781,02	117.986.447,96	10.511.329,26	572.272.654,41
<b>CASTILLA Y LEÓN</b>	<b>353.944.394,59</b>	<b>2.649.831.006,15</b>	<b>695.965.540,92</b>	<b>67.526.719,62</b>	<b>3.767.267.661,28</b>
Ávila	16.848.357,02	159.320.113,58	50.041.740,40	4.302.501,97	230.512.712,96
Burgos	36.366.829,73	381.267.499,31	93.670.778,15	9.508.440,13	520.813.547,32
León	110.009.791,30	690.208.331,26	152.493.124,97	16.232.448,40	968.943.695,93
Palencia	28.493.113,45	183.766.064,11	54.651.028,51	5.799.046,16	272.709.252,23
Salamanca	27.618.034,38	324.499.559,06	94.959.287,40	9.380.514,03	456.457.394,87
Segovia	16.179.574,18	145.800.144,55	41.144.230,18	3.728.395,25	206.852.344,16
Soria	8.571.785,16	109.541.545,26	25.935.418,37	2.323.409,72	146.372.158,50
Valladolid	86.243.545,94	432.599.282,21	121.017.267,68	10.708.298,75	650.568.394,57
Zamora	23.613.363,44	222.828.466,82	62.052.665,25	5.543.665,22	314.038.160,73
<b>CATALUÑA</b>	<b>1.191.935.632,68</b>	<b>6.673.558.091,55</b>	<b>1.683.983.795,99</b>	<b>109.482.467,03</b>	<b>9.658.959.987,26</b>
Barcelona	985.890.489,54	5.158.942.914,75	1.309.421.278,85	84.764.813,73	7.539.019.496,87
Girona	70.402.300,78	571.049.295,72	130.047.693,44	8.245.555,28	779.744.845,22
Lleida	57.184.732,92	368.594.716,48	101.340.087,28	6.131.511,60	533.251.048,28
Tarragona	78.458.109,44	574.971.164,60	143.174.736,43	10.340.586,43	806.944.596,89
<b>EXTREMADURA</b>	<b>116.576.980,83</b>	<b>739.121.799,43</b>	<b>270.236.041,57</b>	<b>28.185.532,51</b>	<b>1.154.120.354,34</b>
Badajoz	71.712.183,76	415.106.947,34	165.034.900,39	17.941.191,83	669.795.223,32
Cáceres	44.864.797,07	324.014.852,09	105.201.141,17	10.244.340,68	484.325.131,02
<b>GALICIA</b>	<b>397.009.383,79</b>	<b>2.781.023.232,36</b>	<b>664.965.155,09</b>	<b>76.119.591,51</b>	<b>3.919.117.362,75</b>
A Coruña	153.378.933,62	1.030.458.988,73	266.848.167,59	30.698.210,87	1.481.384.300,81
Lugo	56.568.629,78	493.537.265,33	95.447.734,77	8.874.611,99	654.428.241,87
Ourense	51.487.642,93	428.098.060,90	86.428.202,16	10.198.564,87	576.212.470,86
Pontevedra	135.574.177,46	828.928.917,40	216.241.050,56	26.348.203,78	1.207.092.349,20
<b>LA RIOJA</b>	<b>46.210.007,39</b>	<b>258.651.451,79</b>	<b>68.920.313,18</b>	<b>5.798.186,14</b>	<b>379.579.958,49</b>
Logroño	46.210.007,39	258.651.451,79	68.920.313,18	5.798.186,14	379.579.958,49
<b>MADRID</b>	<b>605.893.703,94</b>	<b>4.685.061.828,69</b>	<b>1.223.222.971,65</b>	<b>108.942.984,87</b>	<b>6.623.121.489,15</b>
Madrid	605.893.703,94	4.685.061.828,69	1.223.222.971,65	108.942.984,87	6.623.121.489,15
<b>MURCIA</b>	<b>185.873.699,35</b>	<b>782.545.068,44</b>	<b>230.634.635,47</b>	<b>24.146.128,92</b>	<b>1.223.199.532,19</b>
Murcia	185.873.699,35	782.545.068,44	230.634.635,47	24.146.128,92	1.223.199.532,19
<b>NAVARRA</b>	<b>95.065.869,27</b>	<b>525.784.946,55</b>	<b>133.675.136,44</b>	<b>12.984.626,01</b>	<b>767.510.578,28</b>
Navarra	95.065.869,27	525.784.946,55	133.675.136,44	12.984.626,01	767.510.578,28
<b>C. VALENCIANA</b>	<b>531.149.749,13</b>	<b>3.182.515.264,42</b>	<b>975.936.758,77</b>	<b>81.462.101,97</b>	<b>4.771.063.874,29</b>
Alicante	147.040.936,17	999.996.555,47	294.507.846,44	26.172.554,04	1.467.717.892,11
Castellón	61.181.980,57	445.339.048,07	113.256.224,17	9.289.887,29	629.067.140,10
Valencia	322.926.832,39	1.737.179.660,88	568.172.688,16	45.999.660,64	2.674.278.842,08
<b>PAÍS VASCO</b>	<b>433.797.199,63</b>	<b>2.616.647.217,07</b>	<b>659.184.763,41</b>	<b>63.837.800,40</b>	<b>3.773.466.980,51</b>
Araba/Álava	45.463.823,24	308.946.720,64	69.581.929,70	6.512.964,77	430.505.438,36
Gipuzkoa	158.031.919,49	857.273.034,31	209.466.450,48	20.682.746,55	1.245.454.150,84
Bizkaia	230.301.456,89	1.450.427.462,12	380.136.383,22	36.642.089,08	2.097.507.391,31
<b>CEUTA</b>	<b>6.343.656,11</b>	<b>35.446.079,14</b>	<b>12.357.696,64</b>	<b>1.505.543,32</b>	<b>55.652.975,21</b>
<b>MELILLA</b>	<b>9.769.774,25</b>	<b>26.613.199,14</b>	<b>10.574.924,69</b>	<b>1.581.291,56</b>	<b>48.539.189,63</b>
<b>S. CENTRALES</b>	<b>0,00</b>	<b>0,00</b>	<b>878,90</b>	<b>0,00</b>	<b>878,90</b>
<b>TOTALES</b>	<b>6.412.756.203,41</b>	<b>36.060.824.673,12</b>	<b>9.969.376.285,25</b>	<b>931.670.971,72</b>	<b>53.374.628.133,50</b>









Cuadro II.35 IMPORTE TOTAL PENSIONES POR CLASES. Año 2005

(Euros)					
COMUNIDADES AUTÓNOMAS	INCAPACIDAD PERMANENTE	JUBILACIÓN	VIUDEDAD	ORFANDAD + FAVOR DE FAMILIARES	TOTAL
<b>ANDALUCÍA</b>	<b>1.752.417.110,92</b>	<b>6.006.318.735,24</b>	<b>2.141.946.765,50</b>	<b>229.756.166,77</b>	<b>10.130.438.778,43</b>
Almería	69.351.793,60	382.909.864,23	131.601.019,00	13.753.977,29	597.616.654,12
Cádiz	280.067.235,98	814.505.376,58	329.310.173,83	38.652.834,80	1.462.535.621,19
Córdoba	116.364.648,63	744.612.593,30	232.751.476,11	24.897.096,79	1.118.625.814,83
Granada	217.768.384,53	737.980.433,88	235.134.578,64	23.934.013,18	1.214.817.410,23
Huelva	113.693.560,76	397.561.408,37	150.615.506,97	15.183.098,91	677.053.575,01
Jaén	129.420.984,48	565.625.960,97	207.004.228,17	19.530.527,60	921.581.701,22
Málaga	345.713.324,39	940.487.522,44	338.504.079,35	36.748.254,49	1.661.453.180,67
Sevilla	480.037.178,55	1.422.635.575,47	517.025.703,43	57.056.363,71	2.476.754.821,16
<b>ARAGÓN</b>	<b>239.353.295,12</b>	<b>1.600.761.299,62</b>	<b>477.660.601,45</b>	<b>34.174.622,13</b>	<b>2.351.949.818,32</b>
Huesca	35.316.190,02	258.147.305,61	84.553.008,81	5.372.839,02	383.389.343,46
Teruel	21.579.243,63	220.760.284,87	52.640.886,08	3.797.683,01	298.778.097,59
Zaragoza	182.457.861,47	1.121.853.709,14	340.466.706,56	25.004.100,10	1.669.782.377,27
<b>ASTURIAS</b>	<b>417.970.127,29</b>	<b>1.932.373.230,98</b>	<b>577.103.163,66</b>	<b>47.102.859,54</b>	<b>2.974.549.381,47</b>
Asturias	417.970.127,29	1.932.373.230,98	577.103.163,66	47.102.859,54	2.974.549.381,47
<b>ILLES BALEARS</b>	<b>172.943.728,83</b>	<b>772.871.576,94</b>	<b>235.503.121,16</b>	<b>16.724.118,87</b>	<b>1.198.042.545,80</b>
Baleares	172.943.728,83	772.871.576,94	235.503.121,16	16.724.118,87	1.198.042.545,80
<b>CANARIAS</b>	<b>236.693.950,91</b>	<b>1.101.631.414,82</b>	<b>409.742.454,79</b>	<b>53.085.523,09</b>	<b>1.801.153.343,61</b>
Las Palmas	142.214.141,02	572.900.986,52	211.556.759,92	29.602.256,31	956.274.143,77
S. C. Tenerife	94.479.809,89	528.730.428,30	198.185.694,87	23.483.266,78	844.879.199,84
<b>CANTABRIA</b>	<b>130.686.630,23</b>	<b>737.653.354,68</b>	<b>216.936.840,95</b>	<b>20.596.291,25</b>	<b>1.105.873.117,11</b>
Cantabria	130.686.630,23	737.653.354,68	216.936.840,95	20.596.291,25	1.105.873.117,11
<b>CASTILLA-LA MANCHA</b>	<b>264.412.815,84</b>	<b>1.646.261.302,33</b>	<b>563.436.715,74</b>	<b>52.437.478,92</b>	<b>2.526.548.312,83</b>
Albacete	44.329.146,89	314.354.935,74	110.245.347,96	10.461.442,47	479.390.873,06
Ciudad Real	91.771.119,45	446.661.315,91	171.368.008,13	16.839.338,85	726.639.782,34
Cuenca	26.516.007,85	211.050.688,80	68.900.791,80	6.063.952,31	312.531.440,76
Guadalajara	34.748.399,13	186.738.208,40	52.669.250,82	5.060.747,43	279.216.605,78
Toledo	67.048.142,52	487.456.153,48	160.253.317,03	14.011.997,86	728.769.610,89
<b>CASTILLA Y LEÓN</b>	<b>429.431.214,71</b>	<b>3.235.902.374,94</b>	<b>944.938.204,00</b>	<b>87.457.522,88</b>	<b>4.697.729.316,53</b>
Ávila	20.529.090,37	188.484.194,73	64.384.361,27	5.776.899,21	279.174.545,58
Burgos	46.439.926,67	479.163.566,73	128.530.922,69	12.130.775,86	666.265.191,95
León	129.554.216,97	818.898.906,15	213.795.936,93	20.743.268,66	1.182.992.328,71
Palencia	33.998.215,37	218.739.675,97	73.898.923,29	7.256.063,86	333.892.878,49
Salamanca	35.642.808,05	394.022.609,92	124.779.289,47	12.022.960,72	566.467.668,16
Segovia	18.932.533,28	173.295.162,65	54.659.792,25	4.738.769,85	251.626.258,03
Soria	10.558.199,42	129.194.847,91	33.506.001,97	3.058.977,40	176.318.026,70
Valladolid	105.119.668,17	574.673.255,69	171.340.836,63	14.240.119,55	865.373.880,04
Zamora	28.656.556,41	259.430.155,19	80.042.139,50	7.489.687,77	375.618.538,87
<b>CATALUÑA</b>	<b>1.554.999.783,20</b>	<b>8.533.691.598,42</b>	<b>2.390.566.507,98</b>	<b>141.699.666,58</b>	<b>12.620.957.556,18</b>
Barcelona	1.262.257.557,56	6.646.279.878,62	1.858.645.082,72	109.237.291,55	9.876.419.810,45
Girona	90.648.835,63	712.049.909,01	186.114.921,81	10.072.085,71	998.885.752,16
Lleida	82.985.665,63	437.902.910,66	137.834.479,56	8.339.368,64	667.062.424,49
Tarragona	119.107.724,38	737.458.900,13	207.972.023,89	14.050.920,68	1.078.589.569,08
<b>EXTREMADURA</b>	<b>156.508.023,93</b>	<b>890.616.352,70</b>	<b>352.969.582,25</b>	<b>37.234.204,28</b>	<b>1.437.328.163,16</b>
Badajoz	99.354.809,22	499.663.606,79	214.881.476,43	23.784.240,28	837.684.132,72
Cáceres	57.153.214,71	390.952.745,91	138.088.105,82	13.449.964,00	599.644.030,44
<b>GALICIA</b>	<b>532.980.582,48</b>	<b>3.386.738.261,10</b>	<b>932.401.754,14</b>	<b>98.974.026,82</b>	<b>4.951.094.624,54</b>
A Coruña	210.923.397,65	1.263.480.043,60	375.981.292,55	39.936.261,16	1.890.320.994,96
Lugo	68.763.909,53	572.251.948,72	134.107.052,95	12.219.686,72	787.342.597,92
Ourense	70.410.600,72	491.326.357,26	118.529.137,58	13.722.763,97	693.988.859,53
Pontevedra	182.882.674,58	1.059.679.911,52	303.784.271,06	33.095.314,97	1.579.442.172,13
<b>LA RIOJA</b>	<b>54.919.261,91</b>	<b>326.955.795,22</b>	<b>93.348.555,01</b>	<b>7.346.204,36</b>	<b>482.569.816,50</b>
Logroño	54.919.261,91	326.955.795,22	93.348.555,01	7.346.204,36	482.569.816,50
<b>MADRID</b>	<b>741.333.270,45</b>	<b>6.141.173.740,59</b>	<b>1.757.290.728,29</b>	<b>136.435.380,44</b>	<b>8.776.233.119,77</b>
Madrid	741.333.270,45	6.141.173.740,59	1.757.290.728,29	136.435.380,44	8.776.233.119,77
<b>MURCIA</b>	<b>231.942.009,01</b>	<b>983.311.047,14</b>	<b>322.869.822,81</b>	<b>31.890.411,79</b>	<b>1.570.013.290,75</b>
Murcia	231.942.009,01	983.311.047,14	322.869.822,81	31.890.411,79	1.570.013.290,75
<b>NAVARRA</b>	<b>126.027.114,40</b>	<b>703.272.602,21</b>	<b>187.044.828,64</b>	<b>16.233.860,53</b>	<b>1.032.578.405,78</b>
Navarra	126.027.114,40	703.272.602,21	187.044.828,64	16.233.860,53	1.032.578.405,78
<b>C. VALENCIANA</b>	<b>732.261.381,68</b>	<b>4.058.483.329,21</b>	<b>1.354.527.188,29</b>	<b>108.750.768,51</b>	<b>6.254.022.667,69</b>
Alicante	179.425.238,88	1.283.185.947,09	415.265.768,70	34.716.211,75	1.912.593.166,42
Castellón	82.313.098,56	552.603.965,20	158.424.230,51	12.362.199,99	805.703.494,26
Valencia	470.523.044,24	2.222.693.416,92	780.837.189,08	61.672.356,77	3.535.726.007,01
<b>PAÍS VASCO</b>	<b>539.515.900,87</b>	<b>3.341.909.606,65</b>	<b>949.329.428,23</b>	<b>77.912.727,45</b>	<b>4.908.667.663,20</b>
Araba/Álava	61.861.682,96	420.082.834,27	102.423.334,09	7.680.464,18	592.048.315,50
Gipuzkoa	198.755.904,07	1.109.798.924,37	301.681.829,12	24.799.100,92	1.635.035.758,48
Bizkaia	278.898.313,84	1.812.027.848,01	545.224.265,02	45.433.162,35	2.681.583.589,22
<b>CEUTA</b>	<b>8.523.095,35</b>	<b>42.773.554,34</b>	<b>17.173.900,16</b>	<b>1.988.695,61</b>	<b>70.459.245,46</b>
<b>MELILLA</b>	<b>11.757.769,30</b>	<b>31.754.165,25</b>	<b>14.414.563,85</b>	<b>2.001.096,23</b>	<b>59.927.594,63</b>
<b>S. CENTRALES</b>	<b>0,00</b>	<b>0,00</b>	<b>0,00</b>	<b>0,00</b>	<b>0,00</b>
<b>TOTALES</b>	<b>8.334.677.066,43</b>	<b>45.474.453.342,38</b>	<b>13.939.204.726,90</b>	<b>1.201.801.626,05</b>	<b>68.950.136.761,76</b>

**Cuadro II.36 IMPORTE TOTAL PENSIONES POR CLASES. Año 2006****(Euros)**

COMUNIDADES AUTÓNOMAS	INCAPACIDAD PERMANENTE	JUBILACIÓN	VIUDEDAD	ORFANDAD + FAVOR DE FAMILIARES	TOTAL
<b>ANDALUCÍA</b>	<b>1.883.798.807,11</b>	<b>6.427.094.009,96</b>	<b>2.264.458.052,29</b>	<b>238.749.595,10</b>	<b>10.814.100.464,46</b>
Almería	73.311.110,80	406.756.422,85	140.493.620,08	14.332.515,29	634.893.669,02
Cádiz	309.311.490,67	876.242.798,20	349.498.829,35	39.598.135,61	1.574.651.253,83
Córdoba	124.106.296,70	790.518.630,65	244.889.171,73	25.834.121,99	1.185.348.221,07
Granada	230.369.240,08	786.403.733,66	248.750.844,47	25.205.695,16	1.290.729.513,37
Huelva	119.762.015,24	425.344.592,19	158.839.256,63	15.961.150,93	719.907.014,99
Jaén	137.898.248,97	598.477.529,44	219.035.868,49	20.727.589,88	976.139.236,78
Málaga	371.674.296,01	1.012.333.136,69	359.258.491,19	38.071.067,22	1.781.336.991,11
Sevilla	517.366.108,64	1.531.017.166,28	543.691.970,35	59.019.319,02	2.651.094.564,29
<b>ARAGÓN</b>	<b>253.457.691,49</b>	<b>1.716.910.849,65</b>	<b>501.381.180,89</b>	<b>35.842.364,05</b>	<b>2.507.592.086,08</b>
Huesca	37.599.619,76	272.216.950,22	89.264.753,95	5.652.946,79	404.734.270,72
Teruel	22.847.800,68	231.296.803,90	55.346.835,13	3.963.055,42	313.454.995,13
Zaragoza	193.010.271,05	1.213.397.095,53	356.769.591,81	26.226.361,84	1.789.400.202,23
<b>ASTURIAS</b>	<b>449.676.522,04</b>	<b>2.042.456.567,80</b>	<b>608.015.218,84</b>	<b>48.633.168,10</b>	<b>3.148.781.476,78</b>
Asturias	449.676.522,04	2.042.456.567,80	608.015.218,84	48.633.168,10	3.148.781.476,78
<b>ILLES BALEARS</b>	<b>180.749.935,94</b>	<b>832.241.654,65</b>	<b>247.280.809,52</b>	<b>17.246.159,14</b>	<b>1.277.518.559,25</b>
Baleares	180.749.935,94	832.241.654,65	247.280.809,52	17.246.159,14	1.277.518.559,25
<b>CANARIAS</b>	<b>255.605.288,23</b>	<b>1.191.209.830,85</b>	<b>436.106.014,40</b>	<b>55.753.592,23</b>	<b>1.938.674.725,71</b>
Las Palmas	154.665.661,62	618.191.672,63	224.504.215,35	31.270.095,40	1.028.631.645,00
S. C. Tenerife	100.939.626,61	573.018.158,22	211.601.799,05	24.483.496,83	910.043.080,71
<b>CANTABRIA</b>	<b>142.273.698,90</b>	<b>782.995.580,58</b>	<b>228.428.423,32</b>	<b>21.509.375,73</b>	<b>1.175.207.078,53</b>
Cantabria	142.273.698,90	782.995.580,58	228.428.423,32	21.509.375,73	1.175.207.078,53
<b>CASTILLA-LA MANCHA</b>	<b>289.801.804,53</b>	<b>1.754.354.106,68</b>	<b>597.652.056,65</b>	<b>55.506.843,53</b>	<b>2.697.314.811,39</b>
Albacete	47.682.220,09	337.640.316,36	116.584.966,01	10.972.805,72	512.880.308,18
Ciudad Real	100.772.188,73	472.089.336,52	180.830.628,66	17.787.807,84	771.479.961,75
Cuenca	28.279.593,32	223.224.265,66	72.825.010,30	6.465.121,42	330.793.990,70
Guadalajara	38.856.670,39	199.702.732,14	56.679.980,16	5.471.887,51	300.711.270,20
Toledo	74.211.132,00	521.697.456,00	170.731.471,52	14.809.221,04	781.449.280,56
<b>CASTILLA Y LEÓN</b>	<b>447.107.182,52</b>	<b>3.446.371.186,14</b>	<b>996.566.756,77</b>	<b>91.961.335,54</b>	<b>4.982.006.460,97</b>
Ávila	21.445.653,96	199.286.327,58	68.183.129,03	6.193.934,00	295.109.044,57
Burgos	48.825.660,50	518.511.117,55	135.781.443,97	12.884.678,68	716.002.900,70
León	133.106.797,91	858.857.386,75	225.694.682,85	21.565.523,06	1.239.224.390,57
Palencia	36.639.851,85	231.541.322,58	77.187.191,49	7.435.693,21	352.804.059,13
Salamanca	37.589.653,28	420.581.681,58	131.153.780,08	12.691.636,16	602.016.751,10
Segovia	19.874.972,78	182.947.350,01	57.807.572,83	5.074.464,47	265.704.360,09
Soria	11.184.895,09	136.127.220,28	35.043.383,37	3.145.139,66	185.500.638,40
Valladolid	107.932.508,91	626.684.665,79	181.520.692,49	15.109.950,19	931.247.817,38
Zamora	30.507.188,24	271.834.114,02	84.194.880,66	7.860.316,11	394.396.499,03
<b>CATALUÑA</b>	<b>1.679.760.972,89</b>	<b>9.213.789.148,77</b>	<b>2.508.447.466,31</b>	<b>148.181.817,37</b>	<b>13.550.179.405,34</b>
Barcelona	1.362.170.564,29	7.189.185.243,35	1.947.042.551,16	113.633.332,08	10.612.031.690,88
Girona	97.588.200,04	763.547.561,88	196.204.487,50	10.674.395,01	1.068.014.644,43
Lleida	89.331.747,84	462.845.251,75	144.722.866,25	8.869.630,30	705.769.496,14
Tarragona	130.670.460,72	798.211.091,79	220.477.561,40	15.004.459,98	1.164.363.573,89
<b>EXTREMADURA</b>	<b>167.894.707,06</b>	<b>943.951.539,73</b>	<b>373.219.520,25</b>	<b>39.118.527,84</b>	<b>1.524.184.294,88</b>
Badajoz	105.931.895,72	529.142.664,12	227.101.675,40	24.870.380,18	887.046.615,42
Cáceres	61.962.811,34	414.808.875,61	146.117.844,85	14.248.147,66	637.137.679,46
<b>GALICIA</b>	<b>566.766.466,68</b>	<b>3.596.937.837,42</b>	<b>984.710.164,32</b>	<b>104.826.601,69</b>	<b>5.253.241.070,11</b>
A Coruña	222.717.929,86	1.347.835.822,95	397.414.225,92	42.241.801,79	2.010.209.780,52
Lugo	73.414.736,91	598.602.960,46	140.894.736,74	13.015.406,91	825.927.841,02
Ourense	74.731.003,33	513.550.870,90	125.281.197,35	14.772.953,46	728.336.025,04
Pontevedra	195.902.796,58	1.136.948.183,11	321.120.004,31	34.796.439,53	1.688.767.423,53
<b>LA RIOJA</b>	<b>58.194.983,44</b>	<b>354.387.479,12</b>	<b>97.638.052,81</b>	<b>7.687.753,01</b>	<b>517.908.268,38</b>
Logroño	58.194.983,44	354.387.479,12	97.638.052,81	7.687.753,01	517.908.268,38
<b>MADRID</b>	<b>783.359.465,41</b>	<b>6.630.692.061,00</b>	<b>1.857.119.992,67</b>	<b>139.150.344,16</b>	<b>9.410.321.863,24</b>
Madrid	783.359.465,41	6.630.692.061,00	1.857.119.992,67	139.150.344,16	9.410.321.863,24
<b>MURCIA</b>	<b>250.530.169,26</b>	<b>1.050.742.914,75</b>	<b>339.623.924,93</b>	<b>33.598.248,90</b>	<b>1.674.495.257,84</b>
Murcia	250.530.169,26	1.050.742.914,75	339.623.924,93	33.598.248,90	1.674.495.257,84
<b>NAVARRA</b>	<b>133.775.445,21</b>	<b>770.177.233,40</b>	<b>197.186.702,11</b>	<b>16.473.862,10</b>	<b>1.117.613.242,82</b>
Navarra	133.775.445,21	770.177.233,40	197.186.702,11	16.473.862,10	1.117.613.242,82
<b>C. VALENCIANA</b>	<b>795.276.853,38</b>	<b>4.409.448.996,44</b>	<b>1.417.317.767,18</b>	<b>115.021.461,21</b>	<b>6.737.065.078,21</b>
Alicante	191.903.509,31	1.395.411.512,82	436.215.403,57	36.742.557,06	2.060.272.982,76
Castellón	90.253.609,90	598.569.154,11	165.625.694,64	13.016.374,79	867.464.833,44
Valencia	513.119.734,17	2.415.468.329,51	815.476.668,97	65.262.529,36	3.809.327.262,01
<b>PAÍS VASCO</b>	<b>571.816.293,49</b>	<b>3.610.011.898,18</b>	<b>999.104.298,19</b>	<b>80.484.016,96</b>	<b>5.261.416.506,82</b>
Araba/Álava	67.841.358,70	459.519.248,57	109.145.291,55	8.037.681,36	644.543.580,18
Gipuzkoa	208.201.457,85	1.203.869.903,17	316.651.629,65	25.404.665,68	1.754.127.656,35
Bizkaia	295.773.476,94	1.946.622.746,44	573.307.376,99	47.041.669,92	2.862.745.270,29
<b>CEUTA</b>	<b>9.661.975,96</b>	<b>44.672.959,05</b>	<b>18.051.620,20</b>	<b>1.986.375,78</b>	<b>74.372.930,99</b>
<b>MELILLA</b>	<b>12.494.178,77</b>	<b>33.240.962,53</b>	<b>15.169.651,21</b>	<b>2.093.523,88</b>	<b>62.998.316,39</b>
<b>S. CENTRALES</b>	<b>0,00</b>	<b>0,00</b>	<b>0,00</b>	<b>0,00</b>	<b>0,00</b>
<b>TOTALES</b>	<b>8.932.002.442,31</b>	<b>48.851.686.816,70</b>	<b>14.687.477.672,86</b>	<b>1.253.824.966,32</b>	<b>73.724.991.898,19</b>

Cuadro II.37 IMPORTE TOTAL PENSIONES POR CLASES. Año 2007

(Euros)					
COMUNIDADES AUTÓNOMAS	INCAPACIDAD PERMANENTE	JUBILACIÓN	VIUDEDAD	ORFANDAD + FAVOR DE FAMILIARES	TOTAL
<b>ANDALUCÍA</b>	<b>2.051.910.208,66</b>	<b>6.940.962.689,54</b>	<b>2.439.193.181,43</b>	<b>254.319.288,55</b>	<b>11.686.385.368,18</b>
Almería	79.902.073,93	436.346.679,51	152.586.192,48	15.508.179,85	684.343.125,77
Cádiz	345.182.412,31	951.820.031,32	377.219.969,25	42.065.891,10	1.716.288.303,98
Córdoba	137.060.258,78	848.141.930,82	262.307.870,05	27.566.710,32	1.275.076.769,97
Granada	245.119.045,42	844.670.189,14	267.900.158,27	27.067.614,53	1.384.757.007,36
Huelva	126.584.418,58	458.530.435,78	170.139.426,35	16.857.770,09	772.112.050,80
Jaén	151.496.081,11	639.474.443,45	235.859.144,24	21.971.587,78	1.048.801.256,58
Málaga	404.945.835,78	1.100.861.740,18	388.667.390,59	40.773.820,79	1.935.248.787,34
Sevilla	561.620.082,75	1.661.117.239,34	584.513.030,20	62.507.714,09	2.869.758.066,38
<b>ARAGÓN</b>	<b>271.987.853,99</b>	<b>1.860.641.067,44</b>	<b>537.862.685,14</b>	<b>37.966.415,04</b>	<b>2.708.458.021,61</b>
Huesca	40.895.768,40	291.223.246,67	95.861.559,57	6.008.800,29	433.989.374,93
Teruel	24.396.488,75	244.861.168,28	58.837.698,76	4.116.239,60	332.211.595,39
Zaragoza	206.695.596,84	1.324.556.652,49	383.163.426,81	27.841.375,15	1.942.257.051,29
<b>ASTURIAS</b>	<b>482.860.810,70</b>	<b>2.193.314.205,34</b>	<b>649.904.621,69</b>	<b>50.965.384,64</b>	<b>3.377.045.022,37</b>
Asturias	482.860.810,70	2.193.314.205,34	649.904.621,69	50.965.384,64	3.377.045.022,37
<b>ILLES BALEARS</b>	<b>190.875.115,66</b>	<b>903.563.999,42</b>	<b>265.784.580,55</b>	<b>17.993.882,91</b>	<b>1.378.217.578,54</b>
Baleares	190.875.115,66	903.563.999,42	265.784.580,55	17.993.882,91	1.378.217.578,54
<b>CANARIAS</b>	<b>284.107.558,71</b>	<b>1.306.739.627,92</b>	<b>472.840.855,76</b>	<b>59.832.178,20</b>	<b>2.123.520.220,59</b>
Las Palmas	173.737.457,59	676.686.001,19	242.668.905,14	33.482.078,58	1.126.574.442,50
S. C. Tenerife	110.370.101,12	630.053.626,73	230.171.950,62	26.350.099,62	996.945.778,09
<b>CANTABRIA</b>	<b>156.813.483,98</b>	<b>842.391.091,00</b>	<b>245.018.601,64</b>	<b>22.895.367,77</b>	<b>1.267.118.544,39</b>
Cantabria	156.813.483,98	842.391.091,00	245.018.601,64	22.895.367,77	1.267.118.544,39
<b>CASTILLA-LA MANCHA</b>	<b>323.196.044,29</b>	<b>1.888.309.359,31</b>	<b>644.824.200,98</b>	<b>59.385.266,40</b>	<b>2.915.714.870,98</b>
Albacete	53.043.261,34	363.748.539,91	125.407.672,28	11.741.672,31	553.941.145,84
Ciudad Real	112.704.015,78	504.744.198,95	194.133.884,88	18.933.390,20	830.515.489,81
Cuenca	31.467.570,79	236.795.339,23	78.454.321,09	7.020.514,36	353.737.745,47
Guadalajara	43.626.346,56	217.624.519,16	61.573.618,39	5.877.102,84	328.701.586,95
Toledo	82.354.849,82	565.396.762,06	185.254.704,34	15.812.586,69	848.818.902,91
<b>CASTILLA Y LEÓN</b>	<b>472.884.349,70</b>	<b>3.708.477.905,45</b>	<b>1.069.212.602,06</b>	<b>97.442.332,45</b>	<b>5.348.017.189,66</b>
Ávila	23.438.114,38	212.455.446,83	73.046.923,77	6.709.035,01	315.649.519,99
Burgos	52.010.127,47	564.061.492,48	145.699.463,17	13.634.303,42	775.405.386,54
León	137.809.873,26	913.976.971,14	242.013.988,85	22.772.674,85	1.316.573.508,10
Palencia	39.509.718,04	247.987.429,69	82.638.310,73	7.684.256,75	377.819.715,21
Salamanca	41.734.680,43	453.634.598,50	140.470.601,11	13.424.036,01	649.263.916,05
Segovia	20.596.208,74	195.832.384,75	61.983.879,99	5.271.087,66	283.683.561,14
Soria	12.062.386,08	145.189.545,98	37.648.864,09	3.329.386,09	198.230.182,24
Valladolid	113.066.135,12	686.389.608,41	195.855.244,80	16.104.391,81	1.011.415.380,14
Zamora	32.657.106,18	288.950.427,67	89.855.325,55	8.513.160,85	419.976.020,25
<b>CATALUÑA</b>	<b>1.856.182.105,64</b>	<b>10.008.373.997,57</b>	<b>2.689.241.968,26</b>	<b>156.079.839,09</b>	<b>14.709.877.910,56</b>
Barcelona	1.502.755.172,56	7.813.548.755,90	2.085.660.706,09	119.367.254,26	11.521.331.888,81
Girona	108.460.437,16	828.556.679,30	211.520.501,15	11.337.090,41	1.159.874.708,02
Lleida	96.766.791,42	496.062.726,03	154.154.260,91	9.464.992,09	756.448.770,45
Tarragona	148.199.704,50	870.205.836,34	237.906.500,11	15.910.502,33	1.272.222.543,28
<b>EXTREMADURA</b>	<b>185.003.991,64</b>	<b>1.010.239.678,54</b>	<b>401.260.454,40</b>	<b>41.721.506,89</b>	<b>1.638.225.631,47</b>
Badajoz	116.515.506,70	566.297.118,33	244.003.925,80	26.423.276,73	953.239.827,56
Cáceres	68.488.484,94	443.942.560,21	157.256.528,60	15.298.230,16	684.985.803,91
<b>GALICIA</b>	<b>615.783.715,67</b>	<b>3.864.367.178,86</b>	<b>1.057.272.153,08</b>	<b>110.660.032,19</b>	<b>5.648.083.079,80</b>
A Coruña	240.922.037,78	1.455.508.600,20	427.142.862,36	44.637.752,10	2.168.211.252,44
Lugo	79.810.922,14	634.511.858,33	149.876.407,23	13.704.937,82	877.904.125,52
Ourense	81.769.178,74	544.488.999,67	134.673.443,75	15.511.188,77	776.442.810,93
Pontevedra	213.281.577,01	1.229.857.720,66	345.579.439,74	36.806.153,50	1.825.524.890,91
<b>LA RIOJA</b>	<b>61.527.806,08</b>	<b>385.377.848,50</b>	<b>105.289.408,12</b>	<b>8.033.540,23</b>	<b>560.228.602,93</b>
Logroño	61.527.806,08	385.377.848,50	105.289.408,12	8.033.540,23	560.228.602,93
<b>MADRID</b>	<b>854.016.433,69</b>	<b>7.253.094.237,56</b>	<b>1.994.033.527,65</b>	<b>145.192.135,51</b>	<b>10.246.336.334,41</b>
Madrid	854.016.433,69	7.253.094.237,56	1.994.033.527,65	145.192.135,51	10.246.336.334,41
<b>MURCIA</b>	<b>271.917.637,02</b>	<b>1.128.885.596,73</b>	<b>366.614.631,64</b>	<b>36.078.759,48</b>	<b>1.803.496.624,87</b>
Murcia	271.917.637,02	1.128.885.596,73	366.614.631,64	36.078.759,48	1.803.496.624,87
<b>NAVARRA</b>	<b>143.730.305,74</b>	<b>848.236.252,97</b>	<b>212.213.760,11</b>	<b>17.527.308,30</b>	<b>1.221.707.627,12</b>
Navarra	143.730.305,74	848.236.252,97	212.213.760,11	17.527.308,30	1.221.707.627,12
<b>C. VALENCIANA</b>	<b>885.682.865,41</b>	<b>4.795.224.060,30</b>	<b>1.524.501.521,53</b>	<b>121.971.120,04</b>	<b>7.327.379.567,28</b>
Alicante	211.393.664,81	1.518.295.361,46	470.562.665,06	39.187.178,27	2.239.438.869,60
Castellón	100.820.801,66	650.451.589,96	178.034.421,00	14.012.934,44	943.319.747,06
Valencia	573.468.398,94	2.626.477.108,88	875.904.435,47	68.771.007,33	4.144.620.950,62
<b>PAÍS VASCO</b>	<b>618.838.771,67</b>	<b>3.924.326.237,39</b>	<b>1.071.446.443,20</b>	<b>84.686.228,04</b>	<b>5.699.297.680,30</b>
Araba/Álava	75.849.588,98	508.817.558,07	118.177.298,47	8.466.926,19	711.311.371,71
Gipuzkoa	221.166.028,51	1.307.492.436,52	339.489.459,66	26.446.243,80	1.894.594.168,49
Bizkaia	321.823.154,18	2.108.016.242,80	613.779.685,07	49.773.058,05	3.093.392.140,10
<b>CEUTA</b>	<b>10.413.787,42</b>	<b>47.498.171,54</b>	<b>19.443.633,12</b>	<b>2.153.454,13</b>	<b>79.509.046,21</b>
<b>MELILLA</b>	<b>13.314.455,32</b>	<b>34.922.840,67</b>	<b>16.354.998,66</b>	<b>2.184.801,94</b>	<b>66.777.096,59</b>
<b>S. CENTRALES</b>	<b>0,00</b>	<b>0,00</b>	<b>0,00</b>	<b>0,00</b>	<b>0,00</b>
<b>TOTALES</b>	<b>9.751.047.300,99</b>	<b>52.944.946.046,05</b>	<b>15.782.313.829,02</b>	<b>1.327.088.841,80</b>	<b>79.805.396.017,86</b>

Cuadro II.38 IMPORTE TOTAL PENSIONES POR CLASES. Año 2008

(Euros)

COMUNIDADES AUTÓNOMAS	INCAPACIDAD PERMANENTE	JUBILACIÓN	VIUDEDAD	ORFANDAD + FAVOR DE FAMILIARES	TOTAL
<b>ANDALUCÍA</b>	<b>2.166.825.658,42</b>	<b>7.394.987.823,09</b>	<b>2.582.093.835,28</b>	<b>273.462.513,73</b>	<b>12.417.369.830,52</b>
Almería	84.885.643,14	462.407.444,06	162.662.916,70	16.832.403,83	726.788.407,73
Cádiz	368.748.315,65	1.019.701.880,14	400.235.908,52	45.109.718,19	1.833.795.822,50
Córdoba	146.668.933,23	896.203.065,68	276.586.881,94	29.751.342,30	1.349.210.223,15
Granada	256.452.019,81	894.801.947,55	283.735.395,23	29.635.867,57	1.464.625.230,16
Huelva	130.388.233,26	486.841.832,25	178.429.843,18	17.897.740,23	813.557.648,92
Jaén	161.124.992,84	673.088.348,42	248.957.772,41	23.487.080,71	1.106.658.194,38
Málaga	428.833.080,83	1.185.455.262,23	412.357.362,53	43.871.086,09	2.070.516.791,68
Sevilla	589.724.439,66	1.776.488.042,76	619.127.754,77	66.877.274,81	3.052.217.512,00
<b>ARAGÓN</b>	<b>285.265.434,20</b>	<b>1.973.397.462,26</b>	<b>565.393.064,83</b>	<b>40.599.662,88</b>	<b>2.864.655.624,17</b>
Huesca	44.020.162,10	306.645.429,09	100.357.986,81	6.455.255,56	457.478.833,56
Teruel	25.723.197,49	254.127.971,52	61.492.300,56	4.403.496,22	345.746.965,79
Zaragoza	215.522.074,61	1.412.624.061,65	403.542.777,46	29.740.911,10	2.061.429.824,82
<b>ASTURIAS</b>	<b>498.687.603,57</b>	<b>2.304.895.876,66</b>	<b>682.309.395,99</b>	<b>53.029.941,42</b>	<b>3.538.922.817,64</b>
Asturias	498.687.603,57	2.304.895.876,66	682.309.395,99	53.029.941,42	3.538.922.817,64
<b>ILLES BALEARS</b>	<b>196.226.046,81</b>	<b>967.640.593,96</b>	<b>281.092.732,20</b>	<b>19.481.175,04</b>	<b>1.464.440.548,01</b>
Baleares	196.226.046,81	967.640.593,96	281.092.732,20	19.481.175,04	1.464.440.548,01
<b>CANARIAS</b>	<b>303.674.352,48</b>	<b>1.410.828.327,36</b>	<b>504.283.402,28</b>	<b>64.003.595,96</b>	<b>2.282.789.678,08</b>
Las Palmas	185.285.493,63	730.279.250,04	258.492.026,97	35.912.068,60	1.209.968.839,24
S. C. Tenerife	118.388.858,85	680.549.077,32	245.791.375,31	28.091.527,36	1.072.820.838,84
<b>CANTABRIA</b>	<b>166.219.758,75</b>	<b>891.326.632,87</b>	<b>257.953.677,03</b>	<b>24.613.091,27</b>	<b>1.340.113.159,92</b>
Cantabria	166.219.758,75	891.326.632,87	257.953.677,03	24.613.091,27	1.340.113.159,92
<b>CASTILLA-LA MANCHA</b>	<b>348.601.242,75</b>	<b>2.001.787.671,12</b>	<b>683.558.275,41</b>	<b>63.393.638,31</b>	<b>3.097.340.827,59</b>
Albacete	57.332.109,87	384.120.828,05	133.162.556,29	12.708.089,27	587.323.583,48
Ciudad Real	121.400.532,72	531.899.966,41	204.672.066,03	20.202.489,38	878.175.054,54
Cuenca	33.875.748,06	248.137.224,29	82.517.019,77	7.441.418,48	371.971.410,60
Guadalajara	48.021.980,43	232.857.803,87	65.496.503,83	6.233.757,48	352.610.045,61
Toledo	87.970.871,67	604.771.848,50	197.710.129,49	16.807.883,70	907.260.733,36
<b>CASTILLA Y LEÓN</b>	<b>487.932.956,53</b>	<b>3.906.822.921,81</b>	<b>1.126.274.759,46</b>	<b>103.237.926,97</b>	<b>5.624.268.564,77</b>
Ávila	24.267.171,33	223.097.462,40	76.723.392,10	7.114.518,05	331.202.543,88
Burgos	54.737.756,71	604.653.129,38	153.426.747,87	14.491.972,43	827.309.606,39
León	141.896.378,63	952.727.072,39	255.326.857,37	24.036.263,14	1.373.986.571,53
Palencia	41.038.006,03	259.991.769,83	86.706.981,32	7.991.601,13	395.728.358,31
Salamanca	43.653.929,62	478.441.452,91	147.617.899,09	14.205.102,68	683.918.384,30
Segovia	21.016.644,40	205.833.958,13	65.238.983,13	5.514.931,06	297.604.516,72
Soria	12.391.928,66	151.248.855,59	39.508.670,69	3.543.409,25	206.692.864,19
Valladolid	114.739.662,33	729.386.943,95	207.446.465,87	17.146.586,25	1.068.719.658,40
Zamora	34.191.478,82	301.442.277,23	94.278.762,02	9.193.542,98	439.106.061,05
<b>CATALUÑA</b>	<b>1.961.517.320,67</b>	<b>10.651.616.943,49</b>	<b>2.832.270.224,24</b>	<b>165.122.184,29</b>	<b>15.611.526.672,69</b>
Barcelona	1.587.652.422,70	8.320.290.342,07	2.193.829.581,04	125.517.242,33	12.227.289.588,14
Girona	115.939.059,57	879.139.268,70	223.814.068,86	12.452.141,69	1.231.344.538,82
Lleida	100.943.296,54	522.757.059,32	161.395.143,52	10.011.415,89	795.106.915,27
Tarragona	157.982.541,86	929.430.273,40	253.231.430,82	17.141.384,38	1.357.785.630,46
<b>EXTREMADURA</b>	<b>195.992.689,72</b>	<b>1.068.519.209,31</b>	<b>422.820.453,10</b>	<b>44.796.051,13</b>	<b>1.732.128.403,26</b>
Badajoz	122.425.136,45	600.676.754,83	257.022.027,18	28.483.098,56	1.008.607.017,02
Cáceres	73.567.553,27	467.842.454,48	165.798.425,92	16.312.952,57	723.521.386,24
<b>GALICIA</b>	<b>654.414.678,40</b>	<b>4.084.517.209,43</b>	<b>1.116.573.964,43</b>	<b>118.643.574,55</b>	<b>5.974.149.426,81</b>
A Coruña	257.854.013,39	1.547.110.421,00	451.375.591,79	47.939.988,65	2.304.280.014,83
Lugo	84.596.326,89	658.121.305,46	157.571.573,19	14.818.535,98	915.107.741,52
Ourense	85.540.796,98	567.462.623,37	141.813.115,17	16.649.634,20	811.466.169,72
Pontevedra	226.423.541,14	1.311.822.859,60	365.813.684,28	39.235.415,72	1.943.295.500,74
<b>LA RIOJA</b>	<b>63.730.726,93</b>	<b>410.770.378,65</b>	<b>111.311.671,42</b>	<b>8.452.444,88</b>	<b>594.265.221,88</b>
Logroño	63.730.726,93	410.770.378,65	111.311.671,42	8.452.444,88	594.265.221,88
<b>MADRID</b>	<b>908.856.233,70</b>	<b>7.787.058.608,34</b>	<b>2.103.996.739,40</b>	<b>153.247.066,11</b>	<b>10.953.158.647,55</b>
Madrid	908.856.233,70	7.787.058.608,34	2.103.996.739,40	153.247.066,11	10.953.158.647,55
<b>MURCIA</b>	<b>289.933.715,31</b>	<b>1.192.867.177,46</b>	<b>388.994.341,93</b>	<b>38.765.254,03</b>	<b>1.910.560.488,73</b>
Murcia	289.933.715,31	1.192.867.177,46	388.994.341,93	38.765.254,03	1.910.560.488,73
<b>NAVARRA</b>	<b>150.544.047,36</b>	<b>911.693.202,00</b>	<b>223.799.827,02</b>	<b>18.633.822,23</b>	<b>1.304.670.898,61</b>
Navarra	150.544.047,36	911.693.202,00	223.799.827,02	18.633.822,23	1.304.670.898,61
<b>C. VALENCIANA</b>	<b>954.873.701,42</b>	<b>5.122.443.262,16</b>	<b>1.612.403.473,29</b>	<b>130.382.786,06</b>	<b>7.820.103.222,93</b>
Alicante	227.227.610,26	1.620.742.590,80	500.305.118,22	42.074.544,49	2.390.349.863,77
Castellón	108.482.629,54	691.484.819,65	188.062.401,52	15.020.039,72	1.003.049.890,43
Valencia	619.163.461,62	2.810.215.851,71	924.035.953,55	73.288.201,85	4.426.703.468,73
<b>PAÍS VASCO</b>	<b>645.879.898,44</b>	<b>4.179.987.779,40</b>	<b>1.130.507.720,05</b>	<b>88.481.290,44</b>	<b>6.044.856.688,33</b>
Araba/Álava	79.737.188,73	550.925.933,64	125.636.271,73	8.939.948,60	765.239.342,70
Gipuzkoa	228.921.498,02	1.393.837.021,04	357.846.848,92	27.565.189,87	2.008.170.557,85
Bizkaia	337.221.211,69	2.235.224.824,72	647.024.599,40	51.976.151,97	3.271.446.787,78
<b>CEUTA</b>	<b>10.715.459,02</b>	<b>49.602.881,04</b>	<b>20.472.864,63</b>	<b>2.327.577,62</b>	<b>83.118.782,31</b>
<b>MELILLA</b>	<b>13.562.912,78</b>	<b>36.580.639,67</b>	<b>17.550.451,08</b>	<b>2.408.821,88</b>	<b>70.102.825,41</b>
<b>S. CENTRALES</b>	<b>0,00</b>	<b>0,00</b>	<b>0,00</b>	<b>0,00</b>	<b>0,00</b>
<b>TOTALES</b>	<b>10.304.454.437,26</b>	<b>56.347.344.600,08</b>	<b>16.663.660.873,07</b>	<b>1.413.082.418,80</b>	<b>84.728.542.329,21</b>



Cuadro II.39 IMPORTE TOTAL PENSIONES POR CLASES. Año 2009

(Euros)					
COMUNIDADES AUTONOMAS	INCAPACIDAD PERMANENTE	JUBILACION	VIUDEDAD	ORFANDAD + FAVOR DE FAMILIARES	TOTAL
<b>ANDALUCIA</b>	<b>2.256.701.920,30</b>	<b>7.891.161.541,63</b>	<b>2.725.688.939,19</b>	<b>291.405.071,43</b>	<b>13.164.957.472,55</b>
Almería	88.823.749,15	489.945.716,36	172.647.878,03	17.978.382,53	769.395.726,07
Cádiz	392.475.887,06	1.095.372.747,58	422.732.442,96	48.047.969,32	1.958.629.046,92
Córdoba	151.921.922,07	946.727.471,92	291.381.793,27	31.648.178,40	1.421.679.365,66
Granada	265.919.564,05	948.248.577,30	299.270.984,36	31.764.463,04	1.545.203.588,75
Huelva	132.269.452,87	520.007.075,58	187.287.494,97	19.053.256,60	858.617.280,02
Jaén	174.205.020,59	707.090.726,14	263.000.358,48	25.080.905,53	1.169.377.010,74
Málaga	443.935.117,18	1.279.044.198,14	436.438.368,07	47.151.841,32	2.206.569.524,71
Sevilla	607.151.207,33	1.904.725.028,61	652.929.619,05	70.680.074,69	3.235.485.929,68
<b>ARAGON</b>	<b>297.589.248,80</b>	<b>2.093.881.984,62</b>	<b>594.022.830,25</b>	<b>43.273.761,69</b>	<b>3.028.767.825,36</b>
Huesca	47.395.608,90	322.664.905,12	105.091.166,07	7.022.963,11	482.174.643,20
Teruel	27.987.815,71	263.194.844,93	64.299.493,32	4.675.021,21	360.157.175,17
Zaragoza	222.205.824,19	1.508.022.234,57	424.632.170,86	31.575.777,37	2.186.436.006,99
<b>ASTURIAS</b>	<b>502.113.008,96</b>	<b>2.423.580.597,28</b>	<b>713.449.505,74</b>	<b>55.551.918,25</b>	<b>3.694.695.030,23</b>
Asturias	502.113.008,96	2.423.580.597,28	713.449.505,74	55.551.918,25	3.694.695.030,23
<b>ILLES BALEARS</b>	<b>201.363.844,07</b>	<b>1.041.335.448,03</b>	<b>295.782.614,44</b>	<b>21.087.591,43</b>	<b>1.559.569.497,97</b>
Baleares	201.363.844,07	1.041.335.448,03	295.782.614,44	21.087.591,43	1.559.569.497,97
<b>CANARIAS</b>	<b>322.695.654,80</b>	<b>1.523.832.990,04</b>	<b>535.122.607,84</b>	<b>68.118.737,03</b>	<b>2.449.769.989,71</b>
Las Palmas	197.165.967,79	789.009.371,32	274.643.613,45	38.322.514,49	1.299.141.467,05
Tenerife	125.529.687,01	734.823.618,72	260.478.994,39	29.796.222,54	1.150.628.522,66
<b>CANTABRIA</b>	<b>173.917.294,67</b>	<b>945.520.747,63</b>	<b>271.414.434,25</b>	<b>26.093.483,85</b>	<b>1.416.945.960,40</b>
Cantabria	173.917.294,67	945.520.747,63	271.414.434,25	26.093.483,85	1.416.945.960,40
<b>CASTILLA -MANCHA</b>	<b>380.433.559,98</b>	<b>2.121.870.661,95</b>	<b>725.042.101,17</b>	<b>67.613.603,55</b>	<b>3.294.959.926,65</b>
Albacete	62.700.572,89	406.139.208,82	140.652.640,60	13.535.091,20	623.027.513,51
Ciudad Real	133.978.853,43	560.394.483,69	216.225.289,24	21.395.885,34	931.994.511,70
Cuenca	36.818.662,45	260.203.759,47	87.148.465,94	7.938.822,36	392.109.710,22
Guadalajara	52.381.183,91	249.631.572,28	69.673.481,72	6.621.097,64	378.307.335,55
Toledo	94.554.287,30	645.501.637,69	211.342.223,67	18.122.707,01	969.520.855,67
<b>CASTILLA- LEON</b>	<b>507.197.470,15</b>	<b>4.138.791.210,30</b>	<b>1.182.839.709,74</b>	<b>108.232.628,17</b>	<b>5.937.061.018,36</b>
Ávila	25.529.961,87	234.757.274,45	80.488.852,76	7.371.731,64	348.147.820,72
Burgos	57.293.273,24	645.009.970,71	161.475.445,94	15.631.469,25	879.410.159,14
León	149.053.521,41	993.745.757,55	267.447.741,43	24.937.256,96	1.435.184.277,35
Palencia	43.055.130,94	275.637.588,17	90.597.889,68	8.260.406,93	417.551.015,72
Salamanca	45.506.376,55	506.404.979,70	155.162.850,81	14.724.369,66	721.798.576,72
Segovia	21.498.644,37	216.527.873,37	68.739.377,83	5.716.421,27	312.482.316,84
Soria	12.573.159,32	157.747.409,53	41.219.466,50	3.697.872,63	215.237.907,98
Valladolid	117.681.551,11	794.778.436,06	218.520.637,35	18.202.472,61	1.149.183.097,13
Zamora	35.005.851,34	314.181.920,76	99.187.447,44	9.690.627,22	458.065.846,76
<b>CATALUÑA</b>	<b>2.044.636.405,23</b>	<b>11.392.435.890,98</b>	<b>2.970.530.815,32</b>	<b>177.386.700,11</b>	<b>16.584.989.811,64</b>
Barcelona	1.651.483.110,28	8.909.315.046,90	2.297.659.338,26	134.994.635,49	12.993.452.130,93
Girona	122.439.072,63	935.714.149,87	235.855.614,84	13.553.254,33	1.307.562.091,67
Lleida	105.243.202,84	550.751.627,46	168.840.672,71	10.741.123,19	835.576.626,20
Tarragona	165.471.019,48	996.655.066,75	268.175.189,51	18.097.687,10	1.448.398.962,84
<b>EXTREMADURA</b>	<b>207.639.269,93</b>	<b>1.130.954.738,24</b>	<b>448.016.099,90</b>	<b>47.290.397,93</b>	<b>1.833.900.506,00</b>
Badajoz	127.602.582,87	637.607.994,15	272.570.844,07	30.295.726,44	1.068.077.147,53
Cáceres	80.036.687,06	493.346.744,09	175.445.255,83	16.994.671,49	765.823.358,47
<b>GALICIA</b>	<b>687.089.505,93</b>	<b>4.314.066.903,51</b>	<b>1.174.882.587,13</b>	<b>125.236.628,97</b>	<b>6.301.275.625,54</b>
A Coruña	270.207.880,97	1.644.424.554,70	475.616.442,53	50.315.959,65	2.440.564.837,85
Lugo	89.303.769,73	682.236.864,50	164.733.355,08	15.826.977,08	952.100.966,39
Ourense	90.785.531,95	589.668.510,21	148.783.368,40	17.558.716,26	846.796.126,82
Pontevedra	236.792.323,28	1.397.736.974,10	385.749.421,12	41.534.975,98	2.061.813.694,48
<b>LA RIOJA</b>	<b>65.876.052,60</b>	<b>438.477.495,53</b>	<b>117.427.603,06</b>	<b>8.972.963,81</b>	<b>630.754.115,00</b>
La Rioja	65.876.052,60	438.477.495,53	117.427.603,06	8.972.963,81	630.754.115,00
<b>MADRID</b>	<b>961.307.129,41</b>	<b>8.421.250.914,66</b>	<b>2.214.990.677,56</b>	<b>161.429.369,97</b>	<b>11.758.978.091,60</b>
Madrid	961.307.129,41	8.421.250.914,66	2.214.990.677,56	161.429.369,97	11.758.978.091,60
<b>MURCIA</b>	<b>310.282.780,15</b>	<b>1.264.201.339,96</b>	<b>412.215.679,77</b>	<b>41.183.069,14</b>	<b>2.027.882.869,02</b>
Murcia	310.282.780,15	1.264.201.339,96	412.215.679,77	41.183.069,14	2.027.882.869,02
<b>NAVARRA</b>	<b>157.265.753,06</b>	<b>977.486.447,63</b>	<b>236.011.897,95</b>	<b>20.086.367,31</b>	<b>1.390.850.465,95</b>
Navarra	157.265.753,06	977.486.447,63	236.011.897,95	20.086.367,31	1.390.850.465,95
<b>C.VALENCIANA</b>	<b>1.014.798.814,01</b>	<b>5.484.109.894,70</b>	<b>1.700.738.294,05</b>	<b>138.044.197,24</b>	<b>8.337.691.200,00</b>
Alicante	239.947.223,99	1.730.896.625,34	530.184.681,56	44.682.810,92	2.545.711.341,81
Castellón	117.256.090,06	736.314.317,46	198.264.618,27	15.977.063,10	1.067.812.088,89
Valencia	657.595.499,96	3.016.898.951,90	972.288.994,22	77.384.323,22	4.724.167.769,30
<b>PAIS VASCO</b>	<b>666.527.434,60</b>	<b>4.451.173.842,21</b>	<b>1.188.409.524,13</b>	<b>92.707.204,37</b>	<b>6.398.818.005,31</b>
Araba/Álava	83.055.922,18	595.836.531,45	132.791.318,32	9.467.127,33	821.150.899,28
Gipuzkoa	233.598.838,26	1.482.852.446,62	375.910.253,98	28.491.176,68	2.120.852.715,54
Bizkaia	349.872.674,16	2.372.484.864,14	679.707.951,83	54.748.900,36	3.456.814.390,49
<b>CEUTA</b>	<b>11.063.501,17</b>	<b>51.771.142,54</b>	<b>21.435.680,56</b>	<b>2.466.691,07</b>	<b>86.737.015,34</b>
<b>MELILLA</b>	<b>14.056.230,46</b>	<b>38.493.090,97</b>	<b>18.429.615,05</b>	<b>2.491.645,66</b>	<b>73.470.582,14</b>
<b>S. CENTRALES</b>	<b>0,00</b>	<b>0,00</b>	<b>0,00</b>	<b>0,00</b>	<b>0,00</b>
<b>TOTALES</b>	<b>10.782.554.878,28</b>	<b>60.144.396.882,41</b>	<b>17.546.451.217,10</b>	<b>1.413.082.418,80</b>	<b>89.972.075.008,77</b>

Cuadro II.40 IMPORTE TOTAL PENSIONES POR CLASES. Año 2010

COMUNIDADES AUTONOMAS	INCAPACIDAD PERMANENTE	JUBILACION	VIUDEDAD	ORFANDAD + FAVOR DE FAMILIARES	TOTAL
<b>ANDALUCIA</b>	<b>2.347.249.062,78</b>	<b>8.442.485.772,20</b>	<b>2.884.759.602,90</b>	<b>309.371.466,26</b>	<b>13.983.865.904,14</b>
Almería	92.955.837,37	523.638.485,59	183.904.102,34	19.061.523,56	819.559.948,86
Cádiz	419.917.386,39	1.179.206.484,93	447.238.075,18	51.368.458,09	2.097.730.404,59
Córdoba	158.446.345,07	1.001.831.703,62	307.440.321,04	33.496.371,15	1.501.214.740,88
Granada	272.443.978,02	1.009.836.434,12	315.725.156,25	33.675.392,92	1.631.680.961,31
Huelva	135.181.347,05	556.120.777,41	197.111.907,40	20.195.649,03	908.609.680,89
Jaén	193.238.810,20	744.292.071,53	279.281.197,93	26.537.008,84	1.243.349.088,50
Málaga	451.865.345,72	1.383.709.042,58	463.923.146,36	50.336.021,90	2.349.833.556,56
Sevilla	623.200.012,96	2.043.850.772,42	690.135.696,40	74.701.040,77	3.431.887.522,55
<b>ARAGON</b>	<b>311.409.370,88</b>	<b>2.224.090.540,24</b>	<b>626.011.376,05</b>	<b>45.668.724,87</b>	<b>3.207.180.012,04</b>
Huesca	51.470.953,78	339.719.049,06	110.851.335,52	7.523.893,53	509.565.231,89
Teruel	29.845.380,04	273.469.507,50	67.227.464,10	4.977.793,11	375.520.144,75
Zaragoza	230.093.037,06	1.610.901.983,68	447.932.576,43	33.167.038,23	2.322.094.635,40
<b>ASTURIAS</b>	<b>508.314.953,22</b>	<b>2.558.820.401,96</b>	<b>746.940.268,60</b>	<b>58.234.231,63</b>	<b>3.872.309.855,41</b>
Asturias	508.314.953,22	2.558.820.401,96	746.940.268,60	58.234.231,63	3.872.309.855,41
<b>ILLES BALEARS</b>	<b>208.140.239,38</b>	<b>1.123.325.568,82</b>	<b>312.446.097,97</b>	<b>22.637.358,24</b>	<b>1.666.549.264,41</b>
Baleares	208.140.239,38	1.123.325.568,82	312.446.097,97	22.637.358,24	1.666.549.264,41
<b>CANARIAS</b>	<b>338.260.465,98</b>	<b>1.656.064.386,91</b>	<b>570.287.215,00</b>	<b>72.072.786,09</b>	<b>2.636.684.853,98</b>
Las Palmas	204.157.289,07	858.716.581,73	292.415.836,92	40.660.317,91	1.395.950.025,63
Tenerife	134.103.176,91	797.347.805,18	277.871.378,08	31.412.468,18	1.240.734.828,35
<b>CANTABRIA</b>	<b>179.770.870,17</b>	<b>1.006.578.687,27</b>	<b>286.323.527,45</b>	<b>27.747.221,21</b>	<b>1.500.420.306,10</b>
Cantabria	179.770.870,17	1.006.578.687,27	286.323.527,45	27.747.221,21	1.500.420.306,10
<b>CASTILLA -MANCHA</b>	<b>408.976.262,13</b>	<b>2.253.986.940,56</b>	<b>768.523.943,68</b>	<b>71.698.772,13</b>	<b>3.503.185.918,50</b>
Albacete	67.187.149,65	429.881.970,90	148.965.502,20	14.419.791,09	660.454.413,84
Ciudad Real	145.832.450,06	590.722.458,56	228.903.840,03	22.475.491,01	987.934.239,66
Cuenca	39.395.710,24	272.959.446,19	92.000.739,49	8.575.754,17	412.931.650,09
Guadalajara	55.904.571,36	269.095.390,89	74.175.335,29	7.117.224,18	406.292.521,72
Toledo	100.656.380,82	691.327.674,02	224.478.526,67	19.110.511,68	1.035.573.093,19
<b>CASTILLA- LEON</b>	<b>527.172.374,22</b>	<b>4.387.735.394,55</b>	<b>1.244.110.366,41</b>	<b>113.645.404,89</b>	<b>6.272.663.540,07</b>
Avila	26.686.149,97	248.408.738,58	84.195.437,49	7.701.800,19	366.992.126,23
Burgos	59.622.813,19	686.949.254,93	170.266.847,07	16.479.769,57	933.318.684,76
León	155.375.335,75	1.039.933.866,35	280.666.668,73	25.979.634,09	1.501.955.504,92
Palencia	44.870.856,18	292.190.839,61	95.031.858,71	8.798.618,59	440.892.173,09
Salamanca	47.869.248,75	534.662.992,10	163.692.525,24	15.400.282,62	761.625.048,71
Segovia	22.590.219,46	227.134.585,34	72.235.011,95	6.030.614,47	327.990.431,22
Soria	13.247.407,03	165.220.852,35	43.341.211,63	3.802.001,94	225.611.472,95
Valladolid	120.600.183,47	864.489.395,11	230.431.506,34	19.245.271,92	1.234.766.356,84
Zamora	36.310.160,42	328.744.870,18	104.249.299,25	10.207.411,50	479.511.741,35
<b>CATALUÑA</b>	<b>2.135.865.872,27</b>	<b>12.211.900.508,90</b>	<b>3.123.436.592,65</b>	<b>189.038.329,37</b>	<b>17.660.241.303,19</b>
Barcelona	1.721.777.133,82	9.562.651.741,91	2.412.298.267,68	143.308.712,02	13.840.035.855,43
Girona	128.992.314,06	996.092.900,66	249.403.578,64	14.628.417,25	1.389.117.210,61
Lleida	111.861.136,18	582.904.866,47	177.944.619,87	11.400.126,43	884.110.748,95
Tarragona	173.235.288,21	1.070.250.999,86	283.790.126,46	19.701.073,67	1.546.977.488,20
<b>EXTREMADURA</b>	<b>219.126.915,39</b>	<b>1.199.358.327,68</b>	<b>474.735.104,72</b>	<b>49.718.416,06</b>	<b>1.942.938.763,85</b>
Badajoz	132.386.348,33	678.980.022,86	288.873.229,85	31.862.419,61	1.132.102.020,65
Cáceres	86.740.567,06	520.378.304,82	185.861.874,87	17.855.996,45	810.836.743,20
<b>GALICIA</b>	<b>719.615.334,34</b>	<b>4.565.240.371,47</b>	<b>1.240.388.042,42</b>	<b>131.752.756,31</b>	<b>6.656.996.504,54</b>
A Coruña	281.790.656,16	1.752.538.541,45	502.149.868,71	52.559.501,32	2.589.038.567,64
Lugo	94.210.419,15	707.836.696,03	172.957.750,84	16.764.498,68	991.769.364,70
Ourense	95.671.510,72	612.548.258,09	156.936.201,04	18.462.616,06	883.618.585,91
Pontevedra	247.942.748,31	1.492.316.875,90	408.344.221,83	43.966.140,25	2.192.569.986,29
<b>LA RIOJA</b>	<b>67.291.077,25</b>	<b>468.213.181,92</b>	<b>124.211.482,62</b>	<b>9.345.825,84</b>	<b>669.061.567,63</b>
La Rioja	67.291.077,25	468.213.181,92	124.211.482,62	9.345.825,84	669.061.567,63
<b>MADRID</b>	<b>1.000.976.339,10</b>	<b>9.126.587.765,37</b>	<b>2.335.182.613,70</b>	<b>170.344.462,06</b>	<b>12.633.091.180,23</b>
Madrid	1.000.976.339,10	9.126.587.765,37	2.335.182.613,70	170.344.462,06	12.633.091.180,23
<b>MURCIA</b>	<b>333.346.015,52</b>	<b>1.348.962.277,38</b>	<b>436.809.351,72</b>	<b>44.055.700,41</b>	<b>2.163.173.345,03</b>
Murcia	333.346.015,52	1.348.962.277,38	436.809.351,72	44.055.700,41	2.163.173.345,03
<b>NAVARRA</b>	<b>164.366.837,00</b>	<b>1.049.369.997,41</b>	<b>248.518.462,16</b>	<b>20.977.451,81</b>	<b>1.483.232.748,38</b>
Navarra	164.366.837,00	1.049.369.997,41	248.518.462,16	20.977.451,81	1.483.232.748,38
<b>C.VALENCIANA</b>	<b>1.080.684.746,96</b>	<b>5.887.096.292,06</b>	<b>1.798.532.575,95</b>	<b>147.680.002,50</b>	<b>8.913.993.617,47</b>
Alicante	253.355.664,60	1.855.239.308,39	562.239.676,15	47.984.466,34	2.718.819.115,48
Castellón	127.170.089,98	784.942.415,64	209.487.432,44	17.228.772,65	1.138.828.710,71
Valencia	700.158.992,38	3.246.914.568,03	1.026.805.467,36	82.466.763,51	5.056.345.791,28
<b>PAIS VASCO</b>	<b>684.592.608,81</b>	<b>4.738.137.806,09</b>	<b>1.248.644.026,25</b>	<b>96.533.384,30</b>	<b>6.767.907.825,45</b>
Araba/Álava	85.015.718,00	639.666.901,74	141.171.209,49	9.820.352,08	875.674.181,31
Gipuzkoa	238.102.953,99	1.584.254.998,30	395.300.408,59	29.764.195,06	2.247.422.555,94
Bizkaia	361.473.936,82	2.514.215.906,05	712.172.408,17	56.948.837,16	3.644.811.088,20
<b>CEUTA</b>	<b>11.467.920,04</b>	<b>54.160.073,31</b>	<b>22.729.864,57</b>	<b>2.624.155,59</b>	<b>90.982.013,51</b>
<b>MELILLA</b>	<b>14.507.318,15</b>	<b>40.793.513,49</b>	<b>19.365.127,09</b>	<b>2.654.658,25</b>	<b>77.320.616,98</b>
<b>S. CENTRALES</b>	<b>0,00</b>	<b>0,00</b>	<b>0,00</b>	<b>0,00</b>	<b>0,00</b>
<b>TOTALES</b>	<b>11.261.134.583,59</b>	<b>64.342.907.807,59</b>	<b>18.511.955.641,91</b>	<b>1.585.801.107,82</b>	<b>95.701.799.140,91</b>

Cuadro II.41 IMPORTE TOTAL PENSIONES POR CLASES. Año 2011

					(Euros)
COMUNIDADES AUTÓNOMAS	INCAPACIDAD PERMANENTE	JUBILACION	VIUDEDAD	ORFANDAD + FAVOR DE FAMILIARES	TOTAL
<b>ANDALUCÍA</b>	<b>2.365.635.050,08</b>	<b>8.849.393.358,24</b>	<b>2.970.922.797,20</b>	<b>323.291.816,70</b>	<b>14.509.243.022,22</b>
Almería	93.238.318,27	550.630.784,61	190.502.787,72	20.001.136,09	854.373.026,69
Cádiz	434.477.482,94	1.242.298.591,50	460.867.835,84	53.597.796,50	2.191.241.706,78
Córdoba	159.683.030,20	1.035.114.201,61	315.461.138,99	34.943.880,02	1.545.202.250,82
Granada	269.956.318,51	1.054.125.930,34	324.547.655,93	35.449.699,23	1.684.079.604,01
Huelva	134.768.399,98	583.489.112,38	202.546.305,46	21.152.149,68	941.955.967,50
Jaén	202.192.569,84	767.745.761,36	287.974.736,99	27.499.082,56	1.285.412.150,75
Málaga	446.445.607,19	1.469.836.758,04	479.070.841,11	53.283.136,77	2.448.636.343,11
Sevilla	624.873.323,15	2.146.152.218,40	709.951.495,16	77.364.935,85	3.558.341.972,56
<b>ARAGÓN</b>	<b>320.044.012,47</b>	<b>2.316.015.647,86</b>	<b>643.327.297,15</b>	<b>47.051.468,20</b>	<b>3.326.438.425,68</b>
Huesca	54.649.015,22	351.742.823,41	113.626.529,68	7.644.564,18	527.662.932,49
Teruel	31.108.924,93	278.112.516,16	69.316.283,08	5.178.362,36	383.716.086,53
Zaragoza	234.286.072,32	1.686.160.308,29	460.384.484,39	34.228.541,66	2.415.059.406,66
<b>ASTURIAS</b>	<b>502.889.968,87</b>	<b>2.643.480.054,56</b>	<b>762.992.317,54</b>	<b>59.383.841,05</b>	<b>3.968.746.182,02</b>
Asturias	502.889.968,87	2.643.480.054,56	762.992.317,54	59.383.841,05	3.968.746.182,02
<b>ILLES BALEARS</b>	<b>208.559.614,81</b>	<b>1.190.305.531,32</b>	<b>321.367.128,07</b>	<b>23.824.878,62</b>	<b>1.744.057.152,82</b>
Baleares	208.559.614,81	1.190.305.531,32	321.367.128,07	23.824.878,62	1.744.057.152,82
<b>CANARIAS</b>	<b>350.781.279,96</b>	<b>1.756.111.748,99</b>	<b>592.857.975,48</b>	<b>75.070.967,31</b>	<b>2.774.821.971,74</b>
Las Palmas	210.077.089,54	912.821.337,55	303.682.983,16	42.665.260,54	1.469.246.670,79
S. C. Tenerife	140.704.190,42	843.290.411,44	289.174.992,32	32.405.706,77	1.305.575.300,95
<b>CANTABRIA</b>	<b>181.357.897,73</b>	<b>1.047.443.041,39</b>	<b>293.865.015,24</b>	<b>28.550.204,72</b>	<b>1.551.216.159,08</b>
Cantabria	181.357.897,73	1.047.443.041,39	293.865.015,24	28.550.204,72	1.551.216.159,08
<b>CASTILLA-LA MANCHA</b>	<b>428.061.539,24</b>	<b>2.342.192.006,68</b>	<b>792.832.912,70</b>	<b>74.628.244,04</b>	<b>3.637.714.702,66</b>
Albacete	70.510.717,36	447.089.158,52	153.407.494,47	15.089.358,71	686.096.729,06
Ciudad Real	152.916.946,48	610.425.682,91	235.342.064,93	23.384.096,78	1.022.068.791,10
Cuenca	41.029.825,42	278.625.792,86	94.760.256,76	8.965.036,30	423.380.911,34
Guadalajara	59.293.299,36	281.061.652,74	77.244.134,73	7.346.318,44	424.945.405,27
Toledo	104.310.750,62	724.989.719,65	232.078.961,81	19.843.433,81	1.081.222.865,89
<b>CASTILLA Y LEÓN</b>	<b>531.596.631,95</b>	<b>4.538.928.382,27</b>	<b>1.277.221.460,26</b>	<b>118.065.736,99</b>	<b>6.465.812.211,47</b>
Ávila	27.777.533,43	255.086.605,32	86.307.762,13	7.844.676,49	377.016.577,37
Burgos	59.923.985,46	716.698.807,34	174.905.779,15	16.979.080,95	968.507.652,90
León	156.750.955,50	1.067.419.438,37	287.172.035,84	27.144.532,12	1.538.486.961,83
Palencia	44.851.469,03	301.652.135,59	96.812.345,16	9.153.981,80	452.469.931,58
Salamanca	49.373.334,73	553.843.521,49	168.697.080,96	16.087.407,41	788.001.344,59
Segovia	22.958.049,20	232.762.678,32	73.990.548,23	6.274.790,93	335.986.066,68
Soria	13.861.387,70	170.011.829,06	44.257.906,37	3.973.393,19	232.104.516,32
Valladolid	120.185.444,67	905.702.096,25	237.820.884,42	19.972.276,91	1.283.680.702,25
Zamora	35.914.472,23	335.751.270,53	107.257.118,00	10.635.597,19	489.558.457,95
<b>CATALUÑA</b>	<b>2.183.079.059,52</b>	<b>12.822.576.156,76</b>	<b>3.204.248.816,87</b>	<b>197.489.637,66</b>	<b>18.407.393.670,81</b>
Barcelona	1.756.696.384,68	10.049.230.135,83	2.472.889.520,16	149.170.614,46	14.427.986.655,13
Girona	132.674.225,72	1.041.586.350,08	256.643.524,43	15.725.606,96	1.446.629.707,19
Lleida	114.693.194,23	605.065.834,06	182.271.481,52	11.925.590,85	913.956.100,66
Tarragona	179.015.254,89	1.126.693.836,79	292.444.290,76	20.667.825,39	1.618.821.207,83
<b>EXTREMADURA</b>	<b>224.369.385,05</b>	<b>1.243.963.738,89</b>	<b>488.560.184,35</b>	<b>51.776.436,06</b>	<b>2.008.669.744,35</b>
Badajoz	134.184.211,76	706.427.201,80	297.077.916,85	33.188.371,52	1.170.877.701,93
Cáceres	90.185.173,29	537.536.537,09	191.482.267,50	18.588.064,54	837.792.042,42
<b>GALICIA</b>	<b>737.624.992,23</b>	<b>4.749.604.840,47</b>	<b>1.275.398.195,39</b>	<b>136.358.253,46</b>	<b>6.898.986.281,55</b>
A Coruña	285.666.128,50	1.832.579.243,56	516.469.533,26	54.399.589,50	2.689.114.494,82
Lugo	98.693.096,18	721.263.405,52	177.200.701,92	17.385.906,78	1.014.543.110,40
Ourense	97.494.178,77	628.967.084,04	160.923.220,69	19.305.169,49	906.689.652,99
Pontevedra	255.771.588,78	1.566.795.107,35	420.804.739,52	45.267.587,69	2.288.639.023,34
<b>LA RIOJA</b>	<b>67.850.572,13</b>	<b>488.985.910,92</b>	<b>127.798.955,83</b>	<b>9.511.386,72</b>	<b>694.146.825,60</b>
Logroño	67.850.572,13	488.985.910,92	127.798.955,83	9.511.386,72	694.146.825,60
<b>MADRID</b>	<b>1.022.447.130,96</b>	<b>9.667.422.854,50</b>	<b>2.400.523.744,34</b>	<b>174.453.370,08</b>	<b>13.264.847.099,88</b>
Madrid	1.022.447.130,96	9.667.422.854,50	2.400.523.744,34	174.453.370,08	13.264.847.099,88
<b>MURCIA</b>	<b>344.088.270,17</b>	<b>1.414.903.486,29</b>	<b>450.934.073,56</b>	<b>46.109.315,65</b>	<b>2.256.035.145,67</b>
Murcia	344.088.270,17	1.414.903.486,29	450.934.073,56	46.109.315,65	2.256.035.145,67
<b>NAVARRA</b>	<b>165.878.486,00</b>	<b>1.104.675.393,32</b>	<b>254.668.583,07</b>	<b>21.460.115,03</b>	<b>1.546.682.577,42</b>
Navarra	165.878.486,00	1.104.675.393,32	254.668.583,07	21.460.115,03	1.546.682.577,42
<b>C. VALENCIANA</b>	<b>1.107.168.951,50</b>	<b>6.191.519.561,37</b>	<b>1.852.629.979,98</b>	<b>153.981.709,41</b>	<b>9.305.300.202,26</b>
Alicante	258.330.067,51	1.946.226.511,91	580.046.821,26	50.030.961,62	2.834.634.362,30
Castellón	133.270.495,79	824.356.256,75	215.511.121,48	17.867.392,11	1.191.005.266,13
Valencia	715.568.388,20	3.420.936.792,71	1.057.072.037,24	86.083.355,68	5.279.660.573,83
<b>PAÍS VASCO</b>	<b>688.716.977,05</b>	<b>4.932.404.521,30</b>	<b>1.282.009.597,13</b>	<b>97.983.638,85</b>	<b>7.001.114.734,33</b>
Araba/Álava	86.627.131,72	672.939.788,36	145.386.318,63	10.035.285,73	914.988.524,44
Gipuzkoa	237.465.524,17	1.652.044.258,27	406.034.461,86	29.929.566,27	2.325.473.810,57
Bizkaia	364.624.321,16	2.607.420.474,67	730.588.816,64	58.018.786,85	3.760.652.399,32
<b>CEUTA</b>	<b>11.402.788,23</b>	<b>55.661.188,04</b>	<b>23.548.813,22</b>	<b>2.638.715,52</b>	<b>93.251.505,01</b>
<b>MELILLA</b>	<b>14.237.218,73</b>	<b>42.303.655,38</b>	<b>19.918.308,77</b>	<b>2.768.588,48</b>	<b>79.227.771,36</b>
<b>S. CENTRALES</b>	<b>0,00</b>	<b>0,00</b>	<b>0,00</b>	<b>0,00</b>	<b>0,00</b>
<b>TOTALES</b>	<b>11.455.789.826,68</b>	<b>67.397.891.078,55</b>	<b>19.035.626.156,15</b>	<b>1.644.398.324,55</b>	<b>99.533.705.385,93</b>

## Cuadro II.42 IMPORTE TOTAL PENSIONES POR CLASES. Año 2012

(Euros)

COMUNIDADES AUTÓNOMAS	INCAPACIDAD PERMANENTE	JUBILACION	VIUEDAD	ORFANDAD + FAVOR DE FAMILIARES	TOTAL
<b>ANDALUCÍA</b>	<b>2.405.421.719,24</b>	<b>9.233.335.833,10</b>	<b>3.041.626.574,33</b>	<b>340.891.164,55</b>	<b>15.021.275.291,22</b>
Almería	94.992.252,88	574.988.508,01	195.963.720,63	21.274.737,05	887.219.218,57
Cádiz	453.261.092,03	1.304.365.749,05	472.285.138,79	56.439.517,73	2.286.351.497,60
Córdoba	163.126.352,75	1.061.813.360,79	321.804.215,18	36.690.340,73	1.583.434.269,45
Granada	270.964.852,31	1.092.956.115,86	331.180.120,91	37.475.642,08	1.732.576.731,16
Huelva	135.374.161,62	612.484.392,51	206.194.168,00	22.194.416,58	976.247.138,71
Jaén	210.414.492,11	784.133.857,17	293.685.416,44	28.621.942,53	1.316.855.708,25
Málaga	444.893.999,01	1.555.989.970,33	493.596.288,42	56.483.671,27	2.550.963.929,03
Sevilla	632.394.516,53	2.246.603.879,38	726.917.505,96	81.710.896,58	3.687.626.798,45
<b>ARAGÓN</b>	<b>329.692.254,10</b>	<b>2.417.585.909,55</b>	<b>656.836.717,59</b>	<b>49.180.392,43</b>	<b>3.453.295.273,67</b>
Huesca	58.770.126,75	364.935.078,08	115.229.331,15	8.111.929,75	547.046.465,73
Teruel	33.192.539,00	285.019.282,67	70.335.687,82	5.220.762,14	393.768.271,63
Zaragoza	237.729.588,35	1.767.631.548,80	471.271.698,62	35.847.700,54	2.512.480.536,31
<b>ASTURIAS</b>	<b>500.978.209,52</b>	<b>2.738.138.328,06</b>	<b>780.957.717,46</b>	<b>61.713.379,68</b>	<b>4.081.787.634,72</b>
Asturias	500.978.209,52	2.738.138.328,06	780.957.717,46	61.713.379,68	4.081.787.634,72
<b>ILLES BALEARS</b>	<b>211.047.402,57</b>	<b>1.260.120.466,59</b>	<b>331.109.863,02</b>	<b>25.162.327,50</b>	<b>1.827.440.059,68</b>
Baleares	211.047.402,57	1.260.120.466,59	331.109.863,02	25.162.327,50	1.827.440.059,68
<b>CANARIAS</b>	<b>367.093.179,24</b>	<b>1.860.793.773,81</b>	<b>612.238.205,90</b>	<b>78.794.195,65</b>	<b>2.918.919.354,60</b>
Las Palmas	219.253.148,39	969.017.937,33	314.399.274,98	44.768.435,55	1.547.438.796,25
S. C. Tenerife	147.840.030,85	891.775.836,48	297.838.930,92	34.025.760,10	1.371.480.558,35
<b>CANTABRIA</b>	<b>183.501.381,96</b>	<b>1.091.346.840,39</b>	<b>300.813.609,77</b>	<b>30.083.503,14</b>	<b>1.605.745.335,26</b>
Cantabria	183.501.381,96	1.091.346.840,39	300.813.609,77	30.083.503,14	1.605.745.335,26
<b>CASTILLA-LA MANCHA</b>	<b>449.869.527,33</b>	<b>2.425.547.223,13</b>	<b>809.082.073,53</b>	<b>78.315.839,84</b>	<b>3.762.814.663,83</b>
Albacete	74.585.653,69	461.577.711,59	156.338.873,91	15.805.124,76	708.307.363,95
Ciudad Real	159.860.536,97	627.042.902,48	239.275.999,37	24.476.281,83	1.050.655.720,65
Cuenca	43.958.048,80	283.200.127,49	95.933.249,11	9.361.279,25	432.452.704,65
Guadalajara	62.700.721,62	294.300.923,65	79.578.154,75	7.709.391,67	444.289.191,69
Toledo	108.764.566,25	759.425.557,92	237.955.796,39	20.963.762,33	1.127.109.682,89
<b>CASTILLA Y LEÓN</b>	<b>545.120.386,83</b>	<b>4.701.218.148,38</b>	<b>1.301.274.895,29</b>	<b>122.380.816,37</b>	<b>6.669.994.246,87</b>
Ávila	28.978.567,88	260.957.015,95	87.135.764,82	8.094.130,50	385.165.479,15
Burgos	61.885.044,37	748.147.616,20	178.710.033,28	17.473.543,71	1.006.216.237,56
León	160.804.490,19	1.097.646.510,44	293.230.967,90	28.139.624,06	1.579.821.592,59
Palencia	45.408.273,83	313.124.973,46	97.768.438,77	9.374.066,82	465.675.752,88
Salamanca	51.353.472,51	572.881.080,38	171.577.664,88	16.829.783,38	812.642.001,15
Segovia	23.099.440,92	240.555.986,52	74.811.598,41	6.504.317,36	344.971.343,21
Soria	14.221.312,64	174.719.969,01	44.706.482,99	4.102.391,71	237.750.156,35
Valladolid	123.981.147,04	951.401.566,64	244.695.935,18	20.906.364,96	1.340.985.013,82
Zamora	35.388.637,45	341.783.429,78	108.638.009,06	10.956.593,87	496.766.670,16
<b>CATALUÑA</b>	<b>2.250.363.379,07</b>	<b>13.457.125.411,36</b>	<b>3.288.874.943,39</b>	<b>209.953.614,70</b>	<b>19.206.317.348,52</b>
Barcelona	1.808.505.478,24	10.548.732.536,72	2.536.828.611,13	158.727.975,74	15.052.794.601,83
Girona	138.536.263,58	1.091.801.343,22	264.474.645,58	16.659.592,10	1.511.471.844,48
Lleida	117.399.929,14	628.307.416,20	185.730.749,60	12.612.392,87	944.050.487,81
Tarragona	185.921.708,11	1.188.284.115,22	301.840.937,08	21.953.653,99	1.698.000.414,40
<b>EXTREMADURA</b>	<b>232.486.448,56</b>	<b>1.281.783.244,45</b>	<b>497.790.026,75</b>	<b>53.975.711,68</b>	<b>2.066.035.431,44</b>
Badajoz	137.576.973,89	729.032.010,26	303.034.448,42	34.681.354,35	1.204.324.786,92
Cáceres	94.909.474,67	552.751.234,19	194.755.578,33	19.294.357,33	861.710.644,52
<b>GALICIA</b>	<b>755.477.453,89</b>	<b>4.927.185.881,58</b>	<b>1.308.478.827,78</b>	<b>141.520.422,60</b>	<b>7.132.662.585,85</b>
A Coruña	290.897.067,95	1.911.366.803,16	530.991.455,51	56.133.005,64	2.789.388.332,26
Lugo	103.174.618,92	734.434.893,39	180.421.344,51	18.288.754,43	1.036.319.611,25
Ourense	99.893.632,55	639.474.366,93	164.007.377,31	19.886.798,77	923.262.175,56
Pontevedra	261.512.134,47	1.641.909.818,10	433.058.650,45	47.211.863,76	2.383.692.466,78
<b>LA RIOJA</b>	<b>67.290.004,91</b>	<b>510.376.042,59</b>	<b>131.369.549,92</b>	<b>9.845.483,92</b>	<b>718.881.081,34</b>
Logroño	67.290.004,91	510.376.042,59	131.369.549,92	9.845.483,92	718.881.081,34
<b>MADRID</b>	<b>1.046.622.331,56</b>	<b>10.221.047.318,10</b>	<b>2.468.660.478,75</b>	<b>183.269.454,04</b>	<b>13.919.599.582,45</b>
Madrid	1.046.622.331,56	10.221.047.318,10	2.468.660.478,75	183.269.454,04	13.919.599.582,45
<b>MURCIA</b>	<b>353.833.785,89</b>	<b>1.475.297.837,79</b>	<b>463.203.163,47</b>	<b>48.714.471,25</b>	<b>2.341.049.258,40</b>
Murcia	353.833.785,89	1.475.297.837,79	463.203.163,47	48.714.471,25	2.341.049.258,40
<b>NAVARRA</b>	<b>168.554.464,85</b>	<b>1.166.423.366,71</b>	<b>260.816.165,60</b>	<b>22.327.778,68</b>	<b>1.618.121.775,84</b>
Navarra	168.554.464,85	1.166.423.366,71	260.816.165,60	22.327.778,68	1.618.121.775,84
<b>C. VALENCIANA</b>	<b>1.139.553.166,62</b>	<b>6.500.540.172,29</b>	<b>1.899.932.240,82</b>	<b>162.544.082,33</b>	<b>9.702.569.662,06</b>
Alicante	265.291.590,19	2.034.776.954,07	596.767.104,01	53.208.814,52	2.950.044.462,79
Castellón	139.148.022,33	861.764.430,73	221.279.413,38	18.953.117,51	1.241.144.983,95
Valencia	735.113.554,10	3.603.998.787,49	1.081.885.723,43	90.382.150,30	5.511.380.215,32
<b>PAÍS VASCO</b>	<b>698.966.180,33</b>	<b>5.158.935.377,21</b>	<b>1.319.616.828,81</b>	<b>101.933.331,55</b>	<b>7.279.451.717,90</b>
Araba/Álava	90.212.741,53	708.196.154,07	150.366.824,15	10.449.755,57	959.225.475,32
Gipuzkoa	240.067.304,54	1.729.514.835,28	418.199.885,41	31.118.203,66	2.418.900.228,89
Bizkaia	368.686.134,26	2.721.224.387,86	751.050.119,25	60.365.372,32	3.901.326.013,69
<b>CEUTA</b>	<b>11.577.132,51</b>	<b>57.655.911,03</b>	<b>23.900.069,96</b>	<b>2.864.913,27</b>	<b>95.998.026,77</b>
<b>MELILLA</b>	<b>14.582.209,12</b>	<b>44.043.072,61</b>	<b>20.279.951,41</b>	<b>2.928.956,85</b>	<b>81.834.189,99</b>
<b>S. CENTRALES</b>	<b>0,00</b>	<b>0,00</b>	<b>0,00</b>	<b>0,00</b>	<b>0,00</b>
<b>TOTALES</b>	<b>11.732.030.618,10</b>	<b>70.528.500.158,73</b>	<b>19.516.861.903,55</b>	<b>1.726.399.840,03</b>	<b>103.503.792.520,41</b>



Cuadro II.43 IMPORTE TOTAL PENSIONES POR CLASES. Año 2013

COMUNIDADES AUTÓNOMAS	INCAPACIDAD PERMANENTE	JUBILACION	VIUDEDAD	ORFANDAD + FAVOR DE FAMILIARES	TOTAL
<b>ANDALUCÍA</b>	<b>2.426.003.830,26</b>	<b>9.787.627.043,90</b>	<b>3.138.771.792,92</b>	<b>365.721.661,93</b>	<b>15.718.124.329,01</b>
Almería	96.877.650,12	608.806.024,53	202.831.077,01	22.694.981,33	931.209.732,99
Cádiz	468.367.557,09	1.387.140.783,14	488.526.984,01	61.334.765,75	2.405.370.089,99
Córdoba	163.003.522,12	1.111.589.703,01	331.159.488,24	38.547.053,93	1.644.299.767,30
Granada	270.720.748,80	1.150.940.706,77	340.730.408,58	39.729.560,74	1.802.121.424,89
Huelva	134.654.196,71	650.780.853,47	211.914.673,28	23.968.403,24	1.021.318.126,70
Jaén	217.387.111,65	817.470.106,67	301.648.349,25	30.359.363,64	1.366.864.931,21
Málaga	439.575.984,98	1.670.152.845,06	511.544.815,03	61.321.828,36	2.682.595.473,43
Sevilla	635.417.058,79	2.390.746.021,25	750.415.997,52	87.765.704,94	3.864.344.782,50
<b>ARAGÓN</b>	<b>334.027.686,06</b>	<b>2.549.133.164,91</b>	<b>676.696.262,59</b>	<b>52.213.281,33</b>	<b>3.612.070.394,89</b>
Huesca	62.227.681,34	384.388.719,03	117.880.121,37	8.700.534,34	573.197.056,08
Teruel	34.864.425,68	295.382.588,95	72.147.536,74	5.729.761,67	408.124.313,04
Zaragoza	236.935.579,04	1.869.361.856,93	486.668.604,48	37.782.985,32	2.630.749.025,77
<b>ASTURIAS</b>	<b>494.944.075,46</b>	<b>2.847.527.529,06</b>	<b>802.552.423,72</b>	<b>65.302.868,58</b>	<b>4.210.326.896,82</b>
Asturias	494.944.075,46	2.847.527.529,06	802.552.423,72	65.302.868,58	4.210.326.896,82
<b>ILLES BALEARS</b>	<b>210.080.711,39</b>	<b>1.347.737.422,84</b>	<b>341.890.430,31</b>	<b>27.473.492,17</b>	<b>1.927.182.056,71</b>
Baleares	210.080.711,39	1.347.737.422,84	341.890.430,31	27.473.492,17	1.927.182.056,71
<b>CANARIAS</b>	<b>382.288.017,93</b>	<b>1.992.493.330,76</b>	<b>635.956.721,36</b>	<b>85.201.988,71</b>	<b>3.095.940.058,76</b>
Las Palmas	229.055.712,04	1.039.455.824,07	326.750.447,74	48.237.183,93	1.643.499.167,78
S. C. Tenerife	153.232.305,89	953.037.506,69	309.206.273,62	36.964.804,78	1.452.440.890,98
<b>CANTABRIA</b>	<b>185.447.438,92</b>	<b>1.146.570.473,22</b>	<b>309.675.966,08</b>	<b>31.853.856,74</b>	<b>1.673.547.734,96</b>
Cantabria	185.447.438,92	1.146.570.473,22	309.675.966,08	31.853.856,74	1.673.547.734,96
<b>CASTILLA-LA MANCHA</b>	<b>466.680.711,68</b>	<b>2.548.698.849,61</b>	<b>832.356.750,47</b>	<b>83.690.435,78</b>	<b>3.931.426.747,54</b>
Albacete	76.286.887,29	484.839.254,28	160.719.250,89	17.075.816,60	738.921.209,06
Ciudad Real	166.598.273,98	654.768.205,07	245.388.675,84	26.059.788,57	1.092.814.943,46
Cuenca	47.418.649,67	292.185.090,47	98.097.713,14	9.932.021,42	447.633.474,70
Guadalajara	65.382.485,96	311.880.540,84	82.415.652,44	8.167.051,88	467.845.731,12
Toledo	110.994.414,78	805.025.758,95	245.735.458,16	22.455.757,31	1.184.211.389,20
<b>CASTILLA Y LEÓN</b>	<b>555.990.338,17</b>	<b>4.925.297.360,53</b>	<b>1.337.263.226,58</b>	<b>128.449.187,96</b>	<b>6.947.000.113,24</b>
Ávila	29.626.640,82	272.745.518,15	88.803.211,42	8.526.497,16	399.701.867,55
Burgos	63.201.350,22	786.982.838,31	184.233.670,32	18.286.482,61	1.052.704.341,46
León	165.061.716,94	1.139.800.248,65	302.192.226,50	29.876.328,28	1.636.930.520,37
Palencia	46.305.573,15	328.683.586,69	99.595.008,00	9.721.603,91	484.305.771,75
Salamanca	54.316.465,47	599.916.193,11	176.067.849,70	17.736.440,80	848.036.949,08
Segovia	23.459.039,20	251.460.589,15	76.504.005,01	6.780.338,49	358.203.971,85
Soria	14.169.453,18	182.126.007,11	45.609.832,35	4.227.557,55	246.132.850,19
Valladolid	124.686.440,15	1.010.717.887,61	253.412.841,48	22.170.294,67	1.410.987.463,91
Zamora	35.163.659,04	352.864.491,75	110.844.581,80	11.123.644,49	509.996.377,08
<b>CATALUÑA</b>	<b>2.288.591.001,02</b>	<b>14.269.149.177,00</b>	<b>3.400.754.329,63</b>	<b>228.553.675,24</b>	<b>20.187.048.182,89</b>
Barcelona	1.834.963.858,92	11.184.530.536,89	2.621.656.650,00	172.598.645,44	15.813.749.691,25
Girona	144.363.168,19	1.155.954.527,23	274.027.307,63	18.213.608,20	1.592.558.611,25
Lleida	119.105.368,83	663.224.753,16	191.474.997,69	13.888.587,35	987.693.707,03
Tarragona	190.158.605,08	1.265.439.359,72	313.595.374,31	23.852.834,25	1.793.046.173,36
<b>EXTREMADURA</b>	<b>242.592.526,11</b>	<b>1.343.677.224,52</b>	<b>511.450.439,40</b>	<b>57.874.552,76</b>	<b>2.155.594.742,79</b>
Badajoz	142.781.296,93	767.848.467,48	311.346.366,41	37.186.117,58	1.259.162.248,40
Cáceres	99.811.229,18	575.828.757,04	200.104.072,99	20.688.435,18	896.432.494,39
<b>GALICIA</b>	<b>774.247.549,03</b>	<b>5.168.190.981,55</b>	<b>1.350.921.389,57</b>	<b>149.645.317,51</b>	<b>7.443.005.237,66</b>
A Coruña	296.388.887,17	2.016.863.084,95	548.057.063,09	59.624.476,63	2.920.933.511,84
Lugo	107.749.637,11	756.590.454,17	185.906.551,30	19.129.539,23	1.069.376.181,81
Ourense	104.332.601,17	659.235.526,10	169.129.519,73	20.681.268,35	953.378.915,35
Pontevedra	265.776.423,58	1.735.501.916,33	447.828.255,45	50.210.033,30	2.499.316.628,66
<b>LA RIOJA</b>	<b>66.180.123,04</b>	<b>540.258.158,33</b>	<b>135.996.132,10</b>	<b>10.553.462,98</b>	<b>752.987.876,45</b>
Logroño	66.180.123,04	540.258.158,33	135.996.132,10	10.553.462,98	752.987.876,45
<b>MADRID</b>	<b>1.060.619.983,28</b>	<b>10.935.446.311,29</b>	<b>2.550.535.924,12</b>	<b>198.178.022,65</b>	<b>14.744.780.241,34</b>
Madrid	1.060.619.983,28	10.935.446.311,29	2.550.535.924,12	198.178.022,65	14.744.780.241,34
<b>MURCIA</b>	<b>361.401.251,54</b>	<b>1.566.176.672,93</b>	<b>479.098.130,97</b>	<b>53.045.709,83</b>	<b>2.459.721.765,27</b>
Murcia	361.401.251,54	1.566.176.672,93	479.098.130,97	53.045.709,83	2.459.721.765,27
<b>NAVARRA</b>	<b>171.124.925,00</b>	<b>1.240.489.447,11</b>	<b>269.981.209,63</b>	<b>23.199.131,17</b>	<b>1.704.794.712,91</b>
Navarra	171.124.925,00	1.240.489.447,11	269.981.209,63	23.199.131,17	1.704.794.712,91
<b>C. VALENCIANA</b>	<b>1.156.570.640,20</b>	<b>6.892.975.684,35</b>	<b>1.959.528.399,42</b>	<b>175.866.751,02</b>	<b>10.184.941.474,99</b>
Alicante	268.609.907,12	2.147.184.315,40	617.803.916,73	57.695.865,24	3.091.294.004,49
Castellón	143.667.341,99	909.608.832,70	228.705.207,52	20.579.912,42	1.302.561.294,63
Valencia	744.293.391,09	3.836.182.536,25	1.113.019.275,17	97.590.973,36	5.791.086.175,87
<b>PAÍS VASCO</b>	<b>702.060.918,57</b>	<b>5.456.870.052,72</b>	<b>1.365.767.982,90</b>	<b>106.934.430,71</b>	<b>7.631.633.384,90</b>
Araba/Álava	92.743.360,65	753.062.234,17	156.861.274,90	11.033.796,24	1.013.700.665,96
Gipuzkoa	238.907.088,76	1.830.006.415,99	432.351.224,72	32.662.705,69	2.533.927.435,16
Bizkaia	370.410.469,16	2.873.801.402,56	776.555.483,28	63.237.928,78	4.084.005.283,78
<b>CEUTA</b>	<b>12.052.479,97</b>	<b>59.994.591,74</b>	<b>24.434.364,00</b>	<b>3.140.169,73</b>	<b>99.621.605,44</b>
<b>MELILLA</b>	<b>14.424.487,98</b>	<b>45.677.197,62</b>	<b>21.212.061,22</b>	<b>3.243.582,82</b>	<b>84.557.329,64</b>
<b>S. CENTRALES</b>	<b>0,00</b>	<b>0,00</b>	<b>0,00</b>	<b>0,00</b>	<b>0,00</b>
<b>TOTALES</b>	<b>11.905.328.695,61</b>	<b>74.663.990.673,99</b>	<b>20.144.843.936,99</b>	<b>1.850.141.579,62</b>	<b>108.564.304.886,21</b>

Cuadro II.44 IMPORTE TOTAL PENSIONES POR CLASES. Año 2014

(Euros)

COMUNIDADES AUTÓNOMAS	INCAPACIDAD PERMANENTE	JUBILACION	VIUDEDAD	ORFANDAD + FAVOR DE FAMILIARES	TOTAL
<b>ANDALUCÍA</b>	<b>2.424.148.060,45</b>	<b>10.223.671.950,73</b>	<b>3.186.332.084,93</b>	<b>388.779.363,13</b>	<b>16.222.931.459,24</b>
Almería	97.756.688,41	635.925.258,44	206.901.874,56	24.204.694,54	964.788.515,95
Cádiz	477.947.424,33	1.455.688.208,42	497.088.656,57	65.504.984,22	2.496.229.273,54
Córdoba	162.118.564,43	1.147.640.450,34	335.826.370,26	41.022.690,39	1.686.608.075,42
Granada	268.589.761,03	1.197.615.379,65	345.462.579,21	42.115.604,45	1.853.783.324,34
Huelva	131.629.480,19	677.660.867,69	213.846.044,02	25.097.721,17	1.048.234.113,07
Jaén	221.728.231,18	842.204.223,34	304.320.081,78	31.888.824,86	1.400.141.361,16
Málaga	429.426.138,53	1.759.618.112,49	521.671.095,89	65.514.674,99	2.776.230.021,90
Sevilla	634.951.772,35	2.507.319.450,36	761.215.382,64	93.430.168,51	3.996.916.773,86
<b>ARAGÓN</b>	<b>335.376.744,71</b>	<b>2.645.815.383,34</b>	<b>685.681.814,48</b>	<b>55.650.824,82</b>	<b>3.722.524.767,35</b>
Huesca	64.491.707,09	398.926.759,65	118.679.854,59	9.169.425,63	591.267.746,96
Teruel	35.558.404,02	302.504.169,15	72.817.757,56	6.122.830,42	417.003.161,15
Zaragoza	235.326.633,60	1.944.384.454,54	494.184.202,33	40.358.568,77	2.714.253.859,24
<b>ASTURIAS</b>	<b>486.911.214,95</b>	<b>2.933.412.428,06</b>	<b>812.260.694,23</b>	<b>68.591.461,16</b>	<b>4.301.175.798,40</b>
Asturias	486.911.214,95	2.933.412.428,06	812.260.694,23	68.591.461,16	4.301.175.798,40
<b>ILLES BALEARS</b>	<b>208.914.318,45</b>	<b>1.414.654.864,06</b>	<b>347.576.271,26</b>	<b>28.887.594,86</b>	<b>2.000.033.048,63</b>
Baleares	208.914.318,45	1.414.654.864,06	347.576.271,26	28.887.594,86	2.000.033.048,63
<b>CANARIAS</b>	<b>392.788.093,23</b>	<b>2.097.651.704,48</b>	<b>651.377.336,28</b>	<b>90.562.594,79</b>	<b>3.232.379.728,78</b>
Las Palmas	233.873.550,16	1.095.343.048,72	335.013.971,04	51.316.860,90	1.715.547.430,82
S. C. Tenerife	158.914.543,07	1.002.308.655,76	316.363.365,24	39.245.733,89	1.516.832.297,96
<b>CANTABRIA</b>	<b>184.785.339,68</b>	<b>1.190.165.746,81</b>	<b>314.736.731,30</b>	<b>33.215.701,51</b>	<b>1.722.903.519,30</b>
Cantabria	184.785.339,68	1.190.165.746,81	314.736.731,30	33.215.701,51	1.722.903.519,30
<b>CASTILLA-LA MANCHA</b>	<b>476.892.880,35</b>	<b>2.633.220.998,04</b>	<b>843.519.765,03</b>	<b>89.045.468,81</b>	<b>4.042.679.112,23</b>
Albacete	78.398.812,31	499.530.300,92	163.337.215,23	18.210.164,89	759.476.493,35
Ciudad Real	169.689.035,64	673.358.960,92	247.781.062,79	27.713.900,99	1.118.542.960,34
Cuenca	50.143.632,39	297.148.362,21	98.829.502,45	10.482.721,51	456.604.218,56
Guadalajara	67.078.347,95	326.054.578,00	84.221.828,09	8.616.303,94	485.971.057,98
Toledo	111.583.052,06	837.128.795,99	249.350.156,47	24.022.377,48	1.222.084.382,00
<b>CASTILLA Y LEÓN</b>	<b>560.652.338,13</b>	<b>5.088.971.139,30</b>	<b>1.353.118.072,58</b>	<b>133.936.021,57</b>	<b>7.136.677.571,58</b>
Ávila	30.042.643,73	280.475.717,39	89.004.842,45	8.785.098,80	408.308.302,37
Burgos	63.782.936,51	816.663.875,09	186.786.917,25	18.915.801,90	1.086.149.530,75
León	168.293.992,60	1.168.318.643,33	307.190.775,52	31.402.157,56	1.675.205.569,01
Palencia	47.175.055,69	340.037.936,64	99.964.007,42	10.163.996,61	497.340.996,36
Salamanca	55.654.502,41	620.738.751,15	177.827.561,27	18.491.725,76	872.712.540,59
Segovia	23.449.936,55	259.432.892,61	76.964.924,59	6.887.693,32	366.735.447,07
Soria	13.947.332,68	186.527.809,80	46.193.018,10	4.463.036,40	251.131.196,98
Valladolid	124.033.169,19	1.057.823.827,71	258.357.671,95	23.325.934,40	1.463.540.603,25
Zamora	34.272.768,77	358.951.685,58	110.828.354,03	11.500.576,82	515.553.385,20
<b>CATALUÑA</b>	<b>2.304.134.027,39</b>	<b>14.833.992.221,00</b>	<b>3.464.113.714,34</b>	<b>246.339.847,45</b>	<b>20.848.579.810,18</b>
Barcelona	1.841.883.016,29	11.626.185.894,60	2.670.557.892,34	185.945.743,99	16.324.572.547,22
Girona	149.107.686,20	1.200.571.527,85	279.751.547,23	19.736.873,86	1.649.169.635,14
Lleida	119.974.208,40	688.919.411,41	192.934.349,89	14.885.210,41	1.016.713.180,11
Tarragona	193.169.116,50	1.318.313.387,14	320.869.924,88	25.772.019,19	1.858.124.447,71
<b>EXTREMADURA</b>	<b>250.168.185,64</b>	<b>1.388.779.010,47</b>	<b>515.826.536,30</b>	<b>60.838.739,68</b>	<b>2.215.612.472,09</b>
Badajoz	146.827.557,38	794.885.301,66	313.856.386,82	39.176.011,50	1.294.745.257,36
Cáceres	103.340.628,26	593.893.708,81	201.970.149,48	21.662.728,18	920.867.214,73
<b>GALICIA</b>	<b>775.095.170,16</b>	<b>5.353.238.155,55</b>	<b>1.373.868.318,08</b>	<b>156.048.685,37</b>	<b>7.658.250.329,16</b>
A Coruña	293.507.355,05	2.101.106.986,56	557.556.133,48	62.149.275,75	3.014.319.750,84
Lugo	112.313.632,42	767.106.145,95	188.385.623,55	19.860.120,36	1.087.665.522,28
Ourense	106.538.338,38	672.448.873,14	171.243.785,64	21.203.135,28	971.434.132,44
Pontevedra	262.735.844,31	1.812.576.149,90	456.682.775,41	52.836.153,98	2.584.830.923,60
<b>LA RIOJA</b>	<b>65.098.828,78</b>	<b>565.064.030,90</b>	<b>137.512.350,53</b>	<b>11.068.467,03</b>	<b>778.743.677,24</b>
Logroño	65.098.828,78	565.064.030,90	137.512.350,53	11.068.467,03	778.743.677,24
<b>MADRID</b>	<b>1.070.828.574,63</b>	<b>11.482.789.854,11</b>	<b>2.602.780.852,07</b>	<b>210.723.458,31</b>	<b>15.367.122.739,12</b>
Madrid	1.070.828.574,63	11.482.789.854,11	2.602.780.852,07	210.723.458,31	15.367.122.739,12
<b>MURCIA</b>	<b>363.520.779,04</b>	<b>1.633.059.698,82</b>	<b>486.845.788,15</b>	<b>56.807.895,27</b>	<b>2.540.234.161,28</b>
Murcia	363.520.779,04	1.633.059.698,82	486.845.788,15	56.807.895,27	2.540.234.161,28
<b>NAVARRA</b>	<b>171.760.268,92</b>	<b>1.297.372.040,27</b>	<b>275.741.542,10</b>	<b>24.612.788,74</b>	<b>1.769.486.640,03</b>
Navarra	171.760.268,92	1.297.372.040,27	275.741.542,10	24.612.788,74	1.769.486.640,03
<b>C. VALENCIANA</b>	<b>1.159.235.957,13</b>	<b>7.194.042.000,16</b>	<b>1.993.329.894,56</b>	<b>187.796.190,28</b>	<b>10.534.404.042,13</b>
Alicante	266.566.348,04	2.230.221.733,12	630.042.454,41	61.473.990,26	3.188.304.525,83
Castellón	145.169.051,75	945.064.022,75	232.973.308,30	21.809.527,89	1.345.015.910,69
Valencia	747.500.557,34	4.018.756.244,29	1.130.314.131,85	104.512.672,13	6.001.083.605,61
<b>PAÍS VASCO</b>	<b>700.683.407,63</b>	<b>5.882.668.390,58</b>	<b>1.392.636.250,93</b>	<b>111.981.520,54</b>	<b>7.887.969.569,68</b>
Araba/Álava	93.616.492,48	791.124.260,50	161.377.074,72	11.572.244,86	1.057.690.072,56
Gipuzkoa	237.306.991,00	1.907.474.869,59	440.802.953,81	34.011.609,94	2.619.596.424,34
Bizkaia	369.759.924,15	2.984.069.260,49	790.456.222,40	66.397.665,74	4.210.683.072,78
<b>CEUTA</b>	<b>12.407.499,86</b>	<b>61.259.110,09</b>	<b>24.945.916,75</b>	<b>3.306.680,35</b>	<b>101.919.207,05</b>
<b>MELILLA</b>	<b>14.841.027,70</b>	<b>47.222.612,81</b>	<b>21.310.502,98</b>	<b>3.400.119,76</b>	<b>86.774.263,25</b>
<b>S. CENTRALES</b>	<b>0,00</b>	<b>0,00</b>	<b>0,00</b>	<b>0,00</b>	<b>0,00</b>
<b>TOTALES</b>	<b>11.958.242.716,83</b>	<b>77.767.051.339,58</b>	<b>20.483.514.436,88</b>	<b>1.961.593.423,43</b>	<b>112.170.401.916,72</b>

Cuadro II.45 IMPORTE TOTAL PENSIONES POR CLASES. Año 2015

(Euros)					
COMUNIDADES AUTÓNOMAS	INCAPACIDAD PERMANENTE	JUBILACION	VIUDEDAD	ORFANDAD + FAVOR DE FAMILIARES	TOTAL
<b>ANDALUCÍA</b>	<b>2.441.669.212,53</b>	<b>10.583.816.020,56</b>	<b>3.224.687.323,66</b>	<b>406.854.867,85</b>	<b>16.657.027.424,60</b>
Almería	98.909.428,11	660.220.671,60	209.947.915,68	25.632.459,40	994.710.474,79
Cádiz	491.065.731,65	1.511.786.135,75	504.427.483,40	68.923.308,19	2.576.202.658,99
Córdoba	163.588.505,89	1.174.975.481,76	339.611.931,16	42.862.393,29	1.721.038.312,10
Granada	268.028.862,36	1.233.650.876,04	348.448.146,30	44.351.755,45	1.894.479.640,15
Huelva	131.196.164,80	701.284.660,53	215.178.891,50	26.180.338,61	1.073.840.055,44
Jaén	226.681.828,18	859.662.234,50	305.922.626,76	32.835.929,91	1.425.102.619,35
Málaga	426.661.359,82	1.840.319.400,77	530.448.848,68	68.771.637,85	2.866.201.247,12
Sevilla	635.537.331,72	2.601.916.559,61	770.701.480,18	97.297.045,15	4.105.452.416,66
<b>ARAGÓN</b>	<b>335.035.538,36</b>	<b>2.735.964.052,94</b>	<b>693.137.966,40</b>	<b>57.772.377,39</b>	<b>3.821.909.935,09</b>
Huesca	66.312.317,46	409.111.782,37	118.934.949,81	9.452.750,57	603.811.800,21
Teruel	35.719.675,79	307.497.023,24	73.369.054,82	6.310.508,94	422.896.262,79
Zaragoza	233.003.545,11	2.019.355.247,33	500.833.961,77	42.009.117,88	2.795.201.872,09
<b>ASTURIAS</b>	<b>481.014.329,22</b>	<b>3.022.799.765,46</b>	<b>819.065.483,12</b>	<b>70.995.542,35</b>	<b>4.393.875.120,15</b>
Asturias	481.014.329,22	3.022.799.765,46	819.065.483,12	70.995.542,35	4.393.875.120,15
<b>ILLES BALEARS</b>	<b>212.571.220,39</b>	<b>1.477.393.506,29</b>	<b>353.086.788,62</b>	<b>30.329.532,70</b>	<b>2.073.381.048,00</b>
Baleares	212.571.220,39	1.477.393.506,29	353.086.788,62	30.329.532,70	2.073.381.048,00
<b>CANARIAS</b>	<b>411.562.743,46</b>	<b>2.198.281.540,91</b>	<b>663.856.186,27</b>	<b>94.803.680,55</b>	<b>3.368.504.151,19</b>
Las Palmas	246.874.944,92	1.149.064.638,26	341.591.213,19	53.806.956,26	1.791.337.752,63
S. C. Tenerife	164.687.798,54	1.049.216.902,65	322.264.973,08	40.996.724,29	1.577.166.398,56
<b>CANTABRIA</b>	<b>183.476.440,25</b>	<b>1.230.930.072,72</b>	<b>318.948.548,60</b>	<b>34.500.352,20</b>	<b>1.767.855.413,77</b>
Cantabria	183.476.440,25	1.230.930.072,72	318.948.548,60	34.500.352,20	1.767.855.413,77
<b>CASTILLA-LA MANCHA</b>	<b>489.889.636,58</b>	<b>2.709.373.334,54</b>	<b>850.633.009,74</b>	<b>93.402.048,24</b>	<b>4.143.298.029,10</b>
Albacete	80.733.061,19	513.074.236,40	164.789.026,37	19.326.605,18	777.922.929,14
Ciudad Real	171.334.254,65	687.588.087,47	249.494.144,57	28.968.335,39	1.137.384.822,08
Cuenca	53.187.704,06	302.274.709,61	98.926.270,81	10.870.442,41	465.259.126,89
Guadalajara	69.691.252,90	339.591.448,47	85.641.593,23	9.167.408,45	504.091.703,05
Toledo	114.943.363,78	866.844.852,59	251.781.974,76	25.069.256,81	1.258.639.447,94
<b>CASTILLA Y LEÓN</b>	<b>573.072.487,36</b>	<b>5.238.724.546,21</b>	<b>1.364.099.965,58</b>	<b>138.232.673,30</b>	<b>7.314.129.672,45</b>
Ávila	30.218.773,37	285.836.524,45	89.263.243,99	9.152.187,51	414.470.729,32
Burgos	65.554.728,30	849.576.532,88	188.821.606,64	19.637.320,64	1.123.590.188,46
León	175.812.358,24	1.192.874.505,92	309.376.643,04	32.496.583,31	1.710.560.090,51
Palencia	48.194.657,44	350.458.200,61	100.288.775,87	10.436.417,82	509.378.051,74
Salamanca	57.098.009,79	637.718.780,18	179.180.778,32	19.048.113,88	893.045.682,17
Segovia	23.919.831,29	266.388.604,39	77.564.091,04	7.090.496,26	374.963.022,98
Soria	14.236.016,71	191.155.965,39	46.439.638,36	4.605.775,65	256.437.396,11
Valladolid	124.358.625,43	1.101.800.321,03	262.262.060,55	24.050.656,50	1.512.471.663,51
Zamora	33.679.486,79	362.915.111,36	110.903.127,77	11.715.121,73	519.212.847,65
<b>CATALUÑA</b>	<b>2.332.113.797,41</b>	<b>15.359.902.616,43</b>	<b>3.514.075.419,33</b>	<b>259.118.658,49</b>	<b>21.465.210.491,66</b>
Barcelona	1.855.509.569,39	12.035.453.638,63	2.708.274.903,02	195.620.217,69	16.794.858.328,73
Girona	153.682.576,12	1.244.306.201,13	284.686.171,74	20.859.421,47	1.703.534.370,46
Lleida	123.835.429,25	711.233.901,20	194.430.269,36	15.645.829,14	1.045.145.428,95
Tarragona	199.086.222,65	1.368.908.875,47	326.684.075,21	26.993.190,19	1.921.672.363,52
<b>EXTREMADURA</b>	<b>260.544.365,31</b>	<b>1.426.668.614,40</b>	<b>516.842.843,94</b>	<b>62.638.115,83</b>	<b>2.266.693.939,48</b>
Badajoz	153.577.330,54	816.707.440,96	314.786.520,02	40.504.214,03	1.325.575.505,55
Cáceres	106.967.034,77	609.961.173,44	202.056.323,92	22.133.901,80	941.118.433,93
<b>GALICIA</b>	<b>783.592.513,51</b>	<b>5.520.939.185,12</b>	<b>1.392.667.871,18</b>	<b>162.083.455,33</b>	<b>7.859.283.025,14</b>
A Coruña	293.147.871,28	2.178.281.281,37	567.357.609,38	64.670.179,72	3.103.456.941,75
Lugo	115.051.347,03	778.283.254,40	189.597.706,38	20.489.206,71	1.103.421.514,52
Ourense	110.739.009,21	682.312.219,63	172.223.897,98	21.894.547,30	987.169.674,12
Pontevedra	264.654.285,99	1.882.062.429,72	463.488.657,44	55.029.521,60	2.665.234.894,75
<b>LA RIOJA</b>	<b>64.832.115,95</b>	<b>587.033.205,45</b>	<b>139.219.472,52</b>	<b>11.359.329,34</b>	<b>802.444.123,26</b>
Logroño	64.832.115,95	587.033.205,45	139.219.472,52	11.359.329,34	802.444.123,26
<b>MADRID</b>	<b>1.091.504.243,52</b>	<b>11.994.302.173,26</b>	<b>2.649.695.127,72</b>	<b>219.754.602,15</b>	<b>15.955.256.146,65</b>
Madrid	1.091.504.243,52	11.994.302.173,26	2.649.695.127,72	219.754.602,15	15.955.256.146,65
<b>MURCIA</b>	<b>368.504.159,41</b>	<b>1.690.228.623,88</b>	<b>494.144.653,98</b>	<b>60.366.559,75</b>	<b>2.613.243.997,02</b>
Murcia	368.504.159,41	1.690.228.623,88	494.144.653,98	60.366.559,75	2.613.243.997,02
<b>NAVARRA</b>	<b>171.859.163,63</b>	<b>1.355.551.594,75</b>	<b>279.813.260,50</b>	<b>25.418.099,73</b>	<b>1.832.642.118,61</b>
Navarra	171.859.163,63	1.355.551.594,75	279.813.260,50	25.418.099,73	1.832.642.118,61
<b>C. VALENCIANA</b>	<b>1.166.648.497,12</b>	<b>7.459.083.649,89</b>	<b>2.019.092.990,94</b>	<b>196.831.199,87</b>	<b>10.841.656.337,82</b>
Alicante	268.410.656,35	2.305.007.555,08	639.428.539,35	64.083.126,92	3.276.929.877,70
Castellón	147.980.409,96	974.169.169,57	236.842.339,29	22.907.227,90	1.381.899.146,72
Valencia	750.257.430,81	4.179.906.925,24	1.142.822.112,30	109.840.845,05	6.182.827.313,40
<b>PAÍS VASCO</b>	<b>702.868.010,31</b>	<b>5.911.963.130,79</b>	<b>1.414.742.422,97</b>	<b>116.044.281,64</b>	<b>8.145.617.845,71</b>
Araba/Álava	95.396.076,91	831.873.288,97	164.798.650,54	12.096.399,29	1.104.164.415,71
Gipuzkoa	236.631.627,77	1.984.585.629,47	448.473.630,09	35.438.912,29	2.705.129.799,62
Bizkaia	370.840.305,63	3.095.504.212,35	801.470.142,34	68.508.970,06	4.336.323.630,38
<b>CEUTA</b>	<b>13.364.371,73</b>	<b>62.482.131,37</b>	<b>25.393.715,12</b>	<b>3.486.118,58</b>	<b>104.726.336,80</b>
<b>MELILLA</b>	<b>15.285.777,00</b>	<b>48.498.091,25</b>	<b>21.339.724,67</b>	<b>3.623.265,14</b>	<b>88.746.858,06</b>
<b>S. CENTRALES</b>	<b>0,00</b>	<b>0,00</b>	<b>0,00</b>	<b>0,00</b>	<b>0,00</b>
<b>TOTALES</b>	<b>12.099.408.623,05</b>	<b>80.613.935.856,22</b>	<b>20.754.542.774,86</b>	<b>2.047.614.760,43</b>	<b>115.515.502.014,56</b>

**Cuadro II.46 IMPORTE TOTAL PENSIONES POR CLASES Y REGÍMENES. Año 2016****Cuadro II.46.1 IMPORTE PENSIÓN DE INCAPACIDAD PERMANENTE POR REGÍMENES. (Euros)**

<b>COMUNIDADES AUTONOMAS</b>	<b>R. GENERAL</b>	<b>R. AUTONOMOS</b>	<b>R. MAR</b>	<b>R. CARBON</b>	<b>R. A.T. Y E.P.</b>	<b>TOTAL</b>
<b>ANDALUCIA</b>	<b>2.004.019.417,04</b>	<b>207.167.997,25</b>	<b>18.639.480,82</b>	<b>891.464,17</b>	<b>248.758.607,30</b>	<b>2.479.476.966,58</b>
Almería	73.959.845,88	14.672.629,96	1.161.850,67	11.680,34	12.604.156,56	102.410.163,41
Cádiz	408.136.264,37	30.741.600,25	10.428.524,23	134.634,84	56.700.964,26	506.141.987,95
Córdoba	137.569.788,99	15.737.581,86	0,00	432.236,77	14.612.504,05	168.352.111,67
Granada	211.208.032,17	28.266.389,09	0,00	43.025,53	28.888.284,76	268.405.731,55
Huelva	100.087.398,97	8.204.858,59	4.276.643,66	9.406,21	18.600.679,59	131.178.987,02
Jaén	185.229.059,18	24.024.056,68	0,00	59.094,11	21.802.559,31	231.114.769,28
Málaga	347.805.971,25	35.700.393,66	2.238.484,92	165.434,28	37.080.737,71	422.991.021,82
Sevilla	540.023.056,23	49.820.487,16	533.977,34	35.952,09	58.468.721,06	648.882.193,88
<b>ARAGON</b>	<b>257.480.948,52</b>	<b>38.898.398,94</b>	<b>0,00</b>	<b>1.726.358,64</b>	<b>36.304.286,10</b>	<b>334.409.992,20</b>
Huesca	50.585.024,46	10.925.289,56	0,00	11.836,77	6.096.999,84	67.619.150,63
Teruel	22.583.724,47	6.316.949,49	0,00	1.432.462,01	5.470.091,33	35.803.227,30
Zaragoza	184.312.199,59	21.656.159,89	0,00	282.059,86	24.737.194,93	230.987.614,27
<b>ASTURIAS</b>	<b>302.441.221,04</b>	<b>55.249.454,40</b>	<b>4.337.001,23</b>	<b>36.441.525,60</b>	<b>77.476.021,51</b>	<b>475.945.223,78</b>
Asturias	302.441.221,04	55.249.454,40	4.337.001,23	36.441.525,60	77.476.021,51	475.945.223,78
<b>BALEARES</b>	<b>171.616.103,15</b>	<b>19.775.919,57</b>	<b>1.715.768,58</b>	<b>93.040,59</b>	<b>21.220.037,54</b>	<b>214.420.869,43</b>
Baleares	171.616.103,15	19.775.919,57	1.715.768,58	93.040,59	21.220.037,54	214.420.869,43
<b>CANARIAS</b>	<b>356.215.260,28</b>	<b>29.468.359,13</b>	<b>4.747.430,92</b>	<b>173.506,02</b>	<b>45.855.914,35</b>	<b>436.460.470,70</b>
Las Palmas	213.256.243,13	16.717.078,61	3.199.186,17	119.609,24	29.142.404,59	262.434.521,74
Tenerife	142.959.017,15	12.751.280,52	1.548.244,75	53.896,78	16.713.509,76	174.025.948,96
<b>CANTABRIA</b>	<b>136.486.856,81</b>	<b>22.457.891,28</b>	<b>3.056.695,27</b>	<b>39.996,59</b>	<b>22.133.818,19</b>	<b>184.175.258,14</b>
Cantabria	136.486.856,81	22.457.891,28	3.056.695,27	39.996,59	22.133.818,19	184.175.258,14
<b>CASTILLA -MANCHA</b>	<b>366.747.493,20</b>	<b>70.150.050,04</b>	<b>0,00</b>	<b>270.410,80</b>	<b>66.865.397,15</b>	<b>504.033.351,19</b>
Albacete	60.091.297,40	12.157.181,74	0,00	0,00	11.412.807,77	83.661.286,91
Ciudad Real	125.718.250,25	24.606.483,22	0,00	194.037,50	22.802.480,39	173.321.251,36
Cuenca	38.034.121,38	11.606.466,28	0,00	14.774,37	6.549.883,15	56.205.245,18
Guadalajara	56.891.329,60	6.886.947,18	0,00	0,00	8.807.743,84	72.586.020,62
Toledo	86.012.494,57	14.892.971,62	0,00	61.598,93	17.292.482,00	118.259.547,12
<b>CASTILLA- LEON</b>	<b>387.299.071,73</b>	<b>82.662.166,93</b>	<b>0,00</b>	<b>22.823.434,11</b>	<b>91.574.851,72</b>	<b>584.359.524,49</b>
Ávila	22.162.799,23	6.075.553,23	0,00	10.887,54	2.902.516,74	31.151.756,74
Burgos	48.210.121,29	8.130.613,25	0,00	47.437,74	9.968.306,30	66.356.478,58
León	95.572.076,42	25.545.768,64	0,00	19.221.783,28	40.576.993,72	180.916.622,06
Palencia	32.878.682,98	6.874.131,64	0,00	3.200.743,88	6.502.862,87	49.456.421,37
Salamanca	43.762.250,24	8.846.635,20	0,00	74.608,86	7.061.864,57	59.745.358,87
Segovia	16.803.589,66	4.134.250,80	0,00	0,00	3.693.210,81	24.631.051,27
Soria	10.348.580,74	2.242.607,81	0,00	8.729,12	1.786.644,07	14.386.561,74
Valladolid	96.372.566,94	14.783.051,68	0,00	112.447,97	13.676.037,01	124.944.103,60
Zamora	21.188.404,23	6.029.554,68	0,00	146.795,72	5.406.415,63	32.771.170,26
<b>CATALUÑA</b>	<b>1.956.110.738,47</b>	<b>199.619.791,86</b>	<b>6.270.797,20</b>	<b>1.141.240,41</b>	<b>194.526.369,19</b>	<b>2.357.668.937,13</b>
Barcelona	1.573.830.935,23	143.280.844,57	4.280.535,07	963.820,56	145.548.129,47	1.867.904.264,90
Gerona	122.616.415,01	17.034.996,68	0,00	36.719,94	16.331.666,69	156.019.798,32
Lérida	97.352.488,55	18.532.008,44	0,00	68.304,47	11.374.688,74	127.327.490,20
Tarragona	162.310.899,68	20.771.942,17	1.990.262,13	72.395,44	21.271.884,29	206.417.383,71
<b>EXTREMADURA</b>	<b>204.370.593,46</b>	<b>36.983.730,60</b>	<b>0,00</b>	<b>182.108,70</b>	<b>29.837.877,35</b>	<b>271.374.310,11</b>
Badajoz	122.485.488,39	21.259.277,96	0,00	132.854,82	17.291.108,93	161.168.730,10
Cáceres	81.885.105,07	15.724.452,64	0,00	49.253,88	12.546.768,42	110.205.580,01
<b>GALICIA</b>	<b>524.008.578,61</b>	<b>129.772.284,83</b>	<b>43.178.592,23</b>	<b>1.127.250,92</b>	<b>102.528.423,83</b>	<b>800.615.130,42</b>
La Coruña	201.490.674,13	47.249.012,07	13.160.302,90	241.679,15	36.605.051,95	298.746.720,20
Lugo	71.481.307,83	28.571.863,10	2.810.729,51	308.142,12	14.688.263,87	117.860.306,43
Orense	77.381.130,47	22.168.706,59	0,00	416.432,91	14.959.570,73	114.925.840,70
Pontevedra	173.655.466,18	31.782.703,07	27.207.559,82	160.996,74	36.275.537,28	269.082.263,09
<b>LA RIOJA</b>	<b>48.638.940,43</b>	<b>7.451.093,19</b>	<b>0,00</b>	<b>86.207,89</b>	<b>8.175.908,78</b>	<b>64.352.150,29</b>
La Rioja	48.638.940,43	7.451.093,19	0,00	86.207,89	8.175.908,78	64.352.150,29
<b>MADRID</b>	<b>943.221.514,55</b>	<b>75.678.925,68</b>	<b>1.442.023,97</b>	<b>436.202,90</b>	<b>92.944.061,12</b>	<b>1.113.722.728,22</b>
Madrid	943.221.514,55	75.678.925,68	1.442.023,97	436.202,90	92.944.061,12	1.113.722.728,22
<b>MURCIA</b>	<b>279.551.525,06</b>	<b>43.202.629,38</b>	<b>1.761.124,50</b>	<b>22.544,80</b>	<b>45.979.421,23</b>	<b>370.517.244,97</b>
Murcia	279.551.525,06	43.202.629,38	1.761.124,50	22.544,80	45.979.421,23	370.517.244,97
<b>NAVARRA</b>	<b>134.033.748,50</b>	<b>19.272.446,71</b>	<b>0,00</b>	<b>0,00</b>	<b>18.838.778,01</b>	<b>172.144.973,22</b>
Navarra	134.033.748,50	19.272.446,71	0,00	0,00	18.838.778,01	172.144.973,22
<b>C.VALENCIANA</b>	<b>946.716.004,00</b>	<b>126.645.518,13</b>	<b>5.185.745,98</b>	<b>474.752,27</b>	<b>101.745.399,20</b>	<b>1.180.767.419,58</b>
Alicante	206.908.099,93	28.929.802,69	1.670.140,70	280.353,12	33.108.682,54	270.897.078,98
Castellón	122.126.178,79	16.747.406,74	1.649.725,59	32.493,56	11.942.421,60	152.498.226,28
Valencia	617.681.725,28	80.968.308,70	1.865.879,69	161.905,59	56.694.295,06	757.372.114,32
<b>PAIS VASCO</b>	<b>550.986.531,30</b>	<b>73.691.688,20</b>	<b>7.619.313,43</b>	<b>38.674,21</b>	<b>75.638.113,83</b>	<b>707.974.320,97</b>
Áraba/Álava	74.808.370,92	9.106.520,83	0,00	0,00	14.287.821,81	98.202.713,56
Gipuzkoa	177.201.999,81	27.550.521,68	2.289.220,62	0,00	28.182.863,06	235.224.605,17
Bizkaia	298.976.160,57	37.034.645,69	5.330.092,81	38.674,21	33.167.428,96	374.547.002,24
<b>CEUTA</b>	<b>10.084.121,39</b>	<b>933.003,15</b>	<b>359.549,23</b>	<b>0,00</b>	<b>2.483.459,98</b>	<b>13.860.133,75</b>
<b>MELILLA</b>	<b>11.815.228,98</b>	<b>1.242.192,17</b>	<b>191.787,45</b>	<b>0,00</b>	<b>2.464.508,06</b>	<b>15.713.716,66</b>
<b>S. CENTRALES</b>	<b>0,00</b>	<b>0,00</b>	<b>0,00</b>	<b>0,00</b>	<b>0,00</b>	<b>0,00</b>
<b>TOTALES</b>	<b>9.591.843.896,52</b>	<b>1.240.323.541,44</b>	<b>98.505.310,81</b>	<b>65.968.718,62</b>	<b>1.285.351.254,44</b>	<b>12.281.992.721,83</b>



Cuadro II.46.2 IMPORTE PENSIÓN DE JUBILACIÓN POR REGÍMENES. (Euros)

							Año 2016
COMUNIDADES AUTONOMAS	R. GENERAL	R. AUTONOMOS	R. MAR	R. CARBON	R. A.T. Y E.P.	TOTAL	
<b>ANDALUCIA</b>	<b>9.227.572.280,17</b>	<b>1.360.809.888,02</b>	<b>169.876.281,07</b>	<b>30.763.828,23</b>	<b>197.020.455,31</b>	<b>10.986.042.732,80</b>	
Almería	499.775.631,20	166.044.100,23	15.469.473,68	814.574,59	7.371.500,10	689.475.279,80	
Cádiz	1.284.594.549,98	155.337.489,38	76.781.056,58	200.011,12	58.012.586,21	1.574.925.693,27	
Córdoba	1.010.076.304,89	160.499.184,58	0,00	22.902.166,43	10.096.045,45	1.203.573.701,35	
Granada	1.068.054.112,48	186.792.060,30	0,00	1.013.357,29	20.995.465,53	1.276.854.995,60	
Huelva	594.604.344,93	73.619.881,37	46.468.425,60	287.279,75	12.674.513,17	727.654.444,82	
Jaén	745.362.512,26	119.840.485,81	0,00	646.405,77	13.116.462,90	878.965.866,74	
Málaga	1.642.113.440,28	233.712.770,03	23.995.042,48	1.616.457,58	25.307.384,55	1.926.745.094,92	
Sevilla	2.382.991.384,15	264.963.916,32	7.162.282,73	3.283.575,70	49.446.497,40	2.707.847.656,30	
<b>ARAGON</b>	<b>2.229.014.840,34</b>	<b>507.606.796,11</b>	<b>0,00</b>	<b>76.069.465,84</b>	<b>24.509.170,05</b>	<b>2.837.200.892,34</b>	
Huesca	310.027.598,53	107.773.376,69	0,00	2.053.788,12	3.856.134,93	423.710.898,27	
Teruel	151.455.804,42	96.805.342,93	0,00	63.601.762,17	2.171.120,73	314.034.030,25	
Zaragoza	1.767.531.437,39	303.028.076,49	0,00	10.413.915,55	18.482.534,39	2.099.455.963,82	
<b>ASTURIAS</b>	<b>1.889.377.158,98</b>	<b>458.586.343,69</b>	<b>39.310.448,50</b>	<b>637.070.674,64</b>	<b>82.047.771,58</b>	<b>3.106.392.397,39</b>	
Asturias	1.889.377.158,98	458.586.343,69	39.310.448,50	637.070.674,64	82.047.771,58	3.106.392.397,39	
<b>BALEARES</b>	<b>1.213.467.771,28</b>	<b>292.444.403,29</b>	<b>25.981.230,28</b>	<b>1.789.810,43</b>	<b>12.418.465,05</b>	<b>1.546.101.680,33</b>	
Baleares	1.213.467.771,28	292.444.403,29	25.981.230,28	1.789.810,43	12.418.465,05	1.546.101.680,33	
<b>CANARIAS</b>	<b>1.903.079.517,33</b>	<b>290.013.664,95</b>	<b>87.149.996,95</b>	<b>676.468,06</b>	<b>21.981.035,32</b>	<b>2.302.900.682,61</b>	
Las Palmas	1.008.809.631,76	135.459.093,76	47.737.429,71	337.393,42	12.742.032,47	1.205.085.581,12	
Tenerife	894.269.885,57	154.554.571,19	39.412.567,24	339.074,64	9.239.002,85	1.097.815.101,49	
<b>CANTABRIA</b>	<b>1.011.316.757,95</b>	<b>214.151.582,04</b>	<b>34.516.760,25</b>	<b>1.161.452,27</b>	<b>15.966.163,32</b>	<b>1.277.112.715,83</b>	
Cantabria	1.011.316.757,95	214.151.582,04	34.516.760,25	1.161.452,27	15.966.163,32	1.277.112.715,83	
<b>CASTILLA -MANCHA</b>	<b>2.189.536.113,99</b>	<b>556.153.092,61</b>	<b>0,00</b>	<b>9.526.841,27</b>	<b>36.115.158,07</b>	<b>2.791.331.205,94</b>	
Albacete	417.425.334,86	105.154.244,95	0,00	265.633,66	5.951.530,86	528.796.744,33	
Ciudad Real	557.271.710,95	123.390.332,74	0,00	8.097.546,59	14.275.977,78	703.035.568,06	
Cuenca	206.659.531,84	97.400.713,85	0,00	40.895,95	3.466.370,85	307.567.512,49	
Guadalajara	293.398.624,68	55.644.331,49	0,00	166.950,92	4.337.711,52	353.547.618,61	
Toledo	714.780.911,66	174.563.469,58	0,00	955.814,15	8.083.567,06	898.383.762,45	
<b>CASTILLA- LEON</b>	<b>3.829.671.096,80</b>	<b>1.230.345.111,29</b>	<b>0,00</b>	<b>260.057.127,95</b>	<b>78.309.576,82</b>	<b>5.398.382.912,86</b>	
Ávila	206.478.077,06	83.092.023,04	0,00	224.539,60	2.260.868,63	292.055.508,33	
Burgos	700.227.545,55	176.915.935,75	0,00	520.132,24	7.472.460,35	885.136.073,89	
León	636.421.623,25	313.311.305,10	0,00	231.704.260,97	37.609.330,84	1.219.046.520,16	
Palencia	257.335.080,68	78.129.280,31	0,00	23.101.003,13	5.300.618,31	363.865.982,43	
Salamanca	496.558.930,13	152.082.752,79	0,00	1.390.815,61	5.867.880,20	655.900.378,73	
Segovia	193.042.448,94	78.172.314,77	0,00	196.778,77	2.643.070,11	274.054.612,59	
Soria	137.594.619,13	57.050.874,77	0,00	18.498,82	1.398.155,77	196.062.148,49	
Valladolid	975.862.656,76	156.285.901,75	0,00	1.648.383,67	10.585.921,99	1.144.382.864,17	
Zamora	226.150.115,30	135.304.723,01	0,00	1.252.715,14	5.171.270,62	367.878.824,07	
<b>CATALUÑA</b>	<b>13.576.388.347,59</b>	<b>2.118.838.101,26</b>	<b>82.089.782,43</b>	<b>26.451.163,58</b>	<b>129.092.291,43</b>	<b>15.932.859.686,29</b>	
Barcelona	10.917.121.784,45	1.384.234.615,93	55.038.898,33	23.065.573,71	101.200.382,61	12.480.661.255,03	
Gerona	1.031.870.054,20	249.086.221,27	0,00	438.921,46	10.016.719,46	1.291.411.916,39	
Lérida	499.868.552,77	228.676.889,60	0,00	2.247.134,39	5.826.569,63	736.619.146,39	
Tarragona	1.127.527.956,17	256.840.374,46	27.050.884,10	699.534,02	12.048.619,73	1.424.167.368,48	
<b>EXTREMADURA</b>	<b>1.164.550.752,84</b>	<b>288.844.347,16</b>	<b>0,00</b>	<b>1.758.430,59</b>	<b>16.951.017,87</b>	<b>1.472.104.548,46</b>	
Badajoz	670.566.815,68	163.217.256,41	0,00	724.701,86	9.534.300,32	844.043.074,27	
Cáceres	493.983.937,16	125.627.090,75	0,00	1.033.728,73	7.416.717,55	628.061.474,19	
<b>GALICIA</b>	<b>3.583.827.327,00</b>	<b>1.529.532.461,02</b>	<b>488.289.877,88</b>	<b>20.186.582,14</b>	<b>58.999.812,19</b>	<b>5.680.836.060,23</b>	
La Coruña	1.525.189.785,65	540.074.378,99	157.267.268,64	10.265.308,17	22.193.403,85	2.254.990.145,30	
Lugo	394.204.384,61	355.984.277,59	24.855.927,84	4.354.541,04	8.370.138,65	787.769.269,73	
Orense	430.671.772,36	250.344.515,05	0,00	3.192.805,85	7.950.782,13	692.159.875,39	
Pontevedra	1.233.761.384,38	383.129.289,39	306.166.681,40	2.373.927,08	20.485.487,56	1.945.916.769,81	
<b>LA RIOJA</b>	<b>479.112.000,06</b>	<b>123.984.162,35</b>	<b>0,00</b>	<b>409.823,36</b>	<b>6.622.058,62</b>	<b>610.128.044,39</b>	
La Rioja	479.112.000,06	123.984.162,35	0,00	409.823,36	6.622.058,62	610.128.044,39	
<b>MADRID</b>	<b>11.363.276.987,58</b>	<b>1.054.237.388,76</b>	<b>29.164.156,65</b>	<b>6.179.354,70</b>	<b>73.094.580,78</b>	<b>12.525.952.468,47</b>	
Madrid	11.363.276.987,58	1.054.237.388,76	29.164.156,65	6.179.354,70	73.094.580,78	12.525.952.468,47	
<b>MURCIA</b>	<b>1.411.060.476,22</b>	<b>299.092.806,71</b>	<b>15.041.736,19</b>	<b>1.133.681,26</b>	<b>23.088.055,09</b>	<b>1.749.416.755,47</b>	
Murcia	1.411.060.476,22	299.092.806,71	15.041.736,19	1.133.681,26	23.088.055,09	1.749.416.755,47	
<b>NAVARRA</b>	<b>1.182.346.561,17</b>	<b>218.450.986,76</b>	<b>0,00</b>	<b>265.702,91</b>	<b>15.042.086,90</b>	<b>1.416.105.337,74</b>	
Navarra	1.182.346.561,17	218.450.986,76	0,00	265.702,91	15.042.086,90	1.416.105.337,74	
<b>C.VALENCIANA</b>	<b>6.507.266.410,69</b>	<b>1.094.502.742,02</b>	<b>65.058.867,75</b>	<b>11.548.102,46</b>	<b>61.463.048,81</b>	<b>7.739.839.171,73</b>	
Alicante	1.976.308.440,58	357.782.657,43	26.102.512,14	6.950.453,98	20.105.676,34	2.387.249.740,47	
Castellón	794.615.762,73	186.748.582,74	14.122.328,45	2.447.620,88	8.103.300,70	1.006.037.595,50	
Valencia	3.736.342.207,38	549.971.501,85	24.834.027,16	2.150.027,60	33.254.071,77	4.346.551.835,76	
<b>PAIS VASCO</b>	<b>5.229.535.452,88</b>	<b>712.029.386,53</b>	<b>143.342.141,73</b>	<b>1.445.726,49</b>	<b>70.341.551,42</b>	<b>6.156.694.259,05</b>	
Áraba/Álava	760.195.588,71	103.057.986,54	0,00	80.041,18	10.587.244,01	873.920.860,44	
Gipuzkoa	1.698.774.360,61	306.596.828,75	37.195.171,51	177.916,49	28.740.420,19	2.071.484.697,55	
Bizkaia	2.770.565.503,56	302.374.571,24	106.146.970,22	1.187.768,82	31.013.887,22	3.211.288.701,06	
<b>CEUTA</b>	<b>52.201.956,01</b>	<b>7.562.369,39</b>	<b>2.660.863,27</b>	<b>27.916,91</b>	<b>1.691.070,95</b>	<b>64.144.176,53</b>	
<b>MELILLA</b>	<b>39.638.641,16</b>	<b>8.254.492,97</b>	<b>1.583.233,15</b>	<b>5.696,90</b>	<b>1.081.661,50</b>	<b>50.563.725,68</b>	
<b>S. CENTRALES</b>	<b>0,00</b>	<b>0,00</b>	<b>0,00</b>	<b>0,00</b>	<b>0,00</b>	<b>0,00</b>	
<b>TOTALES</b>	<b>68.082.240.450,04</b>	<b>12.365.440.126,93</b>	<b>1.184.065.376,10</b>	<b>1.086.527.849,99</b>	<b>925.835.651,08</b>	<b>83.644.109.454,14</b>	

Cuadro II.46.3 IMPORTE PENSIÓN DE VIUDEDAD POR REGÍMENES. (Euros)

Año 2016

COMUNIDADES AUTONOMAS	R. GENERAL	R. AUTONOMOS	R. MAR	R. CARBON	R. A.T. Y E.P.	TOTAL
<b>ANDALUCÍA</b>	<b>2.676.892.935,40</b>	<b>405.509.606,25</b>	<b>70.357.648,79</b>	<b>9.858.411,05</b>	<b>103.092.498,24</b>	<b>3.265.711.099,73</b>
Almería	145.972.820,26	52.630.262,54	6.870.314,69	320.930,16	7.331.885,57	213.126.213,22
Cádiz	415.031.591,44	49.795.565,37	30.141.124,40	99.488,42	16.035.402,43	511.103.172,06
Córdoba	283.893.638,67	43.732.317,94	0,00	5.703.032,52	9.527.345,53	342.856.334,66
Granada	286.064.763,48	54.283.873,28	0,00	376.412,26	10.859.270,32	351.584.319,34
Huelva	167.800.111,57	22.891.225,93	17.102.635,59	114.320,98	9.076.708,38	216.985.002,45
Jaén	257.377.121,63	38.231.569,09	0,00	237.957,34	11.158.001,10	307.004.649,16
Málaga	451.650.220,22	63.097.335,07	12.237.245,41	690.677,73	13.914.149,32	541.589.627,75
Sevilla	669.102.668,13	80.847.457,03	4.006.328,70	2.315.591,64	25.189.735,59	781.461.781,09
<b>ARAGON</b>	<b>521.107.701,87</b>	<b>143.039.825,45</b>	<b>0,00</b>	<b>15.709.874,78</b>	<b>22.786.874,16</b>	<b>702.644.276,26</b>
Huesca	78.498.665,47	36.034.533,54	0,00	1.121.609,77	4.052.592,28	119.707.401,06
Teruel	37.277.152,79	23.084.512,85	0,00	11.621.600,81	2.344.520,99	74.327.487,44
Zaragoza	405.331.883,61	83.921.079,06	0,00	2.966.664,20	16.389.760,89	508.609.387,76
<b>ASTURIAS</b>	<b>473.111.894,19</b>	<b>96.410.555,58</b>	<b>15.110.521,54</b>	<b>153.364.622,64</b>	<b>88.422.470,37</b>	<b>826.420.064,32</b>
Asturias	473.111.894,19	96.410.555,58	15.110.521,54	153.364.622,64	88.422.470,37	826.420.064,32
<b>BALEARES</b>	<b>274.347.759,74</b>	<b>65.919.300,54</b>	<b>9.973.736,50</b>	<b>1.257.012,11</b>	<b>7.037.261,07</b>	<b>358.535.069,96</b>
Baleares	274.347.759,74	65.919.300,54	9.973.736,50	1.257.012,11	7.037.261,07	358.535.069,96
<b>CANARIAS</b>	<b>517.429.774,05</b>	<b>102.901.343,47</b>	<b>38.266.704,02</b>	<b>303.003,49</b>	<b>17.677.561,88</b>	<b>676.578.386,91</b>
Las Palmas	269.922.945,28	45.596.143,66	22.243.208,89	133.027,68	10.308.607,10	348.203.932,61
Tenerife	247.506.828,77	57.305.199,81	16.023.495,13	169.975,81	7.368.954,78	328.374.454,30
<b>CANTABRIA</b>	<b>251.949.239,86</b>	<b>49.561.923,44</b>	<b>10.666.086,65</b>	<b>485.893,33</b>	<b>11.599.818,23</b>	<b>324.262.961,51</b>
Cantabria	251.949.239,86	49.561.923,44	10.666.086,65	485.893,33	11.599.818,23	324.262.961,51
<b>CASTILLA -MANCHA</b>	<b>634.182.317,17</b>	<b>190.015.151,40</b>	<b>0,00</b>	<b>6.611.082,98</b>	<b>29.646.440,06</b>	<b>860.454.991,61</b>
Albacete	126.923.932,51	34.614.824,92	0,00	91.765,04	4.935.869,74	166.566.392,21
Ciudad Real	186.976.953,18	47.633.123,36	0,00	6.094.781,18	10.853.801,26	251.558.658,98
Cuenca	62.358.659,59	34.041.673,06	0,00	72.019,51	2.948.309,88	99.420.662,04
Guadalajara	66.660.873,86	17.705.850,75	0,00	91.992,27	2.768.868,32	87.227.585,20
Toledo	191.261.898,03	56.019.679,31	0,00	260.524,98	8.139.590,86	255.681.693,18
<b>CASTILLA- LEON</b>	<b>892.973.095,90</b>	<b>344.259.745,78</b>	<b>0,00</b>	<b>62.988.501,59</b>	<b>77.814.866,04</b>	<b>1.378.036.209,31</b>
Avila	59.487.757,38	27.555.291,60	0,00	65.652,47	2.138.415,53	89.247.116,98
Burgos	140.803.747,64	43.139.263,56	0,00	382.489,99	6.872.425,49	191.197.926,68
León	153.355.120,43	65.458.676,60	0,00	55.592.793,35	38.037.093,52	312.443.683,90
Palencia	63.111.230,13	23.788.813,77	0,00	5.052.276,22	8.502.466,33	100.454.786,45
Salamanca	124.403.615,35	50.291.744,29	0,00	459.283,55	5.889.936,02	181.044.579,21
Segovia	48.865.986,50	27.012.793,68	0,00	28.152,98	2.255.512,88	78.162.446,04
Soria	30.253.068,10	15.266.850,07	0,00	5.807,01	1.328.408,55	46.854.133,73
Valladolid	210.919.615,83	46.600.079,18	0,00	933.108,16	8.962.584,03	267.415.387,20
Zamora	61.772.954,54	45.146.233,03	0,00	468.937,86	3.828.023,69	111.216.149,12
<b>CATALUÑA</b>	<b>2.965.285.067,22</b>	<b>468.463.270,70</b>	<b>25.798.141,12</b>	<b>13.152.348,99</b>	<b>96.360.399,12</b>	<b>3.569.059.227,15</b>
Barcelona	2.356.524.655,98	294.052.260,04	18.817.817,96	11.258.143,91	70.302.797,75	2.750.955.675,64
Gerona	228.214.459,91	52.923.497,34	0,00	269.661,64	8.180.181,27	289.587.800,16
Lérida	124.070.176,87	64.162.401,16	0,00	933.872,48	6.635.830,87	195.802.281,38
Tarragona	256.475.774,46	57.325.112,16	6.980.323,16	690.670,96	11.241.589,23	332.713.469,97
<b>EXTREMADURA</b>	<b>399.968.067,22</b>	<b>106.012.762,15</b>	<b>0,00</b>	<b>831.498,99</b>	<b>14.014.237,03</b>	<b>520.826.565,39</b>
Badajoz	245.294.976,58	62.920.518,93	0,00	402.271,94	8.655.469,23	317.273.236,68
Cáceres	154.673.090,64	43.092.243,22	0,00	429.227,05	5.358.767,80	203.553.328,71
<b>GALICIA</b>	<b>873.651.693,76</b>	<b>336.063.899,76</b>	<b>133.248.262,95</b>	<b>6.438.905,35</b>	<b>63.333.052,95</b>	<b>1.412.735.814,77</b>
La Coruña	373.464.096,44	125.918.898,57	48.373.460,05	2.410.052,23	26.652.215,18	576.818.722,47
Lugo	100.717.254,04	74.248.254,93	6.713.857,93	1.882.389,97	7.843.788,49	191.405.635,36
Orense	110.704.941,69	54.988.581,55	0,00	1.065.432,04	6.847.290,10	173.606.245,38
Pontevedra	288.765.401,59	80.908.164,71	78.160.944,97	1.081.031,11	21.989.669,18	470.905.211,56
<b>LA RIOJA</b>	<b>101.643.510,66</b>	<b>34.929.426,35</b>	<b>0,00</b>	<b>339.781,44</b>	<b>4.645.417,47</b>	<b>141.558.135,92</b>
La Rioja	101.643.510,66	34.929.426,35	0,00	339.781,44	4.645.417,47	141.558.135,92
<b>MADRID</b>	<b>2.363.820.985,88</b>	<b>246.243.893,57</b>	<b>9.274.661,60</b>	<b>3.708.078,97</b>	<b>76.748.262,06</b>	<b>2.699.795.882,08</b>
Madrid	2.363.820.985,88	246.243.893,57	9.274.661,60	3.708.078,97	76.748.262,06	2.699.795.882,08
<b>MURCIA</b>	<b>390.649.180,83</b>	<b>85.645.836,97</b>	<b>7.142.651,68</b>	<b>375.524,37</b>	<b>18.948.785,17</b>	<b>502.761.979,02</b>
Murcia	390.649.180,83	85.645.836,97	7.142.651,68	375.524,37	18.948.785,17	502.761.979,02
<b>NAVARRA</b>	<b>222.527.227,24</b>	<b>51.559.036,73</b>	<b>0,00</b>	<b>122.918,63</b>	<b>10.005.871,71</b>	<b>284.215.054,31</b>
Navarra	222.527.227,24	51.559.036,73	0,00	122.918,63	10.005.871,71	284.215.054,31
<b>C.VALENCIANA</b>	<b>1.677.036.498,72</b>	<b>284.123.891,02</b>	<b>27.678.521,26</b>	<b>4.245.461,08</b>	<b>53.861.567,28</b>	<b>2.046.945.939,36</b>
Alicante	522.513.316,28	95.986.665,89	12.396.009,49	1.898.610,56	15.623.068,35	648.417.670,57
Castellón	187.025.208,98	40.506.588,17	5.271.421,75	543.060,90	8.197.703,36	241.543.983,16
Valencia	967.497.973,46	147.630.636,96	10.011.090,02	1.803.789,62	30.040.795,57	1.156.984.285,63
<b>PAIS VASCO</b>	<b>1.190.201.709,57</b>	<b>149.473.163,01</b>	<b>43.826.994,98</b>	<b>1.268.112,45</b>	<b>50.968.783,32</b>	<b>1.435.738.763,33</b>
Áraba/Álava	143.537.571,69	19.593.626,63	0,00	235.787,04	5.290.907,77	168.657.893,13
Gipuzkoa	366.063.026,77	58.319.432,02	14.595.853,18	187.140,55	17.234.263,00	456.399.715,52
Bizkaia	680.601.111,11	71.560.104,36	29.231.141,80	845.184,86	28.443.612,55	810.681.154,68
<b>CEUTA</b>	<b>20.116.084,60</b>	<b>2.974.433,40</b>	<b>1.511.969,94</b>	<b>26.707,23</b>	<b>1.096.451,50</b>	<b>25.725.646,67</b>
<b>MELILLA</b>	<b>15.108.661,07</b>	<b>4.379.028,06</b>	<b>973.830,98</b>	<b>19.161,74</b>	<b>1.090.885,60</b>	<b>21.571.567,45</b>
<b>S. CENTRALES</b>	<b>0,00</b>	<b>0,00</b>	<b>0,00</b>	<b>0,00</b>	<b>0,00</b>	<b>0,00</b>
<b>TOTALES</b>	<b>16.462.003.404,95</b>	<b>3.167.486.093,63</b>	<b>393.829.732,01</b>	<b>281.106.901,21</b>	<b>749.151.503,26</b>	<b>21.053.577.635,06</b>

Cuadro II.46.4 IMPORTE PENSIÓN DE ORFANDAD POR REGÍMENES. (Euros)

						Año 2016
COMUNIDADES AUTONOMAS	R. GENERAL	R. AUTONOMOS	R. MAR	R. CARBON	R. A.T. Y E.P.	TOTAL
<b>ANDALUCIA</b>	<b>290.446.712,62</b>	<b>38.675.317,62</b>	<b>7.238.790,16</b>	<b>1.190.790,66</b>	<b>12.444.769,96</b>	<b>349.996.381,02</b>
Almería	16.522.223,37	5.121.198,72	796.543,83	58.726,53	1.009.202,85	23.507.895,30
Cádiz	46.319.204,61	4.470.373,17	3.088.926,07	19.095,21	1.873.763,19	55.771.362,25
Córdoba	30.428.242,07	4.056.167,08	0,00	596.492,66	1.292.617,32	36.373.519,13
Granada	31.295.542,24	5.625.381,82	0,00	44.296,57	1.279.667,38	38.244.888,01
Huelva	17.760.903,64	2.185.439,25	1.454.382,24	34.891,22	920.402,16	22.356.018,51
Jaén	24.138.834,02	3.459.911,47	0,00	20.798,90	1.381.389,44	29.000.933,83
Málaga	51.555.965,89	6.589.424,25	1.403.759,76	76.693,48	1.692.892,09	61.318.735,47
Sevilla	72.425.796,78	7.167.421,86	495.178,26	339.796,09	2.994.835,53	83.423.028,52
<b>ARAGON</b>	<b>38.469.485,74</b>	<b>9.803.642,96</b>	<b>0,00</b>	<b>1.053.849,41</b>	<b>2.491.980,50</b>	<b>51.818.958,61</b>
Huesca	6.059.465,19	2.164.253,16	0,00	57.033,15	448.424,90	8.729.176,40
Teruel	2.966.637,26	1.699.056,84	0,00	745.206,41	287.681,72	5.698.582,23
Zaragoza	29.443.383,29	5.940.332,96	0,00	251.609,85	1.755.873,88	37.391.199,98
<b>ASTURIAS</b>	<b>30.403.066,78</b>	<b>9.657.372,69</b>	<b>1.019.089,46</b>	<b>9.091.072,99</b>	<b>6.265.379,26</b>	<b>56.435.981,18</b>
Asturias	30.403.066,78	9.657.372,69	1.019.089,46	9.091.072,99	6.265.379,26	56.435.981,18
<b>BALEARES</b>	<b>23.289.353,87</b>	<b>4.898.268,12</b>	<b>429.330,85</b>	<b>124.011,58</b>	<b>890.366,48</b>	<b>29.631.330,90</b>
Baleares	23.289.353,87	4.898.268,12	429.330,85	124.011,58	890.366,48	29.631.330,90
<b>CANARIAS</b>	<b>64.231.159,86</b>	<b>11.190.997,03</b>	<b>4.709.813,91</b>	<b>33.161,59</b>	<b>2.375.228,15</b>	<b>82.540.360,54</b>
Las Palmas	36.152.584,97	5.579.149,88	3.083.194,51	11.091,81	1.505.231,31	46.331.252,48
Tenerife	28.078.574,89	5.611.847,15	1.626.619,40	22.069,78	869.996,84	36.209.108,06
<b>CANTABRIA</b>	<b>18.904.144,48</b>	<b>5.188.517,18</b>	<b>884.902,10</b>	<b>54.553,26</b>	<b>1.051.665,20</b>	<b>26.083.782,22</b>
Cantabria	18.904.144,48	5.188.517,18	884.902,10	54.553,26	1.051.665,20	26.083.782,22
<b>CASTILLA -MANCHA</b>	<b>57.803.123,80</b>	<b>16.651.823,97</b>	<b>0,00</b>	<b>746.624,19</b>	<b>3.706.829,49</b>	<b>78.908.401,45</b>
Albacete	11.985.579,82	2.996.574,62	0,00	794.087,06	15.776.241,50	15.776.241,50
Ciudad Real	17.264.864,75	4.587.374,71	0,00	736.878,82	1.270.914,02	23.860.032,30
Cuenca	5.623.673,56	2.864.194,69	0,00	0,00	444.390,96	8.932.259,21
Guadalajara	6.467.395,16	1.721.534,69	0,00	0,00	275.583,82	8.464.513,67
Toledo	16.461.610,51	4.482.145,26	0,00	9.745,37	921.853,63	21.875.354,77
<b>CASTILLA- LEON</b>	<b>69.104.487,32</b>	<b>32.496.155,20</b>	<b>0,00</b>	<b>4.387.475,78</b>	<b>6.166.531,96</b>	<b>112.154.650,26</b>
Avila	5.115.622,38	2.469.172,83	0,00	14.793,54	206.931,57	7.806.520,32
Burgos	11.001.222,44	4.929.402,08	0,00	74.762,63	756.719,25	16.762.106,40
León	11.292.225,81	7.562.499,56	0,00	3.621.113,80	2.644.547,16	25.120.386,33
Palencia	5.034.837,59	2.137.843,75	0,00	448.655,37	533.233,69	8.154.570,40
Salamanca	10.369.747,24	4.176.526,06	0,00	49.577,46	574.728,42	15.170.579,18
Segovia	3.842.066,57	2.061.159,31	0,00	2.719,70	219.025,95	6.124.971,53
Soria	2.440.885,13	1.207.785,24	0,00	14.739,79	149.816,29	3.813.226,45
Valladolid	15.402.670,78	3.619.453,00	0,00	97.673,69	698.465,10	19.818.262,57
Zamora	4.605.209,38	4.332.313,37	0,00	63.439,80	383.064,53	9.384.027,08
<b>CATALUÑA</b>	<b>208.354.274,78</b>	<b>32.657.367,25</b>	<b>1.823.609,41</b>	<b>763.473,18</b>	<b>10.558.108,21</b>	<b>254.156.832,83</b>
Barcelona	160.716.210,17	22.199.446,84	1.219.918,44	533.697,83	7.222.247,64	191.891.520,92
Gerona	16.349.245,61	3.374.045,67	0,00	38.412,22	1.089.593,95	20.851.297,45
Lérida	10.934.068,43	3.474.317,77	0,00	80.684,83	986.510,14	15.475.581,17
Tarragona	20.354.750,57	3.609.556,97	603.690,97	110.678,30	1.259.756,48	25.938.433,29
<b>EXTREMADURA</b>	<b>39.603.380,85</b>	<b>10.434.984,55</b>	<b>0,00</b>	<b>67.063,46</b>	<b>1.636.780,46</b>	<b>51.742.209,32</b>
Badajoz	25.920.915,18	5.910.768,21	0,00	55.474,36	1.037.590,98	32.924.748,73
Cáceres	13.682.465,67	4.524.216,34	0,00	11.589,10	599.189,48	18.817.460,59
<b>GALICIA</b>	<b>66.041.289,75</b>	<b>43.005.260,91</b>	<b>9.422.868,05</b>	<b>431.428,96</b>	<b>5.561.162,68</b>	<b>124.462.010,35</b>
La Coruña	28.290.790,36	16.771.527,79	3.444.521,84	106.130,04	2.138.689,23	50.751.659,26
Lugo	6.438.728,86	8.577.533,43	321.755,73	129.190,09	615.016,72	16.082.224,83
Orense	6.659.045,07	7.358.733,48	0,00	77.902,07	539.460,94	14.635.141,56
Pontevedra	24.652.725,46	10.297.466,21	5.656.590,48	118.206,76	2.267.995,79	42.992.984,70
<b>LA RIOJA</b>	<b>7.236.090,79</b>	<b>2.346.710,93</b>	<b>0,00</b>	<b>37.030,16</b>	<b>523.046,78</b>	<b>10.142.878,66</b>
La Rioja	7.236.090,79	2.346.710,93	0,00	37.030,16	523.046,78	10.142.878,66
<b>MADRID</b>	<b>171.876.065,22</b>	<b>21.262.114,51</b>	<b>413.271,09</b>	<b>222.379,90</b>	<b>7.337.616,83</b>	<b>201.111.447,55</b>
Madrid	171.876.065,22	21.262.114,51	413.271,09	222.379,90	7.337.616,83	201.111.447,55
<b>MURCIA</b>	<b>43.116.857,99</b>	<b>8.369.061,06</b>	<b>593.932,77</b>	<b>0,00</b>	<b>2.746.873,08</b>	<b>54.826.724,90</b>
Murcia	43.116.857,99	8.369.061,06	593.932,77	0,00	2.746.873,08	54.826.724,90
<b>NAVARRA</b>	<b>17.181.801,14</b>	<b>4.492.256,72</b>	<b>0,00</b>	<b>28.623,45</b>	<b>1.267.546,10</b>	<b>22.970.227,41</b>
Navarra	17.181.801,14	4.492.256,72	0,00	28.623,45	1.267.546,10	22.970.227,41
<b>C.VALENCIANA</b>	<b>150.527.241,99</b>	<b>24.755.264,26</b>	<b>2.308.416,24</b>	<b>454.654,04</b>	<b>6.039.548,46</b>	<b>184.085.124,99</b>
Alicante	45.818.242,26	8.384.364,42	915.039,55	160.118,00	1.790.798,70	57.068.562,93
Castellón	16.908.442,07	3.667.059,11	432.933,01	46.140,16	859.996,49	21.914.570,84
Valencia	87.800.557,66	12.703.840,73	960.443,68	248.395,88	3.388.753,27	105.101.991,22
<b>PAIS VASCO</b>	<b>76.207.860,76</b>	<b>13.166.412,88</b>	<b>2.629.853,64</b>	<b>109.862,85</b>	<b>4.604.910,86</b>	<b>96.718.900,99</b>
Áraba/Álava	9.148.730,25	1.582.486,69	0,00	13.856,70	434.504,87	11.179.578,51
Gipuzkoa	22.584.631,57	5.048.405,33	792.356,51	19.352,67	1.600.236,01	30.044.982,09
Bizkaia	44.474.498,94	6.535.520,86	1.837.497,13	76.653,48	2.570.169,98	55.494.340,39
<b>CEUTA</b>	<b>2.584.685,87</b>	<b>327.318,24</b>	<b>191.825,84</b>	<b>0,00</b>	<b>109.632,07</b>	<b>3.213.462,02</b>
<b>MELILLA</b>	<b>2.592.829,38</b>	<b>544.495,90</b>	<b>163.371,83</b>	<b>0,00</b>	<b>133.707,43</b>	<b>3.434.404,54</b>
<b>S. CENTRALES</b>	<b>0,00</b>	<b>0,00</b>	<b>0,00</b>	<b>0,00</b>	<b>0,00</b>	<b>0,00</b>
<b>TOTALES</b>	<b>1.377.973.912,99</b>	<b>289.923.341,98</b>	<b>31.829.075,35</b>	<b>18.796.055,46</b>	<b>75.911.683,96</b>	<b>1.794.434.069,74</b>

Cuadro II.46.5 IMPORTE PENSIÓN A FAVOR DE FAMILIARES POR REGÍMENES. (Euros)

Año 2016

COMUNIDADES AUTONOMAS	R. GENERAL	R. AUTONOMOS	R. MAR	R. CARBON	R. A.T. Y E.P.	TOTAL
<b>ANDALUCÍA</b>	<b>57.185.551,13</b>	<b>5.634.134,24</b>	<b>1.872.217,55</b>	<b>150.975,71</b>	<b>1.039.065,67</b>	<b>65.881.944,30</b>
Almería	1.892.689,66	765.799,58	75.324,47	0,00	27.367,53	2.761.181,24
Cádiz	13.110.730,19	882.431,75	803.456,35	0,00	95.478,37	14.892.096,66
Córdoba	6.533.670,40	685.493,12	0,00	89.495,88	112.993,15	7.421.652,55
Granada	6.264.971,88	860.115,75	0,00	0,00	92.258,58	7.217.346,21
Huelva	3.333.755,58	351.111,76	497.632,78	0,00	166.185,33	4.348.685,45
Jaén	3.615.576,32	491.371,56	0,00	0,00	120.946,34	4.227.894,22
Málaga	7.932.239,74	662.125,94	402.206,54	4.109,67	182.670,61	9.183.352,50
Sevilla	14.501.917,36	935.684,78	93.597,41	57.370,16	241.165,76	15.829.735,47
<b>ARAGON</b>	<b>5.361.058,96</b>	<b>1.410.772,12</b>	<b>0,00</b>	<b>140.625,96</b>	<b>179.090,78</b>	<b>7.091.547,82</b>
Huesca	569.989,21	199.764,75	0,00	0,00	26.465,44	796.219,40
Teruel	365.662,19	244.925,67	0,00	113.790,83	9.751,68	734.130,37
Zaragoza	4.425.407,56	966.081,70	0,00	26.835,13	142.873,66	5.561.198,05
<b>ASTURIAS</b>	<b>7.221.526,28</b>	<b>2.144.416,38</b>	<b>419.076,11</b>	<b>3.723.581,38</b>	<b>2.027.637,52</b>	<b>15.536.237,67</b>
Asturias	7.221.526,28	2.144.416,38	419.076,11	3.723.581,38	2.027.637,52	15.536.237,67
<b>BALEARES</b>	<b>694.145,33</b>	<b>136.762,42</b>	<b>36.199,55</b>	<b>40.160,23</b>	<b>23.513,93</b>	<b>930.781,46</b>
Baleares	694.145,33	136.762,42	36.199,55	40.160,23	23.513,93	930.781,46
<b>CANARIAS</b>	<b>10.936.285,88</b>	<b>1.878.847,37</b>	<b>1.494.587,08</b>	<b>0,00</b>	<b>175.488,53</b>	<b>14.485.208,86</b>
Las Palmas	6.749.058,93	878.087,03	949.782,01	0,00	123.711,41	8.700.639,38
Tenerife	4.187.226,95	1.000.760,34	544.805,07	0,00	51.777,12	5.784.569,48
<b>CANTABRIA</b>	<b>6.892.398,61</b>	<b>2.008.609,52</b>	<b>242.701,35</b>	<b>72.681,80</b>	<b>143.559,75</b>	<b>9.359.951,03</b>
Cantabria	6.892.398,61	2.008.609,52	242.701,35	72.681,80	143.559,75	9.359.951,03
<b>CASTILLA -MANCHA</b>	<b>11.506.034,45</b>	<b>3.715.186,13</b>	<b>0,00</b>	<b>250.468,36</b>	<b>545.202,01</b>	<b>16.016.890,95</b>
Albacete	3.048.970,13	729.366,36	0,00	0,00	117.580,72	3.895.917,21
Ciudad Real	3.789.925,78	1.238.309,64	0,00	250.468,36	179.198,05	5.457.901,83
Cuenca	1.357.729,27	736.862,76	0,00	0,00	66.377,14	2.160.969,17
Guadalajara	650.650,73	283.778,98	0,00	0,00	32.171,27	966.600,98
Toledo	2.658.758,54	726.868,39	0,00	0,00	149.874,83	3.535.501,76
<b>CASTILLA- LEON</b>	<b>16.805.503,43</b>	<b>7.503.603,47</b>	<b>0,00</b>	<b>1.593.022,09</b>	<b>1.567.341,05</b>	<b>27.469.470,04</b>
Ávila	996.692,06	480.656,03	0,00	0,00	37.076,90	1.514.424,99
Burgos	2.217.483,85	543.144,65	0,00	0,00	173.475,74	2.934.104,24
León	3.143.039,50	2.218.617,09	0,00	1.450.232,68	860.808,74	7.672.698,01
Palencia	1.481.465,61	584.013,18	0,00	102.350,08	195.093,22	2.362.922,09
Salamanca	2.951.770,99	1.108.433,76	0,00	0,00	123.562,99	4.183.767,74
Segovia	595.013,72	350.995,62	0,00	14.077,57	17.857,74	977.944,65
Soria	503.472,87	240.271,46	0,00	0,00	23.918,66	767.662,99
Valladolid	3.774.244,11	812.513,67	0,00	26.361,76	101.862,34	4.714.981,88
Zamora	1.142.320,72	1.164.958,01	0,00	0,00	33.684,72	2.340.963,45
<b>CATALUÑA</b>	<b>9.197.647,40</b>	<b>976.696,59</b>	<b>108.282,66</b>	<b>30.949,69</b>	<b>629.554,43</b>	<b>10.943.130,77</b>
Barcelona	7.498.853,28	591.492,22	81.126,25	24.375,09	410.540,23	8.606.387,07
Gerona	292.170,09	35.303,16	0,00	0,00	93.417,06	420.890,31
Lérida	336.854,98	142.382,36	0,00	6.574,60	39.560,94	525.372,88
Tarragona	1.069.769,05	207.518,85	27.156,41	0,00	86.036,20	1.390.480,51
<b>EXTREMADURA</b>	<b>9.349.994,69</b>	<b>2.266.881,78</b>	<b>0,00</b>	<b>10.700,01</b>	<b>192.818,11</b>	<b>11.820.394,59</b>
Badajoz	6.503.330,52	1.568.613,01	0,00	10.700,01	115.908,89	8.198.552,43
Cáceres	2.846.664,17	698.268,77	0,00	0,00	76.909,22	3.621.842,16
<b>GALICIA</b>	<b>15.341.493,04</b>	<b>22.034.696,83</b>	<b>2.206.933,91</b>	<b>125.308,83</b>	<b>1.065.368,18</b>	<b>40.773.800,79</b>
La Coruña	6.466.845,45	7.439.648,29	739.501,06	45.983,62	386.173,22	15.078.151,64
Lugo	1.553.039,08	3.407.352,21	56.354,96	10.247,15	104.720,58	5.131.713,98
Orense	1.851.242,99	5.657.149,61	0,00	8.810,11	116.061,34	7.633.264,05
Pontevedra	5.470.365,52	5.530.546,72	1.411.077,89	60.267,95	458.413,04	12.930.671,12
<b>LA RIOJA</b>	<b>966.336,88</b>	<b>232.658,73</b>	<b>0,00</b>	<b>0,00</b>	<b>160.487,38</b>	<b>1.359.482,99</b>
La Rioja	966.336,88	232.658,73	0,00	0,00	160.487,38	1.359.482,99
<b>MADRID</b>	<b>21.393.463,29</b>	<b>1.267.923,84</b>	<b>114.035,44</b>	<b>55.472,81</b>	<b>827.027,04</b>	<b>23.657.922,42</b>
Madrid	21.393.463,29	1.267.923,84	114.035,44	55.472,81	827.027,04	23.657.922,42
<b>MURCIA</b>	<b>6.316.341,74</b>	<b>947.194,64</b>	<b>126.580,94</b>	<b>9.666,26</b>	<b>225.483,95</b>	<b>7.625.267,53</b>
Murcia	6.316.341,74	947.194,64	126.580,94	9.666,26	225.483,95	7.625.267,53
<b>NAVARRA</b>	<b>2.222.694,33</b>	<b>733.164,62</b>	<b>0,00</b>	<b>8.960,08</b>	<b>62.228,83</b>	<b>3.027.047,86</b>
Navarra	2.222.694,33	733.164,62	0,00	8.960,08	62.228,83	3.027.047,86
<b>C.VALENCIANA</b>	<b>14.948.626,98</b>	<b>1.917.077,15</b>	<b>379.640,01</b>	<b>108.210,24</b>	<b>714.340,66</b>	<b>18.067.895,04</b>
Alicante	6.616.270,80	953.411,14	189.471,94	93.062,70	154.099,83	8.006.316,41
Castellón	1.033.796,49	321.626,52	37.594,33	0,00	174.812,45	1.567.829,79
Valencia	7.298.559,69	642.039,49	152.573,74	15.147,54	385.428,38	8.493.748,84
<b>PAIS VASCO</b>	<b>17.352.614,11</b>	<b>1.784.339,60</b>	<b>853.884,02</b>	<b>25.080,01</b>	<b>1.087.824,06</b>	<b>21.103.741,80</b>
Áraba/Álava	1.220.742,21	177.155,78	0,00	0,00	13.503,62	1.411.401,61
Gipuzkoa	4.470.044,32	463.295,60	194.866,37	0,00	491.662,08	5.619.868,37
Bizkaia	11.661.827,58	1.143.888,22	659.017,65	25.080,01	582.658,36	14.072.471,82
<b>CEUTA</b>	<b>294.129,95</b>	<b>0,00</b>	<b>37.929,94</b>	<b>0,00</b>	<b>15.843,92</b>	<b>347.903,81</b>
<b>MELILLA</b>	<b>135.217,60</b>	<b>31.666,01</b>	<b>40.906,22</b>	<b>0,00</b>	<b>37.298,38</b>	<b>245.088,21</b>
<b>S. CENTRALES</b>	<b>0,00</b>	<b>0,00</b>	<b>0,00</b>	<b>0,00</b>	<b>0,00</b>	<b>0,00</b>
<b>TOTALES</b>	<b>214.121.064,08</b>	<b>56.624.631,44</b>	<b>7.932.974,78</b>	<b>6.345.863,46</b>	<b>10.719.174,18</b>	<b>295.743.707,94</b>



Cuadro II.46.6 IMPORTE TOTAL PENSIONES POR REGÍMENES. (Euros)

COMUNIDADES AUTONOMAS						Año 2016
	R. GENERAL	R. AUTONOMOS	R. MAR	R. CARBON	R. A.T. Y E.P.	TOTAL
<b>ANDALUCIA</b>	<b>14.256.116.896,36</b>	<b>2.017.796.943,38</b>	<b>267.984.418,39</b>	<b>42.855.469,82</b>	<b>562.355.396,48</b>	<b>17.147.109.124,43</b>
Almería	738.123.210,37	239.233.991,03	24.373.507,34	1.205.911,62	28.344.112,61	1.031.280.732,97
Cádiz	2.167.192.340,59	241.227.459,92	121.243.087,63	453.229,59	132.718.194,46	2.662.834.312,19
Córdoba	1.468.501.645,02	224.710.744,58	0,00	29.723.424,26	35.641.505,50	1.758.577.319,36
Granada	1.602.887.422,25	275.827.820,24	0,00	1.477.091,65	62.114.946,57	1.942.307.280,71
Huelva	883.586.514,69	107.252.516,90	69.799.719,87	445.898,16	41.438.488,63	1.102.523.138,25
Jaén	1.215.723.103,41	186.047.394,61	0,00	964.256,12	47.579.359,09	1.450.314.113,23
Málaga	2.501.057.837,38	339.762.048,95	40.276.739,11	2.553.372,74	78.177.834,28	2.961.827.832,46
Sevilla	3.679.044.822,65	403.734.967,15	12.291.364,44	6.032.285,68	136.340.955,34	4.237.444.395,26
<b>ARAGON</b>	<b>3.051.434.035,43</b>	<b>700.759.435,58</b>	<b>0,00</b>	<b>94.700.174,63</b>	<b>86.272.021,59</b>	<b>3.933.165.667,23</b>
Huesca	445.740.742,86	157.097.217,70	0,00	3.244.267,81	14.480.617,39	620.562.845,76
Teruel	214.648.981,13	128.150.487,78	0,00	77.514.822,23	30.283.166,45	430.597.457,59
Zaragoza	2.391.044.311,44	415.511.730,10	0,00	13.941.084,59	61.508.237,75	2.882.005.363,88
<b>ASTURIAS</b>	<b>2.702.554.867,27</b>	<b>622.048.142,74</b>	<b>60.196.136,84</b>	<b>839.691.477,25</b>	<b>256.239.280,24</b>	<b>4.480.729.904,34</b>
Asturias	2.702.554.867,27	622.048.142,74	60.196.136,84	839.691.477,25	256.239.280,24	4.480.729.904,34
<b>BALEARES</b>	<b>1.683.415.133,37</b>	<b>383.174.653,94</b>	<b>38.136.265,76</b>	<b>3.304.034,94</b>	<b>41.589.644,07</b>	<b>2.149.619.732,08</b>
Baleares	1.683.415.133,37	383.174.653,94	38.136.265,76	3.304.034,94	41.589.644,07	2.149.619.732,08
<b>CANARIAS</b>	<b>2.851.891.997,40</b>	<b>435.453.211,95</b>	<b>136.368.532,88</b>	<b>1.186.139,16</b>	<b>88.065.228,23</b>	<b>3.512.965.109,62</b>
Las Palmas	1.534.890.464,07	204.229.552,94	77.212.801,29	601.122,15	53.821.986,88	1.870.755.927,33
Tenerife	1.317.001.533,33	231.223.659,01	59.155.731,59	585.017,01	34.243.241,35	1.642.209.182,29
<b>CANTABRIA</b>	<b>1.425.549.397,71</b>	<b>293.368.523,46</b>	<b>49.367.145,62</b>	<b>1.814.577,25</b>	<b>50.895.024,69</b>	<b>1.820.994.668,73</b>
Cantabria	1.425.549.397,71	293.368.523,46	49.367.145,62	1.814.577,25	50.895.024,69	1.820.994.668,73
<b>CASTILLA -MANCHA</b>	<b>3.259.775.082,61</b>	<b>836.685.304,15</b>	<b>0,00</b>	<b>17.405.427,60</b>	<b>136.879.026,78</b>	<b>4.250.744.841,14</b>
Albacete	619.475.114,72	155.652.192,59	0,00	357.398,70	23.211.876,15	798.696.582,16
Ciudad Real	891.021.704,91	201.455.623,67	0,00	15.373.712,45	49.382.371,50	1.157.233.412,53
Cuenca	314.033.715,64	146.649.910,64	0,00	127.689,83	13.475.331,98	474.286.648,09
Guadalajara	424.068.874,03	82.242.443,09	0,00	258.943,19	16.222.078,77	522.792.339,08
Toledo	1.011.175.673,31	250.685.134,16	0,00	1.287.683,43	34.587.368,38	1.297.735.859,28
<b>CASTILLA- LEON</b>	<b>5.195.853.255,18</b>	<b>1.697.266.782,67</b>	<b>0,00</b>	<b>351.849.561,52</b>	<b>255.433.167,59</b>	<b>7.500.402.766,96</b>
Avila	294.240.948,11	119.672.696,73	0,00	315.873,15	7.545.809,37	421.775.327,36
Burgos	902.460.120,77	233.658.359,29	0,00	1.024.822,60	25.243.387,13	1.162.386.689,79
León	899.784.085,41	414.096.866,99	0,00	311.590.184,08	119.728.773,98	1.745.199.910,46
Palencia	359.841.296,99	111.514.082,65	0,00	31.905.028,68	21.034.274,42	524.294.682,74
Salamanca	678.046.313,95	216.506.092,10	0,00	1.974.285,48	19.517.972,20	916.044.663,73
Segovia	263.149.105,39	111.731.514,18	0,00	241.729,02	8.828.677,49	383.951.026,08
Soria	181.140.625,97	76.008.389,35	0,00	47.774,74	4.686.943,34	261.883.733,40
Valladolid	1.302.331.754,42	222.100.999,28	0,00	2.817.975,25	34.024.870,47	1.561.275.599,42
Zamora	314.859.004,17	191.977.782,10	0,00	1.931.888,52	14.822.459,19	523.591.133,98
<b>CATALUÑA</b>	<b>18.715.336.075,46</b>	<b>2.820.555.227,66</b>	<b>116.090.612,82</b>	<b>41.539.175,85</b>	<b>431.166.722,38</b>	<b>22.124.687.814,17</b>
Barcelona	15.015.692.439,11	1.844.358.659,60	79.438.296,05	35.845.611,10	324.684.097,70	17.300.019.103,56
Gerona	1.399.342.344,82	322.454.064,12	0,00	783.715,26	35.711.578,43	1.758.291.702,63
Lérida	732.562.141,60	314.987.999,33	0,00	3.336.570,77	24.863.160,32	1.075.749.872,02
Tarragona	1.567.739.149,93	338.754.504,61	36.652.316,77	1.573.278,72	45.907.885,93	1.990.627.135,96
<b>EXTREMADURA</b>	<b>1.817.842.789,06</b>	<b>444.542.706,24</b>	<b>0,00</b>	<b>2.849.801,75</b>	<b>62.632.730,82</b>	<b>2.327.868.027,87</b>
Badajoz	1.070.771.526,35	254.876.434,52	0,00	1.326.002,99	36.634.378,35	1.363.608.342,21
Cáceres	747.071.262,71	189.666.271,72	0,00	1.523.798,76	25.998.352,47	964.259.685,66
<b>GALICIA</b>	<b>5.062.870.382,16</b>	<b>2.060.408.603,35</b>	<b>676.346.535,02</b>	<b>28.309.476,20</b>	<b>231.487.819,83</b>	<b>8.059.422.816,56</b>
La Coruña	2.134.902.192,03	737.453.465,71	222.985.054,49	13.069.153,21	87.975.533,43	3.196.385.398,87
Lugo	574.394.714,42	470.789.281,26	34.758.625,97	6.684.510,37	31.622.018,31	1.118.249.150,33
Orense	627.268.132,58	340.517.686,28	0,00	4.761.382,98	30.413.165,24	1.002.960.367,08
Pontevedra	1.726.305.343,13	511.648.170,10	418.602.854,56	3.794.429,64	81.477.102,85	2.741.827.900,28
<b>LA RIOJA</b>	<b>637.596.878,82</b>	<b>168.944.051,55</b>	<b>0,00</b>	<b>872.842,85</b>	<b>20.126.919,03</b>	<b>827.540.692,25</b>
La Rioja	637.596.878,82	168.944.051,55	0,00	872.842,85	20.126.919,03	827.540.692,25
<b>MADRID</b>	<b>14.863.589.016,52</b>	<b>1.398.690.246,36</b>	<b>40.408.148,75</b>	<b>10.601.489,28</b>	<b>250.951.547,83</b>	<b>16.564.240.448,74</b>
Madrid	14.863.589.016,52	1.398.690.246,36	40.408.148,75	10.601.489,28	250.951.547,83	16.564.240.448,74
<b>MURCIA</b>	<b>2.130.694.381,84</b>	<b>437.257.528,76</b>	<b>24.666.026,08</b>	<b>1.541.416,69</b>	<b>90.988.618,52</b>	<b>2.685.147.971,89</b>
Murcia	2.130.694.381,84	437.257.528,76	24.666.026,08	1.541.416,69	90.988.618,52	2.685.147.971,89
<b>NAVARRA</b>	<b>1.558.312.032,38</b>	<b>294.507.891,54</b>	<b>0,00</b>	<b>426.205,07</b>	<b>45.216.511,55</b>	<b>1.898.462.640,54</b>
Navarra	1.558.312.032,38	294.507.891,54	0,00	426.205,07	45.216.511,55	1.898.462.640,54
<b>C.VALENCIANA</b>	<b>9.296.494.782,38</b>	<b>1.531.944.492,58</b>	<b>100.611.191,24</b>	<b>16.831.180,09</b>	<b>223.823.904,41</b>	<b>11.169.705.550,70</b>
Alicante	2.758.164.369,85	492.036.901,57	41.273.173,82	9.382.598,36	70.782.325,76	3.371.639.369,36
Castellón	1.121.709.389,06	247.991.263,28	21.514.003,13	3.069.315,50	29.278.234,60	1.423.562.205,57
Valencia	5.416.621.023,47	791.916.327,73	37.824.014,29	4.379.266,23	123.763.344,05	6.374.503.975,77
<b>PAIS VASCO</b>	<b>7.064.284.168,62</b>	<b>950.144.990,22</b>	<b>198.272.187,80</b>	<b>2.887.456,01</b>	<b>202.641.183,49</b>	<b>8.418.229.986,14</b>
Áraba/Álava	988.911.003,78	133.517.776,47	0,00	329.684,92	30.613.982,08	1.153.372.447,25
Gipuzkoa	2.269.094.063,08	397.978.483,38	55.067.468,19	384.409,71	76.249.444,34	2.798.773.868,70
Bizkaia	3.806.279.101,76	418.648.730,37	143.204.719,61	2.173.361,38	95.777.757,07	4.466.083.670,19
<b>CEUTA</b>	<b>85.280.977,82</b>	<b>11.797.124,18</b>	<b>4.762.138,22</b>	<b>54.624,14</b>	<b>5.396.458,42</b>	<b>107.291.322,78</b>
<b>MELILLA</b>	<b>69.290.578,19</b>	<b>14.451.875,11</b>	<b>2.953.129,63</b>	<b>24.858,64</b>	<b>4.808.060,97</b>	<b>91.528.502,54</b>
<b>S. CENTRALES</b>	<b>0,00</b>	<b>0,00</b>	<b>0,00</b>	<b>0,00</b>	<b>0,00</b>	<b>0,00</b>
<b>TOTALES</b>	<b>95.728.182.728,58</b>	<b>17.119.797.735,42</b>	<b>1.716.162.469,05</b>	<b>1.458.745.388,74</b>	<b>3.046.969.266,92</b>	<b>119.069.857.588,71</b>

**Cuadro II.47 IMPORTE TOTAL PENSIONES POR CLASES Y REGÍMENES. Año 2017****Cuadro II.47.1 IMPORTE PENSIÓN DE INCAPACIDAD PERMANENTE POR REGÍMENES. (Euros)**

<b>Año 2017</b>						
<b>COMUNIDADES AUTÓNOMAS</b>	<b>R. GENERAL</b>	<b>R. AUTONOMOS</b>	<b>R. MAR</b>	<b>R. CARBON</b>	<b>R. A.T. Y E.P.</b>	<b>TOTAL</b>
<b>ANDALUCÍA</b>	<b>2.039.899.978,34</b>	<b>209.184.217,35</b>	<b>18.391.551,70</b>	<b>849.995,74</b>	<b>248.629.965,80</b>	<b>2.516.955.708,93</b>
Almería	77.887.821,08	15.514.038,64	1.174.993,99	11.951,35	12.816.519,85	107.405.324,91
Cádiz	422.606.716,66	31.051.618,69	10.294.250,04	141.310,68	56.916.496,98	521.010.393,05
Córdoba	140.676.224,71	15.877.326,73	0,00	390.117,68	15.233.831,41	172.177.500,53
Granada	210.741.786,39	27.903.358,16	0,00	43.133,17	28.621.037,26	267.309.314,98
Huelva	100.483.598,95	7.983.053,33	4.174.818,80	11.999,36	18.461.577,80	131.115.048,24
Jaén	188.516.273,98	23.840.446,50	0,00	59.241,92	22.003.403,10	234.419.365,50
Málaga	346.636.271,04	35.314.753,55	2.190.429,74	150.996,42	36.733.415,20	421.025.865,95
Sevilla	552.351.285,53	51.699.621,75	557.059,13	41.245,16	57.843.684,20	662.492.895,77
<b>ARAGON</b>	<b>257.609.810,36</b>	<b>38.705.867,39</b>	<b>0,00</b>	<b>1.572.592,08</b>	<b>35.842.547,84</b>	<b>333.730.817,67</b>
Huesca	52.174.803,65	10.876.877,16	0,00	15.099,95	6.218.743,20	69.285.523,96
Teruel	24.165.974,19	6.446.445,52	0,00	1.309.702,61	5.341.915,79	37.264.038,11
Zaragoza	181.269.032,52	21.382.544,71	0,00	247.789,52	24.281.888,85	227.181.255,60
<b>ASTURIAS</b>	<b>299.231.825,74</b>	<b>55.316.740,05</b>	<b>4.169.494,53</b>	<b>35.143.217,57</b>	<b>75.294.245,37</b>	<b>469.155.523,26</b>
Asturias	299.231.825,74	55.316.740,05	4.169.494,53	35.143.217,57	75.294.245,37	469.155.523,26
<b>BALEARES</b>	<b>171.373.460,97</b>	<b>19.019.676,44</b>	<b>1.715.555,47</b>	<b>89.941,36</b>	<b>20.753.037,90</b>	<b>212.951.672,14</b>
Baleares	171.373.460,97	19.019.676,44	1.715.555,47	89.941,36	20.753.037,90	212.951.672,14
<b>CANARIAS</b>	<b>385.767.065,71</b>	<b>30.256.825,57</b>	<b>5.021.860,36</b>	<b>161.004,04</b>	<b>48.416.713,72</b>	<b>469.623.469,40</b>
Las Palmas	229.082.637,93	17.052.503,34	3.403.130,47	98.719,47	30.617.744,48	279.647.565,69
Tenerife	156.684.427,78	13.204.322,23	1.618.729,89	62.284,57	18.406.139,24	189.975.903,71
<b>CANTABRIA</b>	<b>138.115.585,28</b>	<b>22.596.088,63</b>	<b>2.905.419,94</b>	<b>68.421,84</b>	<b>21.640.932,79</b>	<b>185.326.448,48</b>
Cantabria	138.115.585,28	22.596.088,63	2.905.419,94	68.421,84	21.640.932,79	185.326.448,48
<b>CASTILLA -MANCHA</b>	<b>377.916.934,02</b>	<b>70.680.897,20</b>	<b>0,00</b>	<b>257.284,03</b>	<b>67.695.551,83</b>	<b>516.550.667,08</b>
Albacete	62.205.927,55	12.305.411,40	0,00	0,00	11.676.493,65	86.187.832,60
Ciudad Real	127.607.829,79	24.747.001,24	0,00	184.104,71	22.497.152,41	175.036.088,15
Cuenca	41.007.313,16	11.744.265,15	0,00	14.811,32	6.906.057,66	59.672.447,29
Guadalajara	58.435.617,87	6.809.545,45	0,00	0,00	9.230.404,02	74.475.567,34
Toledo	88.660.245,65	15.074.673,96	0,00	58.368,00	17.385.444,09	121.178.731,70
<b>CASTILLA- LEON</b>	<b>400.173.153,17</b>	<b>84.505.439,85</b>	<b>0,00</b>	<b>22.689.020,99</b>	<b>91.999.291,16</b>	<b>599.366.905,17</b>
Ávila	22.506.832,69	6.086.950,77	0,00	10.914,70	3.013.884,64	31.618.582,80
Burgos	50.030.595,93	7.894.599,18	0,00	33.448,64	9.709.911,27	67.668.615,02
León	99.049.143,54	26.513.697,61	0,00	19.229.872,37	40.980.973,81	185.773.687,33
Palencia	34.297.103,82	7.044.150,84	0,00	3.072.550,48	6.413.021,71	50.826.826,85
Salamanca	46.153.780,21	9.402.429,48	0,00	76.735,87	7.216.445,33	62.849.390,89
Segovia	17.564.077,91	4.084.976,62	0,00	0,00	3.796.123,69	25.445.178,22
Soria	10.937.378,41	2.289.751,98	0,00	8.750,96	1.712.028,49	14.947.909,84
Valladolid	98.359.257,41	15.290.050,82	0,00	106.105,57	14.009.007,98	127.764.421,78
Zamora	21.274.983,25	5.898.832,55	0,00	150.642,40	5.147.834,24	32.472.292,44
<b>CATALUÑA</b>	<b>1.984.540.586,47</b>	<b>200.531.338,86</b>	<b>6.340.396,21</b>	<b>900.030,08</b>	<b>197.283.294,84</b>	<b>2.389.595.646,46</b>
Barcelona	1.590.875.074,34	144.827.814,16	4.255.513,70	723.700,82	147.265.666,05	1.887.947.769,07
Gerona	125.954.332,32	16.587.540,64	0,00	36.811,63	16.038.182,51	158.616.867,10
Lérida	99.645.060,43	18.141.837,52	0,00	66.309,94	11.775.031,92	129.628.239,81
Tarragona	168.066.119,38	20.974.146,54	2.084.882,51	73.207,69	22.204.414,36	213.402.770,48
<b>EXTREMADURA</b>	<b>212.488.936,39</b>	<b>37.483.199,84</b>	<b>0,00</b>	<b>165.641,61</b>	<b>30.686.585,47</b>	<b>280.824.363,31</b>
Badajoz	128.082.657,71	21.566.567,48	0,00	125.047,16	17.906.444,17	167.680.716,52
Cáceres	84.406.278,68	15.916.632,36	0,00	40.594,45	12.780.141,30	113.143.646,79
<b>GALICIA</b>	<b>537.774.171,86</b>	<b>129.903.588,43</b>	<b>42.303.935,66</b>	<b>1.093.524,24</b>	<b>106.122.926,68</b>	<b>817.198.146,87</b>
La Coruña	203.468.093,73	46.790.243,80	12.836.413,47	235.831,56	37.789.064,21	301.119.646,77
Lugo	73.665.399,31	28.392.818,28	2.745.285,95	304.691,71	15.018.416,03	120.126.611,28
Orense	82.472.712,63	22.347.794,75	0,00	402.568,72	16.638.318,01	121.861.394,11
Pontevedra	178.167.966,19	32.372.731,60	26.722.236,24	150.432,25	36.677.128,43	274.090.494,71
<b>LA RIOJA</b>	<b>48.417.583,39</b>	<b>7.561.458,14</b>	<b>0,00</b>	<b>87.328,41</b>	<b>8.062.270,92</b>	<b>64.128.640,86</b>
La Rioja	48.417.583,39	7.561.458,14	0,00	87.328,41	8.062.270,92	64.128.640,86
<b>MADRID</b>	<b>975.079.579,39</b>	<b>77.190.851,40</b>	<b>1.231.336,00</b>	<b>450.507,37</b>	<b>92.068.202,09</b>	<b>1.146.020.476,25</b>
Madrid	975.079.579,39	77.190.851,40	1.231.336,00	450.507,37	92.068.202,09	1.146.020.476,25
<b>MURCIA</b>	<b>282.149.203,31</b>	<b>42.788.830,37</b>	<b>1.879.503,36</b>	<b>22.601,21</b>	<b>46.898.872,99</b>	<b>373.739.011,24</b>
Murcia	282.149.203,31	42.788.830,37	1.879.503,36	22.601,21	46.898.872,99	373.739.011,24
<b>NAVARRA</b>	<b>135.150.005,00</b>	<b>19.317.284,34</b>	<b>0,00</b>	<b>0,00</b>	<b>18.382.522,71</b>	<b>172.849.812,05</b>
Navarra	135.150.005,00	19.317.284,34	0,00	0,00	18.382.522,71	172.849.812,05
<b>C.VALENCIANA</b>	<b>957.517.117,38</b>	<b>126.150.000,47</b>	<b>5.358.851,95</b>	<b>437.378,52</b>	<b>102.038.290,94</b>	<b>1.191.501.639,26</b>
Alicante	207.856.476,42	29.082.269,20	1.584.470,79	249.514,44	33.177.598,72	271.950.329,57
Castellón	126.962.870,82	16.723.264,95	1.741.294,92	11.777,99	12.159.595,63	157.598.804,31
Valencia	622.697.770,14	80.344.466,32	2.033.086,24	176.086,09	56.701.096,59	761.952.505,38
<b>PAIS VASCO</b>	<b>558.149.456,65</b>	<b>75.894.667,48</b>	<b>7.135.159,82</b>	<b>28.483,72</b>	<b>75.249.209,70</b>	<b>716.456.977,37</b>
Áraba/Álava	78.523.192,51	9.396.031,53	0,00	0,00	14.280.838,40	102.200.062,44
Gipuzkoa	176.614.839,02	27.969.289,96	2.159.865,19	0,00	27.923.843,58	234.667.837,75
Bizkaia	303.011.425,12	38.529.345,99	4.975.294,63	28.483,72	33.044.527,72	379.589.077,18
<b>CEUTA</b>	<b>10.561.649,79</b>	<b>982.515,21</b>	<b>352.472,09</b>	<b>0,00</b>	<b>2.471.782,13</b>	<b>14.368.419,22</b>
<b>MELILLA</b>	<b>12.113.910,41</b>	<b>1.244.522,66</b>	<b>242.737,83</b>	<b>0,00</b>	<b>2.541.439,47</b>	<b>16.142.610,37</b>
<b>S. CENTRALES</b>	<b>0,00</b>	<b>0,00</b>	<b>0,00</b>	<b>0,00</b>	<b>0,00</b>	<b>0,00</b>
<b>TOTALES</b>	<b>9.784.030.013,63</b>	<b>1.249.314.009,68</b>	<b>97.048.274,92</b>	<b>64.016.972,81</b>	<b>1.292.077.684,35</b>	<b>12.486.486.955,39</b>

Cuadro II.47.2 IMPORTE PENSIÓN DE JUBILACIÓN POR REGÍMENES. (Euros)

						Año 2017
COMUNIDADES AUTONOMAS	R. GENERAL	R. AUTONOMOS	R. MAR	R. CARBON	R. A.T. Y E.P.	TOTAL
<b>ANDALUCIA</b>	<b>9.608.504.900,22</b>	<b>1.406.846.855,12</b>	<b>169.711.329,51</b>	<b>30.288.383,33</b>	<b>202.762.753,85</b>	<b>11.418.114.222,03</b>
Almería	525.671.988,89	170.263.972,34	15.642.492,45	727.250,88	7.509.130,70	719.814.835,26
Cádiz	1.348.391.636,57	160.502.763,05	76.605.251,76	244.484,50	59.613.502,22	1.645.357.638,10
Córdoba	1.036.464.983,26	165.134.156,57	0,00	22.772.192,06	10.330.845,31	1.234.702.177,20
Granada	1.110.257.576,89	191.256.316,03	0,00	933.888,69	21.352.455,41	1.323.800.237,02
Huelva	619.426.146,72	76.058.364,91	46.586.295,04	294.364,01	12.912.459,04	755.277.629,72
Jaén	764.155.969,64	122.944.681,43	0,00	620.135,84	13.345.683,41	901.066.470,32
Málaga	1.716.667.719,87	245.189.645,15	23.999.104,07	1.659.957,30	26.634.659,04	2.014.151.085,43
Sevilla	2.487.468.878,38	275.496.955,64	6.878.186,19	3.036.110,05	51.064.018,72	2.823.944.148,98
<b>ARAGON</b>	<b>2.322.832.721,59</b>	<b>517.445.150,97</b>	<b>0,00</b>	<b>76.714.552,80</b>	<b>25.087.066,22</b>	<b>2.942.079.491,58</b>
Huesca	322.727.492,22	110.013.227,55	0,00	2.111.382,88	3.886.083,21	438.738.185,86
Teruel	158.513.830,58	96.042.870,54	0,00	63.986.819,25	2.208.832,62	320.752.352,99
Zaragoza	1.841.591.398,79	311.389.052,88	0,00	10.616.350,67	18.992.150,39	2.182.588.952,73
<b>ASTURIAS</b>	<b>1.958.555.232,93</b>	<b>463.403.849,69</b>	<b>39.754.510,40</b>	<b>647.636.377,11</b>	<b>79.574.090,12</b>	<b>3.188.924.060,25</b>
Asturias	1.958.555.232,93	463.403.849,69	39.754.510,40	647.636.377,11	79.574.090,12	3.188.924.060,25
<b>BALEARES</b>	<b>1.275.753.685,79</b>	<b>300.417.597,95</b>	<b>26.019.889,71</b>	<b>1.537.779,65</b>	<b>12.703.148,40</b>	<b>1.616.432.101,50</b>
Baleares	1.275.753.685,79	300.417.597,95	26.019.889,71	1.537.779,65	12.703.148,40	1.616.432.101,50
<b>CANARIAS</b>	<b>1.997.802.443,46</b>	<b>299.675.918,25</b>	<b>85.781.860,20</b>	<b>695.953,66</b>	<b>22.925.584,96</b>	<b>2.406.881.760,53</b>
Las Palmas	1.058.856.163,47	141.025.398,43	46.988.460,27	309.665,47	13.368.081,07	1.260.547.768,71
Tenerife	938.946.279,99	158.650.519,82	38.793.399,93	386.288,19	9.557.503,89	1.146.333.991,82
<b>CANTABRIA</b>	<b>1.056.042.620,73</b>	<b>216.985.522,19</b>	<b>34.655.961,99</b>	<b>1.069.925,38</b>	<b>16.278.784,92</b>	<b>1.325.032.815,21</b>
Cantabria	1.056.042.620,73	216.985.522,19	34.655.961,99	1.069.925,38	16.278.784,92	1.325.032.815,21
<b>CASTILLA -MANCHA</b>	<b>2.268.120.409,76</b>	<b>564.712.017,97</b>	<b>0,00</b>	<b>8.908.468,42</b>	<b>37.093.454,12</b>	<b>2.878.834.350,27</b>
Albacete	430.334.736,18	106.822.438,84	0,00	253.686,36	6.059.963,04	543.470.824,42
Ciudad Real	574.299.987,82	125.482.391,47	0,00	7.533.513,59	14.621.608,08	721.937.500,96
Cuenca	212.431.987,04	96.836.971,18	0,00	40.998,27	3.602.521,10	312.912.477,59
Guadalajara	308.731.758,84	56.618.831,13	0,00	167.368,32	4.345.298,12	369.863.256,41
Toledo	742.321.939,88	178.951.385,35	0,00	912.901,88	8.464.063,78	930.650.290,89
<b>CASTILLA- LEON</b>	<b>3.982.139.606,97</b>	<b>1.230.896.647,76</b>	<b>0,00</b>	<b>267.123.882,32</b>	<b>77.619.513,57</b>	<b>5.557.779.650,62</b>
Ávila	213.041.828,97	83.449.633,61	0,00	231.964,90	2.274.605,97	298.998.033,45
Burgos	733.597.013,25	177.626.476,20	0,00	485.074,62	7.550.410,76	919.258.974,83
León	661.853.868,42	311.289.700,65	0,00	238.134.455,75	36.358.625,08	1.247.636.649,90
Palencia	268.836.175,90	78.952.673,57	0,00	23.989.161,26	5.274.479,89	377.052.490,62
Salamanca	514.466.422,56	152.442.580,09	0,00	1.305.693,92	5.995.538,99	674.210.235,56
Segovia	202.090.361,47	77.950.331,55	0,00	173.849,18	2.717.749,00	282.932.291,20
Soria	142.831.899,67	56.668.574,89	0,00	18.545,02	1.443.860,57	200.962.880,15
Valladolid	1.012.280.386,84	159.661.201,23	0,00	1.614.328,25	10.828.018,64	1.184.383.934,96
Zamora	233.141.649,89	132.855.475,97	0,00	1.170.809,42	5.176.224,67	372.344.159,95
<b>CATALUÑA</b>	<b>14.084.227.131,97</b>	<b>2.190.932.185,52</b>	<b>81.707.264,04</b>	<b>25.300.398,52</b>	<b>132.933.117,63</b>	<b>16.515.100.097,68</b>
Barcelona	11.304.804.065,38	1.441.200.310,72	54.434.999,42	22.075.333,80	103.795.430,91	12.926.310.140,23
Gerona	1.077.467.005,10	255.795.696,62	0,00	382.501,07	10.405.422,97	1.344.050.625,76
Lérida	523.727.484,30	231.119.716,74	0,00	2.125.236,85	6.050.205,18	763.022.643,07
Tarragona	1.178.228.577,19	262.816.461,44	27.272.264,62	717.326,80	12.682.058,57	1.481.716.688,62
<b>EXTREMADURA</b>	<b>1.208.793.217,40</b>	<b>293.511.416,85</b>	<b>0,00</b>	<b>1.693.361,47</b>	<b>17.526.038,03</b>	<b>1.521.524.033,75</b>
Badajoz	695.120.261,86	167.427.074,77	0,00	696.262,35	9.928.892,80	873.172.491,78
Cáceres	513.672.955,54	126.084.342,08	0,00	997.099,12	7.597.145,23	648.351.541,97
<b>GALICIA</b>	<b>3.739.541.501,37</b>	<b>1.523.808.793,31</b>	<b>494.832.040,19</b>	<b>20.511.043,48</b>	<b>61.077.502,29</b>	<b>5.839.770.880,64</b>
La Coruña	1.595.073.799,40	542.647.461,10	157.278.736,55	10.707.049,54	23.009.207,92	2.328.716.254,51
Lugo	411.815.418,99	349.157.975,06	25.381.676,56	4.227.706,79	8.642.502,31	799.225.279,71
Orense	444.896.922,61	245.764.610,69	0,00	3.208.158,41	8.237.704,39	702.107.396,10
Pontevedra	1.287.755.360,37	386.238.746,46	312.171.627,08	2.368.128,74	21.188.087,67	2.009.721.950,32
<b>LA RIOJA</b>	<b>500.643.431,98</b>	<b>126.687.472,05</b>	<b>0,00</b>	<b>418.053,51</b>	<b>6.919.462,35</b>	<b>634.668.419,89</b>
La Rioja	500.643.431,98	126.687.472,05	0,00	418.053,51	6.919.462,35	634.668.419,89
<b>MADRID</b>	<b>11.839.531.665,37</b>	<b>1.103.460.828,37</b>	<b>29.411.353,57</b>	<b>6.207.426,40</b>	<b>74.220.982,92</b>	<b>13.052.832.256,63</b>
Madrid	11.839.531.665,37	1.103.460.828,37	29.411.353,57	6.207.426,40	74.220.982,92	13.052.832.256,63
<b>MURCIA</b>	<b>1.463.608.178,65</b>	<b>307.942.546,62</b>	<b>14.939.427,47</b>	<b>1.094.216,25</b>	<b>23.861.894,14</b>	<b>1.811.446.263,13</b>
Murcia	1.463.608.178,65	307.942.546,62	14.939.427,47	1.094.216,25	23.861.894,14	1.811.446.263,13
<b>NAVARRA</b>	<b>1.237.518.908,42</b>	<b>225.231.652,51</b>	<b>0,00</b>	<b>296.671,35</b>	<b>15.248.952,44</b>	<b>1.478.296.184,72</b>
Navarra	1.237.518.908,42	225.231.652,51	0,00	296.671,35	15.248.952,44	1.478.296.184,72
<b>C.VALENCIANA</b>	<b>6.752.319.947,41</b>	<b>1.136.151.495,22</b>	<b>64.735.144,42</b>	<b>11.631.231,31</b>	<b>63.281.162,38</b>	<b>8.028.118.980,74</b>
Alicante	2.049.572.072,73	372.342.621,63	25.775.849,56	6.954.473,15	20.726.411,20	2.475.371.428,27
Castellón	823.004.083,12	191.093.336,52	14.293.833,46	2.542.049,28	8.312.173,02	1.039.245.475,40
Valencia	3.879.743.791,56	572.715.537,07	24.665.461,40	2.134.708,88	34.242.578,16	4.513.502.077,07
<b>PAIS VASCO</b>	<b>5.440.482.772,22</b>	<b>742.018.888,49</b>	<b>143.342.615,42</b>	<b>1.342.412,56</b>	<b>72.106.951,19</b>	<b>6.399.293.439,88</b>
Áraba/Álava	798.433.001,52	106.695.333,95	0,00	90.226,39	11.091.402,05	916.309.963,91
Gipuzkoa	1.766.664.761,76	321.006.100,91	37.263.792,10	159.369,94	29.101.238,36	2.154.195.263,07
Bizkaia	2.875.385.008,94	314.317.253,63	106.078.823,32	1.092.816,23	31.914.310,78	3.328.788.212,90
<b>CEUTA</b>	<b>53.087.272,45</b>	<b>7.723.922,44</b>	<b>2.666.631,84</b>	<b>27.986,75</b>	<b>1.826.217,42</b>	<b>65.332.030,90</b>
<b>MELILLA</b>	<b>41.932.571,50</b>	<b>8.221.584,15</b>	<b>1.440.290,63</b>	<b>22.110,62</b>	<b>1.131.908,28</b>	<b>52.748.465,18</b>
<b>S. CENTRALES</b>	<b>0,00</b>	<b>0,00</b>	<b>0,00</b>	<b>0,00</b>	<b>0,00</b>	<b>0,00</b>
<b>TOTALES</b>	<b>70.831.438.220,19</b>	<b>12.666.074.145,43</b>	<b>1.188.998.319,39</b>	<b>1.102.520.234,89</b>	<b>944.178.585,23</b>	<b>86.733.209.505,13</b>

Cuadro II.47.3 IMPORTE PENSIÓN DE VIUDEDAD POR REGÍMENES. (Euros)

Año 2017

COMUNIDADES AUTONOMAS	R. GENERAL	R. AUTONOMOS	R. MAR	R. CARBON	R. A.T. Y E.P.	TOTAL
<b>ANDALUCÍA</b>	<b>2.716.164.903,56</b>	<b>411.509.203,69</b>	<b>70.096.532,07</b>	<b>9.742.320,61</b>	<b>103.249.697,36</b>	<b>3.310.762.657,29</b>
Almería	149.099.574,27	52.757.578,47	6.731.754,08	352.190,44	7.354.557,16	216.295.654,42
Cádiz	422.893.999,72	50.978.263,82	30.471.357,78	105.188,86	16.279.821,14	520.728.631,32
Córdoba	287.293.980,21	44.612.968,44	0,00	5.648.347,33	9.309.238,96	346.864.534,94
Granada	289.329.938,20	54.552.606,14	0,00	368.169,26	10.847.888,72	355.098.602,32
Huelva	169.500.337,80	22.779.421,15	17.025.489,67	116.824,61	8.960.653,61	218.382.726,84
Jaén	260.440.505,83	38.296.996,75	0,00	246.775,79	11.161.621,81	310.145.900,18
Málaga	458.489.167,77	64.887.851,32	11.836.436,60	699.942,80	13.894.993,09	549.808.391,58
Sevilla	679.117.399,76	82.643.517,60	4.031.493,94	2.204.881,52	25.440.922,87	793.438.215,69
<b>ARAGON</b>	<b>530.073.834,37</b>	<b>142.813.647,38</b>	<b>0,00</b>	<b>16.009.963,28</b>	<b>22.639.357,02</b>	<b>711.536.802,05</b>
Huesca	79.906.406,70	35.533.882,59	0,00	1.123.252,78	3.988.070,49	120.551.612,56
Teruel	37.909.571,06	23.001.016,59	0,00	11.838.031,09	2.335.382,81	75.084.001,55
Zaragoza	412.257.856,61	84.278.748,20	0,00	3.048.679,41	16.315.903,72	515.901.187,94
<b>ASTURIAS</b>	<b>480.392.800,31</b>	<b>96.265.222,53</b>	<b>14.946.418,61</b>	<b>155.208.387,35</b>	<b>85.715.987,00</b>	<b>832.528.815,80</b>
Asturias	480.392.800,31	96.265.222,53	14.946.418,61	155.208.387,35	85.715.987,00	832.528.815,80
<b>BALEARES</b>	<b>279.310.842,15</b>	<b>66.616.593,15</b>	<b>9.875.817,05</b>	<b>1.223.289,73</b>	<b>6.850.573,51</b>	<b>363.877.115,59</b>
Baleares	279.310.842,15	66.616.593,15	9.875.817,05	1.223.289,73	6.850.573,51	363.877.115,59
<b>CANARIAS</b>	<b>530.881.641,04</b>	<b>104.055.529,05</b>	<b>38.564.497,48</b>	<b>346.496,09</b>	<b>17.461.776,97</b>	<b>691.309.940,63</b>
Las Palmas	276.834.698,46	46.430.316,41	22.405.197,17	156.481,41	10.168.490,98	355.995.184,43
Tenerife	254.046.942,58	57.625.212,64	16.159.300,31	190.014,68	7.293.285,99	335.314.756,20
<b>CANTABRIA</b>	<b>257.170.539,39</b>	<b>50.226.935,44</b>	<b>10.669.491,89</b>	<b>514.476,13</b>	<b>11.566.237,76</b>	<b>330.147.680,61</b>
Cantabria	257.170.539,39	50.226.935,44	10.669.491,89	514.476,13	11.566.237,76	330.147.680,61
<b>CASTILLA -MANCHA</b>	<b>643.128.700,23</b>	<b>190.193.347,06</b>	<b>0,00</b>	<b>6.593.252,45</b>	<b>29.366.338,03</b>	<b>869.281.637,77</b>
Albacete	127.491.461,64	34.340.748,41	0,00	101.012,34	4.923.328,45	166.856.550,84
Ciudad Real	189.739.219,69	47.745.922,86	0,00	6.080.646,77	10.635.279,29	254.201.068,61
Cuenca	62.489.716,89	34.139.480,54	0,00	72.199,82	2.957.007,57	99.658.404,82
Guadalajara	68.265.810,79	17.708.702,14	0,00	91.533,88	2.691.770,27	88.757.817,08
Toledo	195.142.491,22	56.258.493,11	0,00	247.859,64	8.158.952,45	259.807.796,42
<b>CASTILLA- LEON</b>	<b>907.635.842,41</b>	<b>343.134.958,38</b>	<b>0,00</b>	<b>64.022.208,28</b>	<b>76.118.419,18</b>	<b>1.390.911.428,25</b>
Avila	59.910.379,06	27.414.350,93	0,00	66.025,39	2.129.189,88	89.519.945,26
Burgos	143.536.183,49	43.033.602,74	0,00	404.084,43	6.818.365,36	193.792.236,02
León	156.484.967,42	64.936.074,38	0,00	56.469.988,36	37.030.704,53	314.921.734,69
Palencia	63.732.016,31	23.688.347,75	0,00	5.208.337,58	8.280.446,60	100.909.148,24
Salamanca	125.878.642,55	50.168.748,44	0,00	473.946,86	5.586.790,07	182.108.127,92
Segovia	49.345.023,93	26.918.156,71	0,00	35.620,38	2.226.403,50	78.525.204,52
Soria	30.456.071,82	15.302.089,45	0,00	5.821,56	1.313.381,45	47.077.364,28
Valladolid	215.602.447,08	46.963.406,04	0,00	867.114,23	9.002.666,34	272.435.633,69
Zamora	62.690.110,75	44.710.181,94	0,00	491.269,49	3.730.471,45	111.622.033,63
<b>CATALUÑA</b>	<b>3.017.098.808,57</b>	<b>475.040.242,79</b>	<b>25.914.768,48</b>	<b>13.062.920,18</b>	<b>96.145.513,95</b>	<b>3.627.262.253,97</b>
Barcelona	2.397.029.365,30	299.776.215,54	18.733.593,53	11.183.723,25	69.924.332,60	2.796.647.230,22
Gerona	231.706.886,44	53.689.012,44	0,00	269.894,64	8.129.769,16	293.795.562,68
Lérida	125.885.020,43	63.881.577,60	0,00	950.914,93	6.517.896,79	197.235.409,75
Tarragona	262.477.536,40	57.693.437,21	7.181.174,95	658.387,36	11.573.515,40	339.584.051,32
<b>EXTREMADURA</b>	<b>403.607.274,86</b>	<b>104.980.695,04</b>	<b>0,00</b>	<b>806.773,63</b>	<b>13.871.503,07</b>	<b>523.266.246,60</b>
Badajoz	247.257.943,74	62.266.903,47	0,00	370.519,34	8.574.297,24	318.469.663,79
Cáceres	156.349.331,12	42.713.791,57	0,00	436.254,29	5.297.205,83	204.796.582,81
<b>GALICIA</b>	<b>896.168.187,28</b>	<b>334.866.274,06</b>	<b>135.401.132,19</b>	<b>6.539.417,44</b>	<b>63.596.462,13</b>	<b>1.436.571.473,10</b>
La Coruña	382.530.197,10	126.229.476,59	49.291.482,43	2.516.550,42	26.677.203,80	587.244.910,34
Lugo	103.160.565,05	73.134.255,54	6.774.226,92	1.844.704,47	8.107.074,38	193.020.826,36
Orense	113.317.986,48	53.952.237,25	0,00	1.099.750,80	6.511.395,66	174.881.370,19
Pontevedra	297.159.438,65	81.550.304,68	79.335.422,84	1.078.411,75	22.300.788,29	481.424.366,21
<b>LA RIOJA</b>	<b>104.030.688,01</b>	<b>34.737.649,04</b>	<b>0,00</b>	<b>333.389,03</b>	<b>4.671.400,29</b>	<b>143.773.126,37</b>
La Rioja	104.030.688,01	34.737.649,04	0,00	333.389,03	4.671.400,29	143.773.126,37
<b>MADRID</b>	<b>2.407.181.944,28</b>	<b>251.563.463,38</b>	<b>9.365.020,92</b>	<b>3.579.054,09</b>	<b>76.202.668,92</b>	<b>2.747.892.151,59</b>
Madrid	2.407.181.944,28	251.563.463,38	9.365.020,92	3.579.054,09	76.202.668,92	2.747.892.151,59
<b>MURCIA</b>	<b>397.148.128,62</b>	<b>87.229.171,18</b>	<b>7.045.313,95</b>	<b>335.329,91</b>	<b>18.809.899,23</b>	<b>510.567.842,89</b>
Murcia	397.148.128,62	87.229.171,18	7.045.313,95	335.329,91	18.809.899,23	510.567.842,89
<b>NAVARRA</b>	<b>228.097.770,11</b>	<b>51.632.927,77</b>	<b>0,00</b>	<b>111.985,75</b>	<b>9.983.964,07</b>	<b>289.826.647,70</b>
Navarra	228.097.770,11	51.632.927,77	0,00	111.985,75	9.983.964,07	289.826.647,70
<b>C.VALENCIANA</b>	<b>1.700.782.189,43</b>	<b>288.503.820,56</b>	<b>27.159.040,78</b>	<b>4.280.355,04</b>	<b>53.350.482,09</b>	<b>2.074.075.887,90</b>
Alicante	530.808.464,24	97.901.315,59	12.204.261,13	1.995.898,13	15.543.272,15	658.453.211,24
Castellón	190.720.360,39	40.881.663,53	5.232.408,56	550.903,53	7.588.861,27	244.974.197,28
Valencia	979.253.364,80	149.720.841,44	9.722.371,09	1.733.553,38	30.218.348,67	1.170.648.479,38
<b>PAIS VASCO</b>	<b>1.210.028.558,05</b>	<b>151.631.334,39</b>	<b>43.952.345,21</b>	<b>1.261.976,60</b>	<b>50.584.726,10</b>	<b>1.457.458.940,35</b>
Áraba/Álava	147.972.023,77	19.882.706,13	0,00	242.925,43	5.254.969,98	173.352.625,31
Gipuzkoa	372.622.238,61	59.325.303,78	14.505.897,77	196.391,64	16.944.263,57	463.594.095,37
Bizkaia	689.434.295,67	72.423.324,48	29.446.447,44	822.659,53	28.385.492,55	820.512.219,67
<b>CEUTA</b>	<b>20.501.991,56</b>	<b>3.077.940,94</b>	<b>1.438.884,20</b>	<b>26.774,14</b>	<b>1.087.072,67</b>	<b>26.132.663,51</b>
<b>MELILLA</b>	<b>15.375.248,42</b>	<b>4.408.295,16</b>	<b>944.138,42</b>	<b>19.209,62</b>	<b>1.075.435,75</b>	<b>21.822.327,37</b>
<b>S. CENTRALES</b>	<b>0,00</b>	<b>0,00</b>	<b>0,00</b>	<b>0,00</b>	<b>0,00</b>	<b>0,00</b>
<b>TOTALES</b>	<b>16.744.779.892,65</b>	<b>3.192.487.250,99</b>	<b>395.373.401,25</b>	<b>284.017.579,35</b>	<b>742.347.515,10</b>	<b>21.359.005.639,34</b>



Cuadro II.47.4 IMPORTE PENSIÓN DE ORFANDAD POR REGÍMENES. (Euros)

						Año 2017
COMUNIDADES AUTONOMAS	R. GENERAL	R. AUTONOMOS	R. MAR	R. CARBON	R. A.T. Y E.P.	TOTAL
<b>ANDALUCIA</b>	<b>294.873.735,62</b>	<b>38.945.170,79</b>	<b>7.157.132,91</b>	<b>1.202.925,69</b>	<b>11.975.088,10</b>	<b>354.154.053,11</b>
Almería	16.852.204,27	5.211.916,80	755.484,14	58.873,24	981.552,00	23.860.030,45
Cádiz	47.104.353,71	4.577.934,69	3.035.727,42	16.488,71	1.861.457,95	56.595.962,48
Córdoba	30.647.578,63	4.023.496,37	0,00	592.819,16	1.191.048,75	36.454.942,91
Granada	31.940.425,38	5.627.516,17	0,00	49.950,30	1.215.739,28	38.833.631,13
Huelva	17.978.272,98	2.207.534,37	1.437.263,85	34.221,37	863.085,25	22.520.377,82
Jaén	24.218.702,18	3.421.577,64	0,00	20.768,07	1.318.200,44	28.979.248,33
Málaga	52.753.155,02	6.664.278,81	1.329.094,66	75.715,00	1.631.166,52	62.453.410,01
Sevilla	73.379.043,45	7.210.915,94	599.562,84	354.089,84	2.912.837,91	84.456.449,98
<b>ARAGON</b>	<b>39.027.008,93</b>	<b>9.919.146,82</b>	<b>0,00</b>	<b>1.039.864,68</b>	<b>2.396.838,88</b>	<b>52.382.859,31</b>
Huesca	6.105.102,71	2.186.574,12	0,00	41.737,00	455.080,58	8.788.494,41
Teruel	2.893.387,93	1.684.854,91	0,00	749.601,73	265.295,52	5.593.140,09
Zaragoza	30.028.518,29	6.047.717,79	0,00	248.525,95	1.676.462,78	38.001.224,81
<b>ASTURIAS</b>	<b>30.940.843,15</b>	<b>9.618.917,50</b>	<b>968.883,73</b>	<b>9.165.898,94</b>	<b>6.142.254,91</b>	<b>56.836.798,23</b>
Asturias	30.940.843,15	9.618.917,50	968.883,73	9.165.898,94	6.142.254,91	56.836.798,23
<b>BALEARES</b>	<b>23.308.322,40</b>	<b>4.756.206,85</b>	<b>434.961,69</b>	<b>119.223,66</b>	<b>831.531,38</b>	<b>29.450.245,98</b>
Baleares	23.308.322,40	4.756.206,85	434.961,69	119.223,66	831.531,38	29.450.245,98
<b>CANARIAS</b>	<b>65.813.494,09</b>	<b>11.209.353,51</b>	<b>4.705.291,21</b>	<b>29.729,02</b>	<b>2.310.360,60</b>	<b>84.068.228,43</b>
Las Palmas	37.159.138,47	5.665.018,43	3.101.790,76	2.726,70	1.469.417,89	47.398.092,25
Tenerife	28.654.355,62	5.544.335,08	1.603.500,45	27.002,32	840.942,71	36.670.136,18
<b>CANTABRIA</b>	<b>19.406.325,54</b>	<b>5.183.464,99</b>	<b>917.228,66</b>	<b>55.974,51</b>	<b>1.002.751,53</b>	<b>26.565.745,23</b>
Cantabria	19.406.325,54	5.183.464,99	917.228,66	55.974,51	1.002.751,53	26.565.745,23
<b>CASTILLA -MANCHA</b>	<b>58.658.072,02</b>	<b>16.521.378,51</b>	<b>0,00</b>	<b>718.873,77</b>	<b>3.542.378,23</b>	<b>79.440.702,53</b>
Albacete	11.962.265,19	2.993.867,03	0,00	0,00	774.358,73	15.730.490,95
Ciudad Real	17.277.045,49	4.494.271,62	0,00	710.499,37	1.233.893,51	23.715.709,99
Cuenca	5.797.541,38	2.862.796,34	0,00	0,00	415.639,96	9.075.977,68
Guadalajara	6.690.799,37	1.718.875,13	0,00	0,00	293.067,54	8.702.742,04
Toledo	16.930.420,59	4.451.568,39	0,00	8.374,40	825.418,49	22.215.781,87
<b>CASTILLA- LEON</b>	<b>70.199.515,90</b>	<b>32.438.879,65</b>	<b>0,00</b>	<b>4.386.776,04</b>	<b>5.886.982,84</b>	<b>112.912.154,43</b>
Avila	5.182.198,03	2.425.694,59	0,00	14.830,50	203.276,05	7.825.999,17
Burgos	11.299.888,64	4.907.949,71	0,00	72.868,56	683.950,40	16.964.657,31
León	11.488.031,43	7.510.782,25	0,00	3.547.677,16	2.537.772,67	25.084.263,51
Palencia	5.097.648,30	2.078.049,02	0,00	472.159,44	535.418,86	8.183.275,62
Salamanca	10.510.286,18	4.203.503,48	0,00	59.928,67	530.534,85	15.304.253,18
Segovia	3.816.062,88	2.100.373,77	0,00	7.233,77	179.048,84	6.102.719,26
Soria	2.487.233,03	1.240.449,33	0,00	14.776,61	170.431,70	3.912.890,67
Valladolid	15.747.749,16	3.636.832,47	0,00	130.451,48	658.648,07	20.173.681,18
Zamora	4.570.418,25	4.335.245,03	0,00	66.849,85	387.901,40	9.360.414,53
<b>CATALUÑA</b>	<b>212.384.683,24</b>	<b>32.858.815,51</b>	<b>1.811.843,94</b>	<b>812.461,61</b>	<b>10.216.082,71</b>	<b>258.083.887,01</b>
Barcelona	164.314.752,85	22.515.807,75	1.239.031,35	558.174,69	7.011.104,68	195.638.871,32
Gerona	16.381.630,25	3.339.870,37	0,00	38.510,74	1.082.241,36	20.842.252,72
Lérida	11.135.381,90	3.482.208,81	0,00	101.585,21	947.793,24	15.666.969,16
Tarragona	20.552.918,24	3.520.928,58	572.812,59	114.190,97	1.174.943,43	25.935.793,81
<b>EXTREMADURA</b>	<b>40.143.168,25</b>	<b>10.398.705,19</b>	<b>0,00</b>	<b>70.101,06</b>	<b>1.513.624,25</b>	<b>52.125.598,75</b>
Badajoz	26.307.260,22	5.894.336,18	0,00	58.482,99	948.372,67	33.208.452,06
Cáceres	13.835.908,03	4.504.369,01	0,00	11.618,07	565.251,58	18.917.146,69
<b>GALICIA</b>	<b>67.555.328,08</b>	<b>42.823.141,75</b>	<b>9.421.879,59</b>	<b>410.461,23</b>	<b>5.529.128,10</b>	<b>125.739.938,75</b>
La Coruña	28.830.878,08	16.700.494,18	3.421.357,30	87.211,51	2.166.560,05	51.206.501,12
Lugo	6.771.098,61	8.504.100,02	295.236,16	117.080,08	601.809,79	16.289.324,66
Orense	6.807.085,41	7.336.351,91	0,00	69.897,20	501.578,63	14.714.913,15
Pontevedra	25.146.265,98	10.282.195,64	5.705.286,13	136.272,44	2.259.179,63	43.529.199,82
<b>LA RIOJA</b>	<b>7.275.230,55</b>	<b>2.345.262,51</b>	<b>0,00</b>	<b>28.498,65</b>	<b>535.013,52</b>	<b>10.184.005,23</b>
La Rioja	7.275.230,55	2.345.262,51	0,00	28.498,65	535.013,52	10.184.005,23
<b>MADRID</b>	<b>175.941.669,09</b>	<b>21.739.142,96</b>	<b>410.738,37</b>	<b>235.782,28</b>	<b>6.988.941,60</b>	<b>205.316.274,30</b>
Madrid	175.941.669,09	21.739.142,96	410.738,37	235.782,28	6.988.941,60	205.316.274,30
<b>MURCIA</b>	<b>43.701.473,21</b>	<b>8.410.514,92</b>	<b>612.649,92</b>	<b>2.173,59</b>	<b>2.679.547,93</b>	<b>55.406.359,57</b>
Murcia	43.701.473,21	8.410.514,92	612.649,92	2.173,59	2.679.547,93	55.406.359,57
<b>NAVARRA</b>	<b>17.778.364,14</b>	<b>4.610.360,28</b>	<b>0,00</b>	<b>28.698,00</b>	<b>1.197.271,70</b>	<b>23.614.694,12</b>
Navarra	17.778.364,14	4.610.360,28	0,00	28.698,00	1.197.271,70	23.614.694,12
<b>C.VALENCIANA</b>	<b>153.314.706,70</b>	<b>24.969.068,82</b>	<b>2.363.594,51</b>	<b>451.038,78</b>	<b>5.867.582,41</b>	<b>186.965.991,22</b>
Alicante	46.430.367,38	8.478.151,26	882.281,37	166.508,38	1.790.124,17	57.747.432,56
Castellón	17.462.102,65	3.616.199,15	454.312,24	58.519,98	844.444,03	22.435.578,05
Valencia	89.422.236,67	12.874.718,41	1.027.000,90	226.010,42	3.233.014,21	106.782.980,61
<b>PAIS VASCO</b>	<b>77.924.675,19</b>	<b>13.152.664,37</b>	<b>2.666.772,84</b>	<b>113.290,54</b>	<b>4.482.651,53</b>	<b>98.340.054,47</b>
Álava	9.407.323,76	1.554.836,03	0,00	13.891,40	415.934,02	11.391.985,21
Gipuzkoa	22.892.114,24	4.974.148,76	777.448,90	14.609,17	1.499.034,15	30.157.355,22
Bizkaia	45.625.237,19	6.623.679,58	1.889.323,94	84.789,97	2.567.683,36	56.790.714,04
<b>CEUTA</b>	<b>2.635.285,44</b>	<b>330.537,63</b>	<b>197.561,16</b>	<b>0,00</b>	<b>113.651,35</b>	<b>3.277.035,58</b>
<b>MELILLA</b>	<b>2.600.937,22</b>	<b>534.892,67</b>	<b>161.215,14</b>	<b>0,00</b>	<b>130.576,45</b>	<b>3.427.621,48</b>
<b>S. CENTRALES</b>	<b>0,00</b>	<b>0,00</b>	<b>0,00</b>	<b>0,00</b>	<b>0,00</b>	<b>0,00</b>
<b>TOTALES</b>	<b>1.403.482.838,76</b>	<b>290.765.625,23</b>	<b>31.829.753,67</b>	<b>18.871.772,05</b>	<b>73.342.258,02</b>	<b>1.818.292.247,73</b>

Cuadro II.47.5 IMPORTE PENSIÓN A FAVOR DE FAMILIARES POR REGÍMENES. (Euros)

Año 2017

COMUNIDADES AUTONOMAS	R. GENERAL	R. AUTONOMOS	R. MAR	R. CARBON	R. A.T. Y E.P.	TOTAL
<b>ANDALUCÍA</b>	<b>61.124.659,39</b>	<b>5.822.128,89</b>	<b>2.072.842,73</b>	<b>213.643,93</b>	<b>1.095.127,57</b>	<b>70.328.402,51</b>
Almería	2.073.870,81	796.087,22	81.058,54	0,00	27.437,24	2.978.453,81
Cádiz	14.052.061,80	927.189,11	944.576,81	0,00	113.959,20	16.037.786,92
Córdoba	6.755.128,98	672.365,30	0,00	104.425,90	133.326,19	7.665.246,37
Granada	6.927.781,71	929.324,65	0,00	0,00	78.046,90	7.935.153,26
Huelva	3.505.615,13	357.670,44	525.611,42	0,00	165.649,72	4.554.546,71
Jaén	3.916.783,09	475.829,39	0,00	0,00	124.739,63	4.517.352,11
Málaga	8.494.855,84	700.811,97	407.026,01	4.119,89	190.890,18	9.797.703,89
Sevilla	15.398.562,03	962.850,81	114.569,95	105.098,14	261.078,51	16.842.159,44
<b>ARAGON</b>	<b>5.477.105,90</b>	<b>1.405.852,63</b>	<b>0,00</b>	<b>137.773,90</b>	<b>164.452,16</b>	<b>7.185.184,59</b>
Huesca	590.712,18	188.455,48	0,00	0,00	24.316,81	803.484,47
Teruel	371.823,47	248.844,79	0,00	115.061,84	6.591,44	742.321,54
Zaragoza	4.514.570,25	968.552,36	0,00	22.712,06	133.543,91	5.639.378,58
<b>ASTURIAS</b>	<b>7.868.384,40</b>	<b>2.202.841,40</b>	<b>436.599,63</b>	<b>4.061.549,75</b>	<b>2.061.205,57</b>	<b>16.630.580,75</b>
Asturias	7.868.384,40	2.202.841,40	436.599,63	4.061.549,75	2.061.205,57	16.630.580,75
<b>BALEARES</b>	<b>705.227,21</b>	<b>143.278,66</b>	<b>48.884,73</b>	<b>42.771,89</b>	<b>26.645,07</b>	<b>966.807,56</b>
Baleares	705.227,21	143.278,66	48.884,73	42.771,89	26.645,07	966.807,56
<b>CANARIAS</b>	<b>11.762.517,50</b>	<b>1.918.452,49</b>	<b>1.614.001,39</b>	<b>0,00</b>	<b>163.389,60</b>	<b>15.458.360,98</b>
Las Palmas	7.398.310,85	951.181,24	1.035.444,36	0,00	116.022,38	9.500.958,83
Tenerife	4.364.206,65	967.271,25	578.557,03	0,00	47.367,22	5.957.402,15
<b>CANTABRIA</b>	<b>7.408.836,48</b>	<b>2.071.284,42</b>	<b>231.864,14</b>	<b>73.009,34</b>	<b>149.013,08</b>	<b>9.934.007,46</b>
Cantabria	7.408.836,48	2.071.284,42	231.864,14	73.009,34	149.013,08	9.934.007,46
<b>CASTILLA -MANCHA</b>	<b>12.187.190,41</b>	<b>3.740.121,91</b>	<b>0,00</b>	<b>290.051,07</b>	<b>531.959,32</b>	<b>16.749.322,71</b>
Albacete	3.165.462,63	711.103,59	0,00	5.919,69	114.358,71	3.996.844,62
Ciudad Real	4.120.914,61	1.252.006,50	0,00	284.131,38	177.032,03	5.834.084,52
Cuenca	1.352.261,51	756.197,88	0,00	0,00	66.543,14	2.175.002,53
Guadalajara	689.962,17	281.374,60	0,00	0,00	32.251,62	1.003.588,39
Toledo	2.858.589,49	739.439,34	0,00	0,00	141.773,82	3.739.802,65
<b>CASTILLA- LEON</b>	<b>17.475.521,59</b>	<b>7.746.815,62</b>	<b>0,00</b>	<b>1.690.775,44</b>	<b>1.623.797,70</b>	<b>28.536.910,35</b>
Avila	1.025.323,02	518.989,41	0,00	0,00	37.169,84	1.581.482,27
Burgos	2.184.477,10	583.566,31	0,00	0,00	171.098,16	2.939.141,57
León	3.296.344,39	2.239.472,01	0,00	1.540.534,23	905.881,93	7.982.232,56
Palencia	1.546.521,76	606.900,54	0,00	109.700,53	194.758,26	2.457.881,09
Salamanca	3.031.216,81	1.160.000,49	0,00	0,00	119.472,31	4.310.689,61
Segovia	613.192,33	359.430,60	0,00	14.112,71	17.902,39	1.004.638,03
Soria	507.430,02	238.255,09	0,00	0,00	33.093,01	778.778,12
Valladolid	4.081.910,85	826.225,58	0,00	26.427,97	98.011,26	5.032.575,66
Zamora	1.189.105,31	1.213.975,59	0,00	0,00	46.410,54	2.449.491,44
<b>CATALUÑA</b>	<b>9.531.814,32</b>	<b>1.017.710,79</b>	<b>91.857,07</b>	<b>30.939,89</b>	<b>584.490,96</b>	<b>11.256.813,03</b>
Barcelona	7.752.518,17	631.112,41	71.596,73	24.348,49	386.254,90	8.865.830,70
Gerona	290.505,02	41.062,39	0,00	0,00	86.723,92	418.291,33
Lérida	363.557,10	142.961,91	0,00	6.591,40	80.848,11	548.048,52
Tarragona	1.125.234,03	202.574,08	20.260,34	0,00	76.574,03	1.424.642,48
<b>EXTREMADURA</b>	<b>10.068.767,46</b>	<b>2.292.878,02</b>	<b>0,00</b>	<b>30.798,73</b>	<b>194.967,91</b>	<b>12.587.412,12</b>
Badajoz	6.950.901,95	1.590.644,22	0,00	30.798,73	114.119,62	8.686.464,52
Cáceres	3.117.865,51	702.233,80	0,00	0,00	80.848,29	3.900.947,60
<b>GALICIA</b>	<b>16.173.393,05</b>	<b>22.775.647,01</b>	<b>2.382.320,83</b>	<b>90.013,84</b>	<b>990.776,47</b>	<b>42.412.151,20</b>
La Coruña	6.757.934,71	7.725.459,12	790.308,42	35.534,63	357.007,03	15.666.243,91
Lugo	1.690.248,69	3.594.587,06	74.987,53	10.272,77	113.093,17	5.483.189,22
Orense	1.962.785,77	5.676.790,70	0,00	3.447,40	110.029,85	7.753.053,72
Pontevedra	5.762.423,88	5.778.810,13	1.517.024,88	40.759,04	410.646,42	13.509.664,35
<b>LA RIOJA</b>	<b>994.527,58</b>	<b>240.975,47</b>	<b>0,00</b>	<b>0,00</b>	<b>154.600,27</b>	<b>1.390.103,32</b>
La Rioja	994.527,58	240.975,47	0,00	0,00	154.600,27	1.390.103,32
<b>MADRID</b>	<b>21.655.818,60</b>	<b>1.295.052,12</b>	<b>102.094,92</b>	<b>57.140,31</b>	<b>797.219,08</b>	<b>23.907.325,03</b>
Madrid	21.655.818,60	1.295.052,12	102.094,92	57.140,31	797.219,08	23.907.325,03
<b>MURCIA</b>	<b>6.853.623,54</b>	<b>992.009,20</b>	<b>142.127,61</b>	<b>9.690,47</b>	<b>218.476,80</b>	<b>8.215.927,62</b>
Murcia	6.853.623,54	992.009,20	142.127,61	9.690,47	218.476,80	8.215.927,62
<b>NAVARRA</b>	<b>2.344.192,70</b>	<b>777.539,28</b>	<b>0,00</b>	<b>8.982,48</b>	<b>53.451,42</b>	<b>3.184.165,88</b>
Navarra	2.344.192,70	777.539,28	0,00	8.982,48	53.451,42	3.184.165,88
<b>C.VALENCIANA</b>	<b>15.462.601,90</b>	<b>1.928.233,61</b>	<b>396.478,40</b>	<b>108.482,77</b>	<b>707.778,38</b>	<b>18.603.575,06</b>
Alicante	6.727.669,65	957.939,57	191.995,77	93.297,30	149.999,21	8.120.901,50
Castellón	1.095.981,98	324.346,73	55.850,88	0,00	169.923,73	1.646.103,32
Valencia	7.638.950,27	645.947,31	148.631,75	15.185,47	387.855,44	8.836.570,24
<b>PAIS VASCO</b>	<b>17.737.632,85</b>	<b>1.716.658,47</b>	<b>859.239,16</b>	<b>25.142,87</b>	<b>1.096.844,34</b>	<b>21.435.517,69</b>
Áraba/Álava	1.285.176,88	175.175,50	0,00	0,00	4.743,02	1.465.095,40
Gipuzkoa	4.492.952,94	417.160,53	201.116,61	0,00	507.603,69	5.618.833,77
Bizkaia	11.959.503,03	1.124.322,44	658.122,55	25.142,87	584.497,63	14.351.588,52
<b>CEUTA</b>	<b>299.468,95</b>	<b>4.692,14</b>	<b>27.349,21</b>	<b>0,00</b>	<b>17.569,76</b>	<b>349.080,06</b>
<b>MELILLA</b>	<b>107.051,11</b>	<b>31.412,55</b>	<b>40.122,40</b>	<b>0,00</b>	<b>30.035,44</b>	<b>208.621,50</b>
<b>S. CENTRALES</b>	<b>0,00</b>	<b>0,00</b>	<b>0,00</b>	<b>0,00</b>	<b>0,00</b>	<b>0,00</b>
<b>TOTALES</b>	<b>225.238.334,94</b>	<b>58.123.584,68</b>	<b>8.445.782,22</b>	<b>6.870.766,68</b>	<b>10.661.800,90</b>	<b>309.340.269,42</b>

Cuadro II.47.6 IMPORTE TOTAL PENSIONES POR REGÍMENES. (Euros)

Año 2017

COMUNIDADES AUTONOMAS	R. GENERAL	R. AUTONOMOS	R. MAR	R. CARBON	R. A.T. Y E.P.	TOTAL
<b>ANDALUCIA</b>	<b>14.720.568.177,13</b>	<b>2.072.307.575,84</b>	<b>267.429.388,92</b>	<b>42.297.269,30</b>	<b>567.712.632,68</b>	<b>17.670.315.043,87</b>
Almería	771.585.459,32	244.543.593,47	24.385.783,20	1.150.265,91	28.689.196,95	1.070.354.298,85
Cádiz	2.255.048.768,46	248.037.769,36	121.351.163,81	507.472,75	134.785.237,49	2.759.730.411,87
Córdoba	1.501.837.895,79	230.320.313,41	0,00	29.507.902,13	36.198.290,62	1.797.864.401,95
Granada	1.649.197.508,57	280.269.121,15	0,00	1.395.141,42	62.115.167,57	1.992.976.938,71
Huelva	910.893.971,58	109.386.044,20	69.749.478,78	457.409,35	41.363.425,42	1.131.850.329,33
Jaén	1.241.248.234,72	188.979.531,71	0,00	946.921,62	47.953.648,39	1.479.128.336,44
Málaga	2.583.041.169,54	352.757.340,80	39.762.091,08	2.590.731,41	79.085.124,03	3.057.236.456,86
Sevilla	3.807.715.169,15	418.013.861,74	12.180.872,05	5.741.424,71	137.522.542,21	4.381.173.869,86
<b>ARAGON</b>	<b>3.155.020.481,15</b>	<b>710.289.665,19</b>	<b>0,00</b>	<b>95.474.746,74</b>	<b>86.130.262,12</b>	<b>4.046.915.155,20</b>
Huesca	461.504.517,46	158.799.016,90	0,00	3.291.472,61	14.572.294,29	638.167.301,26
Teruel	223.854.587,23	127.424.032,35	0,00	77.999.216,52	10.158.018,18	439.435.854,28
Zaragoza	2.469.661.376,46	424.066.615,94	0,00	14.184.057,61	61.399.949,65	2.969.311.999,66
<b>ASTURIAS</b>	<b>2.776.989.086,53</b>	<b>626.807.571,17</b>	<b>60.275.906,90</b>	<b>851.215.430,72</b>	<b>248.787.782,97</b>	<b>4.564.075.778,29</b>
Asturias	2.776.989.086,53	626.807.571,17	60.275.906,90	851.215.430,72	248.787.782,97	4.564.075.778,29
<b>BALEARES</b>	<b>1.750.451.538,52</b>	<b>390.953.353,05</b>	<b>38.095.108,65</b>	<b>3.013.006,29</b>	<b>41.164.936,26</b>	<b>2.223.677.942,77</b>
Baleares	1.750.451.538,52	390.953.353,05	38.095.108,65	3.013.006,29	41.164.936,26	2.223.677.942,77
<b>CANARIAS</b>	<b>2.992.027.161,80</b>	<b>447.116.078,87</b>	<b>135.687.510,64</b>	<b>1.233.182,81</b>	<b>91.277.825,85</b>	<b>3.667.341.759,97</b>
Las Palmas	1.609.330.949,18	211.124.417,85	76.934.023,03	567.593,05	55.132.586,80	1.953.089.569,91
Tenerife	1.382.696.212,62	235.991.661,02	58.753.487,61	665.589,76	36.145.239,05	1.714.252.190,06
<b>CANTABRIA</b>	<b>1.478.143.907,42</b>	<b>297.063.295,67</b>	<b>49.379.966,62</b>	<b>1.781.807,20</b>	<b>50.637.720,08</b>	<b>1.877.006.696,99</b>
Cantabria	1.478.143.907,42	297.063.295,67	49.379.966,62	1.781.807,20	50.637.720,08	1.877.006.696,99
<b>CASTILLA -MANCHA</b>	<b>3.360.011.306,44</b>	<b>845.847.762,65</b>	<b>0,00</b>	<b>16.767.929,74</b>	<b>138.229.681,53</b>	<b>4.360.856.680,36</b>
Albacete	635.159.853,19	157.173.569,27	0,00	360.618,39	23.548.502,58	816.242.543,43
Ciudad Real	913.044.997,40	203.721.593,69	0,00	14.792.895,82	49.164.965,32	1.180.724.452,23
Cuenca	323.078.819,98	146.339.711,09	0,00	128.009,41	13.947.769,43	483.494.309,91
Guadalajara	442.813.949,04	83.137.328,45	0,00	258.902,20	16.592.971,57	542.802.971,26
Toledo	1.045.913.686,83	255.475.560,15	0,00	1.227.503,92	34.975.652,63	1.337.592.403,53
<b>CASTILLA- LEON</b>	<b>5.377.623.640,04</b>	<b>1.698.722.741,26</b>	<b>0,00</b>	<b>359.912.663,07</b>	<b>253.248.004,45</b>	<b>7.689.507.048,82</b>
Ávila	301.666.561,77	119.895.619,31	0,00	323.735,49	7.658.126,38	429.544.042,95
Burgos	940.648.158,41	234.046.194,14	0,00	995.476,25	24.933.795,95	1.200.623.624,75
León	932.172.355,20	412.489.726,90	0,00	318.922.527,87	117.813.958,02	1.781.398.567,99
Palencia	373.509.466,09	112.370.121,72	0,00	32.851.909,29	20.698.125,32	539.429.622,42
Salamanca	700.040.348,31	217.377.261,98	0,00	1.916.305,32	19.448.781,55	938.782.697,16
Segovia	273.428.718,52	111.413.269,25	0,00	230.816,04	8.937.227,42	394.010.031,23
Soria	187.220.012,95	75.739.120,74	0,00	47.894,15	4.672.795,22	267.679.823,06
Valladolid	1.346.071.751,34	226.377.716,14	0,00	2.744.427,50	34.596.352,29	1.609.790.247,27
Zamora	322.866.267,45	189.013.711,08	0,00	1.879.571,16	14.488.842,30	528.248.391,99
<b>CATALUÑA</b>	<b>19.307.783.024,57</b>	<b>2.900.380.293,47</b>	<b>115.866.129,74</b>	<b>40.106.750,28</b>	<b>437.162.500,09</b>	<b>22.801.298.698,15</b>
Barcelona	15.464.775.776,04	1.908.951.260,58	78.734.734,73	34.565.281,05	328.382.789,14	17.815.409.841,54
Gerona	1.451.800.359,13	329.453.182,46	0,00	727.718,08	35.742.339,92	1.817.723.599,59
Lérida	760.756.504,16	316.768.302,58	0,00	3.250.638,33	25.325.865,24	1.106.101.310,31
Tarragona	1.630.450.385,24	345.207.547,85	37.131.395,01	1.563.112,82	47.711.505,79	2.062.063.946,71
<b>EXTREMADURA</b>	<b>1.875.101.364,36</b>	<b>448.666.894,94</b>	<b>0,00</b>	<b>2.766.676,50</b>	<b>63.792.718,73</b>	<b>2.390.327.654,53</b>
Badajoz	1.103.719.025,48	258.745.526,12	0,00	1.281.110,57	37.472.126,50	1.401.217.788,67
Cáceres	771.382.338,88	189.921.368,82	0,00	1.485.565,93	26.320.592,23	989.109.865,86
<b>GALICIA</b>	<b>5.257.212.581,64</b>	<b>2.054.177.444,56</b>	<b>684.341.308,46</b>	<b>28.644.460,23</b>	<b>237.316.795,67</b>	<b>8.261.692.590,56</b>
La Coruña	2.216.660.903,02	740.093.134,79	223.618.298,17	13.582.177,66	89.999.043,01	3.283.953.556,65
Lugo	597.102.730,65	462.783.735,96	35.271.413,12	6.504.455,82	32.482.895,68	1.134.145.231,23
Orense	649.457.492,90	335.077.785,30	0,00	4.783.822,53	31.999.026,54	1.021.318.127,27
Pontevedra	1.793.991.455,07	516.222.788,51	425.451.597,17	3.774.004,22	82.835.830,44	2.822.275.675,41
<b>LA RIOJA</b>	<b>661.361.461,51</b>	<b>171.572.817,21</b>	<b>0,00</b>	<b>867.269,60</b>	<b>20.342.747,35</b>	<b>854.144.295,67</b>
La Rioja	661.361.461,51	171.572.817,21	0,00	867.269,60	20.342.747,35	854.144.295,67
<b>MADRID</b>	<b>15.419.390.676,73</b>	<b>1.455.249.338,23</b>	<b>40.520.543,78</b>	<b>10.529.910,45</b>	<b>250.278.014,61</b>	<b>17.175.968.483,80</b>
Madrid	15.419.390.676,73	1.455.249.338,23	40.520.543,78	10.529.910,45	250.278.014,61	17.175.968.483,80
<b>MURCIA</b>	<b>2.193.460.607,33</b>	<b>447.363.072,29</b>	<b>24.619.022,31</b>	<b>1.464.011,43</b>	<b>92.468.691,09</b>	<b>2.759.375.404,45</b>
Murcia	2.193.460.607,33	447.363.072,29	24.619.022,31	1.464.011,43	92.468.691,09	2.759.375.404,45
<b>NAVARRA</b>	<b>1.620.889.240,37</b>	<b>301.569.764,18</b>	<b>0,00</b>	<b>446.337,58</b>	<b>44.866.162,34</b>	<b>1.967.771.504,47</b>
Navarra	1.620.889.240,37	301.569.764,18	0,00	446.337,58	44.866.162,34	1.967.771.504,47
<b>C.VALENCIANA</b>	<b>9.579.396.562,82</b>	<b>1.577.702.618,68</b>	<b>100.013.110,06</b>	<b>16.908.486,42</b>	<b>225.245.296,20</b>	<b>11.499.266.074,18</b>
Alicante	2.841.395.050,42	508.762.297,25	40.638.858,62	9.459.691,40	71.387.405,45	3.471.643.303,14
Castellón	1.159.245.398,96	252.638.810,88	21.777.700,06	3.163.250,78	29.074.997,68	1.465.900.158,36
Valencia	5.578.756.113,44	816.301.510,55	37.596.551,38	4.285.544,24	124.782.893,07	6.561.722.612,68
<b>PAIS VASCO</b>	<b>7.304.323.094,96</b>	<b>984.414.013,20</b>	<b>197.956.132,45</b>	<b>2.771.306,29</b>	<b>203.520.382,86</b>	<b>8.692.984.929,76</b>
Áraba/Álava	1.035.620.718,44	137.704.083,14	0,00	347.043,22	31.047.887,47	1.204.719.732,27
Gipuzkoa	2.343.286.906,57	413.692.003,94	54.908.120,57	370.370,75	75.975.983,35	2.888.233.385,18
Bizkaia	3.925.415.469,95	433.017.926,12	143.048.011,88	2.053.892,32	96.496.512,04	4.600.031.812,31
<b>CEUTA</b>	<b>87.085.668,19</b>	<b>12.119.608,36</b>	<b>4.682.898,50</b>	<b>54.760,89</b>	<b>5.516.293,33</b>	<b>109.459.229,27</b>
<b>MELILLA</b>	<b>72.129.718,66</b>	<b>14.440.707,19</b>	<b>2.828.504,42</b>	<b>41.320,24</b>	<b>4.909.395,39</b>	<b>94.349.645,90</b>
<b>S. CENTRALES</b>	<b>0,00</b>	<b>0,00</b>	<b>0,00</b>	<b>0,00</b>	<b>0,00</b>	<b>0,00</b>
<b>TOTALES</b>	<b>98.988.969.300,17</b>	<b>17.456.764.616,01</b>	<b>1.721.695.531,45</b>	<b>1.476.297.325,78</b>	<b>3.062.607.843,60</b>	<b>122.706.334.617,01</b>

**Cuadro II.48 IMPORTE TOTAL PENSIONES POR CLASES Y REGÍMENES. Año 2018****Cuadro II.48.1 IMPORTE PENSIÓN DE INCAPACIDAD PERMANENTE POR REGÍMENES. (Euros)**

	<b>Año 2018</b>					
<b>COMUNIDADES AUTONOMAS</b>	<b>R. GENERAL</b>	<b>R. AUTONOMOS</b>	<b>R. MAR</b>	<b>R. CARBON</b>	<b>R. A.T. Y E.P.</b>	<b>TOTAL</b>
<b>ANDALUCIA</b>	<b>2.082.297.317,07</b>	<b>212.294.593,43</b>	<b>18.542.447,02</b>	<b>849.291,28</b>	<b>251.264.822,24</b>	<b>2.565.248.471,04</b>
Almería	81.560.345,78	16.268.085,92	1.184.744,91	3.159,67	13.401.457,38	112.417.793,66
Cádiz	430.945.609,89	31.228.438,29	10.371.648,40	148.694,48	57.483.701,88	530.178.092,94
Córdoba	143.731.829,53	15.979.198,04	0,00	375.972,17	15.237.520,30	175.324.520,04
Granada	215.343.080,96	28.553.366,13	0,00	41.396,73	28.635.314,83	272.573.158,65
Huelva	103.881.649,59	8.185.524,58	4.175.510,06	12.180,12	18.718.689,86	134.973.554,21
Jaén	192.243.147,97	23.863.386,73	0,00	65.976,91	22.115.380,52	238.287.892,13
Málaga	348.862.217,28	34.954.866,18	2.211.917,43	159.897,51	36.818.986,07	423.007.884,47
Sevilla	565.729.436,07	53.261.727,56	598.626,22	42.013,69	58.853.771,40	678.485.574,94
<b>ARAGON</b>	<b>261.171.255,53</b>	<b>38.573.444,20</b>	<b>0,00</b>	<b>1.620.777,60</b>	<b>35.981.059,39</b>	<b>337.346.536,72</b>
Huesca	53.953.698,98	6.736.394,01	0,00	15.327,54	6.450.681,81	71.156.102,34
Teruel	25.827.049,83	6.775.865,28	0,00	1.390.498,29	5.379.691,11	39.373.104,51
Zaragoza	181.390.506,72	21.061.184,91	0,00	214.951,77	24.150.686,47	226.817.329,87
<b>ASTURIAS</b>	<b>298.927.368,89</b>	<b>55.695.580,23</b>	<b>4.078.269,30</b>	<b>33.719.616,45</b>	<b>74.590.376,12</b>	<b>467.011.210,99</b>
Asturias	298.927.368,89	55.695.580,23	4.078.269,30	33.719.616,45	74.590.376,12	467.011.210,99
<b>BALEARES</b>	<b>171.493.067,12</b>	<b>18.360.483,24</b>	<b>1.789.507,20</b>	<b>84.043,63</b>	<b>21.343.286,98</b>	<b>213.070.388,17</b>
Baleares	171.493.067,12	18.360.483,24	1.789.507,20	84.043,63	21.343.286,98	213.070.388,17
<b>CANARIAS</b>	<b>421.731.241,49</b>	<b>31.468.293,02</b>	<b>5.391.488,41</b>	<b>161.615,34</b>	<b>52.020.950,02</b>	<b>510.773.588,28</b>
Las Palmas	248.095.443,78	17.440.370,26	3.618.016,84	98.392,13	32.684.093,45	301.936.676,46
Tenerife	173.635.797,71	14.027.562,76	1.773.471,57	63.223,21	19.336.856,57	208.836.911,82
<b>CANTABRIA</b>	<b>140.145.325,17</b>	<b>22.746.908,37</b>	<b>2.827.292,05</b>	<b>58.806,87</b>	<b>21.559.567,44</b>	<b>187.337.899,90</b>
Cantabria	140.145.325,17	22.746.908,37	2.827.292,05	58.806,87	21.559.567,44	187.337.899,90
<b>CASTILLA -MANCHA</b>	<b>387.797.309,73</b>	<b>71.489.198,00</b>	<b>0,00</b>	<b>262.174,73</b>	<b>70.209.197,96</b>	<b>529.757.880,42</b>
Albacete	63.161.513,13	12.545.472,77	0,00	0,00	11.948.242,95	87.655.228,85
Ciudad Real	129.136.290,98	24.881.275,82	0,00	174.594,46	22.975.495,58	177.167.656,84
Cuenca	43.708.748,67	12.128.989,43	0,00	10.017,38	7.444.007,81	63.291.763,29
Guadalajara	60.010.562,74	6.906.538,64	0,00	0,00	9.743.461,54	76.660.562,92
Toledo	91.780.194,21	15.026.921,34	0,00	77.562,89	18.097.990,08	124.982.668,52
<b>CASTILLA- LEON</b>	<b>414.120.212,25</b>	<b>85.801.461,61</b>	<b>0,00</b>	<b>22.554.505,47</b>	<b>91.364.418,48</b>	<b>613.840.597,81</b>
Ávila	23.661.120,58	6.091.130,48	0,00	13.477,99	3.003.998,20	32.769.727,25
Burgos	52.314.814,29	7.701.404,70	0,00	34.029,02	9.598.118,90	69.648.366,91
León	103.463.059,64	27.532.726,06	0,00	19.323.056,95	40.483.646,37	190.802.489,02
Palencia	35.650.522,23	7.079.829,66	0,00	2.872.877,56	6.587.802,72	52.191.032,17
Salamanca	47.949.157,25	9.641.306,95	0,00	77.892,11	7.440.307,73	65.108.664,04
Segovia	18.810.276,29	4.315.212,58	0,00	8.115,06	4.085.322,90	27.218.926,83
Soria	11.398.866,36	2.204.754,63	0,00	8.882,78	1.691.079,32	15.303.583,09
Valladolid	99.908.242,66	15.296.941,63	0,00	78.238,14	13.459.666,58	128.743.089,01
Zamora	20.964.152,95	5.938.154,92	0,00	137.935,86	5.014.475,76	32.054.719,49
<b>CATALUÑA</b>	<b>2.025.739.482,09</b>	<b>201.097.369,62</b>	<b>6.504.049,38</b>	<b>860.222,53</b>	<b>203.251.173,47</b>	<b>2.437.452.297,09</b>
Barcelona	1.619.048.683,29	146.492.503,30	4.406.653,15	705.262,92	151.864.723,79	1.922.517.826,45
Gerona	129.682.060,87	16.017.955,88	0,00	37.366,39	16.595.694,21	162.333.077,35
Lérida	102.460.312,22	18.105.821,69	0,00	69.507,29	12.085.461,32	132.721.102,52
Tarragona	174.548.425,71	20.481.088,75	2.097.396,23	48.085,93	22.705.294,15	219.880.290,77
<b>EXTREMADURA</b>	<b>224.237.210,53</b>	<b>38.280.546,00</b>	<b>0,00</b>	<b>121.915,39</b>	<b>32.007.452,59</b>	<b>294.647.124,51</b>
Badajoz	136.933.025,01	22.461.352,80	0,00	86.710,74	18.900.443,72	178.381.532,27
Cáceres	87.304.185,52	15.819.193,20	0,00	35.204,65	13.107.008,87	116.265.592,24
<b>GALICIA</b>	<b>553.666.846,93</b>	<b>130.669.545,62</b>	<b>42.464.875,31</b>	<b>1.109.379,39</b>	<b>110.208.329,09</b>	<b>838.118.976,34</b>
La Coruña	209.966.203,01	47.021.817,13	13.082.014,34	254.018,85	37.898.870,73	308.222.924,06
Lugo	76.319.622,73	29.118.260,18	2.837.475,10	310.631,42	17.179.388,01	125.765.377,44
Orense	86.296.108,97	22.168.864,43	0,00	392.851,84	17.554.692,05	126.412.517,29
Pontevedra	181.084.912,22	32.360.603,88	26.545.385,87	151.877,28	37.575.378,30	277.718.157,55
<b>LA RIOJA</b>	<b>48.505.605,15</b>	<b>7.610.584,56</b>	<b>0,00</b>	<b>88.853,99</b>	<b>7.780.115,69</b>	<b>63.985.159,39</b>
La Rioja	48.505.605,15	7.610.584,56	0,00	88.853,99	7.780.115,69	63.985.159,39
<b>MADRID</b>	<b>1.015.697.309,21</b>	<b>78.978.315,18</b>	<b>1.145.630,50</b>	<b>386.713,30</b>	<b>93.585.107,74</b>	<b>1.189.793.075,93</b>
Madrid	1.015.697.309,21	78.978.315,18	1.145.630,50	386.713,30	93.585.107,74	1.189.793.075,93
<b>MURCIA</b>	<b>285.775.868,33</b>	<b>42.797.781,29</b>	<b>1.940.837,23</b>	<b>22.941,81</b>	<b>48.183.363,88</b>	<b>378.720.792,54</b>
Murcia	285.775.868,33	42.797.781,29	1.940.837,23	22.941,81	48.183.363,88	378.720.792,54
<b>NAVARRA</b>	<b>136.497.660,33</b>	<b>19.521.923,99</b>	<b>0,00</b>	<b>0,00</b>	<b>18.418.173,85</b>	<b>174.437.758,17</b>
Navarra	136.497.660,33	19.521.923,99	0,00	0,00	18.418.173,85	174.437.758,17
<b>C.VALENCIANA</b>	<b>978.110.993,88</b>	<b>126.321.662,16</b>	<b>5.669.249,57</b>	<b>439.099,34</b>	<b>106.428.137,47</b>	<b>1.216.969.142,42</b>
Alicante	211.223.148,84	29.599.432,86	1.666.536,68	231.445,10	35.117.533,51	277.838.096,99
Castellón	133.067.742,87	16.771.447,91	1.773.915,44	19.191,04	12.439.724,60	164.072.021,86
Valencia	633.820.102,17	79.950.781,39	2.228.797,45	188.463,20	58.870.879,36	775.059.023,57
<b>PAIS VASCO</b>	<b>570.892.464,62</b>	<b>77.816.673,56</b>	<b>7.023.770,67</b>	<b>28.989,25</b>	<b>75.262.728,67</b>	<b>731.024.626,77</b>
Áraba/Álava	82.393.486,95	9.591.797,18	0,00	0,00	14.353.069,37	106.338.353,50
Gipuzkoa	178.584.026,34	28.773.014,96	2.006.669,54	0,00	27.350.671,99	236.714.382,83
Bizkaia	309.914.951,33	39.451.861,42	5.017.101,13	28.989,25	33.558.987,31	387.971.890,44
<b>CEUTA</b>	<b>10.889.579,86</b>	<b>1.020.066,45</b>	<b>367.598,88</b>	<b>0,00</b>	<b>2.333.689,57</b>	<b>14.610.934,76</b>
<b>MELILLA</b>	<b>13.059.989,67</b>	<b>1.270.779,87</b>	<b>231.476,90</b>	<b>0,00</b>	<b>2.580.043,47</b>	<b>17.142.289,91</b>
<b>S. CENTRALES</b>	<b>0,00</b>	<b>0,00</b>	<b>0,00</b>	<b>0,00</b>	<b>0,00</b>	<b>0,00</b>
<b>TOTALES</b>	<b>10.040.756.107,85</b>	<b>1.261.815.210,40</b>	<b>97.976.492,42</b>	<b>62.368.946,37</b>	<b>1.318.371.994,12</b>	<b>12.781.288.751,16</b>

Cuadro II.48.2 IMPORTE PENSIÓN DE JUBILACIÓN POR REGÍMENES. (Euros)

Año 2018

COMUNIDADES AUTONOMAS	R. GENERAL	R. AUTONOMOS	R. MAR	R. CARBON	R. A.T. Y E.P.	TOTAL
<b>ANDALUCIA</b>	<b>10.161.935.597,23</b>	<b>1.488.955.144,82</b>	<b>171.341.441,26</b>	<b>30.268.702,99</b>	<b>211.520.558,18</b>	<b>12.064.021.444,48</b>
Almería	560.118.662,60	178.723.595,30	15.739.777,64	675.251,73	8.007.659,03	763.264.946,30
Cádiz	1.434.477.763,81	170.696.249,65	77.774.834,58	262.126,61	61.394.133,13	1.744.605.107,78
Córdoba	1.086.616.078,52	173.783.548,73	0,00	23.104.861,81	10.721.930,99	1.294.226.420,05
Granada	1.172.121.106,71	200.846.868,77	0,00	920.845,09	22.266.841,11	1.396.155.661,68
Huelva	651.593.706,41	79.908.298,16	46.868.008,86	313.877,14	13.561.730,01	792.245.620,58
Jaén	803.475.480,46	129.767.273,46	0,00	630.440,43	13.905.688,33	947.778.882,68
Málaga	1.822.423.083,46	262.646.513,84	24.086.978,94	1.683.825,67	28.443.372,64	2.139.283.774,55
Sevilla	2.631.109.715,26	292.582.796,91	6.871.841,24	2.677.474,51	53.219.202,94	2.986.461.030,86
<b>ARAGON</b>	<b>2.456.550.396,41</b>	<b>539.911.198,92</b>	<b>0,00</b>	<b>78.414.337,68</b>	<b>25.970.067,59</b>	<b>3.100.846.000,60</b>
Huesca	343.068.235,83	115.225.398,58	0,00	2.137.907,74	3.898.602,90	464.330.145,05
Teruel	167.984.465,04	97.546.846,51	0,00	65.459.406,59	2.271.325,29	333.262.043,43
Zaragoza	1.945.497.695,54	327.138.953,83	0,00	10.817.023,35	19.800.139,40	2.303.253.812,12
<b>ASTURIAS</b>	<b>2.061.637.830,76</b>	<b>478.777.298,52</b>	<b>40.828.956,13</b>	<b>666.968.944,97</b>	<b>78.726.277,67</b>	<b>3.326.939.308,05</b>
Asturias	2.061.637.830,76	478.777.298,52	40.828.956,13	666.968.944,97	78.726.277,67	3.326.939.308,05
<b>BALEARES</b>	<b>1.356.993.078,30</b>	<b>316.697.084,72</b>	<b>26.475.606,54</b>	<b>1.504.100,74</b>	<b>13.354.262,35</b>	<b>1.715.024.132,65</b>
Baleares	1.356.993.078,30	316.697.084,72	26.475.606,54	1.504.100,74	13.354.262,35	1.715.024.132,65
<b>CANARIAS</b>	<b>2.124.935.859,07</b>	<b>318.572.117,37</b>	<b>85.705.332,03</b>	<b>673.649,19</b>	<b>24.361.913,74</b>	<b>2.554.248.871,40</b>
Las Palmas	1.124.818.139,72	151.136.748,23	46.668.074,32	310.954,24	14.188.237,91	1.337.122.154,42
Tenerife	1.000.117.719,35	167.435.369,14	39.037.257,71	362.694,95	10.173.675,83	1.217.126.716,98
<b>CANTABRIA</b>	<b>1.114.629.584,93</b>	<b>224.205.430,98</b>	<b>34.968.564,67</b>	<b>990.179,30</b>	<b>16.860.579,24</b>	<b>1.391.654.339,12</b>
Cantabria	1.114.629.584,93	224.205.430,98	34.968.564,67	990.179,30	16.860.579,24	1.391.654.339,12
<b>CASTILLA -MANCHA</b>	<b>2.387.663.127,38</b>	<b>588.741.718,59</b>	<b>0,00</b>	<b>8.740.534,61</b>	<b>38.902.784,94</b>	<b>3.024.008.165,52</b>
Albacete	450.853.746,46	111.616.574,83	0,00	234.148,00	6.259.558,50	568.964.027,79
Ciudad Real	601.587.907,32	131.432.608,17	0,00	7.345.156,30	15.109.619,92	755.475.291,71
Cuenca	222.145.553,56	99.607.916,16	0,00	41.616,06	3.916.371,81	325.711.457,59
Guadalajara	328.671.676,26	58.651.875,77	0,00	169.890,24	4.577.447,24	392.070.889,51
Toledo	784.404.243,78	187.432.743,66	0,00	949.724,01	9.039.787,47	981.826.498,92
<b>CASTILLA- LEON</b>	<b>4.196.924.118,68</b>	<b>1.263.808.795,22</b>	<b>0,00</b>	<b>276.991.800,89</b>	<b>78.293.342,45</b>	<b>5.816.018.057,24</b>
Ávila	222.363.267,97	85.916.315,19	0,00	230.775,16	2.383.736,04	310.894.094,36
Burgos	775.867.265,32	183.199.542,70	0,00	480.247,76	7.894.684,39	967.441.740,17
León	698.044.150,83	316.058.418,03	0,00	246.792.845,50	35.697.554,81	1.296.592.969,17
Palencia	284.844.284,74	81.502.410,27	0,00	25.176.429,35	5.417.868,80	396.940.993,16
Salamanca	541.123.816,65	157.048.357,96	0,00	1.265.103,57	6.166.270,30	705.603.548,48
Segovia	213.523.320,79	79.928.489,25	0,00	151.282,96	2.646.878,08	296.249.971,08
Soria	150.900.937,38	57.995.369,47	0,00	18.824,44	1.459.901,87	210.375.033,16
Valladolid	1.064.399.815,25	167.569.255,53	0,00	1.653.250,67	11.409.546,35	1.245.031.867,80
Zamora	245.857.259,75	134.590.636,82	0,00	1.223.041,48	5.216.901,81	386.887.839,86
<b>CATALUÑA</b>	<b>14.784.356.222,47</b>	<b>2.310.525.304,51</b>	<b>82.884.114,22</b>	<b>24.396.464,09</b>	<b>137.934.368,63</b>	<b>17.340.096.473,92</b>
Barcelona	11.840.421.016,69	1.528.501.503,50	55.264.228,25	21.194.443,44	107.178.260,34	13.552.559.452,22
Gerona	1.140.413.870,50	269.022.110,92	0,00	349.630,87	10.784.628,51	1.420.570.240,80
Lérida	555.434.042,62	237.982.793,98	0,00	2.119.637,55	6.254.295,89	801.790.770,04
Tarragona	1.248.087.292,66	275.018.896,11	27.619.885,97	732.752,23	13.717.183,89	1.565.176.010,86
<b>EXTREMADURA</b>	<b>1.277.170.351,32</b>	<b>305.002.335,57</b>	<b>0,00</b>	<b>1.670.282,20</b>	<b>18.439.010,73</b>	<b>1.602.281.979,82</b>
Badajoz	732.590.733,76	174.674.923,79	0,00	677.707,23	10.505.220,12	918.448.584,90
Cáceres	544.579.617,56	130.327.411,78	0,00	992.574,97	7.933.790,61	683.833.394,92
<b>GALICIA</b>	<b>3.960.559.907,92</b>	<b>1.553.756.324,45</b>	<b>507.154.332,65</b>	<b>21.070.954,84</b>	<b>64.813.917,82</b>	<b>6.107.355.437,68</b>
La Coruña	1.688.865.294,48	557.939.125,27	160.415.172,82	11.495.109,77	24.301.055,13	2.443.015.757,47
Lugo	437.982.188,43	350.778.258,48	25.905.334,57	4.104.881,13	9.206.773,72	827.977.436,33
Orense	469.441.069,51	248.092.867,70	0,00	3.121.351,28	8.771.683,29	729.426.971,78
Pontevedra	1.364.271.355,50	396.946.073,00	320.833.825,26	2.349.612,66	22.534.405,68	2.106.935.272,10
<b>LA RIOJA</b>	<b>530.990.579,95</b>	<b>132.168.021,48</b>	<b>0,00</b>	<b>425.773,32</b>	<b>7.241.418,11</b>	<b>670.825.792,86</b>
La Rioja	530.990.579,95	132.168.021,48	0,00	425.773,32	7.241.418,11	670.825.792,86
<b>MADRID</b>	<b>12.487.842.438,40</b>	<b>1.177.321.859,55</b>	<b>29.731.651,47</b>	<b>6.294.840,00</b>	<b>76.761.035,98</b>	<b>13.777.951.825,40</b>
Madrid	12.487.842.438,40	1.177.321.859,55	29.731.651,47	6.294.840,00	76.761.035,98	13.777.951.825,40
<b>MURCIA</b>	<b>1.539.078.397,78</b>	<b>323.003.842,45</b>	<b>15.273.051,97</b>	<b>1.048.063,46</b>	<b>24.956.184,95</b>	<b>1.903.359.540,61</b>
Murcia	1.539.078.397,78	323.003.842,45	15.273.051,97	1.048.063,46	24.956.184,95	1.903.359.540,61
<b>NAVARRA</b>	<b>1.314.912.607,72</b>	<b>236.093.975,33</b>	<b>0,00</b>	<b>307.559,17</b>	<b>15.813.763,52</b>	<b>1.567.127.905,74</b>
Navarra	1.314.912.607,72	236.093.975,33	0,00	307.559,17	15.813.763,52	1.567.127.905,74
<b>C.VALENCIANA</b>	<b>7.108.494.328,36</b>	<b>1.203.432.675,28</b>	<b>65.818.672,50</b>	<b>11.861.443,84</b>	<b>66.500.642,36</b>	<b>8.456.107.762,34</b>
Alicante	2.157.356.117,14	395.910.689,07	25.941.835,74	7.085.287,63	21.753.449,95	2.608.047.379,53
Castellón	868.199.824,66	199.729.112,08	15.212.715,33	2.629.240,65	8.594.280,06	1.094.365.172,78
Valencia	4.082.938.386,56	607.792.874,13	24.664.121,43	2.146.915,56	36.152.912,35	4.753.695.210,03
<b>PAIS VASCO</b>	<b>5.744.185.224,23</b>	<b>787.270.805,40</b>	<b>144.606.082,05</b>	<b>1.329.386,43</b>	<b>75.417.265,33</b>	<b>6.752.808.763,44</b>
Áraba/Álava	848.087.333,27	112.956.955,57	0,00	85.675,58	11.970.528,64	973.100.493,06
Gipuzkoa	1.866.058.390,81	341.159.970,52	37.900.304,39	155.726,66	30.195.776,65	2.275.470.169,03
Bizkaia	3.030.039.500,15	333.153.879,31	106.705.777,66	1.087.984,19	33.250.960,04	3.504.238.101,35
<b>CEUTA</b>	<b>55.551.114,41</b>	<b>8.396.509,36</b>	<b>2.779.372,26</b>	<b>28.408,52</b>	<b>1.847.799,60</b>	<b>68.603.204,15</b>
<b>MELILLA</b>	<b>44.883.047,42</b>	<b>8.553.051,42</b>	<b>1.354.648,73</b>	<b>34.998,84</b>	<b>1.249.256,37</b>	<b>56.075.002,78</b>
<b>S. CENTRALES</b>	<b>0,00</b>	<b>0,00</b>	<b>0,00</b>	<b>0,00</b>	<b>0,00</b>	<b>0,00</b>
<b>TOTALES</b>	<b>74.709.293.812,74</b>	<b>13.265.193.493,94</b>	<b>1.208.921.826,48</b>	<b>1.133.020.425,08</b>	<b>978.964.449,56</b>	<b>91.295.394.007,80</b>



Cuadro II.48.3 IMPORTE PENSIÓN DE VIUDEDAD POR REGÍMENES. (Euros)

Año 2018

COMUNIDADES AUTONOMAS	R. GENERAL	R. AUTONOMOS	R. MAR	R. CARBON	R. A.T. Y E.P.	TOTAL
<b>ANDALUCÍA</b>	<b>2.817.438.794,86</b>	<b>425.556.784,61</b>	<b>71.979.864,90</b>	<b>9.878.681,08</b>	<b>105.447.235,78</b>	<b>3.430.301.361,23</b>
Almería	155.409.445,39	54.246.659,74	6.836.961,18	332.245,42	7.631.273,71	224.456.585,44
Cádiz	441.414.571,88	52.678.438,35	31.140.925,76	110.920,36	16.817.924,37	542.162.780,72
Córdoba	296.362.351,41	46.215.769,52	0,00	5.824.856,53	9.338.151,16	357.741.128,62
Granada	298.861.731,00	56.201.098,66	0,00	375.926,82	11.254.644,27	366.693.400,75
Huelva	175.352.785,46	23.457.210,83	17.611.458,99	104.027,10	9.169.904,79	225.695.387,17
Jaén	268.171.894,80	39.227.058,74	0,00	232.649,11	10.945.550,12	318.577.152,77
Málaga	476.037.095,16	68.013.119,46	12.293.697,13	748.667,44	14.133.010,02	571.225.589,21
Sevilla	705.828.919,76	85.517.429,31	4.096.821,84	2.149.388,30	26.156.777,34	823.749.336,55
<b>ARAGON</b>	<b>550.773.054,67</b>	<b>146.017.903,92</b>	<b>0,00</b>	<b>16.745.631,31</b>	<b>22.954.721,41</b>	<b>736.491.311,31</b>
Huesca	82.906.667,86	36.195.998,90	0,00	1.118.265,51	4.076.325,79	124.297.258,06
Teruel	39.623.208,76	23.283.317,54	0,00	12.375.009,90	2.481.935,79	77.763.471,99
Zaragoza	428.243.178,05	86.538.587,48	0,00	3.252.355,90	16.396.459,83	534.430.581,26
<b>ASTURIAS</b>	<b>499.456.975,65</b>	<b>98.514.056,25</b>	<b>15.086.283,57</b>	<b>161.613.772,93</b>	<b>84.820.197,49</b>	<b>859.491.285,89</b>
Asturias	499.456.975,65	98.514.056,25	15.086.283,57	161.613.772,93	84.820.197,49	859.491.285,89
<b>BALEARES</b>	<b>290.702.238,35</b>	<b>68.671.169,42</b>	<b>10.078.855,12</b>	<b>1.139.290,08</b>	<b>6.852.025,82</b>	<b>377.443.578,79</b>
Baleares	290.702.238,35	68.671.169,42	10.078.855,12	1.139.290,08	6.852.025,82	377.443.578,79
<b>CANARIAS</b>	<b>555.101.473,51</b>	<b>107.059.578,76</b>	<b>38.932.308,36</b>	<b>385.883,11</b>	<b>17.813.542,45</b>	<b>719.292.786,19</b>
Las Palmas	289.860.187,86	48.374.060,43	22.705.711,47	189.920,56	10.261.324,11	371.391.204,43
Tenerife	265.241.285,65	58.685.518,33	16.226.596,89	195.962,55	7.552.218,34	347.901.581,76
<b>CANTABRIA</b>	<b>268.827.940,79</b>	<b>51.814.875,96</b>	<b>11.052.452,66</b>	<b>561.680,48</b>	<b>11.736.812,77</b>	<b>343.993.762,66</b>
Cantabria	268.827.940,79	51.814.875,96	11.052.452,66	561.680,48	11.736.812,77	343.993.762,66
<b>CASTILLA -MANCHA</b>	<b>668.774.275,55</b>	<b>193.971.108,47</b>	<b>0,00</b>	<b>6.600.585,62</b>	<b>30.094.369,96</b>	<b>899.440.339,60</b>
Albacete	131.540.807,91	34.997.506,60	0,00	117.204,53	4.986.399,60	171.641.918,64
Ciudad Real	196.786.214,38	48.660.619,26	0,00	6.062.924,53	10.742.919,75	262.252.677,92
Cuenca	64.753.965,27	34.601.718,17	0,00	75.147,78	3.352.334,84	102.783.166,06
Guadalajara	71.920.983,39	17.982.480,82	0,00	94.010,72	2.826.212,42	92.823.687,35
Toledo	203.772.304,60	57.728.783,62	0,00	251.298,06	8.186.503,35	269.938.889,63
<b>CASTILLA- LEON</b>	<b>944.144.820,73</b>	<b>348.466.839,05</b>	<b>0,00</b>	<b>66.492.446,40</b>	<b>76.841.981,49</b>	<b>1.435.946.087,67</b>
Avila	61.686.399,02	27.485.310,08	0,00	64.897,83	2.145.480,13	91.382.087,06
Burgos	149.216.752,71	43.932.142,36	0,00	441.664,19	6.894.729,20	200.485.288,46
León	163.434.324,35	65.748.117,82	0,00	58.620.513,99	37.377.435,47	325.180.391,63
Palencia	65.876.528,64	24.287.466,62	0,00	5.470.300,10	8.185.799,60	103.820.094,96
Salamanca	130.848.482,65	50.759.570,42	0,00	504.818,79	5.660.183,81	187.773.055,67
Segovia	51.070.369,56	27.368.169,01	0,00	48.763,00	2.253.685,05	80.740.986,62
Soria	31.421.846,15	15.561.291,95	0,00	6.071,86	1.352.572,70	48.341.782,66
Valladolid	225.387.881,65	48.072.916,81	0,00	843.247,71	9.227.464,49	283.531.510,66
Zamora	65.202.236,00	45.251.853,98	0,00	492.168,93	3.744.631,04	114.690.889,95
<b>CATALUÑA</b>	<b>3.126.331.393,81</b>	<b>489.551.070,78</b>	<b>26.603.966,03</b>	<b>12.995.047,91</b>	<b>97.056.370,84</b>	<b>3.752.537.849,37</b>
Barcelona	2.482.455.452,28	310.864.615,98	19.100.360,42	11.032.527,18	71.106.573,30	2.894.559.529,16
Gerona	239.942.613,92	55.213.240,04	0,00	282.305,09	8.237.001,20	303.675.160,25
Lérida	130.257.738,58	64.540.666,56	0,00	984.928,60	6.592.833,53	202.376.167,27
Tarragona	273.675.589,03	58.932.548,20	7.503.605,61	695.287,04	11.119.962,81	351.926.992,69
<b>EXTREMADURA</b>	<b>415.093.640,31</b>	<b>106.986.504,66</b>	<b>0,00</b>	<b>823.543,90</b>	<b>14.192.213,65</b>	<b>537.095.902,52</b>
Badajoz	254.520.393,69	63.604.584,78	0,00	368.610,89	8.760.786,22	327.254.375,58
Cáceres	160.573.246,62	43.381.919,88	0,00	454.933,01	5.431.427,43	209.841.526,94
<b>GALICIA</b>	<b>936.576.083,89</b>	<b>338.504.135,30</b>	<b>139.818.446,65</b>	<b>7.069.336,63</b>	<b>64.038.362,96</b>	<b>1.486.006.365,43</b>
La Coruña	399.830.504,21	128.632.927,98	50.892.738,85	2.778.807,41	27.159.562,25	609.294.540,70
Lugo	107.186.360,17	73.126.117,75	6.982.188,97	1.950.538,54	7.815.457,89	197.060.663,32
Orense	118.139.648,89	53.503.618,23	0,00	1.166.396,24	6.568.512,32	179.378.175,68
Pontevedra	311.419.570,62	83.241.471,34	81.943.518,83	1.173.594,44	22.494.830,50	500.272.985,73
<b>LA RIOJA</b>	<b>108.468.157,61</b>	<b>35.223.868,32</b>	<b>0,00</b>	<b>338.535,21</b>	<b>4.790.907,68</b>	<b>148.821.468,82</b>
La Rioja	108.468.157,61	35.223.868,32	0,00	338.535,21	4.790.907,68	148.821.468,82
<b>MADRID</b>	<b>2.505.614.380,73</b>	<b>261.985.360,24</b>	<b>9.721.673,00</b>	<b>3.561.480,33</b>	<b>76.992.684,89</b>	<b>2.857.875.579,19</b>
Madrid	2.505.614.380,73	261.985.360,24	9.721.673,00	3.561.480,33	76.992.684,89	2.857.875.579,19
<b>MURCIA</b>	<b>413.465.661,46</b>	<b>90.590.440,91</b>	<b>7.163.797,70</b>	<b>337.555,66</b>	<b>19.128.628,39</b>	<b>530.686.084,12</b>
Murcia	413.465.661,46	90.590.440,91	7.163.797,70	337.555,66	19.128.628,39	530.686.084,12
<b>NAVARRA</b>	<b>238.878.710,43</b>	<b>52.753.714,44</b>	<b>0,00</b>	<b>100.712,59</b>	<b>10.243.106,99</b>	<b>301.976.244,45</b>
Navarra	238.878.710,43	52.753.714,44	0,00	100.712,59	10.243.106,99	301.976.244,45
<b>C.VALENCIANA</b>	<b>1.763.299.337,64</b>	<b>299.126.218,16</b>	<b>27.607.033,22</b>	<b>4.385.763,57</b>	<b>54.208.901,11</b>	<b>2.148.627.253,70</b>
Alicante	551.621.040,08	101.822.043,84	12.222.570,76	2.118.189,87	15.821.114,51	683.604.959,06
Castellón	198.521.691,49	41.676.720,89	5.293.881,49	594.057,98	7.598.573,90	253.684.925,75
Valencia	1.013.156.606,07	155.627.453,43	10.090.580,97	1.673.515,72	30.789.212,70	1.211.337.368,89
<b>PAIS VASCO</b>	<b>1.262.299.084,48</b>	<b>157.376.251,51</b>	<b>45.151.320,92</b>	<b>1.226.154,68</b>	<b>51.499.740,57</b>	<b>1.517.552.552,16</b>
Áraba/Álava	156.506.511,09	20.523.215,40	0,00	224.914,64	5.347.692,66	182.602.333,79
Gipuzkoa	388.423.693,06	61.849.369,21	14.766.940,50	200.627,91	17.202.251,90	482.442.882,58
Bizkaia	717.368.880,33	75.003.666,90	30.384.380,42	800.612,13	28.949.796,01	852.507.335,79
<b>CEUTA</b>	<b>21.275.894,05</b>	<b>3.260.268,51</b>	<b>1.475.381,11</b>	<b>18.116,97</b>	<b>1.110.435,66</b>	<b>27.140.096,30</b>
<b>MELILLA</b>	<b>15.831.394,80</b>	<b>4.504.557,29</b>	<b>1.001.577,12</b>	<b>9.804,55</b>	<b>1.101.655,90</b>	<b>22.448.989,66</b>
<b>S. CENTRALES</b>	<b>0,00</b>	<b>0,00</b>	<b>0,00</b>	<b>0,00</b>	<b>0,00</b>	<b>0,00</b>
<b>TOTALES</b>	<b>17.402.353.313,32</b>	<b>3.279.934.706,56</b>	<b>405.672.960,36</b>	<b>294.284.023,01</b>	<b>750.923.895,81</b>	<b>22.133.168.899,06</b>

Cuadro II.48.4 IMPORTE PENSIÓN DE ORFANDAD POR REGÍMENES. (Euros)

						Año 2018
COMUNIDADES AUTONOMAS	R. GENERAL	R. AUTONOMOS	R. MAR	R. CARBON	R. A.T. Y E.P.	TOTAL
<b>ANDALUCIA</b>	<b>304.076.570,26</b>	<b>40.326.225,95</b>	<b>7.209.966,05</b>	<b>1.192.646,88</b>	<b>11.947.736,57</b>	<b>364.753.145,71</b>
Almería	17.418.302,63	5.437.509,21	763.170,83	59.760,57	1.017.902,08	24.696.645,32
Cádiz	48.800.990,20	4.758.539,25	3.078.485,51	16.794,72	1.841.380,93	58.496.190,61
Córdoba	31.474.316,04	4.163.478,81	0,00	595.208,84	1.126.490,90	37.359.494,59
Granada	32.994.301,20	5.760.647,81	0,00	52.003,15	1.209.761,79	40.016.713,95
Huelva	18.343.576,51	2.271.433,32	1.468.688,70	34.737,08	946.164,90	23.064.600,51
Jaén	24.752.712,33	3.444.988,28	0,00	18.242,70	1.300.078,60	29.516.021,91
Málaga	54.413.082,88	7.091.547,30	1.383.925,65	82.300,19	1.628.432,07	64.599.288,09
Sevilla	75.879.288,47	7.398.081,97	515.695,36	333.599,63	2.877.525,30	87.004.190,73
<b>ARAGON</b>	<b>40.260.391,14</b>	<b>10.223.866,75</b>	<b>0,00</b>	<b>1.099.820,16</b>	<b>2.386.733,29</b>	<b>53.970.811,34</b>
Huesca	6.305.785,44	2.255.897,38	0,00	40.863,26	454.388,69	9.056.934,77
Teruel	2.848.048,26	1.712.410,72	0,00	810.582,03	286.016,69	5.657.057,70
Zaragoza	31.106.557,44	6.255.558,65	0,00	248.374,87	1.646.327,91	39.256.818,87
<b>ASTURIAS</b>	<b>32.105.077,23</b>	<b>9.889.023,87</b>	<b>1.018.441,01</b>	<b>9.378.182,55</b>	<b>6.101.784,49</b>	<b>58.492.509,15</b>
Asturias	32.105.077,23	9.889.023,87	1.018.441,01	9.378.182,55	6.101.784,49	58.492.509,15
<b>BALEARES</b>	<b>23.576.847,94</b>	<b>4.906.784,51</b>	<b>441.029,02</b>	<b>121.519,22</b>	<b>832.590,54</b>	<b>29.878.771,23</b>
Baleares	23.576.847,94	4.906.784,51	441.029,02	121.519,22	832.590,54	29.878.771,23
<b>CANARIAS</b>	<b>68.069.958,55</b>	<b>11.562.023,77</b>	<b>4.747.529,35</b>	<b>22.522,20</b>	<b>2.225.731,41</b>	<b>86.627.765,28</b>
Las Palmas	38.388.649,19	5.785.877,18	3.129.503,80	1.393,02	1.411.950,81	48.717.374,00
Tenerife	29.681.309,36	5.776.146,59	1.618.025,55	21.129,18	813.780,60	37.910.391,28
<b>CANTABRIA</b>	<b>19.858.284,85</b>	<b>5.362.071,33</b>	<b>868.383,94</b>	<b>55.898,35</b>	<b>1.002.344,42</b>	<b>27.146.982,89</b>
Cantabria	19.858.284,85	5.362.071,33	868.383,94	55.898,35	1.002.344,42	27.146.982,89
<b>CASTILLA -MANCHA</b>	<b>60.714.265,49</b>	<b>16.970.759,51</b>	<b>0,00</b>	<b>728.370,45</b>	<b>3.388.253,16</b>	<b>81.801.648,61</b>
Albacete	12.492.471,16	3.125.762,65	0,00	0,00	735.627,71	16.353.861,52
Ciudad Real	17.822.398,40	4.588.485,28	0,00	718.938,03	1.179.250,19	24.309.071,90
Cuenca	6.043.968,74	2.943.089,76	0,00	0,00	390.162,27	9.377.220,77
Guadalajara	6.965.825,48	1.733.546,74	0,00	0,00	308.101,12	9.007.473,34
Toledo	17.389.601,71	4.579.875,08	0,00	9.432,42	775.111,87	22.754.021,08
<b>CASTILLA- LEON</b>	<b>72.243.865,92</b>	<b>33.227.579,89</b>	<b>0,00</b>	<b>4.445.423,97</b>	<b>5.821.184,83</b>	<b>115.738.054,61</b>
Avila	5.366.912,70	2.413.431,24	0,00	15.054,01	219.078,46	8.014.476,41
Burgos	11.567.506,86	5.095.218,91	0,00	71.010,73	651.143,05	17.384.879,55
León	11.747.972,91	7.615.408,36	0,00	3.551.035,37	2.479.876,77	25.394.293,41
Palencia	5.253.145,29	2.034.003,84	0,00	512.737,10	549.914,27	8.349.800,50
Salamanca	10.897.598,49	4.361.429,16	0,00	68.664,34	526.149,29	15.853.841,28
Segovia	3.872.106,17	2.127.715,10	0,00	9.755,60	177.328,70	6.186.905,57
Soria	2.569.598,59	1.320.866,02	0,00	14.999,33	182.119,63	4.087.583,57
Valladolid	16.284.441,81	3.823.007,41	0,00	134.310,19	628.133,31	20.869.892,72
Zamora	4.684.583,10	4.436.499,85	0,00	67.857,30	407.441,35	9.596.381,60
<b>CATALUÑA</b>	<b>220.040.217,09</b>	<b>33.914.787,56</b>	<b>1.870.617,17</b>	<b>806.770,20</b>	<b>10.157.855,38</b>	<b>266.790.247,40</b>
Barcelona	170.616.604,87	23.363.247,69	1.303.730,30	562.973,48	6.873.150,74	202.719.707,08
Gerona	16.674.458,94	3.325.570,88	0,00	39.275,26	1.123.427,01	21.162.732,09
Lérida	11.426.159,21	3.585.269,27	0,00	102.154,46	975.533,77	16.089.116,71
Tarragona	21.322.994,07	3.640.699,72	566.886,87	102.367,00	1.185.743,86	26.818.691,52
<b>EXTREMADURA</b>	<b>41.192.838,80</b>	<b>10.506.951,71</b>	<b>0,00</b>	<b>69.089,24</b>	<b>1.537.764,49</b>	<b>53.306.644,24</b>
Badajoz	26.921.497,78	5.928.356,13	0,00	57.296,07	989.505,25	33.896.655,23
Cáceres	14.271.341,02	4.578.595,58	0,00	11.793,17	548.259,24	19.409.989,01
<b>GALICIA</b>	<b>69.497.732,54</b>	<b>43.776.257,86</b>	<b>9.541.371,65</b>	<b>463.211,51</b>	<b>5.353.851,00</b>	<b>128.632.424,56</b>
La Coruña	29.413.972,42	17.142.295,56	3.355.717,57	142.949,76	2.121.517,52	52.176.452,83
Lugo	7.054.921,21	8.737.093,45	270.231,48	114.126,45	600.425,56	16.776.798,15
Orense	7.081.888,52	7.373.851,61	0,00	74.577,41	457.189,73	14.987.507,27
Pontevedra	25.946.950,39	10.523.017,24	5.915.422,60	131.557,89	2.174.718,19	44.691.666,31
<b>LA RIOJA</b>	<b>7.578.077,61</b>	<b>2.429.663,99</b>	<b>0,00</b>	<b>39.003,81</b>	<b>535.966,29</b>	<b>10.582.711,70</b>
La Rioja	7.578.077,61	2.429.663,99	0,00	39.003,81	535.966,29	10.582.711,70
<b>MADRID</b>	<b>181.055.893,66</b>	<b>22.513.030,30</b>	<b>448.660,42</b>	<b>246.993,87</b>	<b>6.764.583,89</b>	<b>211.029.162,14</b>
Madrid	181.055.893,66	22.513.030,30	448.660,42	246.993,87	6.764.583,89	211.029.162,14
<b>MURCIA</b>	<b>45.269.280,43</b>	<b>8.653.163,04</b>	<b>673.220,33</b>	<b>6.617,76</b>	<b>2.637.469,99</b>	<b>57.239.751,55</b>
Murcia	45.269.280,43	8.653.163,04	673.220,33	6.617,76	2.637.469,99	57.239.751,55
<b>NAVARRA</b>	<b>18.312.344,87</b>	<b>4.785.714,24</b>	<b>0,00</b>	<b>29.343,47</b>	<b>1.165.616,85</b>	<b>24.293.019,43</b>
Navarra	18.312.344,87	4.785.714,24	0,00	29.343,47	1.165.616,85	24.293.019,43
<b>C.VALENCIANA</b>	<b>158.263.777,54</b>	<b>25.770.425,92</b>	<b>2.442.531,49</b>	<b>432.158,56</b>	<b>5.897.235,78</b>	<b>192.806.129,29</b>
Alicante	47.936.152,25	8.694.214,33	874.583,19	163.021,41	1.823.986,47	59.491.957,65
Castellón	17.870.505,34	3.648.864,59	460.046,85	60.916,40	828.516,01	22.868.849,19
Valencia	92.457.119,95	13.427.347,00	1.107.901,45	208.220,75	3.244.733,30	110.445.322,45
<b>PAIS VASCO</b>	<b>80.473.314,62</b>	<b>13.416.651,79</b>	<b>2.727.086,66</b>	<b>108.401,80</b>	<b>4.363.936,47</b>	<b>101.089.391,34</b>
Álava	9.878.107,30	1.529.467,71	0,00	14.230,91	418.042,23	11.839.848,15
Gipuzkoa	23.529.732,92	5.190.897,21	797.115,34	15.411,86	1.423.688,73	30.956.846,06
Bizkaia	47.065.474,40	6.696.286,87	1.929.971,32	78.759,03	2.522.205,51	58.292.697,13
<b>CEUTA</b>	<b>2.810.515,07</b>	<b>331.682,09</b>	<b>214.440,67</b>	<b>0,00</b>	<b>105.766,89</b>	<b>3.462.404,72</b>
<b>MELILLA</b>	<b>2.660.300,49</b>	<b>537.951,41</b>	<b>162.025,70</b>	<b>0,00</b>	<b>139.290,49</b>	<b>3.499.568,09</b>
<b>S. CENTRALES</b>	<b>0,00</b>	<b>0,00</b>	<b>0,00</b>	<b>0,00</b>	<b>0,00</b>	<b>0,00</b>
<b>TOTALES</b>	<b>1.448.059.554,10</b>	<b>299.104.615,49</b>	<b>32.365.303,46</b>	<b>19.245.974,00</b>	<b>72.365.696,23</b>	<b>1.871.141.143,28</b>

Cuadro II.48.5 IMPORTE PENSIÓN A FAVOR DE FAMILIARES POR REGÍMENES. (Euros)

Año 2018

COMUNIDADES AUTONOMAS	R. GENERAL	R. AUTONOMOS	R. MAR	R. CARBON	R. A.T. Y E.P.	TOTAL
<b>ANDALUCÍA</b>	<b>66.199.249,87</b>	<b>6.235.476,60</b>	<b>2.205.613,80</b>	<b>178.438,18</b>	<b>1.064.466,96</b>	<b>75.883.245,41</b>
Almería	2.206.872,45	844.858,62	89.198,89	0,00	27.933,75	3.168.863,71
Cádiz	15.464.647,36	966.972,66	1.030.071,73	0,00	102.827,14	17.564.518,89
Córdoba	7.381.316,25	690.782,22	0,00	104.281,72	121.724,10	8.298.104,29
Granada	7.401.987,61	1.037.972,70	0,00	0,00	75.076,90	8.515.037,21
Huelva	3.846.212,44	406.875,89	531.597,35	0,00	177.472,30	4.962.157,98
Jaén	4.151.185,86	489.920,40	0,00	0,00	118.885,08	4.759.991,34
Málaga	9.319.085,13	722.954,54	419.803,52	4.181,98	188.633,76	10.654.658,93
Sevilla	16.427.942,77	1.075.139,57	134.942,31	69.974,48	251.913,93	17.959.913,06
<b>ARAGON</b>	<b>5.733.633,50</b>	<b>1.472.506,04</b>	<b>0,00</b>	<b>152.942,00</b>	<b>154.942,43</b>	<b>7.514.023,97</b>
Huesca	617.870,87	187.761,14	0,00	0,00	24.683,32	830.315,33
Teruel	397.960,45	259.341,75	0,00	131.918,27	6.777,24	795.997,71
Zaragoza	4.717.802,18	1.025.403,15	0,00	21.023,73	123.481,87	5.887.710,93
<b>ASTURIAS</b>	<b>8.323.157,37</b>	<b>2.309.508,42</b>	<b>448.307,97</b>	<b>4.229.135,86</b>	<b>2.136.437,64</b>	<b>17.446.547,26</b>
Asturias	8.323.157,37	2.309.508,42	448.307,97	4.229.135,86	2.136.437,64	17.446.547,26
<b>BALEARES</b>	<b>712.305,36</b>	<b>146.323,04</b>	<b>49.657,60</b>	<b>43.416,26</b>	<b>18.788,04</b>	<b>970.490,30</b>
Baleares	712.305,36	146.323,04	49.657,60	43.416,26	18.788,04	970.490,30
<b>CANARIAS</b>	<b>12.736.178,09</b>	<b>2.040.448,22</b>	<b>1.679.307,67</b>	<b>0,00</b>	<b>165.687,83</b>	<b>16.621.621,81</b>
Las Palmas	8.020.377,13	1.033.725,42	1.112.272,86	0,00	117.757,36	10.284.132,77
Tenerife	4.715.800,96	1.006.722,80	567.034,81	0,00	47.930,47	6.337.489,04
<b>CANTABRIA</b>	<b>8.075.380,29</b>	<b>2.150.967,73</b>	<b>220.393,28</b>	<b>53.245,64</b>	<b>141.875,98</b>	<b>10.641.862,92</b>
Cantabria	8.075.380,29	2.150.967,73	220.393,28	53.245,64	141.875,98	10.641.862,92
<b>CASTILLA -MANCHA</b>	<b>12.882.126,95</b>	<b>3.856.764,27</b>	<b>0,00</b>	<b>326.361,64</b>	<b>497.770,67</b>	<b>17.563.023,53</b>
Albacete	3.463.141,09	731.383,12	0,00	28.036,54	117.897,75	4.340.458,50
Ciudad Real	4.327.561,17	1.326.363,25	0,00	298.325,10	148.726,14	6.100.975,66
Cuenca	1.402.305,58	746.768,35	0,00	0,00	60.027,36	2.209.101,29
Guadalajara	663.044,72	268.467,87	0,00	0,00	37.842,76	969.355,35
Toledo	3.026.074,39	783.781,68	0,00	0,00	133.276,66	3.943.132,73
<b>CASTILLA- LEON</b>	<b>18.351.524,80</b>	<b>8.175.347,96</b>	<b>0,00</b>	<b>1.793.142,67</b>	<b>1.639.121,42</b>	<b>29.959.136,85</b>
Avila	1.124.064,79	522.575,22	0,00	0,00	37.766,16	1.684.406,17
Burgos	2.213.323,78	615.925,91	0,00	0,00	168.434,72	2.997.684,41
León	3.542.532,40	2.412.863,71	0,00	1.626.284,55	925.359,91	8.507.040,57
Palencia	1.654.834,54	630.775,94	0,00	122.088,33	197.779,34	2.605.478,15
Salamanca	3.122.102,12	1.237.815,71	0,00	0,00	120.265,32	4.480.183,15
Segovia	608.202,41	387.029,98	0,00	14.325,43	11.028,01	1.020.585,83
Soria	495.173,56	249.062,20	0,00	0,00	27.354,44	771.590,20
Valladolid	4.320.078,16	876.805,06	0,00	26.472,36	105.763,68	5.329.119,26
Zamora	1.271.213,04	1.242.494,23	0,00	3.972,00	45.369,84	2.563.049,11
<b>CATALUÑA</b>	<b>10.133.251,24</b>	<b>1.111.210,79</b>	<b>91.329,44</b>	<b>31.668,43</b>	<b>690.182,27</b>	<b>12.057.642,17</b>
Barcelona	8.260.067,28	694.924,73	69.756,69	24.891,23	498.463,93	9.548.103,86
Gerona	364.055,55	55.619,87	0,00	0,00	83.491,67	503.167,09
Lérida	338.284,07	141.032,33	0,00	6.777,20	31.383,89	517.477,49
Tarragona	1.170.844,34	219.633,86	21.572,75	0,00	76.842,78	1.488.893,73
<b>EXTREMADURA</b>	<b>10.852.625,74</b>	<b>2.344.589,78</b>	<b>0,00</b>	<b>57.566,77</b>	<b>180.908,38</b>	<b>13.435.690,67</b>
Badajoz	7.432.224,54	1.618.189,48	0,00	51.023,94	101.828,45	9.203.266,41
Cáceres	3.420.401,20	726.400,30	0,00	6.542,83	79.079,93	4.232.424,26
<b>GALICIA</b>	<b>17.386.696,33</b>	<b>24.025.382,45</b>	<b>2.627.726,67</b>	<b>111.400,16</b>	<b>1.032.913,98</b>	<b>45.184.119,59</b>
La Coruña	7.154.709,25	8.070.700,18	842.233,61	46.489,13	326.233,64	16.440.365,81
Lugo	1.784.567,85	3.986.799,06	76.874,17	10.427,48	109.685,75	5.968.354,31
Orense	2.150.242,68	5.885.792,54	0,00	6.777,20	123.453,57	8.166.265,99
Pontevedra	6.297.176,55	6.082.090,67	1.708.618,89	47.706,35	473.541,02	14.609.133,48
<b>LA RIOJA</b>	<b>1.000.572,82</b>	<b>236.726,09</b>	<b>0,00</b>	<b>0,00</b>	<b>143.674,96</b>	<b>1.380.973,87</b>
La Rioja	1.000.572,82	236.726,09	0,00	0,00	143.674,96	1.380.973,87
<b>MADRID</b>	<b>22.521.871,96</b>	<b>1.361.714,30</b>	<b>88.544,70</b>	<b>58.087,95</b>	<b>744.837,21</b>	<b>24.775.056,12</b>
Madrid	22.521.871,96	1.361.714,30	88.544,70	58.087,95	744.837,21	24.775.056,12
<b>MURCIA</b>	<b>7.571.507,00</b>	<b>1.046.686,21</b>	<b>150.243,77</b>	<b>9.836,50</b>	<b>197.123,81</b>	<b>8.975.397,29</b>
Murcia	7.571.507,00	1.046.686,21	150.243,77	9.836,50	197.123,81	8.975.397,29
<b>NAVARRA</b>	<b>2.485.682,22</b>	<b>786.624,99</b>	<b>0,00</b>	<b>13.050,52</b>	<b>83.093,50</b>	<b>3.368.451,23</b>
Navarra	2.485.682,22	786.624,99	0,00	13.050,52	83.093,50	3.368.451,23
<b>C.VALENCIANA</b>	<b>16.446.141,90</b>	<b>2.062.186,32</b>	<b>418.677,26</b>	<b>110.323,02</b>	<b>681.337,48</b>	<b>19.718.665,98</b>
Alicante	7.131.094,79	1.061.703,17	201.346,91	94.908,77	158.818,09	8.647.871,73
Castellón	1.207.402,07	336.655,82	67.147,63	0,00	153.667,51	1.764.873,03
Valencia	8.107.645,04	663.827,33	150.182,72	15.414,25	368.851,88	9.305.921,22
<b>PAIS VASCO</b>	<b>18.639.694,92</b>	<b>1.780.298,36</b>	<b>840.858,15</b>	<b>24.118,05</b>	<b>1.057.554,53</b>	<b>22.342.524,01</b>
Áraba/Álava	1.356.165,00	176.790,38	0,00	0,00	6.503,39	1.539.458,77
Gipuzkoa	4.662.951,53	421.210,64	178.114,27	0,00	503.738,18	5.766.014,62
Bizkaia	12.620.578,39	1.182.297,34	662.743,88	24.118,05	547.312,96	15.037.050,62
<b>CEUTA</b>	<b>308.975,17</b>	<b>7.228,85</b>	<b>25.147,18</b>	<b>0,00</b>	<b>12.730,41</b>	<b>354.081,61</b>
<b>MELILLA</b>	<b>126.476,70</b>	<b>35.443,94</b>	<b>35.323,71</b>	<b>0,00</b>	<b>27.564,49</b>	<b>224.808,84</b>
<b>S. CENTRALES</b>	<b>0,00</b>	<b>0,00</b>	<b>0,00</b>	<b>0,00</b>	<b>0,00</b>	<b>0,00</b>
<b>TOTALES</b>	<b>240.487.052,23</b>	<b>61.185.434,36</b>	<b>8.881.131,20</b>	<b>7.192.733,65</b>	<b>10.671.011,99</b>	<b>328.417.363,43</b>









**MINISTERIO  
DE INCLUSIÓN, SEGURIDAD SOCIAL  
Y MIGRACIONES**  
Secretaría de Estado de Seguridad Social y Pensiones  
DIRECCIÓN GENERAL DE ORDENACIÓN DE LA SEGURIDAD SOCIAL

**ANEXO AL INFORME ECONÓMICO-FINANCIERO A LOS PRESUPUESTOS  
DE LA SEGURIDAD SOCIAL DE 2021**



**CAPÍTULO III**

**ASISTENCIA SANITARIA,  
OTRAS PRESTACIONES  
ECONÓMICAS Y ÁREA DE  
TESORERÍA INFORMÁTICA  
Y OTROS SERVICIOS**



## CAPÍTULO III

### III ASISTENCIA SANITARIA, OTRAS PRESTACIONES ECONÓMICAS Y ÁREA DE TESORERÍA INFORMÁTICA Y OTROS SERVICIOS

#### 1. ASISTENCIA SANITARIA DE LA SEGURIDAD SOCIAL

En este apartado se presenta información complementaria a la que aparece en el capítulo sobre Asistencia Sanitaria del Informe Económico-Financiero. Incluye en primer lugar datos sobre la población protegida, a la que se extiende la prestación de asistencia sanitaria. Posteriormente, se detalla la composición por conceptos económicos y por entidades del gasto de Asistencia Sanitaria del Sistema de la Seguridad Social para el periodo 2010-2019 (Cuadros III.3 y III.4). Esta información se elabora a partir de los presupuestos liquidados del Sistema de Seguridad Social. Es importante recordar que, tras la desaparición en 2002 del Instituto Nacional de la Salud como entidad gestora, que transfirió la mayor parte de sus competencias a las comunidades autónomas, surge una nueva entidad, el Instituto Nacional de Gestión Sanitaria, que hereda del INSALUD aquellas competencias que no se transfieren, incluyendo la gestión de la asistencia sanitaria en las ciudades autónomas de Ceuta y de Melilla y la gestión del Centro Nacional de Dosimetría. Consecuentemente, el gasto en Asistencia Sanitaria que se incluye en los Presupuestos de la Seguridad Social se reduce notablemente a partir de ese año.

#### 1.1. Población protegida

La población protegida por asistencia sanitaria de la Seguridad Social está compuesta por los titulares del derecho (trabajadores o asimilados y pensionistas) y por sus beneficiarios. Su distribución se muestra en el cuadro siguiente:

**Cuadro III.1 COMPOSICIÓN DE LA POBLACIÓN PROTEGIDA POR ASISTENCIA SANITARIA**

CONCEPTO	NÚMERO	%
<b>Titulares</b>	<b>24.031.080</b>	<b>53,24</b>
- activos	16.704.918	37,01
- pensionistas	7.326.162	16,23
<b>Beneficiarios</b>	<b>21.107.770</b>	<b>46,76</b>
- beneficiarios de activos	18.911.022	41,90
- beneficiarios de pensionistas	2.196.748	4,87
<b>TOTAL</b>	<b>45.138.850</b>	<b>100,00</b>

No se incluye la población protegida por ISFAS, MUGEJU y MUFACE.

En el cuadro que se presenta a continuación refleja la evolución de la población protegida en el período 1991-2012.

**Cuadro III.2 EVOLUCIÓN DE LA POBLACION PROTEGIDA POR ASISTENCIA SANITARIA**  
(Sistema Nacional de Salud)

AÑO	POBLACIÓN PROTEGIDA
1991	36.278.763
1992	36.424.933
1993	36.745.146
1994	37.003.448
1995	37.061.114
1996	37.500.325
1997	37.495.348
1998	37.641.176
1999	37.528.638
2000	38.075.051
2001	39.018.184
2002	39.716.659
2003	40.580.638
2004	41.067.603
2005	42.044.830
2006	42.732.984
2007	43.252.942
2008	44.214.050
2009	44.798.189
2010	45.079.245
2011	45.279.605
2012	45.138.850

La población protegida a través de la Seguridad Social en diciembre de 2012 era un 95% del total. Sin embargo, la asistencia sanitaria alcanza prácticamente a la población íntegra, teniendo en cuenta los colectivos que reciben estas prestaciones a través de entidades ajenas al Sistema Nacional de Salud.

## 1.2. Evolución del gasto en Asistencia Sanitaria

### Cuadro III.3 GASTO DE ASISTENCIA SANITARIA POR ENTIDADES

#### Cuadro III.3.1 GASTO DE ASISTENCIA SANITARIA POR ENTIDADES AÑO 2010

Millones de euros

C O N C E P T O	INGESA	ISM	MUTUAS	TOTAL
<b>Gasto de personal</b>	<b>120,89</b>	<b>16,88</b>	<b>554,12</b>	<b>691,89</b>
<b>Gasto de bienes Corrientes y Servicios</b>	<b>59,41</b>	<b>10,42</b>	<b>580,41</b>	<b>650,24</b>
- Conciertos	8,63	1,42	318,72	328,76
Gestión no transferida	8,63	1,42	318,72	328,76
Gestión transferida				
- Otros Gastos	50,79	9,00	261,69	321,48
<b>Gastos Financieros</b>	<b>0,02</b>	<b>0,00</b>	<b>0,01</b>	<b>0,04</b>
<b>Transferencias Corrientes</b>	<b>31,16</b>	<b>45,12</b>	<b>91,12</b>	<b>167,40</b>
- Farmacia (recetas)	27,36		17,38	44,74
- Otras Transferencias	3,80	45,12	73,74	122,66
Gestión no transferida	3,80	0,26	73,74	77,80
Gestión transferida		44,86		44,86
<b>OPERACIONES CORRIENTES</b>	<b>211,48</b>	<b>72,42</b>	<b>1.225,66</b>	<b>1.509,57</b>
Inversiones Reales	25,55		64,20	89,75
Transferencias de Capital				
Operaciones Financieras	0,23			0,23
<b>OPERACIONES DE CAPITAL</b>	<b>25,78</b>		<b>64,20</b>	<b>89,98</b>
<b>T O T A L</b>	<b>237,26</b>	<b>72,42</b>	<b>1.289,86</b>	<b>1.599,54</b>

Fuente: Cuentas y Balances del Sistema de la Seguridad Social.

#### Cuadro III.3.2 GASTO DE ASISTENCIA SANITARIA POR ENTIDADES AÑO 2011

Millones de euros

C O N C E P T O	INGESA	ISM	MUTUAS	TOTAL
<b>Gasto de personal</b>	<b>120,81</b>	<b>15,00</b>	<b>537,71</b>	<b>673,52</b>
<b>Gasto de bienes Corrientes y Servicios</b>	<b>53,73</b>	<b>10,38</b>	<b>533,09</b>	<b>597,20</b>
- Conciertos	9,63	1,49	282,68	293,80
Gestión no transferida	9,63	1,49	282,68	293,80
Gestión transferida				
- Otros Gastos	44,10	8,89	250,40	303,40
<b>Gastos Financieros</b>	<b>0,00</b>	<b>0,00</b>	<b>0,00</b>	<b>0,01</b>
<b>Transferencias Corrientes</b>	<b>30,56</b>	<b>0,25</b>	<b>86,78</b>	<b>117,60</b>
- Farmacia (recetas)	27,19		16,28	43,48
- Otras Transferencias	3,37	0,25	70,49	74,12
Gestión no transferida	3,37	0,25	70,49	74,12
Gestión transferida				
<b>OPERACIONES CORRIENTES</b>	<b>205,11</b>	<b>25,64</b>	<b>1.157,58</b>	<b>1.388,33</b>
Inversiones Reales	19,13	0,05	47,41	66,59
Transferencias de Capital				
Operaciones Financieras	0,19			0,19
<b>OPERACIONES DE CAPITAL</b>	<b>19,32</b>	<b>0,05</b>	<b>47,41</b>	<b>66,78</b>
<b>T O T A L</b>	<b>224,43</b>	<b>25,69</b>	<b>1.204,99</b>	<b>1.455,11</b>

Fuente: Cuentas y Balances del Sistema de la Seguridad Social.

Cuadro III.3.3 GASTO DE ASISTENCIA SANITARIA POR ENTIDADES AÑO 2012

Millones de euros

C O N C E P T O	INGESA	ISM	MUTUAS	TOTAL
<b>Gasto de personal</b>	<b>134,40</b>	<b>13,88</b>	<b>499,34</b>	<b>647,62</b>
<b>Gasto de bienes Corrientes y Servicios</b>	<b>98,26</b>	<b>9,20</b>	<b>504,24</b>	<b>611,70</b>
- Conciertos	9,69	1,04	260,51	271,25
Gestión no transferida	9,69	1,04	260,51	271,25
Gestión transferida				
- Otros Gastos	88,57	8,16	243,73	340,45
<b>Gastos Financieros</b>		<b>0,00</b>	<b>0,03</b>	<b>0,03</b>
<b>Transferencias Corrientes</b>	<b>105,52</b>	<b>0,21</b>	<b>79,03</b>	<b>184,76</b>
- Farmacia (recetas)	101,95		14,71	116,65
- Otras Transferencias	3,57	0,21	64,33	68,11
Gestión no transferida	3,57	0,21	64,33	68,11
Gestión transferida				
<b>OPERACIONES CORRIENTES</b>	<b>338,18</b>	<b>23,30</b>	<b>1.082,64</b>	<b>1.444,11</b>
Inversiones Reales	4,52	0,20	53,53	58,25
Transferencias de Capital				
Operaciones Financieras	0,19			0,19
<b>OPERACIONES DE CAPITAL</b>	<b>4,71</b>	<b>0,20</b>	<b>53,53</b>	<b>58,44</b>
<b>T O T A L</b>	<b>342,89</b>	<b>23,50</b>	<b>1.136,16</b>	<b>1.502,55</b>

Fuente: Cuentas y Balances del Sistema de la Seguridad Social.

Cuadro III.3.4 GASTO DE ASISTENCIA SANITARIA POR ENTIDADES AÑO 2013

Millones de euros

C O N C E P T O	INGESA	ISM	MUTUAS	TOTAL
<b>Gasto de personal</b>	<b>120,19</b>	<b>13,86</b>	<b>512,68</b>	<b>646,73</b>
<b>Gasto de bienes Corrientes y Servicios</b>	<b>66,72</b>	<b>10,37</b>	<b>502,31</b>	<b>579,40</b>
- Conciertos	9,35	0,42	256,82	266,60
Gestión no transferida	9,35	0,42	256,82	266,60
Gestión transferida				
- Otros Gastos	57,36	9,95	245,49	312,80
<b>Gastos Financieros</b>	<b>0,02</b>	<b>0,00</b>	<b>0,03</b>	<b>0,06</b>
<b>Transferencias Corrientes</b>	<b>32,47</b>	<b>0,20</b>	<b>77,38</b>	<b>110,05</b>
- Farmacia (recetas)	23,48		14,99	38,47
- Otras Transferencias	8,99	0,20	62,39	71,58
Gestión no transferida	8,99	0,20	62,39	71,58
Gestión transferida				
<b>OPERACIONES CORRIENTES</b>	<b>219,40</b>	<b>24,42</b>	<b>1.092,41</b>	<b>1.336,23</b>
Inversiones Reales	3,07	0,19	44,43	47,69
Transferencias de Capital				
Operaciones Financieras	0,17			0,17
<b>OPERACIONES DE CAPITAL</b>	<b>3,25</b>	<b>0,19</b>	<b>44,43</b>	<b>47,86</b>
<b>T O T A L</b>	<b>222,65</b>	<b>24,61</b>	<b>1.136,84</b>	<b>1.384,09</b>

Fuente: Cuentas y Balances del Sistema de la Seguridad Social.



**Cuadro III.3.5 GASTO DE ASISTENCIA SANITARIA POR ENTIDADES AÑO 2014**

Millones de euros

C O N C E P T O	INGESA	ISM	MUTUAS	TOTAL
<b>Gasto de personal</b>	<b>122,66</b>	<b>13,96</b>	<b>515,36</b>	<b>651,99</b>
<b>Gasto de bienes Corrientes y Servicios</b>	<b>60,78</b>	<b>9,37</b>	<b>514,78</b>	<b>584,93</b>
- Conciertos	10,12	0,50	268,81	279,42
Gestión no transferida	10,12	0,50	268,81	279,42
Gestión transferida				
- Otros Gastos	50,66	8,87	245,97	305,50
<b>Gastos Financieros</b>	<b>0,01</b>	<b>0,00</b>	<b>0,03</b>	<b>0,05</b>
<b>Transferencias Corrientes</b>	<b>32,45</b>	<b>0,21</b>	<b>85,01</b>	<b>117,67</b>
- Farmacia (recetas)	25,04		17,12	42,16
- Otras Transferencias	7,41	0,21	67,88	75,51
Gestión no transferida	7,41	0,21	67,88	75,51
Gestión transferida				
<b>OPERACIONES CORRIENTES</b>	<b>215,91</b>	<b>23,54</b>	<b>1.115,18</b>	<b>1.354,63</b>
Inversiones Reales	2,38	0,23	43,78	46,38
Transferencias de Capital				
Operaciones Financieras	0,19			0,19
<b>OPERACIONES DE CAPITAL</b>	<b>2,57</b>	<b>0,23</b>	<b>43,78</b>	<b>46,58</b>
<b>T O T A L</b>	<b>218,48</b>	<b>23,77</b>	<b>1.158,95</b>	<b>1.401,21</b>

Fuente: Cuentas y Balances del Sistema de la Seguridad Social.

**Cuadro III.3.6 GASTO DE ASISTENCIA SANITARIA POR ENTIDADES AÑO 2015**

Millones de euros

C O N C E P T O	INGESA	ISM	MUTUAS	TOTAL
<b>Gasto de personal</b>	<b>125,86</b>	<b>14,13</b>	<b>532,32</b>	<b>672,32</b>
<b>Gasto de bienes Corrientes y Servicios</b>	<b>70,64</b>	<b>9,80</b>	<b>540,09</b>	<b>620,52</b>
- Conciertos	11,22	0,50	288,15	299,86
Gestión no transferida	11,22	0,50	288,15	299,86
Gestión transferida				
- Otros Gastos	59,42	9,29	251,94	320,66
<b>Gastos Financieros</b>	<b>0,01</b>	<b>0,00</b>	<b>0,02</b>	<b>0,03</b>
<b>Transferencias Corrientes</b>	<b>34,45</b>	<b>0,19</b>	<b>95,36</b>	<b>130,00</b>
- Farmacia (recetas)	26,77		19,65	46,42
- Otras Transferencias	7,67	0,19	75,72	83,58
Gestión no transferida	7,67	0,19	75,72	83,58
Gestión transferida				
<b>OPERACIONES CORRIENTES</b>	<b>230,95</b>	<b>24,12</b>	<b>1.167,79</b>	<b>1.422,87</b>
Inversiones Reales	6,04	0,06	55,88	61,98
Transferencias de Capital				
Operaciones Financieras	0,18			0,18
<b>OPERACIONES DE CAPITAL</b>	<b>6,22</b>	<b>0,06</b>	<b>55,88</b>	<b>62,16</b>
<b>T O T A L</b>	<b>237,18</b>	<b>24,18</b>	<b>1.223,67</b>	<b>1.485,03</b>

Fuente: Cuentas y Balances del Sistema de la Seguridad Social.

Cuadro III.3.7 GASTO DE ASISTENCIA SANITARIA POR ENTIDADES AÑO 2016

Millones de euros

C O N C E P T O	INGESA	ISM	MUTUAS	TOTAL
<b>Gasto de personal</b>	<b>131,78</b>	<b>14,27</b>	<b>532,71</b>	<b>678,76</b>
<b>Gasto de bienes Corrientes y Servicios</b>	<b>63,01</b>	<b>10,08</b>	<b>566,96</b>	<b>640,04</b>
- Conciertos	11,04	0,88	309,87	321,79
Gestión no transferida	11,04	0,88	309,87	321,79
Gestión transferida				
- Otros Gastos	51,97	9,20	257,09	318,26
<b>Gastos Financieros</b>	<b>0,00</b>	<b>0,00</b>	<b>0,02</b>	<b>0,02</b>
<b>Transferencias Corrientes</b>	<b>35,12</b>	<b>0,21</b>	<b>92,55</b>	<b>127,87</b>
- Farmacia (recetas)	28,85		22,77	51,62
- Otras Transferencias	6,26	0,21	69,78	76,25
Gestión no transferida	6,26	0,21	69,78	76,25
Gestión transferida				
<b>OPERACIONES CORRIENTES</b>	<b>229,91</b>	<b>24,56</b>	<b>1.192,23</b>	<b>1.446,70</b>
Inversiones Reales	5,49	0,49	71,56	77,54
Transferencias de Capital				
Operaciones Financieras	0,19			0,19
<b>OPERACIONES DE CAPITAL</b>	<b>5,68</b>	<b>0,49</b>	<b>71,56</b>	<b>77,73</b>
<b>T O T A L</b>	<b>235,59</b>	<b>25,05</b>	<b>1.263,79</b>	<b>1.524,43</b>

Fuente: Cuentas y Balances del Sistema de la Seguridad Social.

Cuadro III.3.8 GASTO DE ASISTENCIA SANITARIA POR ENTIDADES AÑO 2017

Millones de euros

C O N C E P T O	INGESA	ISM	MUTUAS	TOTAL
<b>Gasto de personal</b>	<b>131,67</b>	<b>13,89</b>	<b>537,39</b>	<b>682,95</b>
<b>Gasto de bienes Corrientes y Servicios</b>	<b>64,87</b>	<b>9,89</b>	<b>584,76</b>	<b>659,52</b>
- Conciertos	11,43	0,71	327,03	339,17
Gestión no transferida	11,43	0,71	327,03	339,17
Gestión transferida				
- Otros Gastos	53,43	9,18	257,73	320,34
<b>Gastos Financieros</b>		<b>0,00</b>	<b>0,02</b>	<b>0,02</b>
<b>Transferencias Corrientes</b>	<b>36,52</b>	<b>0,20</b>	<b>98,17</b>	<b>134,89</b>
- Farmacia (recetas)	30,35		24,86	55,21
- Otras Transferencias	6,16	0,20	73,31	79,68
Gestión no transferida	6,16	0,20	73,31	79,68
Gestión transferida				
<b>OPERACIONES CORRIENTES</b>	<b>233,05</b>	<b>23,99</b>	<b>1.220,34</b>	<b>1.477,38</b>
Inversiones Reales	7,60	0,95	71,17	79,72
Transferencias de Capital				
Operaciones Financieras	0,14			0,14
<b>OPERACIONES DE CAPITAL</b>	<b>7,74</b>	<b>0,95</b>	<b>71,17</b>	<b>79,87</b>
<b>T O T A L</b>	<b>240,79</b>	<b>24,94</b>	<b>1.291,51</b>	<b>1.557,25</b>

Fuente: Cuentas y Balances del Sistema de la Seguridad Social.

**Cuadro III.3.9 GASTO DE ASISTENCIA SANITARIA POR ENTIDADES AÑO 2018**

Millones de euros

C O N C E P T O	INGESA	ISM	MUTUAS	TOTAL
<b>Gasto de personal</b>	<b>136,10</b>	<b>13,71</b>	<b>559,51</b>	<b>709,32</b>
<b>Gasto de bienes Corrientes y Servicios</b>	<b>67,36</b>	<b>10,27</b>	<b>611,39</b>	<b>689,02</b>
- Conciertos	12,45	0,81	349,36	362,61
Gestión no transferida	12,45	0,81	349,36	362,61
Gestión transferida				
- Otros Gastos	54,91	9,47	262,03	326,40
<b>Gastos Financieros</b>		<b>0,00</b>	<b>0,01</b>	<b>0,01</b>
<b>Transferencias Corrientes</b>	<b>38,83</b>	<b>0,24</b>	<b>102,52</b>	<b>141,59</b>
- Farmacia (recetas)	31,38		26,83	58,21
- Otras Transferencias	7,45	0,24	75,68	83,38
Gestión no transferida	7,45	0,24	75,68	83,38
Gestión transferida				
<b>OPERACIONES CORRIENTES</b>	<b>242,29</b>	<b>24,22</b>	<b>1.273,43</b>	<b>1.539,94</b>
Inversiones Reales	11,21	1,30	68,08	80,60
Transferencias de Capital				
Operaciones Financieras	2,75			2,75
<b>OPERACIONES DE CAPITAL</b>	<b>13,97</b>	<b>1,30</b>	<b>68,08</b>	<b>83,35</b>
<b>T O T A L</b>	<b>256,26</b>	<b>25,53</b>	<b>1.341,51</b>	<b>1.623,29</b>

Fuente: Cuentas y Balances del Sistema de la Seguridad Social.

**Cuadro III.3.10 GASTO DE ASISTENCIA SANITARIA POR ENTIDADES AÑO 2019**

Millones de euros

C O N C E P T O	INGESA	ISM	MUTUAS	TOTAL
<b>Gasto de personal</b>	<b>138,60</b>	<b>13,94</b>	<b>558,98</b>	<b>711,52</b>
<b>Gasto de bienes Corrientes y Servicios</b>	<b>67,91</b>	<b>8,16</b>	<b>643,52</b>	<b>719,59</b>
- Conciertos	11,84	0,22	370,63	382,70
Gestión no transferida	11,84	0,22	370,63	382,70
Gestión transferida				
- Otros Gastos	56,07	7,94	272,89	336,89
<b>Gastos Financieros</b>	<b>0,00</b>	<b>0,00</b>	<b>0,01</b>	<b>0,02</b>
<b>Transferencias Corrientes</b>	<b>38,36</b>	<b>0,22</b>	<b>110,54</b>	<b>149,12</b>
- Farmacia (recetas)	31,54		29,47	61,01
- Otras Transferencias	6,83	0,22	81,07	88,12
Gestión no transferida	6,83	0,22	81,07	88,12
Gestión transferida				
<b>OPERACIONES CORRIENTES</b>	<b>244,87</b>	<b>22,33</b>	<b>1.313,05</b>	<b>1.580,25</b>
Inversiones Reales	11,42	0,63	58,83	70,89
Transferencias de Capital				
Operaciones Financieras	0,14			0,14
<b>OPERACIONES DE CAPITAL</b>	<b>11,56</b>	<b>0,63</b>	<b>58,83</b>	<b>71,02</b>
<b>T O T A L</b>	<b>256,43</b>	<b>22,96</b>	<b>1.371,88</b>	<b>1.651,27</b>

Fuente: Cuentas y Balances del Sistema de la Seguridad Social.

**Cuadro III.4 EVOLUCION DE LA ESTRUCTURA ECONOMICA DEL GASTO DE ASISTENCIA SANITARIA**  
**Instituto Nacional de Gestión Sanitaria**

Millones de euros

AÑO	Gasto de Personal	G. Bienes Ctes.Serv.	Gastos Financ.	Transf. Corrientes	Amortiza.	Operac. Corrientes	Invers. Reales	Transf. Capital	Operac. Financ.	Operac. Capital	TOTAL
2010	120,89	59,41	0,02	31,16		211,48	25,55		0,23	25,78	237,26
2011	120,81	53,73	0,00	30,56		205,11	19,13		0,19	19,32	224,43
2012	134,40	98,26		105,52		338,18	4,52		0,19	4,71	342,89
2013	120,19	66,72	0,02	32,47		219,40	3,07		0,17	3,25	222,65
2014	122,66	60,78	0,01	32,45		215,91	2,38		0,19	2,57	218,48
2015	125,86	70,64	0,01	34,45		230,95	6,04		0,18	6,22	237,18
2016	131,78	63,01	0,00	35,12		229,91	5,49		0,19	5,68	235,59
2017	131,67	64,87		36,52		233,05	7,60		0,14	7,74	240,79
2018	136,10	67,36		38,83		242,29	11,21		2,75	13,97	256,26
2019	138,60	67,91	0,00	38,36		244,87	11,42		0,14	11,56	256,43

**Instituto Social de la Marina**

AÑO	Gasto de Personal	G. Bienes Ctes.Serv.	Gastos Financ.	Transf. Corrientes	Amortiza.	Operac. Corrientes	Invers. Reales	Transf. Capital	Operac. Financ.	Operac. Capital	TOTAL
2010	16,88	10,42	0,00	45,12		72,42					72,42
2011	15,00	10,38	0,00	0,25		25,64	0,05			0,05	25,69
2012	13,88	9,20	0,00	0,21		23,30	0,20			0,20	23,50
2013	13,86	10,37	0,00	0,20		24,42	0,19			0,19	24,61
2014	13,96	9,37	0,00	0,21		23,54	0,23			0,23	23,77
2015	14,13	9,80	0,00	0,19		24,12	0,06			0,06	24,18
2016	14,27	10,08	0,00	0,21		24,56	0,49			0,49	25,05
2017	13,89	9,89	0,00	0,20		23,99	0,95			0,95	24,94
2018	13,71	10,27	0,00	0,24		24,22	1,30			1,30	25,53
2019	13,94	8,16	0,00	0,22		22,33	0,63			0,63	22,96

**Mutuas Colaboradoras con la Seguridad Social**

AÑO	Gasto de Personal	G. Bienes Ctes.Serv.	Gastos Financ.	Transf. Corrientes	Amortiza.	Operac. Corrientes	Invers. Reales	Transf. Capital	Operac. Financ.	Operac. Capital	TOTAL
2010	554,12	580,41	0,01	91,12		1.225,66	64,20			64,20	1.289,86
2011	537,71	533,09	0,00	86,78		1.157,58	47,41			47,41	1.204,99
2012	499,34	504,24	0,03	79,03		1.082,64	53,53			53,53	1.136,16
2013	512,68	502,31	0,03	77,38		1.092,41	44,43			44,43	1.136,84
2014	515,36	514,78	0,03	85,01		1.115,18	43,78			43,78	1.158,95
2015	532,32	540,09	0,02	95,36		1.167,79	55,88			55,88	1.223,67
2016	532,71	566,96	0,02	92,55		1.192,23	71,56			71,56	1.263,79
2017	537,39	584,76	0,02	98,17		1.220,34	71,17			71,17	1.291,51
2018	559,51	611,39	0,01	102,52		1.273,43	68,08			68,08	1.341,51
2019	558,98	643,52	0,01	110,54		1.313,05	58,83			58,83	1.371,88

**TOTAL SISTEMA DE SEGURIDAD SOCIAL**

AÑO	Gasto de Personal	G. Bienes Ctes.Serv.	Gastos Financ.	Transf. Corrientes	Amortiza.	Operac. Corrientes	Invers. Reales	Transf. Capital	Operac. Financ.	Operac. Capital	TOTAL
2010	691,89	650,24	0,04	167,40		1.509,57	89,75		0,23	89,98	1.599,54
2011	673,52	597,20	0,01	117,60		1.388,33	66,59		0,19	66,78	1.455,11
2012	647,62	611,70	0,03	184,76		1.444,11	58,25		0,19	58,44	1.502,55
2013	646,73	579,40	0,06	110,05		1.336,23	47,69		0,17	47,86	1.384,09
2014	651,99	584,93	0,05	117,67		1.354,63	46,38		0,19	46,58	1.401,21
2015	672,32	620,52	0,03	130,00		1.422,87	61,98		0,18	62,16	1.485,03
2016	678,76	640,04	0,02	127,87		1.446,70	77,54		0,19	77,73	1.524,43
2017	682,95	659,52	0,02	134,89		1.477,38	79,72		0,14	79,87	1.557,25
2018	709,32	689,02	0,01	141,59		1.539,94	80,60		2,75	83,35	1.623,29
2019	711,52	719,59	0,02	149,12		1.580,25	70,89		0,14	71,02	1.651,27

Fuente: Cuentas y Balances de la Seguridad Social. Se han eliminado los importes de conciertos entre entidades del Sistema.

## 2. INCAPACIDAD TEMPORAL

En el Capítulo correspondiente del Informe Económico-Financiero se detallan las actividades previstas y los objetivos que se persiguen respecto a la Incapacidad Temporal, para el año 2021. Dentro de las medidas señaladas se incluyen la consolidación y mejora de la actividad gestora, en el marco de austeridad del sector público, así como el control en el reconocimiento y mantenimiento de la prestación.

Se ofrece a continuación la información estadística de la evolución del gasto en esta prestación, desglosada por años, entidades y regímenes, así como del número de trabajadores protegidos por entidades y tipo de contingencias cubiertas.

En los cuadros III.5 y III.6 se ofrece la evolución del gasto en esta prestación, por regímenes y entidades, a partir de 1996.

El número de trabajadores protegidos, desde el año 2017, por la contingencia de Incapacidad Temporal, por entidades (INSS, ISM y MUTUAS), se recoge en los cuadros III.7 a III.14. En los cuadros III.7 a III.10 se desglosa el número de trabajadores con cobertura de Incapacidad Temporal por contingencias comunes, mientras que los cuadros III.11 a III.14 recogen el número de trabajadores con cobertura de contingencias profesionales (accidentes de trabajo y enfermedades profesionales).

En el cuadro III.15 se ofrece el gasto de Incapacidad Temporal de las Entidades Gestoras de la Seguridad Social, desglosado por regímenes y provincias de los años 2015 a 2019, y en el cuadro III.16 se refleja el porcentaje de variación interanual del año 2019.

**Cuadro III.5 GASTO INCAPACIDAD TEMPORAL DISTRIBUCIÓN POR REGÍMENES**

Millones de euros

AÑO	GENERAL	AUTÓNOMOS	AGRARIO	MAR	CARBÓN	HOGAR	A.T. y E.P.	TOTAL
1996	2.363,30	412,24	200,67	31,16	21,20	56,06	429,22	<b>3.513,85</b>
1997	2.189,76	400,11	173,97	31,52	18,64	44,28	458,43	<b>3.316,70</b>
1998	2.072,71	366,71	135,32	29,77	16,41	33,79	508,53	<b>3.163,26</b>
1999	2.165,55	372,06	126,70	31,11	14,69	29,13	594,39	<b>3.333,63</b>
2000	2.504,60	398,27	124,69	33,56	15,73	28,60	678,92	<b>3.784,36</b>
2001	2.900,81	428,12	123,78	36,70	14,51	30,28	744,09	<b>4.278,29</b>
2002	3.295,50	462,53	129,37	38,22	13,82	31,38	783,66	<b>4.754,48</b>
2003	3.592,94	525,99	135,43	36,76	13,10	34,00	815,99	<b>5.154,21</b>
2004	4.044,24	674,49	157,99	43,06	13,16	38,75	858,48	<b>5.830,17</b>
2005	4.501,49	717,86	169,53	46,92	12,15	42,27	916,48	<b>6.406,70</b>
2006	4.880,04	719,54	164,24	48,21	10,85	47,51	980,10	<b>6.850,49</b>
2007	5.172,90	745,44	164,21	47,17	8,92	49,24	1.065,72	<b>7.253,60</b>
2008	5.345,67	896,78	122,15	45,86	7,52	49,53	1.066,36	<b>7.533,87</b>
2009	5.047,74	1.024,15	84,54	45,15	7,19	48,78	918,48	<b>7.176,03</b>
2010	4.745,45	957,97	77,85	44,58	6,71	45,92	854,50	<b>6.732,98</b>
2011	4.395,20	894,73	78,12	40,64	6,45	41,12	784,81	<b>6.241,07</b>
2012	3.781,42	824,38	4,54	37,34	5,43	25,43	681,62	<b>5.360,16</b>
2013	3.487,69	811,06		38,02	5,63	3,48	668,77	<b>5.014,65</b>
2014	3.883,10	818,31		40,25	6,26	0,08	724,72	<b>5.472,71</b>
2015	4.438,77	852,78		42,62	6,28		809,00	<b>6.149,45</b>
2016	5.061,19	882,85		44,21	6,85		893,55	<b>6.888,65</b>
2017	5.684,53	903,39		48,09	6,08		943,91	<b>7.586,00</b>
2018	5.594,24	959,97		47,23	6,60		876,75	<b>7.484,79</b>
2019	7.338,28	1.018,08		58,16	4,24		1.108,54	<b>9.527,30</b>

Incremento interanual

AÑOS	GENERAL	AUTÓNOMOS	AGRARIO	MAR	CARBÓN	HOGAR (*)	A.T. y E.P.	TOTAL
1997/1996	-7,34	-2,94	-13,30	1,18	-12,07	-21,02	6,81	<b>-5,61</b>
1998/1997	-5,35	-8,35	-22,21	-5,55	-11,96	-23,69	10,93	<b>-4,63</b>
1999/1998	4,48	1,46	-6,37	4,48	-10,47	-13,79	16,88	<b>5,39</b>
2000/1999	15,66	7,04	-1,58	7,88	7,08	-1,84	14,22	<b>13,52</b>
2001/2000	15,82	7,50	-0,73	9,35	-7,78	5,89	9,60	<b>13,05</b>
2002/2001	13,61	8,04	4,52	4,14	-4,76	3,63	5,32	<b>11,13</b>
2003/2002	9,03	13,72	4,68	-3,82	-5,21	8,35	4,13	<b>8,41</b>
2004/2003	12,56	28,23	16,66	17,14	0,46	13,97	5,21	<b>13,11</b>
2005/2004	11,31	6,43	7,30	8,96	-7,67	9,08	6,76	<b>9,89</b>
2006/2005	8,41	0,23	-3,12	2,75	-10,70	12,40	6,94	<b>6,93</b>
2007/2006	6,00	3,60	-0,02	-2,16	-17,79	3,64	8,74	<b>5,88</b>
2008/2007	3,34	20,30	-25,61	-2,78	-15,70	0,59	0,06	<b>3,86</b>
2009/2008	-5,57	14,20	-30,79	-1,55	-4,39	-1,51	-13,87	<b>-4,75</b>
2010/2009	-5,99	-6,46	-7,91	-1,26	-6,68	-5,86	-6,97	<b>-6,17</b>
2011/2010	-7,38	-6,60	0,35	-8,84	-3,87	-10,45	-8,16	<b>-7,31</b>
2012/2011	-13,96	-7,86	-94,19	-8,12	-15,81	-38,16	-13,15	<b>-14,11</b>
2013/2012	-7,77	-1,62		1,82	3,68	-86,32	-1,89	<b>-6,45</b>
2014/2013	11,34	0,89		5,86	11,13	-97,70	8,37	<b>9,13</b>
2015/2014	14,31	4,21		5,89	0,38		11,63	<b>12,37</b>
2016/2015	14,02	3,53		3,73	9,08		10,45	<b>12,02</b>
2017/2016	12,32	2,33		8,78	-11,24		5,64	<b>10,12</b>
2018/2017	-1,59	6,26		-1,79	8,55		-7,12	<b>-1,33</b>
2019/2018	31,18	6,05		23,14	-35,76		26,44	<b>27,29</b>

Fuente: Cuentas y Balances del Sistema de Seguridad Social 1995-2019.

**Cuadro III.6 EVOLUCIÓN DEL GASTO DE INCAPACIDAD TEMPORAL**

Millones de euros

Año	Entidades Gestoras			Mutuas			Total Contingencias Generales	Total A.T. y E.P.	Total
	Total	Contingencias Generales	A.T. y E.P.	Total	Contingencias Generales	A.T. y E.P.			
1996	3.071,74	3.005,87	65,87	442,11	78,76	363,35	3.084,63	429,22	<b>3.513,85</b>
1997	2.686,08	2.628,06	58,02	630,62	230,22	400,40	2.858,28	458,42	<b>3.316,70</b>
1998	2.286,38	2.235,30	51,09	876,88	419,43	457,45	2.654,72	508,53	<b>3.163,26</b>
1999	2.053,26	2.000,33	52,93	1.280,38	738,91	541,46	2.739,24	594,39	<b>3.333,63</b>
2000	2.031,80	1.977,61	54,19	1.752,56	1.127,83	624,73	3.105,44	678,92	<b>3.784,36</b>
2001	2.137,08	2.081,32	55,76	2.141,21	1.452,88	688,33	3.534,20	744,09	<b>4.278,29</b>
2002	2.386,31	2.330,82	55,49	2.368,17	1.640,00	728,17	3.970,82	783,66	<b>4.754,48</b>
2003	2.676,64	2.622,05	54,59	2.477,57	1.716,17	761,40	4.338,22	815,99	<b>5.154,21</b>
2004	3.064,91	3.003,58	61,33	2.765,26	1.968,11	797,15	4.971,69	858,48	<b>5.830,17</b>
2005	3.336,54	3.273,97	62,57	3.070,16	2.216,25	853,91	5.490,22	916,48	<b>6.406,70</b>
2006	3.481,16	3.422,64	58,52	3.369,33	2.447,75	921,58	5.870,39	980,10	<b>6.850,49</b>
2007	3.451,33	3.396,05	55,28	3.802,27	2.791,83	1.010,44	6.187,88	1.065,72	<b>7.253,60</b>
2008	3.282,30	3.226,73	55,57	4.251,57	3.240,78	1.010,79	6.467,51	1.066,36	<b>7.533,87</b>
2009	2.924,49	2.871,11	53,38	4.251,54	3.386,44	865,10	6.257,55	918,48	<b>7.176,03</b>
2010	2.619,39	2.568,51	50,88	4.113,59	3.309,97	803,62	5.878,48	854,50	<b>6.732,98</b>
2011	2.307,71	2.261,93	45,78	3.933,36	3.194,34	739,02	5.456,27	784,80	<b>6.241,07</b>
2012	1.895,01	1.853,36	41,65	3.465,15	2.825,18	639,97	4.678,54	681,62	<b>5.360,16</b>
2013	1.715,85	1.662,90	52,95	3.298,80	2.682,98	615,82	4.345,88	668,77	<b>5.014,65</b>
2014	1.787,92	1.733,55	54,37	3.684,79	3.014,44	670,36	4.747,99	724,72	<b>5.472,71</b>
2015	1.913,32	1.853,22	60,10	4.236,13	3.487,23	748,90	5.340,45	809,00	<b>6.149,45</b>
2016	2.058,22	1.997,74	60,48	4.830,43	3.997,36	833,07	5.995,10	893,55	<b>6.888,65</b>
2017	2.195,09	2.146,33	48,76	5.390,91	4.495,76	895,15	6.642,09	943,91	<b>7.586,00</b>
2018	2.113,29	2.065,22	48,07	5.371,49	4.542,81	828,68	6.608,03	876,75	<b>7.484,78</b>
2019	2.727,35	2.672,28	55,07	6.799,95	5.746,48	1.053,47	8.418,76	1.108,54	<b>9.527,30</b>

Incremento interanual

Años	Entidades Gestoras			Mutuas			Total Contingencias Generales	Total A.T. y E.P.	Total
	Total	Contingencias Generales	A.T. y E.P.	Total	Contingencias Generales	A.T. y E.P.			
1997/1996	-12,56	-12,57	-11,92	42,64		10,20	-7,34	6,80	<b>-5,61</b>
1998/1997	-14,88	-14,94	-11,95	39,05	82,18	14,25	-7,12	10,93	<b>-4,63</b>
1999/1998	-10,20	-10,51	3,60	46,02	76,17	18,37	3,18	16,88	<b>5,39</b>
2000/1999	-1,04	-1,14	2,39	36,88	52,63	15,38	13,37	14,22	<b>13,52</b>
2001/2000	5,18	5,24	2,90	22,18	28,82	10,18	13,81	9,60	<b>13,05</b>
2002/2001	11,66	11,99	-0,48	10,60	12,88	5,79	12,35	5,32	<b>11,13</b>
2003/2002	12,17	12,49	-1,62	4,62	4,64	4,56	9,25	4,13	<b>8,41</b>
2004/2003	14,51	14,55	12,35	11,61	14,68	4,70	14,60	5,21	<b>13,11</b>
2005/2004	8,86	9,00	2,02	11,03	12,61	7,12	10,43	6,76	<b>9,89</b>
2006/2005	4,33	4,54	-6,47	9,74	10,45	7,92	6,92	6,94	<b>6,93</b>
2007/2006	-0,86	-0,78	-5,54	12,85	14,06	9,64	5,41	8,74	<b>5,88</b>
2008/2007	-4,90	-4,99	0,52	11,82	16,08	0,03	4,52	0,06	<b>3,86</b>
2009/2008	-10,90	-11,02	-3,94	0,00	4,49	-14,41	-3,25	-13,87	<b>-4,75</b>
2010/2009	-10,43	-10,54	-4,68	-3,24	-2,26	-7,11	-6,06	-6,97	<b>-6,17</b>
2011/2010	-11,90	-11,94	-10,02	-4,38	-3,49	-8,04	-7,18	-8,16	<b>-7,31</b>
2012/2011	-17,88	-18,06	-9,02	-11,90	-11,56	-13,40	-14,25	-13,15	<b>-14,11</b>
2013/2012	-9,45	-10,28	27,13	-4,80	-5,03	-3,77	-7,11	-1,89	<b>-6,45</b>
2014/2013	4,20	4,25	2,67	11,70	12,35	8,86	9,25	8,37	<b>9,13</b>
2015/2014	7,01	6,90	10,55	14,96	15,68	11,72	12,48	11,63	<b>12,37</b>
2016/2015	7,57	7,80	0,63	14,03	14,63	11,24	12,26	10,45	<b>12,02</b>
2017/2016	6,65	7,44	-19,38	11,60	12,47	7,45	10,79	5,64	<b>10,12</b>
2018/2017	-3,73	-3,78	-1,42	-0,36	1,05	-7,43	-0,51	-7,12	<b>-1,33</b>
2019/2018	29,06	29,39	14,56	26,59	26,50	27,13	27,40	26,44	<b>27,29</b>

Fuente: Cuentas y Balances del Sistema de Seguridad Social 1995-2019.

**Cuadro III.7 INCAPACIDAD TEMPORAL POR CONTINGENCIAS COMUNES. NÚMERO TOTAL DE TRABAJADORES PROTEGIDOS**

**Cuadro III.7.1 INCAPACIDAD TEMPORAL POR CONTINGENCIAS COMUNES. NÚMERO TOTAL DE TRABAJADORES PROTEGIDOS (Datos a 30 de junio de 2017)**

PROVINCIA	INSS	ISM	MUTUAS	TOTAL
1 ARABA/ALAVA	46.507	0	104.369	150.876
2 ALBACETE	30.322	0	105.346	135.668
3 ALACANT - ALICANTE	116.570	712	511.643	628.925
4 ALMERIA	53.536	588	191.937	246.061
5 AVILA	9.201	0	42.225	51.426
6 BADAJOZ	55.885	0	164.969	220.854
7 ILLES BALEARS	78.852	1.021	474.388	554.261
8 BARCELONA	507.871	1.163	1.972.613	2.481.647
9 BURGOS	23.047	0	119.571	142.618
10 CACERES	34.810	0	96.205	131.015
11 CADIZ	80.312	3.271	260.534	344.117
12 CASTELLO	30.286	532	187.200	218.018
13 CIUDAD REAL	34.176	0	123.061	157.237
14 CORDOBA	66.839	0	166.444	233.283
15 A CORUÑA	92.203	6.991	322.028	421.222
16 CUENCA	12.831	0	64.793	77.624
17 GIRONA	55.245	1.030	272.252	328.527
18 GRANADA	73.184	163	200.096	273.443
19 GUADALAJARA	12.618	0	74.240	86.858
20 GIPUZKOA	123.826	373	186.539	310.738
21 HUELVA	59.941	1.639	104.469	166.049
22 HUESCA	22.423	0	76.690	99.113
23 JAEN	50.901	0	122.536	173.437
24 LEON	30.331	0	122.604	152.935
25 LLEIDA	33.409	0	157.834	191.243
26 LA RIOJA	14.168	0	108.307	122.475
27 LUGO	28.654	1.167	89.210	119.031
28 MADRID	579.089	2.658	2.410.993	2.992.740
29 MALAGA	119.520	750	445.326	565.596
30 MURCIA	160.879	550	392.995	554.424
31 NAVARRA	69.243	0	198.359	267.602
32 OURENSE	27.941	0	72.449	100.390
33 ASTURIAS	114.907	1.141	243.154	359.202
34 PALENCIA	11.582	0	51.309	62.891
35 LAS PALMAS	90.227	1.534	303.649	395.410
36 PONTEVEDRA	90.336	9.142	236.951	336.429
37 SALAMANCA	24.929	0	89.695	114.624
38 SANTA CRUZ TENERIFE	83.420	707	265.770	349.897
39 CANTABRIA	47.582	1.092	160.327	209.001
40 SEGOVIA	9.367	0	49.804	59.171
41 SEVILLA	164.157	167	454.755	619.079
42 SORIA	5.988	0	31.864	37.852
43 TARRAGONA	54.023	1.058	253.239	308.320
44 TERUEL	11.636	0	40.877	52.513
45 TOLEDO	35.763	0	177.907	213.670
46 VALENCIA	180.782	372	732.106	913.260
47 VALLADOLID	35.286	0	171.144	206.430
48 VIZKAIA	154.975	1.151	304.414	460.540
49 ZAMORA	10.522	0	44.897	55.419
50 ZARAGOZA	99.105	0	305.408	404.513
51 CEUTA	4.908	73	15.446	20.427
52 MELILLA	8.329	53	12.585	20.967
<b>TOTAL</b>	<b>3.972.444</b>	<b>39.098</b>	<b>13.887.526</b>	<b>17.899.068</b>



Cuadro III. 7.2 INCAPACIDAD TEMPORAL POR CONTINGENCIAS COMUNES. NÚMERO TOTAL DE TRABAJADORES PROTEGIDOS (Datos a 30 de junio de 2018)

PROVINCIA	INSS	ISM	MUTUAS	TOTAL
1 ARABA/ALAVA	47.780	0	109.789	157.569
2 ALBACETE	30.776	0	111.546	142.322
3 ALACANT - ALICANTE	118.588	643	538.926	658.157
4 ALMERIA	55.323	566	201.354	257.243
5 AVILA	9.067	0	43.724	52.791
6 BADAJOZ	57.711	0	173.032	230.743
7 ILLES BALEARS	81.731	1.012	493.663	576.406
8 BARCELONA	511.335	1.068	2.067.744	2.580.147
9 BURGOS	22.828	0	124.550	147.378
10 CACERES	35.282	0	100.452	135.734
11 CADIZ	82.126	1.684	277.531	361.341
12 CASTELLO	31.704	708	195.806	228.218
13 CIUDAD REAL	33.811	0	129.027	162.838
14 CORDOBA	69.020	0	177.082	246.102
15 A CORUÑA	94.606	6.853	332.200	433.659
16 CUENCA	13.206	0	66.843	80.049
17 GIRONA	55.838	991	282.683	339.512
18 GRANADA	76.867	144	208.839	285.850
19 GUADALAJARA	12.803	0	79.463	92.266
20 GIPUZKOA	126.222	377	193.758	320.357
21 HUELVA	70.568	1.559	111.550	183.677
22 HUESCA	22.162	0	79.519	101.681
23 JAEN	51.768	0	129.777	181.545
24 LEON	30.503	0	127.514	158.017
25 LLEIDA	31.751	0	162.431	194.182
26 LA RIOJA	14.574	0	113.344	127.918
27 LUGO	29.051	1.199	91.388	121.638
28 MADRID	596.840	1.731	2.550.094	3.148.665
29 MALAGA	122.139	801	476.715	599.655
30 MURCIA	164.158	500	412.447	577.105
31 NAVARRA	71.880	0	210.234	282.114
32 OURENSE	28.830	0	74.752	103.582
33 ASTURIAS	113.094	1.094	250.996	365.184
34 PALENCIA	12.024	0	52.691	64.715
35 LAS PALMAS	92.715	1.406	322.973	417.094
36 PONTEVEDRA	90.338	9.022	252.717	352.077
37 SALAMANCA	25.142	0	93.318	118.460
38 SANTA CRUZ TENERIFE	86.116	706	281.077	367.899
39 CANTABRIA	48.331	1.082	168.935	218.348
40 SEGOVIA	9.327	0	51.679	61.006
41 SEVILLA	169.752	114	482.766	652.632
42 SORIA	6.130	0	33.023	39.153
43 TARRAGONA	54.778	979	263.157	318.914
44 TERUEL	11.805	0	42.821	54.626
45 TOLEDO	35.657	0	186.196	221.853
46 VALENCIA	190.797	275	776.089	967.161
47 VALLADOLID	35.107	0	178.692	213.799
48 VIZKAIA	157.946	1.114	315.902	474.962
49 ZAMORA	10.523	0	46.346	56.869
50 ZARAGOZA	100.538	0	321.493	422.031
51 CEUTA	5.898	51	15.773	21.722
52 MELILLA	8.575	37	14.286	22.898
<b>TOTAL</b>	<b>4.065.441</b>	<b>35.716</b>	<b>14.598.707</b>	<b>18.699.864</b>

Cuadro III.7.3 INCAPACIDAD TEMPORAL POR CONTINGENCIAS COMUNES. NÚMERO TOTAL DE TRABAJADORES PROTEGIDOS (Datos a 30 de junio de 2019)

PROVINCIA	INSS	ISM	MUTUAS	TOTAL
1 ARABA/ALAVA	44.364	0	114.605	158.969
2 ALBACETE	28.515	0	117.237	145.752
3 ALACANT - ALICANTE	104.638	682	569.841	675.161
4 ALMERIA	53.464	639	211.922	266.025
5 AVILA	6.782	0	46.934	53.716
6 BADAJOZ	60.255	0	177.668	237.923
7 ILLES BALEARS	73.534	980	512.877	587.391
8 BARCELONA	468.650	944	2.166.956	2.636.550
9 BURGOS	18.123	0	130.440	148.563
10 CACERES	31.883	0	106.366	138.249
11 CADIZ	78.420	1.547	291.033	371.000
12 CASTELLO	29.042	676	203.374	233.092
13 CIUDAD REAL	30.688	0	136.048	166.736
14 CORDOBA	64.011	0	186.762	250.773
15 A CORUÑA	87.880	6.667	347.485	442.032
16 CUENCA	11.266	0	69.153	80.419
17 GIRONA	50.922	912	295.802	347.636
18 GRANADA	74.467	138	222.976	297.581
19 GUADALAJARA	10.922	0	82.081	93.003
20 GIPUZKOA	119.748	384	205.896	326.028
21 HUELVA	68.386	1.528	118.631	188.545
22 HUESCA	18.847	0	86.084	104.931
23 JAEN	48.417	0	136.717	185.134
24 LEON	26.117	0	133.232	159.349
25 LLEIDA	25.828	0	173.836	199.664
26 LA RIOJA	10.692	0	119.856	130.548
27 LUGO	25.643	1.147	96.446	123.236
28 MADRID	553.383	1.770	2.701.471	3.256.624
29 MALAGA	114.169	786	506.874	621.829
30 MURCIA	159.478	618	436.648	596.744
31 NAVARRA	66.254	0	222.688	288.942
32 OURENSE	26.002	0	77.490	103.492
33 ASTURIAS	109.863	1.092	257.432	368.387
34 PALENCIA	8.744	0	55.992	64.736
35 LAS PALMAS	106.507	1.416	317.188	425.111
36 PONTEVEDRA	84.151	8.940	264.526	357.617
37 SALAMANCA	20.566	0	99.716	120.282
38 SANTA CRUZ TENERIFE	89.362	723	289.704	379.789
39 CANTABRIA	46.122	1.053	174.336	221.511
40 SEGOVIA	7.674	0	54.306	61.980
41 SEVILLA	165.451	123	512.944	678.518
42 SORIA	5.378	0	34.240	39.618
43 TARRAGONA	48.043	938	275.676	324.657
44 TERUEL	10.390	0	44.890	55.280
45 TOLEDO	29.679	0	197.951	227.630
46 VALENCIA	170.541	356	832.523	1.003.420
47 VALLADOLID	30.422	0	187.822	218.244
48 VIZKAIA	144.995	1.289	336.742	483.026
49 ZAMORA	7.707	0	49.049	56.756
50 ZARAGOZA	87.053	0	342.539	429.592
51 CEUTA	5.615	31	17.332	22.978
52 MELILLA	8.349	42	15.183	23.574
<b>TOTAL</b>	<b>3.777.402</b>	<b>35.421</b>	<b>15.365.520</b>	<b>19.178.343</b>

**Cuadro III.8 INCAPACIDAD TEMPORAL POR CONTINGENCIAS COMUNES. NÚMERO DE TRABAJADORES POR CUENTA AJENA**

**Cuadro III.8.1 INCAPACIDAD TEMPORAL POR CONTINGENCIAS COMUNES. NÚMERO DE TRABAJADORES POR CUENTA AJENA (Datos a 30 de junio de 2017)**

PROVINCIA	INSS					ISM	MUTUAS						TOTAL
	GENERAL	Sist. Especial Hogar	Sist. Especial Agrario	CARBÓN	TOTAL		MAR (Sin Autónomos)	GENERAL	Sist. Especial Hogar	Sist. Especial Agrario	MAR	CARBÓN	
1 ARABA/ÁLAVA	38.799	2.945	691		42.435		86.838	957	409			88.204	130.639
2 ALBACETE	19.396	1.943	4.791		26.130		71.129	889	7.969			79.987	106.117
3 ALICANTE/ALACANT	89.670	6.433	7.249		103.352	436	385.622	5.074	6.267	2.087		399.050	502.838
4 ALMERÍA	33.533	1.970	12.367		47.870	418	123.114	1.725	15.842	528		141.209	189.497
5 ÁVILA	5.467	764	448		6.679		30.053	547	534			31.134	37.813
6 BADAJOZ	36.976	2.092	12.438		51.506		109.235	1.207	10.607			121.049	172.555
7 BALEARS, ILLES	61.657	6.726	755		69.138	573	378.436	7.898	1.890	2.128		390.352	460.063
8 BARCELONA	414.204	38.697	2.022		454.923	952	1.599.099	31.069	2.432	2.571		1.635.171	2.091.046
9 BURGOS	16.133	2.737	360		19.230		95.082	875	896			96.853	116.083
10 CÁCERES	24.206	1.678	5.810		31.694		62.268	758	5.053			68.079	99.773
11 CÁDIZ	66.136	3.419	6.408		75.963	2.974	199.929	1.371	3.481	1.522		206.303	285.240
12 CASTELLÓN/CASTELLÓ	22.636	3.245	1.281		27.162	407	144.085	2.105	2.683	446		149.319	176.888
13 CIUDAD REAL	23.966	2.167	3.542		29.675		86.326	1.438	4.529		15	92.308	121.983
14 CÓRDOBA	45.957	2.925	12.110		60.992		115.050	1.381	4.649			121.080	182.072
15 CORUÑA, A	67.671	10.343	868		78.882	2.783	242.443	4.547	771	1.673		249.434	331.099
16 CUENCA	6.053	1.078	3.211		10.342		40.387	504	7.698			48.589	58.931
17 GIRONA	42.289	2.853	2.212		47.354	736	211.447	4.019	1.299	639		217.404	265.494
18 GRANADA	53.517	4.893	7.962		66.372	120	138.258	2.122	5.132	89		145.601	212.093
19 GUADALAJARA	8.872	1.674	314		10.860		60.825	435	382			61.642	72.502
20 GIPUZKOA	88.998	10.160	464		99.622	159	140.587	2.666	105	762		144.120	243.901
21 HUELVA	36.172	1.491	19.743		57.406	1.271	73.152	344	6.174	295		79.965	138.642
22 HUESCA	13.147	1.169	4.672		18.988		52.962	903	4.169			58.034	77.022
23 JAÉN	37.286	1.768	6.871		45.925		85.859	758	1.259			87.876	133.801
24 LEÓN	20.165	3.003	485	175	23.828		90.112	1.156	633		293	92.194	116.022
25 LLEIDA	17.984	1.530	7.767		27.281		116.145	1.781	8.243	5	1	126.175	153.456
26 RIOJA, LA	7.003	2.787	1.258		11.048		82.875	933	2.247			86.055	97.103
27 LUGO	19.093	2.791	959		22.843	973	58.017	1.994	920	401		61.332	85.148
28 MADRID	412.134	124.763	818	1	537.716	2.652	2.050.609	20.768	1.045	1.198	3	2.073.623	2.613.991
29 MÁLAGA	96.896	9.880	4.733		111.509	535	331.504	5.762	3.328	398		340.992	453.036
30 MURCIA	92.051	9.370	47.582		149.003	397	274.346	5.070	27.303	675		307.394	456.794
31 NAVARRA	50.979	8.409	2.446		61.834		155.833	1.254	2.231			159.318	221.152
32 OURENSE	20.968	2.869	225		24.062		49.933	1.204	144			51.281	75.343
33 ASTURIAS	89.551	9.294	608	1.266	100.719	702	179.808	1.699	536	468	735	183.246	284.667
34 PALENCIA	7.369	716	500	12	8.597		40.289	439	406		7	41.141	49.738
35 PALMAS, LAS	78.902	4.470	2.045		85.417	1.220	241.673	2.538	1.777	2.239		248.227	334.864
36 PONTEVEDRA	70.988	8.319	661		79.968	4.169	176.006	2.222	381	1.586		180.195	264.332
37 SALAMANCA	17.123	2.300	924		20.347		66.544	1.014	789			68.347	88.694
38 SANTA CRUZ DE TNFE.	73.843	2.332	2.848		79.023	419	204.252	3.059	3.069	1.833		212.213	291.655
39 CANTABRIA	36.381	5.067	329		41.777	799	123.000	1.421	359	253		125.033	167.609
40 SEGOVIA	6.151	1.169	299		7.619		35.143	497	1.799			37.439	45.058
41 SEVILLA	127.343	12.105	15.951		155.399	113	348.151	3.480	6.599	309		358.539	514.051
42 SORIA	4.127	721	99		4.947		24.386	308	734			25.428	30.375
43 TARRAGONA	42.670	2.312	2.902		47.884	705	199.182	3.087	2.250	792		205.311	253.900
44 TERUEL	8.789	659	697	1	10.146		28.348	360	781		109	29.598	39.744
45 TOLEDO	23.764	2.812	2.535		29.111		131.929	1.298	2.504			135.731	164.842
46 VALENCIA/VALÈNCIA	137.302	17.687	7.078		162.067	246	561.967	6.961	6.308	2.540		577.776	740.089
47 VALLADOLID	24.714	3.746	1.382		29.842		137.247	1.618	1.666			140.531	170.373
48 BIZKAIA	113.682	17.366	453		131.501	1.002	239.055	3.168	381	1.668		244.272	376.775
49 ZAMORA	6.343	727	598		7.668		30.341	450	642			31.433	39.101
50 ZARAGOZA	71.330	9.463	7.121		87.914		239.837	3.241	5.544		27	248.649	336.563
51 CEUTA	4.038	441			4.479	63	11.443	789		153		12.385	16.927
52 MELILLA	6.367	1.475	1		7.843	53	8.586	161		35		8.782	16.678
<b>TOTAL</b>	<b>2.940.791</b>	<b>381.753</b>	<b>229.893</b>	<b>1.455</b>	<b>3.553.892</b>	<b>24.877</b>	<b>10.768.747</b>	<b>151.324</b>	<b>176.849</b>	<b>27.293</b>	<b>1.190</b>	<b>11.125.403</b>	<b>14.704.172</b>

Cuadro III.8.2 INCAPACIDAD TEMPORAL POR CONTINGENCIAS COMUNES. NÚMERO DE TRABAJADORES POR CUENTA AJENA (Datos a 30 de junio de 2018)

PROVINCIA	INSS				TOTAL	ISM	MUTUAS					TOTAL	
	GENERAL	Sist. Especial Hogar	Sist. Especial Agrario	CARBÓN			MAR (Sin Autónomos)	GENERAL	Sist. Especial Hogar	Sist. Especial Agrario	MAR		CARBÓN
1 ARABA/ÁLAVA	40.195	2.897	886		43.978		91.604	1.004	727			93.335	137.313
2 ALBACETE	19.484	1.873	5.568		26.925		74.908	906	9.887			85.701	112.626
3 ALICANTE/ALACANT	92.467	6.247	7.750		106.464	390	408.082	5.205	6.255	2.069		421.611	528.465
4 ALMERÍA	35.281	1.880	13.001		50.162	406	129.729	1.749	17.521	553		149.552	200.120
5 ÁVILA	5.567	718	449		6.734		31.295	588	618			32.501	39.235
6 BADAJOZ	38.635	1.978	13.093		53.706		115.761	1.239	11.579			128.579	182.285
7 BALEARS, ILLES	65.845	6.243	738		72.826	576	394.405	7.784	1.963	2.315		406.467	479.869
8 BARCELONA	424.056	36.866	1.885		462.807	867	1.686.069	30.607	2.871	2.664		1.722.211	2.185.885
9 BURGOS	16.455	2.527	335		19.317		99.956	915	936			101.807	121.124
10 CÁCERES	24.946	1.570	5.897		32.413		65.085	824	6.009			71.918	104.331
11 CÁDIZ	68.191	3.305	6.654		78.150	1.395	212.767	1.434	3.795	3.551		221.547	301.092
12 CASTELLÓN/CASTELLÓ	24.555	3.135	1.200		28.890	532	152.257	2.230	2.617	533		157.637	187.059
13 CIUDAD REAL	23.865	2.122	3.707		29.694		90.639	1.519	5.603		12	97.773	127.467
14 CÓRDOBA	47.734	2.871	13.009		63.614		123.899	1.434	5.053			130.386	194.000
15 CORUÑA, A	71.321	10.239	887		82.447	2.669	251.369	4.687	881	1.846		258.783	343.899
16 CUENCA	6.422	1.075	3.436		10.933		42.364	515	7.736			50.615	61.548
17 GIRONA	44.049	2.661	1.925		48.635	699	220.335	3.963	1.439	685		226.422	275.756
18 GRANADA	57.721	4.767	8.106		70.594	101	144.544	2.090	5.524	86		152.244	222.939
19 GUADALAJARA	9.171	1.601	394		11.166		65.191	434	829			66.454	77.620
20 GIPUZKOA	91.848	10.274	430		102.552	170	147.208	2.777	108	787		150.880	253.602
21 HUELVA	36.984	1.454	29.837		68.275	1.235	78.126	355	7.518	368		86.367	155.877
22 HUESCA	13.718	1.089	4.111		18.918		55.636	912	4.302			60.850	79.768
23 JAÉN	37.924	1.711	7.577		47.212		91.426	795	1.659			93.880	141.092
24 LEÓN	21.002	2.920	466	142	24.530		94.621	1.121	662		234	96.638	121.168
25 LLEIDA	18.270	1.427	6.418		26.115		120.874	1.743	7.587	5	1	130.210	156.325
26 RIOJA, LA	7.061	2.773	1.821		11.655		86.881	958	2.951			90.790	102.445
27 LUGO	20.183	2.705	844		23.732	1.011	60.010	2.021	948	357		63.336	88.079
28 MADRID	434.391	123.378	850		558.619	1.721	2.172.010	21.469	939	2.338	1	2.196.757	2.757.097
29 MÁLAGA	100.950	9.449	4.413		114.812	583	356.319	5.964	4.363	440		367.086	482.481
30 MURCIA	95.727	9.009	48.412		153.148	360	291.204	5.170	27.309	771		324.454	477.962
31 NAVARRA	54.049	8.260	2.696		65.005		166.302	1.344	2.539			170.185	235.190
32 OURENSE	22.396	2.768	199		25.363		52.087	1.217	214			53.518	78.881
33 ASTURIAS	89.217	9.062	598	1.121	99.998	682	187.099	1.803	459	379	595	190.335	291.015
34 PALENCIA	8.060	710	493	7	9.270		41.575	445	405			42.425	51.695
35 PALMAS, LAS	82.039	4.284	1.987		88.310	1.108	258.133	2.630	1.932	2.460		265.155	354.573
36 PONTEVEDRA	72.069	8.081	683		80.833	4.066	190.250	2.442	511	1.748		194.951	279.850
37 SALAMANCA	17.726	2.298	870		20.894		69.771	999	877			71.647	92.541
38 SANTA CRUZ DE TNFE.	76.877	2.254	2.966		82.097	402	216.605	3.116	3.195	1.952		224.868	307.367
39 CANTABRIA	37.740	4.930	356		43.026	789	131.022	1.484	330	363		133.199	177.014
40 SEGOVIA	6.297	1.118	308		7.723		36.971	489	1.841			39.301	47.024
41 SEVILLA	131.634	11.883	18.151		161.668	74	372.330	3.615	7.120	265		383.330	545.072
42 SORIA	4.417	659	99		5.175		25.643	312	630			26.585	31.760
43 TARRAGONA	44.096	2.183	2.913		49.192	669	208.411	2.939	2.617	846		214.813	264.674
44 TERUEL	9.164	640	629	1	10.434		30.007	355	1.052		91	31.505	41.939
45 TOLEDO	24.231	2.697	2.598		29.526		139.182	1.328	2.669			143.179	172.705
46 VALENCIA/VALÈNCIA	149.394	17.089	7.269		173.752	176	599.730	7.264	7.074	2.689		616.757	790.685
47 VALLADOLID	25.211	3.645	1.237		30.093		144.387	1.662	1.853			147.902	177.995
48 BIZKAIA	117.418	17.298	452		135.168	966	248.951	3.368	399	1.874		254.592	390.726
49 ZAMORA	6.643	665	555		7.863		31.800	451	711			32.962	40.825
50 ZARAGOZA	73.076	9.181	7.963		90.220		253.012	3.328	7.099		24	263.463	353.683
51 CEUTA	5.045	457			5.502	43	11.686	866		183		12.735	18.280
52 MELILLA	6.596	1.517	1		8.114	37	9.828	170		52		10.050	18.201
<b>TOTAL</b>	<b>3.057.413</b>	<b>372.443</b>	<b>247.122</b>	<b>1.271</b>	<b>3.678.249</b>	<b>21.727</b>	<b>11.379.356</b>	<b>154.039</b>	<b>193.716</b>	<b>32.179</b>	<b>958</b>	<b>11.760.248</b>	<b>15.460.224</b>

Cuadro III.8.3 INCAPACIDAD TEMPORAL POR CONTINGENCIAS COMUNES. NÚMERO DE TRABAJADORES POR CUENTA AJENA (Datos a 30 de junio de 2019)

PROVINCIA	INSS				TOTAL	ISM	MUTUAS					TOTAL	
	GENERAL	Sist. Especial Hogar	Sist. Especial Agrario	CARBÓN			MAR (Sin Autónomos)	GENERAL	Sist. Especial Hogar	Sist. Especial Agrario	MAR		CARBÓN
1 ARABA/ALAVA	39.822	2.760	901		43.483		93.666	1.028	754			95.448	138.931
2 ALBACETE	19.810	1.784	6.645		28.239		78.540	943	8.393			87.876	116.115
3 ALACANT - ALICANTE	88.836	5.952	8.254		103.042	422	425.509	5.145	6.306	2.094		439.054	542.518
4 ALMERIA	37.576	1.776	13.309		52.661	468	136.061	1.696	16.433	472		154.662	207.791
5 AVILA	5.488	690	380		6.558		32.394	560	665			33.619	40.177
6 BADAJOZ	43.200	1.851	14.697		59.748		116.632	1.211	11.602			129.445	189.193
7 ILLES BALEARS	64.526	5.820	617		70.963	522	405.748	7.536	2.016	2.380		417.680	489.165
8 BARCELONA	411.695	34.468	1.752		447.915	748	1.757.186	30.129	2.859	2.738		1.792.912	2.241.575
9 BURGOS	15.163	2.359	322		17.844		102.824	824	1.022			104.670	122.514
10 CACERES	24.616	1.447	5.442		31.505		68.785	780	5.563			75.128	106.633
11 CADIZ	68.583	3.162	6.289		78.034	1.280	221.236	1.398	4.025	3.536		230.195	309.509
12 CASTELLO	24.741	2.973	1.214		28.928	511	156.994	2.188	2.684	551		162.417	191.856
13 CIUDAD REAL	24.212	2.112	3.974		30.298		94.073	1.544	5.404		12	101.033	131.331
14 CORDOBA	49.188	2.781	11.437		63.406		128.714	1.406	4.668			134.788	198.194
15 A CORUÑA	74.427	9.870	896		85.193	2.593	257.585	4.666	1.012	1.903		265.166	352.952
16 CUENCA	7.062	1.021	2.904		10.987		44.214	513	6.511			51.238	62.225
17 GIRONA	44.283	2.457	2.229		48.969	630	229.365	3.735	1.497	770		235.367	284.966
18 GRANADA	59.150	4.540	8.797		72.487	99	153.033	2.135	5.673	100		160.941	233.527
19 GUADALAJARA	9.102	1.512	280		10.894		66.600	436	418			67.454	78.348
20 GIPUZKOA	92.732	9.994	408		103.134	179	152.281	2.775	135	839		156.030	259.343
21 HUELVA	39.373	1.304	27.580		68.257	1.193	82.906	349	7.223	314		90.792	160.242
22 HUESCA	12.679	999	4.505		18.183		59.025	869	5.002			64.896	83.079
23 JAEN	39.405	1.593	7.207		48.205		93.674	794	1.709			96.177	144.382
24 LEON	21.867	2.753	463	111	25.194		96.178	1.090	753		7	98.028	123.222
25 LLEIDA	18.391	1.315	5.918		25.624		125.244	1.646	9.622	4	1	136.517	162.141
26 LA RIOJA	6.171	2.599	1.835		10.605		90.583	939	3.231			94.753	105.358
27 LUGO	20.896	2.559	876		24.331	972	61.899	1.995	969	353		65.216	90.519
28 MADRID	423.082	120.325	649		544.056	1.760	2.286.252	22.081	1.371	2.403	1	2.312.108	2.857.924
29 MALAGA	98.838	8.955	4.893		112.686	568	377.929	5.920	4.533	423		388.805	502.059
30 MURCIA	97.467	8.550	52.385		158.402	478	304.032	5.134	27.668	627		337.461	496.341
31 NAVARRA	54.645	8.047	2.355		65.047		173.307	1.421	2.582			177.310	242.357
32 OURENSE	22.860	2.596	194		25.650		52.756	1.210	232			54.198	79.848
33 ASTURIAS	98.668	8.698	571	799	108.736	693	182.690	1.838	419	407	379	185.733	295.162
34 PALENCIA	7.164	699	457		8.320		42.821	425	427			43.673	51.993
35 LAS PALMAS	97.872	4.060	2.115		104.047	1.111	248.497	2.663	2.035	2.466		255.661	360.819
36 PONTEVEDRA	74.706	7.721	689		83.116	3.975	193.526	2.548	496	1.800		198.370	285.461
37 SALAMANCA	16.730	2.207	770		19.707		72.925	995	1.014			74.934	94.641
38 SANTA CRUZ TENERIFE	84.254	2.199	2.760		89.213	407	219.000	3.132	3.408	1.997		227.537	317.157
39 CANTABRIA	40.704	4.707	329		45.740	768	131.617	1.468	395	384		133.864	180.372
40 SEGOVIA	6.235	1.054	305		7.594		38.124	520	1.870			40.514	48.108
41 SEVILLA	135.628	11.379	17.840		164.847	79	392.196	3.740	7.638	262		403.836	568.762
42 SORIA	4.587	627	109		5.323		25.870	300	780			26.950	32.273
43 TARRAGONA	42.685	2.017	2.549		47.251	612	216.262	2.739	2.516	920		222.437	270.300
44 TERUEL	9.205	594	492		10.291		31.135	350	897		49	32.431	42.722
45 TOLEDO	23.821	2.517	2.536		28.874		145.606	1.344	2.681			149.631	178.505
46 VALENCIA	144.095	16.364	8.660		169.119	243	639.138	7.444	7.507	2.717		656.806	826.168
47 VALLADOLID	25.380	3.554	1.255		30.189		148.961	1.671	1.931			152.563	182.752
48 VIZKAIA	113.438	16.922	441		130.801	1.136	261.582	3.508	421	1.825		267.336	399.273
49 ZAMORA	6.445	634	533		7.612		32.200	439	799			33.438	41.050
50 ZARAGOZA	69.668	8.699	7.431		85.798		267.957	3.230	6.845		21	278.053	363.851
51 CEUTA	5.084	460			5.544	25	12.375	1.420	0	180		13.975	19.544
52 MELILLA	6.699	1.575	1		8.275	41	10.266	208	0	64		10.538	18.854
<b>TOTAL</b>	<b>3.072.954</b>	<b>357.611</b>	<b>249.450</b>	<b>910</b>	<b>3.680.925</b>	<b>21.513</b>	<b>11.837.973</b>	<b>154.078</b>	<b>194.614</b>	<b>32.529</b>	<b>470</b>	<b>12.219.664</b>	<b>15.922.102</b>

### Cuadro III.9 INCAPACIDAD TEMPORAL POR CONTINGENCIAS COMUNES. NÚMERO DE TRABAJADORES POR CUENTA PROPIA

Cuadro III.9.1 INCAPACIDAD TEMPORAL POR CONTINGENCIAS COMUNES. NÚMERO DE TRABAJADORES POR CUENTA PROPIA (Datos a 30 de junio de 2017)

PROVINCIA	INSS	ISM	MUTUAS	SIN IT	TOTAL	
	AUTÓNOMOS	MAR C/P	AUTÓNOMOS	AUTÓNOMOS	AUTÓNOMOS (*)	MAR C/P
1 ARABA/ÁLAVA	4.072		16.165	687	20.924	
2 ALBACETE	4.192		25.359	396	29.947	
3 ALICANTE/ALACANT	13.218	276	112.593	658	126.469	276
4 ALMERÍA	5.666	170	50.728	1.351	57.745	170
5 ÁVILA	2.522		11.091	908	14.521	
6 BADAJOZ	4.379		43.920	709	49.008	
7 BALEARS, ILLES	9.714	448	84.036	673	94.423	448
8 BARCELONA	52.948	211	337.442	3.424	393.814	211
9 BURGOS	3.817		22.718	1.845	28.380	
10 CÁCERES	3.116		28.126	566	31.808	
11 CÁDIZ	4.349	297	54.231	513	59.093	297
12 CASTELLÓN/CASTELLÓ	3.124	125	37.881	538	41.543	125
13 CIUDAD REAL	4.501		30.753	552	35.806	
14 CÓRDOBA	5.847		45.364	435	51.646	
15 CORUÑA, A	13.321	4.208	72.594	1.045	86.960	4.208
16 CUENCA	2.489		16.204	859	19.552	
17 GIRONA	7.891	294	54.848	581	63.320	294
18 GRANADA	6.812	43	54.496	575	61.883	43
19 GUADALAJARA	1.758		12.598	482	14.838	
20 GIPUZKOA	24.204	214	42.419	609	67.232	214
21 HUELVA	2.535	368	24.504	223	27.262	368
22 HUESCA	3.435		18.656	573	22.664	
23 JAÉN	4.976		34.660	614	40.250	
24 LEÓN	6.503		30.410	1.265	38.178	
25 LLEIDA	6.128		31.659	1.705	39.492	
26 RIOJA, LA	3.120		22.252	913	26.285	
27 LUGO	5.811	194	27.878	1.861	35.550	194
28 MADRID	41.373	6	337.370	6.607	385.350	6
29 MÁLAGA	8.011	215	104.334	529	112.874	215
30 MURCIA	11.876	153	85.601	489	97.966	153
31 NAVARRA	7.409		39.041	894	47.344	
32 OURENSE	3.879		21.168	304	25.351	
33 ASTURIAS	14.188	439	59.908	1.318	75.414	439
34 PALENCIA	2.985		10.168	661	13.814	
35 PALMAS, LAS	4.810	314	55.422	429	60.661	314
36 PONTEVEDRA	10.368	4.973	56.756	417	67.541	4.973
37 SALAMANCA	4.582		21.348	1.296	27.226	
38 STA. CRUZ DE TENERIFE	4.397	288	53.557	514	58.468	288
39 CANTABRIA	5.805	293	35.294	1.019	42.118	293
40 SEGOVIA	1.748		12.365	784	14.897	
41 SEVILLA	8.758	54	96.216	1.176	106.150	54
42 SORIA	1.041		6.436	609	8.086	
43 TARRAGONA	6.139	353	47.928	948	55.015	353
44 TERUEL	1.490		11.279	969	13.738	
45 TOLEDO	6.652		42.176	740	49.568	
46 VALENCIA/VALÈNCIA	18.715	126	154.330	1.613	174.658	126
47 VALLADOLID	5.444		30.613	951	37.008	
48 BIZKAIA	23.474	149	60.142	696	84.312	149
49 ZAMORA	2.854		13.464	1.530	17.848	
50 ZARAGOZA	11.191		56.759	1.247	69.197	
51 CEUTA	429	10	3.061	43	3.533	10
52 MELILLA	486		3.803	45	4.334	
<b>TOTAL</b>	<b>418.552</b>	<b>14.221</b>	<b>2.762.124</b>	<b>50.388</b>	<b>3.231.064</b>	<b>14.221</b>

(\*) Incluye Sistema Especial Agrario C/P.

Cuadro III.9.2 INCAPACIDAD TEMPORAL POR CONTINGENCIAS COMUNES. NÚMERO DE TRABAJADORES POR CUENTA PROPIA (Datos a 30 de junio de 2018)

PROVINCIA	INSS	ISM	MUTUAS	SIN IT	TOTAL	
	AUTÓNOMOS	MAR C/P	AUTÓNOMOS	AUTÓNOMOS	AUTÓNOMOS (*)	MAR C/P
1 ARABA/ÁLAVA	3.802		16.454	643	20.899	
2 ALBACETE	3.851		25.845	379	30.075	
3 ALICANTE/ALACANT	12.124	253	117.315	623	130.062	253
4 ALMERÍA	5.161	160	51.802	1.244	58.207	160
5 ÁVILA	2.333		11.223	875	14.431	
6 BADAJOZ	4.005		44.453	657	49.115	
7 BALEARS, ILLES	8.905	436	87.196	664	96.765	436
8 BARCELONA	48.528	201	345.533	3.380	397.441	201
9 BURGOS	3.511		22.743	1.808	28.062	
10 CÁCERES	2.869		28.534	523	31.926	
11 CÁDIZ	3.976	289	55.984	469	60.429	289
12 CASTELLÓN/CASTELLÓ	2.814	176	38.169	510	41.493	176
13 CIUDAD REAL	4.117		31.254	535	35.906	
14 CÓRDOBA	5.406		46.696	448	52.550	
15 CORUÑA, A	12.159	4.184	73.417	1.012	86.588	4.184
16 CUENCA	2.273		16.228	819	19.320	
17 GIRONA	7.203	292	56.261	537	64.001	292
18 GRANADA	6.273	43	56.595	570	63.438	43
19 GUADALAJARA	1.637		13.009	450	15.096	
20 GIPUZKOA	23.670	207	42.878	592	67.140	207
21 HUELVA	2.293	324	25.183	199	27.675	324
22 HUESCA	3.244		18.669	557	22.470	
23 JAÉN	4.556		35.897	689	41.142	
24 LEÓN	5.973		30.876	1.150	37.999	
25 LLEIDA	5.636		32.221	1.613	39.470	
26 RIOJA, LA	2.919		22.554	903	26.376	
27 LUGO	5.319	188	28.052	1.759	35.130	188
28 MADRID	38.221	10	353.337	6.581	398.139	10
29 MÁLAGA	7.327	218	109.629	510	117.466	218
30 MURCIA	11.010	140	87.993	466	99.469	140
31 NAVARRA	6.875		40.049	896	47.820	
32 OURENSE	3.467		21.234	275	24.976	
33 ASTURIAS	13.096	412	60.661	1.141	74.898	412
34 PALENCIA	2.754		10.266	619	13.639	
35 PALMAS, LAS	4.405	298	57.818	432	62.655	298
36 PONTEVEDRA	9.505	4.956	57.766	384	67.655	4.956
37 SALAMANCA	4.248		21.671	1.210	27.129	
38 STA. CRUZ DE TENERIFE	4.019	304	56.209	522	60.750	304
39 CANTABRIA	5.305	293	35.736	976	42.017	293
40 SEGOVIA	1.604		12.378	760	14.742	
41 SEVILLA	8.084	40	99.436	1.225	108.745	40
42 SORIA	955		6.438	601	7.994	
43 TARRAGONA	5.586	310	48.344	899	54.829	310
44 TERUEL	1.371		11.316	859	13.546	
45 TOLEDO	6.131		43.017	718	49.866	
46 VALENCIA/VALÈNCIA	17.045	99	159.332	1.585	177.962	99
47 VALLADOLID	5.014		30.790	909	36.713	
48 BIZKAIA	22.778	148	61.310	662	84.750	148
49 ZAMORA	2.660		13.384	1.420	17.464	
50 ZARAGOZA	10.318		58.030	1.207	69.555	
51 CEUTA	396	8	3.038	42	3.476	8
52 MELILLA	461		4.236	47	4.744	
<b>TOTAL</b>	<b>387.192</b>	<b>13.989</b>	<b>2.838.459</b>	<b>48.554</b>	<b>3.274.205</b>	<b>13.989</b>

(\*) Incluye Sistema Especial Agrario C/P.

Cuadro III.9.3 INCAPACIDAD TEMPORAL POR CONTINGENCIAS COMUNES. NÚMERO DE TRABAJADORES POR CUENTA PROPIA (Datos a 30 de junio de 2019)

PROVINCIA	INSS	ISM	MUTUAS	SIN IT	TOTAL	
	AUTÓNOMOS	MAR C/P	AUTÓNOMOS	AUTÓNOMOS	AUTÓNOMOS (*)	MAR C/P
1 ARABA/ÁLAVA	881		19.157	569	20.607	
2 ALBACETE	276		29.361	359	29.996	
3 ALICANTE/ALACANT	1.596	260	130.787	566	132.949	260
4 ALMERÍA	803	171	57.260	1.170	59.233	171
5 ÁVILA	224		13.315	831	14.370	
6 BADAJOZ	507		48.223	598	49.328	
7 BALEARS, ILLES	2.571	458	95.197	590	98.358	458
8 BARCELONA	20.735	196	374.044	3.102	397.881	196
9 BURGOS	279		25.770	1.724	27.773	
10 CÁCERES	378		31.238	512	32.128	
11 CÁDIZ	386	267	60.838	451	61.675	267
12 CASTELLÓN/CASTELLÓ	114	165	40.957	470	41.541	165
13 CIUDAD REAL	390		35.015	493	35.898	
14 CÓRDOBA	605		51.974	418	52.997	
15 CORUÑA, A	2.687	4.074	82.319	919	85.925	4.074
16 CUENCA	279		17.915	768	18.962	
17 GIRONA	1.953	282	60.435	472	62.860	282
18 GRANADA	1.980	39	62.035	540	64.555	39
19 GUADALAJARA	28		14.627	418	15.073	
20 GIPUZKOA	16.614	205	49.866	542	67.022	205
21 HUELVA	129	335	27.839	197	28.165	335
22 HUESCA	664		21.188	541	22.393	
23 JAÉN	212		40.540	710	41.462	
24 LEÓN	923		35.204	1.051	37.178	
25 LLEIDA	204		37.319	1.511	39.034	
26 RIOJA, LA	87		25.103	867	26.057	
27 LUGO	1.312	175	31.230	1.607	34.149	175
28 MADRID	9.327	10	389.363	6.035	404.725	10
29 MÁLAGA	1.483	218	118.069	473	120.025	218
30 MURCIA	1.076	140	99.187	448	100.711	140
31 NAVARRA	1.207		45.378	872	47.457	
32 OURENSE	352		23.292	256	23.900	
33 ASTURIAS	1.127	399	71.699	992	73.818	399
34 PALENCIA	424		12.319	586	13.329	
35 PALMAS, LAS	2.460	305	61.527	439	64.426	305
36 PONTEVEDRA	1.035	4.965	66.156	329	67.520	4.965
37 SALAMANCA	859		24.782	1.133	26.774	
38 STA. CRUZ DE TENERIFE	149	316	62.167	490	62.806	316
39 CANTABRIA	382	285	40.472	871	41.725	285
40 SEGOVIA	80		13.792	701	14.573	
41 SEVILLA	604	44	109.108	1.170	110.882	44
42 SORIA	55		7.290	592	7.937	
43 TARRAGONA	792	326	53.239	815	54.846	326
44 TERUEL	99		12.459	771	13.329	
45 TOLEDO	805		48.320	673	49.798	
46 VALENCIA/VALÈNCIA	1.422	113	175.717	1.471	178.610	113
47 VALLADOLID	233		35.259	848	36.340	
48 BIZKAIA	14.194	153	69.406	616	84.216	153
49 ZAMORA	95		15.611	1.318	17.024	
50 ZARAGOZA	1.255		64.486	1.155	66.896	
51 CEUTA	71	6	3.357	25	3.453	6
52 MELILLA	74	1	4.645	41	4.760	1
<b>TOTAL</b>	<b>96.477</b>	<b>13.908</b>	<b>3.145.856</b>	<b>45.116</b>	<b>3.287.449</b>	<b>13.908</b>

(\*) Incluye Sistema Especial Agrario C/P.



**Cuadro III.10 INCAPACIDAD TEMPORAL POR CONTINGENCIAS COMUNES  
NÚMERO DE TRABAJADORES EN MUTUAS COLABORADORAS CON LA SEGURIDAD SOCIAL**

Cuadro III.10.1 INCAPACIDAD TEMPORAL POR CONTINGENCIAS COMUNES. NÚMERO DE TRABAJADORES EN MUTUAS COLABORADORAS CON LA SEGURIDAD SOCIAL (Datos a 30 de junio de 2017)

MUTUA	GENERAL	SIST. ESPECIAL HOGAR	SIST. ESPECIAL AGRARIO	AUTÓNOMOS	CARBÓN	MAR	TOTAL
001 MC- MUTUAL	876.146	12.226	11.392	210.994	123	945	1.111.826
002 MUTUALIA	164.818	2.649	252	40.549		925	209.193
003 ACTIVA MUTUA 2008	353.561	5.585	10.984	103.861		474	474.465
007 MUTUA MONTAÑESA	114.639	1.722	1.168	28.813		49	146.391
010 M. UNIVERSAL MUGENAT	1.015.872	13.497	16.692	242.114	30	2.169	1.290.374
011 MAZ	365.248	5.401	10.173	106.109	12	235	487.178
015 UMIVALE	437.307	3.445	9.227	69.450	41	501	519.971
021 MUTUA NAVARRA	37.500	384	368	10.851			49.103
039 MUTUA INTERCOMARCAL	207.500	3.614	2.105	62.248		403	275.870
061 FREMAP	2.799.846	39.506	52.237	808.982	516	9.967	3.711.054
072 SOLIMAT	68.465	609	2.207	17.194			88.475
115 MUT.ANDALUCIA Y CEUT	64.095	1.955	1.297	33.797		271	101.415
151 ASEPEYO	1.692.663	26.147	13.885	424.288	174	3.032	2.160.189
183 MUTUA BALEAR	227.845	4.745	1.764	45.877		1.534	281.765
201 MUTUA GALLEGA DE AT	121.262	3.244	863	59.887		1.162	186.418
267 UNION MUTUAS UNIMAT	211.435	2.953	4.538	58.752		83	277.761
272 MAC	45.406	971	637	12.245		727	59.986
274 IBERMUTUAMUR	813.966	9.490	20.458	181.926	276	1.563	1.027.679
275 FRATERNIDAD-MUPRESA	947.257	9.035	15.695	182.363	18	3.168	1.157.536
276 EGARSAT	203.915	4.146	907	61.824		85	270.877
<b>TOTAL MUTUAS</b>	<b>10.768.746</b>	<b>151.324</b>	<b>176.849</b>	<b>2.762.124</b>	<b>1.190</b>	<b>27.293</b>	<b>13.887.526</b>

Cuadro III.10.2 INCAPACIDAD TEMPORAL POR CONTINGENCIAS COMUNES  
NÚMERO DE TRABAJADORES EN MUTUAS COLABORADORAS CON LA SEGURIDAD SOCIAL (Datos a 30 de junio de 2018)

MUTUA	GENERAL	SIST. ESPECIAL HOGAR	SIST. ESPECIAL AGRARIO	AUTÓNOMOS	CARBÓN	MAR	TOTAL
001 M. MIDAT CYCLOPS	942.522	12.628	12.815	217.747	103	1.037	1.186.852
002 MUTUALIA	173.474	2.752	401	41.502		889	219.018
003 MUTUA REDDISMATT	369.695	5.682	12.398	109.884		599	498.258
007 MUTUA MONTAÑESA	114.429	1.716	831	29.088		57	146.121
010 M. UNIVERSAL MUGENAT	1.086.696	13.466	19.952	249.091	44	2.523	1.371.772
011 MAZ	381.349	5.594	11.529	107.837	13	263	506.585
015 UMIVALE	489.738	3.574	7.778	72.874	39	2.014	576.017
021 MUTUA NAVARRA	40.968	436	462	11.407			53.273
039 MUTUA INTERCOMARCAL	223.706	3.688	2.172	65.798		435	295.799
061 FREMAP	2.974.359	40.214	59.284	833.440	397	11.027	3.918.721
072 SOLIMAT	78.608	646	2.622	17.720			99.596
115 MUTUA DE CEUTA-SMAT	67.403	2.047	1.513	34.956		300	106.219
151 ASEPEYO	1.786.930	26.575	15.692	433.155	103	4.317	2.266.772
183 MUTUA BALEAR	236.991	4.689	1.741	47.486		1.718	292.625
201 MUTUA GALLEGA DE AT	120.842	3.334	952	59.443		1.126	185.697
267 UNION MUTUAS UNIMAT	220.473	3.029	4.638	59.333		95	287.568
272 MAC	48.358	975	730	13.030		836	63.929
274 IBERMUTUAMUR	843.086	9.782	19.890	186.215	237	1.510	1.060.720
275 FRATERNIDAD-MUPRESA	981.621	9.155	17.210	185.707	22	3.321	1.197.036
276 EGARSAT	198.108	4.057	1.106	62.746		112	266.129
<b>TOTAL MUTUAS</b>	<b>11.379.356</b>	<b>154.039</b>	<b>193.716</b>	<b>2.838.459</b>	<b>958</b>	<b>32.179</b>	<b>14.598.707</b>

Cuadro III.10.3 **INCAPACIDAD TEMPORAL POR CONTINGENCIAS COMUNES**  
**NÚMERO DE TRABAJADORES EN MUTUAS COLABORADORAS CON LA SEGURIDAD SOCIAL** (Datos a 30 de junio de 2019)

MUTUA	GENERAL	SIST. ESPECIAL HOGAR	SIST. ESPECIAL AGRARIO	AUTÓNOMOS	CARBÓN	MAR	TOTAL
1 M. MIDAT CYCLOPS	973.401	12.701	12.910	242.136	63	1.027	1.242.238
2 MUTUALIA	176.849	2.835	387	48.230		947	229.248
3 MUTUA REDDISMATT	386.066	5.599	11.322	122.687		744	526.418
7 MUTUA MONTAÑESA	110.818	1.660	805	33.365		67	146.715
10 M. UNIVERSAL MUGENAT	1.112.880	13.386	18.799	274.034	1	2.869	1.421.969
11 MAZ	399.207	5.796	12.425	122.917	8	179	540.532
15 UMIVALE	584.603	3.556	7.718	83.387	40	2.104	681.408
21 MUTUA NAVARRA	45.801	478	521	14.377			61.177
39 MUTUA INTERCOMARCAL	238.222	3.613	2.447	73.695		478	318.455
61 FREMAP	3.010.222	39.985	58.786	910.041	50	11.258	4.030.342
72 SOLIMAT	82.153	670	2.217	19.870		1	104.911
115 MUTUA DE CEUTA-SMAT	71.740	2.382	1.448	38.080		310	113.960
151 ASEPEYO	1.887.716	26.949	17.095	480.841	96	4.005	2.416.702
183 MUTUA BALEAR	241.776	4.532	1.852	52.486		1.767	302.413
267 UNION MUTUAS UNIMAT	226.888	3.012	4.549	65.648		86	300.183
272 MAC	54.869	955	849	14.990		870	72.533
274 IBERMUTUA	1.013.037	13.036	22.810	278.990	185	2.733	1.330.791
275 FRATERNIDAD- MUPRESPA	1.014.250	9.069	16.730	205.339	27	2.932	1.248.347
276 EGARSAT	207.475	3.864	944	64.743		152	277.178
<b>TOTAL MUTUAS</b>	<b>11.837.973</b>	<b>154.078</b>	<b>194.614</b>	<b>3.145.856</b>	<b>470</b>	<b>32.529</b>	<b>15.365.520</b>

**Cuadro III.11 INCAPACIDAD TEMPORAL POR CONTINGENCIAS PROFESIONALES. NÚMERO TOTAL DE TRABAJADORES PROTEGIDOS**

Cuadro III.11.1 INCAPACIDAD TEMPORAL POR CONTINGENCIAS PROFESIONALES. NÚMERO TOTAL DE TRABAJADORES PROTEGIDOS (Datos a 30 de junio de 2017)

PROVINCIA	INSS	ISM	MUTUAS	TOTAL
1 ARABA/ÁLAVA	3.536		130.071	133.607
2 ALBACETE	3.148		109.993	113.141
3 ALICANTE/ALACANT	6.456	185	514.215	520.856
4 ALMERÍA	19.412	255	189.166	208.834
5 ÁVILA	4.109		36.137	40.245
6 BADAJOZ	26.790		157.204	183.994
7 BALEARS, ILLES	4.891	469	467.517	472.877
8 BARCELONA	15.913	150	2.128.880	2.144.943
9 BURGOS	9.590		111.131	120.721
10 CÁCERES	16.698		89.121	105.819
11 CÁDIZ	29.381	145	271.390	300.916
12 CASTELLÓN/CASTELLÓ	2.714	41	182.778	185.532
13 CIUDAD REAL	2.864		127.640	130.504
14 CÓRDOBA	21.644		170.656	192.300
15 CORUÑA, A	31.085	4.555	318.684	354.323
16 CUENCA	2.296		61.998	64.294
17 GIRONA	2.045	16	271.813	273.874
18 GRANADA	27.893	77	198.657	226.627
19 GUADALAJARA	2.172		73.552	75.724
20 GIPUZKOA	11.990	19	238.509	250.517
21 HUELVA	15.040	173	130.741	145.954
22 HUESCA	1.383		78.381	79.764
23 JAÉN	17.962		125.485	143.447
24 LEÓN	12.744		110.947	123.691
25 LLEIDA	2.062		158.023	160.085
26 RIOJA, LA	3.673		98.816	102.489
27 LUGO	10.966	103	86.860	97.930
28 MADRID	202.618	96	2.489.159	2.691.872
29 MÁLAGA	38.306	313	436.153	474.772
30 MURCIA	8.342	197	465.693	474.232
31 NAVARRA	10.609		219.564	230.173
32 OURENSE	8.495		71.646	80.141
33 ASTURIAS	15.859	701	285.003	301.563
34 PALENCIA	4.246		47.633	51.878
35 PALMAS, LAS	2.965	498	347.688	351.152
36 PONTEVEDRA	20.358	5.689	253.270	279.317
37 SALAMANCA	9.468		84.131	93.599
38 SANTA CRUZ DE TENERIFE	1.646	467	303.268	305.381
39 CANTABRIA	6.401	234	169.472	176.107
40 SEGOVIA	4.046		43.873	47.919
41 SEVILLA	57.502	162	475.021	532.686
42 SORIA	3.135		29.083	32.217
43 TARRAGONA	2.482	9	258.553	261.044
44 TERUEL	1.128		41.371	42.499
45 TOLEDO	3.741		172.001	175.742
46 VALENCIA/VALÈNCIA	18.072	94	750.906	769.072
47 VALLADOLID	14.107		162.971	177.078
48 BIZKAIA	17.626	24	367.913	385.562
49 ZAMORA	4.763		37.641	42.404
50 ZARAGOZA	9.717		336.310	346.026
51 CEUTA	1.428	45	15.951	17.424
52 MELILLA	3.475		13.839	17.314
<b>TOTAL</b>	<b>778.989</b>	<b>14.718</b>	<b>14.516.477</b>	<b>15.310.184</b>

Cuadro III.11.2 INCAPACIDAD TEMPORAL POR CONTINGENCIAS PROFESIONALES. NÚMERO TOTAL DE TRABAJADORES PROTEGIDOS (Datos a 30 de junio de 2018)

PROVINCIA	INSS	ISM	MUTUAS	TOTAL
1 ARABA/ÁLAVA	3.632		136.601	140.233
2 ALBACETE	2.975		116.580	119.555
3 ALICANTE/ALACANT	6.257	163	540.034	546.454
4 ALMERÍA	20.119	240	198.795	219.154
5 ÁVILA	4.152		37.469	41.621
6 BADAJOZ	28.266		165.361	193.627
7 BALEARS, ILLES	4.646	449	487.567	492.662
8 BARCELONA	15.315	126	2.224.399	2.239.840
9 BURGOS	9.556		116.095	125.651
10 CÁCERES	17.464		92.768	110.232
11 CÁDIZ	30.927	157	285.657	316.741
12 CASTELLÓN/CASTELLÓ	2.572	48	193.052	195.672
13 CIUDAD REAL	2.672		133.205	135.877
14 CÓRDOBA	22.385		181.671	204.056
15 CORUÑA, A	31.262	4.580	330.582	366.424
16 CUENCA	2.241		64.615	66.856
17 GIRONA	1.853	20	282.648	284.521
18 GRANADA	30.386	57	206.960	237.403
19 GUADALAJARA	2.062		78.782	80.844
20 GIPUZKOA	12.174	29	248.011	260.214
21 HUELVA	15.596	158	147.371	163.125
22 HUESCA	1.341		81.080	82.421
23 JAÉN	18.704		132.174	150.878
24 LEÓN	12.947		115.746	128.693
25 LLEIDA	1.900		160.884	162.784
26 RIOJA, LA	3.669		104.156	107.825
27 LUGO	10.771	98	89.642	100.511
28 MADRID	203.698	106	2.631.889	2.835.693
29 MÁLAGA	39.431	349	464.462	504.242
30 MURCIA	7.967	178	487.017	495.162
31 NAVARRA	12.254		232.010	244.264
32 OURENSE	8.387		75.176	83.563
33 ASTURIAS	15.166	705	291.507	307.378
34 PALENCIA	4.249		49.602	53.851
35 PALMAS, LAS	2.937	430	367.751	371.118
36 PONTEVEDRA	20.279	5.701	268.586	294.566
37 SALAMANCA	9.559		87.797	97.356
38 SANTA CRUZ DE TENERIFE	1.610	480	319.188	321.278
39 CANTABRIA	6.265	267	178.851	185.383
40 SEGOVIA	3.992		45.804	49.796
41 SEVILLA	59.395	107	504.191	563.693
42 SORIA	3.069		30.509	33.578
43 TARRAGONA	2.344	9	269.217	271.570
44 TERUEL	1.082		43.519	44.601
45 TOLEDO	3.497		179.844	183.341
46 VALENCIA/VALÈNCIA	17.847	84	801.940	819.871
47 VALLADOLID	14.266		170.268	184.534
48 BIZKAIA	17.556	24	381.877	399.457
49 ZAMORA	4.699		39.327	44.026
50 ZARAGOZA	9.410		353.624	363.034
51 CEUTA	1.499	42	17.252	18.793
52 MELILLA	3.487		15.331	18.818
<b>TOTAL</b>	<b>789.789</b>	<b>14.607</b>	<b>15.258.444</b>	<b>16.062.840</b>

Cuadro III.11.3 INCAPACIDAD TEMPORAL POR CONTINGENCIAS PROFESIONALES. NÚMERO TOTAL DE  
TRABAJADORES PROTEGIDOS (Datos a 30 de junio de 2019)

PROVINCIA	INSS	ISM	MUTUAS	TOTAL
1 ARABA/ÁLAVA	3.561		154.662	158.223
2 ALBACETE	2.405		142.591	144.996
3 ALICANTE/ALACANT	6.484	174	667.640	674.298
4 ALMERÍA	20.037	241	240.625	260.903
5 ÁVILA	3.788		49.141	52.929
6 BADAJOZ	28.486		208.237	236.723
7 BALEARS, ILLES	6.512	400	580.458	587.370
8 BARCELONA	34.191	128	2.603.616	2.637.935
9 BURGOS	9.290		138.644	147.934
10 CÁCERES	17.800		119.041	136.841
11 CÁDIZ	32.488	127	338.197	370.812
12 CASTELLÓN/CASTELLÓ	2.314	41	229.816	232.171
13 CIUDAD REAL	2.267		163.064	165.331
14 CÓRDOBA	23.217		226.548	249.765
15 CORUÑA, A	31.916	4.474	404.327	440.717
16 CUENCA	1.723		77.525	79.248
17 GIRONA	3.162	20	344.207	347.389
18 GRANADA	32.947	60	262.315	295.322
19 GUADALAJARA	1.700		91.063	92.763
20 GIPUZKOA	12.077	35	298.244	310.356
21 HUELVA	16.322	156	171.485	187.963
22 HUESCA	1.632		101.284	102.916
23 JAÉN	19.119		164.638	183.757
24 LEÓN	12.636		145.365	158.001
25 LLEIDA	1.212		196.990	198.202
26 RIOJA, LA	3.064		126.648	129.712
27 LUGO	10.056	90	111.830	121.976
28 MADRID	211.809	108	3.047.972	3.259.889
29 MÁLAGA	42.001	348	578.487	620.836
30 MURCIA	7.493	175	587.308	594.976
31 NAVARRA	11.113		276.867	287.980
32 OURENSE	8.364		94.656	103.020
33 ASTURIAS	12.319	685	354.229	367.233
34 PALENCIA	4.252		59.690	63.942
35 PALMAS, LAS	5.106	461	419.616	425.183
36 PONTEVEDRA	19.919	5.656	331.454	357.029
37 SALAMANCA	9.507		109.912	119.419
38 SANTA CRUZ DE TENERIFE	1.349	485	377.514	379.348
39 CANTABRIA	5.268	274	215.408	220.950
40 SEGOVIA	3.746		57.773	61.519
41 SEVILLA	61.848	117	616.028	677.993
42 SORIA	2.826		36.397	39.223
43 TARRAGONA	2.547	8	321.237	323.792
44 TERUEL	841		53.225	54.066
45 TOLEDO	3.197		223.506	226.703
46 VALENCIA/VALÉNCIA	16.977	92	985.365	1.002.434
47 VALLADOLID	13.712		203.936	217.648
48 BIZKAIA	19.674	26	452.136	471.836
49 ZAMORA	4.118		51.848	55.966
50 ZARAGOZA	9.224		418.960	428.184
51 CEUTA	1.552	26	21.418	22.996
52 MELILLA	3.563		20.040	23.603
<b>TOTAL</b>	<b>822.731</b>	<b>14.407</b>	<b>18.273.183</b>	<b>19.110.321</b>

### Cuadro III.12 INCAPACIDAD TEMPORAL POR CONTINGENCIAS PROFESIONALES. NÚMERO DE TRABAJADORES POR CUENTA AJENA

Cuadro III.12.1 INCAPACIDAD TEMPORAL POR CONTINGENCIAS PROFESIONALES. NÚMERO DE TRABAJADORES POR CUENTA AJENA (Datos a 30 de junio de 2017)

PROVINCIA	INSS				TOTAL	ISM	MUTUAS					TOTAL	
	GENERAL	Sist. Especial Hogar	Sist. Especial Agrario	CARBÓN			MAR (Sin Autónomos)	GENERAL	Sist. Especial Hogar	Sist. Especial Agrario	MAR		CARBÓN
1 ARABA/ÁLAVA	840	2.140	93		3.073		124.797	1.762	1.007			127.566	130.639
2 ALBACETE	691	1.500	95		2.286		89.834	1.332	12.665			103.831	106.117
3 ALICANTE/ALACANT	1.226	3.969	16		5.211	106	474.066	7.538	13.500	2.417		497.521	502.838
4 ALMERÍA	15.966	1.125	33		17.124	191	140.681	2.570	28.176	755		172.182	189.497
5 ÁVILA	2.950	556	39		3.545		32.570	755	943			34.268	37.813
6 BADAJOZ	24.458	1.400	68		25.926		121.753	1.899	22.977			146.629	172.555
7 BALEARS, ILLES	919	3.218			4.137	254	439.174	11.406	2.645	2.447		455.672	460.063
8 BARCELONA	3.690	9.419	4		13.113	98	2.009.613	60.347	4.450	3.425		2.077.835	2.091.046
9 BURGOS	6.672	2.433	14		9.119		104.543	1.179	1.242			106.964	116.083
10 CÁCERES	14.459	1.215	442		16.116		72.015	1.221	10.421			83.657	99.773
11 CÁDIZ	26.300	2.391	84		28.775	73	239.765	2.399	9.805	4.423		256.392	285.240
12 CASTELLÓN/CASTELLÓ	494	1.892	1		2.387	22	166.227	3.458	3.963	831		174.479	176.888
13 CIUDAD REAL	542	1.324	125		1.991		109.750	2.281	7.946		15	119.992	121.983
14 CÓRDOBA	18.671	1.836	330		20.837		142.336	2.470	16.429			161.235	182.072
15 CORUÑA, A	19.863	8.478	52		28.393	1.027	290.251	6.412	1.587	3.429		301.679	331.099
16 CUENCA	522	896	121		1.539		45.918	686	10.788			57.392	58.931
17 GIRONA	552	715	21		1.288	9	253.184	6.157	3.490	1.366		264.197	265.494
18 GRANADA	22.837	3.405	621		26.863	56	168.938	3.610	12.473	153		185.174	212.093
19 GUADALAJARA	466	1.376	22		1.864		69.231	733	674			70.638	72.502
20 GIPUZKOA	2.554	8.572	110		11.236	10	227.031	4.254	459	911		232.655	243.901
21 HUELVA	13.595	1.043	82		14.720	50	95.729	792	25.835	1.516		123.872	138.642
22 HUESCA	297	793	14		1.104		65.812	1.279	8.827			75.918	77.022
23 JAÉN	16.102	938	381		17.421		107.043	1.588	7.749			116.380	133.801
24 LEÓN	8.827	2.407	69	1	11.304		101.450	1.752	1.049		467	104.718	116.022
25 LLEIDA	295	874	2		1.171		133.834	2.437	16.008	5	1	152.285	153.456
26 RIOJA, LA	583	2.413	91		3.087		89.295	1.307	3.414			94.016	97.103
27 LUGO	6.300	2.277	46		8.623	21	70.810	2.508	1.833	1.353		76.504	85.148
28 MADRID	88.528	111.194	96		199.818	95	2.374.215	34.337	1.767	3.755	4	2.414.078	2.613.991
29 MÁLAGA	30.744	6.474	194		37.412	200	397.656	9.168	7.867	733		415.424	453.036
30 MURCIA	917	5.955	96		6.968	138	365.480	8.485	74.789	934		449.688	456.794
31 NAVARRA	1.977	6.957	31		8.965		204.835	2.706	4.646			212.187	221.152
32 OURENSE	5.818	2.192	9		8.019		65.083	1.881	360			67.324	75.343
33 ASTURIAS	3.413	7.599	44	1.121	12.177	322	265.946	3.394	1.100	848	880	272.168	284.667
34 PALENCIA	3.121	605			3.726		44.537	550	906		19	46.012	49.738
35 PALMAS, LAS	632	1.757	2		2.391	284	319.943	5.251	3.820	3.175		332.189	334.864
36 PONTEVEDRA	12.777	6.105	34		18.916	1.139	234.217	4.436	1.008	4.616		244.277	264.332
37 SALAMANCA	6.511	1.869	55		8.435		77.156	1.445	1.658			80.259	88.694
38 SANTA CRUZ DE TNFE.	499	747	15		1.261	249	277.596	4.644	5.902	2.003		290.145	291.655
39 CANTABRIA	1.041	4.174	19		5.234	78	158.340	2.314	669	974		162.297	167.609
40 SEGOVIA	2.651	986	10		3.647		38.643	680	2.088			41.411	45.058
41 SEVILLA	47.940	8.808	123		56.871	112	427.554	6.777	22.427	310		457.068	514.051
42 SORIA	2.176	629	7		2.812		26.337	400	826			27.563	30.375
43 TARRAGONA	625	1.224	8		1.857	1	241.227	4.175	5.144	1.496		252.042	253.900
44 TERUEL	317	422	40		779		36.820	597	1.438		110	38.965	39.744
45 TOLEDO	764	1.762	94		2.620		154.929	2.348	4.945			162.222	164.842
46 VALENCIA/VALÈNCIA	2.950	13.683	56		16.689	55	696.319	10.965	13.330	2.731		723.345	740.089
47 VALLADOLID	10.470	2.739	68		13.277		151.491	2.625	2.980			157.096	170.373
48 BIZKAIA	2.165	14.678	17		16.860	10	350.572	5.856	817	2.660		359.905	376.775
49 ZAMORA	3.336	626	34		3.996		33.348	551	1.206			35.105	39.101
50 ZARAGOZA	1.297	7.043	206		8.546		309.870	5.661	12.459		27	328.017	336.563
51 CEUTA	1.262	133			1.395	38	14.219	1.097		178		15.494	16.927
52 MELILLA	2.398	1.051			3.449		12.555	585	1	88		13.229	16.678
<b>TOTAL</b>	<b>445.000</b>	<b>278.017</b>	<b>4.234</b>	<b>1.122</b>	<b>728.373</b>	<b>4.638</b>	<b>13.264.538</b>	<b>255.060</b>	<b>402.508</b>	<b>47.532</b>	<b>1.523</b>	<b>13.971.161</b>	<b>14.704.172</b>

Cuadro III.12.2 INCAPACIDAD TEMPORAL POR CONTINGENCIAS PROFESIONALES. NÚMERO DE TRABAJADORES POR CUENTA AJENA (Datos a 30 de junio de 2018)

PROVINCIA	INSS				TOTAL	ISM	MUTUAS					TOTAL	
	GENERAL	Sist. Especial Hogar	Sist. Especial Agrario	CARBÓN			MAR (Sin Autónomos)	GENERAL	Sist. Especial Hogar	Sist. Especial Agrario	MAR		CARBÓN
1 ARABA/ÁLAVA	845	2.151	205		3.201		130.954	1.750	1.408			134.112	137.313
2 ALBACETE	652	1.461	98		2.211		93.740	1.318	15.357			110.415	112.626
3 ALICANTE/ALACANT	1.333	3.809	11		5.153	88	499.216	7.643	13.994	2.371		523.224	528.465
4 ALMERÍA	16.931	1.068	31		18.030	182	148.079	2.561	30.491	777		181.908	200.120
5 ÁVILA	3.061	526	45		3.632		33.801	780	1.022			35.603	39.235
6 BADAJOZ	26.064	1.321	81		27.466		128.332	1.896	24.591			154.819	182.285
7 BALEARS, ILLES	927	3.028			3.955	243	459.323	10.999	2.701	2.648		475.671	479.869
8 BARCELONA	3.762	8.982	4		12.748	80	2.106.363	58.491	4.752	3.451		2.173.057	2.185.885
9 BURGOS	6.857	2.244	9		9.110		109.554	1.198	1.262			112.014	121.124
10 CÁCERES	15.424	1.131	376		16.931		74.607	1.263	11.530			87.400	104.331
11 CÁDIZ	27.940	2.330	103		30.373	92	253.018	2.409	10.346	4.854		270.627	301.092
12 CASTELLÓN/CASTELLÓ	488	1.794	1		2.283	24	176.324	3.571	3.816	1.041		184.752	187.059
13 CIUDAD REAL	465	1.300	116		1.881		114.039	2.341	9.194		12	125.586	127.467
14 CÓRDOBA	19.541	1.802	305		21.648		152.092	2.503	17.757			172.352	194.000
15 CORUÑA, A	20.412	8.398	52		28.862	1.036	302.278	6.528	1.716	3.479		314.001	343.899
16 CUENCA	515	908	125		1.548		48.271	682	11.047			60.000	61.548
17 GIRONA	494	676	14		1.184	13	263.890	5.948	3.350	1.371		274.559	275.756
18 GRANADA	25.564	3.350	538		29.452	39	176.701	3.507	13.092	148		193.448	222.939
19 GUADALAJARA	413	1.328	29		1.770		73.949	707	1.194			75.850	77.620
20 GIPUZKOA	2.870	8.515	103		11.488	21	236.186	4.536	435	936		242.093	253.602
21 HUELVA	14.234	1.012	62		15.308	43	100.876	797	37.293	1.560		140.526	155.877
22 HUESCA	292	757	21		1.070		69.062	1.244	8.392			78.698	79.768
23 JAÉN	16.796	926	483		18.205		112.554	1.580	8.753			122.887	141.092
24 LEÓN	9.228	2.333	61		11.622		106.395	1.708	1.067		376	109.546	121.168
25 LLEIDA	287	792	13		1.092		138.857	2.378	13.992	5	1	155.233	156.325
26 RIOJA, LA	557	2.373	191		3.121		93.385	1.358	4.581			99.324	102.445
27 LUGO	6.377	2.240	50		8.667	21	73.816	2.486	1.742	1.347		79.391	88.079
28 MADRID	91.184	109.898	100		201.182	103	2.515.217	34.949	1.689	3.956	1	2.555.812	2.757.097
29 MÁLAGA	32.219	6.237	161		38.617	233	425.050	9.176	8.615	790		443.631	482.481
30 MURCIA	898	5.748	87		6.733	130	386.033	8.431	75.634	1.001		471.099	477.962
31 NAVARRA	3.800	6.899	41		10.740		216.551	2.705	5.194			224.450	235.190
32 OURENSE	5.834	2.121	9		7.964		68.649	1.864	404			70.917	78.881
33 ASTURIAS	3.292	7.397	40	1.010	11.739	344	273.024	3.468	1.017	717	706	278.932	291.015
34 PALENCIA	3.159	611			3.770		46.476	544	898		7	47.925	51.695
35 PALMAS, LAS	675	1.741	2		2.418	230	339.497	5.173	3.917	3.338		351.925	354.573
36 PONTEVEDRA	12.980	5.940	37		18.957	1.133	249.339	4.583	1.157	4.681		259.760	279.850
37 SALAMANCA	6.649	1.889	56		8.594		80.848	1.408	1.691			83.947	92.541
38 SANTA CRUZ DE TNFE.	495	736	34		1.265	250	292.987	4.634	6.127	2.104		305.852	307.367
39 CANTABRIA	1.133	4.055	14		5.202	107	167.629	2.359	672	1.045		171.705	177.014
40 SEGOVIA	2.688	933	10		3.631		40.580	674	2.139			43.393	47.024
41 SEVILLA	50.059	8.635	121		58.815	70	453.905	6.863	25.150	269		486.187	545.072
42 SORIA	2.185	577	6		2.768		27.875	394	723			28.992	31.760
43 TARRAGONA	598	1.163	13		1.774	1	251.909	3.959	5.517	1.514		262.899	264.674
44 TERUEL	315	409	41		765		38.856	586	1.640		92	41.174	41.939
45 TOLEDO	714	1.679	96		2.489		162.699	2.346	5.171			170.216	172.705
46 VALENCIA/VALÈNCIA	3.335	13.197	71		16.603	52	745.789	11.156	14.272	2.813		774.030	790.685
47 VALLADOLID	10.772	2.670	50		13.492		158.826	2.637	3.040			164.503	177.995
48 BIZKAIA	2.186	14.654	18		16.858	10	364.183	6.012	833	2.830		373.858	390.726
49 ZAMORA	3.384	566	30		3.980		35.059	550	1.236			36.845	40.825
50 ZARAGOZA	1.257	6.876	201		8.334		324.831	5.633	14.861		24	345.349	353.683
51 CEUTA	1.328	141			1.469	36	15.403	1.182		190		16.775	18.280
52 MELILLA	2.387	1.076			3.463		14.037	611	1	89		14.738	18.201
<b>TOTAL</b>	<b>465.855</b>	<b>272.403</b>	<b>4.365</b>	<b>1.010</b>	<b>743.633</b>	<b>4.581</b>	<b>13.970.914</b>	<b>254.079</b>	<b>436.473</b>	<b>49.325</b>	<b>1.219</b>	<b>14.712.010</b>	<b>15.460.224</b>

Cuadro III.12.3 INCAPACIDAD TEMPORAL POR CONTINGENCIAS PROFESIONALES. NÚMERO DE TRABAJADORES POR CUENTA AJENA (Datos a 30 de junio de 2019)

PROVINCIA	INSS				TOTAL	ISM MAR (Sin Autónomos)	MUTUAS					TOTAL	
	GENERAL	Sist. Especial Hogar	Sist. Especial Agrario	CARBÓN			GENERAL	Sist. Especial Hogar	Sist. Especial Agrario	MAR	CARBÓN		TOTAL
1 ARABA/ÁLAVA	823	2.071	258		3.152		132.665	1.717	1.397			135.779	138.931
2 ALBACETE	637	1.397	88		2.122		97.713	1.330	14.950			113.993	116.115
3 ALICANTE/ALACANT	1.214	3.609	11		4.834	106	513.131	7.488	14.549	2.410		537.578	542.518
4 ALMERÍA	18.192	1.017	28		19.237	177	155.445	2.455	29.714	763		188.377	207.791
5 ÁVILA	3.040	492	35		3.567		34.842	758	1.010			36.610	40.177
6 BADAJOZ	26.645	1.223	89		27.957		133.187	1.839	26.210			161.236	189.193
7 BALEARS, ILLES	920	2.873	1		3.794	196	469.354	10.483	2.632	2.706		485.175	489.165
8 BARCELONA	3.983	8.385	5		12.373	79	2.164.898	56.212	4.606	3.407		2.229.123	2.241.575
9 BURGOS	6.896	2.097	12		9.005		111.091	1.086	1.332			113.509	122.514
10 CÁCERES	16.042	1.061	321		17.424		77.359	1.166	10.684			89.209	106.633
11 CÁDIZ	29.752	2.225	108		32.085	71	260.067	2.335	10.206	4.745		277.353	309.509
12 CASTELLÓN/CASTELLÓ	479	1.722	1		2.202	19	181.256	3.439	3.897	1.043		189.635	191.856
13 CIUDAD REAL	454	1.302	121		1.877		117.831	2.354	9.257		12	129.454	131.331
14 CÓRDOBA	20.598	1.699	311		22.608		157.304	2.488	15.794			175.586	198.194
15 CORUÑA, A	20.974	8.079	42		29.095	1.017	311.038	6.457	1.866	3.479		322.840	352.952
16 CUENCA	467	849	115		1.431		50.809	685	9.300			60.794	62.225
17 GIRONA	479	637	14		1.130	13	273.169	5.555	3.712	1.387		283.823	284.966
18 GRANADA	27.149	3.166	524		30.839	43	185.034	3.509	13.946	156		202.645	233.527
19 GUADALAJARA	400	1.259	14		1.673		75.302	689	684			76.675	78.348
20 GIPUZKOA	2.835	8.142	91		11.068	27	242.178	4.627	452	991		248.248	259.343
21 HUELVA	15.224	910	61		16.195	41	107.055	743	34.742	1.466		144.006	160.242
22 HUESCA	266	696	20		982		71.438	1.172	9.487			82.097	83.079
23 JAÉN	17.645	857	410		18.912		115.434	1.530	8.506			125.470	144.382
24 LEÓN	9.453	2.201	62		11.716		108.592	1.642	1.154		118	111.506	123.222
25 LLEIDA	287	713	9		1.009		143.348	2.248	15.531	4	1	161.132	162.141
26 RIOJA, LA	562	2.204	213		2.979		96.192	1.334	4.853			102.379	105.358
27 LUGO	6.571	2.110	46		8.727	19	76.224	2.444	1.799	1.306		81.773	90.519
28 MADRID	94.385	107.058	80		201.523	106	2.614.949	35.348	1.940	4.057	1	2.656.295	2.857.924
29 MÁLAGA	34.349	5.946	142		40.437	227	442.418	8.929	9.284	764		461.395	502.059
30 MURCIA	858	5.473	83		6.414	130	400.641	8.211	79.970	975		489.797	496.341
31 NAVARRA	3.383	6.724	34		10.141		224.569	2.744	4.903			232.216	242.357
32 OURENSE	5.982	1.991	4		7.977		69.634	1.815	422			71.871	79.848
33 ASTURIAS	3.282	7.107	34	761	11.184	338	278.076	3.429	956	762	417	283.640	295.162
34 PALENCIA	3.227	591			3.818		46.758	533	884			48.175	51.993
35 PALMAS, LAS	688	1.657	3		2.348	254	345.681	5.066	4.147	3.323		358.217	360.819
36 PONTEVEDRA	13.181	5.654	37		18.872	1.088	255.051	4.615	1.148	4.687		265.501	285.461
37 SALAMANCA	6.761	1.813	51		8.625		82.894	1.389	1.733			86.016	94.641
38 SANTA CRUZ DE TNFE.	508	691	6		1.205	257	302.746	4.640	6.162	2.147		315.695	317.157
39 CANTABRIA	1.071	3.803	13		4.887	122	171.250	2.372	711	1.030		175.363	180.372
40 SEGOVIA	2.776	880	9		3.665		41.583	694	2.166			44.443	48.108
41 SEVILLA	52.926	8.184	111		61.221	77	474.898	6.935	25.367	264		507.464	568.762
42 SORIA	2.235	531	6		2.772		28.222	396	883			29.501	32.273
43 TARRAGONA	628	1.072	13		1.713		258.319	3.684	5.052	1.532		268.587	270.300
44 TERUEL	336	368	40		744		40.004	576	1.349		49	41.978	42.722
45 TOLEDO	716	1.569	83		2.368		168.711	2.292	5.134			176.137	178.505
46 VALENCIA/VALÈNCIA	2.892	12.609	66		15.567	60	780.341	11.199	16.101	2.900		810.541	826.168
47 VALLADOLID	10.884	2.542	55		13.481		163.457	2.683	3.131			169.271	182.752
48 BIZKAIA	2.117	14.421	15		16.553	10	372.903	6.009	847	2.951		382.710	399.273
49 ZAMORA	3.442	538	35		4.015		35.203	535	1.297			37.035	41.050
50 ZARAGOZA	1.181	6.565	158		7.904		336.444	5.364	14.118		21	355.947	363.851
51 CEUTA	1.338	138			1.476	22	16.121	1.742		183		18.046	19.544
52 MELILLA	2.373	1.111			3.484		14.592	672	1	105		15.370	18.854
<b>TOTAL</b>	<b>483.506</b>	<b>262.032</b>	<b>4.088</b>	<b>761</b>	<b>750.387</b>	<b>4.499</b>	<b>14.427.421</b>	<b>249.657</b>	<b>439.976</b>	<b>49.543</b>	<b>619</b>	<b>15.167.216</b>	<b>15.922.102</b>



**Cuadro III.13 INCAPACIDAD TEMPORAL POR CONTINGENCIAS PROFESIONALES. NÚMERO DE TRABAJADORES POR CUENTA PROPIA**

Cuadro III.13.1 INCAPACIDAD TEMPORAL POR CONTINGENCIAS PROFESIONALES NÚMERO DE TRABAJADORES POR CUENTA PROPIA (Datos a 30 de junio de 2017)

PROVINCIA	INSS	ISM	MUTUAS			TOTAL
	AUTÓNOMOS	MAR	AUTÓNOMOS	MAR	TOTAL	
1 ARABA/ÁLAVA	463		2.505		2.505	2.968
2 ALBACETE	862		6.162		6.162	7.024
3 ALICANTE/ALACANT	1.245	79	16.501	192	16.694	18.018
4 ALMERÍA	2.288	64	16.881	103	16.984	19.337
5 ÁVILA	564		1.869		1.869	2.432
6 BADAJOZ	864		10.575		10.575	11.439
7 BALEARS, ILLES	754	215	11.619	226	11.845	12.814
8 BARCELONA	2.800	52	50.890	155	51.045	53.897
9 BURGOS	471		4.167		4.167	4.638
10 CÁCERES	582		5.464		5.464	6.046
11 CÁDIZ	606	72	14.778	220	14.998	15.676
12 CASTELLÓN/CASTELLÓ	327	19	8.195	104	8.299	8.644
13 CIUDAD REAL	873		7.648		7.648	8.521
14 CÓRDOBA	807		9.421		9.421	10.228
15 CORUÑA, A	2.692	3.528	16.380	625	17.005	23.224
16 CUENCA	757		4.606		4.606	5.363
17 GIRONA	757	7	7.334	282	7.616	8.380
18 GRANADA	1.030	21	13.462	22	13.483	14.534
19 GUADALAJARA	308		2.914		2.914	3.222
20 GIPUZKOA	754	9	5.653	201	5.854	6.616
21 HUELVA	320	123	6.631	239	6.869	7.312
22 HUESCA	279		2.463		2.463	2.742
23 JAÉN	541		9.105		9.105	9.646
24 LEÓN	1.440		6.229		6.229	7.669
25 LLEIDA	891		5.738		5.738	6.629
26 RIOJA, LA	586		4.800		4.800	5.386
27 LUGO	2.343	82	10.247	109	10.356	12.782
28 MADRID	2.800	1	75.076	5	75.081	77.881
29 MÁLAGA	894	113	20.630	99	20.729	21.736
30 MURCIA	1.374	59	15.914	91	16.005	17.438
31 NAVARRA	1.644		7.377		7.377	9.021
32 OURENSE	476		4.322		4.322	4.798
33 ASTURIAS	3.682	379	12.781	54	12.835	16.896
34 PALENCIA	520		1.621		1.621	2.140
35 PALMAS, LAS	574	214	15.404	95	15.499	16.288
36 PONTEVEDRA	1.442	4.550	8.632	360	8.993	14.985
37 SALAMANCA	1.033		3.872		3.872	4.905
38 SANTA CRUZ DE TENERIFE	385	218	13.057	66	13.123	13.726
39 CANTABRIA	1.167	156	7.043	133	7.175	8.498
40 SEGOVIA	399		2.462		2.462	2.861
41 SEVILLA	631	50	17.950	3	17.953	18.635
42 SORIA	323		1.520		1.520	1.842
43 TARRAGONA	625	8	6.172	339	6.511	7.144
44 TERUEL	349		2.406		2.406	2.755
45 TOLEDO	1.121		9.779		9.779	10.900
46 VALENCIA/VALÉNCIA	1.383	39	27.476	85	27.561	28.983
47 VALLADOLID	830		5.875		5.875	6.705
48 BIZKAIA	766	14	7.875	133	8.008	8.787
49 ZAMORA	767		2.536		2.536	3.303
50 ZARAGOZA	1.171		8.293		8.293	9.463
51 CEUTA	33	7	454	3	457	497
52 MELILLA	26		610		610	636
<b>TOTAL</b>	<b>50.616</b>	<b>10.080</b>	<b>541.373</b>	<b>3.943</b>	<b>545.316</b>	<b>606.012</b>

Cuadro III.13.2 INCAPACIDAD TEMPORAL POR CONTINGENCIAS PROFESIONALES. NÚMERO DE TRABAJADORES POR CUENTA PROPIA (Datos a 30 de junio de 2018)

PROVINCIA	INSS	ISM	MUTUAS			TOTAL
	AUTÓNOMOS	MAR	AUTÓNOMOS	MAR	TOTAL	
1 ARABA/ÁLAVA	431		2.489		2.489	2.920
2 ALBACETE	764		6.165		6.165	6.929
3 ALICANTE/ALACANT	1.104	75	16.632	178	16.810	17.989
4 ALMERÍA	2.089	58	16.785	102	16.887	19.034
5 ÁVILA	520		1.866		1.866	2.386
6 BADAJOZ	800		10.542		10.542	11.342
7 BALEARS, ILLES	691	206	11.666	230	11.896	12.793
8 BARCELONA	2.567	46	51.187	155	51.342	53.955
9 BURGOS	446		4.081		4.081	4.527
10 CÁCERES	533		5.368		5.368	5.901
11 CÁDIZ	554	65	14.806	224	15.030	15.649
12 CASTELLÓN/CASTELLÓ	289	24	8.148	152	8.300	8.613
13 CIUDAD REAL	791		7.619		7.619	8.410
14 CÓRDOBA	737		9.319		9.319	10.056
15 CORUÑA, A	2.400	3.544	15.941	640	16.581	22.525
16 CUENCA	693		4.615		4.615	5.308
17 GIRONA	669	7	7.804	285	8.089	8.765
18 GRANADA	934	18	13.487	25	13.512	14.464
19 GUADALAJARA	292		2.932		2.932	3.224
20 GIPUZKOA	686	8	5.719	199	5.918	6.612
21 HUELVA	288	115	6.636	209	6.845	7.248
22 HUESCA	271		2.382		2.382	2.653
23 JAÉN	499		9.287		9.287	9.786
24 LEÓN	1.325		6.200		6.200	7.525
25 LLEIDA	808		5.651		5.651	6.459
26 RIOJA, LA	548		4.832		4.832	5.380
27 LUGO	2.104	77	10.140	111	10.251	12.432
28 MADRID	2.516	3	76.070	7	76.077	78.596
29 MÁLAGA	814	116	20.729	102	20.831	21.761
30 MURCIA	1.234	48	15.826	92	15.918	17.200
31 NAVARRA	1.514		7.560		7.560	9.074
32 OURENSE	423		4.259		4.259	4.682
33 ASTURIAS	3.427	361	12.524	51	12.575	16.363
34 PALENCIA	479		1.677		1.677	2.156
35 PALMAS, LAS	519	200	15.728	98	15.826	16.545
36 PONTEVEDRA	1.322	4.568	8.438	388	8.826	14.716
37 SALAMANCA	965		3.850		3.850	4.815
38 SANTA CRUZ DE TENERIFE	345	230	13.262	74	13.336	13.911
39 CANTABRIA	1.063	160	7.013	133	7.146	8.369
40 SEGOVIA	361		2.411		2.411	2.772
41 SEVILLA	580	37	18.001	3	18.004	18.621
42 SORIA	301		1.517		1.517	1.818
43 TARRAGONA	570	8	6.016	302	6.318	6.896
44 TERUEL	317		2.345		2.345	2.662
45 TOLEDO	1.008		9.628		9.628	10.636
46 VALENCIA/VALÈNCIA	1.244	32	27.843	67	27.910	29.186
47 VALLADOLID	774		5.765		5.765	6.539
48 BIZKAIA	698	14	7.885	134	8.019	8.731
49 ZAMORA	719		2.482		2.482	3.201
50 ZARAGOZA	1.076		8.275		8.275	9.351
51 CEUTA	30	6	475	2	477	513
52 MELILLA	24		593		593	617
<b>TOTAL</b>	<b>46.156</b>	<b>10.026</b>	<b>542.471</b>	<b>3.963</b>	<b>546.434</b>	<b>602.616</b>

Cuadro III.13.3 INCAPACIDAD TEMPORAL POR CONTINGENCIAS PROFESIONALES. NÚMERO DE TRABAJADORES  
POR CUENTA PROPIA (Datos a 30 de junio de 2019)

PROVINCIA	INSS	ISM	MUTUAS			TOTAL
	AUTÓNOMOS	MAR	AUTÓNOMOS	MAR	TOTAL	
1 ARABA/ÁLAVA	409		18.883		18.883	19.292
2 ALBACETE	283		28.598		28.598	28.881
3 ALICANTE/ALACANT	1.650	68	129.870	192	130.062	131.780
4 ALMERÍA	800	64	52.141	107	52.248	53.112
5 ÁVILA	221		12.531		12.531	12.752
6 BADAJOZ	529		47.001		47.001	47.530
7 BALEARS, ILLES	2.718	204	95.029	254	95.283	98.205
8 BARCELONA	21.818	49	374.346	147	374.493	396.360
9 BURGOS	285		25.135		25.135	25.420
10 CÁ CERES	376		29.832		29.832	30.208
11 CÁ DIZ	403	56	60.633	211	60.844	61.303
12 CASTELLÓN/CASTELLÓ	112	22	40.038	143	40.181	40.315
13 CIUDAD REAL	390		33.610		33.610	34.000
14 CÓ RDOBA	609		50.962		50.962	51.571
15 CORUÑA, A	2.821	3.457	80.870	617	81.487	87.765
16 CUENCA	292		16.731		16.731	17.023
17 GIRONA	2.032	7	60.109	275	60.384	62.423
18 GRANADA	2.108	17	59.648	22	59.670	61.795
19 GUADALAJARA	27		14.388		14.388	14.415
20 GIPUZKOA	1.009	8	49.799	197	49.996	51.013
21 HUELVA	127	115	27.259	220	27.479	27.721
22 HUESCA	650		19.187		19.187	19.837
23 JAÉN	207		39.168		39.168	39.375
24 LEÓN	920		33.859		33.859	34.779
25 LLEIDA	203		35.858		35.858	36.061
26 RIOJA, LA	85		24.269		24.269	24.354
27 LUGO	1.329	71	29.953	104	30.057	31.457
28 MADRID	10.286	2	391.669	8	391.677	401.965
29 MÁ LAGA	1.564	121	116.995	97	117.092	118.777
30 MURCIA	1.079	45	97.416	95	97.511	98.635
31 NAVARRA	972		44.651		44.651	45.623
32 OURENSE	387		22.785		22.785	23.172
33 ASTURIAS	1.135	347	70.537	52	70.589	72.071
34 PALENCIA	434		11.515		11.515	11.949
35 PALMAS, LAS	2.758	207	61.301	98	61.399	64.364
36 PONTEVEDRA	1.047	4.568	65.556	397	65.953	71.568
37 SALAMANCA	882		23.896		23.896	24.778
38 SANTA CRUZ DE TENERIFE	144	228	61.731	88	61.819	62.191
39 CANTABRIA	381	152	39.912	133	40.045	40.578
40 SEGOVIA	81		13.330		13.330	13.411
41 SEVILLA	627	40	108.560	4	108.564	109.231
42 SORIA	54		6.896		6.896	6.950
43 TARRAGONA	834	8	52.332	318	52.650	53.492
44 TERUEL	97		11.247		11.247	11.344
45 TOLEDO	829		47.369		47.369	48.198
46 VALENCIA/VALÉNCIA	1.410	32	174.743	81	174.824	176.266
47 VALLADOLID	231		34.665		34.665	34.896
48 BIZKAIA	3.121	16	69.289	137	69.426	72.563
49 ZAMORA	103		14.813		14.813	14.916
50 ZARAGOZA	1.320		63.013		63.013	64.333
51 CEUTA	76	4	3.370	2	3.372	3.452
52 MELILLA	79		4.669	1	4.670	4.749
<b>TOTAL</b>	<b>72.344</b>	<b>9.908</b>	<b>3.101.967</b>	<b>4.000</b>	<b>3.105.967</b>	<b>3.188.219</b>

**Cuadro III.14 INCAPACIDAD TEMPORAL POR CONTINGENCIAS PROFESIONALES.  
NÚMERO DE TRABAJADORES CON MUTUAS COLABORADORAS CON LA SEGURIDAD SOCIAL**

Cuadro III.14.1 INCAPACIDAD TEMPORAL POR CONTINGENCIAS PROFESIONALES  
NÚMERO DE TRABAJADORES CON MUTUAS COLABORADORAS CON LA SEGURIDAD SOCIAL (Datos a 30 de junio de 2017)

MUTUA	GENERAL	SIST. ESPECIAL HOGAR	SIST. ESPECIAL AGRARIO	AUTÓNOMOS	MAR	CARBÓN	TOTAL
001 MC- MUTUAL	1.061.283	20.298	38.361	35.389	3.853	124	1.159.308
002 MUTUALIA	330.609	4.908	757	6.675	1.190		344.139
003 ACTIVA MUTUA 2008	401.552	8.859	25.866	19.357	1.214		456.848
007 MUTUA MONTAÑESA	151.832	3.292	2.251	5.118	146	15	162.654
010 M. UNIVERSAL MUGENAT	1.104.186	21.468	31.091	44.669	3.029	30	1.204.473
011 MAZ	482.435	9.205	25.139	19.716	567	12	537.074
015 UMIVALE	585.480	5.431	18.178	11.754	768	41	621.652
021 MUTUA NAVARRA	73.719	773	1.867	2.558			78.917
039 MUTUA INTERCOMARCAL	223.868	5.921	3.950	10.406	531		244.676
061 FREMAP	3.384.748	66.511	109.585	171.678	17.047	680	3.750.249
072 SOLIMAT	109.414	1.070	3.251	3.625			117.360
115 MUT.ANDALUCIA Y CEUTA	77.203	2.948	2.394	6.879	358		89.782
151 ASEPEYO	2.030.428	46.992	29.741	80.406	6.652	174	2.194.393
183 MUTUA BALEAR	285.411	7.089	2.511	7.498	1.657		304.166
201 MUTUA GALLEGA DE AT	183.655	4.870	2.499	15.013	6.904		212.941
267 UNION MUTUAS UNIMAT	239.255	4.872	6.509	12.071	215		262.922
272 MAC	120.906	1.707	1.645	2.981	1.248		128.487
274 IBERMUTUAMUR	1.033.067	15.861	42.362	39.311	2.266	429	1.133.296
275 FRATERNIDAD-MUPRESPA	1.111.214	15.310	50.044	37.080	3.708	18	1.217.374
276 EGARSAT	274.273	7.675	4.507	9.189	122		295.766
<b>TOTAL MUTUAS</b>	<b>13.264.538</b>	<b>255.060</b>	<b>402.508</b>	<b>541.373</b>	<b>51.475</b>	<b>1.523</b>	<b>14.516.477</b>

Cuadro III.14.2 INCAPACIDAD TEMPORAL POR CONTINGENCIAS PROFESIONALES.  
NÚMERO DE TRABAJADORES CON MUTUAS COLABORADORAS CON LA SEGURIDAD SOCIAL (Datos a 30 de junio de 2018)

MUTUA	GENERAL	SIST. ESPECIAL HOGAR	SIST. ESPECIAL AGRARIO	AUTÓNOMOS	MAR	CARBÓN	TOTAL
001 MC- MUTUAL	1.131.509	20.333	43.864	35.711	3.752	104	1.235.273
002 MUTUALIA	341.300	4.985	859	6.594	1.143		354.881
003 ACTIVA MUTUA 2008	418.897	8.825	28.991	19.986	1.390		478.089
007 MUTUA MONTAÑESA	153.684	3.253	2.617	4.966	159	32	164.711
010 M. UNIVERSAL MUGENAT	1.177.077	21.078	35.079	45.689	3.333	44	1.282.300
011 MAZ	500.687	9.245	28.159	19.443	584	13	558.131
015 UMIVALE	651.421	5.557	19.026	12.117	2.284	39	690.444
021 MUTUA NAVARRA	78.572	801	1.971	2.580			83.924
039 MUTUA INTERCOMARCAL	239.348	5.877	4.146	10.661	599		260.631
061 FREMAP	3.585.082	66.541	121.188	171.726	16.766	514	3.961.817
072 SOLIMAT	121.204	1.087	3.687	3.635			129.613
115 MUT.ANDALUCIA Y CEUTA	81.312	3.037	2.807	6.910	376		94.442
151 ASEPEYO	2.126.910	46.480	31.786	80.046	6.872	103	2.292.197
183 MUTUA BALEAR	299.088	6.845	2.590	7.558	1.850		317.931
201 MUTUA GALLEGA DE AT	187.501	4.899	2.570	14.483	6.366		215.819
267 UNION MUTUAS UNIMAT	250.907	4.875	6.518	11.895	316		274.511
272 MAC	129.623	1.660	1.655	3.118	1.337		137.393
274 IBERMUTUAMUR	1.072.594	16.058	44.163	38.937	2.193	348	1.174.293
275 FRATERNIDAD-MUPRESPA	1.150.123	15.190	52.886	37.353	3.831	22	1.259.405
276 EGARSAT	274.075	7.453	1.911	9.063	137		292.639
<b>TOTAL MUTUAS</b>	<b>13.970.914</b>	<b>254.079</b>	<b>436.473</b>	<b>542.471</b>	<b>53.288</b>	<b>1.219</b>	<b>15.258.444</b>

Cuadro III.14.3 INCAPACIDAD TEMPORAL POR CONTINGENCIAS PROFESIONALES.  
NÚMERO DE TRABAJADORES CON MUTUAS COLABORADORAS CON LA SEGURIDAD SOCIAL (Datos a 30 de junio de 2019)

MUTUA	GENERAL	SIST. ESPECIAL HOGAR	SIST. ESPECIAL AGRARIO	AUTÓNOMOS	MAR	CARBÓN	TOTAL
1 MC- MUTUAL	1.169.206	20.049	43.537	239.358	63	3.745	1.475.958
2 MUTUALIA	350.417	5.030	759	48.135		1.201	405.542
3 ACTIVA MUTUA 2008	439.706	8.639	28.624	120.769		1.501	599.239
7 MUTUA MONTAÑESA	151.218	3.141	4.092	32.795		162	191.408
10 M. UNIVERSAL MUGENAT	1.204.255	20.590	35.140	270.398	1	3.886	1.534.270
11 MAZ	510.060	9.231	29.324	118.659	8	492	667.774
15 UMIVALE	701.275	5.488	20.657	82.702	40	2.414	812.576
21 MUTUA NAVARRA	83.038	841	1.846	14.073			99.798
39 MUTUA INTERCOMARCAL	255.185	5.672	4.990	73.135		637	339.619
61 FREMAP	3.664.788	65.496	120.361	895.566	199	16.888	4.763.298
72 SOLIMAT	126.526	1.106	3.308	19.596		1	150.537
115 MUT.ANDALUCIA Y CEUTA	85.579	3.336	2.493	37.709		382	129.499
151 ASEPEYO	2.212.082	45.684	32.570	476.579	96	6.552	2.773.563
183 MUTUA BALEAR	300.085	6.503	2.675	52.292		1.897	363.452
267 UNION MUTUAS UNIMAT	259.271	4.752	6.343	64.680		315	335.361
272 MAC	136.076	1.603	1.742	14.883		1.362	155.666
274 IBERMUTUA	1.309.564	20.516	48.912	274.540	185	8.267	1.661.984
275 FRATERNIDAD-MUPRESPA	1.185.306	14.889	50.943	201.483	27	3.668	1.456.316
276 EGARSAT	283.784	7.091	1.660	64.615		173	357.323
<b>TOTAL MUTUAS</b>	<b>14.427.421</b>	<b>249.657</b>	<b>439.976</b>	<b>3.101.967</b>	<b>619</b>	<b>53.543</b>	<b>18.273.183</b>

## Cuadro III.15 IMPORTE INCAPACIDAD TEMPORAL POR REGÍMENES ENTIDADES GESTORAS

Cuadro III.15.1.1 IMPORTE INCAPACIDAD TEMPORAL POR REGÍMENES ENTIDADES GESTORAS (Año 2015)

COMUNIDADES AUTÓNOMAS	GENERAL		MAR	CARBÓN	SUMA PARCIAL
	SUBSIDIO TEMPORAL	COMP. COLAB. EMPR. OPER. FORMALIZ.	SUBSIDIO TEMPORAL	SUBSIDIO TEMPORAL	
<b>ANDALUCÍA</b>	<b>247.411.975,84</b>	<b>12.437.744,43</b>	<b>4.670.786,92</b>	<b>0,00</b>	<b>264.520.507,19</b>
Almería	18.377.243,95	1.483.515,45	351.539,61	0,00	20.212.299,01
Cádiz	22.839.595,94	1.695.338,15	2.644.446,52	0,00	27.179.380,61
Córdoba	29.572.120,72	811.159,47	0,00	0,00	30.383.280,19
Granada	27.219.209,62	974.755,61	0,00	0,00	28.193.965,23
Huelva	22.186.489,02	632.143,74	1.121.538,01	0,00	23.940.170,77
Jaén	21.362.680,15	506.579,12	0,00	0,00	21.869.259,27
Málaga	33.416.997,43	2.812.713,28	413.709,08	0,00	36.643.419,79
Sevilla	72.437.639,01	3.521.539,61	139.553,70	0,00	76.098.732,32
<b>ARAGÓN</b>	<b>41.891.819,93</b>	<b>3.770.996,21</b>	<b>0,00</b>	<b>74.060,74</b>	<b>45.736.876,88</b>
Huesca	7.253.313,48	473.838,14	0,00	0,00	7.727.151,62
Teruel	3.929.188,82	216.776,57	0,00	74.060,74	4.220.026,13
Zaragoza	30.709.317,63	3.080.381,50	0,00	0,00	33.789.699,13
<b>ASTURIAS</b>	<b>47.558.575,52</b>	<b>1.483.302,70</b>	<b>600.525,56</b>	<b>1.610.801,96</b>	<b>51.253.205,74</b>
Asturias	47.558.575,52	1.483.302,70	600.525,56	1.610.801,96	51.253.205,74
<b>BALEARS, ILLES</b>	<b>23.835.596,14</b>	<b>2.743.418,25</b>	<b>395.240,21</b>	<b>0,00</b>	<b>26.974.254,60</b>
Baleares, Illes	23.835.596,14	2.743.418,25	395.240,21	0,00	26.974.254,60
<b>CANARIAS</b>	<b>84.363.821,74</b>	<b>2.829.886,89</b>	<b>1.916.535,94</b>	<b>0,00</b>	<b>89.110.244,57</b>
Palmas, Las	43.890.282,28	1.282.609,20	1.459.981,00	0,00	46.632.872,48
S. C. Tenerife	40.473.539,46	1.547.277,69	456.554,94	0,00	42.477.372,09
<b>CANTABRIA</b>	<b>20.683.499,91</b>	<b>580.882,43</b>	<b>860.394,60</b>	<b>0,00</b>	<b>22.124.776,94</b>
Cantabria	20.683.499,91	580.882,43	860.394,60	0,00	22.124.776,94
<b>CASTILLA-LA MANCHA</b>	<b>43.816.107,71</b>	<b>2.505.172,15</b>	<b>0,00</b>	<b>0,00</b>	<b>46.321.279,86</b>
Albacete	11.762.885,35	488.255,25	0,00	0,00	12.251.140,60
Ciudad Real	14.183.938,03	623.131,58	0,00	0,00	14.807.069,61
Cuenca	3.034.762,29	172.939,22	0,00	0,00	3.207.701,51
Guadalajara	3.111.862,40	590.055,97	0,00	0,00	3.701.918,37
Toledo	11.722.659,64	630.790,13	0,00	0,00	12.353.449,77
<b>CASTILLA Y LEÓN</b>	<b>49.330.307,86</b>	<b>4.402.617,97</b>	<b>0,00</b>	<b>1.930.446,96</b>	<b>55.663.372,79</b>
Ávila	2.012.552,26	185.837,50	0,00	0,00	2.198.389,76
Burgos	7.570.962,20	1.126.023,19	0,00	0,00	8.696.985,39
León	11.122.451,98	820.954,33	0,00	1.867.573,68	13.810.979,99
Palencia	3.478.324,97	258.806,24	0,00	62.873,28	3.800.004,49
Salamanca	8.114.243,25	641.441,77	0,00	0,00	8.755.685,02
Segovia	1.920.789,11	110.034,73	0,00	0,00	2.030.823,84
Soria	1.543.508,98	94.562,89	0,00	0,00	1.638.071,87
Valladolid	11.237.141,96	957.487,37	0,00	0,00	12.194.629,33
Zamora	2.330.333,15	207.469,95	0,00	0,00	2.537.803,10
<b>CATALUÑA</b>	<b>233.971.509,31</b>	<b>22.509.175,18</b>	<b>1.595.159,58</b>	<b>0,00</b>	<b>258.075.844,07</b>
Barcelona	185.806.886,53	18.219.129,93	907.272,21	0,00	204.933.288,67
Girona	19.300.066,77	1.308.179,71	0,00	0,00	20.608.246,48
Lleida	9.187.225,31	801.765,83	0,00	0,00	9.988.991,14
Tarragona	19.677.330,70	2.180.099,71	687.887,37	0,00	22.545.317,78
<b>EXTREMADURA</b>	<b>40.030.014,11</b>	<b>1.626.307,17</b>	<b>0,00</b>	<b>0,00</b>	<b>41.656.321,28</b>
Badajoz	25.970.841,72	807.994,36	0,00	0,00	26.778.836,08
Cáceres	14.059.172,39	818.312,81	0,00	0,00	14.877.485,20
<b>GALICIA</b>	<b>95.062.133,53</b>	<b>2.223.600,60</b>	<b>20.058.435,96</b>	<b>0,00</b>	<b>117.344.170,09</b>
Coruña, A	40.179.253,21	990.932,08	5.880.106,18	0,00	47.050.291,47
Lugo	11.489.722,62	247.362,29	537.465,14	0,00	12.274.550,05
Ourense	10.304.313,24	352.935,71	0,00	0,00	10.657.248,95
Pontevedra	33.088.844,46	632.370,52	13.640.864,64	0,00	47.362.079,62
<b>RIOJA, LA</b>	<b>2.838.729,73</b>	<b>573.905,07</b>	<b>0,00</b>	<b>0,00</b>	<b>3.412.634,80</b>
Rioja, La	2.838.729,73	573.905,07	0,00	0,00	3.412.634,80
<b>MADRID</b>	<b>175.713.974,78</b>	<b>28.633.348,32</b>	<b>2.164.092,19</b>	<b>0,00</b>	<b>206.511.415,29</b>
Madrid	175.713.974,78	28.633.348,32	2.164.092,19	0,00	206.511.415,29
<b>MURCIA</b>	<b>61.923.157,45</b>	<b>2.379.815,50</b>	<b>325.679,26</b>	<b>0,00</b>	<b>64.628.652,21</b>
Murcia	61.923.157,45	2.379.815,50	325.679,26	0,00	64.628.652,21
<b>NAVARRA</b>	<b>31.201.638,02</b>	<b>1.162.481,04</b>	<b>0,00</b>	<b>0,00</b>	<b>32.364.119,06</b>
Navarra	31.201.638,02	1.162.481,04	0,00	0,00	32.364.119,06
<b>C. VALENCIANA</b>	<b>121.044.649,29</b>	<b>12.169.185,61</b>	<b>983.838,23</b>	<b>0,00</b>	<b>134.197.673,13</b>
Alicante/Alacant	36.180.738,17	3.851.875,94	384.817,61	0,00	40.417.431,72
Castellón/Castelló	10.480.552,68	1.518.131,13	409.254,46	0,00	12.407.938,27
Valencia/València	74.383.358,44	6.799.178,54	189.766,16	0,00	81.372.303,14
<b>PAÍS VASCO</b>	<b>178.720.413,68</b>	<b>3.341.301,63</b>	<b>1.024.437,59</b>	<b>0,00</b>	<b>183.086.152,90</b>
Araba/Álava	30.751.549,09	300.144,80	0,00	0,00	31.051.693,89
Gipuzkoa	54.716.242,04	716.896,11	181.305,56	0,00	55.614.443,71
Bizkaia	93.252.622,55	2.324.260,72	843.132,03	0,00	96.420.015,30
<b>CEUTA</b>	<b>2.907.393,69</b>	<b>25.404,13</b>	<b>51.179,66</b>	<b>0,00</b>	<b>2.983.977,48</b>
<b>MELILLA</b>	<b>3.425.149,20</b>	<b>20.011,56</b>	<b>66.855,85</b>	<b>0,00</b>	<b>3.512.016,61</b>
<b>TOTALES</b>	<b>1.505.730.467,44</b>	<b>105.418.556,84</b>	<b>34.713.161,55</b>	<b>3.615.309,66</b>	<b>1.649.477.495,49</b>

Nota: No incluye el gasto de Mutuas Colaboradoras con la Seguridad Social.

Cuadro III.15.1.2 IMPORTE INCAPACIDAD TEMPORAL POR RÉGIMENES ENTIDADES GESTORAS (Año 2015)

COMUNIDADES AUTÓNOMAS	AUTÓNOMOS	HOGAR	A.T. Y E.P.	TOTAL ENTIDADES GESTORAS
	SUBSIDIO TEMPORAL	SUBSIDIO TEMPORAL	SUBSIDIO TEMPORAL	
<b>ANDALUCÍA</b>	<b>23.393.987,16</b>	<b>0,00</b>	<b>20.091.009,58</b>	<b>308.005.503,93</b>
Almería	2.940.106,88	0,00	1.512.319,84	24.664.725,73
Cádiz	1.268.575,92	0,00	2.072.608,47	30.520.565,00
Córdoba	3.268.927,74	0,00	1.800.176,78	35.452.384,71
Granada	4.004.644,63	0,00	2.748.907,79	34.947.517,65
Huelva	1.294.622,80	0,00	1.397.063,31	26.631.856,88
Jaén	2.196.995,90	0,00	1.796.376,31	25.862.631,48
Málaga	3.338.109,27	0,00	3.054.684,09	43.036.213,15
Sevilla	5.082.004,02	0,00	5.708.872,99	86.889.609,33
<b>ARAGÓN</b>	<b>8.878.074,69</b>	<b>0,00</b>	<b>342.653,51</b>	<b>54.957.605,08</b>
Huesca	1.830.457,92	0,00	138.510,27	9.696.119,81
Teruel	726.192,27	0,00	46.024,05	4.992.242,45
Zaragoza	6.321.424,50	0,00	158.119,19	40.269.242,82
<b>ASTURIAS</b>	<b>11.191.961,65</b>	<b>0,00</b>	<b>3.204.452,18</b>	<b>65.649.619,57</b>
Asturias	11.191.961,65	0,00	3.204.452,18	65.649.619,57
<b>BALEARS, ILLES</b>	<b>3.112.969,41</b>	<b>0,00</b>	<b>190.506,85</b>	<b>30.277.730,86</b>
Baleares, Illes	3.112.969,41	0,00	190.506,85	30.277.730,86
<b>CANARIAS</b>	<b>3.765.781,96</b>	<b>0,00</b>	<b>835.619,60</b>	<b>93.711.646,13</b>
Palmas, Las	2.275.603,64	0,00	662.775,42	49.571.251,54
S. C. Tenerife	1.490.178,32	0,00	172.844,18	44.140.394,59
<b>CANTABRIA</b>	<b>4.220.628,93</b>	<b>0,00</b>	<b>254.225,12</b>	<b>26.599.630,99</b>
Cantabria	4.220.628,93	0,00	254.225,12	26.599.630,99
<b>CASTILLA-LA MANCHA</b>	<b>8.976.667,22</b>	<b>276,71</b>	<b>721.521,98</b>	<b>56.019.745,77</b>
Albacete	2.316.121,23	0,00	61.770,78	14.629.032,61
Ciudad Real	2.503.668,60	276,71	292.720,73	17.603.735,65
Cuenca	937.372,13	0,00	68.137,50	4.213.211,14
Guadalajara	477.671,22	0,00	46.251,23	4.225.840,82
Toledo	2.741.834,04	0,00	252.641,74	15.347.925,55
<b>CASTILLA Y LEÓN</b>	<b>13.062.719,05</b>	<b>0,00</b>	<b>5.079.836,66</b>	<b>73.805.928,50</b>
Ávila	747.982,66	0,00	230.789,85	3.177.162,27
Burgos	1.668.766,07	0,00	587.405,77	10.953.157,23
León	4.018.281,10	0,00	1.555.977,52	19.385.238,61
Palencia	1.392.750,94	0,00	418.463,30	5.611.218,73
Salamanca	1.490.598,15	0,00	1.009.711,77	11.255.994,94
Segovia	359.642,64	0,00	126.525,72	2.516.992,20
Soria	443.053,16	0,00	109.126,83	2.190.251,86
Valladolid	2.123.101,94	0,00	672.010,31	14.989.741,58
Zamora	818.542,39	0,00	369.825,59	3.726.171,08
<b>CATALUÑA</b>	<b>38.103.456,91</b>	<b>0,00</b>	<b>1.032.008,42</b>	<b>297.211.309,40</b>
Barcelona	29.450.985,25	0,00	760.847,48	235.145.121,40
Girona	3.323.582,80	0,00	156.218,39	24.088.047,67
Lleida	2.493.022,12	0,00	36.321,94	12.518.335,20
Tarragona	2.835.866,74	0,00	78.620,61	25.459.805,13
<b>EXTREMADURA</b>	<b>3.172.337,16</b>	<b>0,00</b>	<b>5.091.444,40</b>	<b>49.920.102,84</b>
Badajoz	1.987.195,05	0,00	3.265.134,15	32.031.165,28
Cáceres	1.185.142,11	0,00	1.826.310,25	17.888.937,56
<b>GALICIA</b>	<b>23.516.359,31</b>	<b>1.168,29</b>	<b>8.555.222,31</b>	<b>149.416.920,00</b>
Coruña, A	9.431.090,87	1.168,29	3.885.624,84	60.368.175,47
Lugo	3.650.847,91	0,00	1.055.648,78	16.981.046,74
Ourense	2.521.140,74	0,00	938.568,94	14.116.958,63
Pontevedra	7.913.279,79	0,00	2.675.379,75	57.950.739,16
<b>RIOJA, LA</b>	<b>1.054.290,20</b>	<b>0,00</b>	<b>105.747,72</b>	<b>4.572.672,72</b>
Rioja, La	1.054.290,20	0,00	105.747,72	4.572.672,72
<b>MADRID</b>	<b>14.417.532,62</b>	<b>0,00</b>	<b>10.009.497,77</b>	<b>230.938.445,68</b>
Madrid	14.417.532,62	0,00	10.009.497,77	230.938.445,68
<b>MURCIA</b>	<b>8.047.752,69</b>	<b>0,00</b>	<b>230.650,17</b>	<b>72.907.055,07</b>
Murcia	8.047.752,69	0,00	230.650,17	72.907.055,07
<b>NAVARRA</b>	<b>4.038.658,97</b>	<b>0,00</b>	<b>330.726,41</b>	<b>36.733.504,44</b>
Navarra	4.038.658,97	0,00	330.726,41	36.733.504,44
<b>C. VALENCIANA</b>	<b>17.096.520,60</b>	<b>0,00</b>	<b>2.341.919,52</b>	<b>153.636.113,25</b>
Alicante/Alacant	5.394.663,14	0,00	888.882,63	46.700.977,49
Castellón/Castelló	1.366.278,21	0,00	167.226,68	13.941.443,16
Valencia/València	10.335.579,25	0,00	1.285.810,21	92.993.692,60
<b>PAÍS VASCO</b>	<b>17.448.088,13</b>	<b>0,00</b>	<b>795.847,77</b>	<b>201.330.088,80</b>
Araba/Álava	2.131.948,10	0,00	118.292,60	33.301.934,59
Gipuzkoa	5.662.141,04	0,00	354.440,33	61.631.025,08
Bizkaia	9.653.998,99	0,00	323.114,84	106.397.129,13
<b>CEUTA</b>	<b>155.499,71</b>	<b>0,00</b>	<b>336.202,06</b>	<b>3.475.679,25</b>
<b>MELILLA</b>	<b>88.791,03</b>	<b>0,00</b>	<b>550.593,19</b>	<b>4.151.400,83</b>
<b>TOTALES</b>	<b>203.742.077,40</b>	<b>1.445,00</b>	<b>60.099.685,22</b>	<b>1.913.320.703,11</b>

Nota: No incluye el gasto de Mutuas Colaboradoras con la Seguridad Social.



Cuadro III.15.2.1 IMPORTE INCAPACIDAD TEMPORAL POR RÉGIMENES ENTIDADES GESTORAS (Año 2016)

COMUNIDADES AUTÓNOMAS	GENERAL		MAR	CARBÓN	SUMA PARCIAL
	SUBSIDIO TEMPORAL	COMP. COLAB. EMPR. OPER. FORMALIZ.	SUBSIDIO TEMPORAL	SUBSIDIO TEMPORAL	
<b>ANDALUCÍA</b>	<b>273.272.484,47</b>	<b>9.273.302,57</b>	<b>4.954.242,87</b>	<b>0,00</b>	<b>287.500.029,91</b>
Almería	20.929.317,64	1.407.288,93	283.483,36	0,00	22.620.089,93
Cádiz	27.248.360,25	1.160.540,09	3.017.733,23	0,00	31.426.633,57
Córdoba	31.828.469,73	523.234,51	0,00	0,00	32.351.704,24
Granada	29.466.698,56	758.634,15	0,00	0,00	30.225.332,71
Huelva	23.843.766,96	345.334,87	1.206.236,39	0,00	25.395.338,22
Jaén	24.098.676,28	335.883,17	0,00	0,00	24.434.559,45
Málaga	36.364.952,21	2.512.108,42	292.377,08	0,00	39.169.437,71
Sevilla	79.492.242,84	2.230.278,43	154.412,81	0,00	81.876.934,08
<b>ARAGÓN</b>	<b>47.222.734,45</b>	<b>3.169.504,49</b>	<b>0,00</b>	<b>112.117,79</b>	<b>50.504.356,73</b>
Huesca	8.218.223,21	416.669,25	0,00	0,00	8.634.892,46
Teruel	5.313.415,89	179.412,28	0,00	112.117,79	5.604.945,96
Zaragoza	33.691.095,35	2.573.422,96	0,00	0,00	36.264.518,31
<b>ASTURIAS</b>	<b>50.498.192,71</b>	<b>1.143.549,83</b>	<b>688.600,70</b>	<b>2.044.242,26</b>	<b>54.374.585,50</b>
Asturias	50.498.192,71	1.143.549,83	688.600,70	2.044.242,26	54.374.585,50
<b>BALEARS, ILLES</b>	<b>26.165.613,50</b>	<b>2.211.276,10</b>	<b>345.970,23</b>	<b>0,00</b>	<b>28.722.859,83</b>
Baleares, Illes	26.165.613,50	2.211.276,10	345.970,23	0,00	28.722.859,83
<b>CANARIAS</b>	<b>97.063.838,99</b>	<b>2.056.088,02</b>	<b>1.332.549,57</b>	<b>0,00</b>	<b>100.452.476,58</b>
Palmas, Las	49.343.295,59	1.039.742,20	986.940,62	0,00	51.369.978,41
S. C. Tenerife	47.720.543,40	1.016.345,82	345.608,95	0,00	49.082.498,17
<b>CANTABRIA</b>	<b>22.376.660,16</b>	<b>348.774,42</b>	<b>744.153,56</b>	<b>0,00</b>	<b>23.469.588,14</b>
Cantabria	22.376.660,16	348.774,42	744.153,56	0,00	23.469.588,14
<b>CASTILLA-LA MANCHA</b>	<b>47.347.747,84</b>	<b>1.875.841,10</b>	<b>0,00</b>	<b>11.415,58</b>	<b>49.235.004,52</b>
Albacete	12.653.144,29	358.973,16	0,00	0,00	13.012.117,45
Ciudad Real	15.184.456,86	421.830,19	0,00	11.415,58	15.617.702,63
Cuenca	3.594.665,99	142.059,21	0,00	0,00	3.736.725,20
Guadalajara	3.776.118,68	460.062,65	0,00	0,00	4.236.181,33
Toledo	12.139.362,02	492.915,89	0,00	0,00	12.632.277,91
<b>CASTILLA Y LEÓN</b>	<b>56.200.490,28</b>	<b>3.180.817,06</b>	<b>0,00</b>	<b>1.456.308,43</b>	<b>60.837.615,77</b>
Ávila	2.028.923,88	139.357,35	0,00	0,00	2.168.281,23
Burgos	9.132.016,85	706.060,98	0,00	0,00	9.838.077,83
León	13.645.286,05	576.089,80	0,00	1.403.452,72	15.624.828,57
Palencia	3.789.766,45	176.387,31	0,00	52.855,71	4.019.009,47
Salamanca	8.919.507,42	571.339,57	0,00	0,00	9.490.846,99
Segovia	2.322.369,78	79.196,72	0,00	0,00	2.401.566,50
Soria	1.625.112,67	66.635,09	0,00	0,00	1.691.747,76
Valladolid	11.605.617,52	699.870,78	0,00	0,00	12.305.488,30
Zamora	3.131.889,66	165.879,46	0,00	0,00	3.297.769,12
<b>CATALUÑA</b>	<b>262.733.577,14</b>	<b>15.176.899,41</b>	<b>1.606.058,53</b>	<b>0,00</b>	<b>279.516.535,08</b>
Barcelona	208.100.398,50	12.649.150,70	1.014.061,93	0,00	221.763.611,13
Girona	20.693.335,16	705.557,60	0,00	0,00	21.398.892,76
Lleida	11.112.487,39	435.550,17	0,00	0,00	11.548.037,56
Tarragona	22.827.356,09	1.386.640,94	591.996,60	0,00	24.805.993,63
<b>EXTREMADURA</b>	<b>42.715.099,56</b>	<b>1.402.413,20</b>	<b>0,00</b>	<b>0,00</b>	<b>44.117.512,76</b>
Badajoz	27.316.255,32	659.967,99	0,00	0,00	27.976.223,31
Cáceres	15.398.844,24	742.445,21	0,00	0,00	16.141.289,45
<b>GALICIA</b>	<b>104.850.931,66</b>	<b>1.525.941,60</b>	<b>18.244.662,01</b>	<b>0,00</b>	<b>124.621.535,27</b>
Coruña, A	43.970.303,14	673.492,16	5.676.119,92	0,00	50.319.915,22
Lugo	12.931.472,37	166.905,71	525.293,68	0,00	13.623.671,76
Ourense	11.617.039,47	250.142,93	0,00	0,00	11.867.182,40
Pontevedra	36.332.116,68	435.400,80	12.043.248,41	0,00	48.810.765,89
<b>RIOJA, LA</b>	<b>2.546.076,24</b>	<b>482.878,05</b>	<b>0,00</b>	<b>0,00</b>	<b>3.028.954,29</b>
Rioja, La	2.546.076,24	482.878,05	0,00	0,00	3.028.954,29
<b>MADRID</b>	<b>198.725.768,36</b>	<b>25.885.037,76</b>	<b>2.225.969,17</b>	<b>0,00</b>	<b>226.836.775,29</b>
Madrid	198.725.768,36	25.885.037,76	2.225.969,17	0,00	226.836.775,29
<b>MURCIA</b>	<b>70.326.925,66</b>	<b>2.036.002,18</b>	<b>419.956,37</b>	<b>0,00</b>	<b>72.782.884,21</b>
Murcia	70.326.925,66	2.036.002,18	419.956,37	0,00	72.782.884,21
<b>NAVARRA</b>	<b>33.974.821,12</b>	<b>668.835,98</b>	<b>0,00</b>	<b>0,00</b>	<b>34.643.657,10</b>
Navarra	33.974.821,12	668.835,98	0,00	0,00	34.643.657,10
<b>C. VALENCIANA</b>	<b>134.803.363,72</b>	<b>10.457.061,13</b>	<b>1.146.520,49</b>	<b>0,00</b>	<b>146.406.945,34</b>
Alicante/Alacant	41.366.825,23	3.429.293,36	328.677,02	0,00	45.124.795,61
Castellón/Castelló	11.261.922,11	1.348.319,87	460.259,70	0,00	13.070.501,68
Valencia/València	82.174.616,38	5.679.447,90	357.583,77	0,00	88.211.648,05
<b>PAÍS VASCO</b>	<b>201.914.681,52</b>	<b>2.707.486,64</b>	<b>1.173.518,18</b>	<b>0,00</b>	<b>205.795.686,34</b>
Araba/Álava	34.266.547,92	229.194,58	0,00	0,00	34.495.742,50
Gipuzkoa	61.498.260,48	515.796,10	182.315,62	0,00	62.196.372,20
Bizkaia	106.149.873,12	1.962.495,96	991.202,56	0,00	109.103.571,64
<b>CEUTA</b>	<b>3.573.758,35</b>	<b>21.395,12</b>	<b>116.639,35</b>	<b>0,00</b>	<b>3.711.792,82</b>
<b>MELILLA</b>	<b>3.804.703,13</b>	<b>15.728,36</b>	<b>37.819,04</b>	<b>0,00</b>	<b>3.858.250,53</b>
<b>TOTALES</b>	<b>1.680.117.468,86</b>	<b>83.638.833,02</b>	<b>33.036.660,07</b>	<b>3.624.084,06</b>	<b>1.800.417.046,01</b>

Nota: No incluye el gasto de Mutuas Colaboradoras con la Seguridad Social.



Cuadro III.15.2.2 IMPORTE INCAPACIDAD TEMPORAL POR RÉGIMENES ENTIDADES GESTORAS (Año 2016)

COMUNIDADES AUTÓNOMAS	AUTÓNOMOS	A.T. Y E.P.	TOTAL ENTIDADES GESTORAS
	SUBSIDIO TEMPORAL	SUBSIDIO TEMPORAL	
<b>ANDALUCÍA</b>	<b>22.633.753,33</b>	<b>21.355.315,69</b>	<b>331.489.098,93</b>
Almería	2.917.971,55	1.850.040,34	27.388.101,82
Cádiz	1.118.324,09	2.487.191,06	35.032.148,72
Córdoba	3.151.569,09	1.811.639,68	37.314.913,01
Granada	3.887.502,97	2.375.708,19	36.488.543,87
Huelva	1.300.936,75	1.294.919,85	27.991.194,82
Jaén	2.129.757,43	2.074.209,53	28.638.526,41
Málaga	3.129.464,21	3.345.630,68	45.644.532,60
Sevilla	4.998.227,24	6.115.976,36	92.991.137,68
<b>ARAGÓN</b>	<b>8.153.554,48</b>	<b>258.589,84</b>	<b>58.916.501,05</b>
Huesca	1.759.492,22	45.964,56	10.440.349,24
Teruel	747.955,34	42.262,81	6.395.164,11
Zaragoza	5.646.106,92	170.362,47	42.080.987,70
<b>ASTURIAS</b>	<b>10.793.749,11</b>	<b>3.319.016,12</b>	<b>68.487.350,73</b>
Asturias	10.793.749,11	3.319.016,12	68.487.350,73
<b>BALEARS, ILLES</b>	<b>3.124.469,94</b>	<b>163.494,87</b>	<b>32.010.824,64</b>
Baleares, Illes	3.124.469,94	163.494,87	32.010.824,64
<b>CANARIAS</b>	<b>3.811.650,55</b>	<b>375.881,75</b>	<b>104.640.008,88</b>
Palmas, Las	2.205.079,09	188.657,00	53.763.714,50
S. C. Tenerife	1.606.571,46	187.224,75	50.876.294,38
<b>CANTABRIA</b>	<b>3.484.761,90</b>	<b>280.449,41</b>	<b>27.234.799,45</b>
Cantabria	3.484.761,90	280.449,41	27.234.799,45
<b>CASTILLA-LA MANCHA</b>	<b>8.426.152,71</b>	<b>642.124,43</b>	<b>58.303.281,66</b>
Albacete	2.096.319,62	118.045,12	15.226.482,19
Ciudad Real	2.397.353,14	190.795,76	18.205.851,53
Cuenca	807.667,55	74.177,51	4.618.570,26
Guadalajara	589.914,39	47.555,75	4.873.651,47
Toledo	2.534.898,01	211.550,29	15.378.726,21
<b>CASTILLA Y LEÓN</b>	<b>13.359.621,24</b>	<b>5.535.479,67</b>	<b>79.732.716,68</b>
Ávila	764.388,82	295.736,73	3.228.406,78
Burgos	1.679.929,10	561.760,56	12.079.767,49
León	4.393.777,57	1.746.745,11	21.765.351,25
Palencia	1.438.148,43	479.515,14	5.936.673,04
Salamanca	1.462.133,35	1.018.172,41	11.971.152,75
Segovia	418.721,11	195.051,05	3.015.338,66
Soria	340.086,14	218.136,06	2.249.969,96
Valladolid	2.016.715,07	750.198,51	15.072.401,88
Zamora	845.721,65	270.164,10	4.413.654,87
<b>CATALUÑA</b>	<b>36.408.389,67</b>	<b>984.523,71</b>	<b>316.909.448,46</b>
Barcelona	28.317.164,24	737.293,81	250.818.069,18
Girona	3.271.944,98	91.770,68	24.762.608,42
Lleida	2.363.692,76	59.450,80	13.971.181,12
Tarragona	2.455.587,69	96.008,42	27.357.589,74
<b>EXTREMADURA</b>	<b>3.336.784,37</b>	<b>5.407.503,14</b>	<b>52.861.800,27</b>
Badajoz	2.104.615,91	3.452.915,30	33.533.754,52
Cáceres	1.232.168,46	1.954.587,84	19.328.045,75
<b>GALICIA</b>	<b>23.362.029,00</b>	<b>8.129.337,26</b>	<b>156.112.901,53</b>
Coruña, A	9.570.523,74	3.545.366,25	63.435.805,21
Lugo	3.550.486,75	1.029.060,69	18.203.219,20
Ourense	2.304.252,84	969.223,49	15.140.658,73
Pontevedra	7.936.765,67	2.585.686,83	59.333.218,39
<b>RIOJA, LA</b>	<b>953.602,11</b>	<b>62.655,11</b>	<b>4.045.211,51</b>
Rioja, La	953.602,11	62.655,11	4.045.211,51
<b>MADRID</b>	<b>13.553.464,69</b>	<b>11.177.445,24</b>	<b>251.567.685,22</b>
Madrid	13.553.464,69	11.177.445,24	251.567.685,22
<b>MURCIA</b>	<b>7.901.040,90</b>	<b>167.102,88</b>	<b>80.851.027,99</b>
Murcia	7.901.040,90	167.102,88	80.851.027,99
<b>NAVARRA</b>	<b>3.889.453,26</b>	<b>332.824,29</b>	<b>38.865.934,65</b>
Navarra	3.889.453,26	332.824,29	38.865.934,65
<b>C. VALENCIANA</b>	<b>16.713.510,73</b>	<b>636.944,46</b>	<b>163.757.400,53</b>
Alicante/Alacant	5.594.161,43	160.890,11	50.879.847,15
Castellón/Castelló	1.272.916,30	108.965,96	14.452.383,94
Valencia/València	9.846.433,00	367.088,39	98.425.169,44
<b>PAÍS VASCO</b>	<b>17.156.393,06</b>	<b>749.929,19</b>	<b>223.702.008,59</b>
Araba/Álava	2.224.061,76	172.800,71	36.892.604,97
Gipuzkoa	5.598.618,82	355.915,86	68.150.906,88
Bizkaia	9.333.712,48	221.212,62	118.658.496,74
<b>CEUTA</b>	<b>159.233,01</b>	<b>369.683,93</b>	<b>4.240.709,76</b>
<b>MELILLA</b>	<b>94.110,63</b>	<b>536.296,42</b>	<b>4.488.657,58</b>
<b>TOTALES</b>	<b>197.315.724,69</b>	<b>60.484.597,41</b>	<b>2.058.217.368,11</b>

Nota: No incluye el gasto de Mutuas Colaboradoras con la Seguridad Social.

Cuadro III.15.3.1 IMPORTE INCAPACIDAD TEMPORAL POR REGÍMENES ENTIDADES GESTORAS (Año 2017)

COMUNIDADES AUTÓNOMAS	GENERAL		MAR	CARBÓN	SUMA PARCIAL
	SUBSIDIO TEMPORAL	COMP. COLAB. EMPR. OPER. FORMALIZ.	SUBSIDIO TEMPORAL	SUBSIDIO TEMPORAL	
<b>ANDALUCÍA</b>	<b>301.169.828,82</b>	<b>8.429.038,50</b>	<b>6.821.374,94</b>	<b>0,00</b>	<b>316.420.242,26</b>
Almería	23.968.260,84	1.054.505,23	299.495,06	0,00	25.322.261,13
Cádiz	30.155.902,36	1.102.068,22	4.488.686,36	0,00	35.746.656,94
Córdoba	31.420.912,49	499.778,42	0,00	0,00	31.920.690,91
Granada	32.901.796,66	724.549,31	0,00	0,00	33.626.345,97
Huelva	26.453.641,61	325.640,62	1.456.708,64	0,00	28.235.990,87
Jaén	25.918.847,57	316.077,72	0,00	0,00	26.234.925,29
Málaga	41.864.965,61	2.257.375,93	348.846,14	0,00	44.471.187,68
Sevilla	88.485.501,68	2.149.043,05	227.638,74	0,00	90.862.183,47
<b>ARAGÓN</b>	<b>51.550.446,86</b>	<b>3.118.702,34</b>	<b>0,00</b>	<b>16.050,70</b>	<b>54.685.199,90</b>
Huesca	9.224.389,74	408.048,04	0,00	0,00	9.632.437,78
Teruel	5.378.312,15	171.157,16	0,00	16.050,70	5.565.520,01
Zaragoza	36.947.744,97	2.539.497,14	0,00	0,00	39.487.242,11
<b>ASTURIAS</b>	<b>55.973.614,94</b>	<b>755.583,93</b>	<b>722.613,98</b>	<b>1.684.240,57</b>	<b>59.136.053,42</b>
Asturias	55.973.614,94	755.583,93	722.613,98	1.684.240,57	59.136.053,42
<b>BALEARS, ILLES</b>	<b>31.867.061,40</b>	<b>1.968.722,03</b>	<b>355.513,15</b>	<b>0,00</b>	<b>34.191.296,58</b>
Baleares, Illes	31.867.061,40	1.968.722,03	355.513,15	0,00	34.191.296,58
<b>CANARIAS</b>	<b>107.787.904,28</b>	<b>1.889.156,54</b>	<b>2.402.704,50</b>	<b>4.914,38</b>	<b>112.084.679,70</b>
Palmas, Las	55.666.863,06	957.506,75	2.033.683,70	4.914,38	58.662.967,89
S. C. Tenerife	52.121.041,22	931.649,79	369.020,80	0,00	53.421.711,81
<b>CANTABRIA</b>	<b>26.824.896,90</b>	<b>303.476,11</b>	<b>673.464,70</b>	<b>0,00</b>	<b>27.801.837,71</b>
Cantabria	26.824.896,90	303.476,11	673.464,70	0,00	27.801.837,71
<b>CASTILLA-LA MANCHA</b>	<b>50.868.606,41</b>	<b>1.819.551,82</b>	<b>0,00</b>	<b>16.033,73</b>	<b>52.704.191,96</b>
Albacete	13.995.312,82	324.886,90	0,00	0,00	14.320.199,72
Ciudad Real	16.126.015,29	435.920,30	0,00	16.033,73	16.577.969,32
Cuenca	3.755.221,76	127.252,20	0,00	0,00	3.882.473,96
Guadalajara	3.803.685,88	455.353,05	0,00	0,00	4.259.038,93
Toledo	13.188.370,66	476.139,37	0,00	0,00	13.664.510,03
<b>CASTILLA Y LEÓN</b>	<b>61.926.364,64</b>	<b>2.730.720,97</b>	<b>0,00</b>	<b>1.291.136,75</b>	<b>65.948.222,36</b>
Ávila	2.754.757,66	125.079,47	0,00	0,00	2.879.837,13
Burgos	9.190.938,69	554.724,32	0,00	0,00	9.745.663,01
León	14.212.133,57	487.739,05	0,00	1.188.933,99	15.888.806,61
Palencia	5.298.704,74	133.891,03	0,00	102.202,76	5.534.798,53
Salamanca	9.972.530,96	557.397,66	0,00	0,00	10.529.928,62
Segovia	3.056.737,97	76.394,57	0,00	0,00	3.133.132,54
Soria	1.792.202,16	63.101,84	0,00	0,00	1.855.304,00
Valladolid	12.426.171,29	583.730,57	0,00	0,00	13.009.901,86
Zamora	3.222.187,60	148.662,46	0,00	0,00	3.370.850,06
<b>CATALUÑA</b>	<b>297.720.230,18</b>	<b>12.202.104,35</b>	<b>1.745.511,32</b>	<b>0,00</b>	<b>311.667.845,85</b>
Barcelona	237.048.745,43	10.182.115,30	1.059.843,66	0,00	248.290.704,39
Girona	22.578.113,89	475.913,04	0,00	0,00	23.054.026,93
Lleida	12.122.044,97	321.642,70	0,00	0,00	12.443.687,67
Tarragona	25.971.325,89	1.222.433,31	685.667,66	0,00	27.879.426,86
<b>EXTREMADURA</b>	<b>46.723.371,65</b>	<b>1.369.896,59</b>	<b>0,00</b>	<b>0,00</b>	<b>48.093.268,24</b>
Badajoz	30.635.336,56	629.792,07	0,00	0,00	31.265.128,63
Cáceres	16.088.035,09	740.104,52	0,00	0,00	16.828.139,61
<b>GALICIA</b>	<b>115.282.474,03</b>	<b>1.263.859,89</b>	<b>17.762.223,45</b>	<b>0,00</b>	<b>134.308.557,37</b>
Coruña, A	47.722.805,60	539.658,05	5.472.712,69	0,00	53.735.176,34
Lugo	13.419.986,20	135.236,48	482.431,76	0,00	14.037.654,44
Ourense	13.011.822,73	227.444,52	0,00	0,00	13.239.267,25
Pontevedra	41.127.859,50	361.520,84	11.807.079,00	0,00	53.296.459,34
<b>RIOJA, LA</b>	<b>2.419.225,47</b>	<b>466.443,47</b>	<b>0,00</b>	<b>0,00</b>	<b>2.885.668,94</b>
Rioja, La	2.419.225,47	466.443,47	0,00	0,00	2.885.668,94
<b>MADRID</b>	<b>209.993.733,97</b>	<b>25.655.911,35</b>	<b>2.667.475,92</b>	<b>0,00</b>	<b>238.317.121,24</b>
Madrid	209.993.733,97	25.655.911,35	2.667.475,92	0,00	238.317.121,24
<b>MURCIA</b>	<b>75.949.427,74</b>	<b>1.301.432,28</b>	<b>387.922,52</b>	<b>0,00</b>	<b>77.638.782,54</b>
Murcia	75.949.427,74	1.301.432,28	387.922,52	0,00	77.638.782,54
<b>NAVARRA</b>	<b>37.744.285,91</b>	<b>606.681,07</b>	<b>0,00</b>	<b>0,00</b>	<b>38.350.966,98</b>
Navarra	37.744.285,91	606.681,07	0,00	0,00	38.350.966,98
<b>C. VALENCIANA</b>	<b>145.117.154,59</b>	<b>8.581.851,82</b>	<b>872.072,16</b>	<b>0,00</b>	<b>154.571.078,57</b>
Alicante/Alacant	42.377.599,22	2.385.609,42	186.219,27	0,00	44.949.427,91
Castellón/Castelló	12.368.865,00	1.186.812,89	436.615,49	0,00	13.992.293,38
Valencia/València	90.370.690,37	5.009.429,51	249.237,40	0,00	95.629.357,28
<b>PAÍS VASCO</b>	<b>221.838.076,36</b>	<b>2.459.367,70</b>	<b>1.192.229,25</b>	<b>0,00</b>	<b>225.489.673,31</b>
Araba/Álava	39.731.147,67	233.392,22	0,00	0,00	39.964.539,89
Gipuzkoa	69.571.450,93	356.080,20	141.084,73	0,00	70.068.615,86
Bizkaia	112.535.477,76	1.869.895,28	1.051.144,52	0,00	115.456.517,56
<b>CEUTA</b>	<b>3.749.996,47</b>	<b>16.498,15</b>	<b>134.940,73</b>	<b>0,00</b>	<b>3.901.435,35</b>
<b>MELILLA</b>	<b>4.297.664,84</b>	<b>9.287,48</b>	<b>10.298,78</b>	<b>0,00</b>	<b>4.317.951,10</b>
<b>TOTALES</b>	<b>1.848.804.365,46</b>	<b>74.948.986,39</b>	<b>35.748.345,40</b>	<b>3.012.376,13</b>	<b>1.962.514.073,38</b>

Nota: No incluye el gasto de Mutuas Colaboradoras con la Seguridad Social.

Cuadro III.15.3.2 IMPORTE INCAPACIDAD TEMPORAL POR REGÍMENES ENTIDADES GESTORAS (Año 2017)

COMUNIDADES AUTÓNOMAS	AUTÓNOMOS	A.T. Y E.P.	TOTAL ENTIDADES GESTORAS
	SUBSIDIO TEMPORAL	SUBSIDIO TEMPORAL	
<b>ANDALUCÍA</b>	<b>21.262.156,72</b>	<b>11.279.550,68</b>	<b>348.961.949,66</b>
Almería	2.518.511,00	448.238,68	28.289.010,81
Cádiz	1.126.281,79	2.010.278,65	38.883.217,38
Córdoba	2.621.840,43	1.827.657,41	36.370.188,75
Granada	3.951.626,52	2.383.208,70	39.961.181,19
Huelva	1.156.436,49	949.679,74	30.342.107,10
Jaén	2.262.803,66	1.606.652,10	30.104.381,05
Málaga	2.861.651,08	775.885,93	48.108.724,69
Sevilla	4.763.005,75	1.277.949,47	96.903.138,69
<b>ARAGÓN</b>	<b>7.380.130,44</b>	<b>228.642,99</b>	<b>62.293.973,33</b>
Huesca	1.382.857,31	6.864,89	11.022.159,98
Teruel	710.509,07	75.109,95	6.351.139,03
Zaragoza	5.286.764,06	146.668,15	44.920.674,32
<b>ASTURIAS</b>	<b>10.672.908,48</b>	<b>3.589.415,99</b>	<b>73.398.377,89</b>
Asturias	10.672.908,48	3.589.415,99	73.398.377,89
<b>BALEARS, ILLES</b>	<b>2.810.246,36</b>	<b>200.103,89</b>	<b>37.201.646,83</b>
Baleares, Illes	2.810.246,36	200.103,89	37.201.646,83
<b>CANARIAS</b>	<b>3.333.401,41</b>	<b>2.020.724,12</b>	<b>117.438.805,23</b>
Palmas, Las	1.860.689,48	1.799.755,69	62.323.413,06
S. C. Tenerife	1.472.711,93	220.968,43	55.115.392,17
<b>CANTABRIA</b>	<b>3.510.056,61</b>	<b>361.775,31</b>	<b>31.673.669,63</b>
Cantabria	3.510.056,61	361.775,31	31.673.669,63
<b>CASTILLA-LA MANCHA</b>	<b>7.895.966,72</b>	<b>431.391,33</b>	<b>61.031.550,01</b>
Albacete	1.871.703,64	100.227,69	16.292.131,05
Ciudad Real	2.239.430,25	115.152,54	18.932.552,11
Cuenca	790.812,74	66.840,37	4.740.127,07
Guadalajara	489.391,22	52.690,41	4.801.120,56
Toledo	2.504.628,87	96.480,32	16.265.619,22
<b>CASTILLA Y LEÓN</b>	<b>12.234.151,86</b>	<b>4.147.110,44</b>	<b>82.329.484,66</b>
Ávila	737.294,33	102.550,38	3.719.681,84
Burgos	1.520.103,21	559.313,84	11.825.080,06
León	4.138.797,26	1.649.139,90	21.676.743,77
Palencia	1.281.638,79	113.464,92	6.929.902,24
Salamanca	1.340.720,74	352.124,48	12.222.773,84
Segovia	457.506,57	59.717,24	3.650.356,35
Soria	234.356,64	216.980,31	2.306.640,95
Valladolid	1.688.614,01	822.242,73	15.520.758,60
Zamora	835.120,31	271.576,64	4.477.547,01
<b>CATALUÑA</b>	<b>34.940.168,26</b>	<b>925.078,31</b>	<b>347.533.092,42</b>
Barcelona	27.620.046,00	649.426,20	276.560.176,59
Girona	3.079.533,17	140.991,60	26.274.551,70
Lleida	2.111.920,86	51.120,01	14.606.728,54
Tarragona	2.128.668,23	83.540,50	30.091.635,59
<b>EXTREMADURA</b>	<b>2.913.119,78</b>	<b>5.845.851,24</b>	<b>56.852.239,26</b>
Badajoz	1.889.631,71	3.700.513,95	36.855.274,29
Cáceres	1.023.488,07	2.145.337,29	19.996.964,97
<b>GALICIA</b>	<b>20.046.761,70</b>	<b>5.898.269,37</b>	<b>160.253.588,44</b>
Coruña, A	7.917.031,49	3.349.505,18	65.001.713,01
Lugo	3.453.828,39	937.308,08	18.428.790,91
Ourense	1.927.443,95	175.162,18	15.341.873,38
Pontevedra	6.748.457,87	1.436.293,93	61.481.211,14
<b>RIOJA, LA</b>	<b>879.195,79</b>	<b>45.485,48</b>	<b>3.810.350,21</b>
Rioja, La	879.195,79	45.485,48	3.810.350,21
<b>MADRID</b>	<b>12.956.458,19</b>	<b>11.015.666,61</b>	<b>262.289.246,04</b>
Madrid	12.956.458,19	11.015.666,61	262.289.246,04
<b>MURCIA</b>	<b>7.387.724,22</b>	<b>227.277,33</b>	<b>85.253.784,09</b>
Murcia	7.387.724,22	227.277,33	85.253.784,09
<b>NAVARRA</b>	<b>3.502.047,35</b>	<b>474.703,55</b>	<b>42.327.717,88</b>
Navarra	3.502.047,35	474.703,55	42.327.717,88
<b>C. VALENCIANA</b>	<b>14.863.424,34</b>	<b>555.965,69</b>	<b>169.990.468,60</b>
Alicante/Alacant	4.545.141,97	157.867,69	49.652.437,57
Castellón/Castelló	1.244.329,47	123.918,98	15.360.541,83
Valencia/València	9.073.952,90	274.179,02	104.977.489,20
<b>PAÍS VASCO</b>	<b>16.928.408,23</b>	<b>698.007,70</b>	<b>243.116.089,24</b>
Araba/Álava	2.306.323,74	108.510,18	42.379.373,81
Gipuzkoa	5.935.203,73	340.777,64	76.344.597,23
Bizkaia	8.686.880,76	248.719,88	124.392.118,20
<b>CEUTA</b>	<b>135.302,84</b>	<b>338.125,05</b>	<b>4.374.863,24</b>
<b>MELILLA</b>	<b>168.142,09</b>	<b>478.315,42</b>	<b>4.964.408,61</b>
<b>TOTALES</b>	<b>183.819.771,39</b>	<b>48.761.460,50</b>	<b>2.195.095.305,27</b>

Nota: No incluye el gasto de Mutuas Colaboradoras con la Seguridad Social.

Cuadro III.15.4.1 IMPORTE INCAPACIDAD TEMPORAL POR REGÍMENES ENTIDADES GESTORAS (Año 2018)

COMUNIDADES AUTÓNOMAS	GENERAL		MAR	CARBÓN	SUMA PARCIAL
	SUBSIDIO TEMPORAL	COMP. COLAB. EMPR. OPER. FORMALIZ.	SUBSIDIO TEMPORAL	SUBSIDIO TEMPORAL	
<b>ANDALUCÍA</b>	<b>295.400.224,91</b>	<b>7.407.040,35</b>	<b>5.294.739,70</b>	<b>0,00</b>	<b>308.102.004,96</b>
Almería	23.001.569,92	995.338,66	316.272,65	0,00	24.313.181,23
Cádiz	33.107.253,23	954.605,07	2.982.168,83	0,00	37.044.027,13
Córdoba	28.974.374,02	432.143,23	0,00	0,00	29.406.517,25
Granada	31.609.257,46	623.602,19	0,00	0,00	32.232.859,65
Huelva	28.276.142,13	279.172,10	1.464.023,00	0,00	30.019.337,23
Jaén	23.320.161,89	262.678,25	0,00	0,00	23.582.840,14
Málaga	41.806.869,58	1.967.944,11	390.946,30	0,00	44.165.759,99
Sevilla	85.304.596,68	1.891.556,74	141.328,92	0,00	87.337.482,34
<b>ARAGÓN</b>	<b>48.197.441,25</b>	<b>2.553.170,17</b>	<b>0,00</b>	<b>0,00</b>	<b>50.750.611,42</b>
Huesca	8.457.165,81	336.703,62	0,00	0,00	8.793.869,43
Teruel	4.630.892,04	132.825,85	0,00	0,00	4.763.717,89
Zaragoza	35.109.383,40	2.083.640,70	0,00	0,00	37.193.024,10
<b>ASTURIAS</b>	<b>51.688.731,79</b>	<b>588.397,78</b>	<b>760.880,93</b>	<b>1.467.408,79</b>	<b>54.505.419,29</b>
Asturias	51.688.731,79	588.397,78	760.880,93	1.467.408,79	54.505.419,29
<b>BALEARS, ILLES</b>	<b>32.704.763,56</b>	<b>1.680.732,41</b>	<b>308.457,60</b>	<b>0,00</b>	<b>34.693.953,57</b>
Baleares, Illes	32.704.763,56	1.680.732,41	308.457,60	0,00	34.693.953,57
<b>CANARIAS</b>	<b>106.705.765,87</b>	<b>1.640.610,75</b>	<b>2.156.416,30</b>	<b>680,65</b>	<b>110.503.473,57</b>
Palmas, Las	57.215.140,31	827.092,77	1.752.306,89	680,65	59.795.220,62
S. C. Tenerife	49.490.625,56	813.517,98	404.109,41	0,00	50.708.252,95
<b>CANTABRIA</b>	<b>25.864.167,14</b>	<b>262.632,25</b>	<b>752.638,20</b>	<b>0,00</b>	<b>26.879.437,59</b>
Cantabria	25.864.167,14	262.632,25	752.638,20	0,00	26.879.437,59
<b>CASTILLA-LA MANCHA</b>	<b>47.758.502,98</b>	<b>1.545.884,15</b>	<b>0,00</b>	<b>7.135,69</b>	<b>49.311.522,82</b>
Albacete	13.193.921,01	270.867,62	0,00	0,00	13.464.788,63
Ciudad Real	14.939.000,43	372.100,39	0,00	7.135,69	15.318.236,51
Cuenca	3.653.263,53	105.333,61	0,00	0,00	3.758.597,14
Guadalajara	3.725.768,56	384.650,84	0,00	0,00	4.110.419,40
Toledo	12.246.549,45	412.931,69	0,00	0,00	12.659.481,14
<b>CASTILLA Y LEÓN</b>	<b>57.087.424,14</b>	<b>2.242.691,33</b>	<b>0,00</b>	<b>646.649,89</b>	<b>59.976.765,36</b>
Ávila	2.651.363,68	87.833,29	0,00	0,00	2.739.196,97
Burgos	9.367.469,41	442.789,62	0,00	0,00	9.810.259,03
León	13.044.664,56	418.026,00	0,00	612.663,04	14.075.353,60
Palencia	5.308.284,82	110.027,07	0,00	33.986,85	5.452.298,74
Salamanca	8.100.666,48	464.520,86	0,00	0,00	8.565.187,34
Segovia	2.893.394,12	70.081,80	0,00	0,00	2.963.475,92
Soria	1.505.415,50	55.255,55	0,00	0,00	1.560.671,05
Valladolid	11.351.762,83	475.872,24	0,00	0,00	11.827.635,07
Zamora	2.864.402,74	118.284,90	0,00	0,00	2.982.687,64
<b>CATALUÑA</b>	<b>291.393.360,81</b>	<b>10.085.547,28</b>	<b>1.502.047,79</b>	<b>0,00</b>	<b>302.980.955,88</b>
Barcelona	233.263.946,44	8.457.352,33	985.445,62	0,00	242.706.744,39
Girona	21.377.878,65	386.727,87	0,00	0,00	21.764.606,52
Lleida	11.339.602,33	229.019,77	0,00	0,00	11.568.622,10
Tarragona	25.411.933,39	1.012.447,31	516.602,17	0,00	26.940.982,87
<b>EXTREMADURA</b>	<b>43.445.308,39</b>	<b>1.147.913,72</b>	<b>0,00</b>	<b>0,00</b>	<b>44.593.222,11</b>
Badajoz	28.412.074,87	522.832,53	0,00	0,00	28.934.907,40
Cáceres	15.033.233,52	625.081,19	0,00	0,00	15.658.314,71
<b>GALICIA</b>	<b>111.474.900,69</b>	<b>1.122.496,06</b>	<b>17.247.223,88</b>	<b>0,00</b>	<b>129.844.620,63</b>
Coruña, A	45.731.773,14	469.525,46	4.959.045,20	0,00	51.160.343,80
Lugo	13.719.886,95	118.613,54	540.710,06	0,00	14.379.210,55
Ourense	12.558.818,30	221.763,88	0,00	0,00	12.780.582,18
Pontevedra	39.464.422,30	312.593,18	11.747.468,62	0,00	51.524.484,10
<b>RIOJA, LA</b>	<b>2.475.129,41</b>	<b>398.332,09</b>	<b>0,00</b>	<b>0,00</b>	<b>2.873.461,50</b>
Rioja, La	2.475.129,41	398.332,09	0,00	0,00	2.873.461,50
<b>MADRID</b>	<b>203.115.084,38</b>	<b>21.276.289,21</b>	<b>1.494.550,04</b>	<b>0,00</b>	<b>225.885.923,63</b>
Madrid	203.115.084,38	21.276.289,21	1.494.550,04	0,00	225.885.923,63
<b>MURCIA</b>	<b>74.844.207,19</b>	<b>1.054.026,82</b>	<b>284.403,45</b>	<b>0,00</b>	<b>76.182.637,46</b>
Murcia	74.844.207,19	1.054.026,82	284.403,45	0,00	76.182.637,46
<b>NAVARRA</b>	<b>35.710.741,50</b>	<b>517.473,93</b>	<b>0,00</b>	<b>0,00</b>	<b>36.228.215,43</b>
Navarra	35.710.741,50	517.473,93	0,00	0,00	36.228.215,43
<b>C. VALENCIANA</b>	<b>144.758.330,94</b>	<b>7.292.692,76</b>	<b>775.396,40</b>	<b>0,00</b>	<b>152.826.420,10</b>
Alicante/Alacant	41.514.218,28	1.973.803,73	193.490,29	0,00	43.681.512,30
Castellón/Castelló	13.154.855,41	994.594,99	384.939,39	0,00	14.534.389,79
Valencia/València	90.089.257,25	4.324.294,04	196.966,72	0,00	94.610.518,01
<b>PAÍS VASCO</b>	<b>210.698.403,94</b>	<b>2.150.598,78</b>	<b>1.097.961,94</b>	<b>0,00</b>	<b>213.946.964,66</b>
Araba/Álava	37.029.838,05	232.593,18	0,00	0,00	37.262.431,23
Gipuzkoa	63.794.571,00	304.675,66	136.484,12	0,00	64.235.730,78
Bizkaia	109.873.994,89	1.613.329,94	961.477,82	0,00	112.448.802,65
<b>CEUTA</b>	<b>2.922.656,24</b>	<b>17.708,95</b>	<b>44.674,09</b>	<b>0,00</b>	<b>2.985.039,28</b>
<b>MELILLA</b>	<b>4.147.935,83</b>	<b>14.433,22</b>	<b>34.269,77</b>	<b>0,00</b>	<b>4.196.638,82</b>
<b>TOTALES</b>	<b>1.790.393.080,96</b>	<b>62.998.672,01</b>	<b>31.753.660,09</b>	<b>2.121.875,02</b>	<b>1.887.267.288,08</b>

Nota: No incluye el gasto de Mutuas Colaboradoras con la Seguridad Social.

Cuadro III.15.4.2 IMPORTE INCAPACIDAD TEMPORAL POR REGÍMENES ENTIDADES GESTORAS (Año 2018)

COMUNIDADES AUTÓNOMAS	AUTÓNOMOS	A.T. Y E.P.	TOTAL ENTIDADES GESTORAS
	SUBSIDIO TEMPORAL	SUBSIDIO TEMPORAL	
<b>ANDALUCÍA</b>	<b>21.173.085,59</b>	<b>12.872.631,17</b>	<b>342.147.721,72</b>
Almería	2.644.107,74	576.447,35	27.533.736,32
Cádiz	1.462.831,72	2.704.216,80	41.211.075,65
Córdoba	2.578.734,34	1.572.109,64	33.557.361,23
Granada	3.816.789,68	2.526.409,03	38.576.058,36
Huelva	1.128.378,29	1.653.495,78	32.801.211,30
Jaén	2.167.518,05	1.738.848,08	27.489.206,27
Málaga	2.786.499,91	981.606,63	47.933.866,53
Sevilla	4.588.225,86	1.119.497,86	93.045.206,06
<b>ARAGÓN</b>	<b>7.211.519,34</b>	<b>199.196,74</b>	<b>58.161.327,50</b>
Huesca	1.288.612,60	14.742,03	10.097.224,06
Teruel	531.851,55	56.415,89	5.351.985,33
Zaragoza	5.391.055,19	128.038,82	42.712.118,11
<b>ASTURIAS</b>	<b>9.807.027,52</b>	<b>3.162.519,02</b>	<b>67.474.965,83</b>
Asturias	9.807.027,52	3.162.519,02	67.474.965,83
<b>BALEARS, ILLES</b>	<b>2.934.969,07</b>	<b>105.167,23</b>	<b>37.734.089,87</b>
Baleares, Illes	2.934.969,07	105.167,23	37.734.089,87
<b>CANARIAS</b>	<b>2.932.119,94</b>	<b>560.917,89</b>	<b>113.996.511,40</b>
Palmas, Las	1.794.944,93	405.676,33	61.995.841,88
S. C. Tenerife	1.137.175,01	155.241,56	52.000.669,52
<b>CANTABRIA</b>	<b>3.450.134,82</b>	<b>298.434,40</b>	<b>30.628.006,81</b>
Cantabria	3.450.134,82	298.434,40	30.628.006,81
<b>CASTILLA-LA MANCHA</b>	<b>7.623.963,01</b>	<b>579.716,54</b>	<b>57.515.202,37</b>
Albacete	1.865.727,46	124.802,57	15.455.318,66
Ciudad Real	2.081.301,85	146.065,86	17.545.604,22
Cuenca	752.011,93	103.289,78	4.613.898,85
Guadalajara	457.673,43	32.347,23	4.600.440,06
Toledo	2.467.248,34	173.211,10	15.299.940,58
<b>CASTILLA Y LEÓN</b>	<b>11.802.150,84</b>	<b>4.668.717,09</b>	<b>76.447.633,29</b>
Ávila	595.623,53	106.910,94	3.441.731,44
Burgos	1.593.825,01	431.530,90	11.835.614,94
León	4.107.019,87	1.501.409,91	19.683.783,38
Palencia	1.150.713,61	123.028,42	6.726.040,77
Salamanca	1.320.406,43	1.094.277,57	10.979.871,34
Segovia	337.136,99	42.241,70	3.342.854,61
Soria	222.144,81	318.252,69	2.101.068,55
Valladolid	1.628.405,02	849.222,29	14.305.262,38
Zamora	846.875,57	201.842,67	4.031.405,88
<b>CATALUÑA</b>	<b>34.191.472,31</b>	<b>709.821,03</b>	<b>337.882.249,22</b>
Barcelona	27.148.668,60	538.837,38	270.394.250,37
Girona	2.937.658,68	70.187,22	24.772.452,42
Lleida	2.062.813,03	51.831,18	13.683.266,31
Tarragona	2.042.332,00	48.965,25	29.032.280,12
<b>EXTREMADURA</b>	<b>3.214.916,16</b>	<b>5.315.139,21</b>	<b>53.123.277,48</b>
Badajoz	2.127.965,91	3.320.033,23	34.382.906,54
Cáceres	1.086.950,25	1.995.105,98	18.740.370,94
<b>GALICIA</b>	<b>19.582.656,40</b>	<b>6.016.427,72</b>	<b>155.443.704,75</b>
Coruña, A	7.976.107,30	3.394.434,59	62.530.885,69
Lugo	3.411.182,33	1.040.257,48	18.830.650,36
Ourense	1.797.428,96	167.218,53	14.745.229,67
Pontevedra	6.397.937,81	1.414.517,12	59.336.939,03
<b>RIOJA, LA</b>	<b>939.657,72</b>	<b>77.798,09</b>	<b>3.890.917,31</b>
Rioja, La	939.657,72	77.798,09	3.890.917,31
<b>MADRID</b>	<b>12.832.332,88</b>	<b>10.489.894,13</b>	<b>249.208.150,64</b>
Madrid	12.832.332,88	10.489.894,13	249.208.150,64
<b>MURCIA</b>	<b>6.885.682,38</b>	<b>250.954,97</b>	<b>83.319.274,81</b>
Murcia	6.885.682,38	250.954,97	83.319.274,81
<b>NAVARRA</b>	<b>3.284.232,80</b>	<b>568.118,37</b>	<b>40.080.566,60</b>
Navarra	3.284.232,80	568.118,37	40.080.566,60
<b>C. VALENCIANA</b>	<b>13.752.099,51</b>	<b>621.815,87</b>	<b>167.200.335,48</b>
Alicante/Alacant	4.437.189,52	215.338,39	48.334.040,21
Castellón/Castelló	1.192.684,91	108.099,35	15.835.174,05
Valencia/València	8.122.225,08	298.378,13	103.031.121,22
<b>PAÍS VASCO</b>	<b>15.954.283,82</b>	<b>840.437,63</b>	<b>230.741.686,11</b>
Araba/Álava	1.805.153,26	192.375,40	39.259.959,89
Gipuzkoa	5.411.673,38	463.732,79	70.111.136,95
Bizkaia	8.737.457,18	184.329,44	121.370.589,27
<b>CEUTA</b>	<b>218.279,18</b>	<b>270.023,84</b>	<b>3.473.342,30</b>
<b>MELILLA</b>	<b>153.837,27</b>	<b>467.252,33</b>	<b>4.817.728,42</b>
<b>TOTALES</b>	<b>177.944.420,56</b>	<b>48.074.983,27</b>	<b>2.113.286.691,91</b>

Nota: No incluye el gasto de Mutuas Colaboradoras con la Seguridad Social.

Cuadro III.15.5.1 IMPORTE INCAPACIDAD TEMPORAL POR REGÍMENES ENTIDADES GESTORAS (Año 2019)

COMUNIDADES AUTÓNOMAS	GENERAL		MAR	CARBÓN	SUMA PARCIAL
	SUBSIDIO TEMPORAL	COMP. COLAB. EMPR. OPER. FORMALIZ.	SUBSIDIO TEMPORAL	SUBSIDIO TEMPORAL	
<b>ANDALUCÍA</b>	<b>399.971.122,38</b>	<b>4.499.033,51</b>	<b>3.439.827,89</b>	<b>0,00</b>	<b>407.909.983,78</b>
Almería	30.728.073,01	330.900,02	318.558,34	0,00	31.377.531,37
Cádiz	46.519.045,95	595.791,25	1.042.323,63	0,00	48.157.160,83
Córdoba	36.834.351,57	285.832,87	0,00	0,00	37.120.184,44
Granada	45.995.385,17	419.941,61	0,00	0,00	46.415.326,78
Huelva	39.569.012,57	172.017,03	1.510.463,09	0,00	41.251.492,69
Jaén	31.315.760,64	175.193,96	0,00	0,00	31.490.954,60
Málaga	56.159.223,56	1.285.023,09	432.164,92	0,00	57.876.411,57
Sevilla	112.850.269,91	1.234.333,68	136.317,91	0,00	114.220.921,50
<b>ARAGÓN</b>	<b>64.884.080,56</b>	<b>1.603.238,08</b>	<b>0,00</b>	<b>7.325,21</b>	<b>66.494.643,85</b>
Huesca	11.378.680,03	211.757,64	0,00	0,00	11.590.437,67
Teruel	6.769.474,97	83.440,47	0,00	7.325,21	6.860.240,65
Zaragoza	46.735.925,56	1.308.039,97	0,00	0,00	48.043.965,53
<b>ASTURIAS</b>	<b>71.006.129,21</b>	<b>378.301,92</b>	<b>967.140,62</b>	<b>1.301.307,98</b>	<b>73.652.879,73</b>
Asturias	71.006.129,21	378.301,92	967.140,62	1.301.307,98	73.652.879,73
<b>BALEARS, ILLES</b>	<b>42.141.600,56</b>	<b>1.059.909,04</b>	<b>434.514,08</b>	<b>0,00</b>	<b>43.636.023,68</b>
Baleares, Illes	42.141.600,56	1.059.909,04	434.514,08	0,00	43.636.023,68
<b>CANARIAS</b>	<b>155.114.580,49</b>	<b>1.046.589,89</b>	<b>2.295.645,93</b>	<b>0,00</b>	<b>158.456.816,31</b>
Palmas, Las	83.966.358,66	521.511,40	1.830.427,46	0,00	86.318.297,52
S. C. Tenerife	71.148.221,83	525.078,49	465.218,47	0,00	72.138.518,79
<b>CANTABRIA</b>	<b>36.025.493,46</b>	<b>172.451,42</b>	<b>970.752,19</b>	<b>0,00</b>	<b>37.168.697,07</b>
Cantabria	36.025.493,46	172.451,42	970.752,19	0,00	37.168.697,07
<b>CASTILLA-LA MANCHA</b>	<b>61.985.888,29</b>	<b>996.342,36</b>	<b>0,00</b>	<b>8.689,42</b>	<b>62.990.920,07</b>
Albacete	16.916.031,26	175.238,98	0,00	0,00	17.091.270,24
Ciudad Real	18.688.349,39	249.849,86	0,00	8.689,42	18.946.888,67
Cuenca	5.119.505,80	67.715,42	0,00	0,00	5.187.221,22
Guadalajara	4.782.504,15	239.931,21	0,00	0,00	5.022.435,36
Toledo	16.479.497,69	263.606,89	0,00	0,00	16.743.104,58
<b>CASTILLA Y LEÓN</b>	<b>78.771.332,01</b>	<b>1.415.696,22</b>	<b>0,00</b>	<b>975.582,99</b>	<b>81.162.611,22</b>
Ávila	3.230.274,49	53.429,83	0,00	0,00	3.283.704,32
Burgos	12.669.494,74	271.827,90	0,00	0,00	12.941.322,64
León	19.039.446,50	278.544,86	0,00	973.164,98	20.291.156,34
Palencia	6.692.575,74	65.729,11	0,00	2.418,01	6.760.722,86
Salamanca	10.976.751,02	290.826,94	0,00	0,00	11.267.577,96
Segovia	3.692.993,38	44.344,06	0,00	0,00	3.737.337,44
Soria	2.847.091,79	33.560,98	0,00	0,00	2.880.652,77
Valladolid	15.854.379,06	304.050,89	0,00	0,00	16.158.429,95
Zamora	3.768.325,29	73.381,65	0,00	0,00	3.841.706,94
<b>CATALUÑA</b>	<b>402.603.843,02</b>	<b>6.402.368,89</b>	<b>1.517.915,79</b>	<b>0,00</b>	<b>410.524.127,70</b>
Barcelona	324.964.941,31	5.392.483,24	973.913,55	0,00	331.331.338,10
Girona	29.594.850,35	240.437,90	0,00	0,00	29.835.288,25
Lleida	14.914.702,32	145.512,98	0,00	0,00	15.060.215,30
Tarragona	33.129.349,04	623.934,77	544.002,24	0,00	34.297.286,05
<b>EXTREMADURA</b>	<b>60.971.982,81</b>	<b>719.137,32</b>	<b>0,00</b>	<b>0,00</b>	<b>61.691.120,13</b>
Badajoz	40.137.417,97	322.213,67	0,00	0,00	40.459.631,64
Cáceres	20.834.564,84	396.923,65	0,00	0,00	21.231.488,49
<b>GALICIA</b>	<b>159.895.677,47</b>	<b>704.186,51</b>	<b>21.150.799,28</b>	<b>27.765,02</b>	<b>181.778.428,28</b>
Coruña, A	66.017.922,39	301.328,32	6.501.999,14	27.765,02	72.849.014,87
Lugo	19.384.694,48	78.051,65	634.647,57	0,00	20.097.393,70
Ourense	17.935.574,83	124.296,66	0,00	0,00	18.059.871,49
Pontevedra	56.557.485,77	200.509,88	14.014.152,57	0,00	70.772.148,22
<b>RIOJA, LA</b>	<b>3.199.843,48</b>	<b>252.729,15</b>	<b>0,00</b>	<b>0,00</b>	<b>3.452.572,63</b>
Rioja, La	3.199.843,48	252.729,15	0,00	0,00	3.452.572,63
<b>MADRID</b>	<b>282.441.502,59</b>	<b>13.373.040,81</b>	<b>1.890.860,81</b>	<b>2.607,89</b>	<b>297.708.012,10</b>
Madrid	282.441.502,59	13.373.040,81	1.890.860,81	2.607,89	297.708.012,10
<b>MURCIA</b>	<b>96.418.616,09</b>	<b>674.032,04</b>	<b>447.248,16</b>	<b>0,00</b>	<b>97.539.896,29</b>
Murcia	96.418.616,09	674.032,04	447.248,16	0,00	97.539.896,29
<b>NAVARRA</b>	<b>47.042.989,56</b>	<b>327.463,82</b>	<b>0,00</b>	<b>0,00</b>	<b>47.370.453,38</b>
Navarra	47.042.989,56	327.463,82	0,00	0,00	47.370.453,38
<b>C. VALENCIANA</b>	<b>199.539.233,43</b>	<b>4.738.193,88</b>	<b>1.003.096,71</b>	<b>0,00</b>	<b>205.280.524,02</b>
Alicante/Alacant	58.722.688,06	1.252.288,33	256.348,90	0,00	60.231.325,29
Castellón/Castelló	19.300.490,68	625.387,04	433.895,46	0,00	20.359.773,18
Valencia/València	121.516.054,69	2.860.518,51	312.852,35	0,00	124.689.425,55
<b>PAÍS VASCO</b>	<b>277.917.080,81</b>	<b>1.380.430,15</b>	<b>1.398.828,99</b>	<b>0,00</b>	<b>280.696.339,95</b>
Araba/Álava	50.124.545,21	160.429,91	0,00	0,00	50.284.975,12
Gipuzkoa	85.080.135,69	191.319,53	198.465,92	0,00	85.469.921,14
Bizkaia	142.712.399,91	1.028.680,71	1.200.363,07	0,00	144.941.443,69
<b>CEUTA</b>	<b>4.921.855,00</b>	<b>26.366,02</b>	<b>38.014,70</b>	<b>0,00</b>	<b>4.986.235,72</b>
<b>MELILLA</b>	<b>6.328.614,92</b>	<b>18.176,65</b>	<b>94.168,60</b>	<b>0,00</b>	<b>6.440.960,17</b>
<b>TOTALES</b>	<b>2.451.181.466,14</b>	<b>39.787.687,68</b>	<b>35.648.813,75</b>	<b>2.323.278,51</b>	<b>2.528.941.246,08</b>

Nota: No incluye el gasto de Mutuas Colaboradoras con la Seguridad Social.



Cuadro III.15.5.2 IMPORTE INCAPACIDAD TEMPORAL POR REGÍMENES ENTIDADES GESTORAS (Año 2019)

COMUNIDADES AUTÓNOMAS	AUTÓNOMOS	A.T. Y E.P.	TOTAL ENTIDADES GESTORAS
	SUBSIDIO TEMPORAL	SUBSIDIO TEMPORAL	
<b>ANDALUCÍA</b>	<b>17.287.640,29</b>	<b>17.454.283,16</b>	<b>342.843.928,41</b>
Almería	2.123.364,36	1.407.439,70	27.843.985,29
Cádiz	1.206.067,26	2.613.362,93	40.863.457,32
Córdoba	1.979.122,34	1.700.602,73	33.086.242,32
Granada	3.035.270,34	3.235.394,09	38.503.524,08
Huelva	1.026.098,33	1.751.567,48	32.797.003,04
Jaén	1.803.362,80	2.164.578,72	27.550.781,66
Málaga	2.632.803,60	3.098.611,72	49.897.175,31
Sevilla	3.481.551,26	1.482.725,79	92.301.759,39
<b>ARAGÓN</b>	<b>5.631.391,81</b>	<b>291.965,34</b>	<b>56.673.968,57</b>
Huesca	1.216.671,77	37.240,15	10.047.781,35
Teruel	410.851,01	50.974,34	5.225.543,24
Zaragoza	4.003.869,03	203.750,85	41.400.643,98
<b>ASTURIAS</b>	<b>7.457.567,71</b>	<b>3.196.746,39</b>	<b>65.159.733,39</b>
Asturias	7.457.567,71	3.196.746,39	65.159.733,39
<b>BALEARS, ILLES</b>	<b>2.240.109,95</b>	<b>150.059,49</b>	<b>37.084.123,01</b>
Baleares, Illes	2.240.109,95	150.059,49	37.084.123,01
<b>CANARIAS</b>	<b>2.526.648,79</b>	<b>295.105,87</b>	<b>113.325.228,23</b>
Palmas, Las	1.625.594,02	160.068,59	61.580.883,23
S. C. Tenerife	901.054,77	135.037,28	51.744.345,00
<b>CANTABRIA</b>	<b>2.540.723,36</b>	<b>414.500,65</b>	<b>29.834.661,60</b>
Cantabria	2.540.723,36	414.500,65	29.834.661,60
<b>CASTILLA-LA MANCHA</b>	<b>5.720.518,28</b>	<b>610.396,08</b>	<b>55.642.437,18</b>
Albacete	1.312.427,86	173.436,12	14.950.652,61
Ciudad Real	1.536.401,43	209.606,79	17.064.244,73
Cuenca	623.388,57	51.937,32	4.433.923,03
Guadalajara	347.738,80	37.239,76	4.495.397,96
Toledo	1.900.561,62	138.176,09	14.698.218,85
<b>CASTILLA Y LEÓN</b>	<b>9.436.132,69</b>	<b>5.048.005,69</b>	<b>74.460.903,74</b>
Ávila	383.688,70	154.322,79	3.277.208,46
Burgos	1.227.339,51	461.013,65	11.498.612,19
León	3.249.658,58	1.642.265,87	18.967.278,05
Palencia	1.019.784,07	181.516,82	6.653.599,63
Salamanca	1.122.418,14	1.130.364,14	10.817.969,62
Segovia	267.822,50	72.718,45	3.304.016,87
Soria	142.247,10	286.508,82	1.989.426,97
Valladolid	1.382.731,69	972.843,47	14.183.210,23
Zamora	640.442,40	146.451,68	3.769.581,72
<b>CATALUÑA</b>	<b>28.818.307,44</b>	<b>1.254.639,62</b>	<b>333.053.902,94</b>
Barcelona	23.429.484,65	1.026.096,22	267.162.325,26
Girona	2.230.191,72	108.653,50	24.103.451,74
Lleida	1.771.476,01	48.819,05	13.388.917,16
Tarragona	1.387.155,06	71.070,85	28.399.208,78
<b>EXTREMADURA</b>	<b>2.471.783,32</b>	<b>4.944.226,75</b>	<b>52.009.232,18</b>
Badajoz	1.605.114,03	2.932.953,89	33.472.975,32
Cáceres	866.669,29	2.011.272,86	18.536.256,86
<b>GALICIA</b>	<b>16.595.859,73</b>	<b>7.426.740,14</b>	<b>153.867.220,50</b>
Coruña, A	6.831.172,11	3.965.798,51	61.957.314,42
Lugo	3.147.779,37	1.247.351,39	18.774.341,31
Ourense	1.458.050,98	230.782,17	14.469.415,33
Pontevedra	5.158.857,27	1.982.808,07	58.666.149,44
<b>RIOJA, LA</b>	<b>718.716,98</b>	<b>57.150,37</b>	<b>3.649.328,85</b>
Rioja, La	718.716,98	57.150,37	3.649.328,85
<b>MADRID</b>	<b>10.210.327,50</b>	<b>10.511.254,91</b>	<b>246.607.506,04</b>
Madrid	10.210.327,50	10.511.254,91	246.607.506,04
<b>MURCIA</b>	<b>5.191.514,01</b>	<b>223.151,99</b>	<b>81.597.303,46</b>
Murcia	5.191.514,01	223.151,99	81.597.303,46
<b>NAVARRA</b>	<b>2.427.669,89</b>	<b>716.706,15</b>	<b>39.372.591,47</b>
Navarra	2.427.669,89	716.706,15	39.372.591,47
<b>C. VALENCIANA</b>	<b>11.280.109,96</b>	<b>641.642,18</b>	<b>164.748.172,24</b>
Alicante/Alacant	3.619.089,86	164.187,27	47.464.789,43
Castellón/Castelló	1.134.359,09	72.855,27	15.741.604,15
Valencia/València	6.526.661,01	404.599,64	101.541.778,66
<b>PAÍS VASCO</b>	<b>12.544.330,03</b>	<b>1.011.703,12</b>	<b>227.502.997,81</b>
Araba/Álava	1.485.647,97	197.537,40	38.945.616,60
Gipuzkoa	3.925.275,37	453.866,92	68.614.873,07
Bizkaia	7.133.406,69	360.298,80	119.942.508,14
<b>CEUTA</b>	<b>112.203,76</b>	<b>292.953,68</b>	<b>3.390.196,72</b>
<b>MELILLA</b>	<b>122.376,42</b>	<b>529.828,66</b>	<b>4.848.843,90</b>
<b>TOTALES</b>	<b>143.333.931,92</b>	<b>55.071.060,24</b>	<b>2.727.346.238,24</b>

Nota: No incluye el gasto de Mutuas Colaboradoras con la Seguridad Social.

**Cuadro III.16 PORCENTAJE DE VARIACIÓN DEL GASTO DE INCAPACIDAD TEMPORAL ENTIDADES GESTORAS**

Cuadro III.16.1 PORCENTAJE DE VARIACIÓN DEL GASTO DE INCAPACIDAD TEMPORAL ENTIDADES GESTORAS (2019 / 2018)

COMUNIDADES AUTÓNOMAS	GENERAL		MAR	CARBÓN	SUMA PARCIAL
	SUBSIDIO TEMPORAL	COMP. COLAB. EMPR. OPER. FORMALIZ.	SUBSIDIO TEMPORAL	SUBSIDIO TEMPORAL	
<b>ANDALUCÍA</b>	<b>35,40</b>	<b>-39,26</b>	<b>-35,03</b>	--	<b>32,39</b>
Almería	33,59	-66,76	0,72	--	29,06
Cádiz	40,51	-37,59	-65,05	--	30,00
Córdoba	27,13	-33,86	--	--	26,23
Granada	45,51	-32,66	--	--	44,00
Huelva	39,94	-38,38	3,17	--	37,42
Jaén	34,29	-33,30	--	--	33,53
Málaga	34,33	-34,70	10,54	--	31,04
Sevilla	32,29	-34,75	-3,55	--	30,78
<b>ARAGÓN</b>	<b>34,62</b>	<b>-37,21</b>	--	--	<b>31,02</b>
Huesca	34,54	-37,11	--	--	31,80
Teruel	46,18	-37,18	--	--	44,01
Zaragoza	33,12	-37,22	--	--	29,17
<b>ASTURIAS</b>	<b>37,37</b>	<b>-35,71</b>	<b>27,11</b>	<b>-11,32</b>	<b>35,13</b>
Asturias	37,37	-35,71	27,11	-11,32	35,13
<b>BALEARS, ILLES</b>	<b>28,85</b>	<b>-36,94</b>	<b>40,87</b>	--	<b>25,77</b>
Baleares, Illes	28,85	-36,94	40,87	--	25,77
<b>CANARIAS</b>	<b>45,37</b>	<b>-36,21</b>	<b>6,46</b>	<b>-100,00</b>	<b>43,40</b>
Palmas, Las	46,76	-36,95	4,46	-100,00	44,36
S. C. Tenerife	43,76	-35,46	15,12	--	42,26
<b>CANTABRIA</b>	<b>39,29</b>	<b>-34,34</b>	<b>28,98</b>	--	<b>38,28</b>
Cantabria	39,29	-34,34	28,98	--	38,28
<b>CASTILLA-LA MANCHA</b>	<b>29,79</b>	<b>-35,55</b>	--	<b>21,77</b>	<b>27,74</b>
Albacete	28,21	-35,30	--	--	26,93
Ciudad Real	25,10	-32,85	--	21,77	23,69
Cuenca	40,14	-35,71	--	--	38,01
Guadalajara	28,36	-37,62	--	--	22,19
Toledo	34,56	-36,16	--	--	32,26
<b>CASTILLA Y LEÓN</b>	<b>37,98</b>	<b>-36,88</b>	--	<b>50,87</b>	<b>35,32</b>
Ávila	21,83	-39,17	--	--	19,88
Burgos	35,25	-38,61	--	--	31,92
León	45,96	-33,37	--	58,84	44,16
Palencia	26,08	-40,26	--	-92,89	24,00
Salamanca	35,50	-37,39	--	--	31,55
Segovia	27,64	-36,73	--	--	26,11
Soria	89,12	-39,26	--	--	84,58
Valladolid	39,66	-36,11	--	--	36,62
Zamora	31,56	-37,96	--	--	28,80
<b>CATALUÑA</b>	<b>38,17</b>	<b>-36,52</b>	<b>1,06</b>	--	<b>35,50</b>
Barcelona	39,31	-36,24	-1,17	--	36,52
Girona	38,44	-37,83	--	--	37,08
Lleida	31,53	-36,46	--	--	30,18
Tarragona	30,37	-38,37	5,30	--	27,31
<b>EXTREMADURA</b>	<b>40,34</b>	<b>-37,35</b>	--	--	<b>38,34</b>
Badajoz	41,27	-38,37	--	--	39,83
Cáceres	38,59	-36,50	--	--	35,59
<b>GALICIA</b>	<b>43,44</b>	<b>-37,27</b>	<b>22,63</b>	--	<b>40,00</b>
Coruña, A	44,36	-35,82	31,11	--	42,39
Lugo	41,29	-34,20	17,37	--	39,77
Ourense	42,81	-43,95	--	--	41,31
Pontevedra	43,31	-35,86	19,30	--	37,36
<b>RIOJA, LA</b>	<b>29,28</b>	<b>-36,55</b>	--	--	<b>20,15</b>
Rioja, La	29,28	-36,55	--	--	20,15
<b>MADRID</b>	<b>39,05</b>	<b>-37,15</b>	<b>26,52</b>	--	<b>31,80</b>
Madrid	39,05	-37,15	26,52	--	31,80
<b>MURCIA</b>	<b>28,83</b>	<b>-36,05</b>	<b>57,26</b>	--	<b>28,03</b>
Murcia	28,83	-36,05	57,26	--	28,03
<b>NAVARRA</b>	<b>31,73</b>	<b>-36,72</b>	--	--	<b>30,76</b>
Navarra	31,73	-36,72	--	--	30,76
<b>C. VALENCIANA</b>	<b>37,84</b>	<b>-35,03</b>	<b>29,37</b>	--	<b>34,32</b>
Alicante/Alacant	41,45	-36,55	32,49	--	37,89
Castellón/Castelló	46,72	-37,12	12,72	--	40,08
Valencia/València	34,88	-33,85	58,84	--	31,79
<b>PAÍS VASCO</b>	<b>31,90</b>	<b>-35,81</b>	<b>27,40</b>	--	<b>31,20</b>
Araba/Álava	35,36	-31,03	--	--	34,95
Gipuzkoa	33,37	-37,21	45,41	--	33,06
Bizkaia	29,89	-36,24	24,85	--	28,90
<b>CEUTA</b>	<b>68,40</b>	<b>48,89</b>	<b>-14,91</b>	--	<b>67,04</b>
<b>MELILLA</b>	<b>52,57</b>	<b>25,94</b>	<b>174,79</b>	--	<b>53,48</b>
<b>TOTALES</b>	<b>36,91</b>	<b>-36,84</b>	<b>12,27</b>	<b>9,49</b>	<b>34,00</b>

Nota: No incluye el gasto de Mutuas Colaboradoras con la Seguridad Social.



Cuadro III.16.2 PORCENTAJE DE VARIACIÓN DEL GASTO DE INCAPACIDAD TEMPORAL ENTIDADES GESTORAS (2019 / 2018)

COMUNIDADES AUTÓNOMAS	AUTÓNOMOS	A.T. Y E.P.	TOTAL ENTIDADES GESTORAS
	SUBSIDIO TEMPORAL	SUBSIDIO TEMPORAL	
<b>ANDALUCÍA</b>	<b>-18,35</b>	<b>35,59</b>	<b>0,20</b>
Almería	-19,69	144,16	1,13
Cádiz	-17,55	-3,36	-0,84
Córdoba	-23,25	8,17	-1,40
Granada	-20,48	28,06	-0,19
Huelva	-9,06	5,93	-0,01
Jaén	-16,80	24,48	0,22
Málaga	-5,52	215,67	4,10
Sevilla	-24,12	32,45	-0,80
<b>ARAGÓN</b>	<b>-21,91</b>	<b>46,57</b>	<b>-2,56</b>
Huesca	-5,58	152,61	-0,49
Teruel	-22,75	-9,65	-2,36
Zaragoza	-25,73	59,13	-3,07
<b>ASTURIAS</b>	<b>-23,96</b>	<b>1,08</b>	<b>-3,43</b>
Asturias	-23,96	1,08	-3,43
<b>BALEARS, ILLES</b>	<b>-23,68</b>	<b>42,69</b>	<b>-1,72</b>
Baleares, Illes	-23,68	42,69	-1,72
<b>CANARIAS</b>	<b>-13,83</b>	<b>-47,39</b>	<b>-0,59</b>
Palmas, Las	-9,43	-60,54	-0,67
S. C. Tenerife	-20,76	-13,01	-0,49
<b>CANTABRIA</b>	<b>-26,36</b>	<b>38,89</b>	<b>-2,59</b>
Cantabria	-26,36	38,89	-2,59
<b>CASTILLA-LA MANCHA</b>	<b>-24,97</b>	<b>5,29</b>	<b>-3,26</b>
Albacete	-29,66	38,97	-3,27
Ciudad Real	-26,18	43,50	-2,74
Cuenca	-17,10	-49,72	-3,90
Guadalajara	-24,02	15,13	-2,28
Toledo	-22,97	-20,23	-3,93
<b>CASTILLA Y LEÓN</b>	<b>-20,05</b>	<b>8,12</b>	<b>-2,60</b>
Ávila	-35,58	44,35	-4,78
Burgos	-22,99	6,83	-2,85
León	-20,88	9,38	-3,64
Palencia	-11,38	47,54	-1,08
Salamanca	-14,99	3,30	-1,47
Segovia	-20,56	72,15	-1,16
Soria	-35,97	-9,97	-5,31
Valladolid	-15,09	14,56	-0,85
Zamora	-24,38	-27,44	-6,49
<b>CATALUÑA</b>	<b>-15,71</b>	<b>76,75</b>	<b>-1,43</b>
Barcelona	-13,70	90,43	-1,20
Girona	-24,08	54,81	-2,70
Lleida	-14,12	-5,81	-2,15
Tarragona	-32,08	45,15	-2,18
<b>EXTREMADURA</b>	<b>-23,12</b>	<b>-6,98</b>	<b>-2,10</b>
Badajoz	-24,57	-11,66	-2,65
Cáceres	-20,27	0,81	-1,09
<b>GALICIA</b>	<b>-15,25</b>	<b>23,44</b>	<b>-1,01</b>
Coruña, A	-14,35	16,83	-0,92
Lugo	-7,72	19,91	-0,30
Ourense	-18,88	38,01	-1,87
Pontevedra	-19,37	40,18	-1,13
<b>RIOJA, LA</b>	<b>-23,51</b>	<b>-26,54</b>	<b>-6,21</b>
Rioja, La	-23,51	-26,54	-6,21
<b>MADRID</b>	<b>-20,43</b>	<b>0,20</b>	<b>-1,04</b>
Madrid	-20,43	0,20	-1,04
<b>MURCIA</b>	<b>-24,60</b>	<b>-11,08</b>	<b>-2,07</b>
Murcia	-24,60	-11,08	-2,07
<b>NAVARRA</b>	<b>-26,08</b>	<b>26,15</b>	<b>-1,77</b>
Navarra	-26,08	26,15	-1,77
<b>C. VALENCIANA</b>	<b>-17,98</b>	<b>3,19</b>	<b>-1,47</b>
Alicante/Alacant	-18,44	-23,75	-1,80
Castellón/Castelló	-4,89	-32,60	-0,59
Valencia/València	-19,64	35,60	-1,45
<b>PAÍS VASCO</b>	<b>-21,37</b>	<b>20,38</b>	<b>-1,40</b>
Araba/Álava	-17,70	2,68	-0,80
Gipuzkoa	-27,47	-2,13	-2,13
Bizkaia	-18,36	95,46	-1,18
<b>CEUTA</b>	<b>-48,60</b>	<b>8,49</b>	<b>-2,39</b>
<b>MELILLA</b>	<b>-20,45</b>	<b>13,39</b>	<b>0,65</b>
<b>TOTALES</b>	<b>-19,45</b>	<b>14,55</b>	<b>29,06</b>

Nota: No incluye el gasto de Mutuas Colaboradoras con la Seguridad Social.

### **3. NACIMIENTO Y CUIDADO DE MENOR (ANTERIORES PRESTACIONES DE MATERNIDAD Y PATERNIDAD), RIESGO DURANTE EL EMBARAZO Y LA LACTANCIA NATURAL, CUIDADO DE MENORES AFECTADOS POR CÁNCER U OTRA ENFERMEDAD GRAVE, CORRESPONSABILIDAD EN EL CUIDADO DEL LACTANTE.**

La Ley Orgánica 3/2007, de 22 de marzo, para la igualdad efectiva de mujeres y hombres, creó las prestaciones de paternidad, riesgo durante la lactancia natural y de maternidad no contributiva. Asimismo, La Ley 39/2010, de 22 de diciembre, de Presupuestos Generales del Estado para el año 2011 estableció una nueva prestación económica por cuidado de menores afectados por cáncer u otra enfermedad grave.

El Real Decreto-ley 6/2019, de 1 de marzo, de medidas urgentes para garantía de la igualdad de trato y de oportunidades entre mujeres y hombres en el empleo y la ocupación (con fecha de entrada en vigor el 1 de abril de 2019), ha supuesto la creación de nuevas prestaciones que en el caso de las prestaciones por nacimiento y cuidado de menor, sustituyen a las anteriores prestaciones por maternidad y paternidad, y por otro, establece la nueva prestación económica por ejercicio corresponsable del cuidado del lactante.

#### **3.1. Nacimiento y cuidado de menor (anteriores prestaciones por maternidad y paternidad)**

Se ofrece en este apartado el gasto de la nueva prestación por nacimiento y cuidado del menor del año 2019, así como la evolución del gasto en las anteriores prestaciones por maternidad y paternidad, que han quedado englobadas en la nueva prestación por nacimiento y cuidado de menor.

El cuadro III.17 muestra el gasto en el año 2019 en la **prestación por nacimiento y cuidado de menor**, desglosado por regímenes y provincias.

Cuadro III.17 IMPORTE NACIMIENTO Y CUIDADO MENOR POR REGIMENES (Año 2019)

COMUNIDADES AUTÓNOMAS	GENERAL	AUTÓNOMOS	MAR	CARBÓN	TOTAL REGIMENES
<b>ANDALUCÍA</b>	<b>173.284.287,44</b>	<b>19.350.700,21</b>	<b>718.564,34</b>	<b>2.455,44</b>	<b>193.356.007,43</b>
Almería	14.196.005,99	1.817.752,39	48.295,25	0,00	16.062.053,63
Cádiz	25.024.453,94	2.456.523,83	458.266,98	0,00	27.939.244,75
Córdoba	12.809.695,49	1.994.704,77	0,00	2.455,44	14.806.855,70
Granada	24.321.166,28	3.031.274,09	0,00	0,00	27.352.440,37
Huelva	10.456.117,30	854.731,12	50.897,99	0,00	11.361.746,41
Jaén	10.232.328,83	1.455.630,36	0,00	0,00	11.687.959,19
Málaga	29.065.973,59	3.297.361,98	110.788,16	0,00	32.474.123,73
Sevilla	47.178.546,02	4.442.721,67	50.315,96	0,00	51.671.583,65
<b>ARAGÓN</b>	<b>30.973.694,22</b>	<b>2.380.976,84</b>	<b>0,00</b>	<b>7.607,31</b>	<b>33.362.278,37</b>
Huesca	4.879.567,73	514.903,13	0,00	0,00	5.394.470,86
Teruel	3.569.223,89	462.969,26	0,00	7.607,31	4.039.800,46
Zaragoza	22.524.902,60	1.403.104,45	0,00	0,00	23.928.007,05
<b>ASTURIAS</b>	<b>15.386.817,33</b>	<b>1.410.409,24</b>	<b>76.030,98</b>	<b>187.012,49</b>	<b>17.060.270,04</b>
Asturias	15.386.817,33	1.410.409,24	76.030,98	187.012,49	17.060.270,04
<b>BALEARS, ILLES</b>	<b>27.958.621,72</b>	<b>2.202.763,17</b>	<b>176.826,41</b>	<b>0,00</b>	<b>30.338.211,30</b>
Baleares, Illes	27.958.621,72	2.202.763,17	176.826,41	0,00	30.338.211,30
<b>CANARIAS</b>	<b>33.166.784,03</b>	<b>2.528.072,09</b>	<b>278.303,38</b>	<b>0,00</b>	<b>35.973.159,50</b>
Palmas, Las	17.935.093,14	1.327.290,45	131.176,91	0,00	19.393.560,50
S. C. Tenerife	15.231.690,89	1.200.781,64	147.126,47	0,00	16.579.599,00
<b>CANTABRIA</b>	<b>11.199.637,90</b>	<b>850.440,97</b>	<b>103.880,33</b>	<b>0,00</b>	<b>12.153.959,20</b>
Cantabria	11.199.637,90	850.440,97	103.880,33	0,00	12.153.959,20
<b>CASTILLA-LA MANCHA</b>	<b>36.976.211,31</b>	<b>3.618.190,62</b>	<b>0,00</b>	<b>0,00</b>	<b>40.594.401,93</b>
Albacete	6.473.463,97	697.870,04	0,00	0,00	7.171.334,01
Ciudad Real	8.054.884,07	902.602,90	0,00	0,00	8.957.486,97
Cuenca	3.156.725,54	421.298,07	0,00	0,00	3.578.023,61
Guadalajara	6.841.054,94	422.594,61	0,00	0,00	7.263.649,55
Toledo	12.450.082,79	1.173.825,00	0,00	0,00	13.623.907,79
<b>CASTILLA Y LEÓN</b>	<b>42.081.189,60</b>	<b>3.761.426,08</b>	<b>0,00</b>	<b>18.104,24</b>	<b>45.860.719,92</b>
Ávila	2.423.971,66	258.708,05	0,00	0,00	2.682.679,71
Burgos	8.353.804,98	609.280,49	0,00	0,00	8.963.085,47
León	6.216.305,12	650.924,86	0,00	18.104,24	6.885.334,22
Palencia	2.695.480,50	242.438,72	0,00	0,00	2.937.919,22
Salamanca	4.811.469,56	583.210,44	0,00	0,00	5.394.680,00
Segovia	3.025.994,86	319.326,48	0,00	0,00	3.345.321,34
Soria	1.827.069,78	137.824,00	0,00	0,00	1.964.893,78
Valladolid	10.583.263,74	648.991,33	0,00	0,00	11.232.255,07
Zamora	2.143.829,40	310.721,71	0,00	0,00	2.454.551,11
<b>CATALUÑA</b>	<b>198.948.366,97</b>	<b>13.656.360,67</b>	<b>341.459,32</b>	<b>0,00</b>	<b>212.946.186,96</b>
Barcelona	156.796.699,62	10.068.468,54	261.784,73	0,00	167.126.952,89
Girona	16.003.830,78	1.467.184,77	0,00	0,00	17.471.015,55
Lleida	8.674.423,11	867.818,69	0,00	0,00	9.542.241,80
Tarragona	17.473.413,46	1.252.888,67	79.674,59	0,00	18.805.976,72
<b>EXTREMADURA</b>	<b>16.381.160,31</b>	<b>2.208.401,81</b>	<b>0,00</b>	<b>0,00</b>	<b>18.589.562,12</b>
Badajoz	10.773.867,92	1.458.466,28	0,00	0,00	12.232.334,20
Cáceres	5.607.292,39	749.935,53	0,00	0,00	6.357.227,92
<b>GALICIA</b>	<b>44.589.315,40</b>	<b>4.649.243,99</b>	<b>767.651,70</b>	<b>0,00</b>	<b>50.006.211,09</b>
Coruña, A	19.913.409,04	1.942.902,22	233.299,88	0,00	22.089.611,14
Lugo	4.650.494,25	556.622,13	36.208,30	0,00	5.243.324,68
Ourense	3.551.238,97	569.122,22	0,00	0,00	4.120.361,19
Pontevedra	16.474.173,14	1.580.597,42	498.143,52	0,00	18.552.914,08
<b>RIOJA, LA</b>	<b>7.312.428,42</b>	<b>641.627,86</b>	<b>0,00</b>	<b>0,00</b>	<b>7.954.056,28</b>
Rioja, La	7.312.428,42	641.627,86	0,00	0,00	7.954.056,28
<b>MADRID</b>	<b>200.336.564,93</b>	<b>10.357.855,02</b>	<b>61.808,96</b>	<b>0,00</b>	<b>210.756.228,91</b>
Madrid	200.336.564,93	10.357.855,02	61.808,96	0,00	210.756.228,91
<b>MURCIA</b>	<b>31.706.368,34</b>	<b>3.202.617,68</b>	<b>53.366,55</b>	<b>0,00</b>	<b>34.962.352,57</b>
Murcia	31.706.368,34	3.202.617,68	53.366,55	0,00	34.962.352,57
<b>NAVARRA</b>	<b>19.028.947,30</b>	<b>1.305.751,30</b>	<b>0,00</b>	<b>0,00</b>	<b>20.334.698,60</b>
Navarra	19.028.947,30	1.305.751,30	0,00	0,00	20.334.698,60
<b>C. VALENCIANA</b>	<b>92.832.918,01</b>	<b>8.698.347,09</b>	<b>415.758,49</b>	<b>0,00</b>	<b>101.947.023,59</b>
Alicante/Alacant	30.619.782,46	3.337.624,93	89.344,93	0,00	34.046.752,32
Castellón/Castelló	11.951.127,65	1.075.763,34	36.717,00	0,00	13.063.607,99
Valencia/València	50.262.007,90	4.284.958,82	289.696,56	0,00	54.836.663,28
<b>PAÍS VASCO</b>	<b>60.804.707,67</b>	<b>4.607.426,34</b>	<b>178.554,47</b>	<b>0,00</b>	<b>65.590.688,48</b>
Araba/Álava	10.017.591,85	540.667,69	0,00	0,00	10.558.259,54
Gipuzkoa	21.052.129,62	2.017.904,48	37.825,41	0,00	23.107.859,51
Bizkaia	29.734.986,20	2.048.854,17	140.729,06	0,00	31.924.569,43
<b>CEUTA</b>	<b>843.471,93</b>	<b>97.497,99</b>	<b>4.619,16</b>	<b>0,00</b>	<b>945.589,08</b>
<b>MELILLA</b>	<b>1.389.596,26</b>	<b>211.058,98</b>	<b>6.593,44</b>	<b>0,00</b>	<b>1.607.248,68</b>
<b>TOTALES</b>	<b>1.045.201.089,09</b>	<b>85.739.167,95</b>	<b>3.183.417,53</b>	<b>215.179,48</b>	<b>1.134.338.854,05</b>

Con respecto a la **prestación por maternidad**, el cuadro III.18 muestra el gasto a partir de 2003, desglosado por regímenes, así como el porcentaje de variación interanual. Como se observa, aparece desde el ejercicio presupuestario 2007 una nueva modalidad de maternidad no contributiva. La disminución del importe en el año 2019 se debe a la aprobación de la nueva prestación por nacimiento y cuidado del menor, y su puesta en marcha a partir del 1 de abril de 2019.

El cuadro III.19 muestra la distribución por regímenes, comunidades autónomas y provincias del gasto de Maternidad del año 2018 y 2019.

**Cuadro III.18 GASTO MATERNIDAD DISTRIBUCIÓN POR REGÍMENES**

**Millones de euros**

AÑOS	GENERAL	AUTÓNOMOS	AGRARIO	MAR	MINERÍA CARBÓN	HOGAR	TOTAL CONTRIBUTIVO	NO CONTRIBUTIVO	TOTAL
2003	970,67	64,13	26,94	0,92	0,10	8,20	1.070,96		1.070,96
2004	1.064,59	70,98	25,67	1,06	0,13	8,22	1.170,65		1.170,65
2005	1.178,84	75,97	26,09	1,20	0,15	8,87	1.291,12		1.291,12
2006	1.307,97	81,15	28,01	1,23	0,10	19,24	1.437,69		1.437,69
2007	1.451,28	88,09	28,62	1,64	0,14	18,88	1.588,65	0,36	1.589,01
2008	1.657,42	101,17	29,14	1,71	0,14	18,23	1.807,82	0,63	1.808,44
2009	1.693,79	98,08	29,02	1,65	0,12	17,31	1.839,98	0,69	1.840,66
2010	1.678,58	96,37	27,05	1,62	0,17	17,71	1.821,50	0,63	1.822,13
2011	1.687,97	96,76	27,12	1,43	0,09	16,82	1.830,19	0,57	1.830,76
2012	1.638,07	93,31	0,53	1,53	0,18	8,91	1.742,51	0,49	1.743,01
2013	1.517,15	92,12		1,24	0,16	0,06	1.610,73	0,41	1.611,14
2014	1.487,48	97,37		1,65	0,20		1.586,70	0,29	1.586,99
2015	1.477,95	100,91		1,56	0,18		1.580,60	0,29	1.580,89
2016	1.457,75	102,60		1,66	0,09		1.562,10	0,22	1.562,32
2017	1.416,44	102,38		1,88	0,07		1.520,77	0,24	1.521,01
2018	1.374,57	100,58		0,10	1,72		1.476,97	0,29	1.477,26
2019	680,22	50,47		0,04	0,92		731,65	0,13	731,78

**Incremento Interanual**

AÑOS	GENERAL	AUTÓNOMOS	AGRARIO	MAR	MINERÍA CARBÓN	HOGAR	TOTAL CONTRIBUTIVO	NO CONTRIBUTIVO-	TOTAL
2004/2003	9,68	10,68	-4,71	15,22	30,00	0,24	9,31		9,31
2005/2004	10,73	7,03	1,64	13,21	15,38	7,91	10,29		10,29
2006/2005	10,95	6,81	7,36	2,32	-34,49	116,88	11,35		11,35
2007/2006	10,96	8,56	2,18	33,21	38,18	-1,87	10,50		10,53
2008/2007	14,20	14,85	1,81	4,68	5,53	-3,43	13,80		13,81
2009/2008	2,19	-3,05	-0,41	-3,64	-16,05	-5,02	1,78	9,74	1,78
2010/2009	-0,90	-1,75	-6,77	-1,88	37,32	2,29	-1,00	-8,01	-1,01
2011/2010	0,56	0,41	0,24	-11,67	-45,52	-5,03	0,48	-9,79	0,47
2012/2011	-2,96	-3,57	-98,06	6,80	100,65	-47,05	-4,79	-13,53	-4,79
2013/2012	-7,38	-1,27		-18,81	-11,40	-99,33	-7,56	-16,82	-7,57
2014/2013	-1,96	5,70		33,06	25,00		-1,49	-29,27	-1,50
2015/2014	-0,64	3,63		-5,50	-9,83		-0,38	0,13	-0,38
2016/2015	-1,37	1,68		6,46	-50,09		-1,17	-24,24	-1,17
2017/2016	-2,83	-0,21		13,25	-22,22		-2,65	9,09	-2,64
2018/2017	-2,96	-1,76		-94,76	2355,36		-2,88	21,75	-2,88
2019/2018	-50,51	-49,82		-54,98	-46,58		-50,46	-55,49	-50,46

Fuente: Cuentas y Balances del Sistema de Seguridad Social 1995-2019.

**Cuadro III.19 IMPORTE DE MATERNIDAD POR REGÍMENES**

Cuadro III.19.1 IMPORTE DE MATERNIDAD POR REGÍMENES (Año 2018)

COMUNIDADES AUTÓNOMAS	GENERAL	AUTÓNOMOS	MAR	CARBÓN	NO CONTRIBUTIVO	TOTAL REGÍMENES
<b>ANDALUCÍA</b>	<b>199.265.962,30</b>	<b>20.046.791,96</b>	<b>0,00</b>	<b>235.247,47</b>	<b>85.568,89</b>	<b>219.633.570,62</b>
Almería	18.225.525,73	2.014.254,40	0,00	5.304,90	15.767,12	20.260.852,15
Cádiz	24.259.278,21	2.272.727,89	0,00	145.797,35	9.036,72	26.686.840,17
Córdoba	17.835.317,48	1.971.135,31	0,00	0,00	8.140,22	19.814.593,01
Granada	20.507.533,80	2.337.458,94	0,00	0,00	9.879,43	22.854.872,17
Huelva	12.353.364,16	1.055.147,14	0,00	9.098,40	15.725,03	13.433.334,73
Jaén	13.203.132,58	1.529.844,73	0,00	0,00	5.396,93	14.738.374,24
Málaga	39.496.449,39	4.134.686,17	0,00	52.923,09	8.071,54	43.692.130,19
Sevilla	53.385.360,95	4.731.537,38	0,00	22.123,73	13.551,90	58.152.573,96
<b>ARAGÓN</b>	<b>38.517.442,25</b>	<b>2.751.545,62</b>	<b>13.744,64</b>	<b>0,00</b>	<b>847,08</b>	<b>41.283.579,59</b>
Huesca	5.925.258,78	536.877,54	0,00	0,00	0,00	6.462.136,32
Teruel	3.148.999,73	389.309,62	13.744,64	0,00	448,50	3.552.502,49
Zaragoza	29.443.183,74	1.825.358,46	0,00	0,00	398,58	31.268.940,78
<b>ASTURIAS</b>	<b>20.555.919,99</b>	<b>2.003.392,56</b>	<b>84.846,72</b>	<b>38.098,72</b>	<b>1.506,12</b>	<b>22.683.764,11</b>
Asturias	20.555.919,99	2.003.392,56	84.846,72	38.098,72	1.506,12	22.683.764,11
<b>BALEARAS, ILLES</b>	<b>39.227.785,50</b>	<b>2.763.594,58</b>	<b>0,00</b>	<b>153.462,71</b>	<b>8.785,70</b>	<b>42.153.628,49</b>
Baleares, Illes	39.227.785,50	2.763.594,58	0,00	153.462,71	8.785,70	42.153.628,49
<b>CANARIAS</b>	<b>45.830.926,58</b>	<b>3.176.906,61</b>	<b>0,00</b>	<b>160.025,82</b>	<b>6.093,78</b>	<b>49.173.952,79</b>
Palmas, Las	24.596.016,79	1.433.537,60	0,00	61.901,09	4.066,86	26.095.522,34
S. C. Tenerife	21.234.909,79	1.743.369,01	0,00	98.124,73	2.026,92	23.078.430,45
<b>CANTABRIA</b>	<b>15.224.463,75</b>	<b>1.173.861,19</b>	<b>0,00</b>	<b>15.194,34</b>	<b>2.259,18</b>	<b>16.415.778,46</b>
Cantabria	15.224.463,75	1.173.861,19	0,00	15.194,34	2.259,18	16.415.778,46
<b>CASTILLA-LA MANCHA</b>	<b>46.724.601,21</b>	<b>4.187.542,00</b>	<b>0,00</b>	<b>0,00</b>	<b>16.621,11</b>	<b>50.928.764,32</b>
Albacete	8.989.588,50	925.634,08	0,00	0,00	1.506,12	9.916.728,70
Ciudad Real	10.556.892,43	1.076.189,03	0,00	0,00	2.546,06	11.635.627,52
Cuenca	4.126.053,93	419.065,70	0,00	0,00	2.868,80	4.547.988,43
Guadalajara	7.064.573,42	408.223,04	0,00	0,00	2.259,18	7.475.055,64
Toledo	15.987.492,93	1.358.430,15	0,00	0,00	7.440,95	17.353.364,03
<b>CASTILLA Y LEÓN</b>	<b>56.174.448,74</b>	<b>4.514.229,25</b>	<b>0,00</b>	<b>0,00</b>	<b>7.199,78</b>	<b>60.695.877,77</b>
Ávila	3.121.456,20	243.857,38	0,00	0,00	1.004,08	3.366.317,66
Burgos	9.993.078,82	586.450,76	0,00	0,00	753,06	10.580.282,64
León	8.853.992,50	992.963,59	0,00	0,00	1.004,08	9.847.960,17
Palencia	3.508.640,52	253.672,55	0,00	0,00	0,00	3.762.313,07
Salamanca	7.142.203,03	611.655,75	0,00	0,00	1.426,32	7.755.285,10
Segovia	3.797.784,77	371.285,17	0,00	0,00	753,06	4.169.823,00
Soria	2.535.146,24	180.732,94	0,00	0,00	0,00	2.715.879,18
Valladolid	14.331.375,98	938.422,92	0,00	0,00	2.259,18	15.272.058,08
Zamora	2.890.770,68	335.188,19	0,00	0,00	0,00	3.225.958,87
<b>CATALUÑA</b>	<b>271.707.655,50</b>	<b>15.973.788,14</b>	<b>0,00</b>	<b>159.321,30</b>	<b>33.260,49</b>	<b>287.874.025,43</b>
Barcelona	215.239.012,20	11.902.813,14	0,00	127.105,40	29.563,73	227.298.494,47
Girona	21.885.079,92	1.647.626,52	0,00	0,00	0,00	23.532.706,44
Lleida	11.540.580,49	887.696,21	0,00	0,00	1.437,66	12.429.714,36
Tarragona	23.042.982,89	1.535.652,27	0,00	32.215,90	2.259,10	24.613.110,16
<b>EXTREMADURA</b>	<b>23.304.298,26</b>	<b>2.615.291,70</b>	<b>0,00</b>	<b>0,00</b>	<b>16.711,56</b>	<b>25.936.301,52</b>
Badajoz	15.571.756,89	1.693.203,71	0,00	0,00	12.921,52	17.277.882,12
Cáceres	7.732.541,37	922.087,99	0,00	0,00	3.790,04	8.658.419,40
<b>GALICIA</b>	<b>61.931.331,75</b>	<b>5.834.703,23</b>	<b>0,00</b>	<b>379.999,38</b>	<b>4.753,14</b>	<b>68.150.787,50</b>
Coruña, A	28.210.151,52	2.546.145,92	0,00	75.582,05	1.506,12	30.833.385,61
Lugo	6.912.629,50	767.146,61	0,00	4.989,92	0,00	7.684.766,03
Ourense	4.904.794,07	562.563,57	0,00	0,00	234,78	5.467.592,42
Pontevedra	21.903.756,66	1.958.847,13	0,00	299.427,41	3.012,24	24.165.043,44
<b>RIOJA, LA</b>	<b>8.814.282,52</b>	<b>708.004,78</b>	<b>0,00</b>	<b>0,00</b>	<b>753,06</b>	<b>9.523.040,36</b>
Rioja, La	8.814.282,52	708.004,78	0,00	0,00	753,06	9.523.040,36
<b>MADRID</b>	<b>276.653.486,09</b>	<b>12.387.204,73</b>	<b>0,00</b>	<b>100.728,24</b>	<b>39.621,47</b>	<b>289.181.040,53</b>
Madrid	276.653.486,09	12.387.204,73	0,00	100.728,24	39.621,47	289.181.040,53
<b>MURCIA</b>	<b>40.231.396,57</b>	<b>3.760.595,39</b>	<b>0,00</b>	<b>3.421,60</b>	<b>10.220,02</b>	<b>44.005.633,58</b>
Murcia	40.231.396,57	3.760.595,39	0,00	3.421,60	10.220,02	44.005.633,58
<b>NAVARRA</b>	<b>23.530.920,31</b>	<b>1.468.668,54</b>	<b>0,00</b>	<b>0,00</b>	<b>3.012,24</b>	<b>25.002.601,09</b>
Navarra	23.530.920,31	1.468.668,54	0,00	0,00	3.012,24	25.002.601,09
<b>C. VALENCIANA</b>	<b>121.820.444,89</b>	<b>11.188.224,67</b>	<b>0,00</b>	<b>385.453,67</b>	<b>37.603,16</b>	<b>133.431.726,39</b>
Alicante/Alacant	41.418.067,49	4.062.926,14	0,00	48.027,32	9.764,68	45.538.785,63
Castellón/Castelló	13.957.531,94	1.299.198,54	0,00	18.049,62	1.166,76	15.275.946,86
Valencia/València	66.444.845,46	5.826.099,99	0,00	319.376,73	26.671,72	72.616.993,90
<b>PAÍS VASCO</b>	<b>81.873.676,86</b>	<b>5.665.417,15</b>	<b>0,00</b>	<b>76.988,98</b>	<b>6.300,60</b>	<b>87.622.383,59</b>
Araba/Álava	12.859.287,48	607.434,48	0,00	0,00	753,06	13.467.475,02
Gipuzkoa	28.129.595,14	2.490.091,98	0,00	20.803,02	2.535,30	30.643.025,44
Bizkaia	40.884.794,24	2.567.890,69	0,00	56.185,96	3.012,24	43.511.883,13
<b>CEUTA</b>	<b>1.359.401,60</b>	<b>139.300,47</b>	<b>0,00</b>	<b>0,00</b>	<b>2.244,51</b>	<b>1.500.946,58</b>
<b>MELILLA</b>	<b>1.821.538,05</b>	<b>223.893,71</b>	<b>0,00</b>	<b>10.806,88</b>	<b>8.841,87</b>	<b>2.065.080,51</b>
<b>TOTALES</b>	<b>1.374.569.982,72</b>	<b>100.582.956,28</b>	<b>98.591,36</b>	<b>1.718.749,11</b>	<b>292.203,76</b>	<b>1.477.262.483,23</b>

Cuadro III.19.2 IMPORTE DE MATERNIDAD POR REGÍMENES (Año 2019)

COMUNIDADES AUTÓNOMAS	GENERAL	AUTÓNOMOS	MAR	CARBÓN	NO CONTRIBUTIVO	TOTAL REGÍMENES
<b>ANDALUCÍA</b>	<b>88.936.573,16</b>	<b>9.234.780,19</b>	<b>0,00</b>	<b>154.093,54</b>	<b>28.383,11</b>	<b>98.353.830,00</b>
Almería	9.057.779,92	1.003.524,00	0,00	3.525,76	5.271,34	10.070.101,02
Cádiz	8.173.433,75	829.581,61	0,00	111.136,49	1.506,12	9.115.657,97
Córdoba	9.602.286,75	1.148.082,29	0,00	0,00	1.004,08	10.751.373,12
Granada	5.454.129,33	634.193,52	0,00	0,00	1.308,89	6.089.631,74
Huelva	6.600.750,64	503.751,10	0,00	11.668,16	2.510,20	7.118.680,10
Jaén	7.305.524,71	797.257,46	0,00	0,00	4.948,68	8.107.730,85
Málaga	19.724.145,74	2.328.790,18	0,00	12.252,68	5.217,63	22.070.406,23
Sevilla	23.018.522,32	1.989.600,03	0,00	15.510,45	6.616,17	25.030.248,97
<b>ARAGÓN</b>	<b>18.631.716,27</b>	<b>1.436.579,12</b>	<b>8.519,00</b>	<b>0,00</b>	<b>3.745,74</b>	<b>20.080.560,13</b>
Huesca	3.106.658,37	279.525,29	0,00	0,00	753,06	3.386.936,72
Teruel	1.151.082,95	127.421,45	8.519,00	0,00	0,00	1.287.023,40
Zaragoza	14.373.974,95	1.029.632,38	0,00	0,00	2.992,68	15.406.600,01
<b>ASTURIAS</b>	<b>9.631.020,65</b>	<b>892.411,53</b>	<b>29.212,12</b>	<b>12.302,07</b>	<b>1.506,12</b>	<b>10.566.452,49</b>
Asturias	9.631.020,65	892.411,53	29.212,12	12.302,07	1.506,12	10.566.452,49
<b>BALEARS, ILLES</b>	<b>19.608.301,69</b>	<b>1.468.987,25</b>	<b>0,00</b>	<b>40.488,57</b>	<b>2.535,31</b>	<b>21.120.312,82</b>
Baleares, Illes	19.608.301,69	1.468.987,25	0,00	40.488,57	2.535,31	21.120.312,82
<b>CANARIAS</b>	<b>23.240.568,57</b>	<b>1.765.052,35</b>	<b>0,00</b>	<b>64.883,89</b>	<b>7.477,68</b>	<b>25.077.982,49</b>
Palmas, Las	12.539.425,98	883.286,47	0,00	29.727,95	4.769,38	13.457.209,78
S. C. Tenerife	10.701.142,59	881.765,88	0,00	35.155,94	2.708,30	11.620.772,71
<b>CANTABRIA</b>	<b>7.555.128,04</b>	<b>467.311,15</b>	<b>0,00</b>	<b>9.266,49</b>	<b>0,00</b>	<b>8.031.705,68</b>
Cantabria	7.555.128,04	467.311,15	0,00	9.266,49	0,00	8.031.705,68
<b>CASTILLA-LA MANCHA</b>	<b>24.197.574,36</b>	<b>2.155.929,37</b>	<b>0,00</b>	<b>0,00</b>	<b>10.272,04</b>	<b>26.363.775,77</b>
Albacete	4.723.622,74	517.367,95	0,00	0,00	3.514,28	5.244.504,97
Ciudad Real	5.342.886,42	536.911,87	0,00	0,00	3.012,24	5.882.810,53
Cuenca	2.061.030,41	234.557,65	0,00	0,00	143,44	2.295.731,50
Guadalajara	3.996.751,76	161.956,12	0,00	0,00	553,98	4.159.261,86
Toledo	8.073.283,03	705.135,78	0,00	0,00	3.048,10	8.781.466,91
<b>CASTILLA Y LEÓN</b>	<b>27.763.908,85</b>	<b>2.266.077,68</b>	<b>0,00</b>	<b>0,00</b>	<b>3.012,24</b>	<b>30.032.998,77</b>
Ávila	1.649.705,30	138.427,54	0,00	0,00	753,06	1.788.885,90
Burgos	4.820.553,78	294.934,08	0,00	0,00	0,00	5.115.487,86
León	4.215.972,97	485.925,48	0,00	0,00	0,00	4.701.898,45
Palencia	2.006.813,70	157.301,75	0,00	0,00	0,00	2.164.115,45
Salamanca	3.451.447,32	288.639,80	0,00	0,00	753,06	3.740.840,18
Segovia	2.206.869,92	190.495,18	0,00	0,00	0,00	2.397.365,10
Soria	1.094.107,07	97.272,17	0,00	0,00	0,00	1.191.379,24
Valladolid	6.999.722,90	464.901,16	0,00	0,00	1.506,12	7.466.130,18
Zamora	1.318.715,89	148.180,52	0,00	0,00	0,00	1.466.896,41
<b>CATALUÑA</b>	<b>138.010.039,98</b>	<b>8.038.650,60</b>	<b>0,00</b>	<b>146.874,47</b>	<b>12.779,66</b>	<b>146.208.344,71</b>
Barcelona	109.378.987,35	6.132.414,59	0,00	99.935,08	12.754,57	115.624.091,59
Girona	10.990.505,12	784.565,26	0,00	0,00	0,00	11.775.070,38
Lleida	6.103.567,85	423.574,79	0,00	0,00	0,00	6.527.142,64
Tarragona	11.536.979,66	698.095,96	0,00	46.939,39	25,09	12.282.040,10
<b>EXTREMADURA</b>	<b>11.911.571,32</b>	<b>1.351.554,80</b>	<b>0,00</b>	<b>0,00</b>	<b>2.449,70</b>	<b>13.265.575,82</b>
Badajoz	8.019.610,48	875.599,78	0,00	0,00	2.342,12	8.897.552,38
Cáceres	3.891.960,84	475.955,02	0,00	0,00	107,58	4.368.023,44
<b>GALICIA</b>	<b>30.021.693,57</b>	<b>3.060.297,46</b>	<b>6.651,40</b>	<b>185.289,12</b>	<b>6.238,14</b>	<b>33.280.169,69</b>
Coruña, A	13.698.507,40	1.244.559,71	0,00	41.356,64	2.913,54	14.987.337,29
Lugo	2.956.834,60	435.876,89	0,00	12.380,72	202,28	3.405.294,49
Ourense	2.381.929,09	296.828,72	6.651,40	0,00	2.079,88	2.687.489,09
Pontevedra	10.984.422,48	1.083.032,14	0,00	131.551,76	1.042,44	12.200.048,82
<b>RIOJA, LA</b>	<b>4.680.042,29</b>	<b>350.182,74</b>	<b>0,00</b>	<b>0,00</b>	<b>1.004,08</b>	<b>5.031.229,11</b>
Rioja, La	4.680.042,29	350.182,74	0,00	0,00	1.004,08	5.031.229,11
<b>MADRID</b>	<b>140.210.576,92</b>	<b>6.752.597,55</b>	<b>0,00</b>	<b>76.794,02</b>	<b>16.258,80</b>	<b>147.056.227,29</b>
Madrid	140.210.576,92	6.752.597,55	0,00	76.794,02	16.258,80	147.056.227,29
<b>MURCIA</b>	<b>20.701.971,31</b>	<b>1.960.449,51</b>	<b>0,00</b>	<b>0,00</b>	<b>7.397,08</b>	<b>22.669.817,90</b>
Murcia	20.701.971,31	1.960.449,51	0,00	0,00	7.397,08	22.669.817,90
<b>NAVARRA</b>	<b>11.312.353,46</b>	<b>707.398,44</b>	<b>0,00</b>	<b>0,00</b>	<b>2.060,94</b>	<b>12.021.812,84</b>
Navarra	11.312.353,46	707.398,44	0,00	0,00	2.060,94	12.021.812,84
<b>C. VALENCIANA</b>	<b>62.939.488,77</b>	<b>5.700.640,61</b>	<b>0,00</b>	<b>180.513,04</b>	<b>14.044,22</b>	<b>68.834.686,64</b>
Alicante/Alacant	20.956.542,50	2.038.839,36	0,00	28.283,38	7.665,82	23.031.331,06
Castellón/Castelló	7.222.267,89	652.496,15	0,00	14.004,48	753,06	7.889.521,58
Valencia/València	34.760.678,38	3.009.305,10	0,00	138.225,18	5.625,34	37.913.834,00
<b>PAÍS VASCO</b>	<b>39.290.274,32</b>	<b>2.667.533,29</b>	<b>0,00</b>	<b>43.772,43</b>	<b>3.765,30</b>	<b>42.005.345,34</b>
Araba/Álava	5.716.912,94	277.971,24	0,00	0,00	0,00	5.994.884,18
Gipuzkoa	13.877.175,46	1.241.809,86	0,00	7.108,64	0,00	15.126.093,96
Bizkaia	19.696.185,92	1.147.752,19	0,00	36.663,79	3.765,30	20.884.367,20
<b>CEUTA</b>	<b>620.693,63</b>	<b>82.198,12</b>	<b>0,00</b>	<b>3.864,00</b>	<b>1.685,42</b>	<b>708.441,17</b>
<b>MELILLA</b>	<b>953.529,30</b>	<b>115.014,86</b>	<b>0,00</b>	<b>0,00</b>	<b>5.432,18</b>	<b>1.073.976,34</b>
<b>TOTALES</b>	<b>680.217.026,46</b>	<b>50.473.646,62</b>	<b>44.382,52</b>	<b>918.141,64</b>	<b>130.047,76</b>	<b>731.783.245,00</b>

Como se ha expuesto con anterioridad, la aprobación de la Ley Orgánica 3/2007, de 22 de marzo, para la igualdad efectiva de mujeres y hombres, conlleva, entre otras modificaciones normativas, la aparición de la nueva prestación económica de **paternidad**. El aumento del gasto de la prestación de paternidad, desde el año 2017, se debe a la ampliación del permiso a 4 semanas (hasta ese momento era de 13 días naturales). Asimismo, la Ley de Presupuestos de 2018, lo amplió a 5 semanas. Posteriormente, el citado Real Decreto-Ley 6/2019, estableció una ampliación a favor del padre, hasta 8 semanas desde el 1 de abril de este año, que aumentarán a 12 y 16 semanas, en 2020 y 2021, respectivamente, ya con la figura de la prestación por nacimiento y cuidado del menor. El descenso del gasto en 2019 es consecuencia del establecimiento de esta nueva prestación.

A continuación se ofrecen los datos del gasto en esta prestación desde el año 2008, desagregado por regímenes.

**Cuadro III.20 GASTO EN PATERNIDAD**

Millones de euros

AÑOS	General	Autónomos	Agrario	Mar	Carbón	Hogar	TOTAL
2008	197,51	13,93	0,78	0,96	0,22	0,02	213,42
2009	203,69	15,07	1,07	1,09	0,21	0,03	221,17
2010	207,90	15,93	1,44	1,04	0,18	0,04	226,53
2011	207,62	15,74	1,62	1,12	0,21	0,05	226,36
2012	193,49	14,87	0,10	1,14	0,17	0,03	209,80
2013	184,21	14,80		1,08	0,14		200,23
2014	184,70	16,32		1,13	0,15	0,01	202,31
2015	185,24	16,34	0,00	1,16	0,15	0,00	202,90
2016	189,25	16,88		1,21	0,14		207,47
2017	366,37	33,38		2,44	0,20		402,39
2018	410,29	38,10		2,58	0,21		451,18
2019	273,85	25,23		1,77	0,13		300,99

Fuente: Cuentas y Balances del Sistema de Seguridad Social 2008-2019.

Los cuadros III.21 contiene el gasto en Paternidad de las Entidades Gestoras de la Seguridad Social, desagregado por regímenes, comunidades autónomas y provincias de los años 2018 y 2019.



## Cuadro III.21 IMPORTE DEL SUBSIDIO DE PATERNIDAD POR REGÍMENES

## Cuadro III.21.1 IMPORTE DEL SUBSIDIO DE PATERNIDAD POR REGÍMENES. (Año 2018)

COMUNIDADES AUTÓNOMAS	GENERAL	AUTÓNOMOS	MAR	CARBÓN	TOTAL REGÍMENES
<b>ANDALUCÍA</b>	<b>58.661.412,39</b>	<b>6.882.702,01</b>	<b>627.743,39</b>	<b>0,00</b>	<b>66.171.857,79</b>
Almería	5.329.585,10	782.289,48	35.459,48	0,00	6.147.334,06
Cádiz	7.409.674,70	638.637,13	468.714,16	0,00	8.517.025,99
Córdoba	5.211.917,04	740.801,27	0,00	0,00	5.952.718,31
Granada	5.479.974,64	827.848,51	0,00	0,00	6.307.823,15
Huelva	3.876.706,07	312.701,47	54.597,74	0,00	4.244.005,28
Jaén	3.830.030,70	562.618,49	0,00	0,00	4.392.649,19
Málaga	11.620.871,73	1.421.773,91	65.068,84	0,00	13.107.714,48
Sevilla	15.902.652,41	1.596.031,75	3.903,17	0,00	17.502.587,33
<b>ARAGÓN</b>	<b>12.193.044,66</b>	<b>1.237.443,10</b>	<b>0,00</b>	<b>14.619,22</b>	<b>13.445.106,98</b>
Huesca	1.965.383,22	321.233,14	0,00	0,00	2.286.616,36
Teruel	1.041.324,81	175.474,66	0,00	14.619,22	1.231.418,69
Zaragoza	9.186.336,63	740.735,30	0,00	0,00	9.927.071,93
<b>ASTURIAS</b>	<b>6.657.581,68</b>	<b>638.021,74</b>	<b>51.866,45</b>	<b>179.176,51</b>	<b>7.526.646,38</b>
Asturias	6.657.581,68	638.021,74	51.866,45	179.176,51	7.526.646,38
<b>BALEARS, ILLES</b>	<b>10.138.864,27</b>	<b>1.055.772,41</b>	<b>115.949,79</b>	<b>0,00</b>	<b>11.310.586,47</b>
Baleares, Illes	10.138.864,27	1.055.772,41	115.949,79	0,00	11.310.586,47
<b>CANARIAS</b>	<b>12.552.627,32</b>	<b>1.117.744,48</b>	<b>248.325,35</b>	<b>0,00</b>	<b>13.918.697,15</b>
Palmas, Las	6.664.126,65	580.655,85	127.817,24	0,00	7.372.599,74
S. C. Tenerife	5.888.500,67	537.088,63	120.508,11	0,00	6.546.097,41
<b>CANTABRIA</b>	<b>4.741.370,38</b>	<b>452.879,60</b>	<b>68.876,51</b>	<b>0,00</b>	<b>5.263.126,49</b>
Cantabria	4.741.370,38	452.879,60	68.876,51	0,00	5.263.126,49
<b>CASTILLA-LA MANCHA</b>	<b>15.602.886,83</b>	<b>1.892.377,92</b>	<b>0,00</b>	<b>0,00</b>	<b>17.495.264,75</b>
Albacete	2.752.644,62	410.996,34	0,00	0,00	3.163.640,96
Ciudad Real	3.484.451,14	486.612,91	0,00	0,00	3.971.064,05
Cuenca	1.136.890,76	247.414,86	0,00	0,00	1.384.305,62
Guadalajara	2.535.171,02	151.978,09	0,00	0,00	2.687.149,11
Toledo	5.693.729,29	595.375,72	0,00	0,00	6.289.105,01
<b>CASTILLA Y LEÓN</b>	<b>17.084.119,81</b>	<b>1.943.215,42</b>	<b>0,00</b>	<b>14.436,80</b>	<b>19.041.772,03</b>
Ávila	910.867,67	146.366,35	0,00	0,00	1.057.234,02
Burgos	3.482.343,25	285.838,43	0,00	0,00	3.768.181,68
León	2.432.386,07	347.167,35	0,00	14.436,80	2.793.990,22
Palencia	1.164.723,55	121.408,55	0,00	0,00	1.286.132,10
Salamanca	1.922.704,89	292.603,48	0,00	0,00	2.215.308,37
Segovia	1.215.270,63	157.065,73	0,00	0,00	1.372.336,36
Soria	764.206,64	96.903,86	0,00	0,00	861.110,50
Valladolid	4.489.036,73	359.561,73	0,00	0,00	4.848.598,46
Zamora	702.580,38	136.299,94	0,00	0,00	838.880,32
<b>CATALUÑA</b>	<b>82.906.936,55</b>	<b>6.473.148,22</b>	<b>307.307,71</b>	<b>0,00</b>	<b>89.687.392,48</b>
Barcelona	64.276.962,47	4.675.938,20	206.591,47	0,00	69.159.492,14
Girona	6.865.081,92	753.907,05	0,00	0,00	7.618.988,97
Lleida	3.878.087,57	460.738,71	0,00	0,00	4.338.826,28
Tarragona	7.886.804,59	582.564,26	100.716,24	0,00	8.570.085,09
<b>EXTREMADURA</b>	<b>6.224.763,15</b>	<b>1.033.038,40</b>	<b>0,00</b>	<b>0,00</b>	<b>7.257.801,55</b>
Badajoz	4.076.842,80	667.005,42	0,00	0,00	4.743.848,22
Cáceres	2.147.920,35	366.032,98	0,00	0,00	2.513.953,33
<b>GALICIA</b>	<b>17.659.963,65</b>	<b>2.165.780,24</b>	<b>436.594,82</b>	<b>0,00</b>	<b>20.262.338,71</b>
Coruña, A	7.942.144,33	967.474,24	168.317,11	0,00	9.077.935,68
Lugo	1.849.970,62	299.217,40	28.344,21	0,00	2.177.532,23
Ourense	1.455.525,75	211.271,89	0,00	0,00	1.666.797,64
Pontevedra	6.412.322,95	687.816,71	239.933,50	0,00	7.340.073,16
<b>RIOJA, LA</b>	<b>2.861.723,09</b>	<b>298.319,81</b>	<b>0,00</b>	<b>0,00</b>	<b>3.160.042,90</b>
Rioja, La	2.861.723,09	298.319,81	0,00	0,00	3.160.042,90
<b>MADRID</b>	<b>78.169.755,28</b>	<b>4.261.386,96</b>	<b>33.754,96</b>	<b>0,00</b>	<b>82.464.897,20</b>
Madrid	78.169.755,28	4.261.386,96	33.754,96	0,00	82.464.897,20
<b>MURCIA</b>	<b>14.057.279,16</b>	<b>1.411.922,66</b>	<b>67.980,85</b>	<b>0,00</b>	<b>15.537.182,67</b>
Murcia	14.057.279,16	1.411.922,66	67.980,85	0,00	15.537.182,67
<b>NAVARRA</b>	<b>7.761.519,84</b>	<b>548.035,66</b>	<b>0,00</b>	<b>0,00</b>	<b>8.309.555,50</b>
Navarra	7.761.519,84	548.035,66	0,00	0,00	8.309.555,50
<b>C. VALENCIANA</b>	<b>37.469.581,43</b>	<b>4.193.691,96</b>	<b>433.498,07</b>	<b>0,00</b>	<b>42.096.771,46</b>
Alicante/Alacant	11.795.672,67	1.592.907,72	112.656,03	0,00	13.501.236,42
Castellón/Castelló	5.009.145,20	480.005,96	66.790,00	0,00	5.555.941,16
Valencia/València	20.664.763,56	2.120.778,28	254.052,04	0,00	23.039.593,88
<b>PAÍS VASCO</b>	<b>24.622.437,82</b>	<b>2.394.603,46</b>	<b>188.137,54</b>	<b>0,00</b>	<b>27.205.178,82</b>
Araba/Álava	4.386.112,60	245.089,33	0,00	0,00	4.631.201,93
Gipuzkoa	8.523.953,37	1.160.239,09	40.960,80	0,00	9.725.153,26
Bizkaia	11.712.371,85	989.275,04	147.176,74	0,00	12.848.823,63
<b>CEUTA</b>	<b>438.648,95</b>	<b>13.616,20</b>	<b>0,00</b>	<b>0,00</b>	<b>452.265,15</b>
<b>MELILLA</b>	<b>485.175,13</b>	<b>83.637,04</b>	<b>1.123,64</b>	<b>0,00</b>	<b>569.935,81</b>
<b>TOTALES</b>	<b>410.289.691,39</b>	<b>38.097.337,29</b>	<b>2.581.159,08</b>	<b>208.232,53</b>	<b>451.176.420,29</b>



Cuadro III.21.2 IMPORTE DEL SUBSIDIO DE PATERNIDAD POR REGÍMENES. (Año 2019)

COMUNIDADES AUTÓNOMAS	GENERAL	AUTÓNOMOS	MAR	CARBÓN	TOTAL REGÍMENES
<b>ANDALUCÍA</b>	<b>34.398.344,10</b>	<b>3.971.853,26</b>	<b>432.064,10</b>	<b>0,00</b>	<b>38.802.261,46</b>
Almería	3.494.300,20	482.338,30	23.530,49	0,00	4.000.168,99
Cádiz	3.268.244,80	314.386,05	303.828,36	0,00	3.886.459,21
Córdoba	3.841.894,17	504.805,43	0,00	0,00	4.346.699,60
Granada	1.887.778,98	283.718,31	0,00	0,00	2.171.497,29
Huelva	2.669.798,98	228.488,26	61.814,44	0,00	2.960.101,68
Jaén	2.740.861,84	376.745,13	0,00	0,00	3.117.606,97
Málaga	8.260.881,37	977.319,87	33.170,96	0,00	9.271.372,20
Sevilla	8.234.583,76	804.051,91	9.719,85	0,00	9.048.355,52
<b>ARAGÓN</b>	<b>7.720.854,79</b>	<b>786.505,05</b>	<b>0,00</b>	<b>8.847,59</b>	<b>8.516.207,43</b>
Huesca	1.214.473,36	193.010,95	0,00	0,00	1.407.484,31
Teruel	514.321,69	86.155,47	0,00	8.847,59	609.324,75
Zaragoza	5.992.059,74	507.338,63	0,00	0,00	6.499.398,37
<b>ASTURIAS</b>	<b>4.147.558,84</b>	<b>424.142,86</b>	<b>41.468,19</b>	<b>102.854,28</b>	<b>4.716.024,17</b>
Asturias	4.147.558,84	424.142,86	41.468,19	102.854,28	4.716.024,17
<b>BALEARS, ILLES</b>	<b>6.647.706,29</b>	<b>688.820,44</b>	<b>52.741,16</b>	<b>0,00</b>	<b>7.389.267,89</b>
Baleares, Illes	6.647.706,29	688.820,44	52.741,16	0,00	7.389.267,89
<b>CANARIAS</b>	<b>8.510.835,64</b>	<b>762.579,90</b>	<b>181.100,49</b>	<b>0,00</b>	<b>9.454.516,03</b>
Palmas, Las	4.591.619,90	392.062,94	97.582,07	0,00	5.081.264,91
S. C. Tenerife	3.919.215,74	370.516,96	83.518,42	0,00	4.373.251,12
<b>CANTABRIA</b>	<b>3.054.621,94</b>	<b>296.401,30</b>	<b>35.290,55</b>	<b>0,00</b>	<b>3.386.313,79</b>
Cantabria	3.054.621,94	296.401,30	35.290,55	0,00	3.386.313,79
<b>CASTILLA-LA MANCHA</b>	<b>11.054.195,68</b>	<b>1.277.079,28</b>	<b>0,00</b>	<b>0,00</b>	<b>12.331.274,96</b>
Albacete	1.935.928,10	244.503,95	0,00	0,00	2.180.432,05
Ciudad Real	2.436.099,50	353.230,17	0,00	0,00	2.789.329,67
Cuenca	836.647,22	154.442,56	0,00	0,00	991.089,78
Guadalajara	1.975.754,47	119.562,40	0,00	0,00	2.095.316,87
Toledo	3.869.766,39	405.340,20	0,00	0,00	4.275.106,59
<b>CASTILLA Y LEÓN</b>	<b>11.307.010,16</b>	<b>1.405.689,19</b>	<b>0,00</b>	<b>16.256,45</b>	<b>12.728.955,80</b>
Ávila	626.355,63	204.603,79	0,00	0,00	830.959,42
Burgos	2.112.987,29	185.427,70	0,00	0,00	2.298.414,99
León	1.639.069,90	230.999,87	0,00	16.256,45	1.886.326,22
Palencia	843.031,87	75.118,24	0,00	0,00	918.150,11
Salamanca	1.313.368,27	196.250,15	0,00	0,00	1.509.618,42
Segovia	934.695,06	121.066,38	0,00	0,00	1.055.761,44
Soria	492.831,61	67.946,29	0,00	0,00	560.777,90
Valladolid	2.906.327,22	228.530,99	0,00	0,00	3.134.858,21
Zamora	438.343,31	95.745,78	0,00	0,00	534.089,09
<b>CATALUÑA</b>	<b>58.080.921,61</b>	<b>4.596.325,46</b>	<b>294.633,66</b>	<b>0,00</b>	<b>62.971.880,73</b>
Barcelona	45.411.521,46	3.338.309,75	208.638,40	0,00	48.958.469,61
Girona	4.602.184,11	497.585,93	0,00	0,00	5.099.770,04
Lleida	2.563.534,42	337.796,86	0,00	0,00	2.901.331,28
Tarragona	5.503.681,62	422.632,92	85.995,26	0,00	6.012.309,80
<b>EXTREMADURA</b>	<b>4.264.890,88</b>	<b>638.988,86</b>	<b>0,00</b>	<b>0,00</b>	<b>4.903.879,74</b>
Badajoz	2.740.048,26	399.997,10	0,00	0,00	3.140.045,36
Cáceres	1.524.842,62	238.991,76	0,00	0,00	1.763.834,38
<b>GALICIA</b>	<b>11.467.436,55</b>	<b>1.460.466,17</b>	<b>264.526,21</b>	<b>3.325,70</b>	<b>13.195.754,63</b>
Coruña, A	5.067.643,91	590.239,63	81.288,25	0,00	5.739.171,79
Lugo	1.098.138,80	173.351,30	14.278,78	0,00	1.285.768,88
Ourense	982.016,43	160.748,32	0,00	3.325,70	1.146.090,45
Pontevedra	4.319.637,41	536.126,92	168.959,18	0,00	5.024.723,51
<b>RIOJA, LA</b>	<b>2.070.803,36</b>	<b>193.035,54</b>	<b>0,00</b>	<b>0,00</b>	<b>2.263.838,90</b>
Rioja, La	2.070.803,36	193.035,54	0,00	0,00	2.263.838,90
<b>MADRID</b>	<b>55.165.912,18</b>	<b>2.958.288,16</b>	<b>22.282,42</b>	<b>0,00</b>	<b>58.146.482,76</b>
Madrid	55.165.912,18	2.958.288,16	22.282,42	0,00	58.146.482,76
<b>MURCIA</b>	<b>9.228.127,41</b>	<b>904.023,34</b>	<b>71.222,72</b>	<b>0,00</b>	<b>10.203.373,47</b>
Murcia	9.228.127,41	904.023,34	71.222,72	0,00	10.203.373,47
<b>NAVARRA</b>	<b>4.791.039,73</b>	<b>349.122,26</b>	<b>0,00</b>	<b>0,00</b>	<b>5.140.161,99</b>
Navarra	4.791.039,73	349.122,26	0,00	0,00	5.140.161,99
<b>C. VALENCIANA</b>	<b>25.632.822,12</b>	<b>2.895.554,07</b>	<b>275.609,75</b>	<b>0,00</b>	<b>28.803.985,94</b>
Alicante/Alacant	8.052.336,23	1.065.572,69	74.268,87	0,00	9.192.177,79
Castellón/Castelló	3.354.520,81	338.830,19	57.395,93	0,00	3.750.746,93
Valencia/València	14.225.965,08	1.491.151,19	143.944,95	0,00	15.861.061,22
<b>PAÍS VASCO</b>	<b>15.577.721,48</b>	<b>1.542.830,76</b>	<b>97.893,43</b>	<b>0,00</b>	<b>17.218.445,67</b>
Araba/Álava	2.500.350,41	161.380,73	0,00	0,00	2.661.731,14
Gipuzkoa	5.386.416,97	750.458,88	20.053,50	0,00	6.156.929,35
Bizkaia	7.690.954,10	630.991,15	77.839,93	0,00	8.399.785,18
<b>CEUTA</b>	<b>383.835,49</b>	<b>16.605,91</b>	<b>4.237,87</b>	<b>0,00</b>	<b>404.679,27</b>
<b>MELILLA</b>	<b>347.333,89</b>	<b>64.802,88</b>	<b>0,00</b>	<b>0,00</b>	<b>412.136,77</b>
<b>TOTALES</b>	<b>273.851.972,14</b>	<b>25.233.114,69</b>	<b>1.773.070,55</b>	<b>131.284,02</b>	<b>300.989.441,40</b>

### 3.2. Riesgo durante el embarazo

La ley orgánica 3/2007, para la igualdad efectiva de mujeres y hombres, mejora la acción protectora de esta prestación, tal como se explica en el capítulo correspondiente del Informe Económico-financiero.

A continuación se ofrecen los datos del gasto en esta prestación, desde el año 2003, desagregada por regímenes. A destacar la consideración de esta prestación, desde el año 2008, como contingencia profesional en aquellos regímenes que cotizan obligatoriamente por las contingencias de accidentes de trabajo y enfermedad profesional, consecuencia de la reforma legislativa anteriormente mencionada.

**Cuadro III.22 GASTO EN RIESGO DURANTE EL EMBARAZO POR REGÍMENES**

En millones de euros

Años	General	Autónomos	Agrario	Mar	Carbón	Hogar	A.T. y E.P.	TOTAL
2003	9,61	0,14	0,17	0,02		0,01		9,95
2004	15,88	0,31	0,33	0,08	0,01	0,02		16,63
2005	27,25	0,50	0,49	0,09	0,02	0,02		28,37
2006	41,18	0,81	0,72	0,24	0,03	0,09		43,06
2007(1)	25,79	1,03	0,43	0,20	0,04	0,18	44,10	71,77
2008	0,01	0,93				0,14	176,09	177,17
2009	0,01	1,06				0,26	208,09	209,42
2010		1,10				0,33	256,98	258,41
2011		1,11				0,38	281,72	283,21
2012		1,06				0,09	287,92	289,07
2013		0,82					288,55	289,37
2014		0,75					318,07	318,82
2015		0,72					340,69	341,41
2016		0,58					355,99	356,57
2017		0,63					364,89	365,52
2018		0,59					365,02	365,61
2019		0,45		0,01			350,12	350,58

Fuente: Cuentas y Balances del Sistema de Seguridad Social 2001-2019.

(1) Desde el año 2007 se incluye el gasto en esta prestación gestionado por las Mutuas Colaboradoras con la Seguridad Social.

El cuadro III.23 refleja la distribución por regímenes, comunidades autónomas y provincias del gasto de Riesgo durante el embarazo, de las Entidades Gestoras de la Seguridad Social de los años 2018 y 2019.

**Cuadro III.23 IMPORTE DEL SUBSIDIO DE RIESGO DURANTE EL EMBARAZO POR REGÍMENES**

Cuadro III.23.1 IMPORTE DEL SUBSIDIO DE RIESGO DURANTE EL EMBARAZO POR REGÍMENES. Entidades Gestoras.  
(Año 2018)

COMUNIDADES AUTÓNOMAS	AUTÓNOMOS	ACC. TRAB. Y ENF. PROF.	TOTAL REGÍMENES
<b>ANDALUCÍA</b>	<b>6.264,23</b>	<b>10.484.380,04</b>	<b>10.490.644,27</b>
Almería	0,00	929.342,02	929.342,02
Cádiz	1.747,62	2.222.170,55	2.223.918,17
Córdoba	0,00	930.685,35	930.685,35
Granada	0,00	945.183,14	945.183,14
Huelva	0,00	265.222,07	265.222,07
Jaén	0,00	1.357.795,35	1.357.795,35
Málaga	4.516,61	2.169.614,13	2.174.130,74
Sevilla	0,00	1.664.367,43	1.664.367,43
<b>ARAGÓN</b>	<b>3.730,80</b>	<b>30.559,55</b>	<b>34.290,35</b>
Huesca	0,00	3.195,50	3.195,50
Teruel	0,00	837,66	837,66
Zaragoza	3.730,80	26.526,39	30.257,19
<b>ASTURIAS</b>	<b>0,00</b>	<b>96.691,29</b>	<b>96.691,29</b>
Asturias	0,00	96.691,29	96.691,29
<b>BALEARS, ILLES</b>	<b>0,00</b>	<b>7.713,88</b>	<b>7.713,88</b>
Baleares, Illes	0,00	7.713,88	7.713,88
<b>CANARIAS</b>	<b>1.709,95</b>	<b>2.317,40</b>	<b>4.027,35</b>
Palmas, Las	0,00	1.612,63	1.612,63
S. C. Tenerife	1.709,95	704,77	2.414,72
<b>CANTABRIA</b>	<b>17.347,61</b>	<b>28.261,27</b>	<b>45.608,88</b>
Cantabria	17.347,61	28.261,27	45.608,88
<b>CASTILLA-LA MANCHA</b>	<b>2.790,06</b>	<b>64.778,17</b>	<b>67.568,23</b>
Albacete	0,00	901,36	901,36
Ciudad Real	0,00	1.769,04	1.769,04
Cuenca	0,00	5.838,48	5.838,48
Guadalajara	2.790,06	15.056,94	17.847,00
Toledo	0,00	41.212,35	41.212,35
<b>CASTILLA Y LEÓN</b>	<b>4.169,76</b>	<b>2.242.166,58</b>	<b>2.246.336,34</b>
Ávila	0,00	14.336,22	14.336,22
Burgos	4.169,76	248.751,05	252.920,81
León	0,00	310.352,62	310.352,62
Palencia	0,00	190.595,97	190.595,97
Salamanca	0,00	150.286,06	150.286,06
Segovia	0,00	29.537,57	29.537,57
Soria	0,00	190.823,08	190.823,08
Valladolid	0,00	1.035.415,03	1.035.415,03
Zamora	0,00	72.068,98	72.068,98
<b>CATALUÑA</b>	<b>0,00</b>	<b>6.353,75</b>	<b>6.353,75</b>
Barcelona	0,00	6.353,75	6.353,75
Girona	0,00	0,00	0,00
Lleida	0,00	0,00	0,00
Tarragona	0,00	0,00	0,00
<b>EXTREMADURA</b>	<b>0,00</b>	<b>492.416,27</b>	<b>492.416,27</b>
Badajoz	0,00	128.194,65	128.194,65
Cáceres	0,00	364.221,62	364.221,62
<b>GALICIA</b>	<b>4.605,72</b>	<b>2.205.164,72</b>	<b>2.209.770,44</b>
Coruña, A	4.605,72	1.531.540,59	1.536.146,31
Lugo	0,00	121.625,12	121.625,12
Ourense	0,00	80.613,33	80.613,33
Pontevedra	0,00	471.385,68	471.385,68
<b>RIOJA, LA</b>	<b>19.200,57</b>	<b>6.804,26</b>	<b>26.004,83</b>
Rioja, La	19.200,57	6.804,26	26.004,83
<b>MADRID</b>	<b>14.042,28</b>	<b>910.624,64</b>	<b>924.666,92</b>
Madrid	14.042,28	910.624,64	924.666,92
<b>MURCIA</b>	<b>0,00</b>	<b>47.179,77</b>	<b>47.179,77</b>
Murcia	0,00	47.179,77	47.179,77
<b>NAVARRA</b>	<b>72.574,40</b>	<b>116.439,51</b>	<b>189.013,91</b>
Navarra	72.574,40	116.439,51	189.013,91
<b>C. VALENCIANA</b>	<b>3.491,17</b>	<b>41.227,25</b>	<b>44.718,42</b>
Alicante/Alacant	0,00	9.522,58	9.522,58
Castellón/Castelló	0,00	2.724,07	2.724,07
Valencia/València	3.491,17	28.980,60	32.471,77
<b>PAÍS VASCO</b>	<b>443.066,08</b>	<b>75.132,48</b>	<b>518.198,56</b>
Araba/Álava	40.323,34	10.038,06	50.361,40
Gipuzkoa	245.354,80	33.554,59	278.909,39
Bizkaia	157.387,94	31.539,83	188.927,77
<b>CEUTA</b>	<b>0,00</b>	<b>22.632,24</b>	<b>22.632,24</b>
<b>MELILLA</b>	<b>0,00</b>	<b>6.943,12</b>	<b>6.943,12</b>
<b>TOTALES</b>	<b>592.992,63</b>	<b>16.887.786,19</b>	<b>17.480.778,82</b>

Cuadro III.23.2. IMPORTE DEL SUBSIDIO DE RIESGO DURANTE EL EMBARAZO POR REGÍMENES. Entidades Gestoras. (Año 2019)

COMUNIDADES AUTÓNOMAS	AUTÓNOMOS	MAR	ACC. TRAB. Y ENF. PROF.	TOTAL REGÍMENES
<b>ANDALUCÍA</b>	<b>1.448,08</b>	<b>1.408,09</b>	<b>12.874.214,29</b>	<b>12.877.070,46</b>
Almería	0,00	0,00	1.110.286,32	1.110.286,32
Cádiz	1.133,28	1.408,09	2.787.606,86	2.790.148,23
Córdoba	314,80	0,00	981.655,89	981.970,69
Granada	0,00	0,00	1.383.245,51	1.383.245,51
Huelva	0,00	0,00	383.802,81	383.802,81
Jaén	0,00	0,00	1.320.368,56	1.320.368,56
Málaga	0,00	0,00	2.644.558,34	2.644.558,34
Sevilla	0,00	0,00	2.262.690,00	2.262.690,00
<b>ARAGÓN</b>	<b>373,08</b>	<b>0,00</b>	<b>27.481,25</b>	<b>27.854,33</b>
Huesca	0,00	0,00	1.270,71	1.270,71
Teruel	0,00	0,00	2.530,31	2.530,31
Zaragoza	373,08	0,00	23.680,23	24.053,31
<b>ASTURIAS</b>	<b>0,00</b>	<b>8.897,60</b>	<b>83.783,32</b>	<b>92.680,92</b>
Asturias	0,00	8.897,60	83.783,32	92.680,92
<b>BALEARS, ILLES</b>	<b>0,00</b>	<b>0,00</b>	<b>12.182,05</b>	<b>12.182,05</b>
Baleares, Illes	0,00	0,00	12.182,05	12.182,05
<b>CANARIAS</b>	<b>472,20</b>	<b>0,00</b>	<b>6.078,61</b>	<b>6.550,81</b>
Palmas, Las	0,00	0,00	3.042,15	3.042,15
S. C. Tenerife	472,20	0,00	3.036,46	3.508,66
<b>CANTABRIA</b>	<b>17.912,12</b>	<b>3.311,00</b>	<b>46.310,93</b>	<b>67.534,05</b>
Cantabria	17.912,12	3.311,00	46.310,93	67.534,05
<b>CASTILLA-LA MANCHA</b>	<b>0,00</b>	<b>0,00</b>	<b>78.170,15</b>	<b>78.170,15</b>
Albacete	0,00	0,00	0,00	0,00
Ciudad Real	0,00	0,00	24.318,01	24.318,01
Cuenca	0,00	0,00	7.895,00	7.895,00
Guadalajara	0,00	0,00	27.878,24	27.878,24
Toledo	0,00	0,00	18.078,90	18.078,90
<b>CASTILLA Y LEÓN</b>	<b>4.941,19</b>	<b>0,00</b>	<b>2.259.742,27</b>	<b>2.264.683,46</b>
Ávila	0,00	0,00	15.472,14	15.472,14
Burgos	0,00	0,00	328.728,32	328.728,32
León	0,00	0,00	262.002,69	262.002,69
Palencia	0,00	0,00	173.181,81	173.181,81
Salamanca	4.941,19	0,00	128.353,56	133.294,75
Segovia	0,00	0,00	43.438,69	43.438,69
Soria	0,00	0,00	237.841,84	237.841,84
Valladolid	0,00	0,00	1.029.177,89	1.029.177,89
Zamora	0,00	0,00	41.545,33	41.545,33
<b>CATALUÑA</b>	<b>0,00</b>	<b>0,00</b>	<b>6.490,48</b>	<b>6.490,48</b>
Barcelona	0,00	0,00	6.490,48	6.490,48
Girona	0,00	0,00	0,00	0,00
Lleida	0,00	0,00	0,00	0,00
Tarragona	0,00	0,00	0,00	0,00
<b>EXTREMADURA</b>	<b>0,00</b>	<b>0,00</b>	<b>457.213,28</b>	<b>457.213,28</b>
Badajoz	0,00	0,00	144.064,93	144.064,93
Cáceres	0,00	0,00	313.148,35	313.148,35
<b>GALICIA</b>	<b>0,00</b>	<b>0,00</b>	<b>2.377.214,01</b>	<b>2.377.214,01</b>
Coruña, A	0,00	0,00	1.716.737,88	1.716.737,88
Lugo	0,00	0,00	206.912,30	206.912,30
Ourense	0,00	0,00	72.345,86	72.345,86
Pontevedra	0,00	0,00	381.217,97	381.217,97
<b>RIOJA, LA</b>	<b>22.220,20</b>	<b>0,00</b>	<b>7.742,07</b>	<b>29.962,27</b>
Rioja, La	22.220,20	0,00	7.742,07	29.962,27
<b>MADRID</b>	<b>1.026,75</b>	<b>0,00</b>	<b>915.806,26</b>	<b>916.833,01</b>
Madrid	1.026,75	0,00	915.806,26	916.833,01
<b>MURCIA</b>	<b>4.375,72</b>	<b>0,00</b>	<b>47.021,79</b>	<b>51.397,51</b>
Murcia	4.375,72	0,00	47.021,79	51.397,51
<b>NAVARRA</b>	<b>37.175,01</b>	<b>0,00</b>	<b>90.605,64</b>	<b>127.780,65</b>
Navarra	37.175,01	0,00	90.605,64	127.780,65
<b>C. VALENCIANA</b>	<b>5.760,84</b>	<b>0,00</b>	<b>64.017,98</b>	<b>69.778,82</b>
Alicante/Alacant	0,00	0,00	16.963,00	16.963,00
Castellón/Castelló	0,00	0,00	3.379,05	3.379,05
Valencia/València	5.760,84	0,00	43.675,93	49.436,77
<b>PAÍS VASCO</b>	<b>355.460,12</b>	<b>0,00</b>	<b>81.037,84</b>	<b>436.497,96</b>
Araba/Álava	31.649,86	0,00	19.869,47	51.519,33
Gipuzkoa	184.288,57	0,00	26.479,22	210.767,79
Bizkaia	139.521,69	0,00	34.689,15	174.210,84
<b>CEUTA</b>	<b>0,00</b>	<b>0,00</b>	<b>71.663,84</b>	<b>71.663,84</b>
<b>MELILLA</b>	<b>0,00</b>	<b>0,00</b>	<b>18.826,34</b>	<b>18.826,34</b>
<b>TOTALES</b>	<b>451.165,31</b>	<b>13.616,69</b>	<b>19.525.602,40</b>	<b>19.990.384,40</b>

### 3.3. Riesgo durante la lactancia natural y corresponsabilidad en el cuidado del lactante

Como se ha expuesto con anterioridad, la aprobación de la Ley Orgánica 3/2007, de 22 de marzo, para la igualdad efectiva de mujeres y hombres, conlleva, entre otras modificaciones normativas, la aparición de la nueva prestación riesgo durante la lactancia natural.

Asimismo, el Real Decreto-ley 6/2019, de 1 de marzo, de medidas urgentes para garantía de la igualdad de trato y de oportunidades entre mujeres y hombres en el empleo y la ocupación (con fecha de entrada en vigor el 1 de abril de 2019), ha supuesto la creación de una nueva prestación económica por ejercicio corresponsable del cuidado del lactante.

En ambos casos, el Informe Económico-Financiero explica de forma más extensa sus características y condiciones para su disfrute.

A continuación se ofrecen los datos del gasto en la prestación por **riesgo durante la lactancia**, desde el año 2008, desagregado por regímenes. Posteriormente se muestran los cuadros por regímenes y provincias, de los años 2018 y 2019.

**Cuadro III.24 GASTO EN RIESGO DURANTE LA LACTANCIA NATURAL**

Millones de euros

AÑOS	General	Autónomos	Agrario	Mar	Carbón	Hogar	A.T. y E.P. (1)	TOTAL
2008		0,01					10,55	10,56
2009		0,01				0,01	10,49	10,51
2010		0,03					10,46	10,49
2011		0,02					8,81	8,83
2012		0,04					7,50	7,54
2013		0,01					6,45	6,46
2014		0,02					5,80	5,82
2015		0,00					6,41	6,41
2016		0,03					6,69	6,72
2017		0,02					7,49	7,51
2018		0,03					7,81	7,84
2019		0,03					8,60	8,63

Fuente: Cuentas y Balances del Sistema de Seguridad Social 2008-2019.

(1) Incluye el gasto en esta prestación gestionado por las Mutuas Colaboradoras con la Seguridad Social.

**Cuadro III.25 IMPORTE DEL SUBSIDIO DE RIESGO DURANTE LA LACTANCIA NATURAL POR REGÍMENES****Cuadro III.25.1 IMPORTE DEL SUBSIDIO DE RIESGO DURANTE LA LACTANCIA NATURAL POR REGÍMENES.****Entidades Gestoras. (Año 2018)**

COMUNIDADES AUTÓNOMAS	AUTÓNOMOS	ACC. TRAB. Y ENF. PROF.	TOTAL REGÍMENES
<b>ANDALUCÍA</b>	<b>0,00</b>	<b>143.285,66</b>	<b>143.285,66</b>
Almería	0,00	8.820,80	8.820,80
Cádiz	0,00	53.705,16	53.705,16
Córdoba	0,00	18.574,20	18.574,20
Granada	0,00	35.673,05	35.673,05
Huelva	0,00	0,00	0,00
Jaén	0,00	0,00	0,00
Málaga	0,00	26.512,45	26.512,45
Sevilla	0,00	0,00	0,00
<b>ARAGÓN</b>	<b>0,00</b>	<b>0,00</b>	<b>0,00</b>
Huesca	0,00	0,00	0,00
Teruel	0,00	0,00	0,00
Zaragoza	0,00	0,00	0,00
<b>ASTURIAS</b>	<b>0,00</b>	<b>23.961,60</b>	<b>23.961,60</b>
Asturias	0,00	23.961,60	23.961,60
<b>BALEARES, ILLES</b>	<b>3.066,00</b>	<b>0,00</b>	<b>3.066,00</b>
Baleares, Illes	3.066,00	0,00	3.066,00
<b>CANARIAS</b>	<b>0,00</b>	<b>0,00</b>	<b>0,00</b>
Palmas, Las	0,00	0,00	0,00
S. C. Tenerife	0,00	0,00	0,00
<b>CANTABRIA</b>	<b>0,00</b>	<b>0,00</b>	<b>0,00</b>
Cantabria	0,00	0,00	0,00
<b>CASTILLA-LA MANCHA</b>	<b>0,00</b>	<b>12.041,26</b>	<b>12.041,26</b>
Albacete	0,00	0,00	0,00
Ciudad Real	0,00	0,00	0,00
Cuenca	0,00	0,00	0,00
Guadalajara	0,00	0,00	0,00
Toledo	0,00	12.041,26	12.041,26
<b>CASTILLA Y LEÓN</b>	<b>0,00</b>	<b>80.275,07</b>	<b>80.275,07</b>
Ávila	0,00	0,00	0,00
Burgos	0,00	0,00	0,00
León	0,00	28.997,61	28.997,61
Palencia	0,00	3.069,94	3.069,94
Salamanca	0,00	22.007,04	22.007,04
Segovia	0,00	0,00	0,00
Soria	0,00	14.242,64	14.242,64
Valladolid	0,00	0,00	0,00
Zamora	0,00	11.957,84	11.957,84
<b>CATALUÑA</b>	<b>0,00</b>	<b>0,00</b>	<b>0,00</b>
Barcelona	0,00	0,00	0,00
Girona	0,00	0,00	0,00
Lleida	0,00	0,00	0,00
Tarragona	0,00	0,00	0,00
<b>EXTREMADURA</b>	<b>0,00</b>	<b>0,00</b>	<b>0,00</b>
Badajoz	0,00	0,00	0,00
Cáceres	0,00	0,00	0,00
<b>GALICIA</b>	<b>0,00</b>	<b>62.337,97</b>	<b>62.337,97</b>
Coruña, A	0,00	42.518,26	42.518,26
Lugo	0,00	8.388,31	8.388,31
Ourense	0,00	0,00	0,00
Pontevedra	0,00	11.431,40	11.431,40
<b>RIOJA, LA</b>	<b>0,00</b>	<b>0,00</b>	<b>0,00</b>
Rioja, La	0,00	0,00	0,00
<b>MADRID</b>	<b>0,00</b>	<b>0,00</b>	<b>0,00</b>
Madrid	0,00	0,00	0,00
<b>MURCIA</b>	<b>0,00</b>	<b>0,00</b>	<b>0,00</b>
Murcia	0,00	0,00	0,00
<b>NAVARRA</b>	<b>0,00</b>	<b>0,00</b>	<b>0,00</b>
Navarra	0,00	0,00	0,00
<b>C. VALENCIANA</b>	<b>0,00</b>	<b>0,00</b>	<b>0,00</b>
Alicante/Alacant	0,00	0,00	0,00
Castellón/Castelló	0,00	0,00	0,00
Valencia/València	0,00	0,00	0,00
<b>PAÍS VASCO</b>	<b>25.821,26</b>	<b>0,00</b>	<b>25.821,26</b>
Araba/Álava	0,00	0,00	0,00
Gipuzkoa	25.821,26	0,00	25.821,26
Bizkaia	0,00	0,00	0,00
<b>CEUTA</b>	<b>0,00</b>	<b>0,00</b>	<b>0,00</b>
<b>MELILLA</b>	<b>0,00</b>	<b>0,00</b>	<b>0,00</b>
<b>TOTALES</b>	<b>28.887,26</b>	<b>321.901,56</b>	<b>350.788,82</b>

Cuadro III.25.2 IMPORTE DEL SUBSIDIO DE RIESGO DURANTE LA LACTANCIA NATURAL POR RÉGIMENES.  
Entidades Gestoras. (Año 2019)

COMUNIDADES AUTÓNOMAS	AUTÓNOMOS	ACC. TRAB. Y ENF. PROF.	TOTAL RÉGIMENES
<b>ANDALUCÍA</b>	<b>0,00</b>	<b>78.254,72</b>	<b>78.254,72</b>
Almería	0,00	17.366,58	17.366,58
Cádiz	0,00	3.149,00	3.149,00
Córdoba	0,00	0,00	0,00
Granada	0,00	9.989,38	9.989,38
Huelva	0,00	0,00	0,00
Jaén	0,00	0,00	0,00
Málaga	0,00	47.749,76	47.749,76
Sevilla	0,00	0,00	0,00
<b>ARAGÓN</b>	<b>0,00</b>	<b>0,00</b>	<b>0,00</b>
Huesca	0,00	0,00	0,00
Teruel	0,00	0,00	0,00
Zaragoza	0,00	0,00	0,00
<b>ASTURIAS</b>	<b>0,00</b>	<b>8.876,85</b>	<b>8.876,85</b>
Asturias	0,00	8.876,85	8.876,85
<b>BALEARS, ILLES</b>	<b>0,00</b>	<b>0,00</b>	<b>0,00</b>
Baleares, Illes	0,00	0,00	0,00
<b>CANARIAS</b>	<b>0,00</b>	<b>0,00</b>	<b>0,00</b>
Palmas, Las	0,00	0,00	0,00
S. C. Tenerife	0,00	0,00	0,00
<b>CANTABRIA</b>	<b>0,00</b>	<b>0,00</b>	<b>0,00</b>
Cantabria	0,00	0,00	0,00
<b>CASTILLA-LA MANCHA</b>	<b>0,00</b>	<b>0,00</b>	<b>0,00</b>
Albacete	0,00	0,00	0,00
Ciudad Real	0,00	0,00	0,00
Cuenca	0,00	0,00	0,00
Guadalajara	0,00	0,00	0,00
Toledo	0,00	0,00	0,00
<b>CASTILLA Y LEÓN</b>	<b>0,00</b>	<b>117.980,56</b>	<b>117.980,56</b>
Ávila	0,00	0,00	0,00
Burgos	0,00	0,00	0,00
León	0,00	13.193,02	13.193,02
Palencia	0,00	6.246,64	6.246,64
Salamanca	0,00	74.426,97	74.426,97
Segovia	0,00	0,00	0,00
Soria	0,00	9.382,46	9.382,46
Valladolid	0,00	14.731,47	14.731,47
Zamora	0,00	0,00	0,00
<b>CATALUÑA</b>	<b>0,00</b>	<b>0,00</b>	<b>0,00</b>
Barcelona	0,00	0,00	0,00
Girona	0,00	0,00	0,00
Lleida	0,00	0,00	0,00
Tarragona	0,00	0,00	0,00
<b>EXTREMADURA</b>	<b>0,00</b>	<b>0,00</b>	<b>0,00</b>
Badajoz	0,00	0,00	0,00
Cáceres	0,00	0,00	0,00
<b>GALICIA</b>	<b>0,00</b>	<b>56.222,05</b>	<b>56.222,05</b>
Coruña, A	0,00	31.052,15	31.052,15
Lugo	0,00	0,00	0,00
Ourense	0,00	0,00	0,00
Pontevedra	0,00	25.169,90	25.169,90
<b>RIOJA, LA</b>	<b>0,00</b>	<b>0,00</b>	<b>0,00</b>
Rioja, La	0,00	0,00	0,00
<b>MADRID</b>	<b>0,00</b>	<b>66.383,36</b>	<b>66.383,36</b>
Madrid	0,00	66.383,36	66.383,36
<b>MURCIA</b>	<b>0,00</b>	<b>0,00</b>	<b>0,00</b>
Murcia	0,00	0,00	0,00
<b>NAVARRA</b>	<b>0,00</b>	<b>0,00</b>	<b>0,00</b>
Navarra	0,00	0,00	0,00
<b>C. VALENCIANA</b>	<b>0,00</b>	<b>0,00</b>	<b>0,00</b>
Alicante/Alacant	0,00	0,00	0,00
Castellón/Castelló	0,00	0,00	0,00
Valencia/València	0,00	0,00	0,00
<b>PAÍS VASCO</b>	<b>31.935,50</b>	<b>6.561,00</b>	<b>38.496,50</b>
Araba/Alava	0,00	0,00	0,00
Gipuzkoa	31.935,50	6.561,00	38.496,50
Bizkaia	0,00	0,00	0,00
<b>CEUTA</b>	<b>0,00</b>	<b>0,00</b>	<b>0,00</b>
<b>MELILLA</b>	<b>0,00</b>	<b>0,00</b>	<b>0,00</b>
<b>TOTALES</b>	<b>31.935,50</b>	<b>334.278,54</b>	<b>366.214,04</b>

### 3.4. Cuidado de menores afectados por cáncer u otra enfermedad grave

La Ley 39/2010, de 22 de diciembre, de Presupuestos Generales del Estado para el año 2011 estableció una nueva prestación económica por cuidado de menores afectados por cáncer u otra enfermedad grave. Dicha prestación fue objeto de desarrollo reglamentario por el Real Decreto 1148/011, de 29 de julio de 2011.

Esta prestación tiene la consideración de profesional y el gasto se imputa al régimen de Accidentes de Trabajo y Enfermedades Profesionales. El cuadro siguiente refleja el gasto desde el año 2011.

**Cuadro III.26 GASTO EN CUIDADO DE MENORES AFECTADOS POR CÁNCER U OTRA ENFERMEDAD GRAVE**

Millones de euros		
AÑO	A.T. y E.P. (1)	TOTAL
2011	2,99	<b>2,99</b>
2012	15,13	<b>15,13</b>
2013	21,71	<b>21,71</b>
2014	27,59	<b>27,59</b>
2015	34,93	<b>34,93</b>
2016	48,93	<b>48,93</b>
2017	66,50	<b>66,50</b>
2018	85,85	<b>85,85</b>
2019	111,35	<b>111,35</b>

Fuente: Cuentas y Balances del Sistema de Seguridad Social 2011-2019.

Incluye el gasto en esta prestación gestionado por las Mutuas

El gasto en la prestación por Cuidado de menores afectados por cáncer u otra enfermedad grave de las Entidades Gestoras de la Seguridad Social, durante los años 2018 y 2019, desglosado por regímenes, comunidades autónomas y provincias, se ofrece en el cuadro III.27 adjunto.



**Cuadro III.27 IMPORTE DEL SUBSIDIO POR CUIDADO DE MENORES AFECTADOS POR CÁNCER U OTRA ENFERMEDAD GRAVE**

Cuadro III.27.1 IMPORTE DEL SUBSIDIO POR CUIDADO DE MENORES AFECTADOS POR CÁNCER U OTRA ENFERMEDAD GRAVE.  
Entidades Gestoras. (Año 2018)

COMUNIDADES AUTÓNOMAS	ACC. TRAB. Y ENF. PROF.	TOTAL RÉGIMENES
<b>ANDALUCÍA</b>	<b>524.259,02</b>	<b>524.259,02</b>
Almería	48.270,95	48.270,95
Cádiz	68.814,89	68.814,89
Córdoba	49.576,06	49.576,06
Granada	33.215,23	33.215,23
Huelva	0,00	0,00
Jaén	36.914,31	36.914,31
Málaga	125.193,12	125.193,12
Sevilla	162.274,46	162.274,46
<b>ARAGÓN</b>	<b>2.586,25</b>	<b>2.586,25</b>
Huesca	2.586,25	2.586,25
Teruel	0,00	0,00
Zaragoza	0,00	0,00
<b>ASTURIAS</b>	<b>4.431,66</b>	<b>4.431,66</b>
Asturias	4.431,66	4.431,66
<b>BALEARS, ILLES</b>	<b>9.005,36</b>	<b>9.005,36</b>
Baleares, Illes	9.005,36	9.005,36
<b>CANARIAS</b>	<b>0,00</b>	<b>0,00</b>
Palmas, Las	0,00	0,00
S. C. Tenerife	0,00	0,00
<b>CANTABRIA</b>	<b>11.129,09</b>	<b>11.129,09</b>
Cantabria	11.129,09	11.129,09
<b>CASTILLA-LA MANCHA</b>	<b>27.593,26</b>	<b>27.593,26</b>
Albacete	9.079,84	9.079,84
Ciudad Real	12.218,58	12.218,58
Cuenca	0,00	0,00
Guadalajara	0,00	0,00
Toledo	6.294,84	6.294,84
<b>CASTILLA Y LEÓN</b>	<b>38.794,60</b>	<b>38.794,60</b>
Ávila	0,00	0,00
Burgos	625,18	625,18
León	7.969,51	7.969,51
Palencia	0,00	0,00
Salamanca	0,00	0,00
Segovia	7.131,96	7.131,96
Soria	0,00	0,00
Valladolid	23.067,95	23.067,95
Zamora	0,00	0,00
<b>CATALUÑA</b>	<b>32.295,24</b>	<b>32.295,24</b>
Barcelona	32.295,24	32.295,24
Girona	0,00	0,00
Lleida	0,00	0,00
Tarragona	0,00	0,00
<b>EXTREMADURA</b>	<b>10.504,36</b>	<b>10.504,36</b>
Badajoz	0,00	0,00
Cáceres	10.504,36	10.504,36
<b>GALICIA</b>	<b>165.814,44</b>	<b>165.814,44</b>
Coruña, A	27.775,62	27.775,62
Lugo	13.705,15	13.705,15
Ourense	0,00	0,00
Pontevedra	124.333,67	124.333,67
<b>RIOJA, LA</b>	<b>9.404,62</b>	<b>9.404,62</b>
Rioja, La	9.404,62	9.404,62
<b>MADRID</b>	<b>318.243,98</b>	<b>318.243,98</b>
Madrid	318.243,98	318.243,98
<b>MURCIA</b>	<b>2.988,40</b>	<b>2.988,40</b>
Murcia	2.988,40	2.988,40
<b>NAVARRA</b>	<b>33.446,74</b>	<b>33.446,74</b>
Navarra	33.446,74	33.446,74
<b>C. VALENCIANA</b>	<b>21.660,38</b>	<b>21.660,38</b>
Alicante/Alacant	7.706,63	7.706,63
Castellón/Castelló	0,00	0,00
Valencia/València	13.953,75	13.953,75
<b>PAÍS VASCO</b>	<b>410.505,09</b>	<b>410.505,09</b>
Araba/Álava	27.079,20	27.079,20
Gipuzkoa	219.604,53	219.604,53
Bizkaia	163.821,36	163.821,36
<b>CEUTA</b>	<b>0,00</b>	<b>0,00</b>
<b>MELILLA</b>	<b>0,00</b>	<b>0,00</b>
<b>TOTALES</b>	<b>1.622.662,49</b>	<b>1.622.662,49</b>

Cuadro III.27.2 IMPORTE DEL SUBSIDIO POR CUIDADO DE MENORES AFECTADOS POR CÁNCER U OTRA ENFERMEDAD GRAVE. Entidades Gestoras. (Año 2019)

COMUNIDADES AUTÓNOMAS	ACC. TRAB. Y ENF. PROF.	TOTAL REGÍMENES
<b>ANDALUCÍA</b>	<b>616.671,92</b>	<b>616.671,92</b>
Almería	75.629,98	75.629,98
Cádiz	26.286,46	26.286,46
Córdoba	45.864,11	45.864,11
Granada	51.938,04	51.938,04
Huelva	0,00	0,00
Jaén	46.777,90	46.777,90
Málaga	134.994,49	134.994,49
Sevilla	235.180,94	235.180,94
<b>ARAGÓN</b>	<b>0,00</b>	<b>0,00</b>
Huesca	0,00	0,00
Teruel	0,00	0,00
Zaragoza	0,00	0,00
<b>ASTURIAS</b>	<b>12.627,85</b>	<b>12.627,85</b>
Asturias	12.627,85	12.627,85
<b>BALEARS, ILLES</b>	<b>10.243,58</b>	<b>10.243,58</b>
Baleares, Illes	10.243,58	10.243,58
<b>CANARIAS</b>	<b>0,00</b>	<b>0,00</b>
Palmas, Las	0,00	0,00
S. C. Tenerife	0,00	0,00
<b>CANTABRIA</b>	<b>12.671,70</b>	<b>12.671,70</b>
Cantabria	12.671,70	12.671,70
<b>CASTILLA-LA MANCHA</b>	<b>12.222,13</b>	<b>12.222,13</b>
Albacete	2.519,14	2.519,14
Ciudad Real	9.702,99	9.702,99
Cuenca	0,00	0,00
Guadalajara	0,00	0,00
Toledo	0,00	0,00
<b>CASTILLA Y LEÓN</b>	<b>58.775,37</b>	<b>58.775,37</b>
Ávila	0,00	0,00
Burgos	0,00	0,00
León	0,00	0,00
Palencia	0,00	0,00
Salamanca	0,00	0,00
Segovia	33.731,28	33.731,28
Soria	0,00	0,00
Valladolid	25.044,09	25.044,09
Zamora	0,00	0,00
<b>CATALUÑA</b>	<b>27.909,80</b>	<b>27.909,80</b>
Barcelona	27.909,80	27.909,80
Girona	0,00	0,00
Lleida	0,00	0,00
Tarragona	0,00	0,00
<b>EXTREMADURA</b>	<b>26.211,03</b>	<b>26.211,03</b>
Badajoz	0,00	0,00
Cáceres	26.211,03	26.211,03
<b>GALICIA</b>	<b>132.537,83</b>	<b>132.537,83</b>
Coruña, A	10.345,26	10.345,26
Lugo	12.196,53	12.196,53
Ourense	0,00	0,00
Pontevedra	109.996,04	109.996,04
<b>RIOJA, LA</b>	<b>11.324,62</b>	<b>11.324,62</b>
Rioja, La	11.324,62	11.324,62
<b>MADRID</b>	<b>266.599,23</b>	<b>266.599,23</b>
Madrid	266.599,23	266.599,23
<b>MURCIA</b>	<b>4.512,07</b>	<b>4.512,07</b>
Murcia	4.512,07	4.512,07
<b>NAVARRA</b>	<b>32.012,57</b>	<b>32.012,57</b>
Navarra	32.012,57	32.012,57
<b>C. VALENCIANA</b>	<b>14.760,60</b>	<b>14.760,60</b>
Alicante/Alacant	0,00	0,00
Castellón/Castelló	0,00	0,00
Valencia/València	14.760,60	14.760,60
<b>PAÍS VASCO</b>	<b>391.530,82</b>	<b>391.530,82</b>
Araba/Álava	25.504,21	25.504,21
Gipuzkoa	189.017,26	189.017,26
Bizkaia	177.009,35	177.009,35
<b>CEUTA</b>	<b>0,00</b>	<b>0,00</b>
<b>MELILLA</b>	<b>0,00</b>	<b>0,00</b>
<b>TOTALES</b>	<b>1.630.611,12</b>	<b>1.630.611,12</b>

#### 4. PROTECCION FAMILIAR

En 2019, en virtud del RD-Ley 8/2019, se aumentó la prestación por hijo a cargo no discapacitado, desde 291€ a 341€. Además, la prestación aumenta hasta los 588€ para aquellos hogares con mayor pobreza en función de una escala específica. También ha aumentado el límite de ingresos para tener derecho a la prestación.

El Real Decreto-ley 20/2020, de 29 de mayo, establece el ingreso mínimo vital como prestación económica de naturaleza no contributiva, dirigida a prevenir el riesgo de pobreza y exclusión social de las personas que viven solas o integradas en una unidad de convivencia, cuando se encuentren en una situación de vulnerabilidad por carecer de recursos económicos suficientes para la cobertura de sus necesidades básicas.

Este Real Decreto-ley ha suprimido la asignación económica por hijo o menor a cargo sin discapacidad o con discapacidad inferior al 33 por ciento, pues esta prestación se integrará en el citado ingreso.

Las estadísticas referidas a perceptores de protección familiar se recogen en el cuadro III.28 que contiene el número de beneficiarios desde el año 2004, de acuerdo con una estructura anterior y con la clasificación establecida como consecuencia de la aplicación de la Ley 35/2007, de 17 de noviembre, por la que se incrementan las cuantías de las prestaciones por hijo a cargo de entre 0 y 3 años, disposición posteriormente derogada por la aplicación del Real Decreto-Ley 8/2010, de medidas extraordinarias para la reducción del déficit público.

**Cuadro III.28 NÚMERO DE BENEFICIARIOS DE PRESTACIONES FAMILIARES DE PAGO PERIÓDICO**

Cuadro III.28.1 NÚMERO DE BENEFICIARIOS DE PRESTACIONES FAMILIARES DE PAGO PERIÓDICO

AÑO		HIJOS DE AFILIADOS	HIJOS DE NO AFILIADOS	HIJOS CON MINUSVALÍA			TOTAL	
		< 18 años	< 18 años	< 18 y 33%	> 18 y 65%	> 18 y 75%		SUMA
2004	Enero	754.088	220.899	72.679	87.043	53.442	213.164	<b>1.188.151</b>
	Julio	581.822	231.247	72.499	88.614	54.047	215.160	<b>1.028.229</b>
2005	Enero	621.388	274.307	73.356	89.177	54.385	216.918	<b>1.112.613</b>
	Julio	517.527	288.848	73.315	89.822	54.425	217.562	<b>1.023.937</b>
2006	Enero	535.277	330.072	73.881	90.431	54.960	219.272	<b>1.084.621</b>
	Julio	435.527	324.277	74.345	92.239	55.824	222.408	<b>982.212</b>
2007	Enero	447.746	360.987	74.635	93.661	56.493	224.789	<b>1.033.522</b>
	Julio	362.914	334.991	75.555	95.346	57.141	228.042	<b>925.947</b>
2008	Enero	374.289	385.317	76.595	96.730	57.699	231.024	<b>990.630</b>
	Julio	334.096	406.918	78.060	98.539	58.085	234.684	<b>975.698</b>
2009	Enero	342.207	474.702	79.992	100.781	58.464	239.237	<b>1.056.146</b>

Cuadro III.28.2 NÚMERO DE BENEFICIARIOS DE PRESTACIONES FAMILIARES DE PAGO PERIÓDICO

AÑO	HIJOS SIN MINUSVALÍA		HIJOS CON MINUSVALÍA				SUMA	TOTAL	
	De 0 a 2 años	De 3 a 18 años	De 0 a 2 años y 33%	De 3 a 18 años y 33%	> 18 y 65%	> 18 y 75%			
2009	Julio	122.569	679.048	4.116	78.754	102.676	58.931	244.477	<b>1.046.094</b>
2010	Enero	143.870	757.747	3.838	80.760	105.161	59.649	249.408	<b>1.151.025</b>
2010	Julio	267.936	670.521	6.803	80.537	107.094	60.162	254.596	<b>1.193.053</b>
2011	Enero	283.840	706.753	9.304	80.233	108.607	60.833	258.977	<b>1.249.570</b>
2011	Julio	971.345		91.940		109.423	61.405	262.768	<b>1.234.113</b>
2012	Enero	1.029.080		94.694		110.834	62.029	267.557	<b>1.296.637</b>
2012	Julio	1.001.725		98.069		112.232	62.517	272.818	<b>1.274.543</b>
2013	Enero	1.044.581		100.191		113.318	63.083	276.592	<b>1.321.173</b>
2013	Julio	1.068.103		102.849		114.682	63.482	281.013	<b>1.349.116</b>
2014	Enero	1.152.160		105.494		115.812	64.101	285.407	<b>1.437.567</b>
2014	Julio	1.153.627		107.851		116.978	64.575	289.404	<b>1.443.031</b>
2015	Enero	1.233.360		109.897		118.218	65.180	293.295	<b>1.526.655</b>
2015	Julio	1.195.506		112.185		119.071	65.558	296.814	<b>1.492.320</b>
2016	Enero	1.263.388		113.321		120.453	66.178	299.952	<b>1.563.340</b>
2016	Julio	1.246.138		114.709		121.380	66.746	302.835	<b>1.548.973</b>
2017	Enero	1.316.293		116.768		122.574	67.363	306.705	<b>1.622.998</b>
2017	Julio	1.249.068		119.371		123.698	68.000	311.069	<b>1.560.137</b>
2018	Enero	1.306.854		121.545		124.728	68.688	314.961	<b>1.621.815</b>
2018	Julio	1.202.861		123.476		125.607	69.213	318.296	<b>1.521.157</b>
2019	Enero	1.262.950		125.906		126.761	69.933	322.600	<b>1.585.550</b>
2019	Julio	1.166.896		127.966		127.746	70.522	326.234	<b>1.493.130</b>
2020	Enero	1.223.478		131.117		128.886	71.200	331.203	<b>1.554.681</b>

Se ofrece a continuación la evolución del gasto en prestaciones familiares desde el año 2005, de acuerdo con la estructura establecida como consecuencia de la aprobación del Real Decreto-Ley 1/2000, de 14 de enero, que estableció dos nuevas asignaciones familiares de pago único dirigidas a compensar los gastos ocasionados por el nacimiento del tercer o posteriores hijos y el parto múltiple, así como la nueva prestación por nacimiento o adopción de hijo, consistente en un pago único para compensar los gastos derivados del nacimiento, regulado por la Ley 35/2007 de 15 de noviembre. En la actualidad sólo hay dos prestaciones por nacimiento de pago único: la de parto múltiple y la de nacimiento en los supuestos de familias numerosas, monoparentales y por madre discapacitada en grado igual o superior al 65%. La prestación introducida por la Ley 35/2007 ha sido eliminada por Real Decreto-Ley 8/2010, de 20 de mayo de medidas extraordinarias para reducir el déficit público. Por su parte, la prestación por nacimiento a partir del tercer y sucesivos hijos quedó englobada en la de nacimiento en familia numerosa.

**Cuadro III.29 GASTO EN PRESTACIONES FAMILIARES**

Millones de euros

AÑOS	De pago periódico	Por nacimiento de hijo	Por parto múltiple	Por nacimiento de hijo (artículo 188 bis)	TOTAL
2005	880,44	4,92	14,96		<b>900,32</b>
2006	913,15	5,06	17,01		<b>935,22</b>
2007	940,78	4,88	18,60	33,96	<b>998,22</b>
2008	1.024,71	16,56	21,82	141,81	<b>1.204,90</b>
2009	1.109,64	21,79	22,91	134,74	<b>1.289,09</b>
2010	1.183,25	22,77	22,46	144,14	<b>1.372,62</b>
2011	1.244,37	22,19	23,07	16,90	<b>1.306,52</b>
2012	963,44	13,32	13,99	0,03	<b>990,77</b>
2013	1.312,57	23,72	21,63	0,02	<b>1.357,94</b>
2014	1.679,11	32,50	29,87	0,01	<b>1.741,50</b>
2015	1.407,87	27,88	21,64		<b>1.457,39</b>
2016	1.443,94	27,77	20,90		<b>1.492,61</b>
2017	1.477,50	26,91	21,05		<b>1.525,46</b>
2018	1.520,60	28,14	18,70		<b>1.567,44</b>
2019	1.620,79	25,68	20,30		<b>1.666,77</b>

Fuente: Cuentas y Balances del Sistema de Seguridad Social 2005-2019.

El cuadro III.30 muestra el importe de las prestaciones familiares por provincias, comunidades autónomas y regímenes de los años 2015 a 2019.

## Cuadro III.30 IMPORTE PRESTACIONES FAMILIARES

## Cuadro III.30.1 IMPORTE PRESTACIONES FAMILIARES (Año 2015)

COMUNIDADES AUTÓNOMAS	HIJO A CARGO	HIJO CON MINUSVALÍA	PRESTACIÓN POR NACIMIENTO	PRESTACIÓN POR PARTO MÚLTIPLE	PREST. POR NACIMIENTO (art. 188bis L.G.S.S.)	TOTAL
<b>ANDALUCÍA</b>	<b>103.501.829,29</b>	<b>189.670.512,69</b>	<b>5.551.551,33</b>	<b>3.719.742,41</b>	<b>0,00</b>	<b>302.443.635,72</b>
Almería	10.308.012,59	12.182.518,80	758.573,08	318.781,20	0,00	23.567.885,67
Cádiz	18.123.434,69	27.716.657,39	703.032,84	468.796,80	0,00	47.011.921,72
Córdoba	8.495.121,29	21.079.809,37	506.948,64	336.979,20	0,00	30.418.858,50
Granada	11.308.127,96	21.602.903,07	692.261,42	358.846,01	0,00	33.962.138,46
Huelva	6.142.806,19	13.360.617,48	344.905,71	209.786,40	0,00	20.058.115,78
Jaén	7.732.100,77	13.926.857,78	428.647,97	204.720,00	0,00	22.292.326,52
Málaga	17.731.420,12	35.451.198,53	1.030.249,64	777.226,80	0,00	54.990.095,09
Sevilla	23.660.805,68	44.349.950,27	1.086.932,03	1.044.606,00	0,00	70.142.293,98
<b>ARAGÓN</b>	<b>7.270.678,10</b>	<b>27.436.965,00</b>	<b>653.740,68</b>	<b>694.810,80</b>	<b>0,00</b>	<b>36.056.194,58</b>
Huesca	1.217.919,94	4.934.092,70	103.910,58	119.234,40	0,00	6.375.157,62
Teruel	819.823,58	2.941.073,07	67.484,23	51.800,40	0,00	3.880.181,28
Zaragoza	5.232.934,58	19.561.799,23	482.345,87	523.776,00	0,00	25.800.855,68
<b>ASTURIAS</b>	<b>4.629.307,93</b>	<b>33.106.629,87</b>	<b>291.286,21</b>	<b>274.821,60</b>	<b>0,00</b>	<b>38.302.045,61</b>
Asturias	4.629.307,93	33.106.629,87	291.286,21	274.821,60	0,00	38.302.045,61
<b>BALEARS, ILLES</b>	<b>5.292.457,04</b>	<b>16.932.052,28</b>	<b>770.387,05</b>	<b>531.192,00</b>	<b>0,00</b>	<b>23.526.088,37</b>
Baleares, Illes	5.292.457,04	16.932.052,28	770.387,05	531.192,00	0,00	23.526.088,37
<b>CANARIAS</b>	<b>19.744.753,15</b>	<b>55.392.607,08</b>	<b>1.127.644,48</b>	<b>800.727,60</b>	<b>0,00</b>	<b>77.065.732,31</b>
Palmas, Las	10.662.476,54	31.412.402,57	618.577,06	432.644,40	0,00	43.126.100,57
S. C. Tenerife	9.082.276,61	23.980.204,51	509.067,42	368.083,20	0,00	33.939.631,74
<b>CANTABRIA</b>	<b>2.738.525,81</b>	<b>15.753.473,71</b>	<b>171.125,58</b>	<b>225.458,13</b>	<b>0,00</b>	<b>18.888.583,23</b>
Cantabria	2.738.525,81	15.753.473,71	171.125,58	225.458,13	0,00	18.888.583,23
<b>CASTILLA-LA MANCHA</b>	<b>15.910.300,36</b>	<b>46.805.205,68</b>	<b>1.377.759,19</b>	<b>956.550,00</b>	<b>0,00</b>	<b>65.049.815,23</b>
Albacete	3.346.798,04	10.986.551,80	325.744,31	176.287,20	0,00	14.835.381,35
Ciudad Real	4.651.447,05	11.807.023,07	390.027,62	243.726,00	0,00	17.092.223,74
Cuenca	1.293.412,01	5.219.291,66	93.603,62	90.764,40	0,00	6.697.071,69
Guadalajara	1.211.255,57	4.515.285,40	130.025,93	124.396,80	0,00	5.980.963,70
Toledo	5.407.387,69	14.277.053,75	438.357,71	321.375,60	0,00	20.444.174,75
<b>CASTILLA Y LEÓN</b>	<b>11.860.287,49</b>	<b>75.144.821,97</b>	<b>1.017.547,63</b>	<b>918.911,20</b>	<b>0,00</b>	<b>88.941.568,29</b>
Ávila	1.174.201,14	4.576.995,16	90.190,94	31.106,40	0,00	5.872.493,64
Burgos	1.508.410,43	11.393.518,42	127.175,92	152.977,20	0,00	13.182.081,97
León	2.306.916,56	15.087.260,11	208.226,30	165.922,80	0,00	17.768.325,77
Palencia	771.245,01	4.699.367,52	47.082,78	67.414,80	0,00	5.585.110,11
Salamanca	1.714.383,13	10.145.856,60	159.531,94	119.329,20	0,00	12.139.100,87
Segovia	752.441,23	4.757.908,69	88.913,91	67.362,00	0,00	5.666.625,83
Soria	361.219,70	2.846.716,60	46.000,00	33.714,00	0,00	3.287.650,30
Valladolid	2.428.724,89	14.868.000,04	189.540,74	230.716,80	0,00	17.716.982,47
Zamora	842.745,40	6.769.198,83	60.885,10	50.368,00	0,00	7.723.197,33
<b>CATALUÑA</b>	<b>42.887.963,79</b>	<b>147.145.182,91</b>	<b>4.942.216,64</b>	<b>3.734.935,36</b>	<b>0,00</b>	<b>198.710.298,70</b>
Barcelona	27.351.694,30	107.388.563,12	3.230.480,00	2.763.452,56	0,00	140.734.189,98
Girona	5.972.088,57	13.210.994,71	600.707,33	360.223,20	0,00	20.144.013,81
Lleida	3.036.438,74	8.853.901,77	373.378,41	152.898,00	0,00	12.416.616,92
Tarragona	6.527.742,18	17.691.723,31	737.650,90	458.361,60	0,00	25.415.477,99
<b>EXTREMADURA</b>	<b>10.650.911,11</b>	<b>30.313.542,50</b>	<b>585.494,86</b>	<b>381.084,00</b>	<b>0,00</b>	<b>41.931.032,47</b>
Badajoz	7.333.014,57	19.051.086,64	388.047,34	256.660,80	0,00	27.028.809,35
Cáceres	3.317.896,54	11.262.455,86	197.447,52	124.423,20	0,00	14.902.223,12
<b>GALICIA</b>	<b>12.007.549,10</b>	<b>81.167.351,15</b>	<b>741.357,98</b>	<b>855.426,00</b>	<b>0,00</b>	<b>94.771.684,23</b>
Coruña, A	4.290.102,68	34.352.659,08	269.075,14	432.868,80	0,00	39.344.705,70
Lugo	1.548.647,67	10.506.963,20	134.258,15	59.631,60	0,00	12.249.500,62
Ourense	1.236.364,22	8.649.379,21	71.633,16	72.603,60	0,00	10.029.980,19
Pontevedra	4.932.434,53	27.658.349,66	266.391,53	290.322,00	0,00	33.147.497,72
<b>RIOJA, LA</b>	<b>2.217.047,81</b>	<b>6.153.719,05</b>	<b>241.822,10</b>	<b>160.773,60</b>	<b>0,00</b>	<b>8.773.362,56</b>
Rioja, La	2.217.047,81	6.153.719,05	241.822,10	160.773,60	0,00	8.773.362,56
<b>MADRID</b>	<b>28.740.537,38</b>	<b>124.541.423,21</b>	<b>4.086.521,51</b>	<b>3.525.859,20</b>	<b>0,00</b>	<b>160.894.341,30</b>
Madrid	28.740.537,38	124.541.423,21	4.086.521,51	3.525.859,20	0,00	160.894.341,30
<b>MURCIA</b>	<b>17.866.628,55</b>	<b>40.180.575,87</b>	<b>1.711.749,07</b>	<b>735.487,52</b>	<b>0,00</b>	<b>60.494.441,01</b>
Murcia	17.866.628,55	40.180.575,87	1.711.749,07	735.487,52	0,00	60.494.441,01
<b>NAVARRA</b>	<b>3.131.603,35</b>	<b>13.479.577,10</b>	<b>322.378,55</b>	<b>411.893,57</b>	<b>0,00</b>	<b>17.345.452,57</b>
Navarra	3.131.603,35	13.479.577,10	322.378,55	411.893,57	0,00	17.345.452,57
<b>C. VALENCIANA</b>	<b>39.463.940,01</b>	<b>108.493.554,34</b>	<b>2.779.634,10</b>	<b>2.343.762,12</b>	<b>0,00</b>	<b>153.080.890,57</b>
Alicante/Alacant	16.936.247,98	33.224.566,95	1.167.729,51	800.745,60	0,00	52.129.290,04
Castellón/Castelló	4.454.740,99	14.119.156,07	368.679,64	305.848,80	0,00	19.248.425,50
Valencia/València	18.072.951,04	61.149.831,32	1.243.224,95	1.237.167,72	0,00	81.703.175,03
<b>PAÍS VASCO</b>	<b>6.937.449,90</b>	<b>51.277.120,30</b>	<b>953.263,18</b>	<b>1.270.287,60</b>	<b>0,00</b>	<b>60.438.120,98</b>
Araba/Álava	1.465.724,38	6.249.273,69	222.441,47	202.244,40	0,00	8.139.683,94
Gipuzkoa	1.556.474,75	15.098.760,16	218.356,42	451.108,80	0,00	17.324.700,13
Bizkaia	3.915.250,77	29.929.086,45	512.465,29	616.934,40	0,00	34.973.736,91
<b>CEUTA</b>	<b>2.464.250,41</b>	<b>1.843.508,89</b>	<b>213.088,67</b>	<b>31.066,80</b>	<b>0,00</b>	<b>4.551.914,77</b>
<b>MELILLA</b>	<b>3.047.670,52</b>	<b>2.666.075,13</b>	<b>341.413,71</b>	<b>69.916,80</b>	<b>0,00</b>	<b>6.125.076,16</b>
<b>S. CENTRALES</b>	<b>0,00</b>	<b>0,00</b>	<b>0,00</b>	<b>0,00</b>	<b>3.286,04</b>	<b>3.286,04</b>
<b>TOTALES</b>	<b>340.363.691,10</b>	<b>1.067.503.898,73</b>	<b>27.879.982,52</b>	<b>21.642.706,31</b>	<b>3.286,04</b>	<b>1.457.393.564,70</b>

Cuadro III.30.2 IMPORTE PRESTACIONES FAMILIARES (Año 2016)

COMUNIDADES AUTÓNOMAS	HIJO A CARGO	HIJO CON MINUSVALÍA	PRESTACIÓN POR NACIMIENTO	PRESTACIÓN POR PARTO MÚLTIPLE	TOTAL
<b>ANDALUCÍA</b>	<b>107.394.769,63</b>	<b>194.574.893,94</b>	<b>5.871.523,98</b>	<b>3.498.284,07</b>	<b>311.339.471,62</b>
Almería	10.703.713,66	12.590.233,56	929.101,04	284.637,60	24.507.685,86
Cádiz	18.578.175,91	28.524.284,66	822.459,67	534.361,89	48.459.282,13
Córdoba	8.935.137,69	21.458.993,84	514.149,09	300.956,40	31.209.237,02
Granada	11.672.489,64	22.145.277,66	728.851,74	388.508,58	34.935.127,62
Huelva	6.466.449,99	13.504.513,22	348.781,86	182.994,00	20.502.739,07
Jaén	7.919.723,65	14.263.618,65	417.212,94	196.348,80	22.796.904,04
Málaga	18.432.214,87	36.452.927,63	998.694,88	721.360,80	56.605.198,18
Sevilla	24.686.864,22	45.635.044,72	1.112.272,76	889.116,00	72.323.297,70
<b>ARAGÓN</b>	<b>7.511.673,61</b>	<b>27.815.870,14</b>	<b>738.581,27</b>	<b>651.774,00</b>	<b>36.717.899,02</b>
Huesca	1.253.187,74	5.013.992,90	126.813,90	60.106,80	6.454.101,34
Teruel	845.709,20	3.033.275,30	93.000,00	65.414,40	4.037.398,90
Zaragoza	5.412.776,67	19.768.601,94	518.767,37	526.252,80	26.226.398,78
<b>ASTURIAS</b>	<b>4.844.408,71</b>	<b>33.414.964,50</b>	<b>310.329,01</b>	<b>319.262,40</b>	<b>38.888.964,62</b>
Asturias	4.844.408,71	33.414.964,50	310.329,01	319.262,40	38.888.964,62
<b>BALEARS, ILLES</b>	<b>5.458.026,79</b>	<b>17.236.608,75</b>	<b>760.542,30</b>	<b>525.434,40</b>	<b>23.980.612,24</b>
Baleares, Illes	5.458.026,79	17.236.608,75	760.542,30	525.434,40	23.980.612,24
<b>CANARIAS</b>	<b>19.797.028,89</b>	<b>56.715.580,50</b>	<b>1.002.538,17</b>	<b>748.334,40</b>	<b>78.263.481,96</b>
Palmas, Las	10.608.695,29	32.071.394,51	548.890,46	429.098,40	43.658.078,66
S. C. Tenerife	9.188.333,60	24.644.185,99	453.647,71	319.236,00	34.605.403,30
<b>CANTABRIA</b>	<b>2.925.893,89</b>	<b>15.925.727,35</b>	<b>203.540,12</b>	<b>245.679,60</b>	<b>19.300.840,96</b>
Cantabria	2.925.893,89	15.925.727,35	203.540,12	245.679,60	19.300.840,96
<b>CASTILLA-LA MANCHA</b>	<b>16.437.324,29</b>	<b>48.018.985,91</b>	<b>1.298.551,83</b>	<b>858.363,60</b>	<b>66.613.225,63</b>
Albacete	3.574.542,05	11.258.390,93	262.782,19	162.196,80	15.257.911,97
Ciudad Real	4.916.914,16	12.076.907,43	339.164,00	193.712,40	17.526.697,99
Cuenca	1.327.582,40	5.242.850,15	103.000,00	86.433,60	6.759.866,15
Guadalajara	1.280.015,32	4.669.854,05	121.250,85	104.594,40	6.175.714,62
Toledo	5.338.270,36	14.770.983,35	472.354,79	311.426,40	20.893.034,90
<b>CASTILLA Y LEÓN</b>	<b>12.245.898,51</b>	<b>76.097.123,52</b>	<b>996.041,64</b>	<b>898.958,00</b>	<b>90.238.021,67</b>
Ávila	1.199.612,67	4.659.425,20	96.000,00	49.768,80	6.004.806,67
Burgos	1.565.170,96	11.523.297,37	150.248,42	141.364,80	13.380.081,55
León	2.376.315,84	15.287.133,54	183.550,78	162.133,20	18.009.133,36
Palencia	764.509,61	4.732.322,25	71.000,00	47.016,00	5.614.847,86
Salamanca	1.792.793,40	10.376.252,21	154.242,44	130.960,80	12.454.248,85
Segovia	786.728,75	4.765.546,57	68.000,00	65.335,20	5.685.610,52
Soria	384.000,80	2.867.918,30	40.000,00	28.749,60	3.320.668,70
Valladolid	2.506.728,32	15.120.493,25	190.000,00	226.534,40	18.043.755,97
Zamora	870.038,16	6.764.734,83	43.000,00	47.095,20	7.724.868,19
<b>CATALUÑA</b>	<b>44.863.021,11</b>	<b>152.786.696,69</b>	<b>4.930.993,52</b>	<b>3.683.994,00</b>	<b>206.264.705,32</b>
Barcelona	28.706.535,80	111.461.037,49	3.123.264,08	2.868.337,20	146.159.174,57
Girona	6.142.713,86	13.778.272,94	691.820,51	282.412,80	20.895.220,11
Lleida	3.181.279,02	9.080.067,17	403.859,65	138.493,20	12.803.699,04
Tarragona	6.832.492,43	18.467.319,09	712.049,28	394.750,80	26.406.611,60
<b>EXTREMADURA</b>	<b>11.040.850,84</b>	<b>30.637.194,10</b>	<b>657.491,30</b>	<b>470.264,10</b>	<b>42.805.800,34</b>
Badajoz	7.607.977,43	19.329.129,57	409.963,56	298.216,80	27.645.287,36
Cáceres	3.432.873,41	11.308.064,53	247.527,74	172.047,30	15.160.512,98
<b>GALICIA</b>	<b>12.365.800,17</b>	<b>82.170.780,42</b>	<b>771.763,28</b>	<b>910.914,80</b>	<b>96.219.258,67</b>
Coruña, A	4.396.750,00	34.708.744,21	316.227,65	447.272,40	39.868.994,26
Lugo	1.580.903,98	10.639.135,65	119.149,27	94.216,80	12.433.405,70
Ourense	1.272.329,07	8.713.646,70	54.000,00	60.146,40	10.100.122,17
Pontevedra	5.115.817,12	28.109.253,86	282.386,36	309.279,20	33.816.736,54
<b>RIOJA, LA</b>	<b>2.156.015,78</b>	<b>6.182.839,24</b>	<b>211.607,30</b>	<b>94.137,60</b>	<b>8.644.599,92</b>
Rioja, La	2.156.015,78	6.182.839,24	211.607,30	94.137,60	8.644.599,92
<b>MADRID</b>	<b>30.600.130,63</b>	<b>127.704.094,37</b>	<b>3.072.179,12</b>	<b>3.336.828,00</b>	<b>164.713.232,12</b>
Madrid	30.600.130,63	127.704.094,37	3.072.179,12	3.336.828,00	164.713.232,12
<b>MURCIA</b>	<b>18.394.875,34</b>	<b>40.996.015,27</b>	<b>1.751.093,23</b>	<b>656.359,02</b>	<b>61.798.342,86</b>
Murcia	18.394.875,34	40.996.015,27	1.751.093,23	656.359,02	61.798.342,86
<b>NAVARRA</b>	<b>3.384.432,31</b>	<b>13.889.587,16</b>	<b>392.357,83</b>	<b>321.858,67</b>	<b>17.988.235,97</b>
Navarra	3.384.432,31	13.889.587,16	392.357,83	321.858,67	17.988.235,97
<b>C. VALENCIANA</b>	<b>40.795.124,58</b>	<b>109.883.238,82</b>	<b>3.160.119,01</b>	<b>2.344.448,75</b>	<b>156.182.931,16</b>
Alicante/Alacant	17.393.497,38	33.407.035,55	1.378.132,67	737.318,40	52.915.984,00
Castellón/Castelló	4.649.016,24	14.339.365,42	370.575,29	305.683,20	19.664.640,15
Valencia/València	18.752.610,96	62.136.837,85	1.411.411,05	1.301.447,15	83.602.307,01
<b>PAÍS VASCO</b>	<b>7.579.295,49</b>	<b>51.676.500,51</b>	<b>1.014.090,09</b>	<b>1.253.737,20</b>	<b>61.523.623,29</b>
Araba/Álava	1.585.062,01	6.235.466,59	236.577,26	217.117,20	8.274.223,06
Gipuzkoa	1.754.811,95	15.229.233,57	225.713,97	400.560,00	17.610.319,49
Bizkaia	4.239.421,53	30.211.800,35	551.798,86	636.060,00	35.639.080,74
<b>CEUTA</b>	<b>2.613.061,46</b>	<b>1.862.876,90</b>	<b>252.718,84</b>	<b>23.534,40</b>	<b>4.752.191,60</b>
<b>MELILLA</b>	<b>3.226.934,88</b>	<b>2.720.695,81</b>	<b>375.816,33</b>	<b>54.931,20</b>	<b>6.378.378,22</b>
<b>TOTALES</b>	<b>353.634.566,91</b>	<b>1.090.310.273,90</b>	<b>27.771.878,17</b>	<b>20.897.098,21</b>	<b>1.492.613.817,19</b>

Cuadro III.30.3 IMPORTE PRESTACIONES FAMILIARES (Año 2017)

COMUNIDADES AUTÓNOMAS	HIJO A CARGO	HIJO CON MINUSVALÍA	PRESTACIÓN POR NACIMIENTO	PRESTACIÓN POR PARTO MÚLTIPLE	TOTAL
<b>ANDALUCÍA</b>	<b>109.352.780,43</b>	<b>199.647.749,17</b>	<b>6.015.643,31</b>	<b>3.910.887,19</b>	<b>318.927.060,10</b>
Almería	11.204.078,00	12.998.183,33	1.000.620,34	372.711,60	25.575.593,27
Cádiz	18.544.279,05	29.158.503,73	706.888,32	578.169,31	48.987.840,41
Córdoba	9.143.564,51	21.963.807,23	496.771,82	280.980,00	31.885.123,56
Granada	11.831.606,44	22.757.599,16	625.199,51	435.297,08	35.649.702,19
Huelva	6.650.056,62	13.699.967,00	300.140,10	240.298,80	20.890.462,52
Jaén	8.021.982,91	14.447.715,52	443.908,94	206.932,80	23.120.540,17
Málaga	18.638.475,88	37.498.140,78	955.515,74	736.417,20	57.828.549,60
Sevilla	25.318.737,02	47.123.832,42	1.486.598,54	1.060.080,40	74.989.248,38
<b>ARAGÓN</b>	<b>7.631.788,45</b>	<b>28.459.310,18</b>	<b>686.968,44</b>	<b>651.386,40</b>	<b>37.429.453,47</b>
Huesca	1.276.509,96	5.065.250,80	138.501,21	86.914,80	6.567.176,77
Teruel	882.553,96	3.046.346,30	77.000,00	38.371,20	4.044.271,46
Zaragoza	5.472.724,53	20.347.713,08	471.467,23	526.100,40	26.818.005,24
<b>ASTURIAS</b>	<b>4.948.761,15</b>	<b>33.895.324,83</b>	<b>341.511,65</b>	<b>233.437,20</b>	<b>39.419.034,83</b>
Asturias	4.948.761,15	33.895.324,83	341.511,65	233.437,20	39.419.034,83
<b>BALEARS, ILLES</b>	<b>5.542.420,58</b>	<b>17.585.311,22</b>	<b>649.316,82</b>	<b>517.101,60</b>	<b>24.294.150,22</b>
Baleares, Illes	5.542.420,58	17.585.311,22	649.316,82	517.101,60	24.294.150,22
<b>CANARIAS</b>	<b>19.862.416,64</b>	<b>57.507.987,93</b>	<b>1.124.050,33</b>	<b>788.395,20</b>	<b>79.282.850,10</b>
Palmas, Las	10.524.530,76	32.658.975,52	603.206,52	365.335,20	44.152.048,00
S. C. Tenerife	9.337.885,88	24.849.012,41	520.843,81	423.060,00	35.130.802,10
<b>CANTABRIA</b>	<b>3.015.070,78</b>	<b>16.288.979,39</b>	<b>184.604,43</b>	<b>181.902,00</b>	<b>19.670.556,60</b>
Cantabria	3.015.070,78	16.288.979,39	184.604,43	181.902,00	19.670.556,60
<b>CASTILLA-LA MANCHA</b>	<b>16.572.239,07</b>	<b>48.871.901,76</b>	<b>1.348.312,77</b>	<b>895.040,40</b>	<b>67.687.494,00</b>
Albacete	3.596.694,30	11.486.519,04	294.107,15	193.645,20	15.570.965,69
Ciudad Real	4.990.560,14	12.320.934,03	336.079,07	237.402,00	17.884.975,24
Cuenca	1.339.354,59	5.341.573,46	131.516,47	72.721,20	6.885.165,72
Guadalajara	1.292.937,28	4.796.903,80	122.577,54	97.398,00	6.309.816,62
Toledo	5.352.692,76	14.925.971,43	464.032,54	293.874,00	21.036.570,73
<b>CASTILLA Y LEÓN</b>	<b>12.555.953,68</b>	<b>77.211.824,60</b>	<b>1.013.039,06</b>	<b>802.753,20</b>	<b>91.583.570,54</b>
Ávila	1.215.671,60	4.775.801,91	84.145,26	24.847,20	6.100.465,97
Burgos	1.599.058,69	11.687.425,06	139.253,24	156.634,80	13.582.371,79
León	2.436.283,92	15.475.217,00	175.316,86	139.833,60	18.226.651,38
Palencia	796.852,19	4.770.026,79	67.741,45	42.042,00	5.676.662,43
Salamanca	1.831.454,99	10.610.750,01	155.676,52	84.294,00	12.682.175,52
Segovia	820.736,48	4.810.960,72	91.272,24	58.816,80	5.781.786,24
Soria	398.499,56	2.877.087,16	41.963,00	36.590,40	3.354.140,12
Valladolid	2.590.119,87	15.471.088,83	204.670,49	225.934,80	18.491.813,99
Zamora	867.276,38	6.733.467,12	53.000,00	33.759,60	7.687.503,10
<b>CATALUÑA</b>	<b>45.726.422,13</b>	<b>159.046.776,37</b>	<b>4.687.945,77</b>	<b>3.558.676,80</b>	<b>213.019.821,07</b>
Barcelona	29.246.884,65	115.796.994,64	3.062.433,38	2.668.298,40	150.774.611,07
Girona	6.257.380,24	14.466.700,48	680.375,58	382.827,60	21.787.283,90
Lleida	3.290.130,22	9.336.131,66	305.656,75	122.610,00	13.054.528,63
Tarragona	6.932.027,02	19.446.949,59	639.480,06	384.940,80	27.403.397,47
<b>EXTREMADURA</b>	<b>11.258.056,12</b>	<b>31.031.964,95</b>	<b>595.793,68</b>	<b>418.009,20</b>	<b>43.303.823,95</b>
Badajoz	7.700.287,18	19.577.489,38	389.308,35	267.456,00	27.934.540,91
Cáceres	3.557.768,94	11.454.475,57	206.485,33	150.553,20	15.369.283,04
<b>GALICIA</b>	<b>12.648.476,98</b>	<b>83.277.357,16</b>	<b>779.177,89</b>	<b>1.023.385,60</b>	<b>97.728.397,63</b>
Coruña, A	4.497.653,23	34.861.047,14	297.222,35	465.114,40	40.121.037,12
Lugo	1.667.464,16	10.733.413,50	120.624,23	77.556,00	12.599.057,89
Ourense	1.326.424,88	8.741.238,55	100.181,87	113.910,00	10.281.755,30
Pontevedra	5.156.934,71	28.941.657,97	261.149,44	366.805,20	34.726.547,32
<b>RIOJA, LA</b>	<b>2.203.927,51</b>	<b>6.285.926,07</b>	<b>210.538,35</b>	<b>100.228,80</b>	<b>8.800.620,73</b>
Rioja, La	2.203.927,51	6.285.926,07	210.538,35	100.228,80	8.800.620,73
<b>MADRID</b>	<b>32.118.596,70</b>	<b>131.560.894,48</b>	<b>2.218.932,83</b>	<b>3.546.649,20</b>	<b>169.445.073,21</b>
Madrid	32.118.596,70	131.560.894,48	2.218.932,83	3.546.649,20	169.445.073,21
<b>MURCIA</b>	<b>18.948.149,68</b>	<b>42.029.097,48</b>	<b>1.793.430,47</b>	<b>691.328,59</b>	<b>63.462.006,22</b>
Murcia	18.948.149,68	42.029.097,48	1.793.430,47	691.328,59	63.462.006,22
<b>NAVARRA</b>	<b>3.475.591,81</b>	<b>14.198.064,80</b>	<b>385.059,62</b>	<b>377.918,40</b>	<b>18.436.634,63</b>
Navarra	3.475.591,81	14.198.064,80	385.059,62	377.918,40	18.436.634,63
<b>C. VALENCIANA</b>	<b>41.641.603,39</b>	<b>112.015.452,31</b>	<b>3.226.173,85</b>	<b>2.311.685,80</b>	<b>159.194.915,35</b>
Alicante/Alacant	17.648.950,55	33.750.478,62	1.515.363,93	786.549,00	53.701.342,10
Castellón/Castelló	4.715.566,60	14.639.957,92	500.104,09	286.033,20	20.141.661,81
Valencia/València	19.277.086,24	63.625.015,77	1.210.705,83	1.239.103,60	85.351.911,44
<b>PAÍS VASCO</b>	<b>7.987.378,46</b>	<b>52.369.433,35</b>	<b>1.048.518,10</b>	<b>949.242,00</b>	<b>62.354.571,91</b>
Araba/Álava	1.725.621,83	6.323.449,32	266.596,68	150.343,20	8.466.011,03
Gipuzkoa	1.927.292,22	15.293.092,29	180.487,08	336.646,80	17.737.518,39
Bizkaia	4.334.464,41	30.752.891,74	601.434,34	462.252,00	36.151.042,49
<b>CEUTA</b>	<b>2.722.314,89</b>	<b>1.932.039,85</b>	<b>249.048,10</b>	<b>25.267,20</b>	<b>4.928.670,04</b>
<b>MELILLA</b>	<b>3.298.358,54</b>	<b>2.770.369,40</b>	<b>349.825,84</b>	<b>69.483,60</b>	<b>6.488.037,38</b>
<b>TOTALES</b>	<b>361.510.306,99</b>	<b>1.115.985.765,30</b>	<b>26.907.891,31</b>	<b>21.052.778,38</b>	<b>1.525.456.741,98</b>



Cuadro III.30.4 IMPORTE PRESTACIONES FAMILIARES (Año 2018)

COMUNIDADES AUTÓNOMAS	HIJO A CARGO	HIJO CON MINUSVALÍA	PRESTACIÓN POR NACIMIENTO	PRESTACIÓN POR PARTO MÚLTIPLE	TOTAL
<b>ANDALUCÍA</b>	<b>106.618.647,93</b>	<b>209.780.154,11</b>	<b>5.823.424,37</b>	<b>3.505.891,79</b>	<b>325.728.118,20</b>
Almería	11.269.256,37	13.555.704,75	1.020.702,02	279.540,00	26.125.203,14
Cádiz	17.785.114,60	30.824.425,89	706.182,15	604.833,60	49.920.556,24
Córdoba	8.708.815,11	22.989.584,48	457.171,68	274.780,80	32.430.352,07
Granada	11.703.282,69	23.980.315,20	797.758,11	394.861,22	36.876.217,22
Huelva	6.568.627,61	14.259.636,26	417.465,58	161.827,20	21.407.556,65
Jaén	7.682.366,86	15.225.609,48	402.180,33	248.264,40	23.558.421,07
Málaga	18.350.518,53	39.200.427,20	1.000.701,59	597.960,00	59.149.607,32
Sevilla	24.550.666,16	49.744.450,85	1.021.262,91	943.824,57	76.260.204,49
<b>ARAGÓN</b>	<b>7.484.521,34</b>	<b>29.523.908,27</b>	<b>729.218,60</b>	<b>607.315,20</b>	<b>38.344.963,41</b>
Huesca	1.262.068,00	5.254.140,50	138.582,34	73.041,60	6.727.832,44
Teruel	851.095,53	3.132.143,71	78.034,60	46.759,20	4.108.033,04
Zaragoza	5.371.357,81	21.137.624,06	512.601,66	487.514,40	27.509.097,93
<b>ASTURIAS</b>	<b>4.923.782,28</b>	<b>35.149.229,54</b>	<b>314.667,79</b>	<b>270.822,00</b>	<b>40.658.501,61</b>
Asturias	4.923.782,28	35.149.229,54	314.667,79	270.822,00	40.658.501,61
<b>BALEARS, ILLES</b>	<b>5.296.259,52</b>	<b>18.408.747,06</b>	<b>657.607,05</b>	<b>487.833,60</b>	<b>24.850.447,23</b>
Baleares, Illes	5.296.259,52	18.408.747,06	657.607,05	487.833,60	24.850.447,23
<b>CANARIAS</b>	<b>18.728.123,47</b>	<b>60.570.550,02</b>	<b>1.068.328,32</b>	<b>792.980,40</b>	<b>81.159.982,21</b>
Palmas, Las	9.869.343,74	34.352.192,95	621.668,69	434.310,00	45.277.515,38
S. C. Tenerife	8.858.779,73	26.218.357,07	446.659,63	358.670,40	35.882.466,83
<b>CANTABRIA</b>	<b>3.040.721,51</b>	<b>17.031.265,62</b>	<b>189.645,50</b>	<b>154.882,80</b>	<b>20.416.515,43</b>
Cantabria	3.040.721,51	17.031.265,62	189.645,50	154.882,80	20.416.515,43
<b>CASTILLA-LA MANCHA</b>	<b>16.410.973,31</b>	<b>50.779.636,07</b>	<b>1.392.802,08</b>	<b>812.014,00</b>	<b>69.395.425,46</b>
Albacete	3.489.213,02	12.025.829,37	281.692,44	156.672,40	15.953.407,23
Ciudad Real	4.872.936,02	12.800.973,87	346.654,77	213.319,20	18.233.883,86
Cuenca	1.315.042,96	5.516.761,41	106.678,77	49.477,20	6.987.960,34
Guadalajara	1.242.383,20	5.048.184,85	124.428,14	116.030,40	6.531.026,59
Toledo	5.491.398,11	15.387.886,57	533.347,96	276.514,80	21.689.147,44
<b>CASTILLA Y LEÓN</b>	<b>12.176.430,40</b>	<b>80.359.993,41</b>	<b>1.014.869,17</b>	<b>694.716,00</b>	<b>94.246.008,98</b>
Ávila	1.167.439,39	4.880.383,83	92.430,72	46.646,40	6.186.900,34
Burgos	1.547.438,32	12.105.929,15	147.106,42	81.631,20	13.882.105,09
León	2.377.783,17	16.096.619,54	181.000,00	102.123,60	18.757.526,31
Palencia	771.956,11	4.981.682,81	69.382,74	64.195,20	5.887.216,86
Salamanca	1.815.469,10	11.233.826,10	154.432,10	99.405,60	13.303.132,90
Segovia	802.620,32	4.963.514,47	59.764,39	49.154,40	5.875.053,58
Soria	382.510,60	2.996.952,17	45.229,94	46.872,00	3.471.564,71
Valladolid	2.484.670,07	16.172.932,05	206.465,82	152.041,20	19.016.109,14
Zamora	826.543,32	6.928.153,29	59.057,04	52.646,40	7.866.400,05
<b>CATALUÑA</b>	<b>44.802.138,02</b>	<b>168.608.253,98</b>	<b>4.584.786,76</b>	<b>3.406.879,20</b>	<b>221.402.057,96</b>
Barcelona	28.719.723,64	122.527.010,37	2.944.535,91	2.602.730,40	156.794.000,32
Girona	6.139.990,44	15.284.789,78	627.388,89	306.145,20	22.358.314,31
Lleida	3.202.685,14	9.739.833,82	344.201,79	177.560,40	13.464.281,15
Tarragona	6.739.738,80	21.056.620,01	668.660,17	320.443,20	28.785.462,18
<b>EXTREMADURA</b>	<b>11.001.789,82</b>	<b>32.022.295,64</b>	<b>533.357,11</b>	<b>412.104,00</b>	<b>43.969.546,57</b>
Badajoz	7.537.556,85	20.194.828,33	341.680,79	284.175,60	28.358.241,57
Cáceres	3.464.232,97	11.827.467,31	191.676,32	127.928,40	15.611.305,00
<b>GALICIA</b>	<b>12.353.358,54</b>	<b>86.000.325,40</b>	<b>709.338,80</b>	<b>732.760,00</b>	<b>99.795.782,74</b>
Coruña, A	4.437.360,95	35.981.246,05	270.703,98	358.936,00	41.048.246,98
Lugo	1.642.128,39	10.958.384,05	104.000,00	46.872,00	12.751.384,44
Ourense	1.329.679,47	8.993.425,63	63.000,00	67.002,00	10.453.107,10
Pontevedra	4.944.189,73	30.067.269,67	271.634,82	259.950,00	35.543.044,22
<b>RIOJA, LA</b>	<b>2.140.252,52</b>	<b>6.549.481,25</b>	<b>192.812,81</b>	<b>137.446,80</b>	<b>9.019.993,38</b>
Rioja, La	2.140.252,52	6.549.481,25	192.812,81	137.446,80	9.019.993,38
<b>MADRID</b>	<b>32.377.581,97</b>	<b>138.230.894,86</b>	<b>4.424.284,44</b>	<b>2.802.151,20</b>	<b>177.834.912,47</b>
Madrid	32.377.581,97	138.230.894,86	4.424.284,44	2.802.151,20	177.834.912,47
<b>MURCIA</b>	<b>18.381.714,95</b>	<b>43.496.340,59</b>	<b>1.734.992,53</b>	<b>649.256,29</b>	<b>64.262.304,36</b>
Murcia	18.381.714,95	43.496.340,59	1.734.992,53	649.256,29	64.262.304,36
<b>NAVARRA</b>	<b>3.366.166,84</b>	<b>14.876.015,88</b>	<b>334.977,11</b>	<b>228.472,80</b>	<b>18.805.632,63</b>
Navarra	3.366.166,84	14.876.015,88	334.977,11	228.472,80	18.805.632,63
<b>C. VALENCIANA</b>	<b>40.515.024,13</b>	<b>116.352.763,55</b>	<b>3.057.115,73</b>	<b>2.024.964,60</b>	<b>161.949.868,01</b>
Alicante/Alacant	17.082.689,69	35.004.597,81	1.304.821,00	653.685,00	54.045.793,50
Castellón/Castelló	4.593.083,67	15.298.392,34	392.834,44	266.979,60	20.551.290,05
Valencia/València	18.839.250,77	66.049.773,40	1.359.460,29	1.104.300,00	87.352.784,46
<b>PAÍS VASCO</b>	<b>8.092.971,81</b>	<b>54.200.833,42</b>	<b>828.187,63</b>	<b>874.587,60</b>	<b>63.996.580,46</b>
Araba/Álava	1.762.740,67	6.568.517,55	198.004,17	142.657,20	8.671.919,59
Gipuzkoa	1.949.171,27	15.758.010,45	221.230,99	320.049,60	18.248.462,31
Bizkaia	4.381.059,87	31.874.305,42	408.952,47	411.880,80	37.076.198,56
<b>CEUTA</b>	<b>2.758.565,72</b>	<b>2.001.985,84</b>	<b>269.017,87</b>	<b>55.114,80</b>	<b>5.084.684,23</b>
<b>MELILLA</b>	<b>3.302.523,17</b>	<b>2.889.026,88</b>	<b>277.697,55</b>	<b>48.568,80</b>	<b>6.517.816,40</b>
<b>TOTALES</b>	<b>353.771.547,25</b>	<b>1.166.831.701,39</b>	<b>28.137.131,22</b>	<b>18.698.761,88</b>	<b>1.567.439.141,74</b>

Cuadro III.30.5 IMPORTE PRESTACIONES FAMILIARES (Año 2019)

COMUNIDADES AUTÓNOMAS	HIJO A CARGO	HIJO CON MINUSVALÍA	PRESTACIÓN POR NACIMIENTO	PRESTACIÓN POR PARTO MÚLTIPLE	TOTAL
<b>ANDALUCÍA</b>	<b>119.673.697,09</b>	<b>220.803.397,39</b>	<b>5.696.216,78</b>	<b>4.511.623,68</b>	<b>350.684.934,94</b>
Almería	13.122.714,02	14.287.196,27	1.022.804,31	418.724,40	28.851.439,00
Cádiz	19.554.294,17	32.263.940,39	775.956,71	634.057,20	53.228.248,47
Córdoba	9.747.828,62	24.162.544,88	433.066,74	369.128,40	34.712.568,64
Granada	13.389.871,68	25.235.666,14	632.994,90	504.986,88	39.763.519,60
Huelva	7.303.145,18	14.827.796,20	352.461,62	259.815,60	22.743.218,60
Jaén	8.675.466,00	15.957.445,54	418.178,91	272.605,20	25.323.695,65
Málaga	20.285.157,71	41.457.597,97	949.495,19	795.488,40	63.487.739,27
Sevilla	27.595.219,71	52.611.210,00	1.111.258,40	1.256.817,60	82.574.505,71
<b>ARAGÓN</b>	<b>8.453.462,35</b>	<b>30.656.531,45</b>	<b>663.504,85</b>	<b>616.933,20</b>	<b>40.390.431,85</b>
Huesca	1.424.713,23	5.376.331,23	120.483,16	102.092,40	7.023.620,02
Teruel	962.361,73	3.257.520,17	101.000,00	58.574,40	4.379.456,30
Zaragoza	6.066.387,39	22.022.680,05	442.021,69	456.266,40	28.987.355,53
<b>ASTURIAS</b>	<b>5.640.545,42</b>	<b>36.533.447,14</b>	<b>343.792,81</b>	<b>251.502,80</b>	<b>42.769.288,17</b>
Asturias	5.640.545,42	36.533.447,14	343.792,81	251.502,80	42.769.288,17
<b>BALEARS, ILLES</b>	<b>5.665.052,37</b>	<b>19.383.991,63</b>	<b>601.745,24</b>	<b>489.405,60</b>	<b>26.140.194,84</b>
Baleares, Illes	5.665.052,37	19.383.991,63	601.745,24	489.405,60	26.140.194,84
<b>CANARIAS</b>	<b>19.915.016,65</b>	<b>63.637.116,19</b>	<b>1.008.943,38</b>	<b>760.252,80</b>	<b>85.321.329,02</b>
Palmas, Las	10.328.465,68	35.965.127,50	564.448,41	365.200,80	47.223.242,39
S. C. Tenerife	9.586.550,97	27.671.988,69	444.494,97	395.052,00	38.098.086,63
<b>CANTABRIA</b>	<b>3.323.664,84</b>	<b>17.855.879,44</b>	<b>186.166,09</b>	<b>265.256,40</b>	<b>21.630.966,77</b>
Cantabria	3.323.664,84	17.855.879,44	186.166,09	265.256,40	21.630.966,77
<b>CASTILLA-LA MANCHA</b>	<b>18.131.480,35</b>	<b>53.250.376,74</b>	<b>1.384.757,45</b>	<b>807.450,52</b>	<b>73.574.065,06</b>
Albacete	3.884.660,69	12.743.704,11	306.365,70	160.892,40	17.095.622,90
Ciudad Real	5.390.890,29	13.358.192,63	343.347,09	221.490,52	19.313.920,53
Cuenca	1.421.325,97	5.697.942,64	131.334,03	42.543,60	7.293.146,24
Guadalajara	1.317.178,69	5.349.117,68	135.292,10	120.744,00	6.922.332,47
Toledo	6.117.424,71	16.101.419,68	468.418,53	261.780,00	22.949.042,92
<b>CASTILLA Y LEÓN</b>	<b>13.715.556,88</b>	<b>83.727.790,31</b>	<b>1.085.592,46</b>	<b>850.845,85</b>	<b>99.379.785,50</b>
Ávila	1.293.562,13	5.074.590,65	102.568,27	63.374,40	6.534.095,45
Burgos	1.690.640,23	12.578.371,18	160.808,23	115.518,00	14.545.337,64
León	2.756.779,28	16.701.462,48	214.123,62	190.123,20	19.862.488,58
Palencia	875.776,89	5.179.455,24	56.660,94	67.405,20	6.179.298,27
Salamanca	2.041.022,13	11.801.116,98	156.150,45	96.817,20	14.095.106,76
Segovia	854.233,67	5.147.677,90	71.996,63	46.892,40	6.120.800,60
Soria	420.725,20	3.147.182,17	28.000,00	24.543,60	3.620.450,97
Valladolid	2.838.989,43	16.945.565,03	234.284,32	185.628,25	20.204.467,03
Zamora	943.827,92	7.152.368,68	61.000,00	60.543,60	8.217.740,20
<b>CATALUÑA</b>	<b>50.170.335,46</b>	<b>179.387.772,55</b>	<b>4.254.875,29</b>	<b>3.205.473,84</b>	<b>237.018.457,14</b>
Barcelona	32.099.519,83	130.365.870,02	2.872.703,64	2.506.726,80	167.844.820,29
Girona	6.852.937,10	16.421.157,57	431.350,77	203.190,00	23.908.635,44
Lleida	3.704.068,02	10.284.043,82	335.736,88	96.911,04	14.420.759,76
Tarragona	7.513.810,51	22.316.701,14	615.084,00	398.646,00	30.844.241,65
<b>EXTREMADURA</b>	<b>12.140.533,24</b>	<b>33.162.097,85</b>	<b>566.086,80</b>	<b>386.764,40</b>	<b>46.255.482,29</b>
Badajoz	8.268.874,44	20.982.363,36	379.481,65	243.872,00	29.874.591,45
Cáceres	3.871.658,80	12.179.734,49	186.605,15	142.892,40	16.380.890,84
<b>GALICIA</b>	<b>13.890.341,33</b>	<b>89.640.917,90</b>	<b>733.788,59</b>	<b>748.288,00</b>	<b>105.013.335,82</b>
Coruña, A	5.050.641,62	37.438.107,31	269.786,89	297.016,00	43.055.551,82
Lugo	1.893.892,10	11.309.160,47	108.364,83	64.143,60	13.375.561,00
Ourense	1.503.646,04	9.361.877,42	90.226,21	108.318,00	11.064.067,67
Pontevedra	5.442.161,57	31.531.772,70	265.410,66	278.810,40	37.518.155,33
<b>RIOJA, LA</b>	<b>2.365.226,42</b>	<b>6.831.940,45</b>	<b>231.897,10</b>	<b>119.102,40</b>	<b>9.548.166,37</b>
Rioja, La	2.365.226,42	6.831.940,45	231.897,10	119.102,40	9.548.166,37
<b>MADRID</b>	<b>37.411.735,20</b>	<b>145.263.435,47</b>	<b>2.833.094,17</b>	<b>3.095.034,20</b>	<b>188.603.299,04</b>
Madrid	37.411.735,20	145.263.435,47	2.833.094,17	3.095.034,20	188.603.299,04
<b>MURCIA</b>	<b>20.773.163,46</b>	<b>45.018.916,16</b>	<b>1.814.588,73</b>	<b>759.691,13</b>	<b>68.366.359,48</b>
Murcia	20.773.163,46	45.018.916,16	1.814.588,73	759.691,13	68.366.359,48
<b>NAVARRA</b>	<b>3.978.090,05</b>	<b>15.534.157,12</b>	<b>441.934,20</b>	<b>323.610,00</b>	<b>20.277.791,37</b>
Navarra	3.978.090,05	15.534.157,12	441.934,20	323.610,00	20.277.791,37
<b>C. VALENCIANA</b>	<b>45.700.227,71</b>	<b>121.577.251,82</b>	<b>2.435.991,89</b>	<b>2.130.294,45</b>	<b>171.843.765,87</b>
Alicante/Alacant	19.386.201,83	36.303.785,76	935.311,16	643.896,45	57.269.195,20
Castellón/Castelló	5.116.235,51	15.915.596,94	291.663,46	299.097,60	21.622.593,51
Valencia/València	21.197.790,37	69.357.869,12	1.209.017,27	1.187.300,40	92.951.977,16
<b>PAÍS VASCO</b>	<b>9.127.158,61</b>	<b>56.135.555,37</b>	<b>887.181,99</b>	<b>883.508,40</b>	<b>67.033.404,37</b>
Araba/Álava	2.017.309,86	6.766.381,42	231.205,34	146.041,20	9.160.937,82
Gipuzkoa	2.137.500,09	16.392.296,65	243.281,93	330.051,60	19.103.130,27
Bizkaia	4.972.348,66	32.976.877,30	412.694,72	407.415,60	38.769.336,28
<b>CEUTA</b>	<b>3.276.401,40</b>	<b>2.103.411,30</b>	<b>203.883,31</b>	<b>17.343,60</b>	<b>5.601.039,61</b>
<b>MELILLA</b>	<b>3.821.542,46</b>	<b>3.113.473,09</b>	<b>305.614,54</b>	<b>80.379,60</b>	<b>7.321.009,69</b>
<b>TOTALES</b>	<b>397.173.231,29</b>	<b>1.223.617.459,37</b>	<b>25.679.655,67</b>	<b>20.302.760,87</b>	<b>1.666.773.107,20</b>

## 5. GASTO EN SERVICIOS SOCIALES

Con respecto a la cobertura de los servicios sociales, el cuadro III.31 ofrece la evolución del gasto en servicios sociales desde el año 1990, distribuido por capítulos económicos.

**Cuadro III.31 EVOLUCION DEL GASTO DE SERVICIOS SOCIALES. CLASIFICACION ECONOMICA**

Millones de euros

AÑO	GASTO DE PERSONAL	GASTO EN BIENES CTES. Y SERVICIOS	GASTOS FINANC.	TRANSF. CORRIENTES	AMORTIZACIONES	INVERSIONES REALES	TRANSF. DE CAPITAL	OPERAC. FINANCIERAS	TOTAL
1990	164,73	108,87	0,25	814,08	7,91	70,75	6,21	1,23	<b>1.174,04</b>
1991	194,10	143,16	0,12	1.056,15	8,16	77,03	12,48	1,06	<b>1.492,26</b>
1992	226,05	171,82	0,11	1.021,82	8,44	79,84	9,30	1,02	<b>1.518,42</b>
1993	242,33	201,76	0,10	997,58	6,92	87,50	12,46	1,06	<b>1.549,71</b>
1994	251,00	213,27	0,12	938,53		70,49	8,29	1,17	<b>1.482,87</b>
1995	258,00	220,52	0,11	964,74		37,64	8,25	1,32	<b>1.490,58</b>
1996	129,93	134,40	0,11	1.117,25		25,75	7,82	0,75	<b>1.416,01</b>
1997	116,48	128,77	0,08	1.148,40		18,49	6,86	0,55	<b>1.419,63</b>
1998	142,76	217,43	0,08	1.171,11		16,89	14,36	1,84	<b>1.564,47</b>
1999	144,60	236,16	0,16	1.177,75		24,78	16,64	0,99	<b>1.601,07</b>
2000	147,82	230,77	0,11	1.173,90		26,24	13,70	0,63	<b>1.593,17</b>
2001	172,08	264,37	0,10	1.170,99		35,08	15,33	0,88	<b>1.658,83</b>
2002	168,23	240,56	0,27	191,07		29,86	18,58	0,70	<b>649,27</b>
2003	158,37	171,29	0,04	173,64		37,18	19,26	0,68	<b>560,46</b>
2004	165,18	198,94	0,11	158,40		28,94	30,16	0,64	<b>582,37</b>
2005	154,67	212,99	0,10	116,56		21,57	23,65	0,60	<b>530,14</b>
2006	191,95	241,11	0,16	159,53		29,34	82,34	0,71	<b>705,14</b>
2007	115,95	239,22	0,07	301,78		47,02	41,89	0,68	<b>746,61</b>
2008	129,23	273,63	0,01	641,62		26,60	96,46	---	<b>1.167,55</b>
2009	122,71	260,22	0,00	1.619,90		13,87	265,27	0,61	<b>2.282,58</b>
2010	118,88	265,07	0,00	2.003,68		12,82	3,00	0,73	<b>2.404,18</b>
2011	115,77	247,25	0,00	1.658,85		12,85	5,00	0,00	<b>2.039,72</b>
2012	106,66	193,67	0,02	1.483,66		8,07	0,00	0,50	<b>1.792,58</b>
2013	105,62	157,03	0,01	2.274,66		4,07	0,00	0,51	<b>2.541,90</b>
2014	105,51	156,54	0,02	1.178,48		6,79	0,00	0,62	<b>1.447,96</b>
2015	107,83	146,23	0,00	1.224,02		5,02	0,00	0,45	<b>1.483,55</b>
2016	109,54	137,51	0,00	1.221,90		3,53	0,00	0,51	<b>1.472,99</b>
2017	109,37	140,76	0,00	1.246,95		5,45	3,00	0,45	<b>1.505,99</b>
2018	112,42	156,27	0,00	1.353,41		4,52	3,00	0,48	<b>1.630,10</b>
2019	112,99	142,27	0,00	1.480,78		3,70	0,00	0,49	<b>1.740,23</b>

Fuente: Cuentas y Balances del Sistema de Seguridad Social 1990-2019.

Notas: A partir de 1988, en el apartado de Transferencias corrientes figuran incluidas las dotaciones de las CC.AA. para la cobertura de los Servicios Sociales asumidos.

A partir de 1994 se suprime la rúbrica destinada a amortizaciones del inmovilizado, para adaptarse a la estructura de los Presupuestos Generales del Estado.

A partir de 2002 el importe de transferencias corrientes recoge el efecto del nuevo modelo de financiación.

Para el estudio de la situación de la discapacidad y las situaciones de dependencia en España, el Instituto Nacional de Estadística en colaboración con el Ministerio de Educación, Política social y Deporte, la Fundación ONCE, CERMI y FEAPS, ha llevado a cabo una Encuesta sobre discapacidades, autonomía personal y situaciones de dependencia en el año 2008, en dos fases. En la primera fase se han encuestado 96.000 hogares (260.000 personas) y en una segunda etapa la investigación se ha dirigido a centros de personas mayores, centros de personas con discapacidad, hospitales psiquiátricos y hospitales geriátricos con un total 800 centros que abarcan 11.000 personas. El cuadro III.32 recoge los resultados de la encuesta con datos del número de personas con discapacidad, agrupadas por edad y sexo, y el cuadro III.33, las tasas de discapacidad en hogares por cada 1.000 habitantes y las tasas de discapacidad en centros por cada 100 residentes, ambos con la misma estructura por tramos de edad y sexo.

**Cuadro III.32 PERSONAS CON DISCAPACIDADES SEGÚN GRUPO DE EDAD Y SEXO**

Miles de personas

	RESIDENTES EN HOGARES			RESIDENTES EN CENTROS		
	Ambos sexos	Varones	Mujeres	Ambos sexos	Varones	Mujeres
<b>Total</b>	<b>3.847,9</b>	<b>1.547,3</b>	<b>2.300,5</b>	<b>269,4</b>	<b>93,7</b>	<b>175,7</b>
<b>De 0 a 5 años</b>	<b>60,4</b>	<b>36,4</b>	<b>24,0</b>			
<b>De 6 a 64 años</b>	<b>1.560,0</b>	<b>754,2</b>	<b>805,9</b>	<b>46,9</b>	<b>29,0</b>	<b>17,9</b>
De 6 a 16 años	85,5	55,6	30,0			
De 17 a 24 años	67,8	41,6	26,2			
De 25 a 34 años	168,7	98,8	69,8			
De 35 a 44 años	286,1	149,1	137,0			
De 45 a 54 años	406,0	181,9	224,1			
De 55 a 64 años	545,8	227,1	318,7			
<b>De 65 a 79 años</b>	<b>1.201,7</b>	<b>454,8</b>	<b>746,8</b>	<b>59,5</b>	<b>26,5</b>	<b>33,0</b>
De 65 a 69 años	292,8	124,2	168,6			
De 70 a 74 años	405,1	147,5	257,6			
De 75 a 79 años	503,8	183,2	320,6			
<b>De 80 y más años</b>	<b>1.025,8</b>	<b>301,9</b>	<b>723,9</b>	<b>163,0</b>	<b>38,2</b>	<b>124,8</b>
De 80 a 84 años	482,6	148,6	333,9			
De 85 a 89 años	339,8	103,2	236,6			
De 90 y más años	203,4	50,0	153,4			

Fuente: INE, Encuesta sobre discapacidades, autonomía personal y situaciones de dependencia 2008.

**Cuadro III.33 PERSONAS CON DISCAPACIDADES SEGÚN GRUPO DE EDAD Y SEXO (Tasas por 1.000 habitantes)**

Miles de personas

	RESIDENTES EN HOGARES (Tasas por 1000 habitantes)			RESIDENTES EN CENTROS (Tasas por 100 residentes)		
	Ambos sexos	Varones	Mujeres	Ambos sexos	Varones	Mujeres
<b>Total</b>	<b>85,45</b>	<b>69,5</b>	<b>101,04</b>	<b>92,73</b>	<b>89,45</b>	<b>94,58</b>
<b>De 0 a 5 años</b>	<b>21,5</b>	<b>25,18</b>	<b>17,6</b>			
<b>De 6 a 64 años</b>	<b>44,75</b>	<b>42,67</b>	<b>46,88</b>	<b>96,85</b>	<b>96,14</b>	<b>98,02</b>
De 6 a 16 años	18,26	23,1	13,15			
De 17 a 24 años	16,23	19,45	12,85			
De 25 a 34 años	21,99	24,92	18,86			
De 35 a 44 años	38,56	39,33	37,76			
De 45 a 54 años	66,65	60,01	73,23			
De 55 a 64 años	113,27	97,05	128,57			
<b>De 65 a 79 años</b>	<b>223,97</b>	<b>187,72</b>	<b>253,82</b>	<b>89,12</b>	<b>85,94</b>	<b>91,84</b>
De 65 a 69 años	155,75	139,93	169,9			
De 70 a 74 años	218,42	175,87	253,55			
De 75 a 79 años	308,89	262,8	343,28			
<b>De 80 y más años</b>	<b>514,56</b>	<b>418,64</b>	<b>568,93</b>	<b>92,97</b>	<b>87,31</b>	<b>94,85</b>
De 80 a 84 años	426,54	336,15	484,54			
De 85 a 89 años	574,48	505,75	610,7			
De 90 y más años	751,47	668,11	783,36			

Fuente: INE, Encuesta sobre discapacidades, autonomía personal y situaciones de dependencia 2008.

Con respecto a la protección del colectivo de personas con discapacidad, se ofrece a continuación información de la evolución de la cuantía mensual de las prestaciones económicas para las personas con discapacidad (cuadro III.34).

Cuadro III.34 CUANTÍAS DE LAS PRESTACIONES ECONÓMICAS PARA PERSONAS CON DISCAPACIDAD

(Euros/mes)

AÑO	De garantía de ingresos mínimos	De ayuda de tercera persona	De movilidad y compensación gastos de transporte
1988	103,37	47,27	23,65
1989	120,20	49,16	24,61
1990	132,87	52,14	26,11
1991	141,78	55,65	27,89
1992	149,86	58,45	29,30
1993	149,86	58,45	30,80
1994	149,86	58,45	31,88
1995	149,86	58,45	33,03
1996	149,86	58,45	34,20
1997	149,86	58,45	35,10
1998	149,86	58,45	35,85
1999	149,86	58,45	36,84
2000	149,86	58,45	38,37
2001	149,86	58,45	39,16
2002	149,86	58,45	40,96
2003	149,86	58,45	42,11
2004	149,86	58,45	42,96
2005	149,86	58,45	46,40
2006	149,86	58,45	48,09
2007	149,86	58,45	50,56
2008	149,86	58,45	56,37
2009	149,86	58,45	57,50
2010	149,86	58,45	58,90
2011	149,86	58,45	60,70
2012	149,86	58,45	61,40
2013	149,86	58,45	62,70
2014	149,86	58,45	62,90
2015	149,86	58,45	63,10
2016	149,86	58,45	63,30
2017	149,86	58,45	63,50
2018	149,86	58,45	65,40
2019	149,86	58,45	67,40
2020	149,86	58,45	68,10

La evolución del número de prestaciones económicas para las personas con discapacidad, desde el año 1996, así como la distribución por sexo, con los respectivos incrementos interanuales, se ofrece en los cuadros III.35.1 y III.35.2.

**Cuadro III.35 PRESTACIONES ECONÓMICAS PARA PERSONAS CON DISCAPACIDAD**

Cuadro III.35.1 PRESTACIONES ECONÓMICAS PARA PERSONAS CON DISCAPACIDAD (Datos a 1 de diciembre)

AÑO	SUB.GARANTIA INGRESOS MÍNIMOS	SUB. AYUDA TERCERA PERSONA	SUB. MOV. COMP. GASTO TRANSPORTE	TOTAL SUBSIDIOS
1996	132.581	30.367	14.163	177.111
1997	116.245	24.807	12.206	153.258
1998	102.440	20.213	10.451	133.104
1999	89.370	16.517	8.881	114.768
2000	78.393	13.489	7.583	99.465
2001	69.346	11.223	6.774	87.343
2002	60.844	9.236	5.890	75.970
2003	53.347	7.693	5.162	66.202
2004	46.590	6.483	4.572	57.645
2005	41.001	5.405	4.026	50.432
2006	35.880	4.503	3.518	43.901
2007	31.027	3.735	3.050	37.812
2008	26.880	3.138	2.674	32.692
2009	23.436	2.683	2.328	28.447
2010	19.838	2.243	2.042	24.123
2011	17.007	1.827	1.766	20.600
2012	14.558	1.530	1.606	17.694
2013	12.503	1.281	1.521	15.305
2014	10.744	1.091	1.421	13.256
2015	9.220	947	1.336	11.503
2016	7.888	805	1.184	9.877
2017	6.806	692	1.092	8.590
2018	5.753	576	885	7.214
2019	5.006	514	887	6.407

Incremento interanual

AÑOS	SUB.GARANTIA INGRESOS MÍNIMOS	SUB. AYUDA TERCERA PERSONA	SUB. MOV. COMP. GASTO TRANSPORTE	TOTAL SUBSIDIOS
1997/1996	-12,32	-18,31	-13,82	-13,47
1998/1997	-11,88	-18,52	-14,38	-13,15
1999/1998	-12,76	-18,29	-15,02	-13,78
2000/1999	-12,28	-18,33	-14,62	-13,33
2001/2000	-11,54	-16,80	-10,67	-12,19
2002/2001	-12,26	-17,70	-13,05	-13,02
2003/2002	-12,32	-16,71	-12,36	-12,86
2004/2003	-12,67	-15,73	-11,43	-12,93
2005/2004	-12,00	-16,63	-11,94	-12,51
2006/2005	-12,49	-16,69	-12,62	-12,95
2007/2006	-13,53	-17,06	-13,30	-13,87
2008/2007	-13,37	-15,98	-12,33	-13,54
2009/2008	-12,81	-14,50	-12,94	-12,98
2010/2009	-15,35	-16,40	-12,29	-15,20
2011/2010	-14,27	-18,55	-13,52	-14,60
2012/2011	-14,40	-16,26	-9,06	-14,11
2013/2012	-14,12	-16,27	-5,29	-13,50
2014/2013	-14,07	-14,83	-6,57	-13,39
2015/2014	-14,18	-13,20	-5,98	-13,22
2016/2015	-14,45	-14,99	-11,38	-14,14
2017/2016	-13,72	-14,04	-7,77	-13,03
2018/2017	-15,47	-16,76	-18,96	-16,02
2019/2018	-12,98	-10,76	0,23	-11,19

Cuadro III.35.2 PRESTACIONES ECONÓMICAS PARA PERSONAS CON DISCAPACIDAD. DISTRIBUCIÓN POR SEXO  
(Datos a 1 de diciembre)

AÑO	SUB. GARANTÍA INGRESOS MÍNIMOS		SUB. AYUDA TERCERA PERSONA		SUB. MOV. Y COMP. GASTOS TRANSPORTE	
	VARONES	MUJERES	VARONES	MUJERES	VARONES	MUJERES
1996	21.650	110.931	6.775	23.592	4.387	9.776
1997	17.629	98.616	5.322	19.485	3.745	8.461
1998	14.437	88.003	4.178	16.035	3.195	7.256
1999	11.682	77.688	3.291	13.226	2.706	6.175
2000	9.546	68.847	2.604	10.885	2.314	5.269
2001	7.888	61.458	2.106	9.117	2.091	4.683
2002	6.505	54.339	1.667	7.569	1.826	4.064
2003	5.447	47.900	1.368	6.325	1.602	3.560
2004	4.484	42.106	1.126	5.357	1.430	3.142
2005	3.819	37.182	938	4.467	1.255	2.771
2006	3.180	32.700	770	3.733	1.101	2.417
2007	2.571	28.456	612	3.123	951	2.099
2008	2.106	24.774	506	2.632	835	1.839
2009	1.792	21.644	419	2.264	719	1.609
2010	1.521	18.317	345	1.898	611	1.431
2011	1.274	15.733	266	1.561	530	1.236
2012	1.070	13.488	218	1.312	490	1.116
2013	896	11.607	174	1.107	469	1.052
2014	772	9.972	146	945	438	983
2015	668	8.552	129	818	428	908
2016	552	7.336	106	699	378	806
2017	486	6.320	90	602	353	739
2018	408	5.345	77	499	275	610
2019	342	4.664	67	447	285	602

## Incremento interanual

AÑOS	SUB. GARANTÍA INGRESOS MÍNIMOS		SUB. AYUDA TERCERA PERSONA		SUB. MOV. Y COMP. GASTOS TRANSPORTE	
	VARONES	MUJERES	VARONES	MUJERES	VARONES	MUJERES
1997/1996	-18,57	-11,10	-21,45	-17,41	-14,63	-13,45
1998/1997	-18,11	-10,76	-21,50	-17,71	-14,69	-14,24
1999/1998	-19,08	-11,72	-21,23	-17,52	-15,31	-14,90
2000/1999	-18,28	-11,38	-20,88	-17,70	-14,49	-14,67
2001/2000	-17,37	-10,73	-19,12	-16,24	-9,64	-11,12
2002/2001	-17,53	-11,58	-20,85	-16,98	-12,67	-13,22
2003/2002	-16,26	-11,85	-17,94	-16,44	-12,27	-12,40
2004/2003	-17,68	-12,10	-17,69	-15,30	-10,74	-11,74
2005/2004	-14,83	-11,69	-16,70	-16,61	-12,24	-11,81
2006/2005	-16,73	-12,05	-17,91	-16,43	-12,27	-12,78
2007/2006	-19,15	-12,98	-20,52	-16,34	-13,62	-13,16
2008/2007	-18,09	-12,94	-17,32	-15,72	-12,20	-12,39
2009/2008	-14,91	-12,63	-17,19	-13,98	-13,89	-12,51
2010/2009	-15,12	-15,37	-17,66	-16,17	-15,02	-11,06
2011/2010	-16,24	-14,11	-22,90	-17,76	-13,26	-13,63
2012/2011	-16,01	-14,27	-18,05	-15,95	-7,55	-9,71
2013/2012	-16,26	-13,95	-20,18	-15,63	-4,29	-5,73
2014/2013	-13,84	-14,09	-16,09	-14,63	-6,61	-6,56
2015/2014	-13,47	-14,24	-11,64	-13,44	-2,28	-7,63
2016/2015	-17,37	-14,22	-17,83	-14,55	-11,68	-11,23
2017/2016	-11,96	-13,85	-15,09	-13,88	-6,61	-8,31
2018/2017	-16,05	-15,43	-14,44	-17,11	-22,10	-17,46
2019/2018	-16,18	-12,74	-12,99	-10,42	3,64	-1,31



## **6. TESORERÍA, INFORMÁTICA Y OTROS SERVICIOS FUNCIONALES COMUNES**

La información referida a las actuaciones previstas y los objetivos correspondientes a esta área funcional del presupuesto de gastos de la Seguridad Social se explica en el capítulo correspondiente del Informe Económico-Financiero, tanto en su estructura económica como funcional y por programas.

En los cuadros III.36.1 y III.36.2 se recoge la evolución del gasto, desagregado por grupos de programas y dentro de cada uno, por capítulos económicos, del período 2004-2019.

Con otra distribución, se refleja en los cuadros III.37 y III.38, la evolución del gasto de esta área presupuestaria, por grupos de programas y por capítulos económicos, respectivamente, desde el año 1994.

**Cuadro III.36 TESORERÍA, INFORMÁTICA Y OTROS SERVICIOS FUNCIONALES COMUNES****Cuadro III.36.1 TESORERÍA, INFORMÁTICA Y OTROS SERVICIOS FUNCIONALES COMUNES**

Millones de euros

	2013	2014	2015	2016	2017	2018	2019
<b>GESTIÓN DE COTIZACIÓN Y RECAUDACIÓN</b>	<b>470,50</b>	<b>435,51</b>	<b>390,47</b>	<b>365,47</b>	<b>350,21</b>	<b>341,73</b>	<b>329,87</b>
Gastos de Personal	362,61	349,41	341,62	333,90	319,82	309,26	302,77
Gastos corrientes en bienes	67,55	44,49	21,36	16,73	16,45	16,19	11,16
Transferencias corrientes	1,34	2,50	2,82	2,65	2,46	3,27	2,91
Inversiones reales	39	39,11	24,68	12,19	11,47	13,01	13,03
<b>GESTIÓN FINANCIERA</b>	<b>45,66</b>	<b>53,08</b>	<b>137,89</b>	<b>33,54</b>	<b>51,22</b>	<b>39,17</b>	<b>29,81</b>
Gastos de Personal	15,4	15,09	15,29	14,67	13,86	13,71	13,98
Gastos financieros	0,7	1,56	2,79	12,03	7,52	4,63	6,67
Transferencias corrientes	20,42	16,76	27,17	3,76	28,04	17,00	0,83
Activos financieros	3,38	19,67	92,65	3,09	0,00	3,81	8,33
<b>GESTIÓN DEL PATRIMONIO</b>	<b>1.672,84</b>	<b>732,03</b>	<b>133,45</b>	<b>174,13</b>	<b>29,02</b>	<b>34,24</b>	<b>25,83</b>
Gastos de Personal	3,46	3,44	3,29	3,31	3,28	3,31	3,26
Gastos corrientes en bienes	5,19	5,22	5,87	14,23	5,13	5,57	5,34
Inversiones reales	0,5	0,19	1,36	1,80	0,63	0,43	0,20
Activos financieros	1126,77	723,18	122,68	154,78	19,98	24,93	17,03
Pasivos financieros			0,24	0,00	0,00	0,00	0,00
<b>SISTEMA INTEGRADO DE INFORMÁTICA DE LA SEGURIDAD SOCIAL</b>	<b>227,91</b>	<b>235,46</b>	<b>220,43</b>	<b>231,18</b>	<b>240,63</b>	<b>253,22</b>	<b>256,52</b>
Gastos de Personal	58,91	58,4	58,54	57,23	55,53	55,25	56,93
Gastos corrientes en bienes	130,85	133,70	130,60	138,11	150,66	162,92	174,11
Inversiones reales	37,89	43,13	31,04	35,59	34,24	34,86	25,31
Activos financieros	0,26	0,23	0,25	0,24	0,20	0,19	0,17
<b>ADMÓN. SERVICIOS GENERALES DE TESORERÍA Y OTROS SERVICIOS FUNCIONALES COMUNES</b>	<b>805,70</b>	<b>805,38</b>	<b>755,01</b>	<b>691,94</b>	<b>698,80</b>	<b>704,87</b>	<b>777,96</b>
Gastos de Personal	401,32	400,22	400,59	400,54	395,15	402,23	400,18
Gastos corrientes en bienes	327,97	314,71	269,49	199,28	204,65	206,09	198,27
Gastos financieros	0,93	0,71	1,23	0,49	0,69	0,70	0,82
Transferencias corrientes	29,24	64,4	59,02	65,87	73,52	71,92	155,60
Inversiones reales	20,78	14,32	13,78	14,76	13,31	13,62	13,26
Activos financieros	11,87	11	10,90	10,99	11,47	10,30	9,83
Pasivos financieros	0,03	0,02	0,01	0,02	0,01	0,01	0,00
<b>CONTROL INTERNO Y CONTABILIDAD</b>	<b>76,96</b>	<b>74,01</b>	<b>72,75</b>	<b>72,21</b>	<b>69,74</b>	<b>69,52</b>	<b>71,02</b>
Gastos de Personal	75,63	72,71	71,38	70,77	68,27	68,24	69,60
Gastos corrientes en bienes	0,84	0,81	0,86	0,99	0,99	0,82	0,97
Gastos financieros				0,00	0,00	0,00	0,00
Transferencias corrientes				0,00	0,00	0,00	0,00
Inversiones reales			0,04	0,00	0,02	0,00	0,01
Activos financieros	0,49	0,49	0,48	0,45	0,45	0,45	0,44
<b>DIRECCIÓN Y COORDINACIÓN DE ASISTENCIA JURÍDICA DE LA SEGURIDAD SOCIAL</b>	<b>2,00</b>	<b>1,97</b>	<b>1,97</b>	<b>1,97</b>	<b>2,03</b>	<b>2,37</b>	<b>2,53</b>
Gastos de Personal	1,68	1,68	1,59	1,63	1,59	1,93	2,10
Gastos corrientes en bienes	0,31	0,28	0,38	0,33	0,40	0,43	0,43
Inversiones reales				0,00	0,01	0,01	0,00
Activos Financieros	0,01	0,01		0,01	0,02	0,00	0,00
<b>FONDO DE INVESTIGACIÓN DE LA PROTECCIÓN SOCIAL</b>							
Gastos corrientes en bienes							
Transferencias corrientes							
<b>TESORERÍA, INFORMÁTICA Y OTROS SERVICIOS FUNCIONALES COMUNES</b>	<b>2.745,33</b>	<b>2.337,44</b>	<b>1.711,98</b>	<b>1.570,44</b>	<b>1.441,65</b>	<b>1.445,13</b>	<b>1.493,54</b>
Gastos de Personal	919,01	900,95	892,29	882,05	857,53	853,97	848,82
Gastos corrientes en bienes	532,71	499,21	428,56	369,67	378,28	392,02	390,28
Gastos financieros	1,63	2,27	4,02	12,52	8,21	5,33	7,49
Transferencias corrientes	51,00	83,66	89,01	72,28	104,02	92,19	159,34
Inversiones reales	98,17	96,75	70,90	64,34	59,68	61,93	51,81
Activos financieros	1.142,78	754,58	226,95	169,56	33,92	39,68	35,80
Pasivos financieros	2.745,33	2.337,44	1.711,98	0,02	0,01	0,01	-

Fuente: Cuentas y Balances de la Seguridad Social 2013-2019.

Cuadro III.36.2 TESORERÍA, INFORMÁTICA Y OTROS SERVICIOS FUNCIONALES COMUNES

	Millones de euros								
	2004	2005	2006	2007	2008	2009	2010	2011	2012
<b>GESTION DE COTIZACION Y RECAUDACION</b>	<b>473,03</b>	<b>517,22</b>	<b>541,48</b>	<b>538,39</b>	<b>559,91</b>	<b>577,73</b>	<b>582,93</b>	<b>512,15</b>	<b>496,78</b>
Gastos de Personal	302,37	314,66	324,34	334,15	363,79	382,99	379,63	377,95	358,77
Gastos corrientes en bienes y servicios	74,91	72,80	83,07	83,28	82,94	89,01	93,55	74,09	70,75
Transferencias corrientes	0,66	2,14	2,25	1,81	1,92	1,95	2,09	2,08	1,98
Inversiones reales	95,09	127,62	131,82	119,15	111,26	103,78	107,66	58,03	65,28
<b>GESTION FINANCIERA</b>	<b>9.498,58</b>	<b>7.985,93</b>	<b>9.128,07</b>	<b>10.700,98</b>	<b>11.809,42</b>	<b>2.754,26</b>	<b>11.186,59</b>	<b>3.700,20</b>	<b>188,75</b>
Gastos de Personal	13,07	13,79	14,07	14,73	15,79	16,74	16,38	15,89	15,3
Gastos financieros	50,40	0,24	0,65	1,03	1,3	1,44	0,91	0,98	0,92
Transferencias corrientes				33,00	37	51,9	55	46,98	25,99
Activos financieros	9.358,15	7.894,94	9.036,39	9.882,42	11.755,33	2.684,18	11114,3	3636,35	146,54
Pasivos financieros	76,96	76,96	76,96	769,80					
<b>GESTION DEL PATRIMONIO</b>	<b>490,75</b>	<b>669,31</b>	<b>673,80</b>	<b>688,76</b>	<b>565,16</b>	<b>441,11</b>	<b>305,53</b>	<b>1.087,68</b>	<b>1.212,36</b>
Gastos de Personal	3,55	3,53	3,57	3,72	3,84	<b>3,91</b>	<b>3,86</b>	<b>3,72</b>	<b>3,46</b>
Gastos corrientes en bienes y servicios	10,83	9,29	7,89	7,42	5,05	<b>5,26</b>	<b>5,24</b>	<b>5,49</b>	<b>5,09</b>
Inversiones reales	0,93	2,81	6,67	3,38	5,6	<b>3,41</b>	<b>3,27</b>	<b>2,66</b>	<b>0,43</b>
Transferencias de capital									
Activos financieros	474,95	653,37	655,40	673,96	549,59	428,49	293,16	1075,81	1203,38
Pasivos financieros	0,49	0,31	0,27	0,27	1,08	0,04			
<b>DESARROLLO DEL SISTEMA INTEGRADO DE GESTION E INFORMACION DE LA SEGURIDAD SOCIAL (GERENCIA DE INFORMATICA)</b>	<b>163,58</b>	<b>164,07</b>	<b>171,30</b>	<b>156,47</b>	<b>178,05</b>	<b>227,26</b>	<b>225,72</b>	<b>238,04</b>	<b>235,30</b>
Gastos de Personal	24,52	25,24	26,53	28,08	29,88	50,29	57,85	58	57,86
Gastos corrientes en bienes y servicios	97,17	94,67	100,17	95,87	99,96	122,65	116,66	125,79	128,53
Inversiones reales	41,89	44,07	44,47	32,37	48,08	54,06	50,98	53,97	48,63
Activos financieros		0,09	0,13	0,15	0,13	0,26	0,22	0,28	0,28
<b>ADMÓN. SERVICIOS GENERALES DE TESORERIA Y OTROS SERVICIOS FUNCIONALES COMUNES</b>	<b>789,44</b>	<b>842,71</b>	<b>898,96</b>	<b>933,91</b>	<b>973,88</b>	<b>914,30</b>	<b>892,43</b>	<b>841,02</b>	<b>788,35</b>
Gastos de Personal	381,44	419,24	441,29	459,04	490,71	476,29	454,17	435,34	413,59
Gastos corrientes en bienes y servicios	344,38	351,56	373,62	400,81	414,11	368,12	369,43	339,98	330,57
Gastos financieros	1,69	2,02	1,94	2,98	3,63	1,79	1,34	1,55	1,12
Transferencias corrientes	0,49	1,42	0,74	1,00	1,07	1,06	2,07	24,46	6,64
Inversiones reales	43,59	50,90	65,11	52,07	47,48	51,09	48,94	23,49	23,58
Transferencias de capital				17,96	1,39				
Activos financieros	17,25	17,57	16,26	0,05	15,44	15,92	16,46	16,18	12,82
Pasivos financieros	0,60				0,05	0,03	0,02	0,02	0,03
<b>CONTROL INTERNO Y CONTABILIDAD</b>	<b>73,39</b>	<b>76,99</b>	<b>77,91</b>	<b>78,30</b>	<b>82,16</b>	<b>85,74</b>	<b>84,58</b>	<b>82,24</b>	<b>77,70</b>
Gastos de Personal	72,04	75,35	76,19	76,02	78,86	83,3	82,32	80,24	76,1
Gastos corrientes en bienes y servicios	0,87	1,17	1,20	1,56	2,28	1,85	1,72	1,48	1,12
Inversiones reales	0,07	0,05	0,06	0,22	0,5	0,03	0,05	0,03	
Activos financieros	0,41	0,42	0,46	0,50	0,52	0,56	0,49	0,49	0,48
<b>DIRECCION Y COORDINACION DE ASISTENCIA JURIDICA DE LA SEGURIDAD SOCIAL</b>	<b>1,65</b>	<b>2,02</b>	<b>2,31</b>	<b>3,35</b>	<b>2,03</b>	<b>2,11</b>	<b>2,09</b>	<b>1,98</b>	<b>1,79</b>
Gastos de Personal	0,84	1,16	1,34	1,44	1,56	1,72	1,71	1,65	1,52
Gastos corrientes en bienes y servicios	0,77	0,84	0,94	0,39	0,39	0,39	0,35	0,30	0,26
Inversiones reales	0,04	0,01	0,02	1,51	0,07		0,03		0,01
Activos Financieros		0,01	0,01	0,01	0,01			0,03	
<b>FONDO DE INVESTIGACIÓN DE LA PROTECCIÓN SOCIAL</b>		<b>1,12</b>	<b>1,63</b>	<b>0,99</b>	<b>0,55</b>	<b>0,22</b>	<b>0,32</b>	<b>0,33</b>	<b>0,14</b>
Gastos de Personal			0,01						
Gastos corrientes en bienes y servicios		0,01	0,01	0,01			0,04	0,02	
Transferencias corrientes		1,11	1,62	0,98	0,55	0,22	0,28	0,31	0,14
<b>TESORERIA, INFORMATICA Y SERVICIOS FUNCIONALES COMUNES</b>	<b>11.490,42</b>	<b>10.259,37</b>	<b>11.495,47</b>	<b>13.101,13</b>	<b>14.171,15</b>	<b>5.002,73</b>	<b>13.280,19</b>	<b>6.463,64</b>	<b>3.001,17</b>
Gastos de Personal	797,83	852,97	887,34	917,18	984,43	1.015,24	995,94	972,79	926,60
Gastos corrientes en bienes y servicios	528,93	530,34	566,90	589,34	604,73	587,28	586,99	547,15	536,32
Gastos financieros	52,09	2,26	2,59	4,01	4,93	3,23	2,25	2,53	2,04
Transferencias corrientes	1,15	4,67	4,61	36,79	40,54	55,13	59,44	73,83	34,75
Inversiones reales	181,61	225,46	248,15	208,70	212,99	212,37	210,92	138,18	137,93
Transferencias de capital				17,96	1,39	-	-	-	-
Activos financieros	9.850,76	8.566,40	9.708,65	10.557,08	12.321,01	3.129,41	11.424,63	4.729,14	1.363,50
Pasivos financieros	78,05	77,27	77,23	770,07	1,13	0,07	0,02	0,02	0,03

Fuente: Cuentas y Balances de la Seguridad Social 2004-2012.

**Cuadro III.37 ÁREA “TESORERÍA, INFORMÁTICA Y OTROS SERVICIOS FUNCIONALES COMUNES”  
EVOLUCION DEL GASTO POR GRUPOS DE PROGRAMAS**

Millones de euros

AÑO	Gestión de Cotización y Recaudación	Gestión Financiera	Gestión del Patrimonio (*)	Desarrollo Sist. Integrado de Gestión e Inf.	Admón. Serv. Generales y C. Interno	TOTAL
1994	321,99	10,80	623,86	70,50	418,08	<b>1.445,23</b>
1995	342,91	93,66	34,72	83,87	426,75	<b>981,90</b>
1996	363,17	74,09	155,81	73,66	449,93	<b>1.116,66</b>
1997	325,96	70,13	223,52	72,69	464,83	<b>1.157,13</b>

Millones de euros

AÑO	Gestión de Cotización y Recaudación	Gestión Financiera	Gestión del Patrimonio (*)	Sistema Integrado de informática de la Seg. Social	Admón. y Servicios Generales	Control Interno y Contabilidad Jurídica	Dirección y coord.. Asist.	Fondo Investigac. Protección Social	TOTAL
1998	353,42	63,21	180,50	82,40	480,96	56,98			<b>1.217,48</b>
1999	334,53	62,76	389,28	87,20	531,93	62,16			<b>1.467,86</b>
2000	354,56	681,07	199,75	92,81	613,00	63,89			<b>2.005,07</b>
2001	414,52	1.076,08	141,01	115,68	670,73	68,86	0,17		<b>2.487,05</b>
2002	439,29	3.529,99	195,34	149,36	658,93	68,77	0,30		<b>5.041,98</b>
2003	459,60	5.329,09	361,53	152,56	726,40	68,57	1,42		<b>7.099,17</b>
2004	473,04	9.498,58	490,74	163,58	789,44	73,39	1,65		<b>11.490,42</b>
2005	517,22	7.985,93	669,31	164,07	842,71	76,99	2,02	1,12	<b>10.259,37</b>
2006	541,48	9.128,07	673,80	171,31	898,96	77,91	2,31	1,63	<b>11.495,47</b>
2007	538,39	10.700,96	688,76	156,47	933,91	78,30	3,35	0,99	<b>13.101,13</b>
2008	559,91	11.809,42	565,16	178,05	973,89	82,16	2,03	0,55	<b>14.171,17</b>
2009	577,73	2.754,26	441,11	227,26	914,30	85,74	2,11	0,22	<b>5.002,73</b>
2010	582,93	11.186,59	305,53	225,72	892,43	84,58	2,09	0,32	<b>13.280,19</b>
2011	512,15	3.700,20	1.087,68	238,04	841,02	82,24	1,98	0,33	<b>6.463,64</b>
2012	496,78	188,75	1.212,36	235,30	788,34	77,70	1,79	0,14	<b>3.001,16</b>
2013	470,50	39,90	1.135,92	227,91	792,14	76,96	2,00	0,00	<b>2.745,33</b>
2014	435,51	53,08	732,02	235,46	805,38	74,01	1,98	0,00	<b>2.337,44</b>
2015	390,47	137,91	133,45	220,43	755,01	72,75	1,97	0,00	<b>1.711,99</b>
2016	365,47	33,54	174,13	231,18	691,94	72,21	1,97	0,00	<b>1.570,44</b>
2017	350,21	51,22	29,02	240,63	698,80	69,74	2,03	0,00	<b>1.441,65</b>
2018	341,73	39,17	34,24	253,22	704,87	69,52	2,37	0,00	<b>1.445,12</b>
2019	329,87	29,81	25,83	256,52	777,96	71,02	2,53	0,00	<b>1.493,54</b>

Fuente: Cuentas y Balances 1994-2019

(\*) No incluye Excedente corriente.

**Cuadro III.38 ÁREA "TESORERIA, INFORMATICA Y OTROS SERVICIOS FUNCIONALES COMUNES"  
EVOLUCION DEL GASTO POR CAPITULOS**

Millones de euros

AÑO	1.- Gastos de Personal	2.- Gastos Ctes. Bienes y Servicios	3.- Gastos Financieros	4.-Transf. Corrientes	6.- Invers. Reales	7.- Transfer. de Capital	8.- Activos Financieros	9.- Pasivos Financieros	TOTAL
1994	466,72	242,55	2,02	--	103,55	--	630,38	0,02	<b>1.445,23</b>
1995	491,67	259,24	84,60	0,01	107,64	--	38,72	0,03	<b>981,90</b>
1996	516,70	268,15	64,68	0,21	102,51	--	164,38	0,04	<b>1.116,66</b>
1997	526,58	257,89	60,59	0,28	75,58	--	236,19	0,03	<b>1.157,13</b>
1998	583,09	275,61	53,71	0,29	98,03	--	206,71	0,02	<b>1.217,48</b>
1999	616,85	281,46	52,20	0,32	89,18	--	427,81	0,03	<b>1.467,86</b>
2000	643,49	330,87	53,57	0,44	124,14	--	775,52	77,05	<b>2.005,07</b>
2001	685,56	404,40	53,49	0,46	155,57	--	1.110,53	77,04	<b>2.487,05</b>
2002	712,41	440,73	52,77	0,49	169,58	--	3.544,80	121,20	<b>5.041,98</b>
2003	750,17	485,62	52,17	0,52	179,79	--	5.553,73	77,17	<b>7.099,17</b>
2004	797,85	528,92	52,09	1,15	181,60	--	9.850,76	78,05	<b>11.490,42</b>
2005	852,97	530,34	2,26	4,67	225,46	--	8.566,40	77,27	<b>10.259,37</b>
2006	887,34	566,90	2,59	4,61	248,16	--	9.708,64	77,23	<b>11.495,47</b>
2007	917,18	589,34	4,01	36,79	208,69	0,00	10.575,00	770,12	<b>13.101,13</b>
2008	984,43	604,73	4,93	40,54	212,99	1,39	12.321,03	1,13	<b>14.171,17</b>
2009	1.015,24	587,29	3,23	55,13	212,37	0,00	3.129,41	0,06	<b>5.002,73</b>
2010	995,94	586,99	2,25	59,44	210,92	0,00	11.424,63	0,02	<b>13.280,19</b>
2011	972,79	547,15	2,53	73,83	138,18	0,00	4.729,14	0,02	<b>6.463,64</b>
2012	926,60	536,32	2,04	34,74	137,93	0,00	1.363,50	0,03	<b>3.001,16</b>
2013	919,01	532,71	1,63	51,00	98,17	0,00	1.142,78	0,03	<b>2.745,33</b>
2014	900,95	499,21	2,27	83,66	96,75	0,00	754,58	0,02	<b>2.337,44</b>
2015	892,29	428,56	4,02	89,02	70,90	0,00	226,95	0,25	<b>1.711,99</b>
2016	882,05	369,67	12,52	72,28	64,34	0,00	169,56	0,02	<b>1.570,44</b>
2017	857,53	378,28	8,21	104,02	59,68	0,00	33,93	0,01	<b>1.441,65</b>
2018	853,96	392,02	5,33	92,19	61,93	0,00	39,68	0,01	<b>1.445,12</b>
2019	848,82	390,28	7,49	159,34	51,81	0,00	35,80	0,00	<b>1.493,54</b>

Fuente: Cuentas y Balances de la Seguridad Social 1994-2019.

(\*) No incluye Excedente corriente.

## **7. PENSIONES FAS**

Aun cuando los créditos correspondientes a esta prestación no están incluidos dentro de los presupuestos de la Seguridad Social, se recoge en este apartado por tratarse de la cobertura de situaciones de necesidad, dentro del ámbito genérico de la protección social.

Las pensiones asistenciales están reguladas en la Ley de 21 de junio de 1960 y en el Real Decreto Ley 2620/1981 de 24 de junio, en los que se recoge la concesión de ayudas económicas individualizadas y periódicas en favor de ancianos mayores de 69 años, y de enfermos o inválidos incapacitados para el trabajo. Como requisito para estas ayudas está el carecer de medios económicos para la subsistencia y se consideran en esta situación aquellos cuya renta anual personal es inferior al importe anual de la ayuda que, se mantiene en 149,86 euros/mes. Estas pensiones tienen reconocidas el abono de dos pagas extraordinarias al año.

En el año 1988, a través de la Ley de Presupuestos Generales del Estado, se modificó la edad reglamentaria para acceder al percibo de la prestación, que quedó fijado en 68 años. Posteriormente dicha edad ha sido rebajada hasta los 66 años.

Actualmente, y en virtud de lo establecido en el artículo 7 del Real Decreto Ley 5/1992 de 21 de julio de Medidas Presupuestarias Urgentes, se han suprimido las pensiones asistenciales, manteniéndose el derecho a continuar en el percibo de las mismas a quienes con anterioridad a la entrada en vigor de dicho Real Decreto tuvieran ya reconocido ese derecho.

La financiación es con cargo a los Presupuestos Generales del Estado, excepto la Comunidad Autónoma del País Vasco que lo hace con cargo a sus propios presupuestos.

Con respecto al volumen de gasto correspondiente a esta prestación, es el siguiente:

**Cuadro III.39 EVOLUCIÓN DEL GASTO EN PENSIONES FAS**

		Millones de euros	
AÑO	IMPORTE	AÑO	IMPORTE
1984	279,89	2002	100,54
1985	298,40	2003	88,47
1986	378,28	2004	77,06
1987	402,61	2005	66,20
1988	461,45	2006	54,59
1989	551,25	2007	47,20
1990	597,41	2008	40,83
1991	599,61	2009	34,95
1992	726,31	2010	31,15
1993	649,51	2011	25,99
1994	487,02	2012	18,46
1995	387,74	2013	14,57
1996	321,25	2014	12,02
1997	256,98	2015	10,48
1998	199,08	2016	9,32
1999	166,56	2017	8,16
2000	140,82	2018	6,98
2001	115,54	2019	6,16

Nota: No incluye País Vasco.

La evolución de las cuantías mensual y anual, reconocidas para estas prestaciones, es la siguiente:

**Cuadro III.40 CUANTIA DE LAS PENSIONES ASISTENCIALES**

			En euros
AÑO	IMPORTE MES	IMPORTE ANUAL	
1981	30,05	420,71	
1982	33,06	462,78	
1983	48,08	673,13	
1984	60,10	841,42	
1985	72,12	1.009,70	
1986	84,14	1.177,98	
1987	90,87	1.272,22	
1988	103,37	1.447,24	
1989	116,90	1.636,56	
1990	132,87	1.860,20	
1991	141,78	1.984,90	
Desde 1992	149,86	2.098,04	

En el Cuadro III.41 se presenta el número de pensiones del Fondo de Asistencia Social, desde el año 1996, distribuidos por sexo y clase de prestación. El colectivo de pensionistas es a extinguir al no producirse nuevas entradas, tal como se observa el número de perceptores registra un proceso de bajada continuado en el período considerado.

**Cuadro III.41 NÚMERO DE PENSIONES ASISTENCIALES**

Cuadro III.41.1 NÚMERO DE PENSIONES ASISTENCIALES (Datos a 1 de diciembre)

AÑOS	VEJEZ	ENFERMEDAD	TOTAL
1996	54.451	86.081	140.532
1997	43.647	72.749	116.396
1998	34.225	60.144	94.369
1999	26.478	51.476	77.954
2000	20.707	44.539	65.246
2001	17.118	39.605	56.723
2002	13.887	34.994	48.881
2003	10.778	30.769	41.547
2004	8.579	27.588	36.167
2005	6.578	23.965	30.543
2006	4.954	21.012	25.966
2007	4.041	18.743	22.784
2008	3.285	16.526	19.811
2009	2.711	14.719	17.430
2010	2.288	12.837	15.125
2011	1.911	10.287	12.198
2012	1.532	7.671	9.203
2013	1.316	6.320	7.636
2014	320	5.108	5.428
2015	221	4.509	4.730
2016	148	4.058	4.206
2017	113	3.563	3.676
2018	64	3.096	3.160
2019	52	2.728	2.780

Nota: Desde el año 2014, sin datos del País Vasco.

**Incremento Interanual**

AÑOS	VEJEZ	ENFERMEDAD	TOTAL
1997/1996	-19,84	-15,49	-17,17
1998/1997	-21,59	-17,33	-18,92
1999/1998	-22,64	-14,41	-17,39
2000/1999	-21,80	-13,48	-16,30
2001/2000	-17,33	-11,08	-13,06
2002/2001	-18,87	-11,64	-13,83
2003/2002	-22,39	-12,07	-15,00
2004/2003	-20,40	-10,34	-12,95
2005/2004	-23,32	-13,13	-15,55
2006/2005	-24,69	-12,32	-14,99
2007/2006	-18,43	-10,80	-12,25
2008/2007	-18,71	-11,83	-13,05
2009/2008	-17,47	-10,93	-12,02
2010/2009	-15,60	-12,79	-13,22
2011/2010	-16,48	-19,86	-19,35
2012/2011	-19,83	-25,43	-24,55
2013/2012	-14,10	-17,61	-17,03
2014/2013	-75,68	-19,18	-28,92
2015/2014	-30,94	-11,73	-12,86
2016/2015	-33,03	-10,00	-11,08
2017/2016	-23,65	-12,20	-12,60
2018/2017	-43,36	-13,11	-14,04
2019/2018	-18,75	-11,89	-12,03



Cuadro III.41.2 NÚMERO BENEFICIARIOS PENSIONES ASISTENCIALES (Datos a 1 de diciembre)

AÑO	VEJEZ		ENFERMEDAD	
	VARONES	MUJERES	VARONES	MUJERES
1996	7.697	46.754	22.699	63.382
1997	5.914	37.733	18.535	54.214
1998	4.408	29.817	14.554	45.590
1999	3.236	23.242	11.948	39.528
2000	2.464	18.243	9.902	34.637
2001	1.989	15.129	8.457	31.148
2002	1.531	12.356	7.144	27.850
2003	1.163	9.615	5.938	24.831
2004	908	7.671	5.129	22.459
2005	713	5.865	4.336	19.629
2006	536	4.418	3.609	17.403
2007	449	3.592	3.088	15.655
2008	369	2.916	2.634	13.892
2009	307	2.404	2.225	12.494
2010	266	2.022	1.967	10.870
2011	232	1.679	1.693	8.594
2012	197	1.335	1.309	6.362
2013	185	1.131	1.116	5.204
2014	29	291	761	4.347
2015	21	200	661	3.848
2016	14	134	573	3.485
2017	13	100	501	3.062
2018	4	60	434	2.660
2019	3	49	369	2.359

Nota: Desde el año 2014, sin datos del País Vasco.

Incremento Interanual

AÑO	VEJEZ		ENFERMEDAD	
	VARONES	MUJERES	VARONES	MUJERES
1997/1996	-23,16	-19,29	-18,34	-14,46
1998/1997	-25,46	-20,98	-21,48	-15,91
1999/1998	-26,59	-22,05	-17,91	-13,30
2000/1999	-23,86	-21,51	-17,12	-12,37
2001/2000	-19,28	-17,07	-14,59	-10,07
2002/2001	-23,02	-18,33	-15,53	-10,59
2003/2002	-24,04	-22,18	-16,88	-10,84
2004/2003	-21,93	-20,22	-13,62	-9,55
2005/2004	-21,48	-23,54	-15,46	-12,60
2006/2005	-24,82	-24,67	-16,77	-11,34
2007/2006	-16,23	-18,70	-14,44	-10,04
2008/2007	-17,82	-18,82	-14,70	-11,26
2009/2008	-16,80	-17,56	-15,53	-10,06
2010/2009	-13,36	-15,89	-11,60	-13,00
2011/2010	-12,78	-16,96	-13,93	-20,94
2012/2011	-15,09	-20,49	-22,68	-25,97
2013/2012	-6,09	-15,28	-14,74	-18,20
2014/2013	-84,32	-74,27	-31,81	-16,47
2015/2014	-27,59	-31,27	-13,14	-11,48
2016/2015	-33,33	-33,00	-13,31	-9,43
2017/2016	-7,14	-25,37	-12,57	-12,14
2018/2017	-69,23	-40,00	-13,37	-13,13
2019/2018	-25,00	-18,33	-14,98	-11,32





**MINISTERIO  
DE INCLUSIÓN, SEGURIDAD SOCIAL  
Y MIGRACIONES**

**Secretaría de Estado de Seguridad Social y Pensiones**  
DIRECCIÓN GENERAL DE ORDENACIÓN DE LA SEGURIDAD SOCIAL

**ANEXO AL INFORME ECONÓMICO-FINANCIERO A LOS PRESUPUESTOS  
DE LA SEGURIDAD SOCIAL DE 2021**



**CAPÍTULO IV**

**CIFRAS DE PROTECCIÓN  
SOCIAL EN LOS PAÍSES  
DE LA UNIÓN EUROPEA**



## CAPÍTULO IV

### IV CIFRAS DE PROTECCIÓN SOCIAL EN LOS PAÍSES DE LA UNIÓN EUROPEA

#### 1. METODOLOGÍA Y CLASIFICACIÓN DEL GASTO

El Sistema Europeo de Estadísticas Integradas de Política Social (SEEPROS), fue desarrollado a finales de los años 70 por Eurostat en conjunción con representantes de los Estados miembros de la Unión Europea, como respuesta a la necesidad de un instrumento específico de vigilancia estadística de la protección social en los Estados miembros.

Este sistema integrado de estadísticas de protección social, ofrece una comparación coherente entre los países europeos del conjunto de prestaciones sociales y su financiación. Las prestaciones sociales son transferencias a los hogares, en efectivo o en especie, destinadas a aliviarlas de la carga financiera derivada de una serie de riesgos o contingencias.

El objetivo de la metodología SEEPROS es disponer de una información homogénea, detallada y puntual de la situación y evolución de la protección social en los Estados miembros de la Unión Europea.

Desde la primera metodología SEEPROS publicada en 1981, se han realizado diversas adaptaciones, materializadas en la publicación, en primer lugar, de un nuevo Manual en 1996, en el que se establecía una nueva metodología, que definía la protección social como: "Toda intervención de organismos públicos o privados destinada a disminuir la carga que supone la aparición de ciertos riesgos o necesidades para los hogares y los particulares con la condición de que la misma no tenga contrapartida y no proceda de las disponibilidades personales". Posteriormente, se editó un nuevo manual en 2008 –con pequeños cambios- y sobre todo en 2011, que incorporó aclaraciones metodológicas.

Algunos de los términos empleados en la definición anterior necesitan aclaración, como por ejemplo el concepto "intervención", que debe entenderse en sentido amplio, de manera que el gasto de protección social comprenda: los pagos en efectivo, el reembolso por gastos realizados y los bienes y servicios proporcionados, así como los gastos de funcionamiento y otros, necesarios para dar cobertura a las distintas prestaciones consideradas como de protección social.

La restricción de que la protección sea proporcionada por "organismos públicos o privados" se debe a la necesidad de excluir de la protección social las ayudas directas que puedan producirse entre los hogares o los particulares, quedando también excluidas de la protección social las ayudas menores o esporádicas, las ayudas humanitarias, las ayudas de urgencia en caso de catástrofes, etc.

La consideración de que la "intervención sea sin contrapartida del beneficiario" delimita el campo de la protección social excluyendo del mismo cualquier tipo de seguro tomado a iniciativa de los particulares y por el que los mismos abonan las correspondientes primas, lo que excluye las prestaciones derivadas de seguros.

La última versión metodológica del Manual de SEEPROS es la edición de 2019, elaborada después de las modificaciones metodológicas y las aclaraciones del Manual acordadas en 2017 por el Grupo de Trabajo sobre Estadísticas de Protección Social.

Las ocho funciones de protección social en que se clasifican los riesgos o necesidades que se consideran esenciales y que son independientes de las estructuras existentes en cada país, son los siguientes:

### **Enfermedad/Asistencia médica**

Comprende el conjunto de prestaciones médicas que tienen como misión conservar, reponer o mejorar la salud del individuo cualquiera que sea el origen de la afección. Asimismo recoge las prestaciones económicas tendentes a cubrir la pérdida de recursos derivada de la suspensión temporal de la actividad profesional.

### **Invalidez**

Esta función corresponde a la protección en situaciones de incapacidad para ejercer una actividad profesional en un determinado grado o para llevar una vida social normal, ya sea de modo permanente o durante un período prolongado.

Incluye las prestaciones económicas a los inválidos físicos o psíquicos cuya capacidad para el trabajo sea inferior al nivel mínimo prescrito por la ley siempre que no hayan alcanzado la edad legal de la jubilación establecida por el régimen de referencia.

Según la nueva metodología, el conjunto de gastos sanitarios como consecuencia de la invalidez se computan en la función enfermedad.

Desaparece la función específica de accidentes de trabajo y enfermedades profesionales, quedando sus prestaciones incluidas en la función enfermedad (gasto sanitario, y prestaciones de incapacidad temporal) y las restantes prestaciones en la función invalidez. La función invalidez en la nueva metodología agrupa todas las causas.

### **Vejez**

La vejez corresponde al hecho de haber alcanzado una cierta edad a partir de la cual en la

mayor parte de los casos cesa la actividad profesional principal.

Las prestaciones que comprende son tanto las pensiones de todos los individuos a partir de la edad considerada, incluidos los inválidos de 65 o más años, los gastos de estancia en residencias para jubilados y demás gastos de servicios sociales destinados a este colectivo. También incluye las pensiones de jubilación anticipada y jubilación parcial. En España la edad considerada de referencia para la jubilación era de 65 años hasta 31/12/2012, desde 2013 a 2027 la edad de jubilación estará entre 65 y 67 años en función de los años cotizados.

No se incluyen los gastos de asistencia sanitaria ni las prestaciones familiares que perciban estas personas.

### **Supervivencia**

La función supervivencia cubre todas las prestaciones que aseguran una renta temporal o permanente a las personas que hayan perdido al cónyuge o a otro pariente próximo del que generan un derecho derivado de prestación con independencia de la edad (viudedad...).

### **Familia/hijos**

La función familia cubre las prestaciones que ayudan financieramente a los hogares que tienen hijos u otras personas a su cargo, así como los gastos de servicios sociales destinados a ayudar y proteger a la familia, y específicamente a los hijos. Comprende también los subsidios destinados a compensar la pérdida de renta que resulta de la suspensión de la actividad profesional por causa de la maternidad. Se incluyen las asignaciones a tanto alzado pagadas con ocasión del nacimiento y todas las demás prestaciones económicas o en especie destinadas a la infancia (salvo las escolares).

Los gastos sanitarios son incluidos en la función enfermedad.

En términos generales esta función comprende todas las prestaciones, excepto las sanitarias, que se concedan por el hecho de tener hijos a cargo u otros miembros de la familia, si la legislación así lo prevé.

### **Desempleo**

Comprende las prestaciones destinadas a garantizar la subsistencia de las personas protegidas, en caso de pérdida total o parcial de la renta del trabajo por causa de desempleo. También incluye los gastos ocasionados para preparar a los trabajadores para un empleo o para facilitarles el acceso a un puesto de trabajo, así como la jubilación

anticipada por razones de mercado laboral.

## **Vivienda**

Esta función corresponde a las intervenciones de la administración pública tendentes a ayudar a los hogares para hacer frente a los costes de alojamiento.

Concretamente comprende las transferencias corrientes bajo condición de recursos mínimos, efectuadas por la administración pública o local, destinadas al pago del alojamiento, quedando excluidas las transferencias de capital y aquellas destinadas a la inversión.

## **Exclusión social no incluida en otra función**

En este epígrafe se incluyen las prestaciones en dinero o en especie (excepto los gastos sanitarios) destinados específicamente a luchar contra la exclusión social, en el caso de que las prestaciones no deban incluirse en otra función.

Una descripción detallada de estas funciones puede encontrarse en la publicación de EUROSTAT, "Sistema Europeo de Estadísticas Integradas de Protección Social. Manual SEEPROS 2019".

En España la protección social está dispensada por diferentes organismos, tanto públicos como privados, por lo que es necesario realizar una agregación de todas sus cuentas. Los organismos considerados son los siguientes:

- Sistema de Seguridad Social:
  - . Instituto Nacional de la Seguridad Social.
  - . Instituto Nacional de Gestión Sanitaria.
  - . Instituto de Mayores y Servicios Sociales.
  - . Instituto Social de la Marina.
  - . Mutuas Colaboradoras con la Seguridad Social.
  - . Tesorería General de la Seguridad Social.
- Servicio Público de Empleo Estatal.
- Fondo de Garantía Salarial.
- Instituto Nacional de Seguridad e Higiene en el Trabajo.
- Asistencia a los afectados por el Síndrome Tóxico.



- Prestaciones otorgadas por la Secretaría General de Política Social y Consumo.
- Mutualidad General de Funcionarios Civiles del Estado.
- Instituto Social de las Fuerzas Armadas.
- Mutualidad General Judicial.
- Clases Pasivas del Estado.

En Protección Social también deben incluirse muchas de las acciones que efectúan directamente las Comunidades Autónomas y Corporaciones Locales.

El gasto total de protección social en porcentaje del Producto Interior Bruto es un indicador del esfuerzo que realiza cada país en materia de protección social, pero su interpretación debe hacerse junto con la de otros indicadores. El porcentaje de gasto sobre el PIB, relaciona la evolución de la protección social y de la economía general del país, por lo que basta un buen crecimiento interanual alto del PIB, en términos reales, para que la protección social aparezca infravalorada, aun cuando la misma haya crecido también.

El capítulo IX del Informe económico-financiero analiza los gastos e ingresos de protección social en la Unión Europea.

También se muestran los datos disponibles de los 13 países que se han venido incorporando a la Unión Europea a partir del año 2004. Los últimos datos revisados y disponibles se refieren a 2009-2017, si *bien* en el caso de la media del conjunto de países de la Unión Europea se ofrece el dato de la Unión Europea (EU-27) a partir de 2020, que recoge la salida del Reino Unido.

## 2. GASTOS DE PROTECCIÓN SOCIAL

Este Anexo muestra la comparación de ingresos y gastos de protección social, al igual que el Capítulo IX del Informe. En primer lugar se tratan los porcentajes respecto al Producto Interior Bruto (P.I.B.) correspondientes al gasto de protección social por funciones para cada uno de los países y para el total de la Unión Europea y seguidamente se hace referencia a las fuentes financieras.

En el Cuadro 1 se presenta una evolución de los gastos de protección social en porcentaje sobre el P.I.B., para cada una de las funciones. Los datos de gasto directo de cada una de las funciones de protección social se completan con los datos que corresponden a los de funcionamiento y otros gastos.

El cuadro 2 recoge el gasto total de protección social por habitante en unidades de paridad de poder de compra.

**Cuadro IV.1 EVOLUCIÓN DEL TOTAL DE LOS GASTOS DE PROTECCIÓN SOCIAL EN PORCENTAJE SOBRE EL PIB EN LOS PAÍSES DE LA UNIÓN EUROPEA**

<b>FUNCIÓN ENFERMEDAD</b>									
<b>PAÍS</b>	<b>2009</b>	<b>2010</b>	<b>2011</b>	<b>2012</b>	<b>2013</b>	<b>2014</b>	<b>2015</b>	<b>2016</b>	<b>2017</b>
BELGICA	8,1	8,0	8,2	8,3	8,3	8,3	7,6	7,4	7,3
DINAMARCA	7,4	7,2	7,0	7,0	6,9	6,8	6,8	6,7	6,6
ALEMANIA	9,6	9,4	9,2	9,4	9,7	9,7	9,8	9,9	10,0
GRECIA	6,6	6,8	6,2	6,0	5,4	4,7	4,9	5,2	5,0
ESPAÑA	7,1	7,0	7,0	6,7	6,5	6,5	6,6	6,2	6,2
FRANCIA	9,0	8,9	8,8	8,9	9,0	9,1	9,1	9,1	9,1
IRLANDA	8,4	8,4	8,3	8,2	7,7	7,1	5,5	5,6	5,4
ITALIA	7,0	7,0	6,7	6,7	6,7	6,7	6,6	6,5	6,4
LUXEMBURGO	5,8	5,6	5,4	5,7	5,8	5,6	5,4	5,1	5,4
HOLANDA	9,6	9,9	10,0	10,3	10,1	9,9	9,3	9,2	9,3
AUSTRIA	7,4	7,3	7,2	7,3	7,3	7,3	7,4	7,4	7,4
PORTUGAL	7,0	6,7	6,1	6,2	6,2	6,1	6,0	6,0	6,0
FINLANDIA	7,2	7,1	7,1	7,3	7,4	7,4	7,4	7,1	6,8
SUECIA	7,4	6,9	7,0	7,3	7,4	7,5	7,4	7,5	7,4
R. UNIDO	7,9	8,1	8,6	8,6	8,7	8,5	8,9	8,3	8,5
<b>U. E.-15</b>	<b>8,3</b>	<b>8,2</b>	<b>8,2</b>	<b>8,3</b>	<b>8,4</b>	<b>8,3</b>	<b>8,3</b>	<b>8,2</b>	<b>8,2</b>
BULGARIA	3,6	4,0	4,2	4,2	4,4	4,9	4,6	4,7	4,7
REPÚBL. CHECA	6,1	6,0	6,0	6,0	6,0	6,0	5,8	5,9	5,9
ESTONIA	5,2	4,6	4,3	4,2	4,1	4,3	4,5	4,9	4,7
CROACIA	7,1	7,1	7,0	7,4	6,9	6,8	7,1	7,0	7,1
CHIPRE	4,6	3,6	3,6	3,5	3,7	3,3	3,4	3,4	3,3
LETONIA	4,0	3,9	3,4	3,3	3,4	3,4	3,6	3,7	3,7
LITUANIA	5,4	4,8	4,5	4,2	4,1	4,1	4,4	4,6	4,5
HUNGRIA	5,6	5,6	5,4	5,0	4,9	4,8	5,0	5,1	5,0
MALTA	6,3	6,0	5,9	6,0	6,1	6,0	5,6	5,6	5,6
POLONIA	4,6	4,4	4,2	4,1	4,4	4,3	4,5	4,8	4,5
RUMANIA	3,9	4,4	4,0	4,0	3,9	3,9	3,8	3,9	3,9
ESLOVENIA	7,6	7,7	7,6	7,8	7,4	7,2	7,6	7,6	7,6
ESLOVAQUIA	5,6	5,4	5,2	5,3	5,5	5,5	5,5	5,8	5,6
<b>U. E.-27</b>	<b>8,0</b>	<b>8,0</b>	<b>7,8</b>	<b>7,9</b>	<b>8,0</b>	<b>8,0</b>	<b>7,9</b>	<b>7,9</b>	<b>7,8</b>
<b>ÁREA EURO - 19</b>	<b>8,3</b>	<b>8,3</b>	<b>8,1</b>	<b>8,2</b>	<b>8,3</b>	<b>8,3</b>	<b>8,2</b>	<b>8,2</b>	<b>8,1</b>

Cuadro IV.1.2 EVOLUCIÓN DEL TOTAL DE LOS GASTOS DE PROTECCIÓN SOCIAL EN PORCENTAJE SOBRE EL PIB EN LOS PAÍSES DE LA UNIÓN EUROPEA

FUNCIÓN INVALIDEZ									
PAÍS	2009	2010	2011	2012	2013	2014	2015	2016	2017
BÉLGICA	1,9	2,0	2,0	2,1	2,2	2,3	2,3	2,4	2,4
DINAMARCA	5,5	5,5	5,4	5,4	5,5	5,4	5,3	5,0	5,0
ALEMANIA	2,2	2,2	2,1	2,2	2,2	2,2	2,3	2,3	2,4
GRECIA	1,5	1,6	1,7	1,8	1,6	1,6	1,1	1,1	1,0
ESPAÑA	1,7	1,8	1,8	1,8	1,9	1,8	1,7	1,7	1,6
FRANCIA	1,9	1,9	2,0	2,0	2,1	2,1	2,1	2,1	2,0
IRLANDA	1,2	1,2	1,1	1,1	1,1	1,1	0,8	0,8	0,8
ITALIA	1,6	1,6	1,5	1,6	1,7	1,7	1,6	1,6	1,6
LUXEMBURGO	2,6	2,5	2,5	2,5	2,5	2,5	2,4	2,2	2,3
HOLANDA	2,4	2,3	2,3	2,3	2,3	2,2	2,7	2,6	2,5
AUSTRIA	2,1	2,1	2,1	2,1	2,1	2,0	1,9	1,8	1,8
PORTUGAL	2,0	2,0	2,0	1,8	2,0	1,9	1,8	1,7	1,7
FINLANDIA	3,4	3,4	3,3	3,4	3,4	3,4	3,2	3,1	2,9
SUECIA	4,1	3,7	3,5	3,3	3,3	3,2	3,0	2,9	2,8
REINO UNIDO	1,9	1,9	1,9	1,8	1,6	1,6	1,7	1,7	1,7
<b>UE - 15</b>	<b>2,1</b>	<b>2,1</b>	<b>2,1</b>	<b>2,1</b>	<b>2,1</b>	<b>2,1</b>	<b>2,1</b>	<b>2,1</b>	<b>2,1</b>
BULGARIA	1,3	1,3	1,2	1,3	1,4	1,4	1,3	1,2	1,2
REPÚB. CHECA	1,5	1,5	1,4	1,4	1,3	1,3	1,2	1,2	1,1
ESTONIA	1,8	1,9	1,8	1,7	1,8	1,7	1,8	1,9	1,8
CROACIA	2,8	2,9	2,8	2,7	2,7	2,6	2,5	2,3	2,2
CHIPRE	0,7	0,7	0,7	0,7	0,7	0,7	0,7	0,8	0,8
LETONIA	1,3	1,4	1,3	1,2	1,2	1,3	1,4	1,4	1,3
LITUANIA	2,0	1,8	1,6	1,5	1,4	1,4	1,4	1,3	1,3
HUNGRÍA	2,0	1,8	1,7	1,6	1,5	1,4	1,3	1,2	1,1
MALTA	0,9	0,8	0,8	0,7	0,7	0,7	0,6	0,6	0,6
POLONIA	1,6	1,7	1,6	1,6	1,6	1,5	1,5	1,5	1,4
RUMANÍA	1,5	1,6	1,5	1,2	1,1	1,1	1,1	1,0	0,9
ESLOVENIA	1,7	1,7	1,7	1,6	1,5	1,4	1,3	1,2	1,1
ESLOVAQUIA	1,5	1,5	1,5	1,6	1,6	1,6	1,6	1,6	1,6
<b>UE - 27</b>	<b>2,1</b>	<b>2,1</b>	<b>2,0</b>	<b>2,1</b>	<b>2,1</b>	<b>2,1</b>	<b>2,1</b>	<b>2,1</b>	<b>2,1</b>
<b>ÁREA EURO - 19</b>	<b>1,8</b>	<b>1,8</b>	<b>1,8</b>	<b>2,0</b>	<b>2,0</b>	<b>1,9</b>	<b>2,0</b>	<b>2,0</b>	<b>2,0</b>

Cuadro IV.1.3 EVOLUCIÓN DEL TOTAL DE LOS GASTOS DE PROTECCIÓN SOCIAL EN PORCENTAJE SOBRE EL PIB EN LOS PAÍSES DE LA UNIÓN EUROPEA

## FUNCIÓN VEJEZ

PAÍS	2009	2010	2011	2012	2013	2014	2015	2016	2017
BÉLGICA	9,4	9,1	9,4	9,5	9,7	9,8	10,7	10,6	10,9
DINAMARCA	12,0	11,7	11,8	11,8	12,5	12,8	12,5	11,8	11,8
ALEMANIA	9,8	9,5	9,1	9,1	9,1	9,0	9,1	9,2	9,2
GRECIA	11,4	11,9	13,5	14,7	13,7	14,1	14,8	14,6	13,6
ESPAÑA	7,8	8,2	8,6	9,1	9,6	9,8	9,7	9,7	9,6
FRANCIA	12,1	12,2	12,3	12,5	12,8	12,9	12,8	12,9	12,7
IRLANDA	5,8	6,6	6,5	6,7	6,7	6,3	4,8	4,7	4,6
ITALIA	13,3	13,7	13,6	14,0	14,2	14,1	14,0	13,7	13,6
LUXEMBURGO	6,3	6,1	6,1	6,6	6,7	6,5	6,7	6,6	6,9
HOLANDA	9,7	9,9	10,3	10,7	10,9	11,0	10,8	10,8	10,5
AUSTRIA	12,1	12,2	12,1	12,4	12,7	12,9	12,9	12,8	12,7
PORTUGAL	10,7	10,8	11,6	11,8	12,7	12,8	12,5	12,0	11,9
FINLANDIA	9,9	10,2	10,3	11,0	11,6	12,0	12,4	12,7	12,8
SUECIA	12,0	11,5	11,5	12,3	12,8	12,5	12,3	12,4	12,4
REINO UNIDO	11,4	11,5	11,6	11,9	11,7	11,5	11,4	10,8	11,2
<b>UE - 15</b>	<b>10,9</b>	<b>10,9</b>	<b>11,0</b>	<b>11,3</b>	<b>11,4</b>	<b>11,3</b>	<b>11,3</b>	<b>11,1</b>	<b>11,1</b>
BULGARIA	7,3	7,7	7,2	7,1	7,6	7,9	7,7	7,5	7,2
REPÚB. CHECA	7,9	8,1	8,5	8,8	8,6	8,4	8,1	8,0	7,9
ESTONIA	7,7	7,5	6,7	6,5	6,4	6,4	6,9	6,8	6,5
CROACIA	6,3	6,4	6,5	6,7	6,9	7,2	7,1	7,2	7,1
CHIPRE	7,3	7,4	8,0	8,9	9,7	9,7	9,7	9,1	8,8
LETONIA	7,5	9,2	7,9	7,6	7,5	7,2	7,2	7,1	7,0
LITUANIA	8,3	7,4	6,7	6,8	6,4	6,7	6,6	6,3	6,1
HUNGRÍA	8,8	8,9	9,0	9,6	9,5	9,0	8,4	8,3	8,0
MALTA	8,1	8,5	8,3	8,5	8,2	7,7	7,2	7,2	7,1
POLONIA	9,7	9,1	8,8	9,0	9,3	9,3	9,2	9,2	8,9
RUMANÍA	7,6	8,0	7,9	7,5	7,3	7,3	7,2	7,2	7,3
ESLOVENIA	9,0	9,4	9,6	9,8	10,2	10,0	9,8	9,6	9,2
ESLOVAQUIA	6,7	6,6	6,6	6,7	7,0	7,3	7,2	7,2	7,2
<b>UE - 27</b>	<b>10,5</b>	<b>10,6</b>	<b>10,6</b>	<b>10,9</b>	<b>11,0</b>	<b>11,0</b>	<b>11,0</b>	<b>10,9</b>	<b>10,8</b>
<b>ÁREA EURO - 19</b>	<b>10,6</b>	<b>10,7</b>	<b>10,7</b>	<b>11,0</b>	<b>11,1</b>	<b>11,1</b>	<b>11,1</b>	<b>11,0</b>	<b>10,9</b>

Cuadro IV.1.4 EVOLUCIÓN DEL TOTAL DE LOS GASTOS DE PROTECCIÓN SOCIAL EN PORCENTAJE SOBRE EL PIB EN LOS PAÍSES DE LA UNIÓN EUROPEA

## FUNCIÓN SUPERVIVENCIA

PAÍS	2009	2010	2011	2012	2013	2014	2015	2016	2017
BÉLGICA	2,1	2,1	2,0	2,0	2,0	1,9	1,9	1,8	1,8
DINAMARCA	0,4	0,3	0,3	0,3	0,3	0,3	0,3	0,2	0,2
ALEMANIA	2,1	2,1	2,0	2,0	1,9	1,9	1,8	1,8	1,8
GRECIA	2,3	2,4	2,5	2,6	2,5	2,5	2,8	2,7	2,5
ESPAÑA	2,1	2,2	2,2	2,4	2,5	2,5	2,4	2,3	2,3
FRANCIA	1,8	1,8	1,8	1,8	1,8	1,8	1,7	1,7	1,7
IRLANDA	1,2	0,6	0,6	0,6	0,6	0,6	0,4	0,4	0,4
ITALIA	2,5	2,5	2,5	2,6	2,7	2,7	2,8	2,7	2,6
LUXEMBURGO	2,1	1,9	1,9	1,9	1,9	1,8	1,7	1,6	1,6
HOLANDA	1,2	1,2	1,2	1,2	1,2	1,2	1,1	1,1	1,0
AUSTRIA	1,9	1,9	1,8	1,8	1,8	1,8	1,7	1,7	1,6
PORTUGAL	1,8	1,8	1,8	1,9	1,9	1,9	1,9	1,8	1,8
FINLANDIA	0,9	0,9	0,9	0,9	0,9	0,9	0,8	0,8	0,8
SUECIA	0,5	0,5	0,4	0,4	0,4	0,4	0,3	0,3	0,3
REINO UNIDO	0,1	0,1	0,1	0,1	0,1	0,1	0,1	0,1	0,1
<b>UE - 15</b>	<b>1,6</b>	<b>1,6</b>	<b>1,6</b>	<b>1,6</b>	<b>1,6</b>	<b>1,5</b>	<b>1,5</b>	<b>1,5</b>	<b>1,5</b>
BULGARIA	0,8	0,8	0,8	0,9	1,0	1,0	0,9	0,9	0,9
REPÚB. CHECA	0,7	0,7	0,7	0,7	0,7	0,7	0,6	0,6	0,6
ESTONIA	0,1	0,1	0,1	0,1	0,1	0,1	0,1	0,1	0,1
CROACIA	2,1	2,1	2,1	2,1	2,1	2,1	2,0	1,9	1,8
CHIPRE	1,1	1,1	1,1	1,2	1,3	1,4	1,4	1,4	1,3
LETONIA	0,3	0,3	0,3	0,2	0,2	0,2	0,2	0,2	0,2
LITUANIA	0,6	0,6	0,5	0,5	0,4	0,4	0,4	0,4	0,4
HUNGRÍA	1,3	1,3	1,3	1,3	1,2	1,2	1,1	1,0	1,0
MALTA	1,8	1,7	1,7	1,8	1,7	1,5	1,4	1,4	1,3
POLONIA	2,0	2,0	1,9	1,9	1,9	1,9	1,9	1,8	1,8
RUMANÍA	0,7	0,8	0,7	0,7	0,7	0,7	0,7	0,6	0,6
ESLOVENIA	1,7	1,7	1,7	1,6	1,6	1,5	1,5	1,4	1,3
ESLOVAQUIA	0,9	0,9	0,9	0,9	0,9	0,9	0,9	0,9	0,9
<b>UE - 27</b>	<b>1,9</b>	<b>1,8</b>	<b>1,8</b>	<b>1,8</b>	<b>1,8</b>	<b>1,8</b>	<b>1,8</b>	<b>1,7</b>	<b>1,7</b>
<b>ÁREA EURO - 19</b>	<b>2,0</b>	<b>2,0</b>	<b>1,9</b>	<b>2,0</b>	<b>2,0</b>	<b>1,9</b>	<b>1,9</b>	<b>1,9</b>	<b>1,8</b>



Cuadro IV.1.6 EVOLUCIÓN DEL TOTAL DE LOS GASTOS DE PROTECCIÓN SOCIAL EN PORCENTAJE SOBRE EL PIB EN LOS PAÍSES DE LA UNIÓN EUROPEA

## FUNCIÓN DESEMPLEO

PAÍS	2009	2010	2011	2012	2013	2014	2015	2016	2017
BÉLGICA	3,7	3,7	3,6	3,4	3,4	3,4	3,1	2,5	1,9
DINAMARCA	1,8	2,1	2,0	2,0	1,9	1,7	1,6	1,5	1,4
ALEMANIA	1,8	1,6	1,3	1,1	1,1	1,1	1,0	1,0	1,0
GRECIA	1,4	1,6	1,7	1,4	1,3	1,1	0,9	1,0	0,9
ESPAÑA	3,6	3,3	3,6	3,5	3,3	2,7	2,2	1,9	1,7
FRANCIA	1,9	1,9	1,9	1,9	2,0	2,0	2,0	2,0	1,9
IRLANDA	3,0	3,7	3,5	3,2	2,9	2,5	1,8	1,5	1,3
ITALIA	1,5	1,4	1,5	1,6	1,8	1,7	1,7	1,6	1,5
LUXEMBURGO	1,3	1,2	1,1	1,3	1,5	1,4	1,4	1,2	1,2
HOLANDA	1,1	1,3	1,3	1,4	1,6	1,6	1,5	1,3	1,1
AUSTRIA	1,6	1,6	1,5	1,5	1,6	1,6	1,6	1,7	1,7
PORTUGAL	1,3	1,4	1,3	1,7	1,8	1,5	1,1	0,9	0,8
FINLANDIA	2,3	2,3	2,0	2,0	2,3	2,5	2,6	2,6	2,2
SUECIA	1,2	1,3	1,1	1,2	1,2	1,1	1,0	1,0	1,0
REINO UNIDO	0,8	0,7	0,7	0,7	0,6	0,4	0,4	0,4	0,3
<b>UE - 15</b>	<b>1,8</b>	<b>1,7</b>	<b>1,6</b>	<b>1,6</b>	<b>1,6</b>	<b>1,5</b>	<b>1,4</b>	<b>1,3</b>	<b>1,2</b>
BULGARIA	0,5	0,6	0,6	0,6	0,5	0,5	0,5	0,5	0,5
REPÚB. CHECA	1,0	0,8	0,7	0,6	0,7	0,6	0,5	0,5	0,5
ESTONIA	1,2	0,7	0,5	0,5	0,5	0,4	0,4	0,5	0,4
CROACIA	0,4	0,5	0,5	0,5	0,5	0,5	0,6	0,8	0,7
CHIPRE	0,9	1,3	1,6	2,3	2,6	1,8	1,4	1,3	1,0
LETONIA	1,6	1,3	0,7	0,5	0,6	0,6	0,6	0,7	0,7
LITUANIA	0,9	0,8	0,6	0,4	0,4	0,3	0,5	0,5	0,5
HUNGRÍA	0,9	0,9	0,8	0,6	0,5	0,4	0,4	0,3	0,3
MALTA	0,6	0,5	0,5	0,6	0,6	0,5	0,5	0,4	0,4
POLONIA	0,4	0,4	0,3	0,3	0,3	0,2	0,2	0,2	0,3
RUMANÍA	0,4	0,6	0,3	0,2	0,2	0,1	0,1	0,1	0,1
ESLOVENIA	0,6	0,7	0,8	0,7	0,8	0,7	0,6	0,6	0,5
ESLOVAQUIA	1,0	1,0	0,8	0,7	0,6	0,5	0,5	0,5	0,5
<b>UE - 27</b>	<b>1,9</b>	<b>1,8</b>	<b>1,7</b>	<b>1,7</b>	<b>1,7</b>	<b>1,6</b>	<b>1,5</b>	<b>1,4</b>	<b>1,3</b>
<b>ÁREA EURO - 19</b>	<b>2,0</b>	<b>1,9</b>	<b>1,8</b>	<b>1,8</b>	<b>1,8</b>	<b>1,7</b>	<b>1,6</b>	<b>1,5</b>	<b>1,4</b>





Cuadro IV.1.8 EVOLUCIÓN DEL TOTAL DE LOS GASTOS DE PROTECCIÓN SOCIAL EN PORCENTAJE SOBRE EL PIB EN LOS PAÍSES DE LA UNIÓN EUROPEA

## FUNCIÓN EXCLUSIÓN SOCIAL

PAÍS	2009	2010	2011	2012	2013	2014	2015	2016	2017
BÉLGICA	0,8	0,8	0,8	0,7	0,7	0,6	0,6	0,7	0,7
DINAMARCA	1,0	1,3	1,3	1,4	1,5	1,5	1,7	1,8	1,6
ALEMANIA	0,1	0,1	0,1	0,2	0,2	0,2	0,3	0,4	0,3
GRECIA	0,0	0,1	0,1	0,1	0,1	0,3	0,1	0,2	0,4
ESPAÑA	0,2	0,2	0,2	0,2	0,2	0,2	0,2	0,2	0,2
FRANCIA	0,9	0,9	0,9	0,9	0,9	0,9	1,0	1,0	1,0
IRLANDA	0,6	0,3	0,3	0,3	0,2	0,2	0,1	0,1	0,1
ITALIA	0,2	0,2	0,2	0,2	0,2	0,6	0,7	0,8	0,8
LUXEMBURGO	0,5	0,5	0,5	0,5	0,5	0,5	0,5	0,5	0,5
HOLANDA	1,3	1,3	1,3	1,4	1,5	1,4	1,2	1,3	1,4
AUSTRIA	0,4	0,4	0,4	0,4	0,4	0,5	0,6	0,8	0,6
PORTUGAL	0,3	0,3	0,3	0,3	0,2	0,2	0,2	0,2	0,2
FINLANDIA	0,7	0,8	0,8	0,9	0,9	0,9	0,9	1,1	0,9
SUECIA	0,7	0,7	0,6	0,7	0,7	0,7	0,9	1,4	1,1
REINO UNIDO	1,0	1,0	0,9	0,8	0,7	0,7	0,6	0,6	0,6
<b>UE - 15</b>	<b>0,6</b>	<b>0,6</b>	<b>0,5</b>	<b>0,5</b>	<b>0,6</b>	<b>0,6</b>	<b>0,6</b>	<b>0,7</b>	<b>0,7</b>
BULGARIA	0,2	0,2	0,3	0,3	0,3	0,3	0,3	0,3	0,2
REPÚB. CHECA	0,2	0,2	0,3	0,3	0,3	0,3	0,3	0,3	0,2
ESTONIA	0,1	0,1	0,1	0,1	0,1	0,1	0,1	0,1	0,1
CROACIA	0,2	0,2	0,2	0,2	0,2	0,3	0,3	0,4	0,4
CHIPRE	1,3	1,4	1,4	1,2	1,1	1,2	1,3	1,4	1,3
LETONIA	0,1	0,2	0,3	0,2	0,1	0,1	0,1	0,1	0,1
LITUANIA	0,4	0,7	0,8	0,7	0,6	0,4	0,3	0,3	0,2
HUNGRÍA	0,1	0,1	0,1	0,1	0,1	0,1	0,1	0,1	0,1
MALTA	0,4	0,3	0,4	0,3	0,3	0,3	0,2	0,2	0,2
POLONIA	0,2	0,2	0,2	0,1	0,1	0,1	0,1	0,1	0,1
RUMANÍA	0,2	0,3	0,2	0,2	0,2	0,2	0,2	0,2	0,1
ESLOVENIA	0,5	0,6	0,6	0,6	0,6	0,7	0,7	0,7	0,7
ESLOVAQUIA	0,4	0,4	0,4	0,4	0,4	0,4	0,3	0,3	0,3
<b>UE - 27</b>	<b>0,5</b>	<b>0,5</b>	<b>0,5</b>	<b>0,5</b>	<b>0,5</b>	<b>0,6</b>	<b>0,6</b>	<b>0,7</b>	<b>0,6</b>
<b>ÁREA EURO - 19</b>	<b>0,5</b>	<b>0,5</b>	<b>0,5</b>	<b>0,5</b>	<b>0,5</b>	<b>0,6</b>	<b>0,6</b>	<b>0,6</b>	<b>0,6</b>

Cuadro IV.1.9 EVOLUCIÓN DEL TOTAL DE LOS GASTOS DE PROTECCIÓN SOCIAL EN PORCENTAJE SOBRE EL PIB EN LOS PAÍSES DE LA UNIÓN EUROPEA

TOTAL FUNCIONES									
PAÍS	2009	2010	2011	2012	2013	2014	2015	2016	2017
BÉLGICA	28,7	28,1	28,6	28,4	28,8	28,7	28,6	27,7	27,2
DINAMARCA	33,1	32,9	32,5	32,4	33,0	33,0	32,3	31,1	30,8
ALEMANIA	29,5	28,7	27,6	27,7	28,0	27,9	28,1	28,4	28,5
GRECIA	24,4	25,4	26,8	27,5	25,8	25,5	25,7	25,8	24,9
ESPAÑA	24,2	24,3	25,0	25,2	25,5	25,1	24,3	23,4	23,0
FRANCIA	31,0	31,0	30,9	31,4	31,9	32,1	31,9	32,0	31,7
IRLANDA	23,4	24,1	23,5	23,1	22,0	20,2	15,3	15,1	14,4
ITALIA	27,4	27,5	27,2	27,9	28,5	28,7	28,6	28,1	27,8
LUXEMBURGO	23,0	22,1	21,4	22,3	22,7	22,1	21,8	20,9	21,5
HOLANDA	26,9	27,4	27,8	28,5	28,8	28,6	28,1	28,0	27,6
AUSTRIA	28,7	28,8	28,0	28,4	28,8	29,0	29,1	29,0	28,6
PORTUGAL	24,5	24,4	24,3	25,0	26,0	25,5	24,7	24,0	23,6
FINLANDIA	28,1	28,4	27,9	29,2	30,2	30,9	31,2	31,1	30,1
SUECIA	29,3	27,8	27,5	28,5	29,4	28,9	28,5	28,8	28,2
REINO UNIDO	27,5	27,8	28,2	28,3	27,7	27,0	27,1	25,6	26,1
<b>UE - 15</b>	<b>28,2</b>	<b>28,2</b>	<b>28,0</b>	<b>28,3</b>	<b>28,6</b>	<b>28,4</b>	<b>28,1</b>	<b>27,8</b>	<b>27,6</b>
BULGARIA	15,6	16,6	16,0	16,1	17,0	17,9	17,2	16,9	16,5
REPÚB. CHECA	19,5	19,4	19,5	19,8	19,6	19,1	18,4	18,3	18,0
ESTONIA	18,5	17,2	15,3	14,7	14,6	14,6	15,8	16,4	15,8
CROACIA	20,5	20,8	20,6	21,2	21,0	21,4	21,4	21,5	21,2
CHIPRE	18,8	18,4	19,1	19,9	20,9	19,8	19,6	19,1	18,2
LETONIA	16,6	18,0	15,1	14,1	14,4	14,3	14,7	14,9	14,6
LITUANIA	20,4	18,2	16,3	15,5	14,5	14,5	14,8	14,6	14,4
HUNGRÍA	22,3	22,0	21,3	21,0	20,5	19,5	18,8	18,6	18,1
MALTA	19,4	19,2	18,8	19,0	18,8	18,1	16,8	16,5	16,0
POLONIA	19,8	19,2	18,2	18,4	19,1	18,9	19,0	20,3	19,6
RUMANÍA	16,1	17,3	16,4	15,2	14,6	14,4	14,3	14,4	14,1
ESLOVENIA	23,2	23,8	24,0	24,3	24,2	23,5	23,4	22,9	22,3
ESLOVAQUIA	17,9	17,5	17,2	17,3	17,8	17,9	17,5	17,9	17,7
<b>UE - 27</b>	<b>27,5</b>	<b>27,4</b>	<b>27,0</b>	<b>27,4</b>	<b>27,8</b>	<b>27,7</b>	<b>27,4</b>	<b>27,3</b>	<b>26,9</b>
<b>ÁREA EURO - 19</b>	<b>28,0</b>	<b>27,9</b>	<b>27,6</b>	<b>28,0</b>	<b>28,4</b>	<b>28,3</b>	<b>28,0</b>	<b>27,9</b>	<b>27,6</b>

Incluye gastos de Prestaciones sociales, no incluye gastos de funcionamiento y otros gastos.

Algunos datos son provisionales, pueden existir diferencias con publicaciones nacionales posteriores.





Cuadro IV.1.12 EVOLUCIÓN DEL TOTAL DE LOS GASTOS DE PROTECCIÓN SOCIAL EN PORCENTAJE SOBRE EL PIB EN LOS PAÍSES DE LA UNIÓN EUROPEA

TOTAL GASTOS DE PROTECCIÓN SOCIAL									
PAÍS	2009	2010	2011	2012	2013	2014	2015	2016	2017
BÉLGICA	30,2	29,6	29,9	29,7	30,0	30,0	29,8	29,2	28,8
DINAMARCA	34,3	34,0	33,5	33,6	34,5	34,4	33,7	32,5	32,2
ALEMANIA	30,8	30,1	28,8	28,9	29,3	29,1	29,4	29,7	29,7
GRECIA	24,8	25,9	27,3	28,1	26,4	26,0	26,0	26,2	25,2
ESPAÑA	24,7	24,8	25,5	25,7	26,0	25,5	24,7	23,8	23,4
FRANCIA	33,2	33,2	33,0	33,8	34,2	34,5	34,3	34,3	34,1
IRLANDA	24,2	25,1	24,5	23,9	22,9	21,1	16,0	15,7	15,0
ITALIA	28,7	28,7	28,4	29,1	29,7	29,8	29,7	29,2	28,9
LUXEMBURGO	23,4	22,5	21,8	22,7	23,1	22,5	22,1	21,3	21,9
HOLANDA	29,0	29,3	29,9	30,6	30,8	30,6	29,9	29,5	29,3
AUSTRIA	29,6	29,6	28,8	29,2	29,6	29,8	29,9	29,9	29,4
PORTUGAL	25,8	25,8	25,8	26,4	27,6	26,9	25,7	25,1	24,6
FINLANDIA	28,9	29,1	28,7	29,9	31,0	31,7	31,8	31,6	30,6
SUECIA	29,9	28,4	28,0	29,1	29,9	29,4	29,0	29,4	28,8
REINO UNIDO	28,3	28,6	28,6	28,6	28,0	27,2	27,3	25,8	26,3
<b>UE - 15</b>	<b>29,5</b>	<b>29,4</b>	<b>29,1</b>	<b>29,6</b>	<b>29,8</b>	<b>29,5</b>	<b>29,2</b>	<b>28,9</b>	<b>28,7</b>
BULGARIA	16,1	17,1	16,5	16,5	17,6	18,5	17,7	17,4	16,9
REPÚB. CHECA	20,1	20,0	20,1	20,4	20,2	19,7	19,0	18,9	18,6
ESTONIA	18,7	17,4	15,5	14,9	14,8	14,8	16,0	16,6	16,0
CROACIA	21,0	21,3	21,0	21,6	21,4	21,8	21,8	21,8	21,6
CHIPRE	19,1	18,7	20,1	20,9	23,0	20,2	20,1	19,5	18,6
LETONIA	16,8	18,2	15,3	14,3	14,6	14,5	14,9	15,1	14,9
LITUANIA	21,0	19,2	17,0	16,3	15,4	15,3	15,7	15,4	15,1
HUNGRÍA	22,7	22,5	21,6	21,2	20,7	19,8	19,1	18,9	18,3
MALTA	19,7	19,4	19,0	19,2	19,0	18,3	17,0	16,7	16,2
POLONIA	20,3	19,7	18,7	18,9	19,6	19,3	19,4	21,0	20,3
RUMANÍA	16,2	17,5	16,6	15,4	14,9	14,7	14,6	14,6	14,4
ESLOVENIA	23,7	24,4	24,4	24,7	24,6	23,9	23,8	23,3	22,6
ESLOVAQUIA	18,4	18,1	17,7	17,8	18,3	18,4	18,0	18,4	18,2
<b>UE - 27</b>	<b>28,8</b>	<b>28,7</b>	<b>28,3</b>	<b>28,7</b>	<b>29,1</b>	<b>28,9</b>	<b>28,6</b>	<b>28,5</b>	<b>28,1</b>
<b>ÁREA EURO - 19</b>	<b>29,4</b>	<b>29,3</b>	<b>29,0</b>	<b>29,4</b>	<b>29,8</b>	<b>29,7</b>	<b>29,3</b>	<b>29,2</b>	<b>28,9</b>

Incluye gastos de Prestaciones sociales, gastos de funcionamiento y otros gastos.

Algunos datos son provisionales, pueden existir diferencias con publicaciones nacionales posteriores.

Cuadro IV.2 EVOLUCIÓN DEL TOTAL DE LOS GASTOS DE PROTECCIÓN SOCIAL POR HABITANTE EN LOS PAÍSES DE LA UNIÓN EUROPEA EN UNIDADES DE PARIDAD DE PODER DE COMPRA

PAÍS	2009	2010	2011	2012	2013	2014	2015	2016	2017
BELGICA	8.525,9	8.802,0	9.070,7	9.256,4	9.526,3	9.898,1	10.369,1	10.063,0	10.050,0
DINAMARCA	10.124,0	10.660,2	10.648,7	10.943,6	11.410,4	11.681,0	11.998,6	11.462,4	11.737,5
ALEMANIA	8.801,5	9.153,3	9.462,7	9.768,4	9.960,3	10.375,1	10.844,6	11.008,1	11.262,7
GRECIA	5.669,6	5.516,8	5.365,1	5.294,2	4.956,9	5.092,5	5.256,2	5.209,2	5.088,0
ESPAÑA	5.835,8	5.792,6	5.889,3	5.909,4	5.974,4	6.117,2	6.368,7	6.165,7	6.237,3
FRANCIA	8.970,9	9.297,3	9.525,7	9.941,6	10.303,2	10.546,9	10.885,3	10.856,0	10.918,8
IRLANDA	6.973,4	7.524,3	7.466,7	7.556,3	7.229,7	7.057,9	7.303,7	7.114,2	7.181,1
ITALIA	7.406,7	7.778,0	7.756,6	7.852,7	7.764,2	7.781,0	8.067,7	8.071,9	8.150,7
LUXEMBURGO	13.356,6	13.089,6	13.334,6	13.885,8	14.629,0	14.829,8	15.284,4	14.627,6	14.900,7
HOLANDA	10.107,9	10.050,0	10.324,8	10.713,6	10.829,8	10.874,2	11.108,4	10.777,3	10.015,5
AUSTRIA	9.287,2	9.595,6	9.678,3	10.125,7	10.374,0	10.644,7	11.091,4	11.089,9	10.958,3
PORTUGAL	5.026,2	5.162,7	5.042,3	5.109,4	5.545,0	5.561,6	5.665,0	5.556,0	5.607,5
FINLANDIA	8.132,7	8.494,8	8.677,0	9.122,9	9.387,1	9.766,5	10.247,8	10.197,6	10.171,8
SUECIA	9.205,0	9.087,2	9.269,5	9.761,9	9.770,3	9.937,4	10.446,2	10.216,8	10.198,9
R. UNIDO	7.327,0	7.628,9	7.766,5	7.999,1	7.823,4	7.872,6	8.227,2	7.764,0	7.991,7
<b>U. E.-15</b>	<b>7.953,8</b>	<b>8.198,8</b>	<b>8.344,9</b>	<b>8.575,7</b>	<b>8.669,4</b>	<b>8.840,5</b>	<b>9.163,6</b>	<b>9.078,2</b>	<b>9.232,0</b>
BULGARIA	1.714,3	1.922,0	2.038,8	2.116,9	2.301,3	2.568,5	2.671,9	2.743,6	2.769,7
REPÚB. CHECA	4.435,2	4.501,8	4.548,1	4.692,6	4.779,1	5.022,4	5.189,2	5.204,3	5.378,1
ESTONIA	2.947,1	2.945,2	2.919,5	3.013,9	3.051,4	3.252,5	3.671,9	3.858,4	3.909,1
CROACIA	3.138,2	3.188,3	3.229,8	3.389,5	3.405,8	3.581,9	3.811,5	3.979,4	4.068,6
CHIPRE	4.796,3	4.619,8	4.888,8	4.908,7	5.044,5	4.488,6	4.774,1	4.813,4	4.749,3
LETONIA	2.161,8	2.486,2	2.297,5	2.363,0	2.517,5	2.598,9	2.866,2	2.895,0	3.000,6
LITUANIA	2.964,5	2.992,3	3.013,1	3.145,2	3.149,4	3.362,2	3.604,2	3.576,8	3.754,9
HUNGRÍA	3.675,5	3.880,1	3.897,5	3.887,9	3.934,1	3.969,9	4.083,1	3.956,2	3.964,6
MALTA	3.861,4	4.039,5	4.004,9	4.207,4	4.221,8	4.448,8	4.611,9	4.659,3	4.778,9
POLONIA	3.183,1	3.397,9	3.477,4	3.708,1	3.872,1	3.973,3	4.295,7	4.637,5	4.661,6
RUMANIA	2.034,5	2.308,4	2.276,7	2.242,0	2.245,9	2.341,1	2.498,3	2.699,1	2.869,3
ESLOVENIA	4.935,1	5.126,9	5.268,5	5.325,4	5.298,3	5.352,5	5.603,3	5.526,7	5.692,6
ESLOVAQUIA	3.295,0	3.655,1	3.676,4	3.818,5	3.952,7	4.097,1	4.254,0	4.315,3	4.327,2
<b>U. E.-27</b>	<b>7.021,7</b>	<b>7.270,8</b>	<b>7.412,7</b>	<b>7.659,7</b>	<b>7.801,4</b>	<b>8.016,7</b>	<b>8.357,1</b>	<b>8.369,5</b>	<b>8.489,9</b>
<b>ÁREA EURO-19</b>	<b>7.809,9</b>	<b>8.057,8</b>	<b>8.203,8</b>	<b>8.440,7</b>	<b>8.584,4</b>	<b>8.805,8</b>	<b>9.156,3</b>	<b>9.136,3</b>	<b>9.252,0</b>

### 3. INGRESOS DE PROTECCIÓN SOCIAL

El cuadro 3 corresponde a los ingresos de protección social según fuentes financieras en porcentaje sobre el P.I.B. Se incluyen los siguientes grupos de ingresos: cotizaciones de los empleadores, cotizaciones de las personas protegidas, aportaciones públicas a los sistemas de protección social, otros ingresos, y cuadro con el conjunto de los recursos.

**Cuadro IV.3 EVOLUCIÓN DEL TOTAL DE LOS INGRESOS DE PROTECCIÓN SOCIAL EN PORCENTAJE SOBRE EL PIB EN LOS PAÍSES DE LA UNIÓN EUROPEA**

<b>TOTAL COTIZACIONES DE EMPLEADORES</b>									
<b>PAÍS</b>	<b>2009</b>	<b>2010</b>	<b>2011</b>	<b>2012</b>	<b>2013</b>	<b>2014</b>	<b>2015</b>	<b>2016</b>	<b>2017</b>
<b>BÉLGICA</b>	12,9	12,6	12,7	12,1	12,3	12,1	12,2	11,5	11,4
<b>DINAMARCA</b>	4,5	4,4	4,2	4,0	4,2	3,8	3,8	3,5	4,0
<b>ALEMANIA</b>	10,9	10,7	10,5	10,8	10,8	10,7	10,7	10,7	10,8
<b>GRECIA</b>	8,6	9,0	8,9	8,7	8,5	8,4	8,5	8,4	8,5
<b>ESPAÑA</b>	11,2	10,7	10,8	10,5	10,2	10,0	9,8	9,8	10,1
<b>FRANCIA</b>	14,0	13,9	14,0	14,2	14,3	14,4	14,2	14,1	14,1
<b>IRLANDA</b>	6,3	6,0	5,9	5,6	5,8	5,7	4,5	4,6	4,6
<b>ITALIA</b>	11,0	10,9	10,8	10,8	10,7	10,6	10,5	10,4	10,4
<b>LUXEMBURGO</b>	6,9	6,5	6,6	6,6	6,5	6,4	6,5	6,3	6,3
<b>HOLANDA</b>	10,4	9,8	10,0	10,4	10,4	10,8	10,0	9,8	9,7
<b>AUSTRIA</b>	10,5	10,5	10,4	10,5	10,7	10,6	10,6	10,6	10,5
<b>PORTUGAL</b>	8,1	8,0	8,0	7,5	8,0	8,0	7,9	7,9	8,0
<b>FINLANDIA</b>	11,7	11,3	11,0	11,2	11,3	11,5	11,1	11,1	10,0
<b>SUECIA</b>	12,3	12,3	11,5	12,1	12,0	11,9	11,7	12,2	11,7
<b>REINO UNIDO</b>	9,1	9,5	9,5	9,6	9,3	8,6	8,4	8,6	8,0
<b>UE – 15</b>	11,0	10,9	10,8	10,9	10,9	10,7	10,4	10,5	10,4
<b>BULGARIA</b>	5,5	5,4	5,4	5,1	6,1	6,4	6,0	5,9	6,4
<b>REPÚB. CHECA</b>	9,7	9,7	9,7	9,7	9,8	9,6	9,4	9,7	9,9
<b>ESTONIA</b>	14,4	13,3	11,8	11,7	11,5	11,6	12,3	12,6	11,9
<b>CROACIA</b>	6,5	6,4	6,4	6,1	5,8	6,2	6,3	6,6	6,6
<b>CHIPRE</b>	5,3	5,2	5,3	10,5	4,8	5,5	5,9	6,4	6,0
<b>LETONIA</b>	7,0	6,6	6,2	6,2	6,3	6,1	6,2	6,2	6,2
<b>LITUANIA</b>	9,2	8,1	7,7	7,5	7,7	8,0	8,7	9,5	9,3
<b>HUNGRÍA</b>	9,1	8,6	8,0	7,9	7,8	7,9	7,8	7,9	6,7
<b>MALTA</b>	7,2	6,8	6,6	6,3	5,9	5,4	4,9	4,6	4,4
<b>POLONIA</b>	8,2	7,9	7,9	7,6	8,5	8,3	8,7	9,9	9,6
<b>RUMANÍA</b>	6,9	7,1	7,0	7,3	7,4	7,1	6,3	6,2	6,7
<b>ESLOVENIA</b>	6,4	6,5	6,4	6,5	6,4	6,2	6,2	6,2	6,2
<b>ESLOVAQUIA</b>	8,4	7,9	8,0	7,9	8,3	8,5	8,6	9,0	9,4
<b>UE – 27</b>	11,0	10,8	10,8	10,8	10,9	10,8	10,7	10,6	10,6
<b>ÁREA EURO - 19</b>	11,4	11,2	11,2	11,2	11,2	11,2	11,0	10,9	11,0

Cuadro IV 3.2 **EVOLUCIÓN DEL TOTAL DE LOS INGRESOS DE PROTECCIÓN SOCIAL EN PORCENTAJE SOBRE EL PIB EN LOS PAÍSES DE LA UNIÓN EUROPEA****COTIZACIONES DE PERSONAS PROTEGIDAS**

PAÍS	2009	2010	2011	2012	2013	2014	2015	2016	2017
BÉLGICA	6,3	6,1	6,1	6,1	6,1	5,9	5,9	5,7	5,9
DINAMARCA	3,3	3,2	3,2	3,0	3,0	2,8	2,8	2,6	2,8
ALEMANIA	9,6	9,4	9,4	9,5	9,5	9,4	9,5	9,6	9,7
GRECIA	6,0	6,3	6,1	6,0	6,0	5,8	5,9	6,0	6,4
ESPAÑA	3,1	3,1	3,1	3,1	3,1	3,1	3,0	3,0	3,0
FRANCIA	6,2	6,2	6,1	6,3	6,4	6,6	6,5	6,5	6,5
IRLANDA	2,4	2,3	2,5	2,4	2,4	2,3	1,8	1,9	1,9
ITALIA	4,4	4,3	4,2	4,4	4,5	4,4	4,5	4,4	4,4
LUXEMBURGO	6,0	5,8	5,7	6,0	5,9	5,7	5,7	5,6	5,8
HOLANDA	10,3	10,5	11,1	11,8	12,3	11,5	10,7	11,3	10,5
AUSTRIA	7,5	7,5	7,4	7,5	7,7	7,7	7,7	7,7	7,8
PORTUGAL	3,9	3,9	4,1	3,9	4,3	4,5	4,2	4,2	4,2
FINLANDIA	3,5	3,8	3,7	4,0	4,1	4,3	4,3	4,3	4,3
SUECIA	3,1	2,9	2,9	3,0	3,0	2,9	2,8	2,8	2,8
REINO UNIDO	3,1	3,0	3,0	3,2	3,2	3,1	3,0	3,0	3,0
<b>UE - 15</b>	<b>5,9</b>	<b>5,8</b>	<b>5,8</b>	<b>6,0</b>	<b>6,1</b>	<b>6,0</b>	<b>5,8</b>	<b>5,9</b>	<b>6,0</b>
BULGARIA	3,2	2,8	2,8	3,2	3,4	3,5	3,7	3,6	3,9
REPÚBL. CHECA	4,7	4,6	4,6	4,7	4,9	4,7	4,7	4,7	4,8
ESTONIA	0,7	0,5	0,3	0,2	0,2	0,2	0,2	0,2	0,2
CROACIA	7,4	7,3	7,2	7,4	7,4	7,3	7,3	7,3	7,3
CHIPRE	3,6	3,6	3,7	4,0	3,7	4,2	4,2	4,1	4,0
LETONIA	2,4	2,3	2,7	2,7	2,7	2,5	2,5	2,5	2,5
LITUANIA	2,8	2,7	2,4	2,4	2,5	2,6	2,8	3,2	3,1
HUNGRÍA	5,2	5,1	4,3	4,7	4,9	4,7	4,9	5,1	5,3
MALTA	3,1	2,9	2,8	2,6	2,5	2,2	2,0	1,8	1,7
POLONIA	3,3	3,1	3,4	3,3	4,0	3,8	4,2	4,2	4,4
RUMANÍA	3,3	3,3	3,3	3,3	3,3	3,3	3,4	4,4	4,4
ESLOVENIA	9,4	9,4	9,3	9,5	9,3	9,5	9,4	9,3	9,3
ESLOVAQUIA	3,8	3,6	3,7	3,6	3,9	4,0	4,0	4,2	4,3
<b>UE - 27</b>	<b>6,2</b>	<b>6,1</b>	<b>6,1</b>	<b>6,3</b>	<b>6,4</b>	<b>6,4</b>	<b>6,3</b>	<b>6,4</b>	<b>6,4</b>
<b>ÁREA EURO - 19</b>	<b>6,5</b>	<b>6,5</b>	<b>6,6</b>	<b>6,7</b>	<b>6,8</b>	<b>6,8</b>	<b>6,7</b>	<b>6,8</b>	<b>6,8</b>



Cuadro IV 3.3 **EVOLUCIÓN DEL TOTAL DE LOS INGRESOS DE PROTECCIÓN SOCIAL EN PORCENTAJE SOBRE EL PIB EN LOS PAÍSES DE LA UNIÓN EUROPEA****APORTACIONES PÚBLICAS**

PAÍS	2009	2010	2011	2012	2013	2014	2015	2016	2017
BÉLGICA	10,1	10,8	10,9	11,2	11,6	11,7	11,2	11,3	11,4
DINAMARCA	29,1	29,4	29,0	29,3	29,5	29,1	28,9	28,3	27,9
ALEMANIA	11,0	11,4	10,6	10,5	10,3	10,2	10,3	10,5	10,5
GRECIA	10,1	9,7	10,2	10,7	11,1	10,5	10,2	10,3	10,3
ESPAÑA	11,0	10,8	11,1	10,9	11,3	10,8	10,4	9,1	8,9
FRANCIA	11,2	11,0	11,4	11,9	12,1	12,2	12,3	12,6	12,6
IRLANDA	15,5	17,6	16,4	16,1	14,9	13,1	9,9	9,8	9,4
ITALIA	12,5	13,2	13,0	13,7	14,5	15,0	14,8	14,7	14,2
LUXEMBURGO	11,6	10,8	10,6	11,0	11,3	10,9	10,8	10,4	10,7
HOLANDA	6,9	7,3	6,9	7,1	6,4	6,7	7,8	7,7	7,6
AUSTRIA	10,4	10,5	10,3	10,6	10,6	10,9	10,8	10,8	10,2
PORTUGAL	11,8	12,2	11,7	13,0	13,4	12,7	12,6	12,3	11,9
FINLANDIA	14,3	14,6	14,4	15,1	15,5	15,6	15,6	15,6	15,3
SUECIA	16,6	15,5	15,4	15,8	16,0	15,9	15,9	16,2	15,6
REINO UNIDO	17,0	13,2	16,4	16,8	16,1	15,4	16,6	14,8	14,9
<b>UE - 15</b>	<b>12,5</b>	<b>12,2</b>	<b>12,5</b>	<b>12,9</b>	<b>12,8</b>	<b>12,7</b>	<b>13,0</b>	<b>12,5</b>	<b>12,4</b>
BULGARIA	8,6	9,0	8,9	9,0	9,4	9,8	9,0	8,6	7,7
REPÚBL. CHECA	5,3	5,7	5,6	5,7	5,9	5,8	5,3	4,8	4,7
ESTONIA	3,3	3,4	3,3	2,8	2,7	2,6	3,2	3,4	3,6
CROACIA	7,9	8,5	8,4	9,1	9,3	9,2	9,2	8,8	8,5
CHIPRE	11,2	11,6	11,7	10,9	10,9	10,3	9,9	9,6	9,5
LETONIA	7,4	8,9	6,4	5,3	5,5	5,8	6,3	6,5	6,0
LITUANIA	6,0	5,5	4,9	4,4	3,9	4,2	4,3	3,9	3,8
HUNGRÍA	9,1	9,7	8,6	7,7	8,1	7,3	6,5	5,7	6,0
MALTA	8,9	9,4	9,2	9,9	10,2	10,3	9,7	9,9	9,9
POLONIA	4,2	4,1	3,9	4,0	4,1	4,1	4,0	3,9	3,7
RUMANÍA	7,2	8,6	8,6	7,9	7,3	7,4	8,0	4,4	3,9
ESLOVENIA	8,0	8,0	8,4	8,3	8,6	8,2	7,6	7,0	6,5
ESLOVAQUIA	5,3	5,6	7,2	7,3	6,2	6,2	5,4	5,6	5,0
<b>UE - 27</b>	<b>11,2</b>	<b>11,4</b>	<b>11,3</b>	<b>11,5</b>	<b>11,6</b>	<b>11,6</b>	<b>11,5</b>	<b>11,4</b>	<b>11,2</b>
<b>ÁREA EURO - 19</b>	<b>11,0</b>	<b>11,3</b>	<b>11,1</b>	<b>11,3</b>	<b>11,4</b>	<b>11,4</b>	<b>11,4</b>	<b>11,3</b>	<b>11,2</b>

Cuadro IV 3.4 **EVOLUCIÓN DEL TOTAL DE LOS INGRESOS DE PROTECCIÓN SOCIAL EN PORCENTAJE SOBRE EL PIB EN LOS PAÍSES DE LA UNIÓN EUROPEA****OTROS INGRESOS DE PROTECCIÓN SOCIAL**

PAÍS	2009	2010	2011	2012	2013	2014	2015	2016	2017
BÉLGICA	0,8	0,7	0,7	0,9	0,7	0,7	0,7	0,5	0,7
DINAMARCA	2,6	1,6	0,8	0,9	1,8	0,4	2,5	2,2	1,2
ALEMANIA	0,6	0,6	0,5	0,6	0,5	0,5	0,5	0,5	0,5
GRECIA	1,7	1,6	1,7	0,8	0,9	0,9	1,1	1,6	1,4
ESPAÑA	0,3	0,4	0,3	0,3	0,7	0,6	0,5	0,4	0,5
FRANCIA	1,2	1,2	1,1	1,1	1,2	1,1	1,1	1,1	1,1
IRLANDA	1,2	1,2	1,1	1,2	1,2	1,1	0,6	0,4	0,6
ITALIA	0,6	0,6	0,6	0,6	0,6	0,6	0,6	0,6	0,6
LUXEMBURGO	1,2	1,5	0,4	2,1	1,6	3,1	1,2	1,7	1,3
HOLANDA	3,4	3,4	4,1	4,5	4,6	4,9	4,7	4,7	5,3
AUSTRIA	0,5	0,5	0,4	0,4	0,5	0,4	0,4	0,4	0,4
PORTUGAL	3,0	2,6	3,1	2,6	2,6	2,4	2,1	2,3	2,1
FINLANDIA	2,0	1,9	2,0	1,9	1,8	1,7	1,6	1,6	1,6
SUECIA	0,7	0,7	0,7	0,7	0,6	0,7	0,7	0,7	0,6
REINO UNIDO	4,9	5,4	5,0	4,4	4,3	4,8	4,5	4,0	3,6
<b>UE - 15</b>	<b>1,6</b>	<b>1,7</b>	<b>1,6</b>	<b>1,6</b>	<b>1,6</b>	<b>1,7</b>	<b>1,7</b>	<b>1,5</b>	<b>1,4</b>
BULGARIA	0,3	0,3	0,3	0,3	0,4	0,4	0,3	0,3	0,3
REPÚB. CHECA	0,2	0,3	0,3	0,3	0,3	0,3	0,3	0,3	0,2
ESTONIA	0,1	0,0	0,0	0,0	0,0	0,0	0,0	0,0	0,0
CROACIA	0,6	0,6	0,6	0,6	0,5	0,6	0,6	0,7	0,8
CHIPRE	2,3	1,9	1,8	1,9	1,6	1,2	1,3	1,3	1,5
LETONIA	0,2	0,4	0,2	0,1	0,1	0,1	0,1	0,1	0,1
LITUANIA	0,2	0,2	0,2	0,1	0,2	0,1	0,2	0,2	0,2
HUNGRÍA	3,5	1,9	0,3	0,6	0,5	0,4	0,0	0,0	0,0
MALTA	0,4	0,4	0,4	0,3	0,3	0,3	0,4	0,3	0,3
POLONIA	3,9	3,7	3,5	3,3	3,1	2,9	2,8	2,9	2,6
RUMANÍA	0,2	0,1	0,2	0,2	0,2	0,2	0,2	0,1	0,1
ESLOVENIA	0,4	0,3	0,3	0,3	0,3	0,3	0,3	0,3	0,3
ESLOVAQUIA	2,2	2,6	0,4	0,6	0,4	0,8	0,5	0,6	0,6
<b>UE - 27</b>	<b>1,1</b>	<b>1,1</b>	<b>1,0</b>	<b>1,0</b>	<b>1,1</b>	<b>1,1</b>	<b>1,0</b>	<b>1,0</b>	<b>1,0</b>
<b>ÁREA EURO - 19</b>	<b>1,0</b>	<b>1,0</b>	<b>1,0</b>	<b>1,0</b>	<b>1,0</b>	<b>1,1</b>	<b>1,0</b>	<b>1,0</b>	<b>1,0</b>

Cuadro IV 3.5 EVOLUCIÓN DEL TOTAL DE LOS INGRESOS DE PROTECCIÓN SOCIAL EN PORCENTAJE SOBRE EL PIB EN LOS PAÍSES DE LA UNIÓN EUROPEA

TOTAL INGRESOS PROTECCIÓN SOCIAL									
PAÍS	2009	2010	2011	2012	2013	2014	2015	2016	2017
BÉLGICA	30,0	30,2	30,4	30,4	30,7	30,4	29,9	29,1	29,4
DINAMARCA	39,6	38,6	37,2	37,3	38,5	36,1	38,0	36,5	35,9
ALEMANIA	32,1	32,1	31,1	31,4	31,1	30,9	31,0	31,4	31,6
GRECIA	26,4	26,5	26,9	26,2	26,5	25,7	25,7	26,2	26,6
ESPAÑA	25,5	24,9	25,3	24,8	25,2	24,6	23,7	22,4	22,5
FRANCIA	32,7	32,2	32,6	33,5	34,0	34,3	34,1	34,3	34,3
IRLANDA	25,5	27,1	26,0	25,2	24,3	22,2	16,8	16,8	16,5
ITALIA	28,4	29,0	28,6	29,5	30,3	30,6	30,4	30,1	29,6
LUXEMBURGO	25,6	24,5	23,4	25,8	25,3	26,1	24,1	24,0	24,2
HOLANDA	31,0	31,0	32,2	33,8	33,6	33,9	33,3	33,5	33,2
AUSTRIA	28,9	29,0	28,6	29,0	29,5	29,6	29,5	29,4	28,9
PORTUGAL	26,7	26,7	26,9	27,0	28,2	27,6	26,8	26,7	26,4
FINLANDIA	31,5	31,7	31,1	32,1	32,6	33,1	32,6	32,6	31,2
SUECIA	32,7	31,4	30,4	31,5	31,6	31,4	31,1	31,8	30,7
REINO UNIDO	34,1	31,0	33,9	34,1	32,9	31,9	32,6	30,4	29,4
<b>UE - 15</b>	<b>31,0</b>	<b>30,5</b>	<b>30,8</b>	<b>31,3</b>	<b>31,4</b>	<b>31,1</b>	<b>31,0</b>	<b>30,5</b>	<b>30,2</b>
BULGARIA	17,7	17,6	17,5	17,7	19,2	20,1	19,0	18,4	18,3
REPÚBL. CHECA	19,9	20,2	20,2	20,4	20,9	20,5	19,7	19,4	19,6
ESTONIA	18,5	17,2	15,3	14,7	14,4	14,4	15,7	16,2	15,6
CROACIA	22,5	22,7	22,5	23,1	23,0	23,4	23,4	23,4	23,1
CHIPRE	22,4	22,3	22,5	27,3	21,0	21,1	21,3	21,4	21,0
LETONIA	16,9	18,2	15,5	14,3	14,6	14,6	15,0	15,3	14,9
LITUANIA	18,3	16,4	15,2	14,4	14,3	14,9	15,9	16,8	16,5
HUNGRÍA	27,0	25,3	21,3	20,8	21,3	20,3	19,2	18,7	18,0
MALTA	19,6	19,4	19,0	19,2	19,0	18,3	16,9	16,7	16,2
POLONIA	19,6	18,8	18,8	18,3	19,7	19,2	19,7	20,9	20,4
RUMANÍA	17,5	19,2	19,1	18,7	18,3	18,1	18,0	15,2	15,2
ESLOVENIA	24,1	24,2	24,3	24,6	24,6	24,2	23,4	22,8	22,3
ESLOVAQUIA	19,7	19,8	19,3	19,4	18,8	19,4	18,6	19,3	19,3
<b>UE - 27</b>	<b>29,5</b>	<b>29,4</b>	<b>29,2</b>	<b>29,7</b>	<b>30,0</b>	<b>29,8</b>	<b>29,5</b>	<b>29,4</b>	<b>29,2</b>
<b>ÁREA EURO - 19</b>	<b>29,9</b>	<b>29,9</b>	<b>29,8</b>	<b>30,3</b>	<b>30,6</b>	<b>30,5</b>	<b>30,1</b>	<b>30,0</b>	<b>29,9</b>

De algunos países no se dispone de desglose según sector de procedencia.

Algunos datos son provisionales, pueden existir diferencias con publicaciones nacionales posteriores.

El Cuadro 4 muestra los ingresos de protección social desglosados según el sector de procedencia en porcentaje sobre el P.I.B., lo que facilita conocer cuál es la contribución real de las empresas y los otros sectores a los sistemas de protección social.

**Cuadro IV.4 EVOLUCIÓN DEL TOTAL DE LOS INGRESOS DE PROTECCIÓN SOCIAL EN PORCENTAJE SOBRE EL PIB EN LOS PAÍSES DE LA UNIÓN EUROPEA SEGÚN SECTOR DE PROCEDENCIA**

<b>EMPRESAS</b>									
<b>PAÍS</b>	<b>2009</b>	<b>2010</b>	<b>2011</b>	<b>2012</b>	<b>2013</b>	<b>2014</b>	<b>2015</b>	<b>2016</b>	<b>2017</b>
<b>BÉLGICA</b>	10,0	9,7	9,8	9,6	9,5	9,2	9,3	8,8	8,8
<b>DINAMARCA</b>	4,1	4,0	3,9	3,7	3,9	3,5	3,6	3,2	3,8
<b>ALEMANIA</b>	8,7	8,5	8,4	8,6	8,6	8,6	8,6	8,6	8,7
<b>GRECIA</b>	6,6	7,0	6,7	5,8	5,8	5,7	5,7	5,8	5,8
<b>ESPAÑA</b>	8,4	8,1	8,1	7,9	8,0	7,8	7,5	7,5	7,8
<b>FRANCIA</b>	10,2	10,0	10,1	10,3	10,4	10,4	10,2	10,2	10,2
<b>IRLANDA</b>	5,7	6,4	6,1	5,9	5,9	5,8	4,4	4,3	4,4
<b>ITALIA</b>	7,6	7,5	7,5	7,5	7,4	7,4	7,5	7,3	7,4
<b>LUXEMBURGO</b>	5,6	5,7	4,6	6,2	5,6	6,9	5,1	5,6	5,3
<b>HOLANDA</b>	9,2	9,2	9,7	10,3	10,3	11,1	10,5	10,4	10,4
<b>AUSTRIA</b>	9,6	9,6	9,5	9,6	9,9	9,8	9,8	9,8	9,8
<b>PORTUGAL</b>	6,9	6,7	7,1	6,8	6,9	6,8	6,9	7,0	7,0
<b>FINLANDIA</b>	6,8	6,5	6,5	6,6	6,6	6,8	6,7	6,6	6,1
<b>SUECIA</b>	9,0	9,0	8,5	9,0	9,0	8,9	8,7	9,1	8,7
<b>REINO UNIDO</b>	10,8	11,2	10,9	10,5	10,3	10,0	9,5	9,4	9,0
<b>UE - 15</b>	8,9	8,9	8,9	8,9	8,9	8,9	8,7	8,6	8,6
<b>BULGARIA</b>	4,2	4,1	4,2	3,8	4,8	5,1	4,2	4,2	4,2
<b>REPÚB. CHECA</b>	9,6	9,6	9,6	9,7	9,8	9,5	9,4	9,6	9,8
<b>ESTONIA</b>	14,4	13,3	11,8	11,7	11,5	11,6	12,3	12,6	11,9
<b>CROACIA</b>	6,4	6,3	6,3	6,0	5,7	6,2	6,2	6,5	6,5
<b>CHIPRE</b>	5,8	5,5	5,3	10,6	4,7	5,1	5,7	6,3	6,1
<b>LETONIA</b>	4,3	4,4	4,3	4,3	4,5	4,0	4,3	4,4	4,4
<b>LITUANIA</b>	5,8	5,1	5,0	4,9	5,2	5,5	5,9	6,5	6,5
<b>HUNGRÍA</b>	8,9	7,2	5,4	5,2	5,0	5,0	5,4	5,4	4,6
<b>MALTA</b>	2,3	2,1	2,1	2,0	1,9	1,7	1,6	1,5	1,4
<b>POLONIA</b>	4,6	4,3	4,5	4,4	5,1	5,4	5,3	5,4	5,6
<b>RUMANÍA</b>	4,9	5,1	4,9	5,1	5,3	5,1	4,5	4,3	4,7
<b>ESLOVENIA</b>	6,8	6,8	6,6	6,8	6,7	6,6	6,4	6,5	6,5
<b>ESLOVAQUIA</b>	6,3	6,1	6,2	6,2	6,4	6,6	6,5	6,8	7,0
<b>UE - 27</b>	8,4	8,3	8,2	8,3	8,4	8,4	8,2	8,2	8,3
<b>ÁREA EURO - 19</b>	8,7	8,5	8,5	8,7	8,7	8,7	8,6	8,5	8,6

De algunos países no se dispone de desglose según sector de procedencia.

Algunos datos son provisionales, pueden existir diferencias con publicaciones nacionales posteriores.

Cuadro IV 4.2 EVOLUCIÓN DEL TOTAL DE LOS INGRESOS DE PROTECCIÓN SOCIAL EN % SOBRE EL PIB EN LOS PAÍSES DE LA UNIÓN EUROPEA SEGÚN SECTOR DE PROCEDENCIA

ADMINISTRACIONES PÚBLICAS									
PAÍS	2009	2010	2011	2012	2013	2014	2015	2016	2017
BÉLGICA	13,6	14,1	14,3	14,5	14,9	15,1	14,6	14,3	14,5
DINAMARCA	29,6	29,8	29,3	29,7	29,8	29,4	29,1	28,5	28,1
ALEMANIA	13,2	13,6	12,7	12,7	12,4	12,3	12,4	12,7	12,6
GRECIA	13,8	13,2	14,1	14,3	14,5	14,1	14,0	14,3	14,2
ESPAÑA	13,8	13,5	13,9	13,5	13,9	13,5	13,0	11,6	11,4
FRANCIA	15,3	15,2	15,6	16,0	16,3	16,5	16,5	16,8	16,8
IRLANDA	17,2	18,2	17,2	16,9	15,8	14,0	10,5	10,6	10,1
ITALIA	16,0	16,7	16,4	17,1	17,9	18,4	18,1	17,9	17,3
LUXEMBURGO	13,7	12,7	12,7	13,2	13,5	13,1	12,9	12,5	12,8
HOLANDA	9,4	9,7	9,4	9,7	9,1	9,3	10,1	9,9	9,9
AUSTRIA	11,7	11,9	11,5	11,8	11,9	12,0	11,9	11,9	11,2
PORTUGAL	14,9	15,1	14,5	15,2	15,8	15,3	14,9	14,6	14,1
FINLANDIA	21,1	21,2	20,8	21,4	21,8	21,9	21,5	21,6	20,8
SUECIA	20,4	19,1	18,9	19,4	19,4	19,5	19,4	19,7	19,0
REINO UNIDO	20,0	16,4	19,7	20,1	19,2	18,5	19,9	17,8	17,4
<b>UE - 15</b>	<b>15,6</b>	<b>15,2</b>	<b>15,5</b>	<b>15,9</b>	<b>15,8</b>	<b>15,8</b>	<b>15,9</b>	<b>15,4</b>	<b>15,2</b>
BULGARIA	9,9	10,4	10,3	10,4	10,7	11,0	10,5	9,9	9,5
REPÚB. CHECA	5,5	5,9	5,8	6,0	6,3	6,1	5,6	5,1	5,0
ESTONIA	3,3	3,4	3,3	2,9	2,7	2,6	3,2	3,4	3,6
CROACIA	:	:	:	9,3	9,5	9,4	9,4	8,9	8,6
CHIPRE	12,8	13,1	13,5	12,7	12,3	11,6	11,2	10,6	10,7
LETONIA	10,1	11,0	8,2	7,2	7,3	7,8	8,0	8,3	7,8
LITUANIA	9,3	8,3	7,5	6,9	6,3	6,7	7,0	6,8	6,6
HUNGRÍA	11,8	12,1	10,7	9,7	10,2	9,4	8,4	7,7	7,7
MALTA	13,9	14,1	13,8	14,3	14,3	14,0	13,0	13,1	12,9
POLONIA	11,7	11,3	10,8	10,6	10,6	9,9	10,2	11,3	10,4
RUMANÍA	9,3	10,7	10,6	10,0	9,3	9,5	9,9	6,3	5,8
ESLOVENIA	8,0	8,0	8,4	8,3	8,7	8,2	7,5	7,0	6,5
ESLOVAQUIA	9,0	9,6	8,9	8,9	8,1	8,3	7,6	7,7	7,6
<b>UE - 27</b>	<b>:</b>	<b>:</b>	<b>:</b>	<b>14,5</b>	<b>14,6</b>	<b>14,6</b>	<b>14,4</b>	<b>14,3</b>	<b>14,0</b>
<b>ÁREA EURO - 19</b>	<b>14,2</b>	<b>14,4</b>	<b>14,0</b>	<b>14,3</b>	<b>14,3</b>	<b>14,4</b>	<b>14,2</b>	<b>14,1</b>	<b>13,9</b>

De algunos países no se dispone de desglose según sector de procedencia.

Algunos datos son provisionales, pueden existir diferencias con publicaciones nacionales posteriores.

Cuadro IV 4.3 EVOLUCIÓN DEL TOTAL DE LOS INGRESOS DE PROTECCIÓN SOCIAL EN % SOBRE EL PIB EN LOS PAÍSES DE LA UNIÓN EUROPEA SEGÚN SECTOR DE PROCEDENCIA

HOGARES									
PAÍS	2009	2010	2011	2012	2013	2014	2015	2016	2017
BÉLGICA	6,4	6,3	6,3	6,3	6,2	6,1	6,0	5,9	6,1
DINAMARCA	5,9	4,8	4,0	3,9	4,8	3,2	5,2	4,7	4,0
ALEMANIA	9,8	9,6	9,6	9,7	9,7	9,6	9,7	9,8	9,9
GRECIA	6,0	6,3	6,2	6,1	6,1	5,9	5,9	6,1	6,5
ESPAÑA	3,2	3,2	3,2	3,2	3,2	3,2	3,1	3,1	3,1
FRANCIA	6,8	6,7	6,6	6,8	7,0	7,1	7,0	7,0	7,0
IRLANDA	2,4	2,3	2,5	2,4	2,4	2,3	1,8	1,9	1,9
ITALIA	4,9	4,8	4,7	4,9	5,0	4,9	4,9	4,9	4,8
LUXEMBURGO	4,0	3,9	3,9	4,0	4,0	3,8	3,8	3,7	3,8
HOLANDA	10,3	10,6	11,2	11,9	12,3	11,5	10,8	11,3	10,6
AUSTRIA	7,6	7,5	7,4	7,5	7,7	7,7	7,7	7,7	7,8
PORTUGAL	4,0	4,0	4,1	4,0	4,4	4,6	4,3	4,2	4,3
FINLANDIA	3,5	3,8	3,7	4,0	4,1	4,3	4,3	4,3	4,3
SUECIA	3,2	3,0	2,9	3,0	3,0	2,9	2,8	2,9	2,8
REINO UNIDO	3,3	3,4	3,3	3,5	3,4	3,3	3,2	3,2	3,1
<b>UE - 15</b>	<b>6,2</b>	<b>6,1</b>	<b>6,1</b>	<b>6,2</b>	<b>6,3</b>	<b>6,2</b>	<b>6,1</b>	<b>6,2</b>	<b>6,2</b>
BULGARIA	3,4	3,0	2,9	3,5	3,6	3,8	4,2	4,2	4,5
REPÚB. CHECA	4,7	4,6	4,7	4,8	4,9	4,8	4,7	4,7	4,8
ESTONIA	0,7	0,5	0,3	0,2	0,2	0,2	0,2	0,2	0,2
CROACIA	7,8	7,6	7,6	7,8	7,7	7,7	7,7	7,8	7,8
CHIPRE	3,6	3,6	3,7	4,0	3,7	4,2	4,3	4,2	4,0
LETONIA	2,4	2,4	2,7	2,7	2,7	2,6	2,6	2,6	2,6
LITUANIA	3,1	2,9	2,6	2,6	2,7	2,7	2,9	3,4	3,3
HUNGRÍA	6,0	5,7	5,0	5,7	5,8	5,7	5,1	5,3	5,5
MALTA	3,4	3,2	3,1	2,9	2,7	2,5	2,3	2,1	1,9
POLONIA	3,3	3,1	3,4	3,3	4,0	3,8	4,2	4,2	4,4
RUMANÍA	3,3	3,4	3,4	3,4	3,4	3,4	3,5	4,5	4,5
ESLOVENIA	9,4	9,4	9,3	9,5	9,3	9,5	9,4	9,3	9,3
ESLOVAQUIA	4,3	4,0	4,1	4,0	4,2	4,4	4,4	4,5	4,7
<b>UE - 27</b>	<b>6,5</b>	<b>6,4</b>	<b>6,4</b>	<b>6,6</b>	<b>6,7</b>	<b>6,6</b>	<b>6,6</b>	<b>6,6</b>	<b>6,6</b>
<b>ÁREA EURO - 19</b>	<b>6,8</b>	<b>6,8</b>	<b>6,8</b>	<b>7,0</b>	<b>7,1</b>	<b>7,1</b>	<b>7,0</b>	<b>7,0</b>	<b>7,0</b>

De algunos países no se dispone de desglose según sector de procedencia.

Algunos datos son provisionales, pueden existir diferencias con publicaciones nacionales posteriores.

Cuadro IV 4.4 EVOLUCIÓN DEL TOTAL DE LOS INGRESOS DE PROTECCIÓN SOCIAL EN % SOBRE EL PIB EN LOS PAÍSES DE LA UNIÓN EUROPEA SEGÚN SECTOR DE PROCEDENCIA

## INSTITUCIONES SIN ÁNIMO DE LUCRO

PAÍS	2009	2010	2011	2012	2013	2014	2015	2016	2017
BÉLGICA	0,0	0,0	0,0	0,0	0,0	0,0	0,0	0,0	0,0
DINAMARCA	0,0	0,0	0,0	0,0	0,0	0,0	0,0	0,0	0,0
ALEMANIA	0,4	0,3	0,3	0,4	0,4	0,4	0,4	0,4	0,4
GRECIA	0,0	0,0	0,0	0,0	0,0	0,0	0,0	0,0	0,0
ESPAÑA	0,0	0,0	0,0	0,0	0,0	0,0	0,0	0,0	0,0
FRANCIA	0,3	0,3	0,3	0,3	0,3	0,3	0,3	0,3	0,3
IRLANDA	0,0	0,0	0,0	0,0	0,0	0,0	0,0	0,0	0,0
ITALIA	0,0	0,0	0,0	0,0	0,0	0,0	0,0	0,0	0,0
LUXEMBURGO	0,2	0,2	0,2	0,2	0,2	0,2	0,2	0,2	0,2
HOLANDA	0,0	0,0	0,0	0,0	0,0	0,0	0,0	0,0	0,0
AUSTRIA	0,0	0,0	0,0	0,0	0,0	0,0	0,0	0,0	0,0
PORTUGAL	0,4	0,4	0,4	0,4	0,4	0,4	0,4	0,4	0,4
FINLANDIA	0,1	0,1	0,1	0,1	0,1	0,1	0,1	0,1	0,1
SUECIA	0,2	0,2	0,2	0,2	0,2	0,2	0,2	0,2	0,2
REINO UNIDO	0,0	0,0	0,0	0,0	0,0	0,0	0,0	0,0	0,0
<b>UE - 15</b>	<b>0,2</b>	<b>0,2</b>	<b>0,2</b>	<b>0,2</b>	<b>0,2</b>	<b>0,2</b>	<b>0,2</b>	<b>0,2</b>	<b>0,2</b>
BULGARIA	0,1	0,0	0,0	0,0	0,0	0,0	0,0	0,0	0,0
REPÚB. CHECA	0,0	0,0	0,0	0,0	0,0	0,0	0,0	0,0	0,0
ESTONIA	0,0	0,0	0,0	0,0	0,0	0,0	0,0	0,0	0,0
CROACIA	0,0	0,0	0,0	0,0	0,0	0,0	0,0	0,0	0,0
CHIPRE	0,1	0,1	0,1	0,1	0,2	0,2	0,2	0,2	0,2
LETONIA	0,0	0,0	0,0	0,1	0,0	0,0	0,0	0,0	0,0
LITUANIA	0,0	0,0	0,0	0,0	0,0	0,0	0,0	0,1	0,0
HUNGRÍA	0,3	0,2	0,2	0,2	0,2	0,2	0,2	0,2	0,1
MALTA	0,0	0,0	0,0	0,0	0,0	0,0	0,0	0,0	0,0
POLONIA	0,0	0,0	0,0	0,0	0,0	0,0	0,0	0,0	0,0
RUMANÍA	0,1	0,0	0,1	0,1	0,1	0,1	0,1	0,1	0,1
ESLOVENIA	0,0	0,0	0,0	0,0	0,0	0,0	0,0	0,0	0,0
ESLOVAQUIA	0,2	0,2	0,2	0,2	0,1	0,2	0,2	0,2	0,2
<b>UE - 27</b>	<b>0,2</b>	<b>0,2</b>	<b>0,2</b>	<b>0,2</b>	<b>0,2</b>	<b>0,2</b>	<b>0,2</b>	<b>0,2</b>	<b>0,2</b>
<b>ÁREA EURO - 19</b>	<b>0,2</b>	<b>0,2</b>	<b>0,2</b>	<b>0,2</b>	<b>0,2</b>	<b>0,2</b>	<b>0,2</b>	<b>0,2</b>	<b>0,2</b>

De algunos países no se dispone de desglose según sector de procedencia.

Algunos datos son provisionales, pueden existir diferencias con publicaciones nacionales posteriores.

Cuadro IV 4.5 EVOLUCIÓN DEL TOTAL DE LOS INGRESOS DE PROTECCIÓN SOCIAL EN % SOBRE EL PIB EN LOS PAÍSES DE LA UNIÓN EUROPEA SEGÚN SECTOR DE PROCEDENCIA

NO RESIDENTES EN LA UNIÓN EUROPEA									
PAÍS	2009	2010	2011	2012	2013	2014	2015	2016	2017
BÉLGICA	0,0	0,0	0,0	0,0	0,0	0,0	0,0	0,0	0,0
DINAMARCA	0,0	0,0	0,0	0,0	0,0	0,0	0,0	0,0	0,0
ALEMANIA	0,0	0,0	0,0	0,0	0,0	0,0	0,0	0,0	0,0
GRECIA	0,0	0,0	0,0	0,0	0,0	0,0	0,0	0,0	0,0
ESPAÑA	0,1	0,1	0,1	0,1	0,1	0,1	0,1	0,1	0,1
FRANCIA	0,0	0,0	0,0	0,0	0,0	0,0	0,0	0,0	0,0
IRLANDA	0,2	0,2	0,2	0,1	0,1	0,1	0,0	0,0	0,0
ITALIA	0,0	0,0	0,0	0,0	0,0	0,0	0,0	0,0	0,0
LUXEMBURGO	2,2	2,1	2,0	2,2	2,1	2,0	2,0	2,0	2,1
HOLANDA	2,1	1,5	1,9	2,0	2,0	2,1	1,9	1,9	2,2
AUSTRIA	0,0	0,0	0,0	0,0	0,0	0,0	0,0	0,0	0,0
PORTUGAL	0,6	0,5	0,7	0,7	0,8	0,5	0,3	0,5	0,5
FINLANDIA	0,0	0,0	0,0	0,0	0,0	0,0	0,0	0,0	0,0
SUECIA	0,0	0,0	0,0	0,0	0,0	0,0	0,0	0,0	0,0
REINO UNIDO	0,0	0,0	0,0	0,0	0,0	0,0	0,0	0,0	0,0
<b>UE - 15</b>	<b>0,1</b>	<b>0,1</b>	<b>0,1</b>	<b>0,1</b>	<b>0,1</b>	<b>0,1</b>	<b>0,1</b>	<b>0,1</b>	<b>0,1</b>
BULGARIA	0,1	0,0	0,0	0,0	0,0	0,0	0,0	0,0	0,0
REPÚBL. CHECA	0,0	0,0	0,0	0,0	0,0	0,0	0,0	0,0	0,0
ESTONIA	0,0	0,0	0,0	0,0	0,0	0,0	0,0	0,0	0,0
CROACIA	0,1	0,1	0,1	0,1	0,1	0,1	0,1	0,1	0,2
CHIPRE	0,0	0,0	0,0	0,0	0,0	0,0	0,0	0,0	0,0
LETONIA	0,2	0,4	0,2	0,1	0,1	0,1	0,1	0,1	0,1
LITUANIA	0,0	0,1	0,1	0,1	0,1	0,1	0,1	0,1	0,1
HUNGRÍA	0,0	0,0	0,0	0,0	0,0	0,0	0,1	0,1	0,1
MALTA	0,0	0,0	0,0	0,0	0,0	0,0	0,0	0,0	0,0
POLONIA	0,0	0,0	0,0	0,0	0,0	0,0	0,0	0,0	0,0
RUMANÍA	0,0	0,0	0,0	0,0	0,1	0,1	0,1	0,1	0,1
ESLOVENIA	0,0	0,0	0,0	0,0	0,0	0,0	0,0	0,0	0,0
ESLOVAQUIA	0,0	0,0	0,0	0,0	0,0	0,0	0,0	0,0	0,0
<b>UE - 27</b>	<b>0,2</b>	<b>0,1</b>	<b>0,1</b>	<b>0,1</b>	<b>0,1</b>	<b>0,1</b>	<b>0,1</b>	<b>0,1</b>	<b>0,2</b>
<b>ÁREA EURO - 19</b>	<b>0,2</b>	<b>0,1</b>	<b>0,2</b>	<b>0,2</b>	<b>0,2</b>	<b>0,2</b>	<b>0,1</b>	<b>0,2</b>	<b>0,2</b>

De algunos países no se dispone de desglose según sector de procedencia.

Algunos datos son provisionales, pueden existir diferencias con publicaciones nacionales posteriores.



Cuadro IV 4.6 EVOLUCIÓN DEL TOTAL DE LOS INGRESOS DE PROTECCIÓN SOCIAL EN % SOBRE EL PIB EN LOS PAÍSES DE LA UNIÓN EUROPEA SEGÚN SECTOR DE PROCEDENCIA

TOTAL INGRESOS DE PROTECCIÓN SOCIAL									
PAÍS	2009	2010	2011	2012	2013	2014	2015	2016	2017
BÉLGICA	30,0	30,2	30,4	30,4	30,7	30,4	29,9	29,1	29,4
DINAMARCA	39,6	38,6	37,2	37,3	38,5	36,1	38,0	36,5	35,9
ALEMANIA	32,1	32,1	31,1	31,4	31,1	30,9	31,0	31,4	31,6
GRECIA	26,4	26,5	26,9	26,2	26,5	25,7	25,7	26,2	26,6
ESPAÑA	25,5	24,9	25,3	24,8	25,2	24,6	23,7	22,4	22,5
FRANCIA	32,7	32,2	32,6	33,5	34,0	34,3	34,1	34,3	34,3
IRLANDA	25,5	27,1	26,0	25,2	24,3	22,2	16,8	16,8	16,5
ITALIA	28,4	29,0	28,6	29,5	30,3	30,6	30,4	30,1	29,6
LUXEMBURGO	25,6	24,5	23,4	25,8	25,3	26,1	24,1	24,0	24,2
HOLANDA	31,0	31,0	32,2	33,8	33,6	33,9	33,3	33,5	33,2
AUSTRIA	28,9	29,0	28,6	29,0	29,5	29,6	29,5	29,4	28,9
PORTUGAL	26,7	26,7	26,9	27,0	28,2	27,6	26,8	26,7	26,4
FINLANDIA	31,5	31,7	31,1	32,1	32,6	33,1	32,6	32,6	31,2
SUECIA	32,7	31,4	30,4	31,5	31,6	31,4	31,1	31,8	30,7
REINO UNIDO	34,1	31,0	33,9	34,1	32,9	31,9	32,6	30,4	29,4
<b>UE - 15</b>	<b>31,0</b>	<b>30,5</b>	<b>30,8</b>	<b>31,3</b>	<b>31,4</b>	<b>31,1</b>	<b>31,0</b>	<b>30,5</b>	<b>30,2</b>
BULGARIA	17,7	17,6	17,5	17,7	19,2	20,1	19,0	18,4	18,3
REPÚB. CHECA	19,9	20,2	20,2	20,4	20,9	20,5	19,7	19,4	19,6
ESTONIA	18,5	17,2	15,3	14,7	14,4	14,4	15,7	16,2	15,6
CROACIA	22,5	22,7	22,5	23,1	23,0	23,4	23,4	23,4	23,1
CHIPRE	22,4	22,3	22,5	27,3	21,0	21,1	21,3	21,4	21,0
LETONIA	16,9	18,2	15,5	14,3	14,6	14,6	15,0	15,3	14,9
LITUANIA	18,3	16,4	15,2	14,4	14,3	14,9	15,9	16,8	16,5
HUNGRÍA	27,0	25,3	21,3	20,8	21,3	20,3	19,2	18,7	18,0
MALTA	19,6	19,4	19,0	19,2	19,0	18,3	16,9	16,7	16,2
POLONIA	19,6	18,8	18,8	18,3	19,7	19,2	19,7	20,9	20,4
RUMANÍA	17,5	19,2	19,1	18,7	18,3	18,1	18,0	15,2	15,2
ESLOVENIA	24,1	24,2	24,3	24,6	24,6	24,2	23,4	22,8	22,3
ESLOVAQUIA	19,7	19,8	19,3	19,4	18,8	19,4	18,6	19,3	19,3
<b>UE - 27</b>	<b>29,5</b>	<b>29,4</b>	<b>29,2</b>	<b>29,7</b>	<b>30,0</b>	<b>29,8</b>	<b>29,5</b>	<b>29,4</b>	<b>29,2</b>
<b>ÁREA EURO - 19</b>	<b>29,9</b>	<b>29,9</b>	<b>29,8</b>	<b>30,3</b>	<b>30,6</b>	<b>30,5</b>	<b>30,1</b>	<b>30,0</b>	<b>29,9</b>

De algunos países no se dispone de desglose según sector de procedencia.

Algunos datos son provisionales, pueden existir diferencias con publicaciones nacionales posteriores.





**MINISTERIO  
DE INCLUSIÓN, SEGURIDAD SOCIAL  
Y MIGRACIONES**

**Secretaría de Estado de Seguridad Social y Pensiones**  
DIRECCIÓN GENERAL DE ORDENACIÓN DE LA SEGURIDAD SOCIAL

**ANEXO AL INFORME ECONÓMICO-FINANCIERO A LOS PRESUPUESTOS  
DE LA SEGURIDAD SOCIAL DE 2021**



**CAPÍTULO V**

**MUTUAS COLABORADORAS  
CON LA SEGURIDAD SOCIAL**



## CAPÍTULO V

### V MUTUAS COLABORADORAS CON LA SEGURIDAD SOCIAL

**Cuadro V.1 EVOLUCIÓN DE LAS OBLIGACIONES RECONOCIDAS NETAS. PRESUPUESTO DE GASTOS POR CATEGORÍAS ECONÓMICAS. A PARTIR DEL AÑO 2014**

MUTUAS COLABORADORAS CON LA SEGURIDAD SOCIAL REALIZADO DEL PRESUPUESTO DE GASTOS En millones de Euros						
	2014	2015	2016	2017	2018	2019
1 Gastos de Personal	940,37	966,38	982,13	984,70	1.018,24	1.016,49
2 Gastos Corrientes en Bienes y Servicios	829,07	796,75	763,22	784,75	811,13	844,68
3 Gastos Financieros	0,75	1,26	0,60	0,71	0,73	0,84
4 Transferencias Corrientes	7.058,34	7.783,66	8.527,19	9.372,04	9.088,32	11.459,89
42 A la Seguridad Social	2.794,43	2.921,00	3.024,54	3.262,30	2.979,90	3.704,55
45 A Comunidades Autónomas	0,00	0,00	0,00	0,00	0,00	0,00
482 Incapacidad Temporal	3.684,79	4.236,13	4.830,43	5.390,91	5.371,49	6.799,95
484 Prest. Maternidad, Patern., Riesgo Emb. y Lac	337,91	366,74	394,03	420,31	439,85	448,57
Otras transferencias corrientes	241,21	259,79	278,18	298,53	297,07	506,82
6 Inversiones Reales	59,12	70,64	87,46	85,66	83,67	75,95
7 Transferencias de Capital	624,87	3.863,92	894,37	661,08	558,90	289,29
<b>OPERACIONES NO FINANCIERAS</b>	<b>9.512,51</b>	<b>13.482,61</b>	<b>11.254,97</b>	<b>11.888,93</b>	<b>11.560,99</b>	<b>13.687,15</b>
8 Activos Financieros	731,12	130,62	162,96	34,36	32,80	24,47
9 Pasivos Financieros	0,00	0,24	0,37	0,00	0,00	0,00
<b>OPERACIONES FINANCIERAS</b>	<b>731,12</b>	<b>130,86</b>	<b>163,33</b>	<b>34,36</b>	<b>32,80</b>	<b>24,47</b>
<b>TOTAL</b>	<b>10.243,63</b>	<b>13.613,47</b>	<b>11.418,30</b>	<b>11.923,29</b>	<b>11.593,79</b>	<b>13.711,62</b>

**Cuadro V.2 EVOLUCIÓN DE LOS DERECHOS RECONOCIDOS NETOS. PRESUPUESTO DE INGRESOS. A PARTIR DEL AÑO 2014**

MUTUAS COLABORADORAS CON LA SEGURIDAD SOCIAL REALIZADO DEL PRESUPUESTO DE GASTOS En millones de Euros						
	2014	2015	2016	2017	2018	2019
1 Cotizaciones Sociales	9.469,18	9.940,82	10.556,01	11.403,41	12.222,85	13.526,90
3 Tasas, Precios Públicos y Otros Ingresos	275,61	239,98	112,81	108,23	102,66	120,42
4 Transferencias Corrientes	97,33	93,25	100,33	109,15	108,03	197,30
40 De la Administración del Estado	0,00	0,00	0,00	0,00	0,00	0,00
42 De la Seguridad Social	96,46	92,51	99,80	108,04	106,94	196,33
Otras transferencias corrientes	0,88	0,74	0,53	1,11	1,09	0,97
5 Ingresos Patrimoniales	181,07	174,59	103,93	90,69	69,15	51,17
6 Enajenación Inversiones Reales	0,17	5,78	13,80	0,84	6,59	0,55
7 Transferencias de Capital	0,99	3,74	12,98	1,89	3,59	4,80
<b>OPERACIONES NO FINANCIERAS</b>	<b>10.024,34</b>	<b>10.458,16</b>	<b>10.899,85</b>	<b>11.714,21</b>	<b>12.512,86</b>	<b>13.901,14</b>
8 Activos Financieros	0,00	0,00	0,00	0,00	0,00	0,00
9 Pasivos Financieros	539,44	3.027,22	760,66	408,10	388,80	360,82
<b>OPERACIONES FINANCIERAS</b>	<b>539,44</b>	<b>3.027,22</b>	<b>760,66</b>	<b>408,10</b>	<b>388,80</b>	<b>360,82</b>
<b>TOTAL</b>	<b>10.563,78</b>	<b>13.485,38</b>	<b>11.660,51</b>	<b>12.122,31</b>	<b>12.901,66</b>	<b>14.261,96</b>

## Cuadro V.3 RATIOS PRESUPUESTARIOS ESPECÍFICOS DE INCAPACIDAD TEMPORAL

SEGUIMIENTO PRESUPUESTARIO ESPECÍFICO DE LA INCAPACIDAD TEMPORAL  
MUTUAS COLABORADORAS CON LA SEGURIDAD SOCIAL  
RATIOS PRESUPUESTARIOS

## PAGO DIRECTO - CONTINGENCIAS COMUNES(EXCEPTO AUTÓNOMOS)

Periodo : Enero - Diciembre

Ejercicio : 2019

Organismo	Duración Media de los Procesos	Días indem. por proceso	Procesos iniciados por 1000 afiliados	Prevalencia	Días Indem. por 1000 afiliados
001 MUT.MDAT.CYQLOPS	211,98	215,49	1,05	8,38	245,34
002 MUTUALIA	161,34	148,89	0,63	3,70	208,41
003 ACTIVA MUTUA 2008	224,62	214,06	0,90	10,05	299,41
007 MUT. MONTAÑESA	233,04	233,98	1,35	8,48	242,72
010 MUT. UNIV. MUGENAT	218,10	223,82	0,99	9,40	267,94
011 MAZ	210,19	236,55	1,79	9,81	272,73
015 UMVALE	230,32	232,38	0,98	7,30	274,71
021 MUTUA NAVARRA	226,79	210,80	0,51	7,68	308,96
039 MUTUA INTERCOMARCAL	228,47	212,92	0,75	7,67	245,80
061 FREMAP	236,09	144,08	1,53	9,69	279,60
072 SOLIMAT	255,25	241,54	1,12	7,32	331,06
115 MUTUA DE ANDALUÑA Y CEUTA	158,21	158,20	1,25	7,01	253,22
151 A.S.E.P.E.Y.O.	261,07	245,24	0,67	8,58	261,34
183 MUT. BALEAR	224,82	209,49	2,31	14,26	310,93
267 UNION DE MUTUAS	229,28	217,14	1,52	10,39	397,51
272 MAC	239,27	224,43	1,39	7,36	240,94
274 IBERMUTUA	182,56	179,02	0,90	8,03	221,78
275 FRA.TERNIDAD-MUPRESPA	262,70	262,70	0,49	8,09	217,30
276 EGARSAT	234,46	220,78	0,75	5,20	262,02
<b>Total</b>	<b>229,57</b>	<b>201,98</b>	<b>1,08</b>	<b>8,80</b>	<b>263,05</b>

## PAGO DELEGADO - CONTINGENCIAS COMUNES(EXCEPTO AUTÓNOMOS)

Periodo : Enero - Diciembre

Ejercicio : 2019

Organismo	Duración Media de los Procesos	Días indem. por proceso	Procesos iniciados por 1000 afiliados	Prevalencia	Días Indem. por 1000 afiliados
001 MUT.MDAT.CYQLOPS	22,52	52,37	30,00	26,26	651,85
002 MUTUALIA	28,06	64,50	30,32	27,21	693,31
003 ACTIVA MUTUA 2008	26,21	55,52	23,39	23,81	611,56
007 MUT. MONTAÑESA	27,33	57,50	22,46	21,84	570,43
010 MUT. UNIV. MUGENAT	23,05	54,50	29,83	25,74	649,77
011 MAZ	21,53	51,53	27,25	24,81	613,53
015 UMVALE	25,41	53,54	21,88	22,97	490,55
021 MUTUA NAVARRA	15,22	39,39	46,17	30,78	493,80
039 MUTUA INTERCOMARCAL	22,87	61,94	31,83	24,70	618,19
061 FREMAP	24,34	77,68	29,70	25,10	700,69
072 SOLIMAT	30,06	58,87	20,91	25,87	566,34
115 MUTUA DE ANDALUÑA Y CEUTA	24,27	48,67	19,77	18,77	433,54
151 A.S.E.P.E.Y.O.	22,64	49,77	32,05	28,07	683,18
183 MUT. BALEAR	22,17	51,58	27,64	22,43	542,56
267 UNION DE MUTUAS	23,78	63,43	20,36	21,58	400,92
272 MAC	31,98	59,21	21,65	27,89	608,86
274 IBERMUTUA	26,12	54,34	23,80	24,52	624,18
275 FRA.TERNIDAD-MUPRESPA	24,53	71,77	28,58	25,83	653,52
276 EGARSAT	21,55	62,60	35,36	25,54	631,93
<b>Total</b>	<b>23,85</b>	<b>61,30</b>	<b>28,59</b>	<b>25,48</b>	<b>645,41</b>

## PAGO TOTAL - CONTINGENCIAS COMUNES(EXCEPTO AUTÓNOMOS)

Periodo : Enero - Diciembre

Ejercicio : 2019

Organismo	Duración Media de los Procesos	Días indem. por proceso	Procesos iniciados por 1000 afiliados	Prevalencia	Días Indem. por 1000 afiliados
001 MUT.MDAT.CYQLOPS	34,62	81,49	30,30	33,95	880,87
002 MUTUALIA	33,18	74,11	30,35	30,40	888,16
003 ACTIVA MUTUA 2008	42,39	89,73	24,29	33,86	910,96
007 MUT. MONTAÑESA	42,25	89,06	23,32	29,85	800,57
010 MUT. UNIV. MUGENAT	35,79	85,22	29,91	34,37	897,97
011 MAZ	37,07	90,63	27,70	33,51	855,98
015 UMVALE	37,43	81,91	22,86	30,27	765,26
021 MUTUA NAVARRA	22,55	63,09	45,57	37,69	790,98
039 MUTUA INTERCOMARCAL	32,75	86,81	32,57	32,37	863,99
061 FREMAP	38,27	89,99	30,27	33,97	957,55
072 SOLIMAT	46,27	90,69	22,03	33,19	897,40
115 MUTUA DE ANDALUÑA Y CEUTA	37,80	76,73	19,77	24,51	659,41
151 A.S.E.P.E.Y.O.	35,09	78,54	31,97	35,97	928,37
183 MUT. BALEAR	36,60	85,88	29,12	35,91	837,11
267 UNION DE MUTUAS	42,07	100,73	21,88	31,97	798,43
272 MAC	48,13	92,44	22,67	34,79	839,49
274 IBERMUTUA	38,01	78,58	23,85	31,68	823,76
275 FRA.TERNIDAD-MUPRESPA	36,31	100,24	28,29	33,20	853,07
276 EGARSAT	30,48	86,90	35,29	30,16	879,38
<b>Total</b>	<b>36,69</b>	<b>85,95</b>	<b>28,92</b>	<b>33,61</b>	<b>891,59</b>

SEGUIMIENTO PRESUPUESTARIO ESPECIFICO DE LA INCAPACIDAD TEMPORAL  
MUTUAS COLABORADORAS CON LA SEGURIDAD SOCIAL  
RATIOS PRESUPUESTARIOS

## PAGO DIRECTO - ACCIDENTES DE TRABAJO Y ENFERMEDADES PROFESIONALES

Periodo : Enero - Diciembre

Ejercicio : 2019

Organismo	Duración Media de los Procesos	Días indem. por proceso	Procesos iniciados por 1000 afiliados	Prevalencia	Días Indem. por 1000 afiliados
001 MUT.MDAT.CYCLOPS	67,45	66,33	0,40	1,22	33,35
002 MUTUALIA	66,20	65,21	0,23	0,59	26,49
003 ACTIVA MUTUA 2008	75,25	75,25	0,40	1,38	44,33
007 MUT. MONTAÑESA	78,58	80,48	0,52	1,06	32,08
010 MUT. UNIV. MUGENAT	86,81	90,97	0,27	1,09	31,39
011 MAZ	82,92	81,99	0,36	1,19	35,85
015 UMVALE	93,26	93,72	0,41	1,14	39,96
021 MUTUA NAVARRA	67,92	67,13	0,36	1,16	35,36
039 MUTUA INTERCOMARCAL	87,84	86,84	0,36	1,55	42,35
061 FREMAP	72,44	72,44	0,63	1,14	37,21
072 SOLIMAT	71,03	70,03	0,45	0,89	28,74
115 MUTUA DE ANDALUCIA Y CEUTA	65,30	64,30	0,59	1,50	42,17
151 A.S.EPEY.O.	89,60	91,40	0,29	1,12	32,77
183 MUT. BALEAR	89,08	87,87	0,62	1,63	41,71
267 UNION DE MUTUAS	72,47	72,25	0,76	1,75	54,98
272 MAC	125,88	125,27	0,30	0,86	25,01
274 IBERMUTUA	80,96	79,96	0,40	1,14	35,72
275 FRATERNIDAD-MJFRESPA	75,54	84,10	0,57	1,67	46,73
276 EGARSAT	68,90	67,90	0,24	0,73	34,03
<b>Total</b>	<b>78,10</b>	<b>79,11</b>	<b>0,45</b>	<b>1,20</b>	<b>36,75</b>

## PAGO DELEGADO - ACCIDENTES DE TRABAJO Y ENFERMEDADES PROFESIONALES

Periodo : Enero - Diciembre

Ejercicio : 2019

Organismo	Duración Media de los Procesos	Días indem. por proceso	Procesos iniciados por 1000 afiliados	Prevalencia	Días Indem. por 1000 afiliados
001 MUT.MDAT.CYCLOPS	26,67	25,56	3,82	2,97	101,48
002 MUTUALIA	31,95	30,95	3,72	3,30	115,22
003 ACTIVA MUTUA 2008	28,16	28,16	4,12	3,57	127,65
007 MUT. MONTAÑESA	36,40	35,55	2,99	3,87	116,48
010 MUT. UNIV. MUGENAT	29,49	28,59	3,13	2,76	94,46
011 MAZ	31,13	31,17	3,61	3,23	121,98
015 UMVALE	36,06	36,12	2,64	3,05	92,59
021 MUTUA NAVARRA	33,28	32,06	4,05	4,46	133,04
039 MUTUA INTERCOMARCAL	28,36	27,36	4,70	3,84	147,57
061 FREMAP	29,65	29,65	3,38	2,62	110,73
072 SOLIMAT	29,23	28,54	3,33	3,45	95,59
115 MUTUA DE ANDALUCIA Y CEUTA	25,02	24,02	4,01	3,34	106,98
151 A.S.EPEY.O.	30,42	29,53	3,69	3,57	122,56
183 MUT. BALEAR	26,20	25,30	5,15	3,65	144,80
267 UNION DE MUTUAS	29,98	29,82	3,62	3,59	110,85
272 MAC	35,18	33,08	2,51	2,39	94,25
274 IBERMUTUA	29,57	28,57	3,34	3,15	104,80
275 FRATERNIDAD-MJFRESPA	28,57	28,59	3,18	2,82	92,96
276 EGARSAT	29,96	28,96	3,77	3,33	119,44
<b>Total</b>	<b>29,70</b>	<b>29,18</b>	<b>3,48</b>	<b>3,06</b>	<b>109,75</b>

## PAGO TOTAL - ACCIDENTES DE TRABAJO Y ENFERMEDADES PROFESIONALES

Periodo : Enero - Diciembre

Ejercicio : 2019

Organismo	Duración Media de los Procesos	Días indem. por proceso	Procesos iniciados por 1000 afiliados	Prevalencia	Días Indem. por 1000 afiliados
001 MUT.MDAT.CYCLOPS	33,96	32,88	3,43	3,55	113,83
002 MUTUALIA	35,38	34,38	3,52	3,49	128,41
003 ACTIVA MUTUA 2008	37,59	37,59	3,43	3,96	138,29
007 MUT. MONTAÑESA	44,03	43,34	2,89	4,12	124,73
010 MUT. UNIV. MUGENAT	39,60	39,21	2,73	3,23	105,38
011 MAZ	40,71	40,57	3,10	3,63	128,36
015 UMVALE	46,11	46,23	2,80	3,89	123,51
021 MUTUA NAVARRA	37,62	36,33	3,75	4,87	146,82
039 MUTUA INTERCOMARCAL	37,30	36,30	3,97	4,54	155,64
061 FREMAP	38,03	38,03	3,23	3,15	122,38
072 SOLIMAT	35,03	34,30	3,29	3,82	110,01
115 MUTUA DE ANDALUCIA Y CEUTA	33,90	32,90	3,20	3,62	111,76
151 A.S.EPEY.O.	38,72	37,97	3,26	3,95	131,58
183 MUT. BALEAR	34,06	33,17	4,84	4,52	160,16
267 UNION DE MUTUAS	39,16	38,99	3,53	4,47	140,00
272 MAC	46,43	44,55	2,55	3,00	109,49
274 IBERMUTUA	38,48	37,48	3,05	3,60	118,66
275 FRATERNIDAD-MJFRESPA	39,93	40,78	3,09	3,90	120,62
276 EGARSAT	34,58	33,58	3,24	3,36	128,95
<b>Total</b>	<b>38,31</b>	<b>37,91</b>	<b>3,21</b>	<b>3,60</b>	<b>123,65</b>

SEGUIMIENTO PRESUPUESTARIO ESPECIFICO DE LA INCAPACIDAD TEMPORAL  
MUTUAS COLABORADORAS CON LA SEGURIDAD SOCIAL  
RATIOS PRESUPUESTARIOS

PAGO DIRECTO REGIMEN ESPECIAL TRABAJADORES AUTONOMOS

Periodo : Enero - Diciembre

Ejercicio : 2019

Organismo	Duración Media de los Procesos	Días indem. por proceso	Procesos iniciados por 1000 afiliados	Prevalencia	Días Indem. por 1000 afiliados
001 MUT.MDAT.CYCLOPS	85,49	95,27	9,00	28,59	779,37
002 MUTUALIA	75,72	77,36	11,66	28,10	920,35
003 ACTIVA MUTUA 2008	104,01	100,22	7,73	28,41	834,74
007 MUT. MONTAÑESA	97,20	105,79	9,77	32,91	885,29
010 MUT. UNIV. MUGENAT	87,00	99,82	9,69	31,17	815,42
011 MAZ	88,25	101,64	9,98	32,13	857,67
015 UMVALE	83,78	85,68	8,74	29,14	802,50
021 MUTUA NAVARRA	63,43	83,32	12,34	29,74	755,71
039 MUTUA INTERCOMARCAL	88,20	92,09	10,07	29,48	866,79
061 FREMAP	92,26	88,26	9,75	32,77	877,90
072 SOLIMAT	82,41	79,53	10,26	30,43	858,28
115 MUTUA DE ANDALUCIA Y CEUTA	81,83	85,42	9,20	25,16	814,65
151 A.S.E.P.E.Y.O.	85,39	94,42	10,03	32,12	870,51
183 MUT. BALEAR	103,65	100,78	5,77	22,37	621,11
267 UNION DE MUTUAS	106,73	102,95	7,58	28,39	817,12
272 MAC	87,18	98,30	8,14	23,96	670,18
274 IBERMUTUA	80,32	82,40	9,60	32,94	864,48
275 FRATERNIDAD-MUPRESPA	95,19	101,10	7,96	31,40	740,82
276 EGARSAT	83,84	92,88	10,83	29,16	871,00
<b>Total</b>	<b>88,79</b>	<b>92,19</b>	<b>9,43</b>	<b>31,18</b>	<b>840,24</b>

PAGO DIRECTO Y DELEGADO REGIMEN ESPECIAL TRABAJADORES AUTONOMOS

Periodo : Enero - Diciembre

Ejercicio : 2019

Organismo	Duración Media de los Procesos	Días indem. por proceso	Procesos iniciados por 1000 afiliados	Prevalencia	Días Indem. por 1000 afiliados
001 MUT.MDAT.CYCLOPS	85,49	95,27	9,00	28,59	779,37
002 MUTUALIA	75,72	77,36	11,66	28,10	920,35
003 ACTIVA MUTUA 2008	104,01	100,22	7,73	28,41	834,74
007 MUT. MONTAÑESA	97,20	105,79	9,77	32,91	885,29
010 MUT. UNIV. MUGENAT	87,00	99,82	9,69	31,17	815,42
011 MAZ	88,25	101,64	9,98	32,13	857,67
015 UMVALE	83,78	85,68	8,74	29,14	802,50
021 MUTUA NAVARRA	63,43	83,32	12,34	29,74	755,71
039 MUTUA INTERCOMARCAL	88,20	92,09	10,07	29,48	866,79
061 FREMAP	92,26	88,26	9,75	32,77	877,90
072 SOLIMAT	82,41	79,53	10,26	30,43	858,28
115 MUTUA DE ANDALUCIA Y CEUTA	81,83	85,42	9,20	25,16	814,65
151 A.S.E.P.E.Y.O.	85,39	94,42	10,03	32,12	870,51
183 MUT. BALEAR	103,65	100,78	5,77	22,37	621,11
267 UNION DE MUTUAS	106,73	102,95	7,58	28,39	817,12
272 MAC	87,18	98,30	8,14	23,96	670,18
274 IBERMUTUA	80,32	82,40	9,60	32,94	864,48
275 FRATERNIDAD-MUPRESPA	95,19	101,10	7,96	31,40	740,82
276 EGARSAT	83,84	92,88	10,83	29,16	871,00
<b>Total</b>	<b>88,79</b>	<b>92,19</b>	<b>9,43</b>	<b>31,18</b>	<b>840,24</b>



SEGUIMIENTO PRESUPUESTARIO ESPECÍFICO DE LA INCAPACIDAD TEMPORAL  
MUTUAS COLABORADORAS CON LA SEGURIDAD SOCIAL  
RATIOS PRESUPUESTARIOS

PAGO DIRECTO - CONTINGENCIAS COMUNES(EXCEPTO AUTÓNOMOS)

Periodo : Enero - Diciembre

Organismo	Gasto Directo Mensual
001 MUT.MDAT.CY.CLOPS	7,31
002 MUTUALIA	7,36
003 ACTIVA MUTUA 2008	8,27
007 MUT. MONTAÑESA	7,80
010 MUT. UNIV. MUGENAT	8,05
011 MAZ	7,91
015 UMVALE	6,44
021 MUTUA NAVARRA	6,97
039 MUTUA INTERCOMARCAL	6,80
061 FREMAP	8,15
072 SOLIMAT	7,53
115 MUTUA DE ANDALUCIA Y CEUTA	6,86
151 A.S.E.P.E.Y.O.	7,67
183 MUT. BALEAR	10,85
267 UNION DE MUTUAS	8,60
272 MAC	6,59
274 IBERMUTUA	7,12
275 FRATERNIDAD-MJPRESPA	6,93
276 EGARSAT	7,46
<b>Total</b>	<b>7,69</b>

Gasto Directo por Proceso
6.420,66
5.258,44
5.911,67
7.517,55
6.721,99
6.857,33
5.450,69
4.753,95
5.890,94
4.197,76
5.492,06
4.288,16
7.193,18
7.309,26
4.698,80
6.140,74
5.746,25
8.379,30
6.284,94
<b>5.903,90</b>

Ejercicio : 2019

Gasto Directo por Día
29,80
35,32
27,62
32,13
30,03
28,99
23,46
22,55
27,67
29,14
22,74
27,11
29,33
34,89
21,64
27,36
32,10
31,90
28,47
<b>29,23</b>

PAGO DELEGADO - CONTINGENCIAS COMUNES(EXCEPTO AUTÓNOMOS)

Periodo : Enero - Diciembre

Organismo	Gasto Directo Mensual
001 MUT.MDAT.CY.CLOPS	26,64
002 MUTUALIA	37,96
003 ACTIVA MUTUA 2008	22,98
007 MUT. MONTAÑESA	26,22
010 MUT. UNIV. MUGENAT	27,19
011 MAZ	24,53
015 UMVALE	25,84
021 MUTUA NAVARRA	33,43
039 MUTUA INTERCOMARCAL	23,16
061 FREMAP	29,06
072 SOLIMAT	30,63
115 MUTUA DE ANDALUCIA Y CEUTA	14,77
151 A.S.E.P.E.Y.O.	30,35
183 MUT. BALEAR	23,72
267 UNION DE MUTUAS	19,10
272 MAC	24,88
274 IBERMUTUA	24,21
275 FRATERNIDAD-MJPRESPA	29,98
276 EGARSAT	28,44
<b>Total</b>	<b>27,66</b>

Gasto Directo por Proceso
2.140,74
3.531,51
2.085,94
2.642,89
2.280,83
2.060,43
2.820,12
2.667,23
2.320,29
3.221,77
3.183,38
1.658,53
2.210,96
2.254,81
3.021,24
2.419,72
2.107,82
3.292,03
2.817,20
<b>2.627,03</b>

Ejercicio : 2019

Gasto Directo por Día
40,88
54,75
37,57
45,96
41,85
39,98
52,67
67,71
37,46
41,48
54,08
34,07
44,42
43,71
47,63
40,87
38,79
45,87
45,00
<b>42,85</b>

PAGO TOTAL - CONTINGENCIAS COMUNES(EXCEPTO AUTÓNOMOS)

Periodo : Enero - Diciembre

Organismo	Gasto Directo Mensual
001 MUT.MDAT.CY.CLOPS	33,29
002 MUTUALIA	44,58
003 ACTIVA MUTUA 2008	31,24
007 MUT. MONTAÑESA	33,44
010 MUT. UNIV. MUGENAT	34,41
011 MAZ	31,23
015 UMVALE	32,28
021 MUTUA NAVARRA	39,60
039 MUTUA INTERCOMARCAL	29,96
061 FREMAP	36,26
072 SOLIMAT	38,15
115 MUTUA DE ANDALUCIA Y CEUTA	20,70
151 A.S.E.P.E.Y.O.	37,29
183 MUT. BALEAR	33,85
267 UNION DE MUTUAS	27,70
272 MAC	31,05
274 IBERMUTUA	30,47
275 FRATERNIDAD-MJPRESPA	36,09
276 EGARSAT	35,24
<b>Total</b>	<b>34,62</b>

Gasto Directo por Proceso
3.079,27
3.719,92
3.077,48
3.719,86
3.266,11
3.306,24
3.455,37
3.158,82
3.010,04
3.408,31
3.855,74
2.409,24
3.154,98
3.472,89
3.494,37
3.419,61
2.906,51
4.241,17
3.482,57
<b>3.337,75</b>

Ejercicio : 2019

Gasto Directo por Día
37,79
50,19
34,30
41,77
38,33
36,48
42,18
50,07
34,67
37,87
42,52
31,40
40,17
40,44
34,69
36,99
36,99
42,31
40,08
<b>38,83</b>

SEGUIMIENTO PRESUPUESTARIO ESPECIFICO DE LA INCAPACIDAD TEMPORAL  
MUTUAS COLABORADORAS CON LA SEGURIDAD SOCIAL  
RATIOS PRESUPUESTARIOS

PAGO DIRECTO - ACCIDENTES DE TRABAJO Y ENFERMEDADES PROFESIONALES

Periodo : Enero - Diciembre

Organismo	Gasto Directo Mensual
001 MUT.MDAT.CYCLOPS	1,15
002 MUTUALIA	1,03
003 ACTIVA MUTUA 2008	1,36
007 MUT. MONTAÑESA	1,11
010 MUT. UNIV. MUGENAT	1,12
011 MAZ	1,17
015 UMVALE	1,22
021 MUTUA NAVARRA	1,04
039 MUTUA INTERCOMARCAL	1,19
061 FREMAP	1,32
072 SOLIMAT	0,78
115 MUTUA DE ANDALUCIA Y CEUTA	1,22
151 A.S.E.P.E.Y.O.	1,15
183 MUT. BALEAR	1,62
267 UNION DE MUTUAS	1,44
272 MAC	0,92
274 IBERMUTUA	1,25
275 FRATERNIDAD-MUPRESPA	1,47
276 EGARSAT	1,09
<b>Total</b>	<b>1,24</b>

Gasto Directo por Proceso
2.295,57
2.543,72
2.312,46
2.779,44
3.258,13
2.667,51
2.849,78
1.979,28
2.443,32
2.561,03
1.908,25
1.857,08
3.194,86
3.423,12
1.890,51
4.584,74
2.804,03
2.653,87
2.175,96
<b>2.677,52</b>

Ejercicio : 2019

Gasto Directo por Dia
34,61
39,01
30,73
34,53
35,82
32,53
30,41
29,48
28,14
35,35
27,25
28,88
34,95
38,95
26,17
36,60
35,07
31,56
32,05
<b>33,85</b>

PAGO DELEGADO - ACCIDENTES DE TRABAJO Y ENFERMEDADES PROFESIONALES

Periodo : Enero - Diciembre

Organismo	Gasto Directo Mensual
001 MUT.MDAT.CYCLOPS	4,10
002 MUTUALIA	6,98
003 ACTIVA MUTUA 2008	4,67
007 MUT. MONTAÑESA	5,28
010 MUT. UNIV. MUGENAT	3,93
011 MAZ	5,18
015 UMVALE	4,33
021 MUTUA NAVARRA	8,01
039 MUTUA INTERCOMARCAL	5,50
061 FREMAP	4,68
072 SOLIMAT	4,58
115 MUTUA DE ANDALUCIA Y CEUTA	3,83
151 A.S.E.P.E.Y.O.	5,35
183 MUT. BALEAR	6,55
267 UNION DE MUTUAS	5,10
272 MAC	4,75
274 IBERMUTUA	4,25
275 FRATERNIDAD-MUPRESPA	4,09
276 EGARSAT	5,34
<b>Total</b>	<b>4,73</b>

Gasto Directo por Proceso
1.032,79
1.875,36
1.030,10
1.609,84
1.188,07
1.324,44
1.690,71
1.928,95
1.019,66
1.253,58
1.367,27
859,26
1.288,63
1.144,71
1.371,05
1.668,12
1.158,54
1.257,81
1.295,36
<b>1.256,69</b>

Ejercicio : 2019

Gasto Directo por Dia
40,40
60,58
36,58
45,29
41,56
42,50
46,81
60,18
37,26
42,28
47,91
35,77
43,63
45,24
45,98
50,43
40,55
44,00
44,72
<b>43,07</b>

PAGO TOTAL - ACCIDENTES DE TRABAJO Y ENFERMEDADES PROFESIONALES

Periodo : Enero - Diciembre

Organismo	Gasto Directo Mensual
001 MUT.MDAT.CYCLOPS	4,41
002 MUTUALIA	7,21
003 ACTIVA MUTUA 2008	4,80
007 MUT. MONTAÑESA	5,30
010 MUT. UNIV. MUGENAT	4,20
011 MAZ	5,10
015 UMVALE	5,13
021 MUTUA NAVARRA	7,75
039 MUTUA INTERCOMARCAL	5,41
061 FREMAP	4,92
072 SOLIMAT	4,68
115 MUTUA DE ANDALUCIA Y CEUTA	3,71
151 A.S.E.P.E.Y.O.	5,46
183 MUT. BALEAR	6,98
267 UNION DE MUTUAS	5,35
272 MAC	5,18
274 IBERMUTUA	4,62
275 FRATERNIDAD-MUPRESPA	4,73
276 EGARSAT	5,34
<b>Total</b>	<b>4,99</b>

Gasto Directo por Proceso
1.272,67
1.930,03
1.304,82
1.843,15
1.562,49
1.611,14
1.918,60
1.917,39
1.262,72
1.527,77
1.458,21
1.091,34
1.574,81
1.446,41
1.489,18
2.105,87
1.458,04
1.597,54
1.389,41
<b>1.528,99</b>

Ejercicio : 2019

Gasto Directo por Dia
38,71
56,13
34,71
42,52
39,85
39,71
41,50
52,78
34,78
40,17
42,52
33,17
41,47
43,60
38,20
47,27
38,90
39,18
41,38
<b>40,33</b>

SEGUIMIENTO PRESUPUESTARIO ESPECIFICO DE LA INCAPACIDAD TEMPORAL  
MUTUAS COLABORADORAS CON LA SEGURIDAD SOCIAL  
RATIOS PRESUPUESTARIOS

PAGO DIRECTO REGIMEN ESPECIAL TRABAJADORES AUTONOMOS

Periodo : Enero - Diciembre

Organismo	Gasto Directo Mensual
001 MUT.MIDAT.CYQLOPS	22,18
002 MUTUALIA	30,53
003 ACTIVA MUTUA 2008	22,54
007 MUT. MONTAÑESA	25,51
010 MUT. UNIV. MUGENAT	22,75
011 MAZ	24,34
015 UMVALE	22,87
021 MUTUA NAVARRA	24,33
039 MUTUA INTERCOMARCAL	24,67
061 FREMAP	24,36
072 SOLIMAT	26,13
115 MUTUA DE ANDALUCIA Y CEUTA	21,20
151 A.S.E.P.E.Y.O.	24,59
183 MUT. BALEAR	16,62
267 UNION DE MUTUAS	23,18
272 MAC	17,06
274 IBERMUTUA	25,82
275 FRATERNIDAD-MUPRESPA	20,99
276 EGARSAT	25,29
<b>Total</b>	<b>23,76</b>

Ejercicio : 2019

Gasto Directo por Dia
28,46
33,17
27,00
28,82
27,89
28,38
28,50
32,19
28,46
27,74
30,45
26,02
28,25
26,76
28,37
25,45
29,86
28,33
29,03
<b>28,28</b>

PAGO DIRECTO Y DELEGADO REGIMEN ESPECIAL TRABAJADORES AUTONOMOS

Periodo : Enero - Diciembre

Organismo	Gasto Directo Mensual
001 MUT.MIDAT.CYQLOPS	22,18
002 MUTUALIA	30,53
003 ACTIVA MUTUA 2008	22,54
007 MUT. MONTAÑESA	25,51
010 MUT. UNIV. MUGENAT	22,75
011 MAZ	24,34
015 UMVALE	22,87
021 MUTUA NAVARRA	24,33
039 MUTUA INTERCOMARCAL	24,67
061 FREMAP	24,36
072 SOLIMAT	26,13
115 MUTUA DE ANDALUCIA Y CEUTA	21,20
151 A.S.E.P.E.Y.O.	24,59
183 MUT. BALEAR	16,62
267 UNION DE MUTUAS	23,18
272 MAC	17,06
274 IBERMUTUA	25,82
275 FRATERNIDAD-MUPRESPA	20,99
276 EGARSAT	25,29
<b>Total</b>	<b>23,76</b>

Ejercicio : 2019

Gasto Directo por Dia
28,46
33,17
27,00
28,82
27,89
28,38
28,50
32,19
28,46
27,74
30,45
26,02
28,25
26,76
28,37
25,45
29,86
28,33
29,03
<b>28,28</b>

