



Ministerio de Empleo y Seguridad Social  
Secretaría de Estado de la Seguridad Social

# Seguimiento de Indicadores y Objetivos

Mutuas Colaboradoras con la  
Seguridad Social

Junio 2015



Intervención General de la Seguridad Social



## ÍNDICE

	Página
001 MUTUAL MIDAT CYCLOPS.....	2
002 MUTUALIA.....	15
003 MUTUA ACTIVA.....	28
007 MUTUA MONTANESA.....	41
010 MUTUA UNIVERSAL.....	54
011 MAZ.....	67
015 UMIVALE.....	80
021 MUTUA NAVARRA.....	93
039 MUTUA INTERCOMARCAL.....	106
061 FREMAP.....	119
072 SOLIMAT.....	132
115 MUTUA DE CEUTA-SMAT.....	145
151 ASEPEYO.....	158
183 MUTUA BALEAR.....	171
201 MUTUA GALLEGA DE A.T.....	184
267 UNIÓN DE MUTUAS.....	197
272 MAC.....	210
274 IBERMUTUAMUR.....	223
275 FRATERNIDAD.....	236
276 EGARSAT.....	249
291 CENTRO EUSKADI.....	262
292 CENTRO LEVANTE.....	270
293 CORPORACION MUTUA.....	278
294 SUMA INTERMUTUAL.....	285
AGREGADO DE MUTUAS.....	289



# 001 MUTUAL MIDAT CYCLOPS





001 MUTUAL MIDAT CYCLOPS		Area 1	
		G.P 11	Programa 02
PROGRAMA : INCAPACIDAD TEMPORAL Y OTRAS PRESTACIONES		RESPONSABLE:	
<b>ACTIVIDADES</b>			
RECONOCIMIENTO DE PRESTACIONES DE PAGO DIRECTO POR INCAPACIDAD TEMPORAL VIGILANCIA DE LOS RECONOCIMIENTOS EFECTUADOS EN RÉGIMEN DE PAGO DELEGADO VIGILANCIA DEL AGOTAMIENTO DE LOS PLAZOS DE ESTAS PREST. SEGUIMIENTO DE LA INCAPACIDAD TEMPORAL POR RÉGIMENES Y TIPOS DE PAGO (DIRECTO Y DELEGADO)			
<b>OBJETIVOS</b>			
CL	DENOMINACIÓN	Presupuesto 2015	EJECUCIÓN
01	CONSEGUIR UNA DURACIÓN MEDIA MÁXIMA, EN DÍAS, DE CADA PROCESO DE I.T.	35,79	32,96
02	NO SUPERAR UN PORCENTAJE DE PROCESOS DE IT RESPECTO A LOS AFILIADOS	0,08	2,09
03	CONSEGUIR UN GASTO DIRECTO MÁXIMO POR AFILIADO DE EUROS	121,94	81,90
04	CONSEGUIR UN NÚM. MEDIO MÁXIMO DE DÍAS INDEMNIZADOS POR CADA PROCESO INDEMNIZADO	57,59	55,77
05	CONSEGUIR UN GASTO DIRECTO MÁXIMO POR DÍA INDEMNIZADO DE EUROS	30,09	22,36
06	REALIZAR UN GASTO DIRECTO MÁXIMO POR PROCESO INDEMNIZADO CON ALTA EN EL PERÍODO DE EUROS	1.732,87	1.246,79
07	REALIZAR UN GASTO TOTAL MAXIMO POR AFILIADO DE EUROS	206,33	141,62
08	CONSEGUIR UN GASTO TOTAL MÁXIMO POR DÍA INDEMNIZADO DE EUROS	50,92	38,66
09	REALIZAR UN GASTO TOTAL MÁXIMO POR PROCESO INDEMNIZADO DE EUROS	2.932,22	2.156,07
<b>MEDIOS HUMANOS Y FINANCIEROS</b>			
CL	MEDIOS	Presupuesto 2015	EJECUCIÓN
10	NÚMERO DE PERSONAS EN MILES DE EUROS	715	733
11	Gastos de personal	30.244,32	14.266,58
12	Otros gastos de funcionamiento	15.492,38	6.012,02
13	TOTAL COSTE DE LOS SERVICIOS	45.736,70	20.278,60
14	Transferencias	265.924,24	117.897,47
15	Inversiones	1.118	0
16	TOTAL OPERACIONES NO FINANCIERAS	312.778,94	138.176,07
18	TOTAL GASTOS DEL PROGRAMA	312.778,94	138.176,07
<b>INDICADORES PARA EL SEGUIMIENTO DE OBJETIVOS</b>			
CL	DENOMINACIÓN	Presupuesto 2015	EJECUCIÓN
19	NUM. DE PROCESOS DE IT CUYA ALTA MÉDICA SE HAYA PRODUCIDO EN EL EJERCICIO	263.413	150.228
20	NUM. DE DÍAS DE BAJA RELATIVOS A PROCESOS CUYA ALTA MÉDICA SE HAYA PRODUCIDO EN EL EJERCICIO	9.427.730	4.951.997
21	NUM. DE PROCESOS EN LOS QUE EL ÚLTIMO DÍA DEL PERÍODO EL PACIENTE SE ENCUENTRA EN SITUACIÓN DE BAJA	1.548	26.069
22	POBLACIÓN PROTEGIDA EL ÚLTIMO DÍA DEL PERÍODO	1.948.456	1.248.820
23	POBLACIÓN MEDIA PROTEGIDA EN EL PERÍODO	1.943.068	1.212.804
24	GASTO DIRECTO GENERADO EN EL PERÍODO EN CONCEPTO I.T.(MILES DE EUROS) EXCL. EMPRESAS COLABORADORAS	236.934,43	99.322,90
25	NUMERO DE PROCESOS INICIADOS EN EL PERÍODO	268.133	155.090
60	NUM. DE PROCESOS INDEMNIZADOS CUYA ALTA SE HAYA PRODUCIDO EN EL PERÍODO	130.658	69.111
61	NUM. DE DÍAS INDEM.EN PERÍODO O ANT.DE LOS PROCESOS INDEM. CUYA ALTA SE HA PRODUCIDO EN EL PERÍODO	7.524.460	3.854.407
62	NUM. DE PROCESOS INDEMNIZADOS INICIADOS EN EL PERÍODO	135.877	72.020
63	NUM. DE DÍAS INDEMNIZADOS EN EL PERÍODO	7.874.133	4.442.901
64	NUM. DE PROCESOS INDEMNIZADOS INICIADOS POR CADA 1000 AFILIADOS	70	59
65	NUM. DE DÍAS INDEMNIZADOS POR CADA AFILIADO	4,05	3,66
66	GASTOS ASOCIADOS GENERADOS EN EL PERÍODO (SANITARIOS, DE ADMON Y OTROS GENERALES, EN MILES DE EUROS)	163.987,79	72.435,56
67	NUM. DE PROCESOS CESE DE ACTIVIDAD TRABAJADORES AUTONOMOS PRODUCIDOS EN EL PERIODO	300	85
68	NUM. DE PROCESOS CESE DE ACTIVIDAD TRABAJADORES AUTONOMOS QUE PREVALECN AL FINAL DEL PERIODO	64	79
69	DURACIÓN MEDIA DE LOS PROCESOS DE CESE DE ACTIVIDAD TRABAJADORES AUTONOMOS	6	9
70	NUM. TOTAL DE MENSUALIDADES CESE DE ACTIVIDAD ABONADAS EN EL PERIODO	975	379



001 MUTUAL MIDAT CYCLOPS

ÁREA 1 "PRESTACIONES ECONÓMICAS"

OBJETIVOS DEL PROGRAMA 1102 "INCAPACIDAD TEMPORAL Y OTRAS PRESTACIONES"

01 CONSEGUIR UNA DURACIÓN MEDIA MÁXIMA, EN DÍAS, DE CADA PROCESO DE I.T.

04 CONSEGUIR UN NÚM. MEDIO MÁXIMO DE DÍAS INDEMNIZADOS POR CADA PROCESO INDEMNIZADO

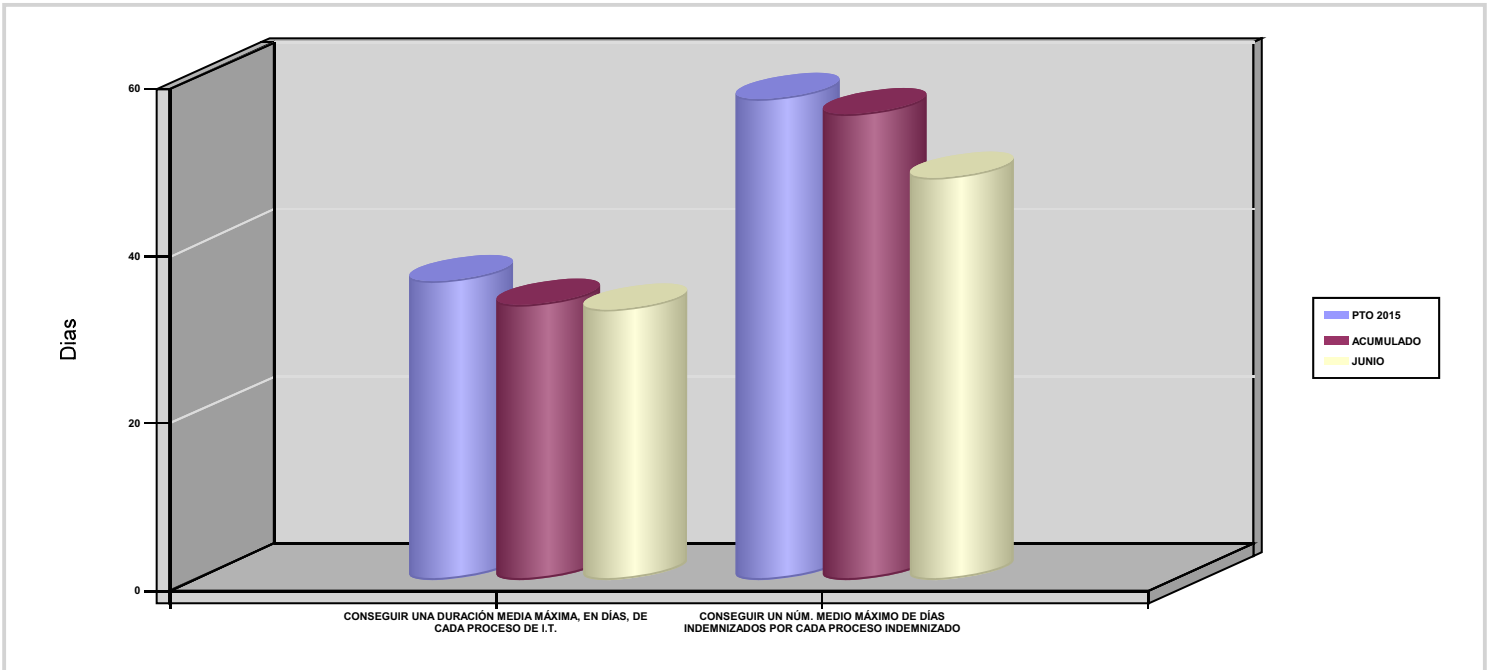

02 NO SUPERAR UN PORCENTAJE DE PROCESOS DE IT RESPECTO A LOS AFILIADOS

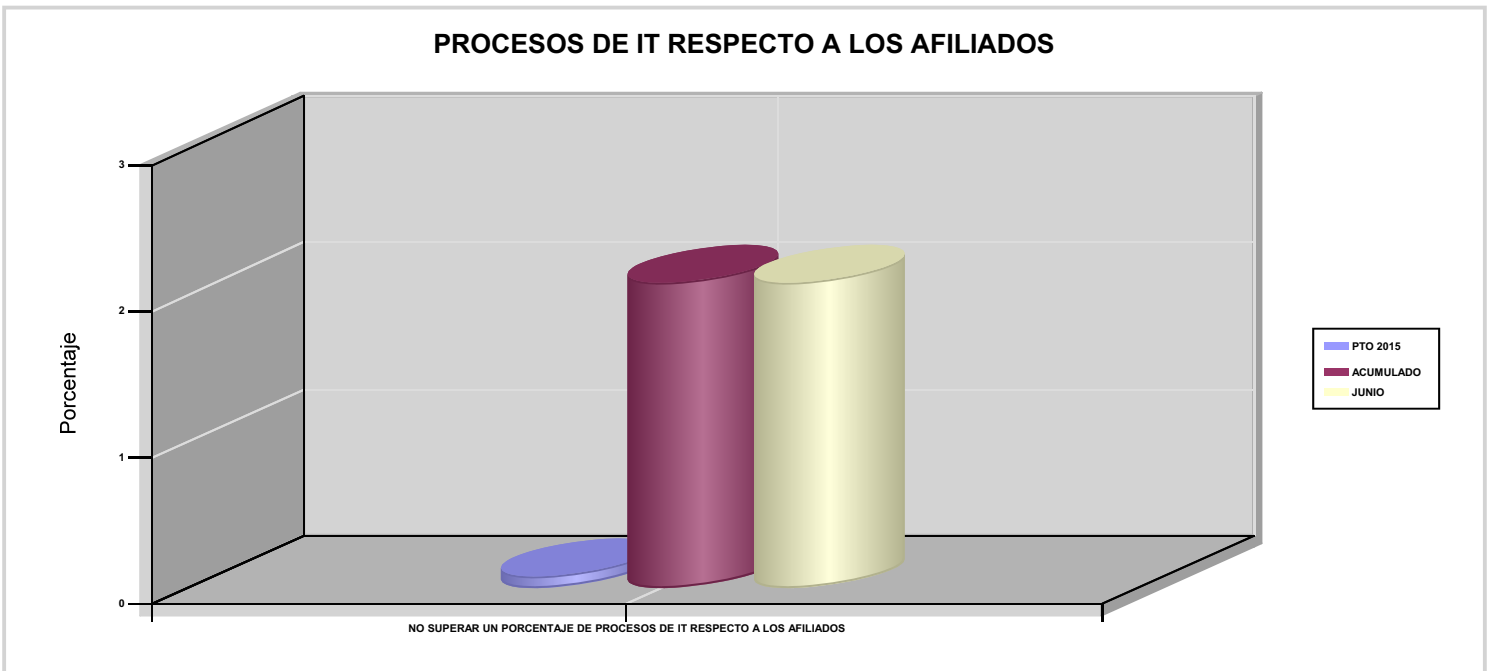



001 MUTUAL MIDAT CYCLOPS

ÁREA 1 "PRESTACIONES ECONÓMICAS"

OBJETIVOS DEL PROGRAMA 1102 "INCAPACIDAD TEMPORAL Y OTRAS PRESTACIONES"

03 CONSEGUIR UN GASTO DIRECTO MÁXIMO POR AFILIADO DE EUROS

05 CONSEGUIR UN GASTO DIRECTO MÁXIMO POR DÍA INDEMNIZADO DE EUROS

07 REALIZAR UN GASTO TOTAL MAXIMO POR AFILIADO DE EUROS

08 CONSEGUIR UN GASTO TOTAL MÁXIMO POR DÍA INDEMNIZADO DE EUROS

GASTO POR AFILIADO Y DÍA

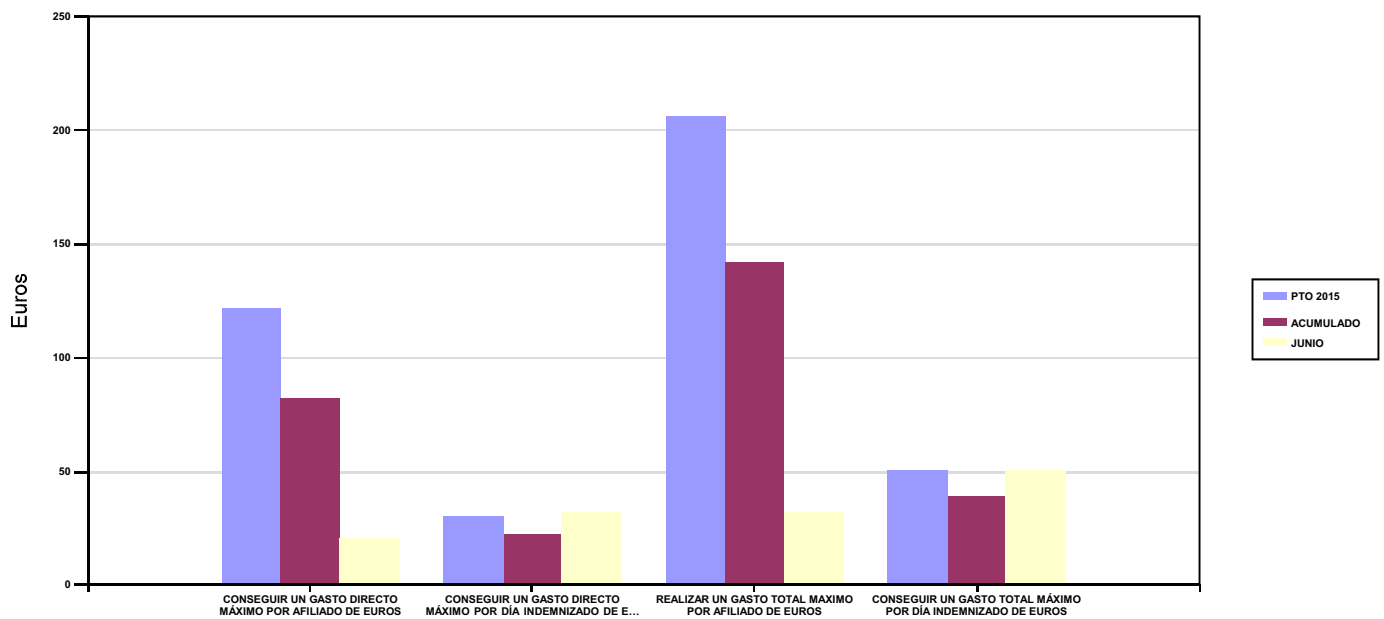

06 REALIZAR UN GASTO DIRECTO MÁXIMO POR PROCESO INDEMNIZADO CON ALTA EN EL PERÍODO DE EUROS

09 REALIZAR UN GASTO TOTAL MÁXIMO POR PROCESO INDEMNIZADO DE EUROS

COSTO MÁXIMO POR PROCESO

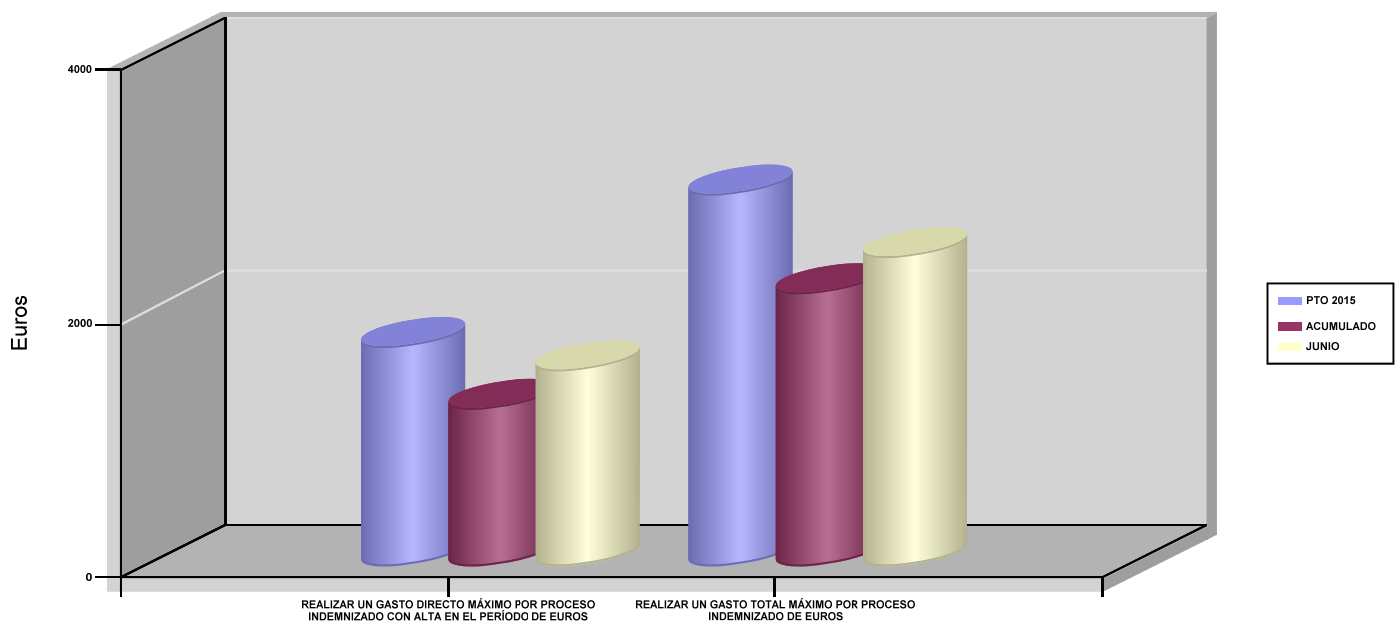



001 MUTUAL MIDAT CYCLOPS		Area 1	
		G.P 11	Programa 05
PROGRAMA : CAPITALES RENTA Y OTRAS COMPENSACIONES FINANCIERAS DE ACCIDENTES DE TRABAJO		RESPONSABLE:	
<b>ACTIVIDADES</b>			
RECONOCIMIENTO DE LOS DERECHOS A PRESTACIONES VITALICIAS Y TEMPORALES A BENEFICIARIOS DE INVALIDEZ MUERTE Y SUPERVIVENCIA DE ACCIDENTES DE TRABAJO CONTROL DE CÁLCULO DE LOS CAPITALES COSTE DE RENTA DE ACCIDENTES DE TRABAJO TRAMITACIÓN DE LOS EXPEDIENTES ANTE LOS ORGANISMOS CORRESPONDIENTES			
<b>OBJETIVOS</b>			
CL	DENOMINACIÓN	Presupuesto 2015	EJECUCIÓN
01	ATENDER UN NÚMERO DE SINIESTROS DE INVALIDEZ GENERADORES DE CAPITALES RENTA	569	208
02	ATENDER UN NÚMERO DE SINIESTROS POR MUERTE GENERADORES DE CAPITALES RENTA	93	38
<b>MEDIOS HUMANOS Y FINANCIEROS</b>			
CL	MEDIOS	Presupuesto 2015	EJECUCIÓN
EN MILES DE EUROS			
14	Transferencias	246.365,43	64.207,04
16	TOTAL OPERACIONES NO FINANCIERAS	246.365,43	64.207,04
18	TOTAL GASTOS DEL PROGRAMA	246.365,43	64.207,04
<b>INDICADORES PARA EL SEGUIMIENTO DE OBJETIVOS</b>			
CL	DENOMINACIÓN	Presupuesto 2015	EJECUCIÓN
19	IMPORTE DE LOS CAPITALES RENTA POR INVALIDEZ (EN MILES DE EUROS)	88.097,30	27.712,10
20	NÚMERO DE SINIESTROS GENERADOS DE CAPITALES RENTA POR INVALIDEZ	569	208
21	IMPORTE MEDIO DE LOS CAPITALES RENTA POR INVALIDEZ (EN EUROS)	154.828,30	133.231,25
22	IMPORTE DE LOS CAPITALES RENTA POR MUERTE ( EN MILES DE EUROS)	15.515,54	5.545,97
23	NÚMERO DE SINIESTROS DEVENGADOS DE CAPITALES RENTA POR MUERTE	93	38
24	IMPORTE MEDIO DE LOS CAPITALES RENTA POR MUERTE (EN EUROS)	166.833,76	145.946,58
25	POBLACIÓN LABORAL PROTEGIDA POR I.M.S. AL FINAL DEL PERÍODO	1.029.789	1.083.792



001 MUTUAL MIDAT CYCLOPS		Area 2	
		G.P 21	Programa 22
PROGRAMA : MEDICINA AMBULATORIA DE MUTUAS DE ACCIDENTES DE TRABAJO		RESPONSABLE:	
<b>ACTIVIDADES</b>			
GESTIÓN DE LA ASISTENCIA SANITARIA EN RÉGIMEN AMBULATORIO EN CENTROS PROPIOS DE LAS MUTUAS Y EN SUS CENTROS MANCOMUNADOS CONTROL DE LA ASISTENCIA SANITARIA PRESTADA CON MEDIOS AJENOS CREACIÓN, ADAPTA. Y MEJORA DE CENTROS PROPIOS DE LAS MUTUAS Y DE SUS CENTROS MANCOMUNADOS			
<b>OBJETIVOS</b>			
CL	DENOMINACIÓN	Presupuesto 2015	EJECUCIÓN
02	ATENDER UN PORCENTAJE DE PACIENTES CON MEDIOS PROPIOS	66,72	65,09
03	ATENDER UN NÚMERO DE PACIENTES	88.754	41.456
<b>MEDIOS HUMANOS Y FINANCIEROS</b>			
CL	MEDIOS	Presupuesto 2015	EJECUCIÓN
10	NÚMERO DE PERSONAS	662	679
	EN MILES DE EUROS		
11	Gastos de personal	32.358,22	15.249,38
12	Otros gastos de funcionamiento	23.677,56	10.005,04
13	TOTAL COSTE DE LOS SERVICIOS	56.035,78	25.254,42
14	Transferencias	4.654,31	2.355,40
15	Inversiones	1.826,04	358,83
16	TOTAL OPERACIONES NO FINANCIERAS	62.516,13	27.968,65
18	TOTAL GASTOS DEL PROGRAMA	62.516,13	27.968,65
<b>INDICADORES PARA EL SEGUIMIENTO DE OBJETIVOS</b>			
CL	DENOMINACIÓN	Presupuesto 2015	EJECUCIÓN
19	NÚMERO DE CONSULTAS NUEVAS CON MEDIOS PROPIOS	88.754	41.456
20	NÚMERO DE CONSULTAS SUCESIVAS CON MEDIOS PROPIOS	704.240	361.768
22	NÚMERO DE PACIENTES ATENDIDOS CON MEDIOS PROPIOS	88.754	41.456
23	NÚMERO DE PACIENTES ATENDIDOS CON MEDIOS AJENOS	44.271	22.231
28	POBLACIÓN LABORAL PROTEGIDA AL FINAL DEL PERÍODO POR I.T POR CONTINGENCIAS PROFESIONALES	1.006.589	1.059.749





001 MUTUAL MIDAT CYCLOPS

ÁREA 2 "ASISTENCIA SANITARIA"

OBJETIVOS DEL PROGRAMA 2122 "MEDICINA AMBULATORIA DE MUTUAS DE ACCIDENTES DE TRABAJO"

02 ATENDER UN PORCENTAJE DE PACIENTES CON MEDIOS PROPIOS

% PACIENTES ATENDIDOS CON MEDIOS PROPIOS

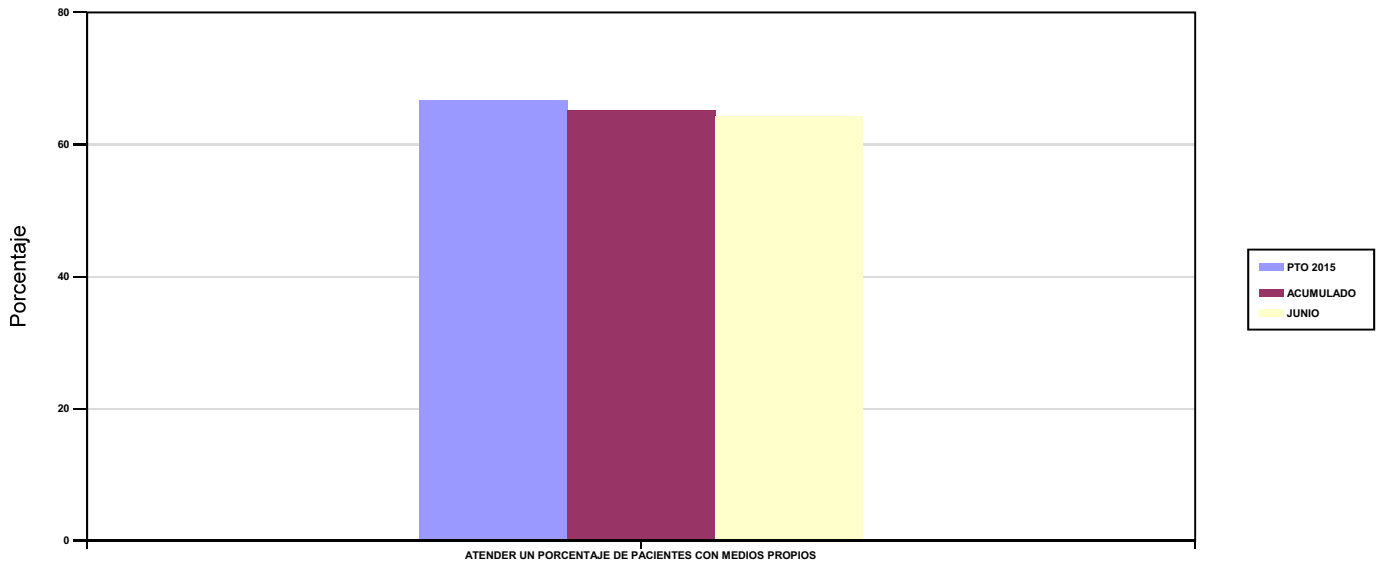

03 ATENDER UN NÚMERO DE PACIENTES

PACIENTES ATENDIDOS CON MEDIOS PROPIOS

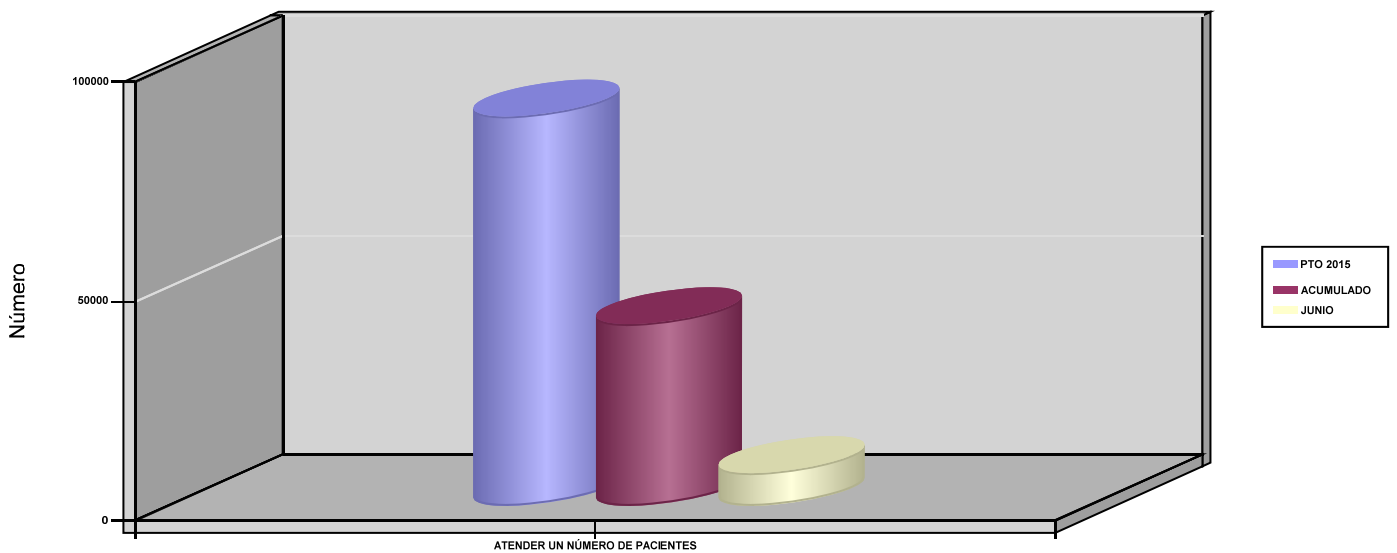



001 MUTUAL MIDAT CYCLOPS		Area 2	
		G.P 22	Programa 24
PROGRAMA : MEDICINA HOSPITALARIA DE MUTUAS DE ACCIDENTES DE TRABAJO		RESPONSABLE:	
<b>ACTIVIDADES</b>			
GESTIÓN DE LA ASISTENCIA SANITARIA EN RÉGIMEN HOSPITALARIO EN CENTROS PROPIOS DE LAS MUTUAS Y EN SUS CENTROS MANCOMUNADOS CONTROL DE LA ASISTENCIA SANITARIA HOSPITALARIA PRESTADA CON MEDIOS AJENOS CREACIÓN, ADAPTACIÓN Y MEJORA DE CENTROS PROPIOS DE LAS MUTUAS Y DE SUS CENTROS MANCOMUNADOS			
<b>OBJETIVOS</b>			
CL	DENOMINACIÓN	Presupuesto 2015	EJECUCIÓN
01	OBTENER UN PORCENTAJE DE OCUPACIÓN EN CENTROS PROPIOS	60,53	56,86
02	CONSEGUIR UNA ESTANCIA MEDIA EN CENTROS PROPIOS	5,40	5,05
03	CONSEGUIR UN COSTE MEDIO EN EUROS POR ESTANCIA EN CENTROS PROPIOS	952,16	922,51
04	CONSEGUIR UN COSTE MEDIO EN EUROS POR ESTANCIA EN CENTROS AJENOS	1.428,39	1.524,48
<b>MEDIOS HUMANOS Y FINANCIEROS</b>			
CL	MEDIOS	Presupuesto 2015	EJECUCIÓN
10	NÚMERO DE PERSONAS EN MILES DE EUROS	196	202
11	Gastos de personal	9.759,53	4.668,89
12	Otros gastos de funcionamiento	17.457,47	7.694,69
13	TOTAL COSTE DE LOS SERVICIOS	27.217	12.363,58
14	Transferencias	2.335,44	1.232,49
15	Inversiones	269	8,07
16	TOTAL OPERACIONES NO FINANCIERAS	29.821,44	13.604,14
18	TOTAL GASTOS DEL PROGRAMA	29.821,44	13.604,14
<b>INDICADORES PARA EL SEGUIMIENTO DE OBJETIVOS</b>			
CL	DENOMINACIÓN	Presupuesto 2015	EJECUCIÓN
19	NÚMERO DE CAMAS DE CLINICA PROPIAS INSTALADAS	84	85
22	NÚMERO TOTAL DE CAMAS HOSPITALARIAS PROPIAS INSTALADAS	84	85
23	NÚMERO DE ESTANCIAS PROPIAS CAUSADAS EN EL PERÍODO	18.598	8.732
24	NÚMERO DE ESTANCIAS PROPIAS POSIBLES EN EL PERÍODO	30.723	15.357
25	NÚMERO DE INGRESOS DEL PERÍODO EN CENTROS PROPIOS	3.444	1.728
26	COSTE ASISTENCIA HOSPITALARIA CON MEDIOS PROPIOS (EN MILES DE EUROS)	17.708,24	8.055,39
27	COSTE ASISTENCIA HOSPITALARIA CON MEDIOS AJENOS (EN MILES DE EUROS)	9.508,76	4.308,19
28	NÚMERO DE ACCIDENTADOS INGRESADOS EN CENTROS AJENOS	891	417
29	NÚMERO DE ESTANCIAS DE ACCIDENTADOS EN CENTROS AJENOS	6.657	2.826
30	DURACIÓN MEDIA EN DÍAS DE LOS PROCESOS DE INTERNAMIENTO EN CENTROS AJENOS	7,47	6,78



001 MUTUAL MIDAT CYCLOPS

ÁREA 2 "ASISTENCIA SANITARIA"

OBJETIVOS DEL PROGRAMA 2224 "MEDICINA HOSPITALARIA DE MUTUAS DE ACCIDENTES DE TRABAJO"

01 OBTENER UN PORCENTAJE DE OCUPACIÓN EN CENTROS PROPIOS

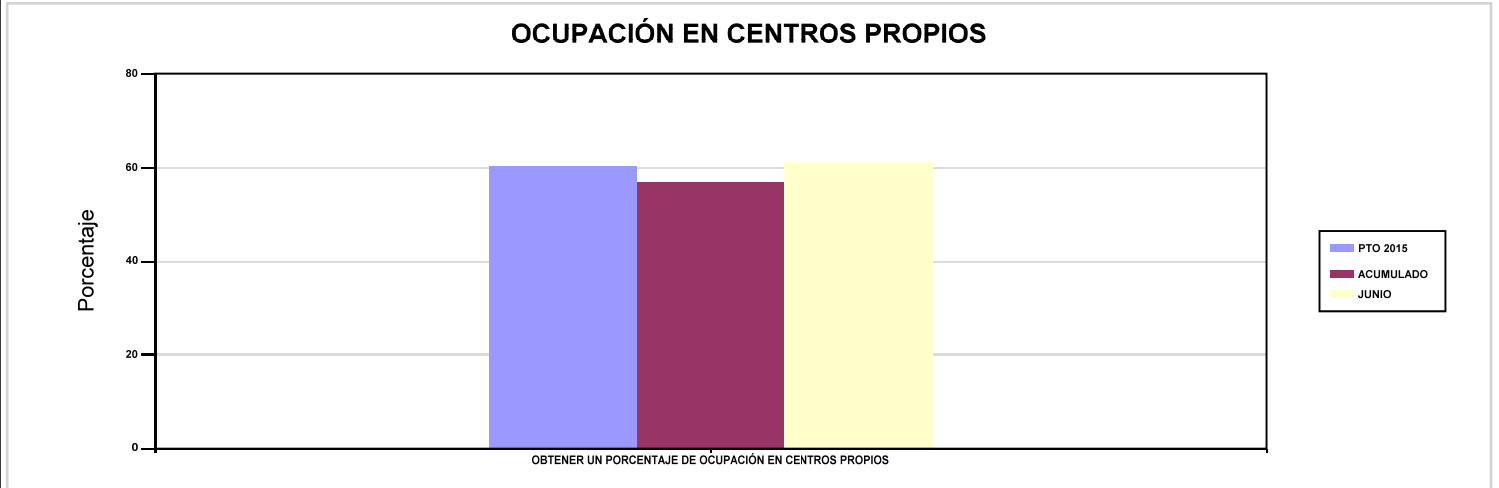

02 CONSEGUIR UNA ESTANCIA MEDIA EN CENTROS PROPIOS

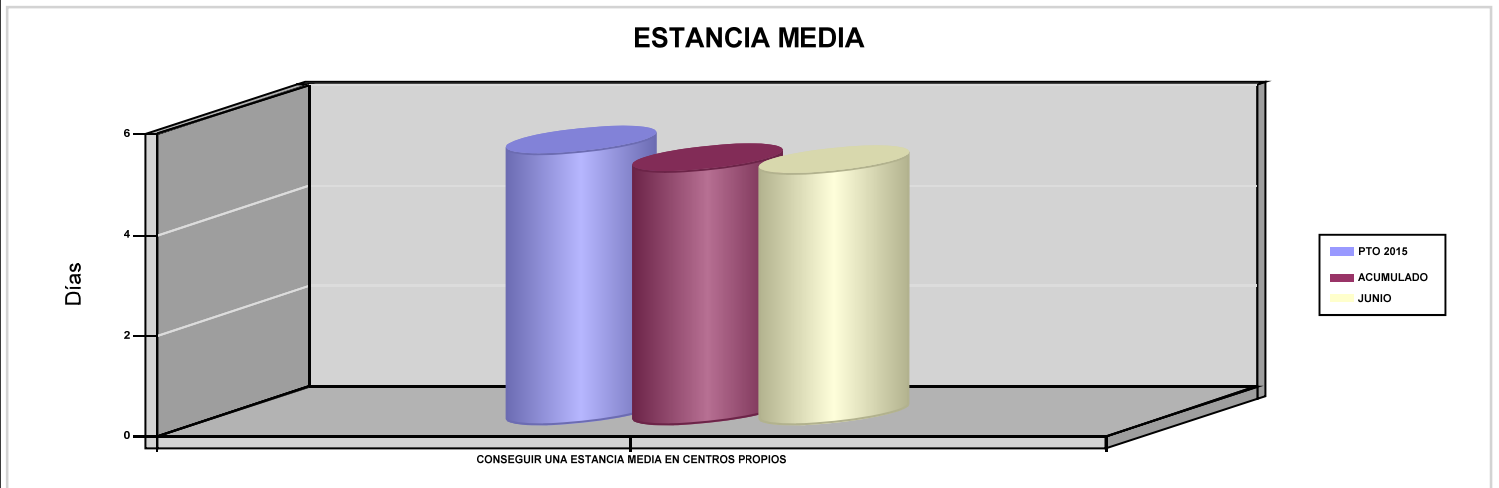

03 CONSEGUIR UN COSTE MEDIO EN EUROS POR ESTANCIA EN CENTROS PROPIOS

04 CONSEGUIR UN COSTE MEDIO EN EUROS POR ESTANCIA EN CENTROS AJENOS

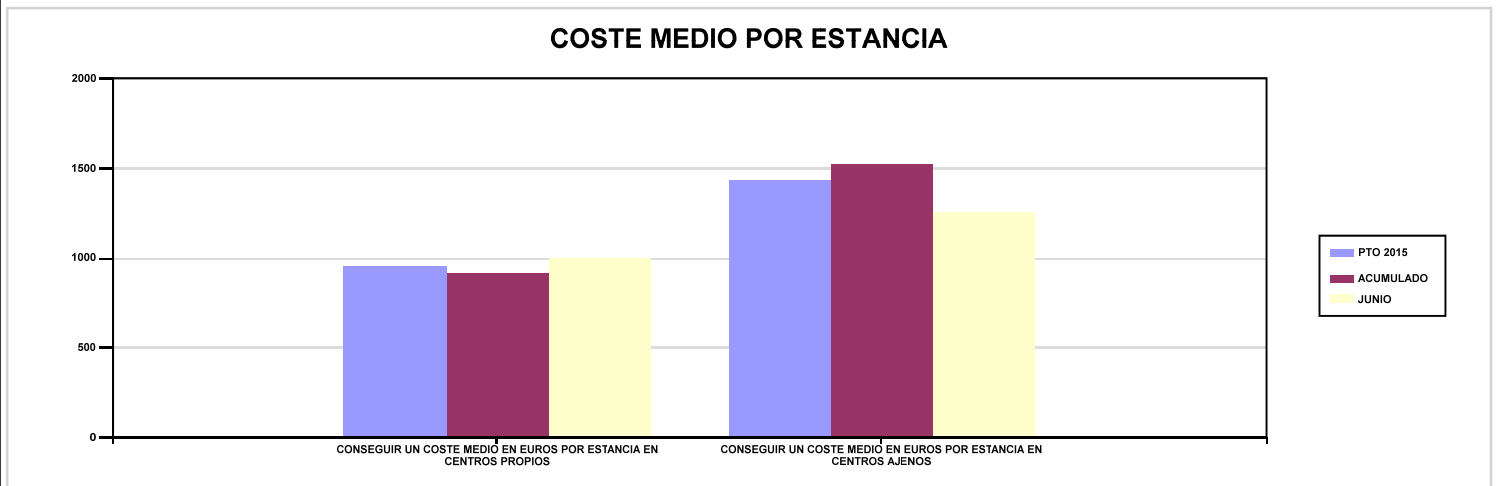



001 MUTUAL MIDAT CYCLOPS		Area 3	
		G.P 34	Programa 36
PROGRAMA : HIGIENE Y SEGURIDAD EN EL TRABAJO		RESPONSABLE:	
ACTIVIDADES			
ASESORAMIENTO SOBRE GESTIÓN DE RIESGOS INVESTIGACIÓN E INSPECCIÓN DE ACCIDENTES INFORMACIÓN Y DIVULGACIÓN ESTUDIOS DE PUESTOS Y CONDICIONES DE TRABAJO			
OBJETIVOS			
CL	DENOMINACIÓN	Presupuesto 2015	EJECUCIÓN
01	REALIZAR INVESTIGACIONES DE ACCIDENTES EN UN %	1,89	1,96
02	REALIZAR ESTUDIOS SOBRE SINIESTRALIDAD EN EMPRESAS EN NÚMERO	1.200	788
03	REALIZAR VISITAS DE ASESOR.Y ORIENTACIÓN A C.DE TRABAJO EN MATERIA DE SEGURIDAD E HIGIENE EN N°	2.300	1.687
04	REALIZAR CURSILLOS, JORNADAS, SEMINARIOS EN NÚMERO	100	59
05	MANTENER LA SINIESTRALIDAD SOBRE EL COLECTIVO PROTEGIDO EN UN %	9,88	4,47
07	REALIZAR CAMPAÑAS DE SENSIBILIZACIÓN Y EDUCACIÓN EN NÚMERO	100	131
08	REALIZAR ACTUACIONES DE ASESORAMIENTO EN NÚMERO	2.200	1.441
09	REALIZAR CAMPAÑAS DE DIVULGACIÓN EN NÚMERO	8	9
MEDIOS HUMANOS Y FINANCIEROS			
CL	MEDIOS	Presupuesto 2015	EJECUCIÓN
10	NÚMERO DE PERSONAS	22	25
	EN MILES DE EUROS		
11	Gastos de personal	1.161,40	563,25
12	Otros gastos de funcionamiento	307,08	112,84
13	TOTAL COSTE DE LOS SERVICIOS	1.468,48	676,09
14	Transferencias	0	0,43
15	Inversiones	16	0
16	TOTAL OPERACIONES NO FINANCIERAS	1.484,48	676,52
18	TOTAL GASTOS DEL PROGRAMA	1.484,48	676,52
INDICADORES PARA EL SEGUIMIENTO DE OBJETIVOS			
CL	DENOMINACIÓN	Presupuesto 2015	EJECUCIÓN
19	NÚMERO DE ACCIDENTES INVESTIGADOS	800	433
20	NÚMERO DE ACCIDENTES ACAECIDOS	42.307	22.057
21	NÚMERO DE ESTUDIOS DE SINIESTRALIDAD EN EMPRESAS REALIZADOS	1.200	788
22	NÚMERO DE VISITAS A CENTROS DE TRABAJO REALIZADAS	2.300	1.687
23	NÚMERO DE ENCUESTAS EN MATERIA PREVENTIVA REALIZADAS	60	51
24	NÚMERO DE CURSILLOS, JORNADAS Y SEMINARIOS EN MATERIA PREVENTIVA REALIZADOS	100	59
25	NÚMERO DE ASISTENTES A LOS CURSILLOS, JORNADAS Y SEMINARIOS	4.500	2.460
26	NÚMERO DE ACCIDENTADOS EN EL PERÍODO	101.716	48.498
27	POBLACIÓN LABORAL PROTEGIDA AL FINAL DEL PERÍODO POR I.M.S. POR CONTINGENCIAS PROFESIONALES	1.029.789	1.083.792
29	NUMERO DE ENFERMEDADES PROFESIONALES INVESTIGADAS	45	0
30	NÚMERO DE CAMPAÑAS DE SENSIBILIZACIÓN Y EDUCACIÓN PREVENTIVA REALIZADAS	100	131
31	NÚMERO DE PUBLICACIONES EN MATERIA PREVENTIVA REALIZADAS	15	9
32	NÚMERO DE ACTUACIONES DE ASESORAMIENTO EN MATERIA PREVENTIVA REALIZADAS	2.200	1.441
33	NÚMERO DE CAMPAÑAS DE DIVULGACIÓN EN MATERIA PREVENTIVA REALIZADAS	8	9



001 MUTUAL MIDAT CYCLOPS		Area 4	
		G.P 43	Programa 64
PROGRAMA : ADMINISTRACIÓN DEL PATRIMONIO		RESPONSABLE:	
<b>ACTIVIDADES</b>			
GESTIONAR Y CONTROLAR LA SITUACIÓN Y VARIACIÓN FINANCIERA Y PATRIMONIAL			
<b>OBJETIVOS</b>			
CL	DENOMINACIÓN	Presupuesto 2015	EJECUCIÓN
02	OBTENER UN % DE RENTABILIDAD MEDIA DE LA CARTERA DE VALORES	2,46	1,74
09	OBTENER UN % DE EXCEDENTE DE GESTIÓN SOBRE CUOTAS	22,02	-29,87
<b>MEDIOS HUMANOS Y FINANCIEROS</b>			
CL	MEDIOS	Presupuesto 2015	EJECUCIÓN
EN MILES DE EUROS			
14	Transferencias	100.210,60	267.597
16	TOTAL OPERACIONES NO FINANCIERAS	100.210,60	267.597
17	TOTAL OPERACIONES FINANCIERAS	215.955,56	386,29
18	TOTAL GASTOS DEL PROGRAMA	316.166,16	267.983,29
<b>INDICADORES PARA EL SEGUIMIENTO DE OBJETIVOS</b>			
CL	DENOMINACIÓN	Presupuesto 2015	EJECUCIÓN
24	IMPORTE MEDIO DE LA CARTERA DE VALORES (EN MILES DE EUROS)	270.242,66	392.165,19
25	RENDIMIENTO NETO EN EL PERÍODO DE LA CARTERA DE VALORES (EN MILES DE EUROS)	6.647,97	6.831,02
40	EXCEDENTE DE GESTIÓN EN EL PERÍODO (EN MILES DE EUROS)	180.859,85	-54.100,02
41	RECAUDACIÓN POR CUOTAS EN EL PERÍODO (EN MILES DE EUROS)	821.435,19	181.122,84



001 MUTUAL MIDAT CYCLOPS		Area 4	
		G.P 45	Programa 91
PROGRAMA : DIRECCIÓN Y SERVICIOS GENERALES		RESPONSABLE:	
<b>ACTIVIDADES</b>			
DIRIGIR, COORDINAR Y APOYAR LAS ACTIVIDADES DE LA ENTIDAD INSPECCIONAR LOS CENTROS Y SERVICIOS PROPIOS Y CONCERTADOS GESTIONAR Y COORDINAR LA POLÍTICA DE PERSONAL, SUMINISTROS Y MANTENIMIENTO ELABORAR Y GESTIONAR LOS PRESUPUESTOS			
<b>OBJETIVOS</b>			
CL	DENOMINACIÓN	Presupuesto 2015	EJECUCIÓN
01	CONSEGUIR QUE EL ABSENTISMO S/JORNADAS TOTALES NO EXCEDA EL %	4,24	4,77
08	CONSEGUIR QUE EL COSTE DE LOS SERVICIOS S/CUOTAS NO REBASE EL %	18,76	37,77
09	CONSEGUIR UN COSTE DE LOS SERVICIOS POR TRABAJADOR PROTEGIDO, EN EUROS	129,82	54,78
<b>MEDIOS HUMANOS Y FINANCIEROS</b>			
CL	MEDIOS	Presupuesto 2015	EJECUCIÓN
10	NÚMERO DE PERSONAS	160	167
	EN MILES DE EUROS		
11	Gastos de personal	9.208,89	4.453,05
12	Otros gastos de funcionamiento	14.402,40	5.386,25
13	TOTAL COSTE DE LOS SERVICIOS	23.611,29	9.839,30
14	Transferencias	1.369,93	668,08
15	Inversiones	443	227,62
16	TOTAL OPERACIONES NO FINANCIERAS	25.424,22	10.735
17	TOTAL OPERACIONES FINANCIERAS	1.460	749,32
18	TOTAL GASTOS DEL PROGRAMA	26.884,22	11.484,32
<b>INDICADORES PARA EL SEGUIMIENTO DE OBJETIVOS</b>			
CL	DENOMINACIÓN	Presupuesto 2015	EJECUCIÓN
25	NÚMERO DE JORNADAS LABORALES DE TODO EL PERSONAL DE LA ENTIDAD	381.859	200.845
26	NÚMERO DE JORNADAS LABORALES PERDIDAS DE TODO EL PERSONAL DE LA ENTIDAD	16.206	9.588
40	IMPORTE TOTAL DEL COSTE DE LOS SERVICIOS DE LA ENTIDAD (EN MILES DE EUROS)	154.069,25	68.412,01
41	RECAUDACIÓN POR CUOTAS (EN MILES DE EUROS)	821.435,19	181.122,84
42	POBLACIÓN LABORAL TOTAL PROTEGIDA AL FINAL DEL PERÍODO	1.186.799	1.248.820



001 MUTUAL MIDAT CYCLOPS

ÁREA 4 "TESORERÍA, INFORMÁTICA Y OTRAS"

OBJETIVOS DEL PROGRAMA 4364 "ADMINISTRACIÓN DEL PATRIMONIO"

02 OBTENER UN % DE RENTABILIDAD MEDIA DE LA CARTERA DE VALORES

09 OBTENER UN % DE EXCEDENTE DE GESTIÓN SOBRE CUOTAS

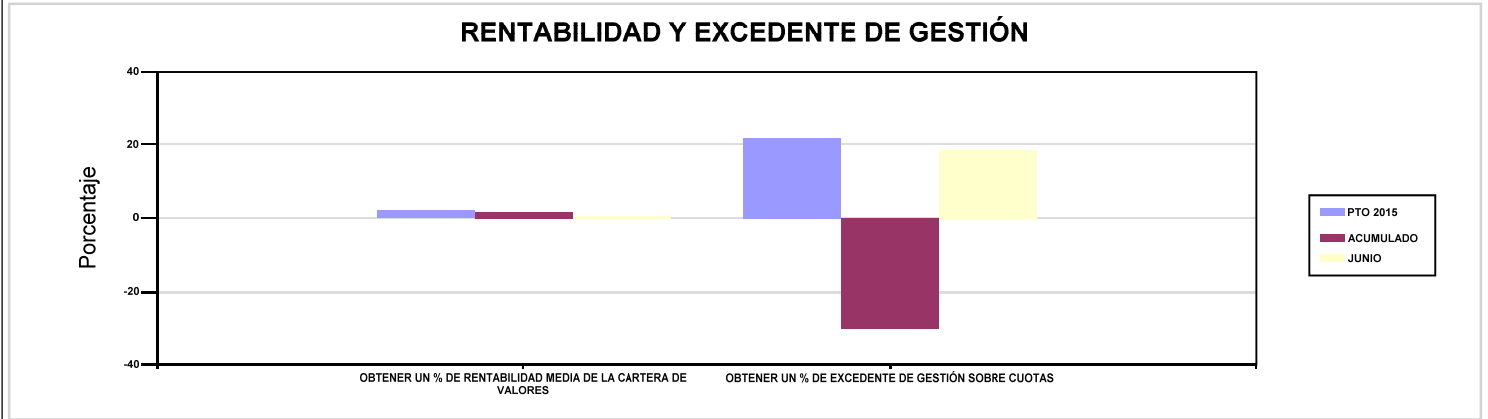

001 MUTUAL MIDAT CYCLOPS

ÁREA 4 "TESORERÍA, INFORMÁTICA Y OTRAS"

OBJETIVOS DEL PROGRAMA 4591 "DIRECCIÓN Y SERVICIOS GENERALES"

01 CONSEGUIR QUE EL ABSENTISMO S/JORNADAS TOTALES NO EXCEDA EL %

08 CONSEGUIR QUE EL COSTE DE LOS SERVICIOS S/CUOTAS NO REBASE EL %

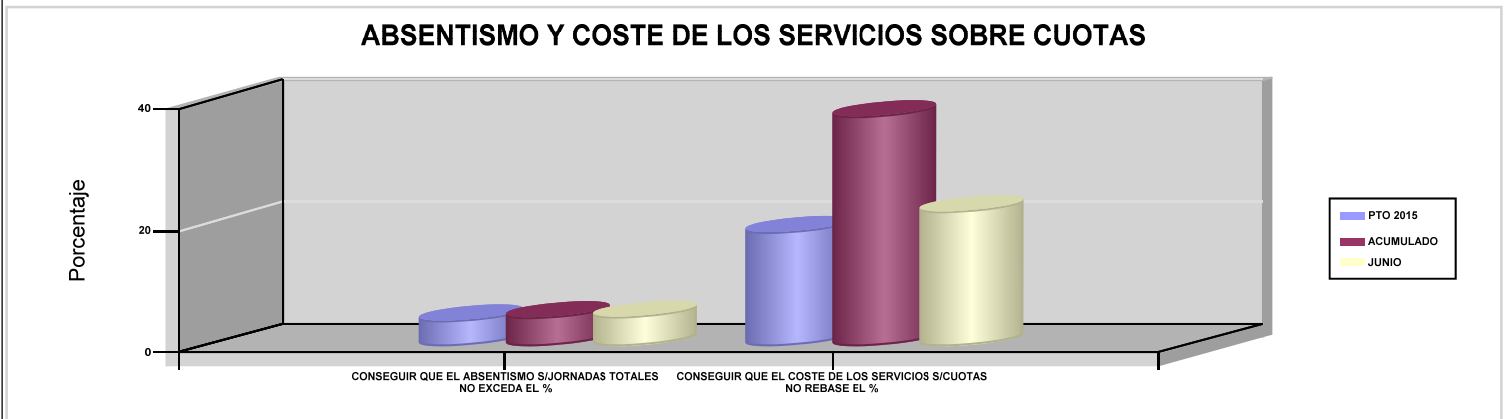

09 CONSEGUIR UN COSTE DE LOS SERVICIOS POR TRABAJADOR PROTEGIDO, EN EUROS

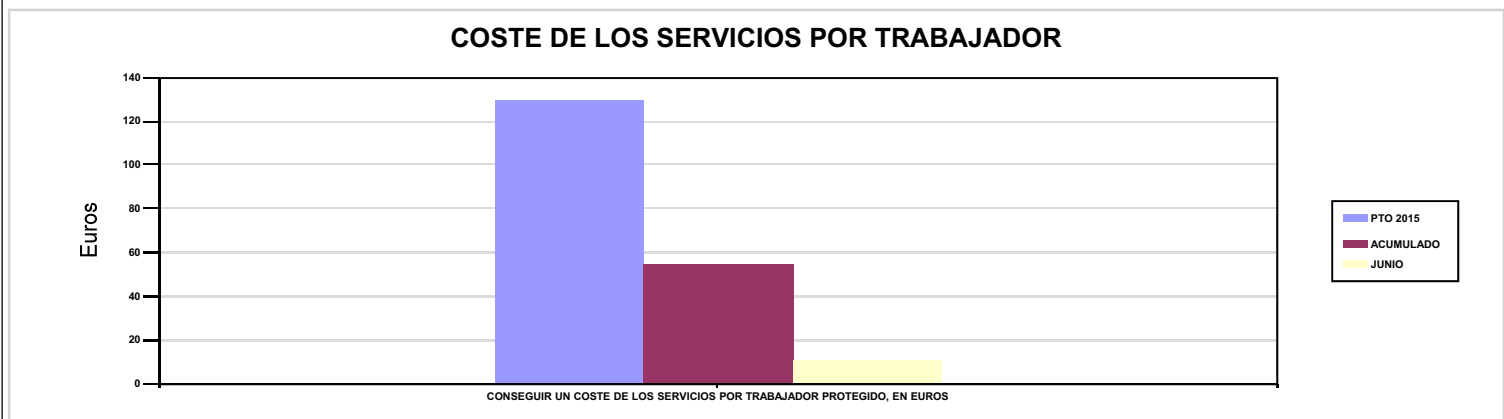







002 MUTUALIA		Area 1	
		G.P 11	Programa 02
PROGRAMA : INCAPACIDAD TEMPORAL Y OTRAS PRESTACIONES		RESPONSABLE:	
ACTIVIDADES			
RECONOCIMIENTO DE PRESTACIONES DE PAGO DIRECTO POR INCAPACIDAD TEMPORAL VIGILANCIA DE LOS RECONOCIMIENTOS EFECTUADOS EN RÉGIMEN DE PAGO DELEGADO VIGILANCIA DEL AGOTAMIENTO DE LOS PLAZOS DE ESTAS PREST. SEGUIMIENTO DE LA INCAPACIDAD TEMPORAL POR RÉGIMENES Y TIPOS DE PAGO (DIRECTO Y DELEGADO)			
OBJETIVOS			
CL	DENOMINACIÓN	Presupuesto 2015	EJECUCIÓN
01	CONSEGUIR UNA DURACIÓN MEDIA MÁXIMA, EN DÍAS, DE CADA PROCESO DE I.T.	34,87	33,16
02	NO SUPERAR UN PORCENTAJE DE PROCESOS DE IT RESPECTO A LOS AFILIADOS	1,03	1,16
03	CONSEGUIR UN GASTO DIRECTO MÁXIMO POR AFILIADO DE EUROS	160,04	69,72
04	CONSEGUIR UN NÚM. MEDIO MÁXIMO DE DÍAS INDEMNIZADOS POR CADA PROCESO INDEMNIZADO	51	52,10
05	CONSEGUIR UN GASTO DIRECTO MÁXIMO POR DÍA INDEMNIZADO DE EUROS	44,01	34,79
06	REALIZAR UN GASTO DIRECTO MÁXIMO POR PROCESO INDEMNIZADO CON ALTA EN EL PERÍODO DE EUROS	2.244,13	1.812,60
07	REALIZAR UN GASTO TOTAL MAXIMO POR AFILIADO DE EUROS	166,12	72,59
08	CONSEGUIR UN GASTO TOTAL MÁXIMO POR DÍA INDEMNIZADO DE EUROS	45,68	36,23
09	REALIZAR UN GASTO TOTAL MÁXIMO POR PROCESO INDEMNIZADO DE EUROS	2.329,45	1.887,41
MEDIOS HUMANOS Y FINANCIEROS			
CL	MEDIOS	Presupuesto 2015	EJECUCIÓN
10	NÚMERO DE PERSONAS EN MILES DE EUROS	39	40
11	Gastos de personal	2.472,63	1.090,10
12	Otros gastos de funcionamiento	579,96	228,20
13	TOTAL COSTE DE LOS SERVICIOS	3.052,59	1.318,30
14	Transferencias	95.420,02	41.707,87
15	Inversiones	4,34	3,11
16	TOTAL OPERACIONES NO FINANCIERAS	98.476,95	43.029,28
18	TOTAL GASTOS DEL PROGRAMA	98.476,95	43.029,28
INDICADORES PARA EL SEGUIMIENTO DE OBJETIVOS			
CL	DENOMINACIÓN	Presupuesto 2015	EJECUCIÓN
19	NUM. DE PROCESOS DE IT CUYA ALTA MÉDICA SE HAYA PRODUCIDO EN EL EJERCICIO	58.086	35.232
20	NUM. DE DÍAS DE BAJA RELATIVOS A PROCESOS CUYA ALTA MÉDICA SE HAYA PRODUCIDO EN EL EJERCICIO	2.025.418	1.168.243
21	NUM. DE PROCESOS EN LOS QUE EL ÚLTIMO DÍA DEL PERÍODO EL PACIENTE SE ENCUENTRA EN SITUACIÓN DE BAJA	5.183	5.977
22	POBLACIÓN PROTEGIDA EL ÚLTIMO DÍA DEL PERÍODO	504.147	514.615
23	POBLACIÓN MEDIA PROTEGIDA EN EL PERÍODO	501.691	504.662,33
24	GASTO DIRECTO GENERADO EN EL PERÍODO EN CONCEPTO I.T.(MILES DE EUROS) EXCL. EMPRESAS COLABORADORAS	80.288,55	35.183,78
25	NUMERO DE PROCESOS INICIADOS EN EL PERÍODO	57.261	33.169
60	NUM. DE PROCESOS INDEMNIZADOS CUYA ALTA SE HAYA PRODUCIDO EN EL PERÍODO	32.143	17.619
61	NUM. DE DÍAS INDEM.EN PERÍODO O ANT.DE LOS PROCESOS INDEM. CUYA ALTA SE HA PRODUCIDO EN EL PERÍODO	1.639.157	917.961
62	NUM. DE PROCESOS INDEMNIZADOS INICIADOS EN EL PERÍODO	30.701	16.816
63	NUM. DE DÍAS INDEMNIZADOS EN EL PERÍODO	1.824.482	1.011.310
64	NUM. DE PROCESOS INDEMNIZADOS INICIADOS POR CADA 1000 AFILIADOS	61	33
65	NUM. DE DÍAS INDEMNIZADOS POR CADA AFILIADO	3,64	2
66	GASTOS ASOCIADOS GENERADOS EN EL PERÍODO (SANITARIOS, DE ADMON Y OTROS GENERALES, EN MILES DE EUROS)	3.052,59	1.452,12
67	NUM. DE PROCESOS CESE DE ACTIVIDAD TRABAJADORES AUTONOMOS PRODUCIDOS EN EL PERIODO	44	20
68	NUM. DE PROCESOS CESE DE ACTIVIDAD TRABAJADORES AUTONOMOS QUE PREVALECN AL FINAL DEL PERIODO	6	22
69	DURACIÓN MEDIA DE LOS PROCESOS DE CESE DE ACTIVIDAD TRABAJADORES AUTONOMOS	136,34	8,75
70	NUM. TOTAL DE MENSUALIDADES CESE DE ACTIVIDAD ABONADAS EN EL PERIODO	179	83,56



002 MUTUALIA

ÁREA 1 "PRESTACIONES ECONÓMICAS"

OBJETIVOS DEL PROGRAMA 1102 "INCAPACIDAD TEMPORAL Y OTRAS PRESTACIONES"

01 CONSEGUIR UNA DURACIÓN MEDIA MÁXIMA, EN DÍAS, DE CADA PROCESO DE I.T.

04 CONSEGUIR UN NÚM. MEDIO MÁXIMO DE DÍAS INDEMNIZADOS POR CADA PROCESO INDEMNIZADO

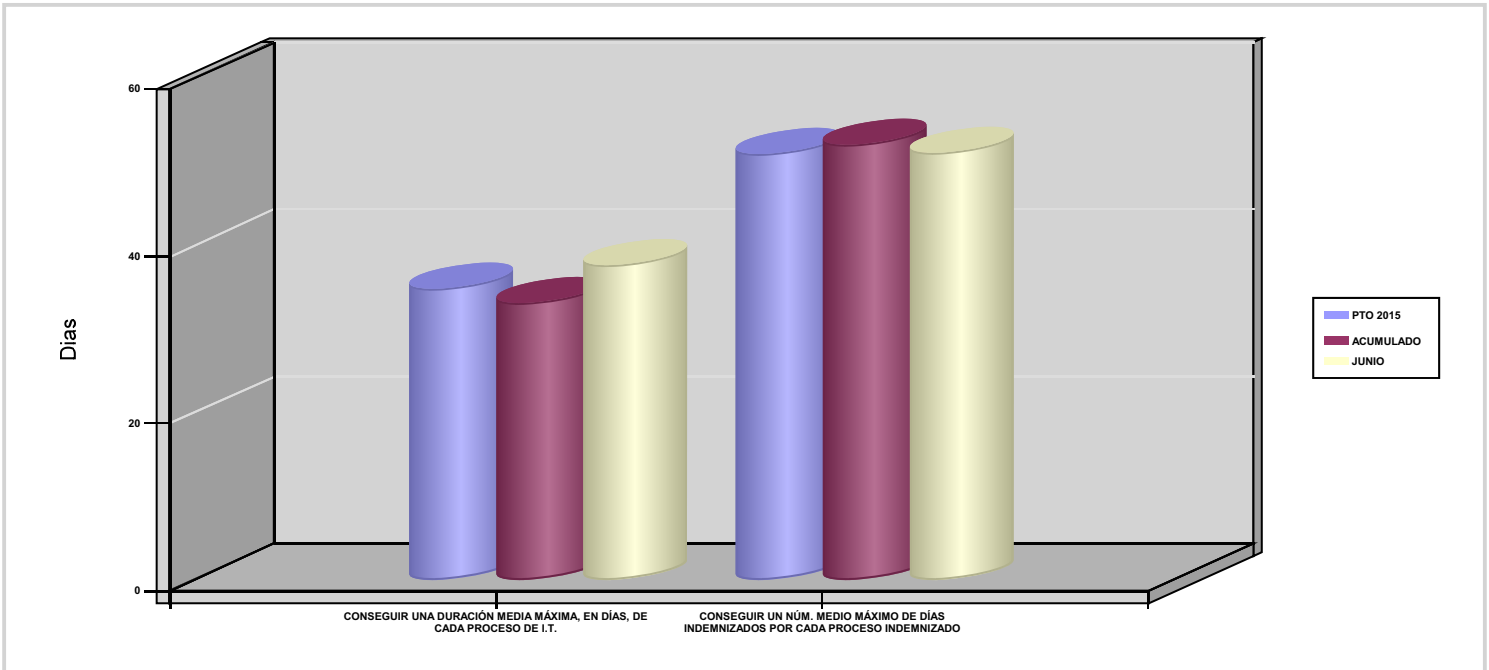

02 NO SUPERAR UN PORCENTAJE DE PROCESOS DE IT RESPECTO A LOS AFILIADOS

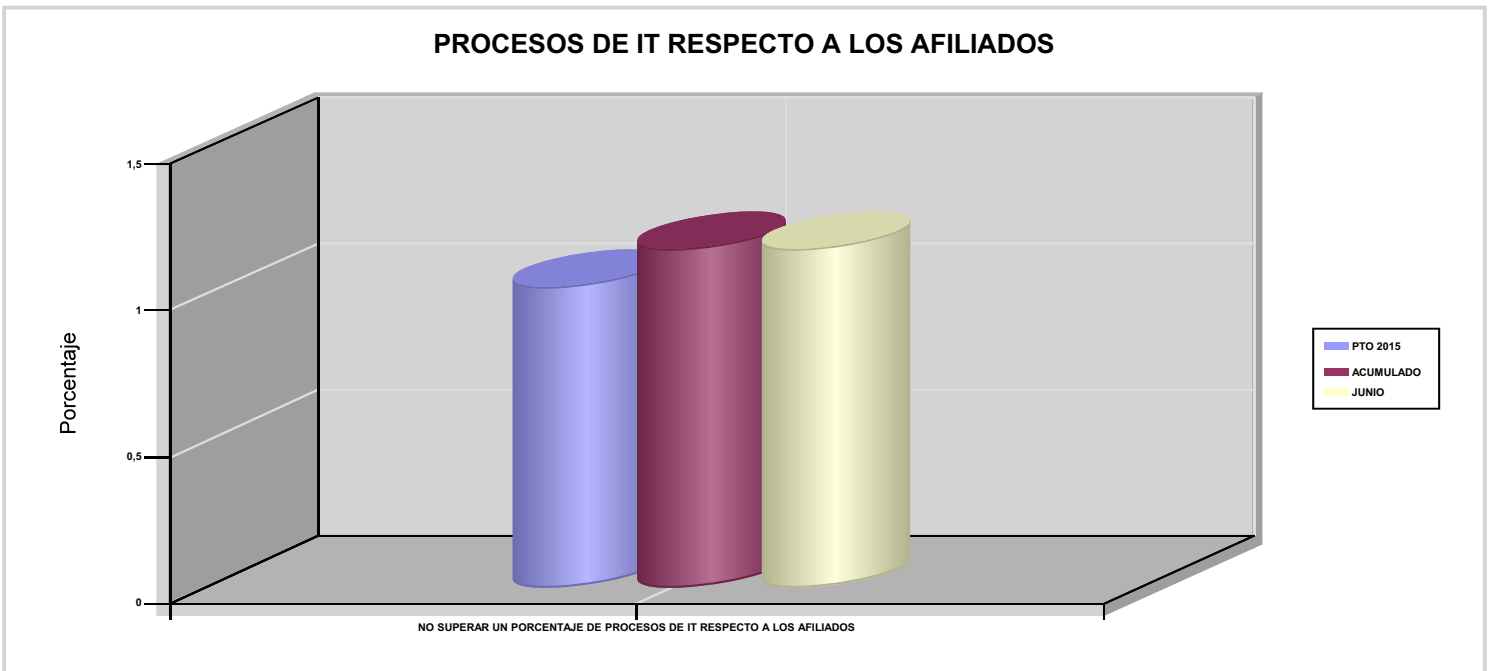



002 MUTUALIA

ÁREA 1 "PRESTACIONES ECONÓMICAS"

OBJETIVOS DEL PROGRAMA 1102 "INCAPACIDAD TEMPORAL Y OTRAS PRESTACIONES"

03 CONSEGUIR UN GASTO DIRECTO MÁXIMO POR AFILIADO DE EUROS

05 CONSEGUIR UN GASTO DIRECTO MÁXIMO POR DÍA INDEMNIZADO DE EUROS

07 REALIZAR UN GASTO TOTAL MAXIMO POR AFILIADO DE EUROS

08 CONSEGUIR UN GASTO TOTAL MÁXIMO POR DÍA INDEMNIZADO DE EUROS

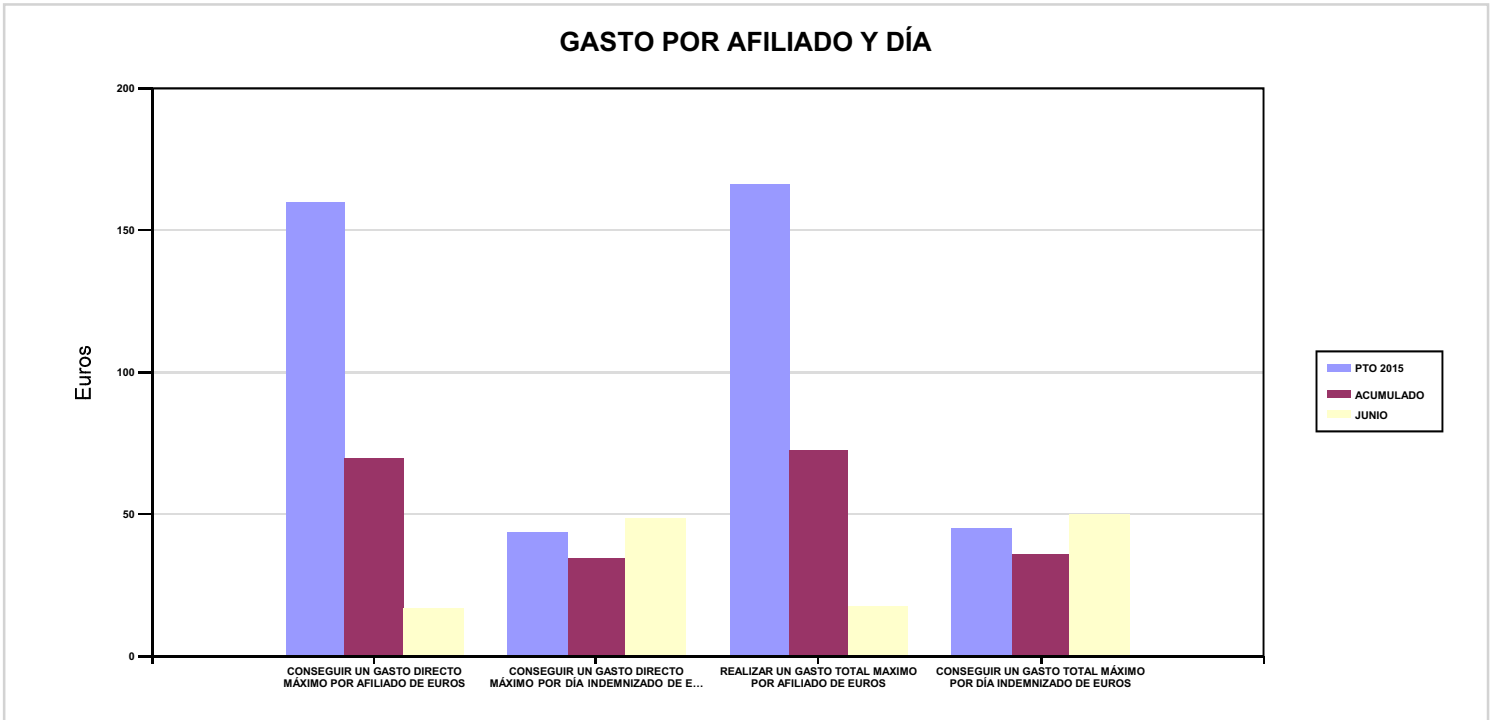

06 REALIZAR UN GASTO DIRECTO MÁXIMO POR PROCESO INDEMNIZADO CON ALTA EN EL PERÍODO DE EUROS

09 REALIZAR UN GASTO TOTAL MÁXIMO POR PROCESO INDEMNIZADO DE EUROS

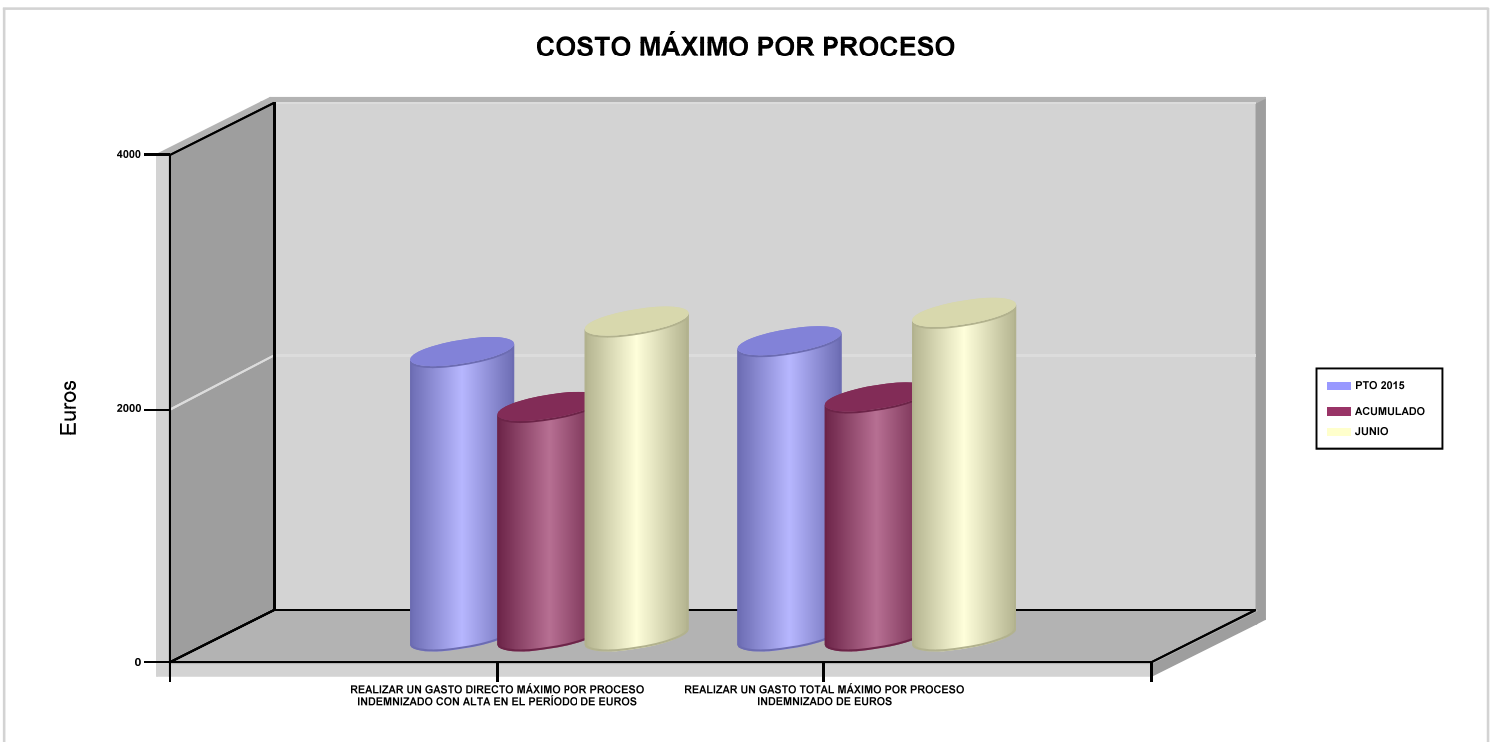



002 MUTUALIA		Area 1	
		G.P 11	Programa 05
PROGRAMA : CAPITALES RENTA Y OTRAS COMPENSACIONES FINANCIERAS DE ACCIDENTES DE TRABAJO		RESPONSABLE:	
<b>ACTIVIDADES</b>			
RECONOCIMIENTO DE LOS DERECHOS A PRESTACIONES VITALICIAS Y TEMPORALES A BENEFICIARIOS DE INVALIDEZ MUERTE Y SUPERVIVENCIA DE ACCIDENTES DE TRABAJO CONTROL DE CÁLCULO DE LOS CAPITALES COSTE DE RENTA DE ACCIDENTES DE TRABAJO TRAMITACIÓN DE LOS EXPEDIENTES ANTE LOS ORGANISMOS CORRESPONDIENTES			
<b>OBJETIVOS</b>			
CL	DENOMINACIÓN	Presupuesto 2015	EJECUCIÓN
01	ATENDER UN NÚMERO DE SINIESTROS DE INVALIDEZ GENERADORES DE CAPITALES RENTA	91	55
02	ATENDER UN NÚMERO DE SINIESTROS POR MUERTE GENERADORES DE CAPITALES RENTA	29	11
<b>MEDIOS HUMANOS Y FINANCIEROS</b>			
CL	MEDIOS	Presupuesto 2015	EJECUCIÓN
EN MILES DE EUROS			
14	Transferencias	98.173,63	37.315,22
16	TOTAL OPERACIONES NO FINANCIERAS	98.173,63	37.315,22
18	TOTAL GASTOS DEL PROGRAMA	98.173,63	37.315,22
<b>INDICADORES PARA EL SEGUIMIENTO DE OBJETIVOS</b>			
CL	DENOMINACIÓN	Presupuesto 2015	EJECUCIÓN
19	IMPORTE DE LOS CAPITALES RENTA POR INVALIDEZ (EN MILES DE EUROS)	27.995,31	17.779,06
20	NÚMERO DE SINIESTROS GENERADOS DE CAPITALES RENTA POR INVALIDEZ	91	55
21	IMPORTE MEDIO DE LOS CAPITALES RENTA POR INVALIDEZ (EN EUROS)	307.640,77	323.255,64
22	IMPORTE DE LOS CAPITALES RENTA POR MUERTE ( EN MILES DE EUROS)	7.000	2.251,64
23	NÚMERO DE SINIESTROS DEVENGADOS DE CAPITALES RENTA POR MUERTE	29	11
24	IMPORTE MEDIO DE LOS CAPITALES RENTA POR MUERTE (EN EUROS)	241.379,31	204.694,55
25	POBLACIÓN LABORAL PROTEGIDA POR I.M.S. AL FINAL DEL PERÍODO	317.727	326.910



002 MUTUALIA		Area 2	
		G.P 21	Programa 22
PROGRAMA : MEDICINA AMBULATORIA DE MUTUAS DE ACCIDENTES DE TRABAJO		RESPONSABLE:	
<b>ACTIVIDADES</b>			
GESTIÓN DE LA ASISTENCIA SANITARIA EN RÉGIMEN AMBULATORIO EN CENTROS PROPIOS DE LAS MUTUAS Y EN SUS CENTROS MANCOMUNADOS CONTROL DE LA ASISTENCIA SANITARIA PRESTADA CON MEDIOS AJENOS CREACIÓN, ADAPTA. Y MEJORA DE CENTROS PROPIOS DE LAS MUTUAS Y DE SUS CENTROS MANCOMUNADOS			
<b>OBJETIVOS</b>			
CL	DENOMINACIÓN	Presupuesto 2015	EJECUCIÓN
02	ATENDER UN PORCENTAJE DE PACIENTES CON MEDIOS PROPIOS	75,76	76,51
03	ATENDER UN NÚMERO DE PACIENTES	34.923	18.203
<b>MEDIOS HUMANOS Y FINANCIEROS</b>			
CL	MEDIOS	Presupuesto 2015	EJECUCIÓN
10	NÚMERO DE PERSONAS	106	109
	EN MILES DE EUROS		
11	Gastos de personal	5.547,34	2.624,52
12	Otros gastos de funcionamiento	4.665,42	1.975,38
13	TOTAL COSTE DE LOS SERVICIOS	10.212,76	4.599,90
14	Transferencias	1.615,99	611,26
15	Inversiones	124,27	0,71
16	TOTAL OPERACIONES NO FINANCIERAS	11.953,02	5.211,87
18	TOTAL GASTOS DEL PROGRAMA	11.953,02	5.211,87
<b>INDICADORES PARA EL SEGUIMIENTO DE OBJETIVOS</b>			
CL	DENOMINACIÓN	Presupuesto 2015	EJECUCIÓN
19	NÚMERO DE CONSULTAS NUEVAS CON MEDIOS PROPIOS	34.923	18.203
20	NÚMERO DE CONSULTAS SUCESIVAS CON MEDIOS PROPIOS	92.950	54.464
22	NÚMERO DE PACIENTES ATENDIDOS CON MEDIOS PROPIOS	34.923	18.203
23	NÚMERO DE PACIENTES ATENDIDOS CON MEDIOS AJENOS	11.173	5.590
28	POBLACIÓN LABORAL PROTEGIDA AL FINAL DEL PERÍODO POR I.T POR CONTINGENCIAS PROFESIONALES	305.888	315.285



002 MUTUALIA

ÁREA 2 "ASISTENCIA SANITARIA"

OBJETIVOS DEL PROGRAMA 2122 "MEDICINA AMBULATORIA DE MUTUAS DE ACCIDENTES DE TRABAJO"

02 ATENDER UN PORCENTAJE DE PACIENTES CON MEDIOS PROPIOS

% PACIENTES ATENDIDOS CON MEDIOS PROPIOS

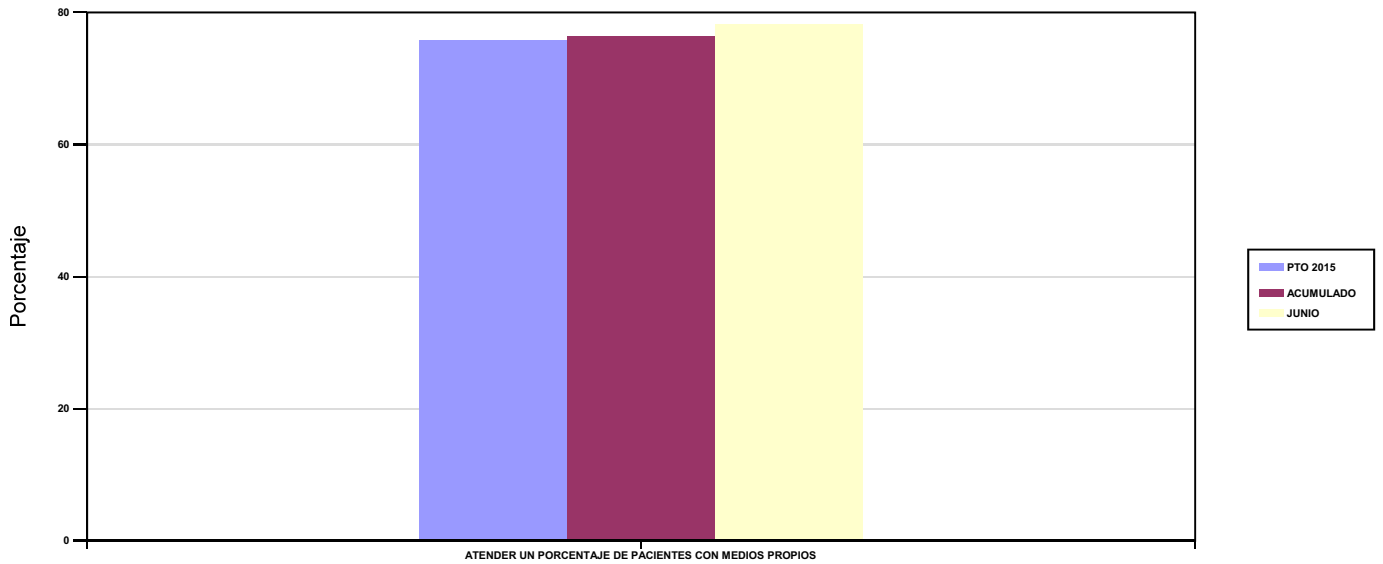

03 ATENDER UN NÚMERO DE PACIENTES

PACIENTES ATENDIDOS CON MEDIOS PROPIOS

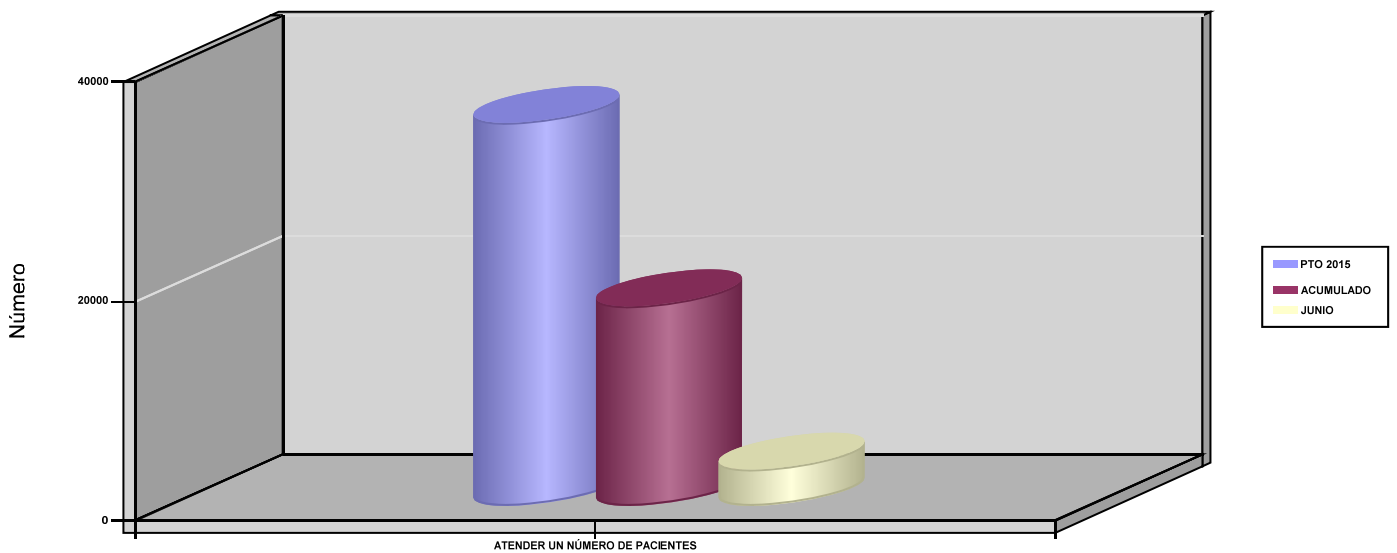



002 MUTUALIA		Area 2	
		G.P 22	Programa 24
PROGRAMA : MEDICINA HOSPITALARIA DE MUTUAS DE ACCIDENTES DE TRABAJO		RESPONSABLE:	
<b>ACTIVIDADES</b>			
GESTIÓN DE LA ASISTENCIA SANITARIA EN RÉGIMEN HOSPITALARIO EN CENTROS PROPIOS DE LAS MUTUAS Y EN SUS CENTROS MANCOMUNADOS CONTROL DE LA ASISTENCIA SANITARIA HOSPITALARIA PRESTADA CON MEDIOS AJENOS CREACIÓN, ADAPTACIÓN Y MEJORA DE CENTROS PROPIOS DE LAS MUTUAS Y DE SUS CENTROS MANCOMUNADOS			
<b>OBJETIVOS</b>			
CL	DENOMINACIÓN	Presupuesto 2015	EJECUCIÓN
01	OBTENER UN PORCENTAJE DE OCUPACIÓN EN CENTROS PROPIOS	9,45	12,93
02	CONSEGUIR UNA ESTANCIA MEDIA EN CENTROS PROPIOS	0,51	1,24
03	CONSEGUIR UN COSTE MEDIO EN EUROS POR ESTANCIA EN CENTROS PROPIOS	12.740,65	7.967,28
04	CONSEGUIR UN COSTE MEDIO EN EUROS POR ESTANCIA EN CENTROS AJENOS	3.457,67	3.629,69
<b>MEDIOS HUMANOS Y FINANCIEROS</b>			
CL	MEDIOS	Presupuesto 2015	EJECUCIÓN
10	NÚMERO DE PERSONAS	261	277
	EN MILES DE EUROS		
11	Gastos de personal	14.498,73	6.830,25
12	Otros gastos de funcionamiento	12.681,89	5.221,61
13	TOTAL COSTE DE LOS SERVICIOS	27.180,62	12.051,86
14	Transferencias	385	182
15	Inversiones	845,73	12,67
16	TOTAL OPERACIONES NO FINANCIERAS	28.411,35	12.246,53
18	TOTAL GASTOS DEL PROGRAMA	28.411,35	12.246,53
<b>INDICADORES PARA EL SEGUIMIENTO DE OBJETIVOS</b>			
CL	DENOMINACIÓN	Presupuesto 2015	EJECUCIÓN
19	NÚMERO DE CAMAS DE CLINICA PROPIAS INSTALADAS	52	52
22	NÚMERO TOTAL DE CAMAS HOSPITALARIAS PROPIAS INSTALADAS	52	52
23	NÚMERO DE ESTANCIAS PROPIAS CAUSADAS EN EL PERÍODO	1.786	1.217
24	NÚMERO DE ESTANCIAS PROPIAS POSIBLES EN EL PERÍODO	18.904	9.412
25	NÚMERO DE INGRESOS DEL PERÍODO EN CENTROS PROPIOS	3.472	983
26	COSTE ASISTENCIA HOSPITALARIA CON MEDIOS PROPIOS (EN MILES DE EUROS)	22.754,80	9.696,18
27	COSTE ASISTENCIA HOSPITALARIA CON MEDIOS AJENOS (EN MILES DE EUROS)	4.425,82	2.355,67
28	NÚMERO DE ACCIDENTADOS INGRESADOS EN CENTROS AJENOS	247	137
29	NÚMERO DE ESTANCIAS DE ACCIDENTADOS EN CENTROS AJENOS	1.280	649
30	DURACIÓN MEDIA EN DÍAS DE LOS PROCESOS DE INTERNAMIENTO EN CENTROS AJENOS	5,18	4,74



002 MUTUALIA

ÁREA 2 "ASISTENCIA SANITARIA"

OBJETIVOS DEL PROGRAMA 2224 "MEDICINA HOSPITALARIA DE MUTUAS DE ACCIDENTES DE TRABAJO"

01 OBTENER UN PORCENTAJE DE OCUPACIÓN EN CENTROS PROPIOS

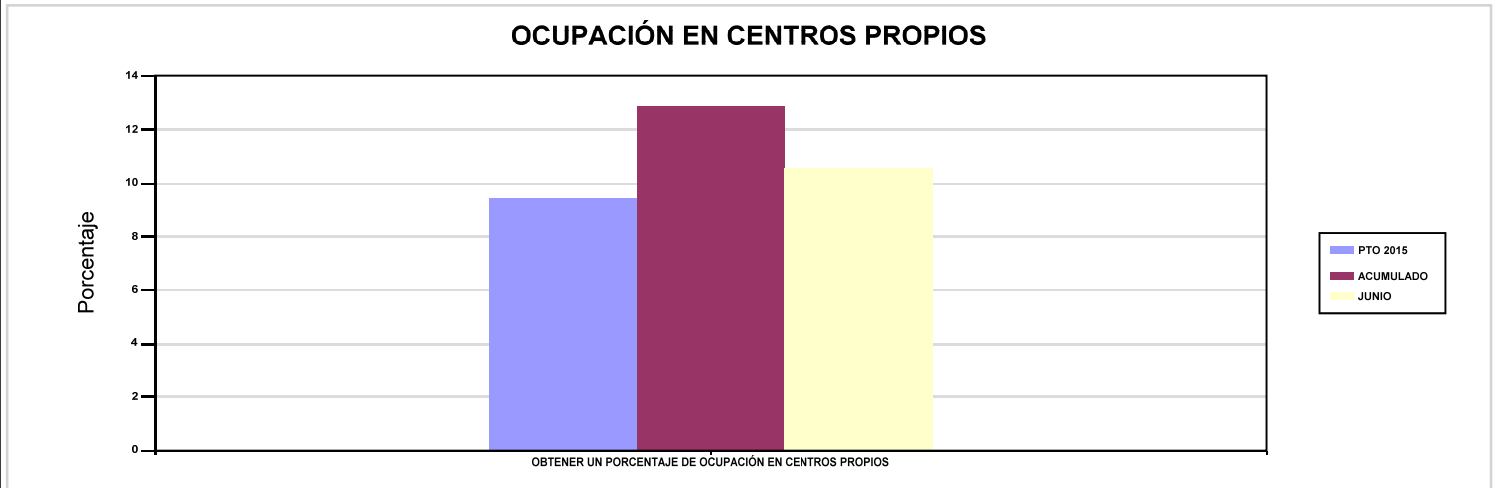

02 CONSEGUIR UNA ESTANCIA MEDIA EN CENTROS PROPIOS

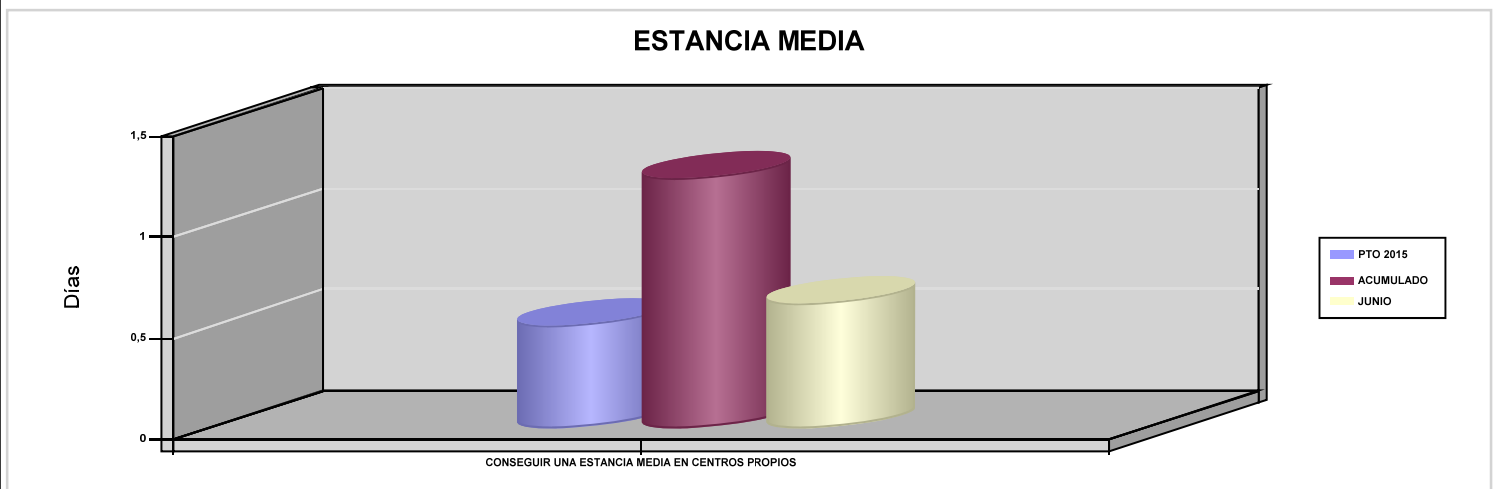

03 CONSEGUIR UN COSTE MEDIO EN EUROS POR ESTANCIA EN CENTROS PROPIOS

04 CONSEGUIR UN COSTE MEDIO EN EUROS POR ESTANCIA EN CENTROS AJENOS

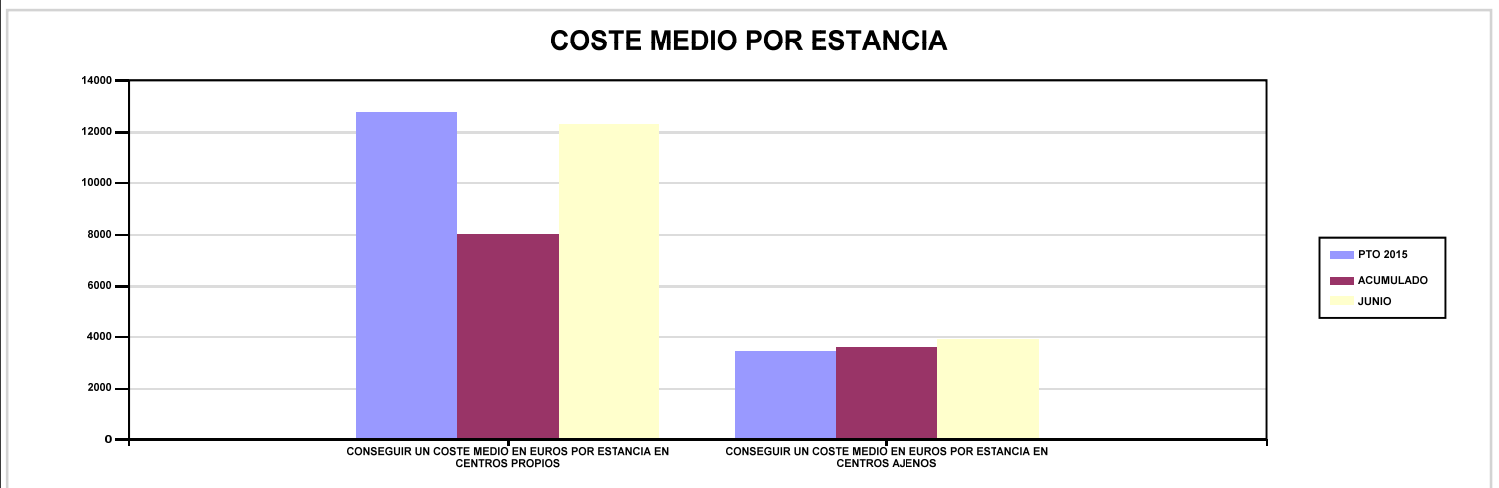





002 MUTUALIA		Area 3	
		G.P 34	Programa 36
PROGRAMA : HIGIENE Y SEGURIDAD EN EL TRABAJO		RESPONSABLE:	
ACTIVIDADES			
ASESORAMIENTO SOBRE GESTIÓN DE RIESGOS INVESTIGACIÓN E INSPECCIÓN DE ACCIDENTES INFORMACIÓN Y DIVULGACIÓN ESTUDIOS DE PUESTOS Y CONDICIONES DE TRABAJO			
OBJETIVOS			
CL	DENOMINACIÓN	Presupuesto 2015	EJECUCIÓN
01	REALIZAR INVESTIGACIONES DE ACCIDENTES EN UN %	0,06	0,04
02	REALIZAR ESTUDIOS SOBRE SINIESTRALIDAD EN EMPRESAS EN NÚMERO	710	422
03	REALIZAR VISITAS DE ASESOR.Y ORIENTACIÓN A C.DE TRABAJO EN MATERIA DE SEGURIDAD E HIGIENE EN N°	574	273
04	REALIZAR CURSILLOS, JORNADAS, SEMINARIOS EN NÚMERO	41	9
05	MANTENER LA SINIESTRALIDAD SOBRE EL COLECTIVO PROTEGIDO EN UN %	11,33	5,57
07	REALIZAR CAMPAÑAS DE SENSIBILIZACIÓN Y EDUCACIÓN EN NÚMERO	152.820	55.203
08	REALIZAR ACTUACIONES DE ASESORAMIENTO EN NÚMERO	2.990	1.520
09	REALIZAR CAMPAÑAS DE DIVULGACIÓN EN NÚMERO	94	46
MEDIOS HUMANOS Y FINANCIEROS			
CL	MEDIOS	Presupuesto 2015	EJECUCIÓN
10	NÚMERO DE PERSONAS	10	9
	EN MILES DE EUROS		
11	Gastos de personal	451,96	217,37
12	Otros gastos de funcionamiento	272,39	59,80
13	TOTAL COSTE DE LOS SERVICIOS	724,35	277,17
15	Inversiones	2,93	0
16	TOTAL OPERACIONES NO FINANCIERAS	727,28	277,17
18	TOTAL GASTOS DEL PROGRAMA	727,28	277,17
INDICADORES PARA EL SEGUIMIENTO DE OBJETIVOS			
CL	DENOMINACIÓN	Presupuesto 2015	EJECUCIÓN
19	NÚMERO DE ACCIDENTES INVESTIGADOS	7	2
20	NÚMERO DE ACCIDENTES ACAECIDOS	12.061	4.942
21	NÚMERO DE ESTUDIOS DE SINIESTRALIDAD EN EMPRESAS REALIZADOS	710	422
22	NÚMERO DE VISITAS A CENTROS DE TRABAJO REALIZADAS	574	273
23	NÚMERO DE ENCUESTAS EN MATERIA PREVENTIVA REALIZADAS	1.263	292
24	NÚMERO DE CURSILLOS, JORNADAS Y SEMINARIOS EN MATERIA PREVENTIVA REALIZADOS	41	9
25	NÚMERO DE ASISTENTES A LOS CURSILLOS, JORNADAS Y SEMINARIOS	939	162
26	NÚMERO DE ACCIDENTADOS EN EL PERÍODO	35.992	18.203
27	POBLACIÓN LABORAL PROTEGIDA AL FINAL DEL PERÍODO POR I.M.S. POR CONTINGENCIAS PROFESIONALES	317.727	326.910
29	NUMERO DE ENFERMEDADES PROFESIONALES INVESTIGADAS	258	144
30	NÚMERO DE CAMPAÑAS DE SENSIBILIZACIÓN Y EDUCACIÓN PREVENTIVA REALIZADAS	152.820	55.203
31	NÚMERO DE PUBLICACIONES EN MATERIA PREVENTIVA REALIZADAS	22.279	13.064
32	NÚMERO DE ACTUACIONES DE ASESORAMIENTO EN MATERIA PREVENTIVA REALIZADAS	2.990	1.520
33	NÚMERO DE CAMPAÑAS DE DIVULGACIÓN EN MATERIA PREVENTIVA REALIZADAS	94	46



002 MUTUALIA		Area 4	
		G.P 43	Programa 64
PROGRAMA : ADMINISTRACIÓN DEL PATRIMONIO		RESPONSABLE:	
<b>ACTIVIDADES</b>			
GESTIONAR Y CONTROLAR LA SITUACIÓN Y VARIACIÓN FINANCIERA Y PATRIMONIAL			
<b>OBJETIVOS</b>			
CL	DENOMINACIÓN	Presupuesto 2015	EJECUCIÓN
02	OBTENER UN % DE RENTABILIDAD MEDIA DE LA CARTERA DE VALORES	3,47	1,40
09	OBTENER UN % DE EXCEDENTE DE GESTIÓN SOBRE CUOTAS	19,15	247.195,47
<b>MEDIOS HUMANOS Y FINANCIEROS</b>			
CL	MEDIOS	Presupuesto 2015	EJECUCIÓN
EN MILES DE EUROS			
14	Transferencias	15.041,28	0
16	TOTAL OPERACIONES NO FINANCIERAS	15.041,28	0
17	TOTAL OPERACIONES FINANCIERAS	88.275,63	0
18	TOTAL GASTOS DEL PROGRAMA	103.316,91	0
<b>INDICADORES PARA EL SEGUIMIENTO DE OBJETIVOS</b>			
CL	DENOMINACIÓN	Presupuesto 2015	EJECUCIÓN
24	IMPORTE MEDIO DE LA CARTERA DE VALORES (EN MILES DE EUROS)	130.164,81	129.904,32
25	RENDIMIENTO NETO EN EL PERÍODO DE LA CARTERA DE VALORES (EN MILES DE EUROS)	4.514,21	1.819,95
40	EXCEDENTE DE GESTIÓN EN EL PERÍODO (EN MILES DE EUROS)	55.524,63	-104.168,17
41	RECAUDACIÓN POR CUOTAS EN EL PERÍODO (EN MILES DE EUROS)	289.910,72	-42,14



002 MUTUALIA		Area 4	
		G.P 45	Programa 91
PROGRAMA : DIRECCIÓN Y SERVICIOS GENERALES		RESPONSABLE:	
<b>ACTIVIDADES</b>			
DIRIGIR, COORDINAR Y APOYAR LAS ACTIVIDADES DE LA ENTIDAD INSPECCIONAR LOS CENTROS Y SERVICIOS PROPIOS Y CONCERTADOS GESTIONAR Y COORDINAR LA POLÍTICA DE PERSONAL, SUMINISTROS Y MANTENIMIENTO ELABORAR Y GESTIONAR LOS PRESUPUESTOS			
<b>OBJETIVOS</b>			
CL	DENOMINACIÓN	Presupuesto 2015	EJECUCIÓN
01	CONSEGUIR QUE EL ABSENTISMO S/JORNADAS TOTALES NO EXCEDA EL %	4,02	5,52
08	CONSEGUIR QUE EL COSTE DE LOS SERVICIOS S/CUOTAS NO REBASE EL %	19,31	-56.777,20
09	CONSEGUIR UN COSTE DE LOS SERVICIOS POR TRABAJADOR PROTEGIDO, EN EUROS	159,98	33,27
<b>MEDIOS HUMANOS Y FINANCIEROS</b>			
CL	MEDIOS	Presupuesto 2015	EJECUCIÓN
10	NÚMERO DE PERSONAS	154	146
	EN MILES DE EUROS		
11	Gastos de personal	7.628,37	3.549,77
12	Otros gastos de funcionamiento	7.169,20	2.128,90
13	TOTAL COSTE DE LOS SERVICIOS	14.797,57	5.678,67
14	Transferencias	1.771,88	374,41
15	Inversiones	522,73	287,74
16	TOTAL OPERACIONES NO FINANCIERAS	17.092,18	6.340,82
17	TOTAL OPERACIONES FINANCIERAS	83	22,80
18	TOTAL GASTOS DEL PROGRAMA	17.175,18	6.363,62
<b>INDICADORES PARA EL SEGUIMIENTO DE OBJETIVOS</b>			
CL	DENOMINACIÓN	Presupuesto 2015	EJECUCIÓN
25	NÚMERO DE JORNADAS LABORALES DE TODO EL PERSONAL DE LA ENTIDAD	127.160	61.165,36
26	NÚMERO DE JORNADAS LABORALES PERDIDAS DE TODO EL PERSONAL DE LA ENTIDAD	5.108	3.376
40	IMPORTE TOTAL DEL COSTE DE LOS SERVICIOS DE LA ENTIDAD (EN MILES DE EUROS)	55.967,89	23.925,91
41	RECAUDACIÓN POR CUOTAS (EN MILES DE EUROS)	289.910,72	-42,14
42	POBLACIÓN LABORAL TOTAL PROTEGIDA AL FINAL DEL PERÍODO	349.839	719.050



002 MUTUALIA

ÁREA 4 "TESORERÍA, INFORMÁTICA Y OTRAS"

OBJETIVOS DEL PROGRAMA 4364 "ADMINISTRACIÓN DEL PATRIMONIO"

02 OBTENER UN % DE RENTABILIDAD MEDIA DE LA CARTERA DE VALORES

09 OBTENER UN % DE EXCEDENTE DE GESTIÓN SOBRE CUOTAS

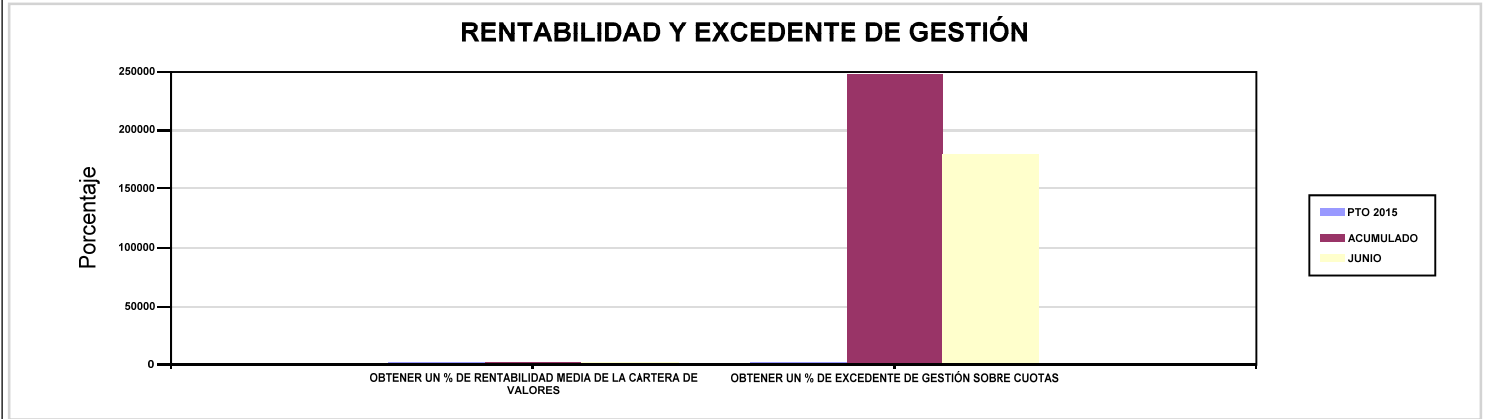

002 MUTUALIA

ÁREA 4 "TESORERÍA, INFORMÁTICA Y OTRAS"

OBJETIVOS DEL PROGRAMA 4591 "DIRECCIÓN Y SERVICIOS GENERALES"

01 CONSEGUIR QUE EL ABSENTISMO S/JORNADAS TOTALES NO EXCEDA EL %

08 CONSEGUIR QUE EL COSTE DE LOS SERVICIOS S/CUOTAS NO REBASE EL %

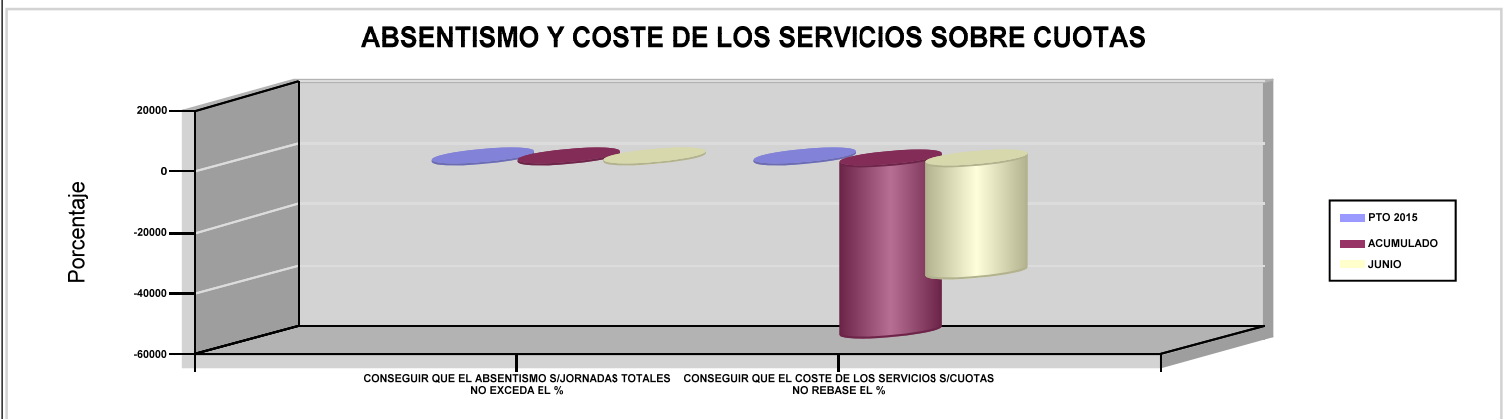

09 CONSEGUIR UN COSTE DE LOS SERVICIOS POR TRABAJADOR PROTEGIDO, EN EUROS

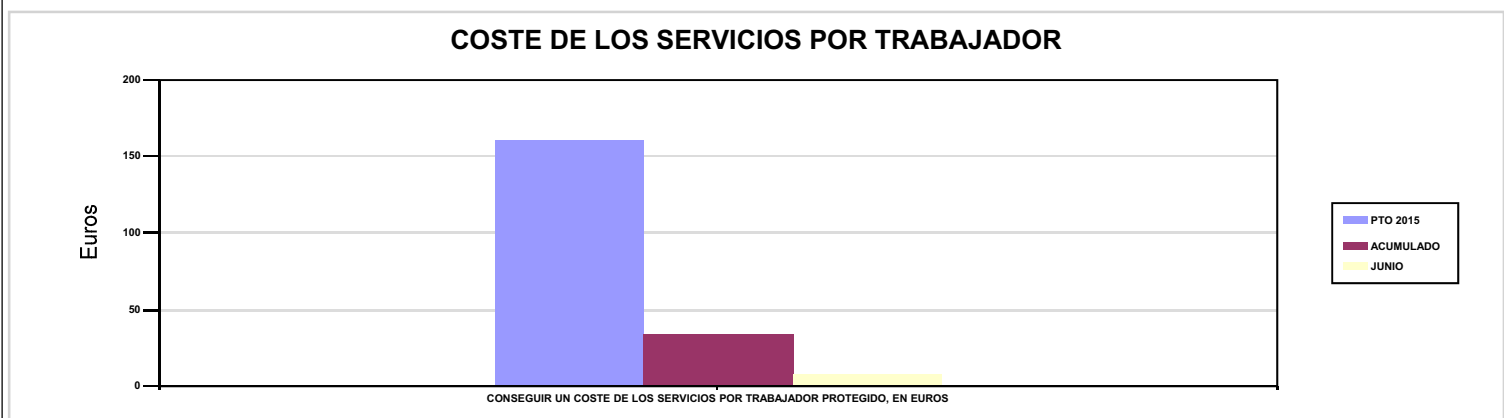





003 MUTUA ACTIVA		Area 1	
		G.P 11	Programa 02
PROGRAMA : INCAPACIDAD TEMPORAL Y OTRAS PRESTACIONES		RESPONSABLE:	
<b>ACTIVIDADES</b>			
RECONOCIMIENTO DE PRESTACIONES DE PAGO DIRECTO POR INCAPACIDAD TEMPORAL VIGILANCIA DE LOS RECONOCIMIENTOS EFECTUADOS EN RÉGIMEN DE PAGO DELEGADO VIGILANCIA DEL AGOTAMIENTO DE LOS PLAZOS DE ESTAS PREST. SEGUIMIENTO DE LA INCAPACIDAD TEMPORAL POR RÉGIMENES Y TIPOS DE PAGO (DIRECTO Y DELEGADO)			
<b>OBJETIVOS</b>			
CL	DENOMINACIÓN	Presupuesto 2015	EJECUCIÓN
01	CONSEGUIR UNA DURACIÓN MEDIA MÁXIMA, EN DÍAS, DE CADA PROCESO DE I.T.	41,50	41,18
02	NO SUPERAR UN PORCENTAJE DE PROCESOS DE IT RESPECTO A LOS AFILIADOS	0,74	1,54
03	CONSEGUIR UN GASTO DIRECTO MÁXIMO POR AFILIADO DE EUROS	133,88	79,59
04	CONSEGUIR UN NÚM. MEDIO MÁXIMO DE DÍAS INDEMNIZADOS POR CADA PROCESO INDEMNIZADO	61,75	64,14
05	CONSEGUIR UN GASTO DIRECTO MÁXIMO POR DÍA INDEMNIZADO DE EUROS	33,94	20,44
06	REALIZAR UN GASTO DIRECTO MÁXIMO POR PROCESO INDEMNIZADO CON ALTA EN EL PERÍODO DE EUROS	2.096,14	1.310,99
07	REALIZAR UN GASTO TOTAL MAXIMO POR AFILIADO DE EUROS	147,07	89,49
08	CONSEGUIR UN GASTO TOTAL MÁXIMO POR DÍA INDEMNIZADO DE EUROS	37,29	22,98
09	REALIZAR UN GASTO TOTAL MÁXIMO POR PROCESO INDEMNIZADO DE EUROS	2.302,55	1.474,10
<b>MEDIOS HUMANOS Y FINANCIEROS</b>			
CL	MEDIOS	Presupuesto 2015	EJECUCIÓN
10	NÚMERO DE PERSONAS EN MILES DE EUROS	174	187
11	Gastos de personal	5.536,60	2.850,27
12	Otros gastos de funcionamiento	4.126,92	1.800,97
13	TOTAL COSTE DE LOS SERVICIOS	9.663,52	4.651,24
14	Transferencias	107.958,80	42.918,74
15	Inversiones	657,88	256,11
16	TOTAL OPERACIONES NO FINANCIERAS	118.280,20	47.826,09
18	TOTAL GASTOS DEL PROGRAMA	118.280,20	47.826,09
<b>INDICADORES PARA EL SEGUIMIENTO DE OBJETIVOS</b>			
CL	DENOMINACIÓN	Presupuesto 2015	EJECUCIÓN
19	NUM. DE PROCESOS DE IT CUYA ALTA MÉDICA SE HAYA PRODUCIDO EN EL EJERCICIO	82.600	52.242
20	NUM. DE DÍAS DE BAJA RELATIVOS A PROCESOS CUYA ALTA MÉDICA SE HAYA PRODUCIDO EN EL EJERCICIO	3.427.900	2.151.580
21	NUM. DE PROCESOS EN LOS QUE EL ÚLTIMO DÍA DEL PERÍODO EL PACIENTE SE ENCUENTRA EN SITUACIÓN DE BAJA	5.481	7.521
22	POBLACIÓN PROTEGIDA EL ÚLTIMO DÍA DEL PERÍODO	741.200	487.158
23	POBLACIÓN MEDIA PROTEGIDA EN EL PERÍODO	738.389	469.700
24	GASTO DIRECTO GENERADO EN EL PERÍODO EN CONCEPTO I.T.(MILES DE EUROS) EXCL. EMPRESAS COLABORADORAS	98.857,27	37.383,38
25	NUMERO DE PROCESOS INICIADOS EN EL PERÍODO	81.356	53.231
60	NUM. DE PROCESOS INDEMNIZADOS CUYA ALTA SE HAYA PRODUCIDO EN EL PERÍODO	47.112	27.819
61	NUM. DE DÍAS INDEM.EN PERÍODO O ANT.DE LOS PROCESOS INDEM. CUYA ALTA SE HA PRODUCIDO EN EL PERÍODO	2.909.220	1.784.385
62	NUM. DE PROCESOS INDEMNIZADOS INICIADOS EN EL PERÍODO	46.169	26.375
63	NUM. DE DÍAS INDEMNIZADOS EN EL PERÍODO	2.912.278	1.829.058
64	NUM. DE PROCESOS INDEMNIZADOS INICIADOS POR CADA 1000 AFILIADOS	63	56
65	NUM. DE DÍAS INDEMNIZADOS POR CADA AFILIADO	3,94	3,89
66	GASTOS ASOCIADOS GENERADOS EN EL PERÍODO (SANITARIOS, DE ADMON Y OTROS GENERALES, EN MILES DE EUROS)	9.734,60	4.651,24
67	NUM. DE PROCESOS CESE DE ACTIVIDAD TRABAJADORES AUTONOMOS PRODUCIDOS EN EL PERIODO	267	37
68	NUM. DE PROCESOS CESE DE ACTIVIDAD TRABAJADORES AUTONOMOS QUE PREVALECN AL FINAL DEL PERIODO	24	35
69	DURACIÓN MEDIA DE LOS PROCESOS DE CESE DE ACTIVIDAD TRABAJADORES AUTONOMOS	77	10
70	NUM. TOTAL DE MENSUALIDADES CESE DE ACTIVIDAD ABONADAS EN EL PERIODO	412	176



003 MUTUA ACTIVA

ÁREA 1 "PRESTACIONES ECONÓMICAS"

OBJETIVOS DEL PROGRAMA 1102 "INCAPACIDAD TEMPORAL Y OTRAS PRESTACIONES"

01 CONSEGUIR UNA DURACIÓN MEDIA MÁXIMA, EN DÍAS, DE CADA PROCESO DE I.T.

04 CONSEGUIR UN NÚM. MEDIO MÁXIMO DE DÍAS INDEMNIZADOS POR CADA PROCESO INDEMNIZADO

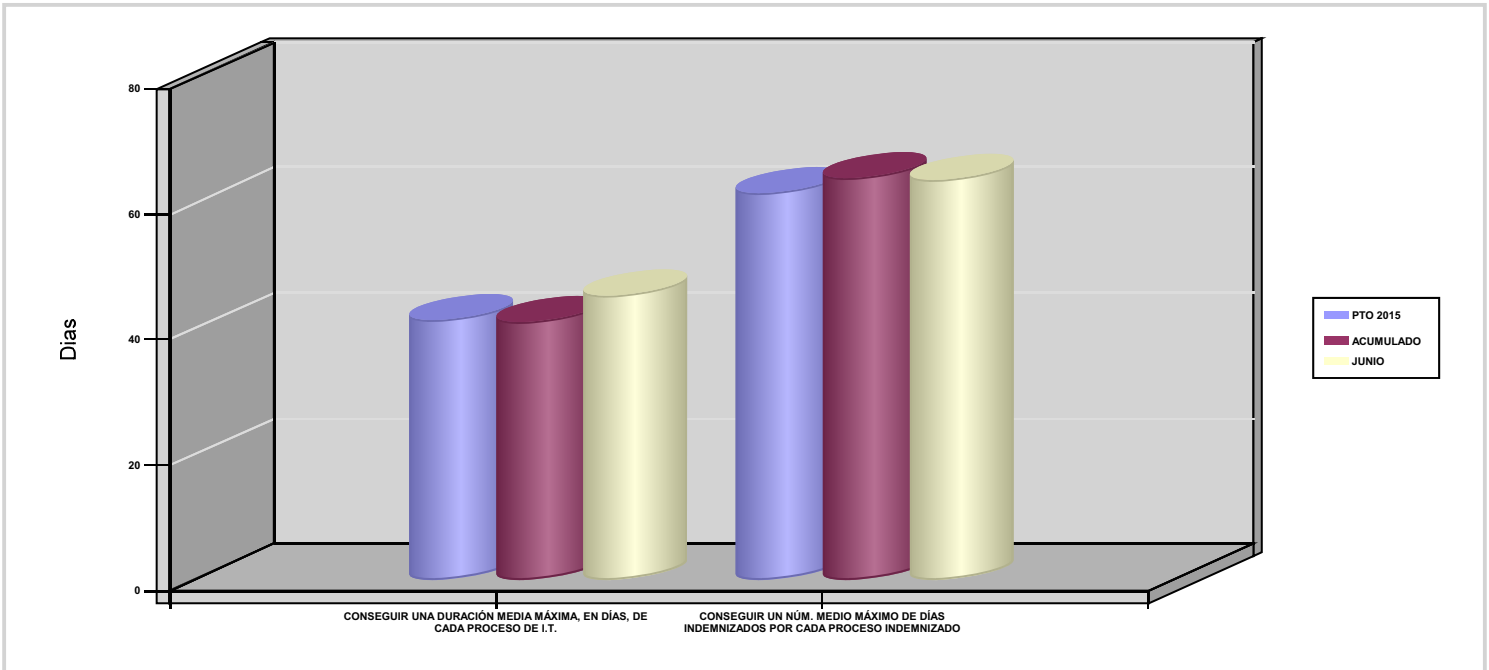

02 NO SUPERAR UN PORCENTAJE DE PROCESOS DE IT RESPECTO A LOS AFILIADOS

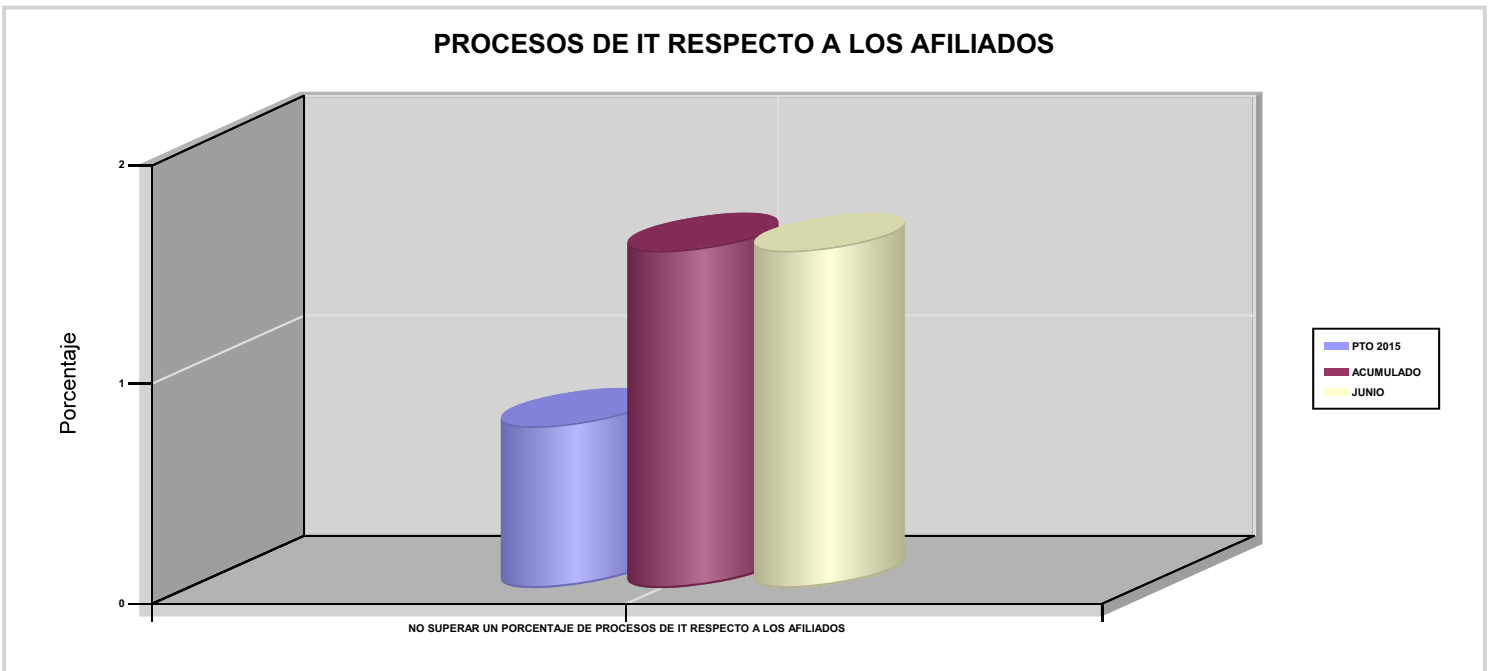



003 MUTUA ACTIVA

ÁREA 1 "PRESTACIONES ECONÓMICAS"

OBJETIVOS DEL PROGRAMA 1102 "INCAPACIDAD TEMPORAL Y OTRAS PRESTACIONES"

03 CONSEGUIR UN GASTO DIRECTO MÁXIMO POR AFILIADO DE EUROS

05 CONSEGUIR UN GASTO DIRECTO MÁXIMO POR DÍA INDEMNIZADO DE EUROS

07 REALIZAR UN GASTO TOTAL MAXIMO POR AFILIADO DE EUROS

08 CONSEGUIR UN GASTO TOTAL MÁXIMO POR DÍA INDEMNIZADO DE EUROS

GASTO POR AFILIADO Y DÍA

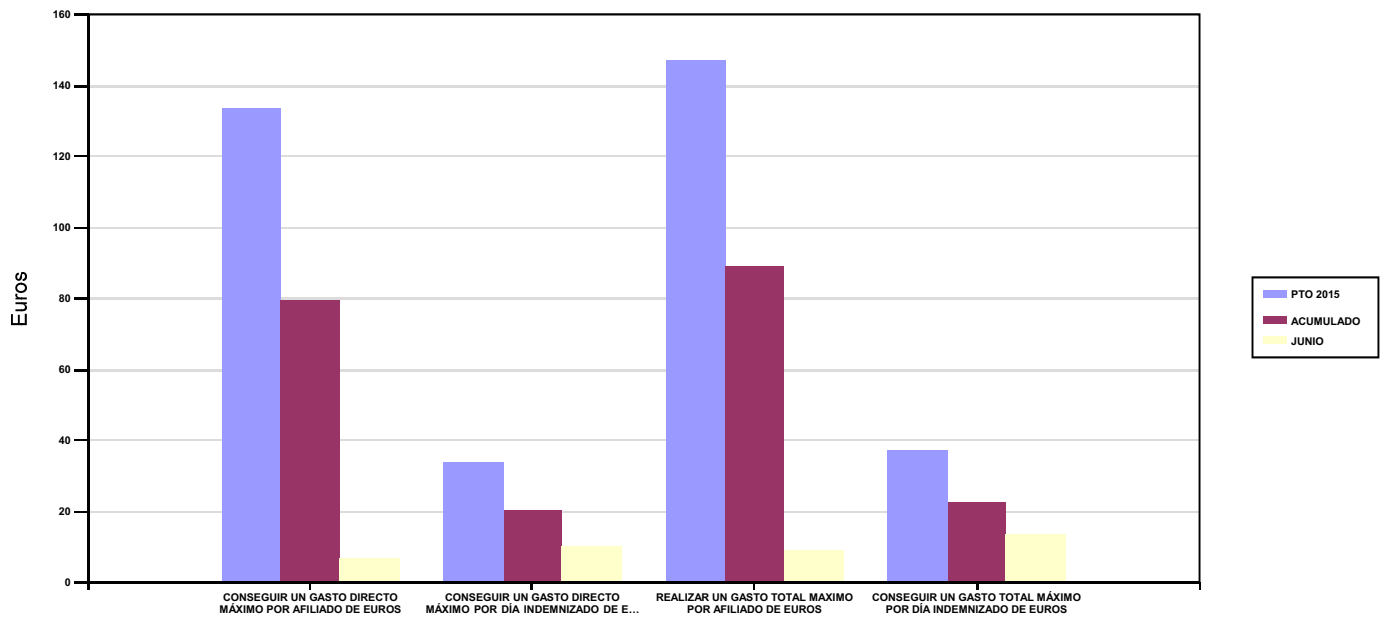

06 REALIZAR UN GASTO DIRECTO MÁXIMO POR PROCESO INDEMNIZADO CON ALTA EN EL PERÍODO DE EUROS

09 REALIZAR UN GASTO TOTAL MÁXIMO POR PROCESO INDEMNIZADO DE EUROS

COSTO MÁXIMO POR PROCESO

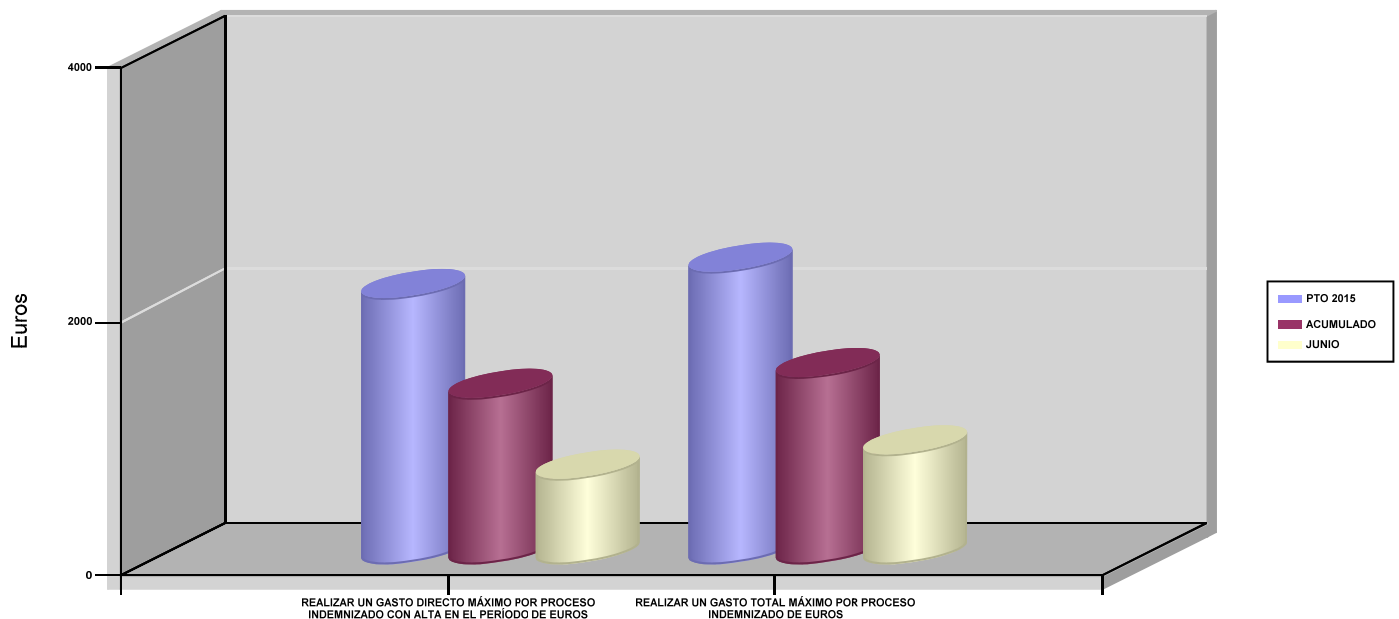





003 MUTUA ACTIVA		Area 1	
		G.P 11	Programa 05
PROGRAMA : CAPITALES RENTA Y OTRAS COMPENSACIONES FINANCIERAS DE ACCIDENTES DE TRABAJO		RESPONSABLE:	
<b>ACTIVIDADES</b>			
RECONOCIMIENTO DE LOS DERECHOS A PRESTACIONES VITALICIAS Y TEMPORALES A BENEFICIARIOS DE INVALIDEZ MUERTE Y SUPERVIVENCIA DE ACCIDENTES DE TRABAJO CONTROL DE CÁLCULO DE LOS CAPITALES COSTE DE RENTA DE ACCIDENTES DE TRABAJO TRAMITACIÓN DE LOS EXPEDIENTES ANTE LOS ORGANISMOS CORRESPONDIENTES			
<b>OBJETIVOS</b>			
CL	DENOMINACIÓN	Presupuesto 2015	EJECUCIÓN
01	ATENDER UN NÚMERO DE SINIESTROS DE INVALIDEZ GENERADORES DE CAPITALES RENTA	187	122
02	ATENDER UN NÚMERO DE SINIESTROS POR MUERTE GENERADORES DE CAPITALES RENTA	27	14
<b>MEDIOS HUMANOS Y FINANCIEROS</b>			
CL	MEDIOS	Presupuesto 2015	EJECUCIÓN
10	NÚMERO DE PERSONAS	7	7
	EN MILES DE EUROS		
11	Gastos de personal	280,89	134,93
12	Otros gastos de funcionamiento	98	35,33
13	TOTAL COSTE DE LOS SERVICIOS	378,89	170,26
14	Transferencias	81.480,18	29.601,96
15	Inversiones	11,41	3,13
16	TOTAL OPERACIONES NO FINANCIERAS	81.870,48	29.775,35
18	TOTAL GASTOS DEL PROGRAMA	81.870,48	29.775,35
<b>INDICADORES PARA EL SEGUIMIENTO DE OBJETIVOS</b>			
CL	DENOMINACIÓN	Presupuesto 2015	EJECUCIÓN
19	IMPORTE DE LOS CAPITALES RENTA POR INVALIDEZ (EN MILES DE EUROS)	26.284,46	15.902,82
20	NÚMERO DE SINIESTROS GENERADOS DE CAPITALES RENTA POR INVALIDEZ	187	122
21	IMPORTE MEDIO DE LOS CAPITALES RENTA POR INVALIDEZ (EN EUROS)	140.558,61	130.350,98
22	IMPORTE DE LOS CAPITALES RENTA POR MUERTE ( EN MILES DE EUROS)	4.070	2.851,61
23	NÚMERO DE SINIESTROS DEVENGADOS DE CAPITALES RENTA POR MUERTE	27	14
24	IMPORTE MEDIO DE LOS CAPITALES RENTA POR MUERTE (EN EUROS)	150.740,74	203.686,43
25	POBLACIÓN LABORAL PROTEGIDA POR I.M.S. AL FINAL DEL PERÍODO	374.700	410.819



003 MUTUA ACTIVA		Area 2	
		G.P 21	Programa 22
PROGRAMA : MEDICINA AMBULATORIA DE MUTUAS DE ACCIDENTES DE TRABAJO		RESPONSABLE:	
<b>ACTIVIDADES</b>			
GESTIÓN DE LA ASISTENCIA SANITARIA EN RÉGIMEN AMBULATORIO EN CENTROS PROPIOS DE LAS MUTUAS Y EN SUS CENTROS MANCOMUNADOS CONTROL DE LA ASISTENCIA SANITARIA PRESTADA CON MEDIOS AJENOS CREACIÓN, ADAPTA. Y MEJORA DE CENTROS PROPIOS DE LAS MUTUAS Y DE SUS CENTROS MANCOMUNADOS			
<b>OBJETIVOS</b>			
CL	DENOMINACIÓN	Presupuesto 2015	EJECUCIÓN
02	ATENDER UN PORCENTAJE DE PACIENTES CON MEDIOS PROPIOS	66,91	72,64
03	ATENDER UN NÚMERO DE PACIENTES	33.277	23.555
<b>MEDIOS HUMANOS Y FINANCIEROS</b>			
CL	MEDIOS	Presupuesto 2015	EJECUCIÓN
10	NÚMERO DE PERSONAS	241	252
	EN MILES DE EUROS		
11	Gastos de personal	8.511,57	4.817,54
12	Otros gastos de funcionamiento	14.269,79	6.862,34
13	TOTAL COSTE DE LOS SERVICIOS	22.781,36	11.679,88
14	Transferencias	2.141,08	978,19
15	Inversiones	1.306,56	395,18
16	TOTAL OPERACIONES NO FINANCIERAS	26.229	13.053,25
18	TOTAL GASTOS DEL PROGRAMA	26.229	13.053,25
<b>INDICADORES PARA EL SEGUIMIENTO DE OBJETIVOS</b>			
CL	DENOMINACIÓN	Presupuesto 2015	EJECUCIÓN
19	NÚMERO DE CONSULTAS NUEVAS CON MEDIOS PROPIOS	36.130	25.361
20	NÚMERO DE CONSULTAS SUCESIVAS CON MEDIOS PROPIOS	122.472	76.603
22	NÚMERO DE PACIENTES ATENDIDOS CON MEDIOS PROPIOS	33.277	23.555
23	NÚMERO DE PACIENTES ATENDIDOS CON MEDIOS AJENOS	16.456	8.873
28	POBLACIÓN LABORAL PROTEGIDA AL FINAL DEL PERÍODO POR I.T POR CONTINGENCIAS PROFESIONALES	374.700	410.819



003 MUTUA ACTIVA

ÁREA 2 "ASISTENCIA SANITARIA"

OBJETIVOS DEL PROGRAMA 2122 "MEDICINA AMBULATORIA DE MUTUAS DE ACCIDENTES DE TRABAJO"

02 ATENDER UN PORCENTAJE DE PACIENTES CON MEDIOS PROPIOS

% PACIENTES ATENDIDOS CON MEDIOS PROPIOS

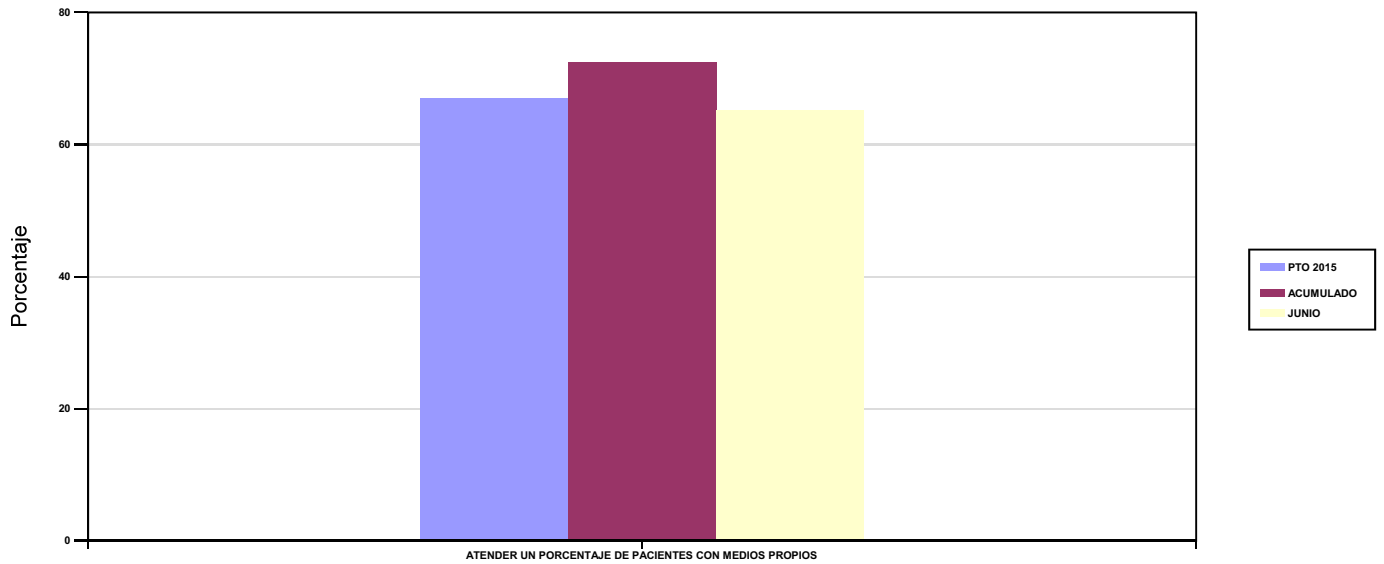

03 ATENDER UN NÚMERO DE PACIENTES

PACIENTES ATENDIDOS CON MEDIOS PROPIOS

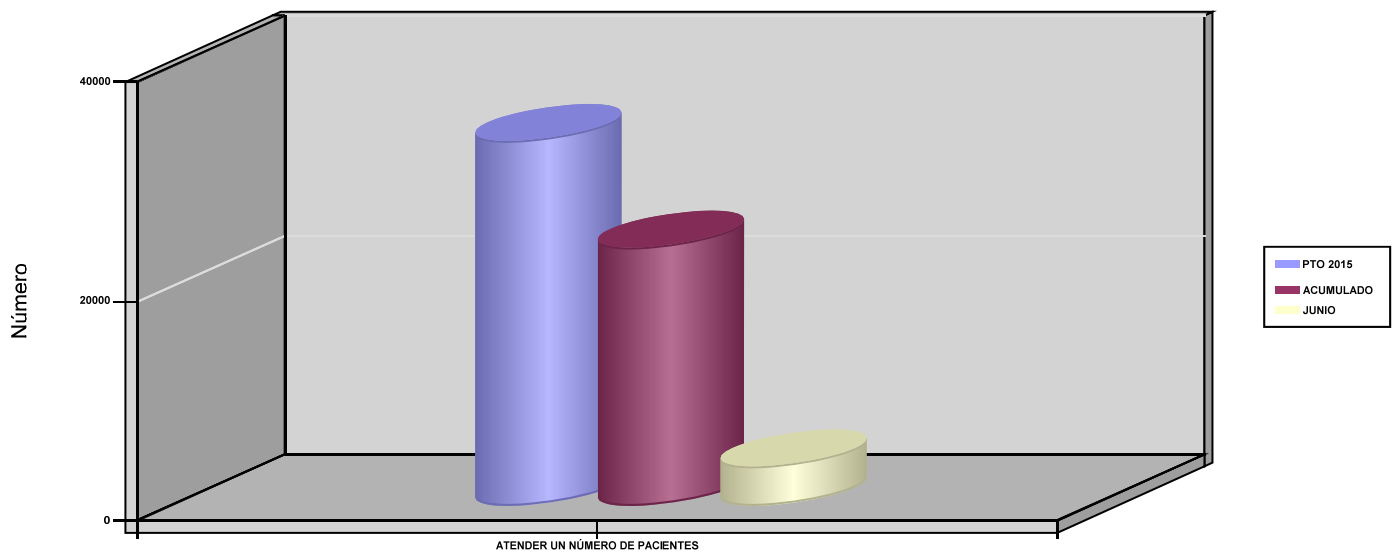



003 MUTUA ACTIVA		Area 2	
		G.P 22	Programa 24
PROGRAMA : MEDICINA HOSPITALARIA DE MUTUAS DE ACCIDENTES DE TRABAJO		RESPONSABLE:	
<b>ACTIVIDADES</b>			
GESTIÓN DE LA ASISTENCIA SANITARIA EN RÉGIMEN HOSPITALARIO EN CENTROS PROPIOS DE LAS MUTUAS Y EN SUS CENTROS MANCOMUNADOS CONTROL DE LA ASISTENCIA SANITARIA HOSPITALARIA PRESTADA CON MEDIOS AJENOS CREACIÓN, ADAPTACIÓN Y MEJORA DE CENTROS PROPIOS DE LAS MUTUAS Y DE SUS CENTROS MANCOMUNADOS			
<b>OBJETIVOS</b>			
CL	DENOMINACIÓN	Presupuesto 2015	EJECUCIÓN
01	OBTENER UN PORCENTAJE DE OCUPACIÓN EN CENTROS PROPIOS	53,20	41,04
02	CONSEGUIR UNA ESTANCIA MEDIA EN CENTROS PROPIOS	2,86	2,11
03	CONSEGUIR UN COSTE MEDIO EN EUROS POR ESTANCIA EN CENTROS PROPIOS	770,38	963,95
04	CONSEGUIR UN COSTE MEDIO EN EUROS POR ESTANCIA EN CENTROS AJENOS	1.051,43	1.164,61
<b>MEDIOS HUMANOS Y FINANCIEROS</b>			
CL	MEDIOS	Presupuesto 2015	EJECUCIÓN
10	NÚMERO DE PERSONAS	39	43
	EN MILES DE EUROS		
11	Gastos de personal	1.466,49	720,21
12	Otros gastos de funcionamiento	4.906	2.172,68
13	TOTAL COSTE DE LOS SERVICIOS	6.372,49	2.892,89
14	Transferencias	969,09	481,51
15	Inversiones	1.044,32	80,93
16	TOTAL OPERACIONES NO FINANCIERAS	8.385,90	3.455,33
18	TOTAL GASTOS DEL PROGRAMA	8.385,90	3.455,33
<b>INDICADORES PARA EL SEGUIMIENTO DE OBJETIVOS</b>			
CL	DENOMINACIÓN	Presupuesto 2015	EJECUCIÓN
19	NÚMERO DE CAMAS DE CLINICA PROPIAS INSTALADAS	15	15
20	NÚMERO DE CAMAS DE U.V.I. PROPIAS INSTALADAS	3	3
22	NÚMERO TOTAL DE CAMAS HOSPITALARIAS PROPIAS INSTALADAS	18	18
23	NÚMERO DE ESTANCIAS PROPIAS CAUSADAS EN EL PERÍODO	3.495	1.300
24	NÚMERO DE ESTANCIAS PROPIAS POSIBLES EN EL PERÍODO	6.570	3.168
25	NÚMERO DE INGRESOS DEL PERÍODO EN CENTROS PROPIOS	1.224	616
26	COSTE ASISTENCIA HOSPITALARIA CON MEDIOS PROPIOS (EN MILES DE EUROS)	2.692,49	1.253,14
27	COSTE ASISTENCIA HOSPITALARIA CON MEDIOS AJENOS (EN MILES DE EUROS)	3.680	1.639,77
28	NÚMERO DE ACCIDENTADOS INGRESADOS EN CENTROS AJENOS	675	349
29	NÚMERO DE ESTANCIAS DE ACCIDENTADOS EN CENTROS AJENOS	3.500	1.408
30	DURACIÓN MEDIA EN DÍAS DE LOS PROCESOS DE INTERNAMIENTO EN CENTROS AJENOS	5,19	4,03



003 MUTUA ACTIVA

ÁREA 2 "ASISTENCIA SANITARIA"

OBJETIVOS DEL PROGRAMA 2224 "MEDICINA HOSPITALARIA DE MUTUAS DE ACCIDENTES DE TRABAJO"

01 OBTENER UN PORCENTAJE DE OCUPACIÓN EN CENTROS PROPIOS

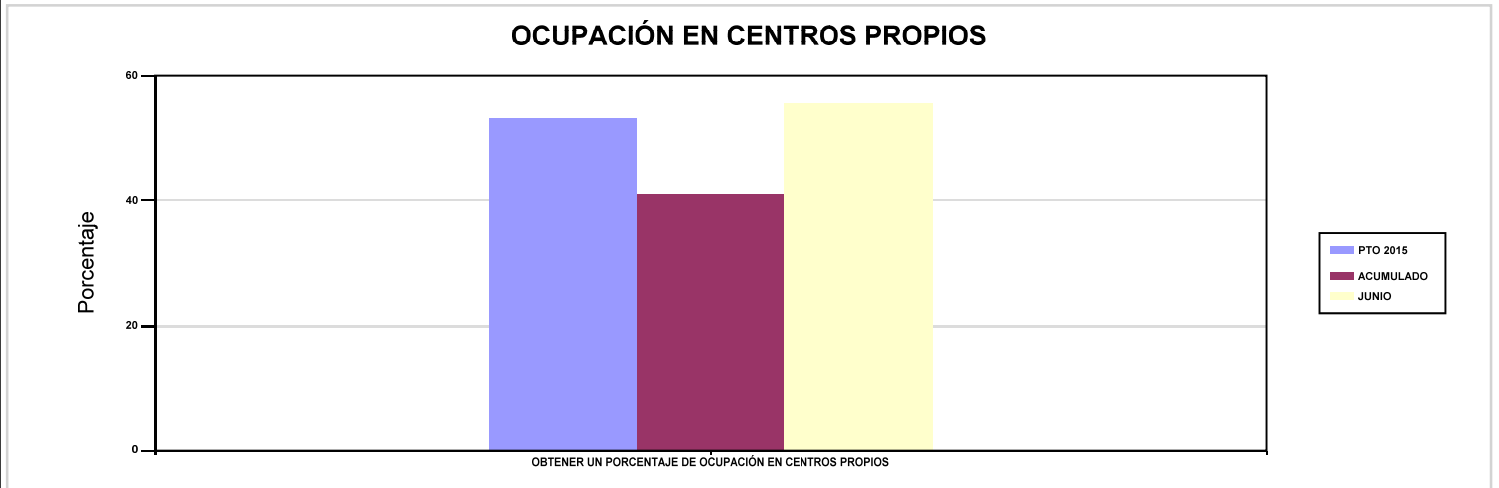

02 CONSEGUIR UNA ESTANCIA MEDIA EN CENTROS PROPIOS

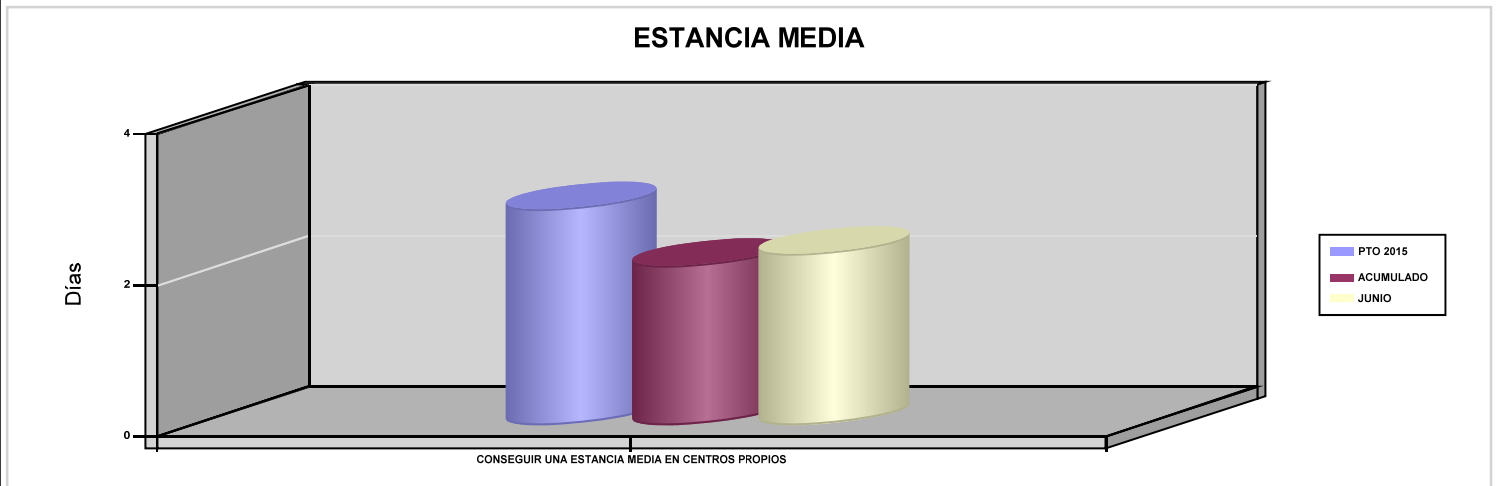

03 CONSEGUIR UN COSTE MEDIO EN EUROS POR ESTANCIA EN CENTROS PROPIOS

04 CONSEGUIR UN COSTE MEDIO EN EUROS POR ESTANCIA EN CENTROS AJENOS

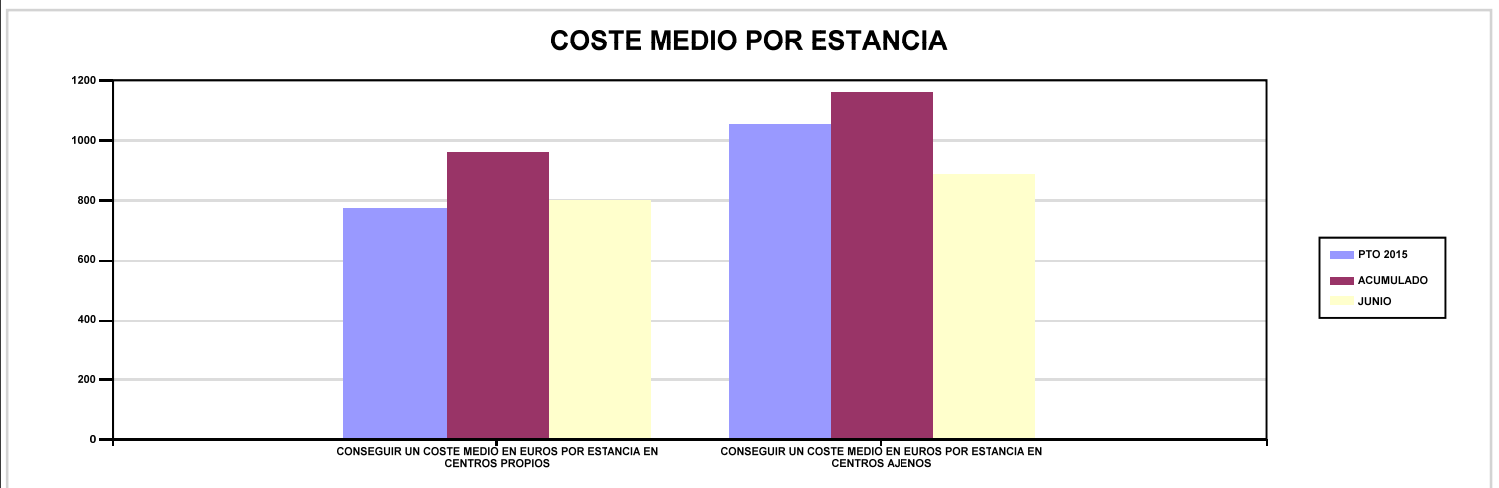



003 MUTUA ACTIVA		Area 3	
		G.P 34	Programa 36
PROGRAMA : HIGIENE Y SEGURIDAD EN EL TRABAJO		RESPONSABLE:	
ACTIVIDADES			
ASESORAMIENTO SOBRE GESTIÓN DE RIESGOS INVESTIGACIÓN E INSPECCIÓN DE ACCIDENTES INFORMACIÓN Y DIVULGACIÓN ESTUDIOS DE PUESTOS Y CONDICIONES DE TRABAJO			
OBJETIVOS			
CL	DENOMINACIÓN	Presupuesto 2015	EJECUCIÓN
01	REALIZAR INVESTIGACIONES DE ACCIDENTES EN UN %	0,28	0,66
02	REALIZAR ESTUDIOS SOBRE SINIESTRALIDAD EN EMPRESAS EN NÚMERO	27.000	20.724
03	REALIZAR VISITAS DE ASESOR.Y ORIENTACIÓN A C.DE TRABAJO EN MATERIA DE SEGURIDAD E HIGIENE EN N°	2.500	1.504
04	REALIZAR CURSILLOS, JORNADAS, SEMINARIOS EN NÚMERO	130	55
05	MANTENER LA SINIESTRALIDAD SOBRE EL COLECTIVO PROTEGIDO EN UN %	9,41	4,69
07	REALIZAR CAMPAÑAS DE SENSIBILIZACIÓN Y EDUCACIÓN EN NÚMERO	10.000	40.575
08	REALIZAR ACTUACIONES DE ASESORAMIENTO EN NÚMERO	1.500	809
09	REALIZAR CAMPAÑAS DE DIVULGACIÓN EN NÚMERO	30	10
MEDIOS HUMANOS Y FINANCIEROS			
CL	MEDIOS	Presupuesto 2015	EJECUCIÓN
10	NÚMERO DE PERSONAS	14	15
	EN MILES DE EUROS		
11	Gastos de personal	558,47	261,35
12	Otros gastos de funcionamiento	228	89,16
13	TOTAL COSTE DE LOS SERVICIOS	786,47	350,51
15	Inversiones	39,72	4,78
16	TOTAL OPERACIONES NO FINANCIERAS	826,19	355,29
18	TOTAL GASTOS DEL PROGRAMA	826,19	355,29
INDICADORES PARA EL SEGUIMIENTO DE OBJETIVOS			
CL	DENOMINACIÓN	Presupuesto 2015	EJECUCIÓN
19	NÚMERO DE ACCIDENTES INVESTIGADOS	100	127
20	NÚMERO DE ACCIDENTES ACAECIDOS	35.241	19.280
21	NÚMERO DE ESTUDIOS DE SINIESTRALIDAD EN EMPRESAS REALIZADOS	27.000	20.724
22	NÚMERO DE VISITAS A CENTROS DE TRABAJO REALIZADAS	2.500	1.504
23	NÚMERO DE ENCUESTAS EN MATERIA PREVENTIVA REALIZADAS	500	12
24	NÚMERO DE CURSILLOS, JORNADAS Y SEMINARIOS EN MATERIA PREVENTIVA REALIZADOS	130	55
25	NÚMERO DE ASISTENTES A LOS CURSILLOS, JORNADAS Y SEMINARIOS	2.500	911
26	NÚMERO DE ACCIDENTADOS EN EL PERÍODO	35.276	19.280
27	POBLACIÓN LABORAL PROTEGIDA AL FINAL DEL PERÍODO POR I.M.S. POR CONTINGENCIAS PROFESIONALES	374.700	410.819
29	NUMERO DE ENFERMEDADES PROFESIONALES INVESTIGADAS	120	55
30	NÚMERO DE CAMPAÑAS DE SENSIBILIZACIÓN Y EDUCACIÓN PREVENTIVA REALIZADAS	10.000	40.575
31	NÚMERO DE PUBLICACIONES EN MATERIA PREVENTIVA REALIZADAS	50.000	35.446
32	NÚMERO DE ACTUACIONES DE ASESORAMIENTO EN MATERIA PREVENTIVA REALIZADAS	1.500	809
33	NÚMERO DE CAMPAÑAS DE DIVULGACIÓN EN MATERIA PREVENTIVA REALIZADAS	30	10



003 MUTUA ACTIVA		Area 4	
		G.P 43	Programa 64
PROGRAMA : ADMINISTRACIÓN DEL PATRIMONIO		RESPONSABLE:	
<b>ACTIVIDADES</b>			
GESTIONAR Y CONTROLAR LA SITUACIÓN Y VARIACIÓN FINANCIERA Y PATRIMONIAL			
<b>OBJETIVOS</b>			
CL	DENOMINACIÓN	Presupuesto 2015	EJECUCIÓN
02	OBTENER UN % DE RENTABILIDAD MEDIA DE LA CARTERA DE VALORES	3	3,03
09	OBTENER UN % DE EXCEDENTE DE GESTIÓN SOBRE CUOTAS	19,60	-53,18
<b>MEDIOS HUMANOS Y FINANCIEROS</b>			
CL	MEDIOS	Presupuesto 2015	EJECUCIÓN
EN MILES DE EUROS			
14	Transferencias	25.072,89	0
16	TOTAL OPERACIONES NO FINANCIERAS	25.072,89	0
17	TOTAL OPERACIONES FINANCIERAS	61.002,90	0
18	TOTAL GASTOS DEL PROGRAMA	86.075,79	0
<b>INDICADORES PARA EL SEGUIMIENTO DE OBJETIVOS</b>			
CL	DENOMINACIÓN	Presupuesto 2015	EJECUCIÓN
24	IMPORTE MEDIO DE LA CARTERA DE VALORES (EN MILES DE EUROS)	60.000	75.239,45
25	RENDIMIENTO NETO EN EL PERÍODO DE LA CARTERA DE VALORES (EN MILES DE EUROS)	1.800	2.280,76
40	EXCEDENTE DE GESTIÓN EN EL PERÍODO (EN MILES DE EUROS)	59.141,89	-34.725,48
41	RECAUDACIÓN POR CUOTAS EN EL PERÍODO (EN MILES DE EUROS)	301.669,04	65.292,18



003 MUTUA ACTIVA		Area 4	
		G.P 45	Programa 91
PROGRAMA : DIRECCIÓN Y SERVICIOS GENERALES		RESPONSABLE:	
<b>ACTIVIDADES</b>			
DIRIGIR, COORDINAR Y APOYAR LAS ACTIVIDADES DE LA ENTIDAD INSPECCIONAR LOS CENTROS Y SERVICIOS PROPIOS Y CONCERTADOS GESTIONAR Y COORDINAR LA POLÍTICA DE PERSONAL, SUMINISTROS Y MANTENIMIENTO ELABORAR Y GESTIONAR LOS PRESUPUESTOS			
<b>OBJETIVOS</b>			
CL	DENOMINACIÓN	Presupuesto 2015	EJECUCIÓN
01	CONSEGUIR QUE EL ABSENTISMO S/JORNADAS TOTALES NO EXCEDA EL %	3	3,56
08	CONSEGUIR QUE EL COSTE DE LOS SERVICIOS S/CUOTAS NO REBASE EL %	19,97	44,97
09	CONSEGUIR UN COSTE DE LOS SERVICIOS POR TRABAJADOR PROTEGIDO, EN EUROS	136,01	60,27
<b>MEDIOS HUMANOS Y FINANCIEROS</b>			
CL	MEDIOS	Presupuesto 2015	EJECUCIÓN
10	NÚMERO DE PERSONAS	290	275
	EN MILES DE EUROS		
11	Gastos de personal	11.585,42	5.621,39
12	Otros gastos de funcionamiento	8.683,18	3.993,37
13	TOTAL COSTE DE LOS SERVICIOS	20.268,60	9.614,76
14	Transferencias	347,72	540,80
15	Inversiones	1.152,62	471,84
16	TOTAL OPERACIONES NO FINANCIERAS	21.768,94	10.627,40
17	TOTAL OPERACIONES FINANCIERAS	265	21,27
18	TOTAL GASTOS DEL PROGRAMA	22.033,94	10.648,67
<b>INDICADORES PARA EL SEGUIMIENTO DE OBJETIVOS</b>			
CL	DENOMINACIÓN	Presupuesto 2015	EJECUCIÓN
25	NÚMERO DE JORNADAS LABORALES DE TODO EL PERSONAL DE LA ENTIDAD	168.300	92.959
26	NÚMERO DE JORNADAS LABORALES PERDIDAS DE TODO EL PERSONAL DE LA ENTIDAD	5.049	3.309
40	IMPORTE TOTAL DEL COSTE DE LOS SERVICIOS DE LA ENTIDAD (EN MILES DE EUROS)	60.251,33	29.359,53
41	RECAUDACIÓN POR CUOTAS (EN MILES DE EUROS)	301.669,04	65.292,18
42	POBLACIÓN LABORAL TOTAL PROTEGIDA AL FINAL DEL PERÍODO	443.000	487.158





003 MUTUA ACTIVA

ÁREA 4 "TESORERÍA, INFORMÁTICA Y OTRAS"

OBJETIVOS DEL PROGRAMA 4364 "ADMINISTRACIÓN DEL PATRIMONIO"

02 OBTENER UN % DE RENTABILIDAD MEDIA DE LA CARTERA DE VALORES

09 OBTENER UN % DE EXCEDENTE DE GESTIÓN SOBRE CUOTAS

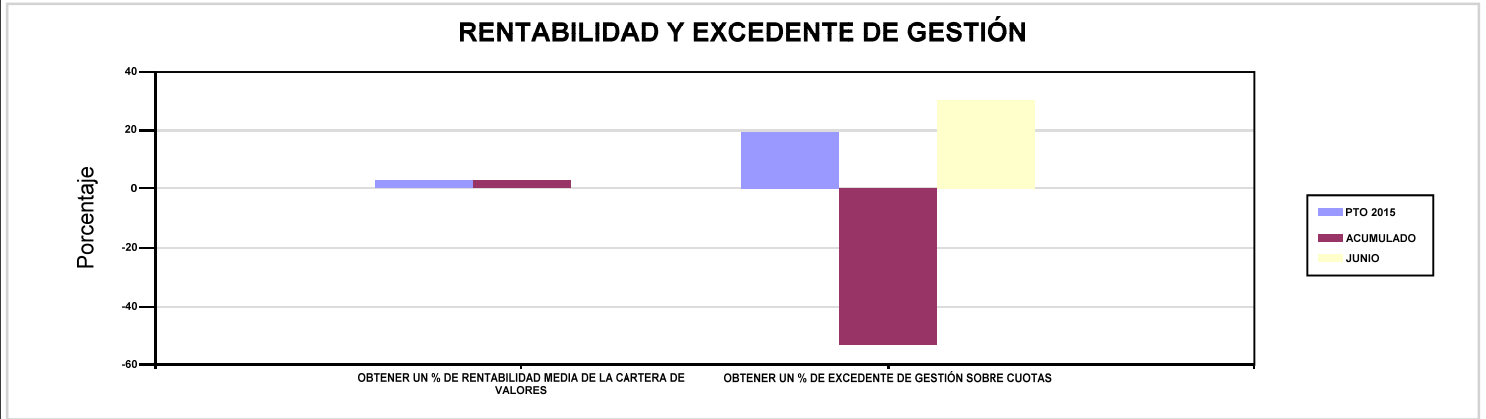

003 MUTUA ACTIVA

ÁREA 4 "TESORERÍA, INFORMÁTICA Y OTRAS"

OBJETIVOS DEL PROGRAMA 4591 "DIRECCIÓN Y SERVICIOS GENERALES"

01 CONSEGUIR QUE EL ABSENTISMO S/JORNADAS TOTALES NO EXCEDA EL %

08 CONSEGUIR QUE EL COSTE DE LOS SERVICIOS S/CUOTAS NO REBASE EL %

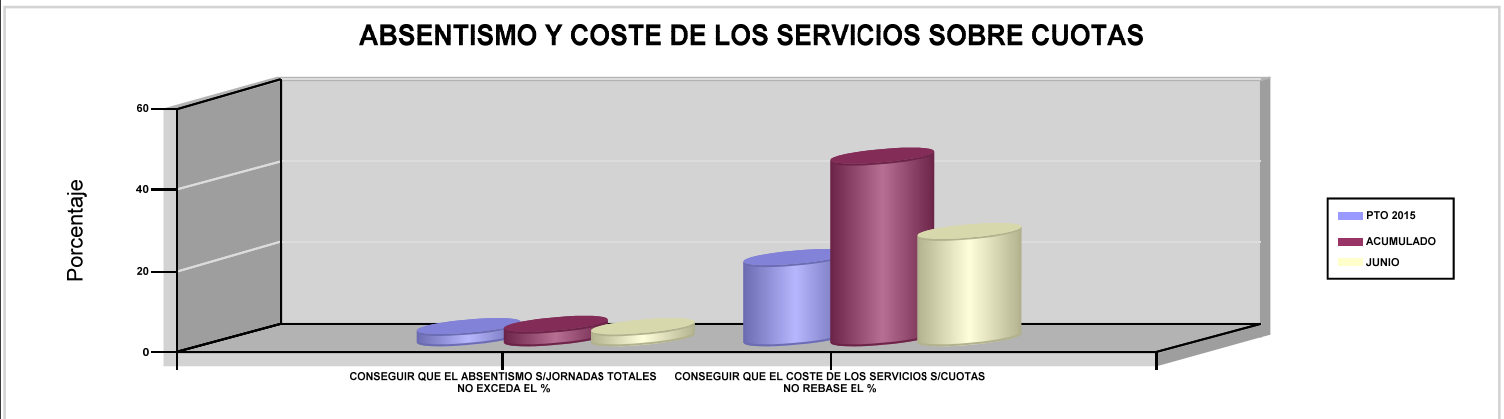

09 CONSEGUIR UN COSTE DE LOS SERVICIOS POR TRABAJADOR PROTEGIDO, EN EUROS

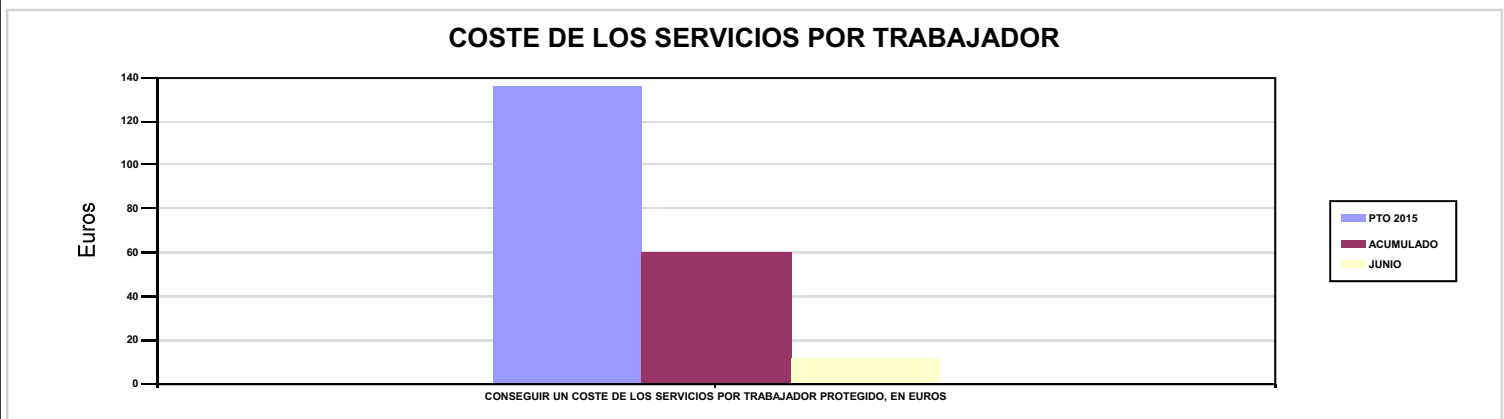



# 007 MUTUA MONTAÑESA





007 MUTUA MONTAÑESA		Area 1	
		G.P 11	Programa 02
PROGRAMA : INCAPACIDAD TEMPORAL Y OTRAS PRESTACIONES		RESPONSABLE:	
ACTIVIDADES			
RECONOCIMIENTO DE PRESTACIONES DE PAGO DIRECTO POR INCAPACIDAD TEMPORAL VIGILANCIA DE LOS RECONOCIMIENTOS EFECTUADOS EN RÉGIMEN DE PAGO DELEGADO VIGILANCIA DEL AGOTAMIENTO DE LOS PLAZOS DE ESTAS PREST. SEGUIMIENTO DE LA INCAPACIDAD TEMPORAL POR RÉGIMENES Y TIPOS DE PAGO (DIRECTO Y DELEGADO)			
OBJETIVOS			
CL	DENOMINACIÓN	Presupuesto 2015	EJECUCIÓN
01	CONSEGUIR UNA DURACIÓN MEDIA MÁXIMA, EN DÍAS, DE CADA PROCESO DE I.T.	40	41,45
02	NO SUPERAR UN PORCENTAJE DE PROCESOS DE IT RESPECTO A LOS AFILIADOS	1,28	1,57
03	CONSEGUIR UN GASTO DIRECTO MÁXIMO POR AFILIADO DE EUROS	147,69	70,65
04	CONSEGUIR UN NÚM. MEDIO MÁXIMO DE DÍAS INDEMNIZADOS POR CADA PROCESO INDEMNIZADO	67,01	70,65
05	CONSEGUIR UN GASTO DIRECTO MÁXIMO POR DÍA INDEMNIZADO DE EUROS	34,24	28,06
06	REALIZAR UN GASTO DIRECTO MÁXIMO POR PROCESO INDEMNIZADO CON ALTA EN EL PERÍODO DE EUROS	2.294,36	1.982,09
07	REALIZAR UN GASTO TOTAL MAXIMO POR AFILIADO DE EUROS	152,92	72,69
08	CONSEGUIR UN GASTO TOTAL MÁXIMO POR DÍA INDEMNIZADO DE EUROS	35,45	28,87
09	REALIZAR UN GASTO TOTAL MÁXIMO POR PROCESO INDEMNIZADO DE EUROS	2.375,68	2.039,29
MEDIOS HUMANOS Y FINANCIEROS			
CL	MEDIOS	Presupuesto 2015	EJECUCIÓN
10	NÚMERO DE PERSONAS EN MILES DE EUROS	28	28
11	Gastos de personal	990,16	444,21
12	Otros gastos de funcionamiento	522,55	246,53
13	TOTAL COSTE DE LOS SERVICIOS	1.512,71	690,74
14	Transferencias	48.835,69	24.580,16
15	Inversiones	0,59	2,36
16	TOTAL OPERACIONES NO FINANCIERAS	50.348,99	25.273,26
18	TOTAL GASTOS DEL PROGRAMA	50.348,99	25.273,26
INDICADORES PARA EL SEGUIMIENTO DE OBJETIVOS			
CL	DENOMINACIÓN	Presupuesto 2015	EJECUCIÓN
19	NUM. DE PROCESOS DE IT CUYA ALTA MÉDICA SE HAYA PRODUCIDO EN EL EJERCICIO	33.500	20.419
20	NUM. DE DÍAS DE BAJA RELATIVOS A PROCESOS CUYA ALTA MÉDICA SE HAYA PRODUCIDO EN EL EJERCICIO	1.340.000	846.307
21	NUM. DE PROCESOS EN LOS QUE EL ÚLTIMO DÍA DEL PERÍODO EL PACIENTE SE ENCUENTRA EN SITUACIÓN DE BAJA	3.750	4.492
22	POBLACIÓN PROTEGIDA EL ÚLTIMO DÍA DEL PERÍODO	292.000	286.240
23	POBLACIÓN MEDIA PROTEGIDA EN EL PERÍODO	289.000	294.101
24	GASTO DIRECTO GENERADO EN EL PERÍODO EN CONCEPTO I.T.(MILES DE EUROS) EXCL. EMPRESAS COLABORADORAS	42.681,12	20.778,60
25	NUMERO DE PROCESOS INICIADOS EN EL PERÍODO	34.250	20.763
60	NUM. DE PROCESOS INDEMNIZADOS CUYA ALTA SE HAYA PRODUCIDO EN EL PERÍODO	17.100	9.884
61	NUM. DE DÍAS INDEM.EN PERÍODO O ANT.DE LOS PROCESOS INDEM. CUYA ALTA SE HA PRODUCIDO EN EL PERÍODO	1.145.900	698.296
62	NUM. DE PROCESOS INDEMNIZADOS INICIADOS EN EL PERÍODO	17.917	10.275
63	NUM. DE DÍAS INDEMNIZADOS EN EL PERÍODO	1.246.592	740.629
64	NUM. DE PROCESOS INDEMNIZADOS INICIADOS POR CADA 1000 AFILIADOS	62	35
65	NUM. DE DÍAS INDEMNIZADOS POR CADA AFILIADO	4,31	2,52
66	GASTOS ASOCIADOS GENERADOS EN EL PERÍODO (SANITARIOS, DE ADMON Y OTROS GENERALES, EN MILES DE EUROS)	1.512,71	599,71
67	NUM. DE PROCESOS CESE DE ACTIVIDAD TRABAJADORES AUTONOMOS PRODUCIDOS EN EL PERIODO	20	10
68	NUM. DE PROCESOS CESE DE ACTIVIDAD TRABAJADORES AUTONOMOS QUE PREVALECN AL FINAL DEL PERIODO	7	7
69	DURACIÓN MEDIA DE LOS PROCESOS DE CESE DE ACTIVIDAD TRABAJADORES AUTONOMOS	7	4
70	NUM. TOTAL DE MENSUALIDADES CESE DE ACTIVIDAD ABONADAS EN EL PERIODO	49	39



007 MUTUA MONTAÑESA

ÁREA 1 "PRESTACIONES ECONÓMICAS"

OBJETIVOS DEL PROGRAMA 1102 "INCAPACIDAD TEMPORAL Y OTRAS PRESTACIONES"

01 CONSEGUIR UNA DURACIÓN MEDIA MÁXIMA, EN DÍAS, DE CADA PROCESO DE I.T.

04 CONSEGUIR UN NÚM. MEDIO MÁXIMO DE DÍAS INDEMNIZADOS POR CADA PROCESO INDEMNIZADO

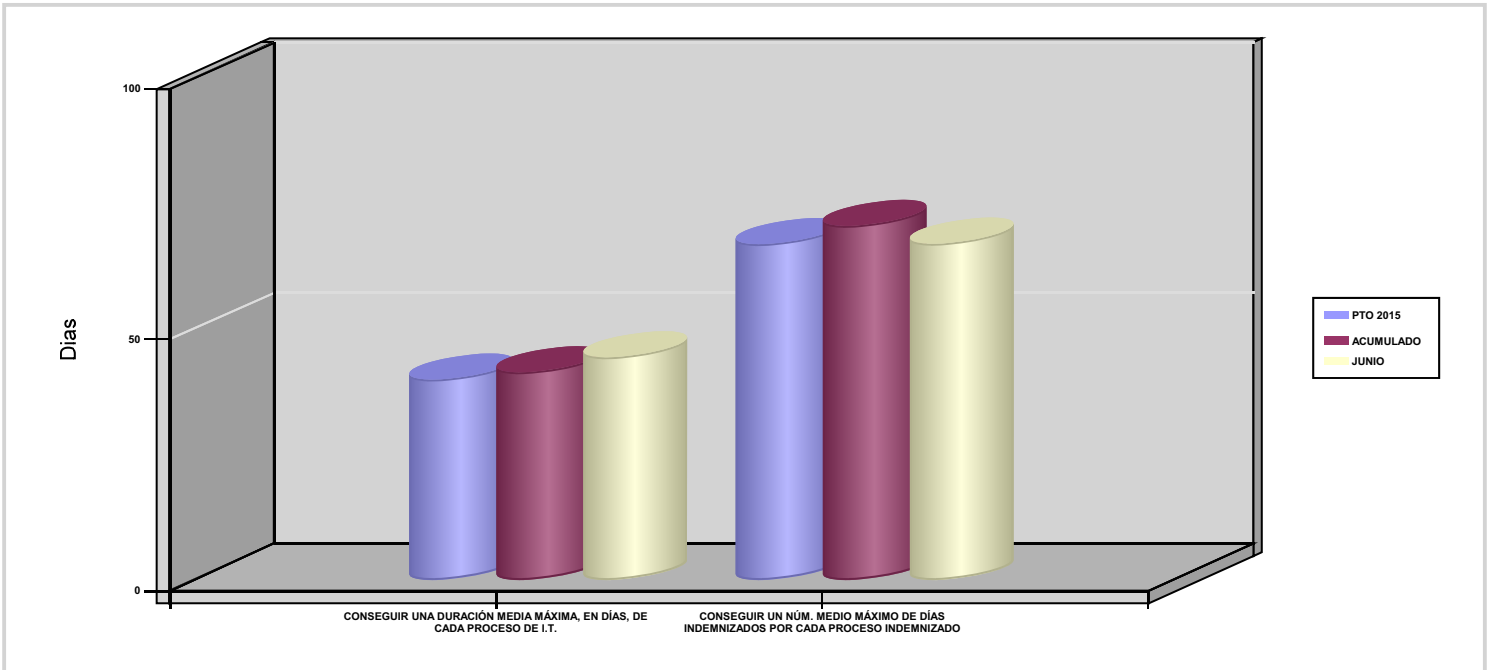

02 NO SUPERAR UN PORCENTAJE DE PROCESOS DE IT RESPECTO A LOS AFILIADOS

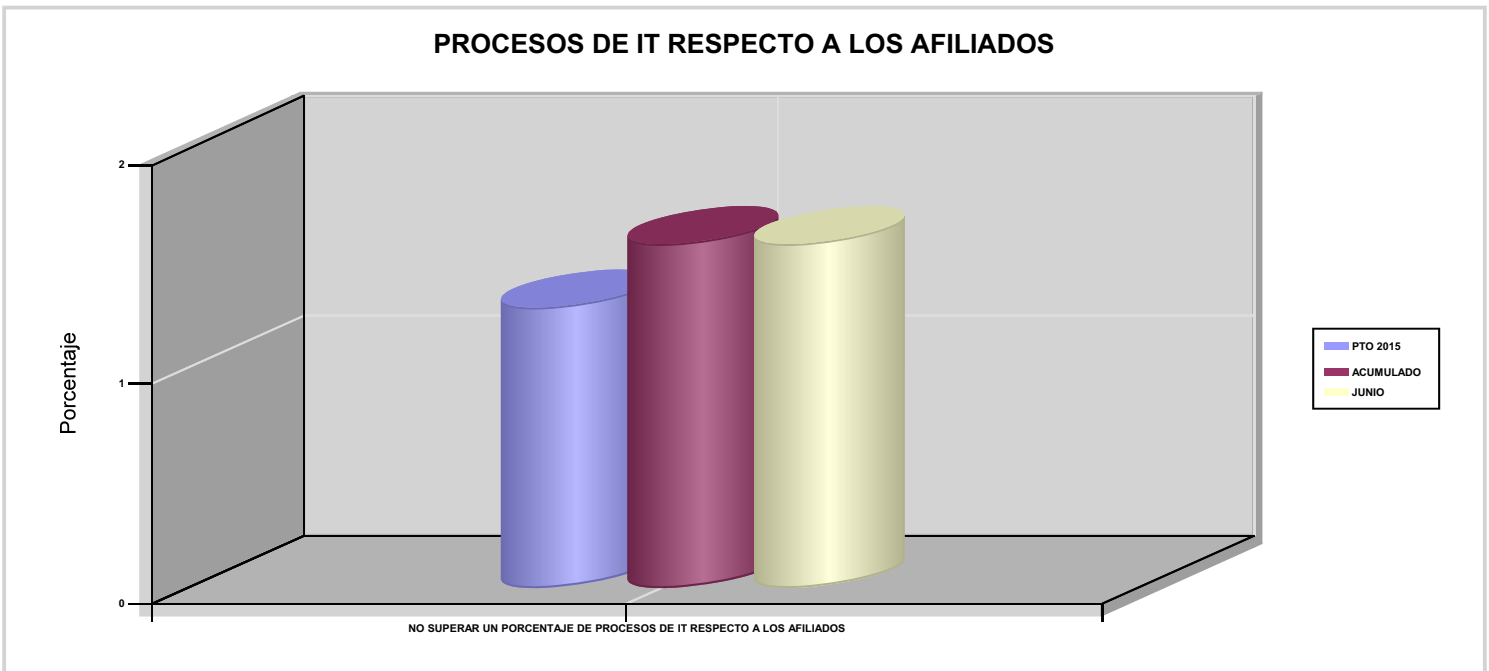



007 MUTUA MONTAÑESA

ÁREA 1 "PRESTACIONES ECONÓMICAS"

OBJETIVOS DEL PROGRAMA 1102 "INCAPACIDAD TEMPORAL Y OTRAS PRESTACIONES"

03 CONSEGUIR UN GASTO DIRECTO MÁXIMO POR AFILIADO DE EUROS

05 CONSEGUIR UN GASTO DIRECTO MÁXIMO POR DÍA INDEMNIZADO DE EUROS

07 REALIZAR UN GASTO TOTAL MAXIMO POR AFILIADO DE EUROS

08 CONSEGUIR UN GASTO TOTAL MÁXIMO POR DÍA INDEMNIZADO DE EUROS

GASTO POR AFILIADO Y DÍA

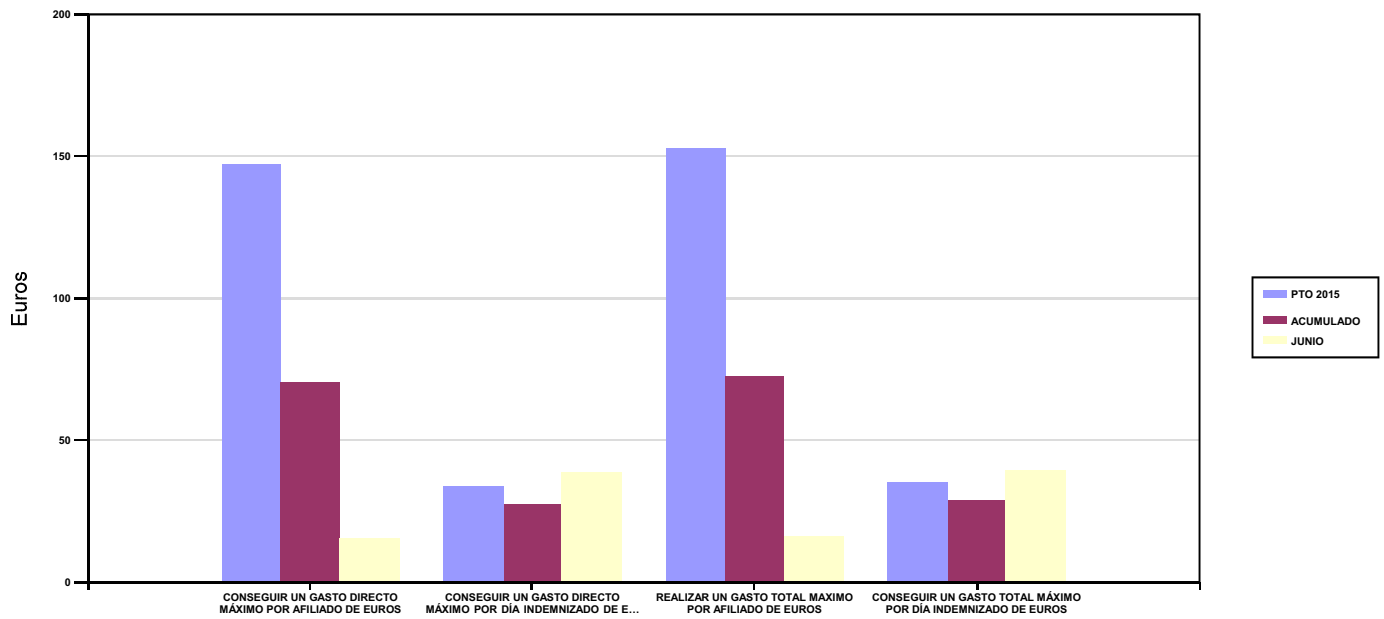

06 REALIZAR UN GASTO DIRECTO MÁXIMO POR PROCESO INDEMNIZADO CON ALTA EN EL PERÍODO DE EUROS

09 REALIZAR UN GASTO TOTAL MÁXIMO POR PROCESO INDEMNIZADO DE EUROS

COSTO MÁXIMO POR PROCESO

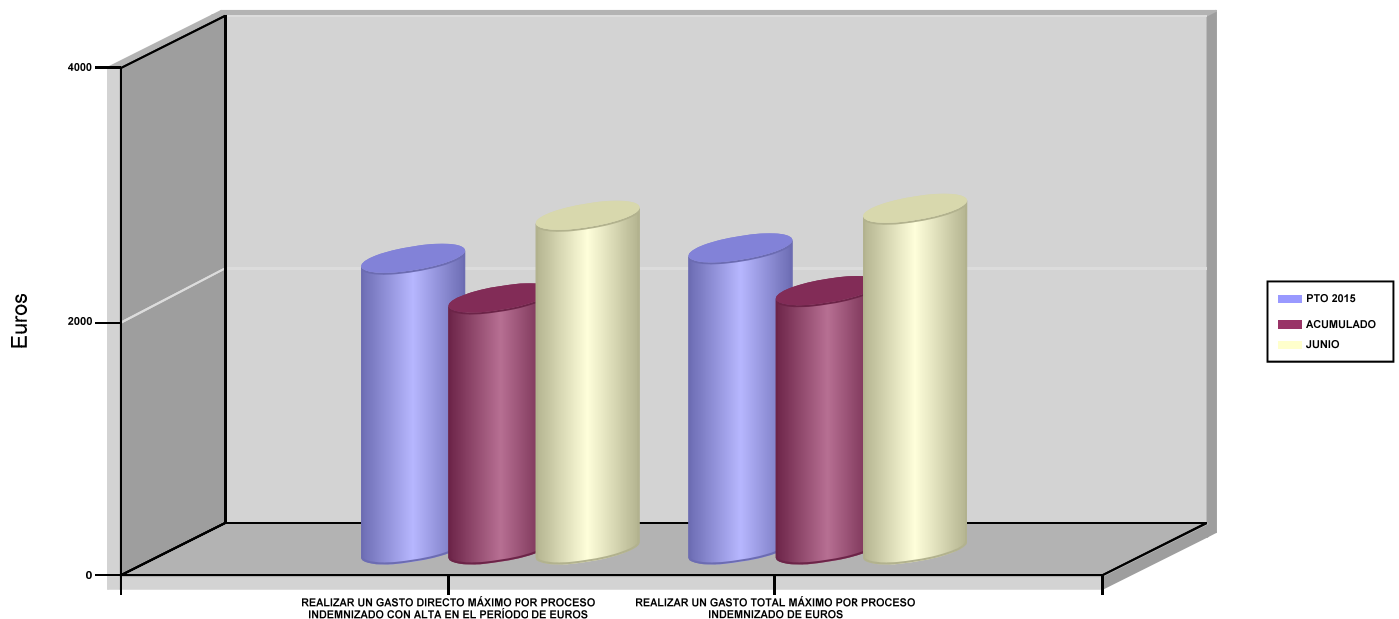



007 MUTUA MONTAÑESA		Area 1	
		G.P 11	Programa 05
PROGRAMA : CAPITALES RENTA Y OTRAS COMPENSACIONES FINANCIERAS DE ACCIDENTES DE TRABAJO		RESPONSABLE:	
<b>ACTIVIDADES</b>			
RECONOCIMIENTO DE LOS DERECHOS A PRESTACIONES VITALICIAS Y TEMPORALES A BENEFICIARIOS DE INVALIDEZ MUERTE Y SUPERVIVENCIA DE ACCIDENTES DE TRABAJO CONTROL DE CÁLCULO DE LOS CAPITALES COSTE DE RENTA DE ACCIDENTES DE TRABAJO TRAMITACIÓN DE LOS EXPEDIENTES ANTE LOS ORGANISMOS CORRESPONDIENTES			
<b>OBJETIVOS</b>			
CL	DENOMINACIÓN	Presupuesto 2015	EJECUCIÓN
01	ATENDER UN NÚMERO DE SINIESTROS DE INVALIDEZ GENERADORES DE CAPITALES RENTA	96	49
02	ATENDER UN NÚMERO DE SINIESTROS POR MUERTE GENERADORES DE CAPITALES RENTA	17	8
<b>MEDIOS HUMANOS Y FINANCIEROS</b>			
CL	MEDIOS	Presupuesto 2015	EJECUCIÓN
EN MILES DE EUROS			
12	Otros gastos de funcionamiento	1	0
13	TOTAL COSTE DE LOS SERVICIOS	1	0
14	Transferencias	38.996,02	14.696,45
16	TOTAL OPERACIONES NO FINANCIERAS	38.997,02	14.696,45
18	TOTAL GASTOS DEL PROGRAMA	38.997,02	14.696,45
<b>INDICADORES PARA EL SEGUIMIENTO DE OBJETIVOS</b>			
CL	DENOMINACIÓN	Presupuesto 2015	EJECUCIÓN
19	IMPORTE DE LOS CAPITALES RENTA POR INVALIDEZ (EN MILES DE EUROS)	13.524,72	7.768,57
20	NÚMERO DE SINIESTROS GENERADOS DE CAPITALES RENTA POR INVALIDEZ	96	49
21	IMPORTE MEDIO DE LOS CAPITALES RENTA POR INVALIDEZ (EN EUROS)	140.882,50	158.542,24
22	IMPORTE DE LOS CAPITALES RENTA POR MUERTE ( EN MILES DE EUROS)	2.329	372,64
23	NÚMERO DE SINIESTROS DEVENGADOS DE CAPITALES RENTA POR MUERTE	17	8
24	IMPORTE MEDIO DE LOS CAPITALES RENTA POR MUERTE (EN EUROS)	137.000	46.580
25	POBLACIÓN LABORAL PROTEGIDA POR I.M.S. AL FINAL DEL PERÍODO	165.000	161.664



007 MUTUA MONTAÑESA		Area 2	
		G.P 21	Programa 22
PROGRAMA : MEDICINA AMBULATORIA DE MUTUAS DE ACCIDENTES DE TRABAJO		RESPONSABLE:	
<b>ACTIVIDADES</b>			
GESTIÓN DE LA ASISTENCIA SANITARIA EN RÉGIMEN AMBULATORIO EN CENTROS PROPIOS DE LAS MUTUAS Y EN SUS CENTROS MANCOMUNADOS CONTROL DE LA ASISTENCIA SANITARIA PRESTADA CON MEDIOS AJENOS CREACIÓN, ADAPTA. Y MEJORA DE CENTROS PROPIOS DE LAS MUTUAS Y DE SUS CENTROS MANCOMUNADOS			
<b>OBJETIVOS</b>			
CL	DENOMINACIÓN	Presupuesto 2015	EJECUCIÓN
02	ATENDER UN PORCENTAJE DE PACIENTES CON MEDIOS PROPIOS	66,67	76,76
03	ATENDER UN NÚMERO DE PACIENTES	16.000	17.660
<b>MEDIOS HUMANOS Y FINANCIEROS</b>			
CL	MEDIOS	Presupuesto 2015	EJECUCIÓN
10	NÚMERO DE PERSONAS	146	142
	EN MILES DE EUROS		
11	Gastos de personal	4.716,90	2.222,36
12	Otros gastos de funcionamiento	4.934,63	2.012,06
13	TOTAL COSTE DE LOS SERVICIOS	9.651,53	4.234,42
14	Transferencias	593	226,59
15	Inversiones	541,48	373,89
16	TOTAL OPERACIONES NO FINANCIERAS	10.786,01	4.834,90
18	TOTAL GASTOS DEL PROGRAMA	10.786,01	4.834,90
<b>INDICADORES PARA EL SEGUIMIENTO DE OBJETIVOS</b>			
CL	DENOMINACIÓN	Presupuesto 2015	EJECUCIÓN
19	NÚMERO DE CONSULTAS NUEVAS CON MEDIOS PROPIOS	17.000	8.064
20	NÚMERO DE CONSULTAS SUCESIVAS CON MEDIOS PROPIOS	41.000	29.551
22	NÚMERO DE PACIENTES ATENDIDOS CON MEDIOS PROPIOS	16.000	17.660
23	NÚMERO DE PACIENTES ATENDIDOS CON MEDIOS AJENOS	8.000	5.347
28	POBLACIÓN LABORAL PROTEGIDA AL FINAL DEL PERÍODO POR I.T POR CONTINGENCIAS PROFESIONALES	155.000	152.048



007 MUTUA MONTAÑESA

ÁREA 2 "ASISTENCIA SANITARIA"

OBJETIVOS DEL PROGRAMA 2122 "MEDICINA AMBULATORIA DE MUTUAS DE ACCIDENTES DE TRABAJO"

02 ATENDER UN PORCENTAJE DE PACIENTES CON MEDIOS PROPIOS

% PACIENTES ATENDIDOS CON MEDIOS PROPIOS

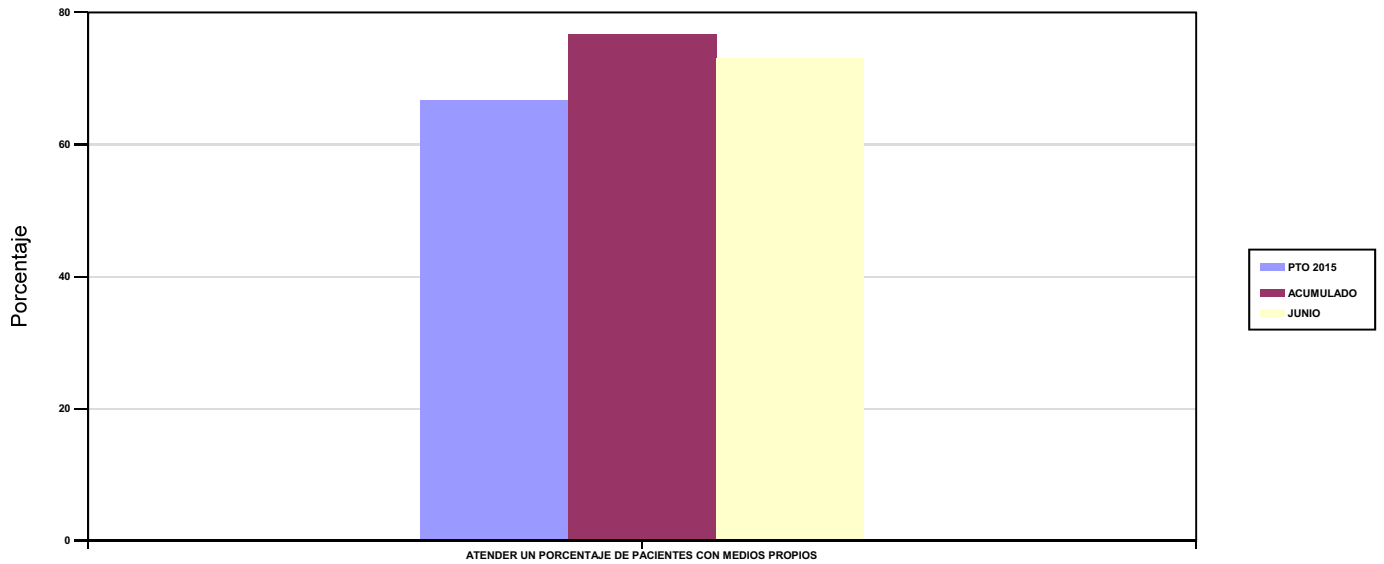

03 ATENDER UN NÚMERO DE PACIENTES

PACIENTES ATENDIDOS CON MEDIOS PROPIOS

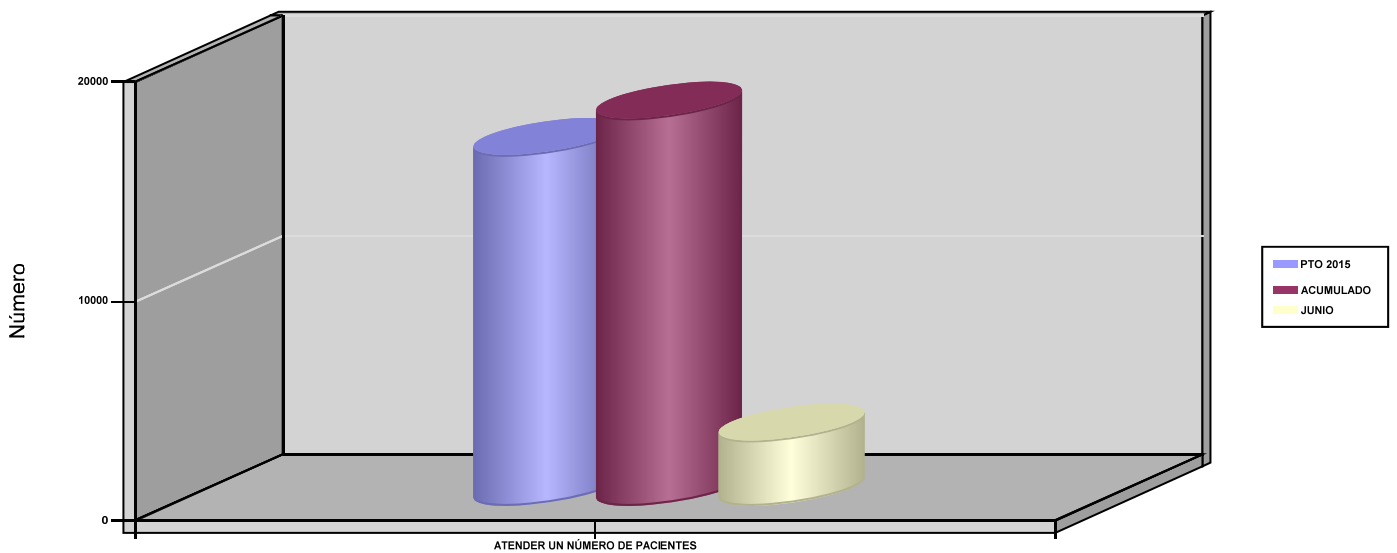





007 MUTUA MONTAÑESA		Area 2	
		G.P 22	Programa 24
PROGRAMA : MEDICINA HOSPITALARIA DE MUTUAS DE ACCIDENTES DE TRABAJO		RESPONSABLE:	
<b>ACTIVIDADES</b>			
GESTIÓN DE LA ASISTENCIA SANITARIA EN RÉGIMEN HOSPITALARIO EN CENTROS PROPIOS DE LAS MUTUAS Y EN SUS CENTROS MANCOMUNADOS CONTROL DE LA ASISTENCIA SANITARIA HOSPITALARIA PRESTADA CON MEDIOS AJENOS CREACIÓN, ADAPTACIÓN Y MEJORA DE CENTROS PROPIOS DE LAS MUTUAS Y DE SUS CENTROS MANCOMUNADOS			
<b>OBJETIVOS</b>			
CL	DENOMINACIÓN	Presupuesto 2015	EJECUCIÓN
01	OBTENER UN PORCENTAJE DE OCUPACIÓN EN CENTROS PROPIOS	18,26	24,68
02	CONSEGUIR UNA ESTANCIA MEDIA EN CENTROS PROPIOS	1,67	2,12
03	CONSEGUIR UN COSTE MEDIO EN EUROS POR ESTANCIA EN CENTROS PROPIOS	2.008,18	1.463,85
04	CONSEGUIR UN COSTE MEDIO EN EUROS POR ESTANCIA EN CENTROS AJENOS	1.333,55	1.332,85
<b>MEDIOS HUMANOS Y FINANCIEROS</b>			
CL	MEDIOS	Presupuesto 2015	EJECUCIÓN
10	NÚMERO DE PERSONAS	58	58
	EN MILES DE EUROS		
11	Gastos de personal	2.490,35	1.151,79
12	Otros gastos de funcionamiento	2.559,50	1.174,97
13	TOTAL COSTE DE LOS SERVICIOS	5.049,85	2.326,76
14	Transferencias	53,20	21,87
15	Inversiones	626,66	397,53
16	TOTAL OPERACIONES NO FINANCIERAS	5.729,71	2.746,16
18	TOTAL GASTOS DEL PROGRAMA	5.729,71	2.746,16
<b>INDICADORES PARA EL SEGUIMIENTO DE OBJETIVOS</b>			
CL	DENOMINACIÓN	Presupuesto 2015	EJECUCIÓN
19	NÚMERO DE CAMAS DE CLINICA PROPIAS INSTALADAS	25	25
21	NÚMERO DE CAMAS DE REHABILITACIÓN PROPIAS INSTALADAS	5	5
22	NÚMERO TOTAL DE CAMAS HOSPITALARIAS PROPIAS INSTALADAS	30	30
23	NÚMERO DE ESTANCIAS PROPIAS CAUSADAS EN EL PERÍODO	2.000	1.340
24	NÚMERO DE ESTANCIAS PROPIAS POSIBLES EN EL PERÍODO	10.950	5.430
25	NÚMERO DE INGRESOS DEL PERÍODO EN CENTROS PROPIOS	1.200	633
26	COSTE ASISTENCIA HOSPITALARIA CON MEDIOS PROPIOS (EN MILES DE EUROS)	4.016,35	1.961,56
27	COSTE ASISTENCIA HOSPITALARIA CON MEDIOS AJENOS (EN MILES DE EUROS)	1.033,50	365,20
28	NÚMERO DE ACCIDENTADOS INGRESADOS EN CENTROS AJENOS	220	142
29	NÚMERO DE ESTANCIAS DE ACCIDENTADOS EN CENTROS AJENOS	775	274
30	DURACIÓN MEDIA EN DÍAS DE LOS PROCESOS DE INTERNAMIENTO EN CENTROS AJENOS	3,52	1,93



007 MUTUA MONTAÑESA

ÁREA 2 "ASISTENCIA SANITARIA"

OBJETIVOS DEL PROGRAMA 2224 "MEDICINA HOSPITALARIA DE MUTUAS DE ACCIDENTES DE TRABAJO"

01 OBTENER UN PORCENTAJE DE OCUPACIÓN EN CENTROS PROPIOS

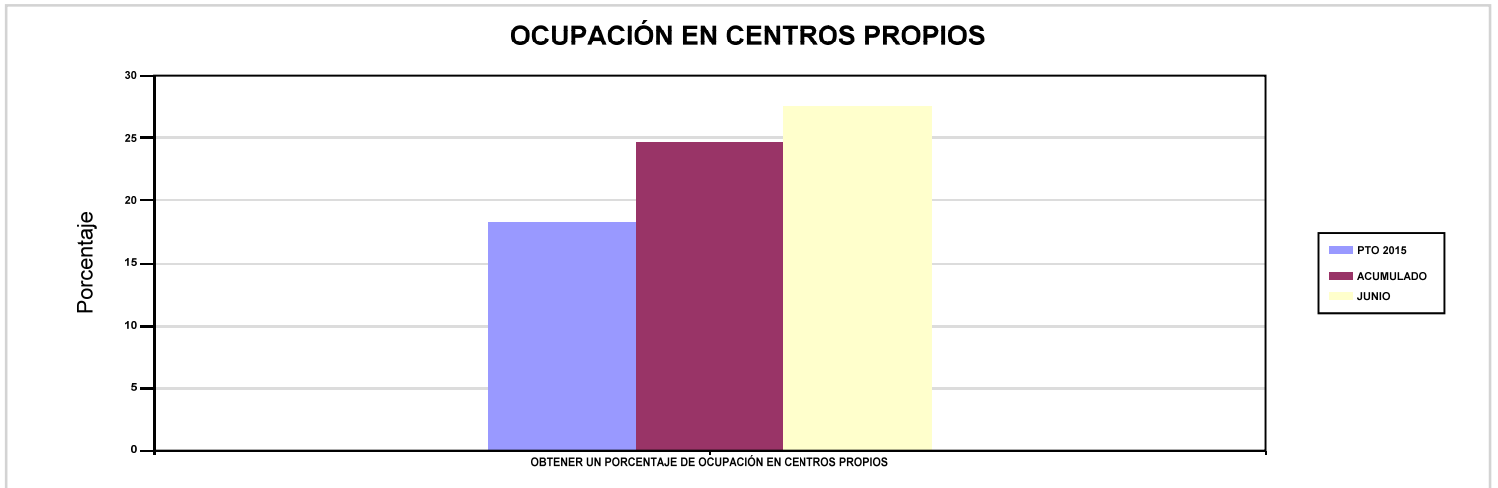

02 CONSEGUIR UNA ESTANCIA MEDIA EN CENTROS PROPIOS

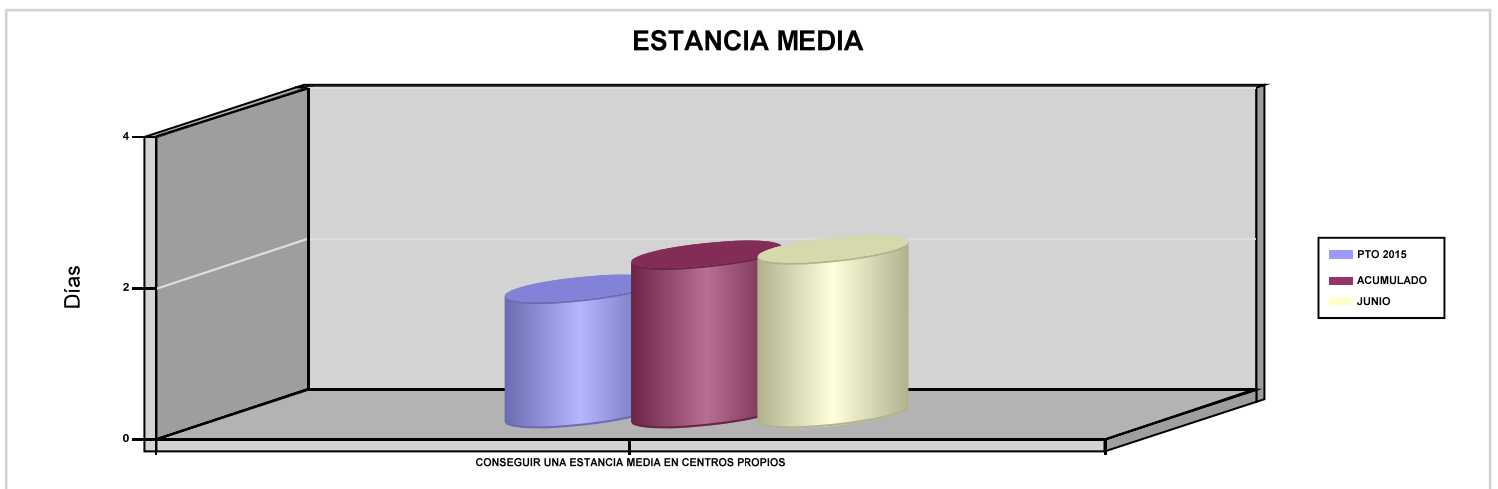

03 CONSEGUIR UN COSTE MEDIO EN EUROS POR ESTANCIA EN CENTROS PROPIOS

04 CONSEGUIR UN COSTE MEDIO EN EUROS POR ESTANCIA EN CENTROS AJENOS

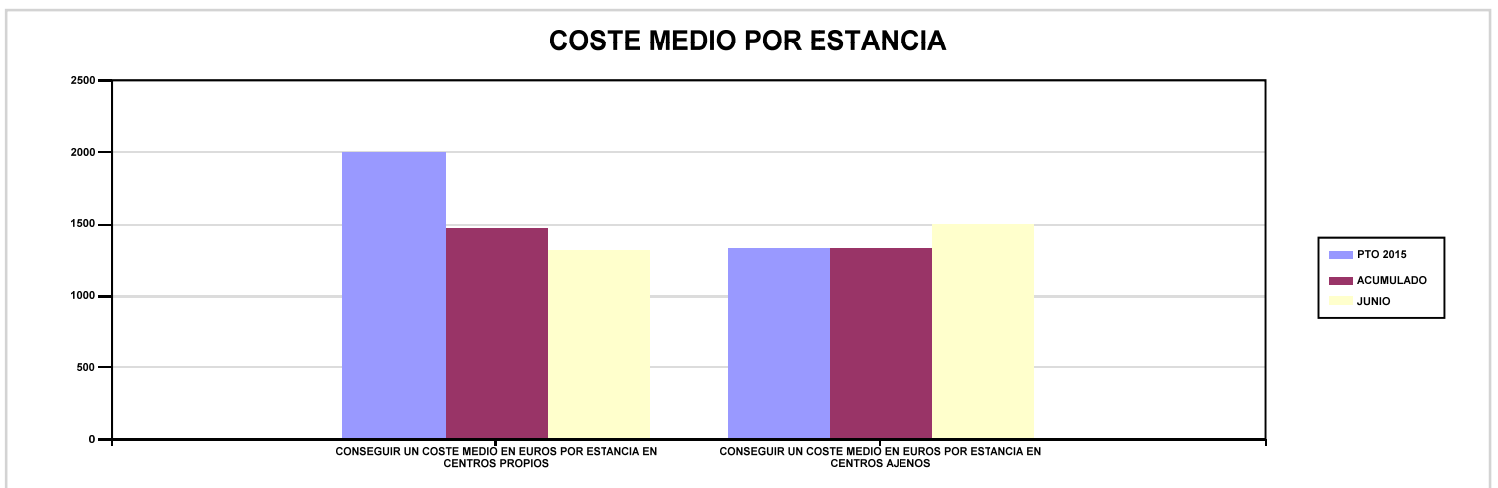



007 MUTUA MONTAÑESA		Area 3	
		G.P 34	Programa 36
PROGRAMA : HIGIENE Y SEGURIDAD EN EL TRABAJO		RESPONSABLE:	
<b>ACTIVIDADES</b>			
ASESORAMIENTO SOBRE GESTIÓN DE RIESGOS INVESTIGACIÓN E INSPECCIÓN DE ACCIDENTES INFORMACIÓN Y DIVULGACIÓN ESTUDIOS DE PUESTOS Y CONDICIONES DE TRABAJO			
<b>OBJETIVOS</b>			
CL	DENOMINACIÓN	Presupuesto 2015	EJECUCIÓN
01	REALIZAR INVESTIGACIONES DE ACCIDENTES EN UN %	0,37	0,46
02	REALIZAR ESTUDIOS SOBRE SINIESTRALIDAD EN EMPRESAS EN NÚMERO	1.500	375
03	REALIZAR VISITAS DE ASESOR.Y ORIENTACIÓN A C.DE TRABAJO EN MATERIA DE SEGURIDAD E HIGIENE EN N°	175	64
05	MANTENER LA SINIESTRALIDAD SOBRE EL COLECTIVO PROTEGIDO EN UN %	6,97	3,77
07	REALIZAR CAMPAÑAS DE SENSIBILIZACIÓN Y EDUCACIÓN EN NÚMERO	85	22
08	REALIZAR ACTUACIONES DE ASESORAMIENTO EN NÚMERO	500	179
<b>MEDIOS HUMANOS Y FINANCIEROS</b>			
CL	MEDIOS	Presupuesto 2015	EJECUCIÓN
10	NÚMERO DE PERSONAS EN MILES DE EUROS	4	4
11	Gastos de personal	159,15	75,28
12	Otros gastos de funcionamiento	131,50	9,81
13	TOTAL COSTE DE LOS SERVICIOS	290,65	85,09
15	Inversiones	5	0,44
16	TOTAL OPERACIONES NO FINANCIERAS	295,65	85,53
18	TOTAL GASTOS DEL PROGRAMA	295,65	85,53
<b>INDICADORES PARA EL SEGUIMIENTO DE OBJETIVOS</b>			
CL	DENOMINACIÓN	Presupuesto 2015	EJECUCIÓN
19	NÚMERO DE ACCIDENTES INVESTIGADOS	20	14
20	NÚMERO DE ACCIDENTES ACAECIDOS	5.350	3.013
21	NÚMERO DE ESTUDIOS DE SINIESTRALIDAD EN EMPRESAS REALIZADOS	1.500	375
22	NÚMERO DE VISITAS A CENTROS DE TRABAJO REALIZADAS	175	64
26	NÚMERO DE ACCIDENTADOS EN EL PERÍODO	11.500	6.096
27	POBLACIÓN LABORAL PROTEGIDA AL FINAL DEL PERÍODO POR I.M.S. POR CONTINGENCIAS PROFESIONALES	165.000	161.664
30	NÚMERO DE CAMPAÑAS DE SENSIBILIZACIÓN Y EDUCACIÓN PREVENTIVA REALIZADAS	85	22
31	NÚMERO DE PUBLICACIONES EN MATERIA PREVENTIVA REALIZADAS	1	0
32	NÚMERO DE ACTUACIONES DE ASESORAMIENTO EN MATERIA PREVENTIVA REALIZADAS	500	179



007 MUTUA MONTAÑESA		Area 4	
		G.P 43	Programa 64
PROGRAMA : ADMINISTRACIÓN DEL PATRIMONIO		RESPONSABLE:	
<b>ACTIVIDADES</b>			
GESTIONAR Y CONTROLAR LA SITUACIÓN Y VARIACIÓN FINANCIERA Y PATRIMONIAL			
<b>OBJETIVOS</b>			
CL	DENOMINACIÓN	Presupuesto 2015	EJECUCIÓN
02	OBTENER UN % DE RENTABILIDAD MEDIA DE LA CARTERA DE VALORES	1,83	0,12
09	OBTENER UN % DE EXCEDENTE DE GESTIÓN SOBRE CUOTAS	17,63	-27,32
<b>MEDIOS HUMANOS Y FINANCIEROS</b>			
CL	MEDIOS	Presupuesto 2015	EJECUCIÓN
EN MILES DE EUROS			
14	Transferencias	4.028,18	24.205,81
16	TOTAL OPERACIONES NO FINANCIERAS	4.028,18	24.205,81
17	TOTAL OPERACIONES FINANCIERAS	23.915,96	0
18	TOTAL GASTOS DEL PROGRAMA	27.944,14	24.205,81
<b>INDICADORES PARA EL SEGUIMIENTO DE OBJETIVOS</b>			
CL	DENOMINACIÓN	Presupuesto 2015	EJECUCIÓN
24	IMPORTE MEDIO DE LA CARTERA DE VALORES (EN MILES DE EUROS)	55.000	49.456,41
25	RENDIMIENTO NETO EN EL PERÍODO DE LA CARTERA DE VALORES (EN MILES DE EUROS)	1.006,50	57,72
40	EXCEDENTE DE GESTIÓN EN EL PERÍODO (EN MILES DE EUROS)	23.136,55	-10.347,46
41	RECAUDACIÓN POR CUOTAS EN EL PERÍODO (EN MILES DE EUROS)	131.257,59	37.875,74



007 MUTUA MONTAÑESA		Area 4	
		G.P 45	Programa 91
PROGRAMA : DIRECCIÓN Y SERVICIOS GENERALES		RESPONSABLE:	
<b>ACTIVIDADES</b>			
DIRIGIR, COORDINAR Y APOYAR LAS ACTIVIDADES DE LA ENTIDAD INSPECCIONAR LOS CENTROS Y SERVICIOS PROPIOS Y CONCERTADOS GESTIONAR Y COORDINAR LA POLÍTICA DE PERSONAL, SUMINISTROS Y MANTENIMIENTO ELABORAR Y GESTIONAR LOS PRESUPUESTOS			
<b>OBJETIVOS</b>			
CL	DENOMINACIÓN	Presupuesto 2015	EJECUCIÓN
01	CONSEGUIR QUE EL ABSENTISMO S/JORNADAS TOTALES NO EXCEDA EL %	4,05	4,49
08	CONSEGUIR QUE EL COSTE DE LOS SERVICIOS S/CUOTAS NO REBASE EL %	18,44	27,68
09	CONSEGUIR UN COSTE DE LOS SERVICIOS POR TRABAJADOR PROTEGIDO, EN EUROS	129,46	34,52
<b>MEDIOS HUMANOS Y FINANCIEROS</b>			
CL	MEDIOS	Presupuesto 2015	EJECUCIÓN
10	NÚMERO DE PERSONAS	100	102
	EN MILES DE EUROS		
11	Gastos de personal	4.460,20	2.174,58
12	Otros gastos de funcionamiento	3.243,69	973,27
13	TOTAL COSTE DE LOS SERVICIOS	7.703,89	3.147,85
14	Transferencias	225	7,09
15	Inversiones	644,86	274,72
16	TOTAL OPERACIONES NO FINANCIERAS	8.573,75	3.429,66
17	TOTAL OPERACIONES FINANCIERAS	260	57,76
18	TOTAL GASTOS DEL PROGRAMA	8.833,75	3.487,42
<b>INDICADORES PARA EL SEGUIMIENTO DE OBJETIVOS</b>			
CL	DENOMINACIÓN	Presupuesto 2015	EJECUCIÓN
25	NÚMERO DE JORNADAS LABORALES DE TODO EL PERSONAL DE LA ENTIDAD	74.000	37.969
26	NÚMERO DE JORNADAS LABORALES PERDIDAS DE TODO EL PERSONAL DE LA ENTIDAD	3.000	1.703
40	IMPORTE TOTAL DEL COSTE DE LOS SERVICIOS DE LA ENTIDAD (EN MILES DE EUROS)	24.209,63	10.484,85
41	RECAUDACIÓN POR CUOTAS (EN MILES DE EUROS)	131.257,59	37.875,74
42	POBLACIÓN LABORAL TOTAL PROTEGIDA AL FINAL DEL PERÍODO	187.000	303.717



007 MUTUA MONTAÑESA

ÁREA 4 "TESORERÍA, INFORMÁTICA Y OTRAS"

OBJETIVOS DEL PROGRAMA 4364 "ADMINISTRACIÓN DEL PATRIMONIO"

02 OBTENER UN % DE RENTABILIDAD MEDIA DE LA CARTERA DE VALORES

09 OBTENER UN % DE EXCEDENTE DE GESTIÓN SOBRE CUOTAS

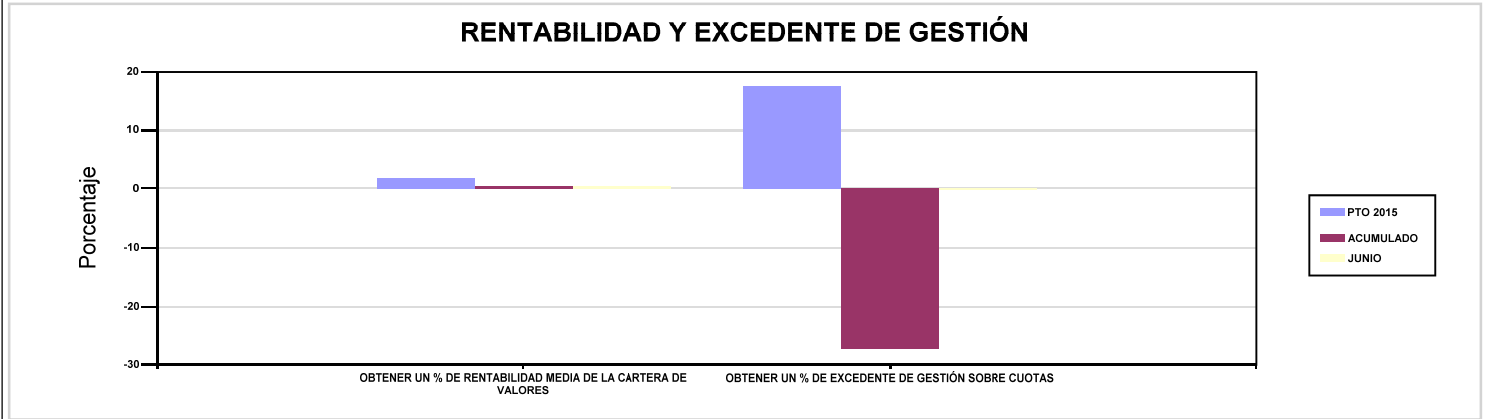

007 MUTUA MONTAÑESA

ÁREA 4 "TESORERÍA, INFORMÁTICA Y OTRAS"

OBJETIVOS DEL PROGRAMA 4591 "DIRECCIÓN Y SERVICIOS GENERALES"

01 CONSEGUIR QUE EL ABSENTISMO S/JORNADAS TOTALES NO EXCEDA EL %

08 CONSEGUIR QUE EL COSTE DE LOS SERVICIOS S/CUOTAS NO REBASE EL %

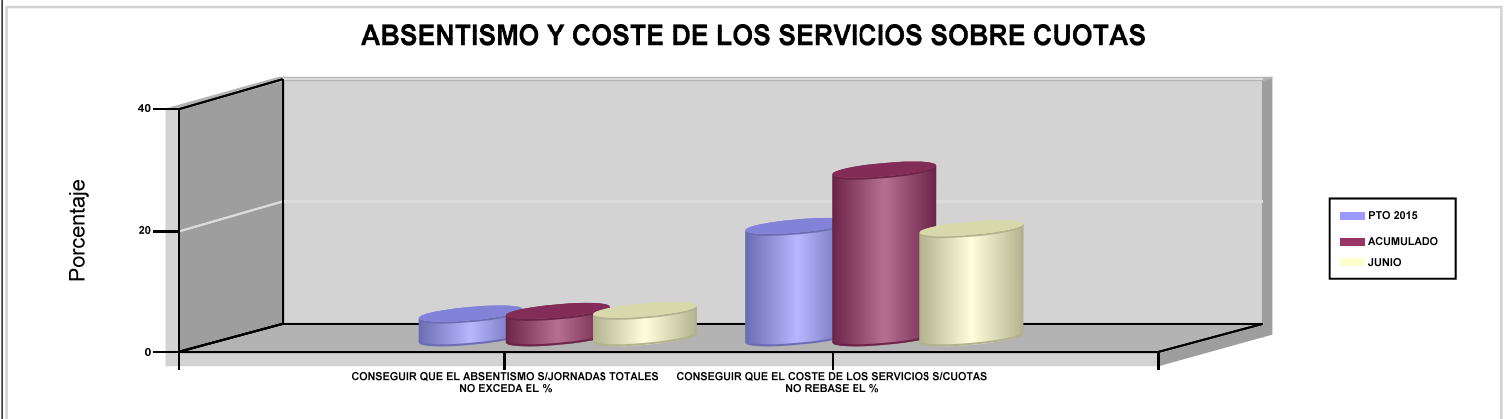

09 CONSEGUIR UN COSTE DE LOS SERVICIOS POR TRABAJADOR PROTEGIDO, EN EUROS

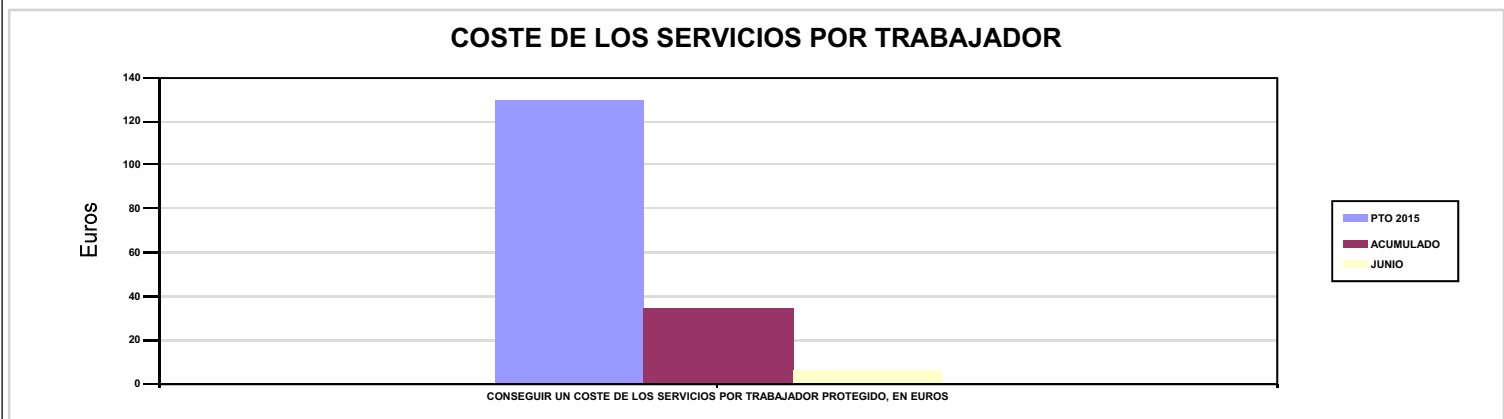





010 MUTUA UNIVERSAL		Area 1	
		G.P 11	Programa 02
PROGRAMA : INCAPACIDAD TEMPORAL Y OTRAS PRESTACIONES		RESPONSABLE:	
ACTIVIDADES			
RECONOCIMIENTO DE PRESTACIONES DE PAGO DIRECTO POR INCAPACIDAD TEMPORAL VIGILANCIA DE LOS RECONOCIMIENTOS EFECTUADOS EN RÉGIMEN DE PAGO DELEGADO VIGILANCIA DEL AGOTAMIENTO DE LOS PLAZOS DE ESTAS PREST. SEGUIMIENTO DE LA INCAPACIDAD TEMPORAL POR RÉGIMENES Y TIPOS DE PAGO (DIRECTO Y DELEGADO)			
OBJETIVOS			
CL	DENOMINACIÓN	Presupuesto 2015	EJECUCIÓN
01	CONSEGUIR UNA DURACIÓN MEDIA MÁXIMA, EN DÍAS, DE CADA PROCESO DE I.T.	38,59	35,11
02	NO SUPERAR UN PORCENTAJE DE PROCESOS DE IT RESPECTO A LOS AFILIADOS	1,43	1,52
03	CONSEGUIR UN GASTO DIRECTO MÁXIMO POR AFILIADO DE EUROS	125,86	49,75
04	CONSEGUIR UN NÚM. MEDIO MÁXIMO DE DÍAS INDEMNIZADOS POR CADA PROCESO INDEMNIZADO	64,39	65,19
05	CONSEGUIR UN GASTO DIRECTO MÁXIMO POR DÍA INDEMNIZADO DE EUROS	29,35	33,35
06	REALIZAR UN GASTO DIRECTO MÁXIMO POR PROCESO INDEMNIZADO CON ALTA EN EL PERÍODO DE EUROS	1.890,04	2.174,07
07	REALIZAR UN GASTO TOTAL MAXIMO POR AFILIADO DE EUROS	129	51,10
08	CONSEGUIR UN GASTO TOTAL MÁXIMO POR DÍA INDEMNIZADO DE EUROS	30,08	34,25
09	REALIZAR UN GASTO TOTAL MÁXIMO POR PROCESO INDEMNIZADO DE EUROS	1.937,21	2.232,97
MEDIOS HUMANOS Y FINANCIEROS			
CL	MEDIOS	Presupuesto 2015	EJECUCIÓN
10	NÚMERO DE PERSONAS EN MILES DE EUROS	52	50
11	Gastos de personal	2.541	1.317,75
12	Otros gastos de funcionamiento	4.166,80	1.831,91
13	TOTAL COSTE DE LOS SERVICIOS	6.707,80	3.149,66
14	Transferencias	315.454,16	134.474,10
16	TOTAL OPERACIONES NO FINANCIERAS	322.161,96	137.623,76
18	TOTAL GASTOS DEL PROGRAMA	322.161,96	137.623,76
INDICADORES PARA EL SEGUIMIENTO DE OBJETIVOS			
CL	DENOMINACIÓN	Presupuesto 2015	EJECUCIÓN
19	NUM. DE PROCESOS DE IT CUYA ALTA MÉDICA SE HAYA PRODUCIDO EN EL EJERCICIO	291.500	122.681
20	NUM. DE DÍAS DE BAJA RELATIVOS A PROCESOS CUYA ALTA MÉDICA SE HAYA PRODUCIDO EN EL EJERCICIO	11.250.000	4.306.779
21	NUM. DE PROCESOS EN LOS QUE EL ÚLTIMO DÍA DEL PERÍODO EL PACIENTE SE ENCUENTRA EN SITUACIÓN DE BAJA	32.200	35.922
22	POBLACIÓN PROTEGIDA EL ÚLTIMO DÍA DEL PERÍODO	2.253.869	2.358.096
23	POBLACIÓN MEDIA PROTEGIDA EN EL PERÍODO	2.244.653	2.336.887
24	GASTO DIRECTO GENERADO EN EL PERÍODO EN CONCEPTO I.T.(MILES DE EUROS) EXCL. EMPRESAS COLABORADORAS	282.510,03	116.267,18
25	NUMERO DE PROCESOS INICIADOS EN EL PERÍODO	286.000	125.181
60	NUM. DE PROCESOS INDEMNIZADOS CUYA ALTA SE HAYA PRODUCIDO EN EL PERÍODO	140.000	52.833
61	NUM. DE DÍAS INDEM.EN PERÍODO O ANT.DE LOS PROCESOS INDEM. CUYA ALTA SE HA PRODUCIDO EN EL PERÍODO	9.015.000	3.444.434
62	NUM. DE PROCESOS INDEMNIZADOS INICIADOS EN EL PERÍODO	140.500	53.195
63	NUM. DE DÍAS INDEMNIZADOS EN EL PERÍODO	9.625.000	3.486.560
64	NUM. DE PROCESOS INDEMNIZADOS INICIADOS POR CADA 1000 AFILIADOS	63	23
65	NUM. DE DÍAS INDEMNIZADOS POR CADA AFILIADO	4,29	1,49
66	GASTOS ASOCIADOS GENERADOS EN EL PERÍODO (SANITARIOS, DE ADMON Y OTROS GENERALES, EN MILES DE EUROS)	7.051	3.150
67	NUM. DE PROCESOS CESE DE ACTIVIDAD TRABAJADORES AUTONOMOS PRODUCIDOS EN EL PERIODO	914	149
68	NUM. DE PROCESOS CESE DE ACTIVIDAD TRABAJADORES AUTONOMOS QUE PREVALECEN AL FINAL DEL PERIODO	60	107
69	DURACIÓN MEDIA DE LOS PROCESOS DE CESE DE ACTIVIDAD TRABAJADORES AUTONOMOS	60	3,37
70	NUM. TOTAL DE MENSUALIDADES CESE DE ACTIVIDAD ABONADAS EN EL PERIODO	1.828	824





010 MUTUA UNIVERSAL

ÁREA 1 "PRESTACIONES ECONÓMICAS"

OBJETIVOS DEL PROGRAMA 1102 "INCAPACIDAD TEMPORAL Y OTRAS PRESTACIONES"

01 CONSEGUIR UNA DURACIÓN MEDIA MÁXIMA, EN DÍAS, DE CADA PROCESO DE I.T.

04 CONSEGUIR UN NÚM. MEDIO MÁXIMO DE DÍAS INDEMNIZADOS POR CADA PROCESO INDEMNIZADO

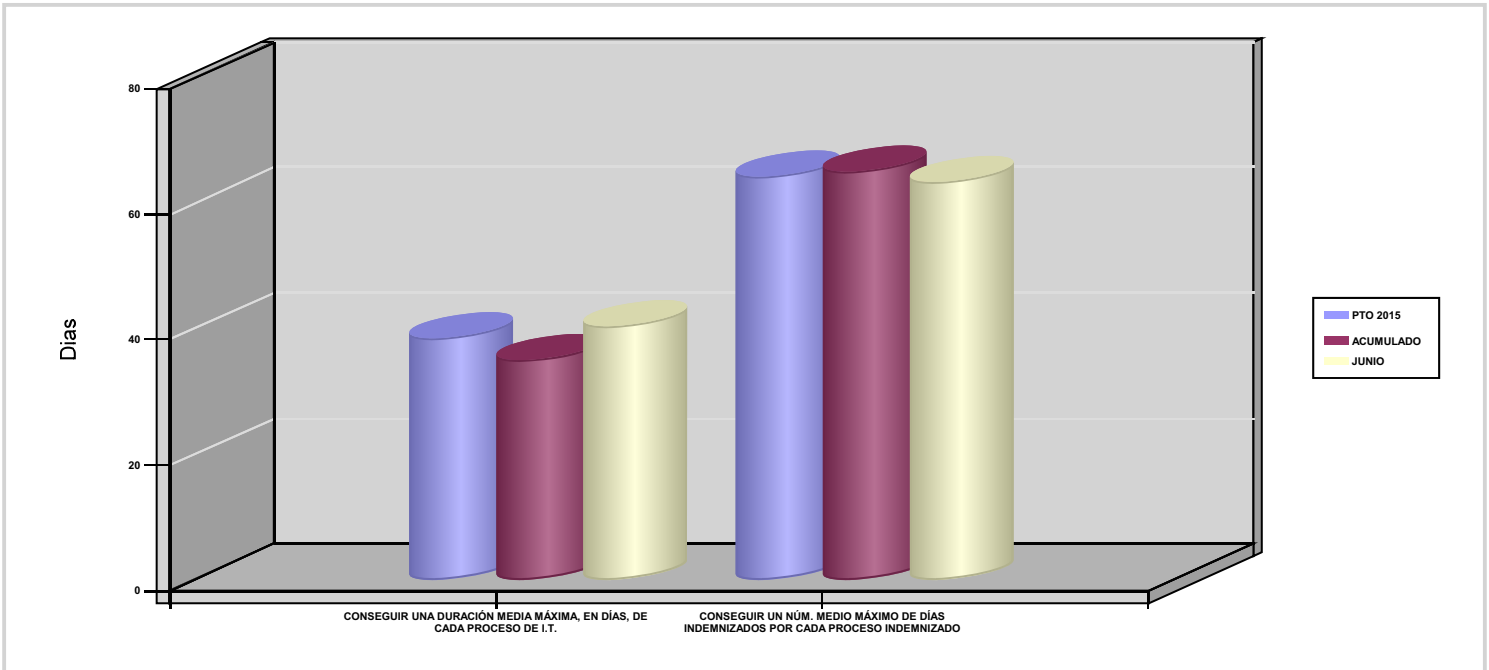

02 NO SUPERAR UN PORCENTAJE DE PROCESOS DE IT RESPECTO A LOS AFILIADOS

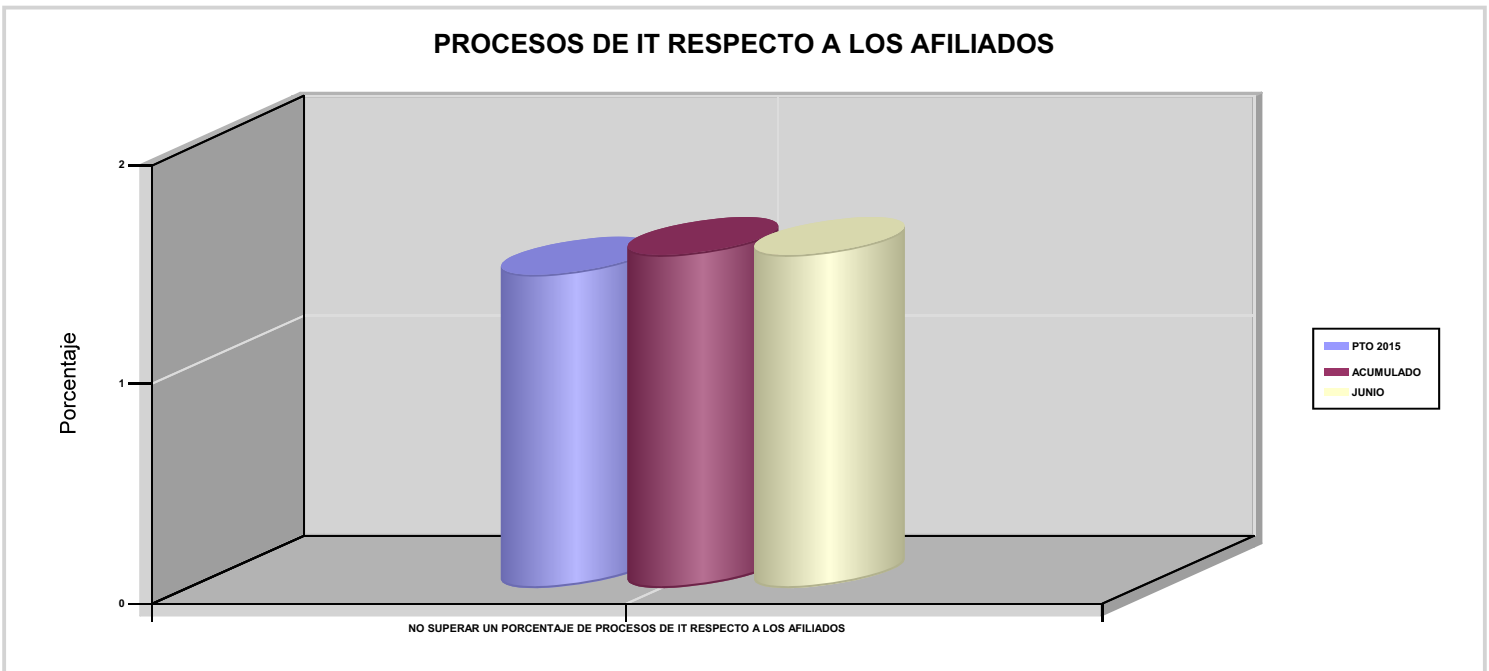



010 MUTUA UNIVERSAL

ÁREA 1 "PRESTACIONES ECONÓMICAS"

OBJETIVOS DEL PROGRAMA 1102 "INCAPACIDAD TEMPORAL Y OTRAS PRESTACIONES"

03 CONSEGUIR UN GASTO DIRECTO MÁXIMO POR AFILIADO DE EUROS

05 CONSEGUIR UN GASTO DIRECTO MÁXIMO POR DÍA INDEMNIZADO DE EUROS

07 REALIZAR UN GASTO TOTAL MAXIMO POR AFILIADO DE EUROS

08 CONSEGUIR UN GASTO TOTAL MÁXIMO POR DÍA INDEMNIZADO DE EUROS

GASTO POR AFILIADO Y DÍA

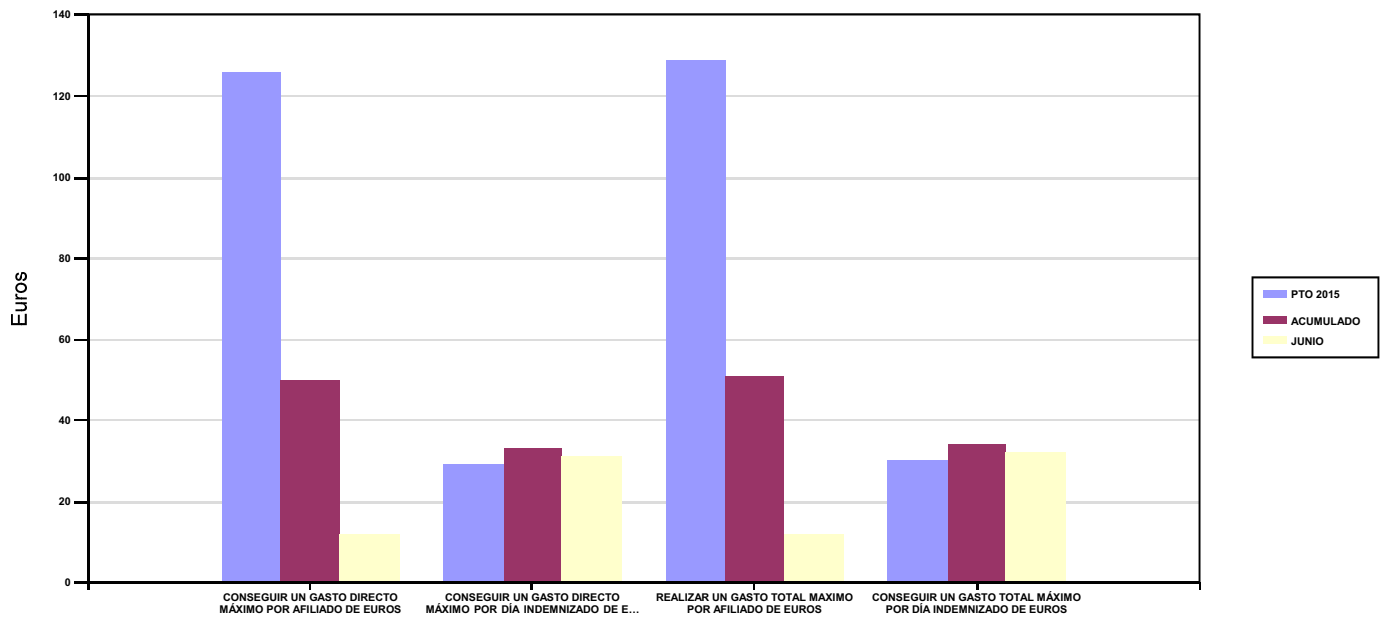

06 REALIZAR UN GASTO DIRECTO MÁXIMO POR PROCESO INDEMNIZADO CON ALTA EN EL PERÍODO DE EUROS

09 REALIZAR UN GASTO TOTAL MÁXIMO POR PROCESO INDEMNIZADO DE EUROS

COSTO MÁXIMO POR PROCESO

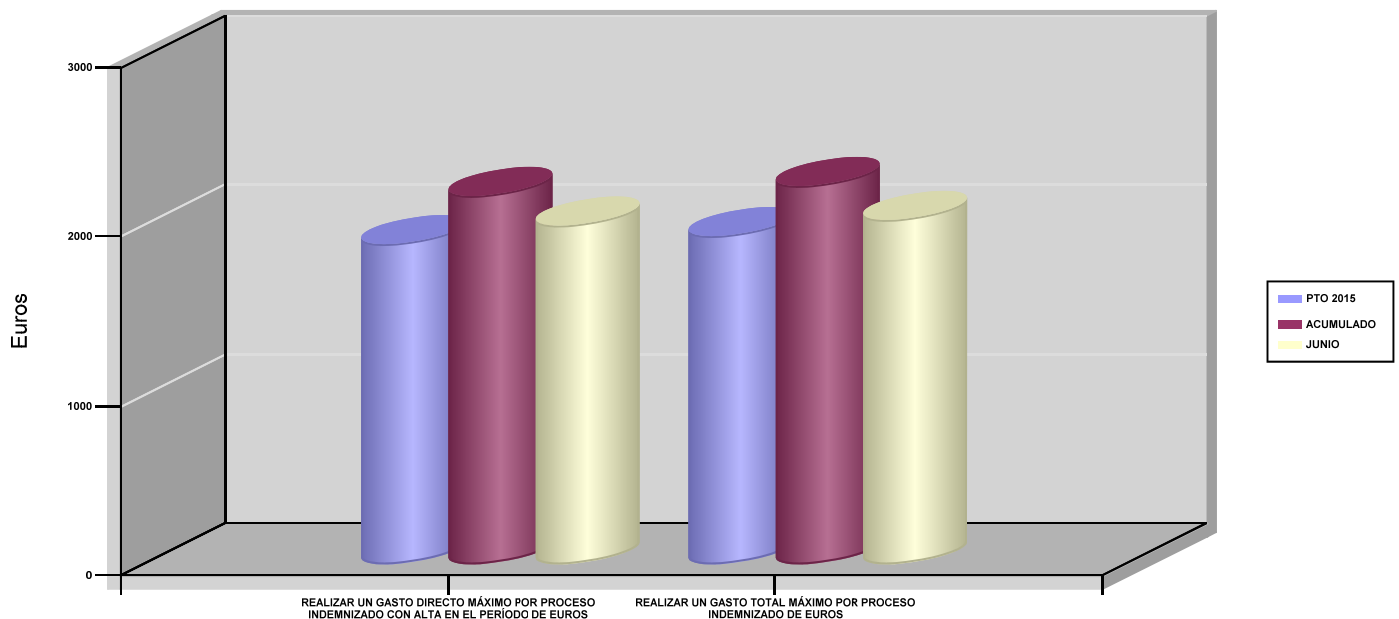



010 MUTUA UNIVERSAL		Area 1	
		G.P 11	Programa 05
PROGRAMA : CAPITALES RENTA Y OTRAS COMPENSACIONES FINANCIERAS DE ACCIDENTES DE TRABAJO		RESPONSABLE:	
<b>ACTIVIDADES</b>			
RECONOCIMIENTO DE LOS DERECHOS A PRESTACIONES VITALICIAS Y TEMPORALES A BENEFICIARIOS DE INVALIDEZ MUERTE Y SUPERVIVENCIA DE ACCIDENTES DE TRABAJO CONTROL DE CÁLCULO DE LOS CAPITALES COSTE DE RENTA DE ACCIDENTES DE TRABAJO TRAMITACIÓN DE LOS EXPEDIENTES ANTE LOS ORGANISMOS CORRESPONDIENTES			
<b>OBJETIVOS</b>			
CL	DENOMINACIÓN	Presupuesto 2015	EJECUCIÓN
01	ATENDER UN NÚMERO DE SINIESTROS DE INVALIDEZ GENERADORES DE CAPITALES RENTA	630	301
02	ATENDER UN NÚMERO DE SINIESTROS POR MUERTE GENERADORES DE CAPITALES RENTA	76	36
<b>MEDIOS HUMANOS Y FINANCIEROS</b>			
CL	MEDIOS	Presupuesto 2015	EJECUCIÓN
10	NÚMERO DE PERSONAS	32	30
	EN MILES DE EUROS		
11	Gastos de personal	2.192	967,23
12	Otros gastos de funcionamiento	593	214,86
13	TOTAL COSTE DE LOS SERVICIOS	2.785	1.182,09
14	Transferencias	253.353,16	79.714,17
16	TOTAL OPERACIONES NO FINANCIERAS	256.138,16	80.896,26
18	TOTAL GASTOS DEL PROGRAMA	256.138,16	80.896,26
<b>INDICADORES PARA EL SEGUIMIENTO DE OBJETIVOS</b>			
CL	DENOMINACIÓN	Presupuesto 2015	EJECUCIÓN
19	IMPORTE DE LOS CAPITALES RENTA POR INVALIDEZ (EN MILES DE EUROS)	84.372,59	40.847,91
20	NÚMERO DE SINIESTROS GENERADOS DE CAPITALES RENTA POR INVALIDEZ	630	301
21	IMPORTE MEDIO DE LOS CAPITALES RENTA POR INVALIDEZ (EN EUROS)	133.924,75	135.707,34
22	IMPORTE DE LOS CAPITALES RENTA POR MUERTE ( EN MILES DE EUROS)	12.773	5.347,60
23	NÚMERO DE SINIESTROS DEVENGADOS DE CAPITALES RENTA POR MUERTE	76	36
24	IMPORTE MEDIO DE LOS CAPITALES RENTA POR MUERTE (EN EUROS)	168.065,79	148.544,44
25	POBLACIÓN LABORAL PROTEGIDA POR I.M.S. AL FINAL DEL PERÍODO	1.116.469	1.174.154



010 MUTUA UNIVERSAL		Area 2	
		G.P 21	Programa 22
PROGRAMA : MEDICINA AMBULATORIA DE MUTUAS DE ACCIDENTES DE TRABAJO		RESPONSABLE:	
<b>ACTIVIDADES</b>			
GESTIÓN DE LA ASISTENCIA SANITARIA EN RÉGIMEN AMBULATORIO EN CENTROS PROPIOS DE LAS MUTUAS Y EN SUS CENTROS MANCOMUNADOS CONTROL DE LA ASISTENCIA SANITARIA PRESTADA CON MEDIOS AJENOS CREACIÓN, ADAPTA. Y MEJORA DE CENTROS PROPIOS DE LAS MUTUAS Y DE SUS CENTROS MANCOMUNADOS			
<b>OBJETIVOS</b>			
CL	DENOMINACIÓN	Presupuesto 2015	EJECUCIÓN
02	ATENDER UN PORCENTAJE DE PACIENTES CON MEDIOS PROPIOS	77,67	80,87
03	ATENDER UN NÚMERO DE PACIENTES	102.000	71.695
<b>MEDIOS HUMANOS Y FINANCIEROS</b>			
CL	MEDIOS	Presupuesto 2015	EJECUCIÓN
10	NÚMERO DE PERSONAS	1.247	1.241
	EN MILES DE EUROS		
11	Gastos de personal	56.390	30.455,20
12	Otros gastos de funcionamiento	41.328,75	17.828,37
13	TOTAL COSTE DE LOS SERVICIOS	97.718,75	48.283,57
14	Transferencias	7.952,40	3.588,55
15	Inversiones	3.191	930,09
16	TOTAL OPERACIONES NO FINANCIERAS	108.862,15	52.802,21
18	TOTAL GASTOS DEL PROGRAMA	108.862,15	52.802,21
<b>INDICADORES PARA EL SEGUIMIENTO DE OBJETIVOS</b>			
CL	DENOMINACIÓN	Presupuesto 2015	EJECUCIÓN
19	NÚMERO DE CONSULTAS NUEVAS CON MEDIOS PROPIOS	103.000	59.910
20	NÚMERO DE CONSULTAS SUCESIVAS CON MEDIOS PROPIOS	410.000	494.940
22	NÚMERO DE PACIENTES ATENDIDOS CON MEDIOS PROPIOS	102.000	71.695
23	NÚMERO DE PACIENTES ATENDIDOS CON MEDIOS AJENOS	29.325	16.963
28	POBLACIÓN LABORAL PROTEGIDA AL FINAL DEL PERÍODO POR I.T POR CONTINGENCIAS PROFESIONALES	1.113.969	1.171.748



010 MUTUA UNIVERSAL

ÁREA 2 "ASISTENCIA SANITARIA"

OBJETIVOS DEL PROGRAMA 2122 "MEDICINA AMBULATORIA DE MUTUAS DE ACCIDENTES DE TRABAJO"

02 ATENDER UN PORCENTAJE DE PACIENTES CON MEDIOS PROPIOS

% PACIENTES ATENDIDOS CON MEDIOS PROPIOS

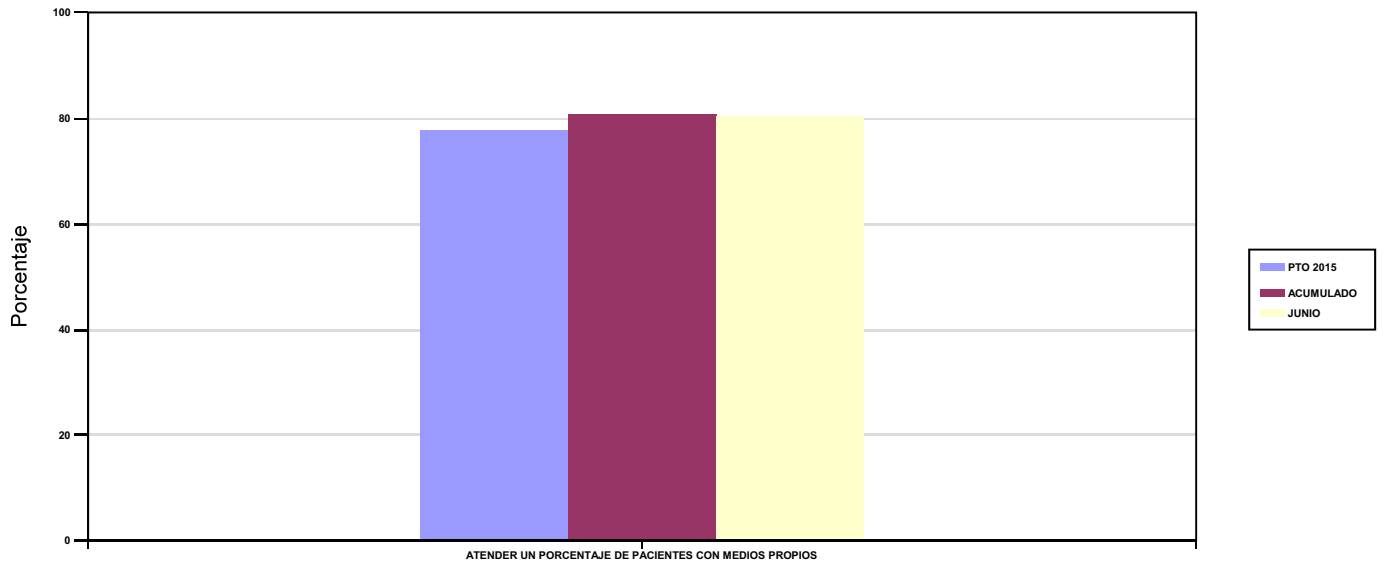

03 ATENDER UN NÚMERO DE PACIENTES

PACIENTES ATENDIDOS CON MEDIOS PROPIOS

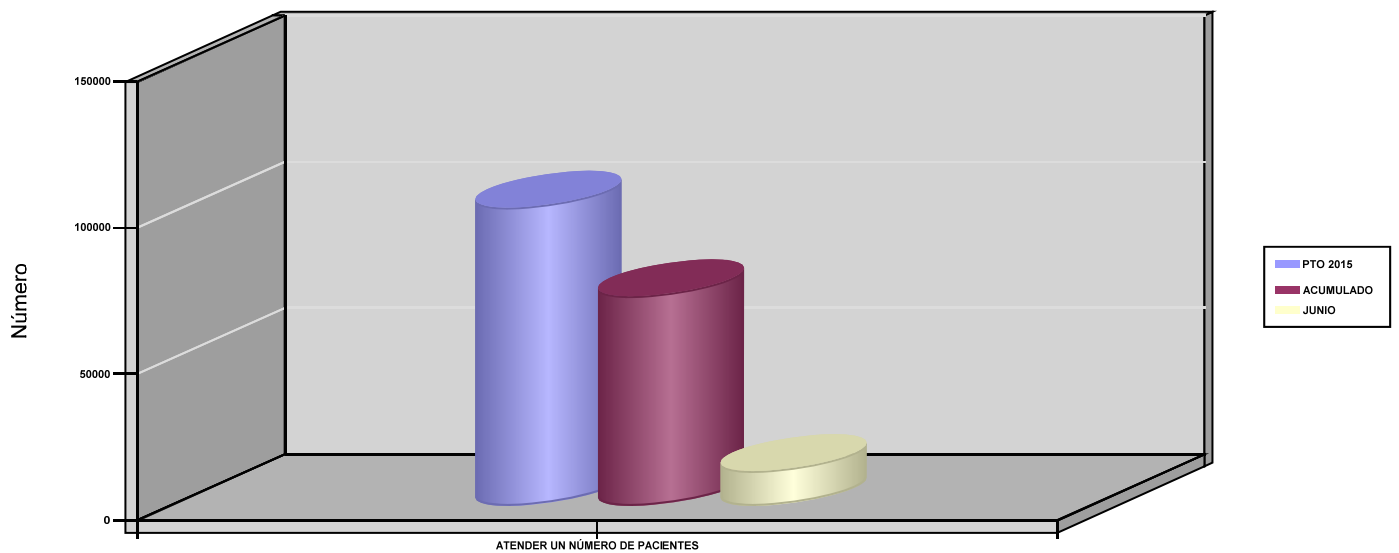



010 MUTUA UNIVERSAL		Area 2	
		G.P 22	Programa 24
PROGRAMA : MEDICINA HOSPITALARIA DE MUTUAS DE ACCIDENTES DE TRABAJO		RESPONSABLE:	
<b>ACTIVIDADES</b>			
GESTIÓN DE LA ASISTENCIA SANITARIA EN RÉGIMEN HOSPITALARIO EN CENTROS PROPIOS DE LAS MUTUAS Y EN SUS CENTROS MANCOMUNADOS CONTROL DE LA ASISTENCIA SANITARIA HOSPITALARIA PRESTADA CON MEDIOS AJENOS CREACIÓN, ADAPTACIÓN Y MEJORA DE CENTROS PROPIOS DE LAS MUTUAS Y DE SUS CENTROS MANCOMUNADOS			
<b>OBJETIVOS</b>			
CL	DENOMINACIÓN	Presupuesto 2015	EJECUCIÓN
04	CONSEGUIR UN COSTE MEDIO EN EUROS POR ESTANCIA EN CENTROS AJENOS	774,68	708,30
<b>MEDIOS HUMANOS Y FINANCIEROS</b>			
CL	MEDIOS	Presupuesto 2015	EJECUCIÓN
	EN MILES DE EUROS		
12	Otros gastos de funcionamiento	16.118,79	7.799,12
13	TOTAL COSTE DE LOS SERVICIOS	16.118,79	7.799,12
14	Transferencias	3.000,91	1.990,43
16	TOTAL OPERACIONES NO FINANCIERAS	19.119,70	9.789,55
18	TOTAL GASTOS DEL PROGRAMA	19.119,70	9.789,55
<b>INDICADORES PARA EL SEGUIMIENTO DE OBJETIVOS</b>			
CL	DENOMINACIÓN	Presupuesto 2015	EJECUCIÓN
27	COSTE ASISTENCIA HOSPITALARIA CON MEDIOS AJENOS (EN MILES DE EUROS)	16.118,79	7.799,12
28	NÚMERO DE ACCIDENTADOS INGRESADOS EN CENTROS AJENOS	3.000	1.853
29	NÚMERO DE ESTANCIAS DE ACCIDENTADOS EN CENTROS AJENOS	20.807	11.011
30	DURACIÓN MEDIA EN DÍAS DE LOS PROCESOS DE INTERNAMIENTO EN CENTROS AJENOS	6,94	5,94



010 MUTUA UNIVERSAL

ÁREA 2 "ASISTENCIA SANITARIA"

OBJETIVOS DEL PROGRAMA 2224 "MEDICINA HOSPITALARIA DE MUTUAS DE ACCIDENTES DE TRABAJO"

01 OBTENER UN PORCENTAJE DE OCUPACIÓN EN CENTROS PROPIOS

OCUPACIÓN EN CENTROS PROPIOS

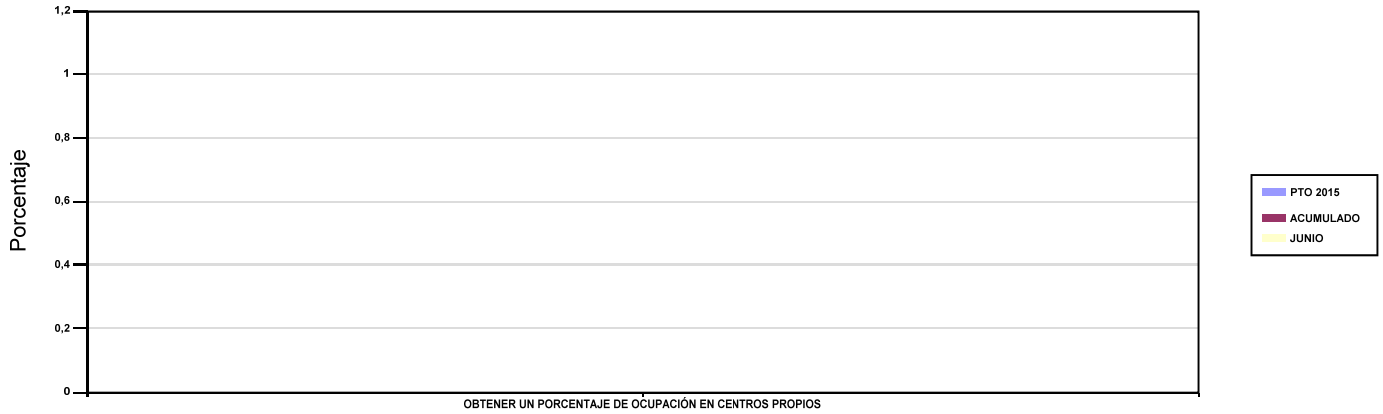

02 CONSEGUIR UNA ESTANCIA MEDIA EN CENTROS PROPIOS

ESTANCIA MEDIA

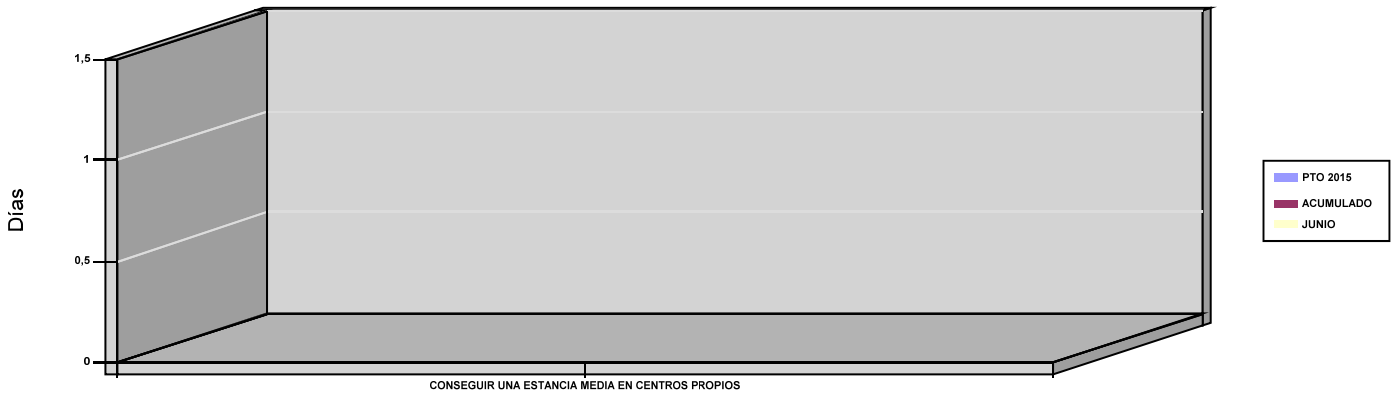

03 CONSEGUIR UN COSTE MEDIO EN EUROS POR ESTANCIA EN CENTROS PROPIOS

04 CONSEGUIR UN COSTE MEDIO EN EUROS POR ESTANCIA EN CENTROS AJENOS

COSTE MEDIO POR ESTANCIA

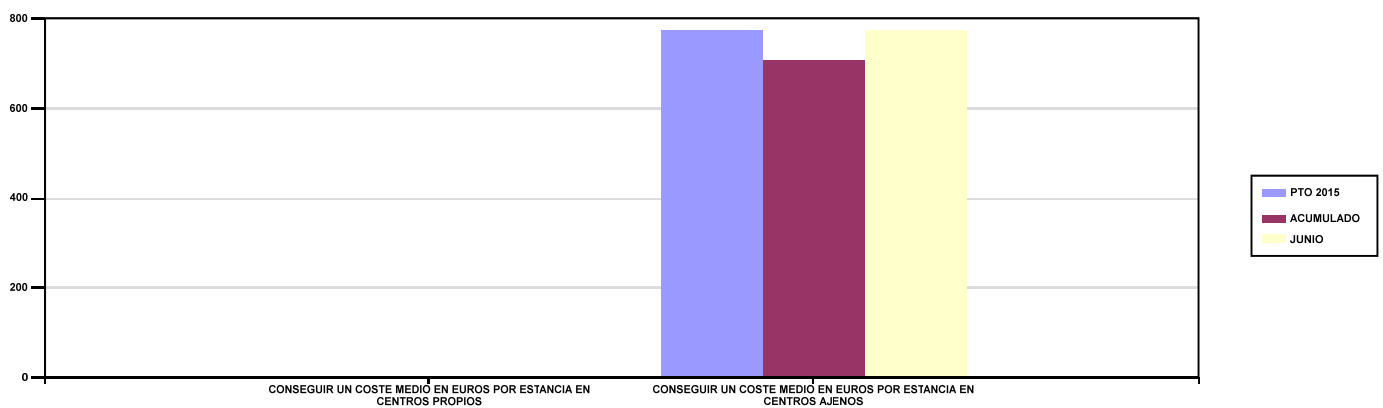



010 MUTUA UNIVERSAL		Area 3	
		G.P 34	Programa 36
PROGRAMA : HIGIENE Y SEGURIDAD EN EL TRABAJO		RESPONSABLE:	
ACTIVIDADES			
ASESORAMIENTO SOBRE GESTIÓN DE RIESGOS INVESTIGACIÓN E INSPECCIÓN DE ACCIDENTES INFORMACIÓN Y DIVULGACIÓN ESTUDIOS DE PUESTOS Y CONDICIONES DE TRABAJO			
OBJETIVOS			
CL	DENOMINACIÓN	Presupuesto 2015	EJECUCIÓN
01	REALIZAR INVESTIGACIONES DE ACCIDENTES EN UN %	0,36	0,56
02	REALIZAR ESTUDIOS SOBRE SINIESTRALIDAD EN EMPRESAS EN NÚMERO	3.700	2.055
03	REALIZAR VISITAS DE ASESOR.Y ORIENTACIÓN A C.DE TRABAJO EN MATERIA DE SEGURIDAD E HIGIENE EN N°	2.700	1.083
04	REALIZAR CURSILLOS, JORNADAS, SEMINARIOS EN NÚMERO	200	89
05	MANTENER LA SINIESTRALIDAD SOBRE EL COLECTIVO PROTEGIDO EN UN %	3,49	1,81
07	REALIZAR CAMPAÑAS DE SENSIBILIZACIÓN Y EDUCACIÓN EN NÚMERO	240	155
08	REALIZAR ACTUACIONES DE ASESORAMIENTO EN NÚMERO	10.000	6.326
09	REALIZAR CAMPAÑAS DE DIVULGACIÓN EN NÚMERO	60.000	2.719
MEDIOS HUMANOS Y FINANCIEROS			
CL	MEDIOS	Presupuesto 2015	EJECUCIÓN
10	NÚMERO DE PERSONAS	38	38
	EN MILES DE EUROS		
11	Gastos de personal	1.758	1.115,51
12	Otros gastos de funcionamiento	510	140,45
13	TOTAL COSTE DE LOS SERVICIOS	2.268	1.255,96
15	Inversiones	10	0
16	TOTAL OPERACIONES NO FINANCIERAS	2.278	1.255,96
18	TOTAL GASTOS DEL PROGRAMA	2.278	1.255,96
INDICADORES PARA EL SEGUIMIENTO DE OBJETIVOS			
CL	DENOMINACIÓN	Presupuesto 2015	EJECUCIÓN
19	NÚMERO DE ACCIDENTES INVESTIGADOS	140	118
20	NÚMERO DE ACCIDENTES ACAECIDOS	39.000	21.202
21	NÚMERO DE ESTUDIOS DE SINIESTRALIDAD EN EMPRESAS REALIZADOS	3.700	2.055
22	NÚMERO DE VISITAS A CENTROS DE TRABAJO REALIZADAS	2.700	1.083
23	NÚMERO DE ENCUESTAS EN MATERIA PREVENTIVA REALIZADAS	1.000	358
24	NÚMERO DE CURSILLOS, JORNADAS Y SEMINARIOS EN MATERIA PREVENTIVA REALIZADOS	200	89
25	NÚMERO DE ASISTENTES A LOS CURSILLOS, JORNADAS Y SEMINARIOS	1.600	500
26	NÚMERO DE ACCIDENTADOS EN EL PERÍODO	39.000	21.202
27	POBLACIÓN LABORAL PROTEGIDA AL FINAL DEL PERÍODO POR I.M.S. POR CONTINGENCIAS PROFESIONALES	1.116.469	1.174.154
29	NUMERO DE ENFERMEDADES PROFESIONALES INVESTIGADAS	30	5
30	NÚMERO DE CAMPAÑAS DE SENSIBILIZACIÓN Y EDUCACIÓN PREVENTIVA REALIZADAS	240	155
31	NÚMERO DE PUBLICACIONES EN MATERIA PREVENTIVA REALIZADAS	350.000	17.402
32	NÚMERO DE ACTUACIONES DE ASESORAMIENTO EN MATERIA PREVENTIVA REALIZADAS	10.000	6.326
33	NÚMERO DE CAMPAÑAS DE DIVULGACIÓN EN MATERIA PREVENTIVA REALIZADAS	60.000	2.719





010 MUTUA UNIVERSAL		Area 4	
		G.P 43	Programa 64
PROGRAMA : ADMINISTRACIÓN DEL PATRIMONIO		RESPONSABLE:	
<b>ACTIVIDADES</b>			
GESTIONAR Y CONTROLAR LA SITUACIÓN Y VARIACIÓN FINANCIERA Y PATRIMONIAL			
<b>OBJETIVOS</b>			
CL	DENOMINACIÓN	Presupuesto 2015	EJECUCIÓN
02	OBTENER UN % DE RENTABILIDAD MEDIA DE LA CARTERA DE VALORES	3	2,48
09	OBTENER UN % DE EXCEDENTE DE GESTIÓN SOBRE CUOTAS	21,67	-42,64
<b>MEDIOS HUMANOS Y FINANCIEROS</b>			
CL	MEDIOS	Presupuesto 2015	EJECUCIÓN
EN MILES DE EUROS			
14	Transferencias	70.229,78	261.144,76
16	TOTAL OPERACIONES NO FINANCIERAS	70.229,78	261.144,76
17	TOTAL OPERACIONES FINANCIERAS	220.045,67	0
18	TOTAL GASTOS DEL PROGRAMA	290.275,45	261.144,76
<b>INDICADORES PARA EL SEGUIMIENTO DE OBJETIVOS</b>			
CL	DENOMINACIÓN	Presupuesto 2015	EJECUCIÓN
24	IMPORTE MEDIO DE LA CARTERA DE VALORES (EN MILES DE EUROS)	500.000	453.409
25	RENDIMIENTO NETO EN EL PERÍODO DE LA CARTERA DE VALORES (EN MILES DE EUROS)	14.980	11.255,31
40	EXCEDENTE DE GESTIÓN EN EL PERÍODO (EN MILES DE EUROS)	200.231,55	-86.324,86
41	RECAUDACIÓN POR CUOTAS EN EL PERÍODO (EN MILES DE EUROS)	923.866,63	202.430,41



010 MUTUA UNIVERSAL		Area 4	
		G.P 45	Programa 91
PROGRAMA : DIRECCIÓN Y SERVICIOS GENERALES		RESPONSABLE:	
<b>ACTIVIDADES</b>			
DIRIGIR, COORDINAR Y APOYAR LAS ACTIVIDADES DE LA ENTIDAD INSPECCIONAR LOS CENTROS Y SERVICIOS PROPIOS Y CONCERTADOS GESTIONAR Y COORDINAR LA POLÍTICA DE PERSONAL, SUMINISTROS Y MANTENIMIENTO ELABORAR Y GESTIONAR LOS PRESUPUESTOS			
<b>OBJETIVOS</b>			
CL	DENOMINACIÓN	Presupuesto 2015	EJECUCIÓN
01	CONSEGUIR QUE EL ABSENTISMO S/JORNADAS TOTALES NO EXCEDA EL %	4,33	4,55
08	CONSEGUIR QUE EL COSTE DE LOS SERVICIOS S/CUOTAS NO REBASE EL %	18,43	41,19
09	CONSEGUIR UN COSTE DE LOS SERVICIOS POR TRABAJADOR PROTEGIDO, EN EUROS	131,47	61,62
<b>MEDIOS HUMANOS Y FINANCIEROS</b>			
CL	MEDIOS	Presupuesto 2015	EJECUCIÓN
10	NÚMERO DE PERSONAS	431	427
	EN MILES DE EUROS		
11	Gastos de personal	25.163	14.424,68
12	Otros gastos de funcionamiento	19.470	7.284,79
13	TOTAL COSTE DE LOS SERVICIOS	44.633	21.709,47
14	Transferencias	3.210,99	408,49
15	Inversiones	617	90,43
16	TOTAL OPERACIONES NO FINANCIERAS	48.460,99	22.208,39
17	TOTAL OPERACIONES FINANCIERAS	3.800	655,20
18	TOTAL GASTOS DEL PROGRAMA	52.260,99	22.863,59
<b>INDICADORES PARA EL SEGUIMIENTO DE OBJETIVOS</b>			
CL	DENOMINACIÓN	Presupuesto 2015	EJECUCIÓN
25	NÚMERO DE JORNADAS LABORALES DE TODO EL PERSONAL DE LA ENTIDAD	381.100	209.900
26	NÚMERO DE JORNADAS LABORALES PERDIDAS DE TODO EL PERSONAL DE LA ENTIDAD	16.500	9.560
40	IMPORTE TOTAL DEL COSTE DE LOS SERVICIOS DE LA ENTIDAD (EN MILES DE EUROS)	170.231,34	83.379,88
41	RECAUDACIÓN POR CUOTAS (EN MILES DE EUROS)	923.866,63	202.430,41
42	POBLACIÓN LABORAL TOTAL PROTEGIDA AL FINAL DEL PERÍODO	1.294.859	1.353.087



010 MUTUA UNIVERSAL

ÁREA 4 "TESORERÍA, INFORMÁTICA Y OTRAS"

OBJETIVOS DEL PROGRAMA 4364 "ADMINISTRACIÓN DEL PATRIMONIO"

02 OBTENER UN % DE RENTABILIDAD MEDIA DE LA CARTERA DE VALORES

09 OBTENER UN % DE EXCEDENTE DE GESTIÓN SOBRE CUOTAS

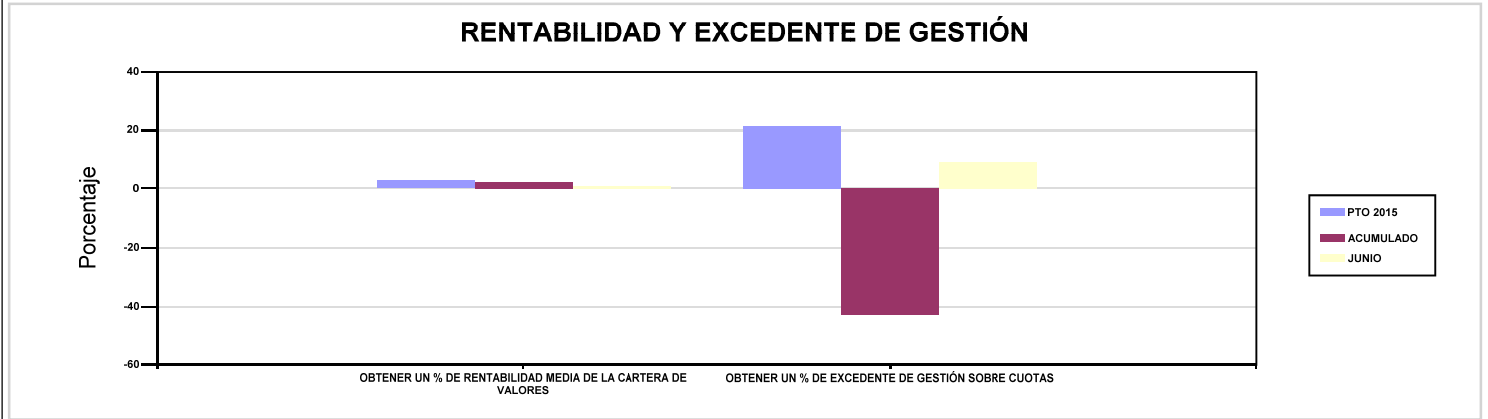

010 MUTUA UNIVERSAL

ÁREA 4 "TESORERÍA, INFORMÁTICA Y OTRAS"

OBJETIVOS DEL PROGRAMA 4591 "DIRECCIÓN Y SERVICIOS GENERALES"

01 CONSEGUIR QUE EL ABSENTISMO S/JORNADAS TOTALES NO EXCEDA EL %

08 CONSEGUIR QUE EL COSTE DE LOS SERVICIOS S/CUOTAS NO REBASE EL %

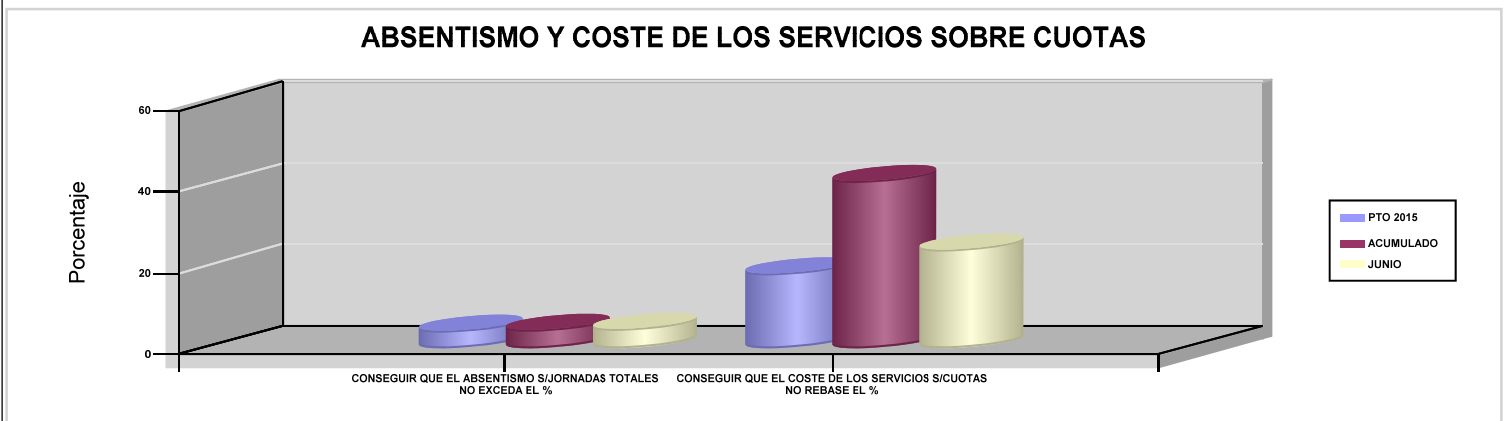

09 CONSEGUIR UN COSTE DE LOS SERVICIOS POR TRABAJADOR PROTEGIDO, EN EUROS

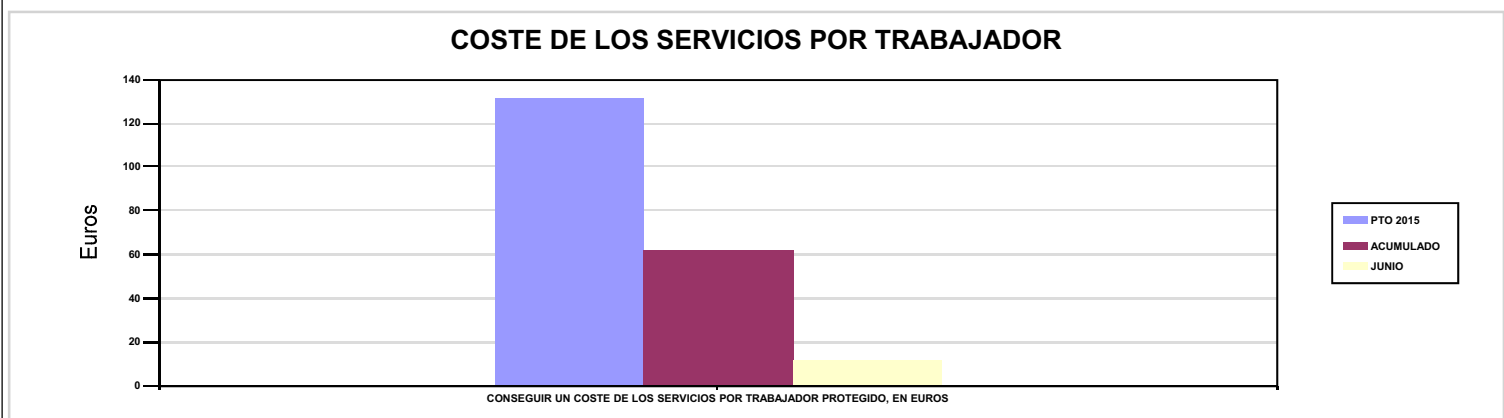





011 MAZ		Area 1	
		G.P 11	Programa 02
PROGRAMA : INCAPACIDAD TEMPORAL Y OTRAS PRESTACIONES		RESPONSABLE:	
<b>ACTIVIDADES</b>			
RECONOCIMIENTO DE PRESTACIONES DE PAGO DIRECTO POR INCAPACIDAD TEMPORAL VIGILANCIA DE LOS RECONOCIMIENTOS EFECTUADOS EN RÉGIMEN DE PAGO DELEGADO VIGILANCIA DEL AGOTAMIENTO DE LOS PLAZOS DE ESTAS PREST. SEGUIMIENTO DE LA INCAPACIDAD TEMPORAL POR RÉGIMENES Y TIPOS DE PAGO (DIRECTO Y DELEGADO)			
<b>OBJETIVOS</b>			
CL	DENOMINACIÓN	Presupuesto 2015	EJECUCIÓN
01	CONSEGUIR UNA DURACIÓN MEDIA MÁXIMA, EN DÍAS, DE CADA PROCESO DE I.T.	31,84	37,56
02	NO SUPERAR UN PORCENTAJE DE PROCESOS DE IT RESPECTO A LOS AFILIADOS	1,10	1,39
03	CONSEGUIR UN GASTO DIRECTO MÁXIMO POR AFILIADO DE EUROS	122,12	45,28
04	CONSEGUIR UN NÚM. MEDIO MÁXIMO DE DÍAS INDEMNIZADOS POR CADA PROCESO INDEMNIZADO	54,76	65,13
05	CONSEGUIR UN GASTO DIRECTO MÁXIMO POR DÍA INDEMNIZADO DE EUROS	37,63	20,59
06	REALIZAR UN GASTO DIRECTO MÁXIMO POR PROCESO INDEMNIZADO CON ALTA EN EL PERÍODO DE EUROS	2.060,48	1.341,07
07	REALIZAR UN GASTO TOTAL MAXIMO POR AFILIADO DE EUROS	130,98	50,91
08	CONSEGUIR UN GASTO TOTAL MÁXIMO POR DÍA INDEMNIZADO DE EUROS	40,36	23,15
09	REALIZAR UN GASTO TOTAL MÁXIMO POR PROCESO INDEMNIZADO DE EUROS	2.209,91	1.507,94
<b>MEDIOS HUMANOS Y FINANCIEROS</b>			
CL	MEDIOS	Presupuesto 2015	EJECUCIÓN
10	NÚMERO DE PERSONAS EN MILES DE EUROS	233	226
11	Gastos de personal	8.281,99	3.726,82
12	Otros gastos de funcionamiento	3.057,34	1.611,56
13	TOTAL COSTE DE LOS SERVICIOS	11.339,33	5.338,38
14	Transferencias	143.143,17	51.601,41
15	Inversiones	3,76	2,63
16	TOTAL OPERACIONES NO FINANCIERAS	154.486,26	56.942,42
18	TOTAL GASTOS DEL PROGRAMA	154.486,26	56.942,42
<b>INDICADORES PARA EL SEGUIMIENTO DE OBJETIVOS</b>			
CL	DENOMINACIÓN	Presupuesto 2015	EJECUCIÓN
19	NUM. DE PROCESOS DE IT CUYA ALTA MÉDICA SE HAYA PRODUCIDO EN EL EJERCICIO	117.900	64.499
20	NUM. DE DÍAS DE BAJA RELATIVOS A PROCESOS CUYA ALTA MÉDICA SE HAYA PRODUCIDO EN EL EJERCICIO	3.754.464	2.422.679
21	NUM. DE PROCESOS EN LOS QUE EL ÚLTIMO DÍA DEL PERÍODO EL PACIENTE SE ENCUENTRA EN SITUACIÓN DE BAJA	11.503	13.461
22	POBLACIÓN PROTEGIDA EL ÚLTIMO DÍA DEL PERÍODO	1.041.371	968.389
23	POBLACIÓN MEDIA PROTEGIDA EN EL PERÍODO	1.031.914	947.529
24	GASTO DIRECTO GENERADO EN EL PERÍODO EN CONCEPTO I.T.(MILES DE EUROS) EXCL. EMPRESAS COLABORADORAS	126.015,96	42.903,91
25	NUMERO DE PROCESOS INICIADOS EN EL PERÍODO	118.653	65.579
60	NUM. DE PROCESOS INDEMNIZADOS CUYA ALTA SE HAYA PRODUCIDO EN EL PERÍODO	54.516	30.843
61	NUM. DE DÍAS INDEM.EN PERÍODO O ANT.DE LOS PROCESOS INDEM. CUYA ALTA SE HA PRODUCIDO EN EL PERÍODO	2.985.076	2.008.736
62	NUM. DE PROCESOS INDEMNIZADOS INICIADOS EN EL PERÍODO	52.248	30.378
63	NUM. DE DÍAS INDEMNIZADOS EN EL PERÍODO	3.348.796	2.083.584
64	NUM. DE PROCESOS INDEMNIZADOS INICIADOS POR CADA 1000 AFILIADOS	51	32
65	NUM. DE DÍAS INDEMNIZADOS POR CADA AFILIADO	3,25	2,20
66	GASTOS ASOCIADOS GENERADOS EN EL PERÍODO (SANITARIOS, DE ADMON Y OTROS GENERALES, EN MILES DE EUROS)	9.139	5.338,38
67	NUM. DE PROCESOS CESE DE ACTIVIDAD TRABAJADORES AUTONOMOS PRODUCIDOS EN EL PERIODO	114	32
68	NUM. DE PROCESOS CESE DE ACTIVIDAD TRABAJADORES AUTONOMOS QUE PREVALECN AL FINAL DEL PERIODO	30	47
69	DURACIÓN MEDIA DE LOS PROCESOS DE CESE DE ACTIVIDAD TRABAJADORES AUTONOMOS	5,36	7,98
70	NUM. TOTAL DE MENSUALIDADES CESE DE ACTIVIDAD ABONADAS EN EL PERIODO	588	302



011 MAZ

ÁREA 1 "PRESTACIONES ECONÓMICAS"

OBJETIVOS DEL PROGRAMA 1102 "INCAPACIDAD TEMPORAL Y OTRAS PRESTACIONES"

01 CONSEGUIR UNA DURACIÓN MEDIA MÁXIMA, EN DÍAS, DE CADA PROCESO DE I.T.

04 CONSEGUIR UN NÚM. MEDIO MÁXIMO DE DÍAS INDEMNIZADOS POR CADA PROCESO INDEMNIZADO

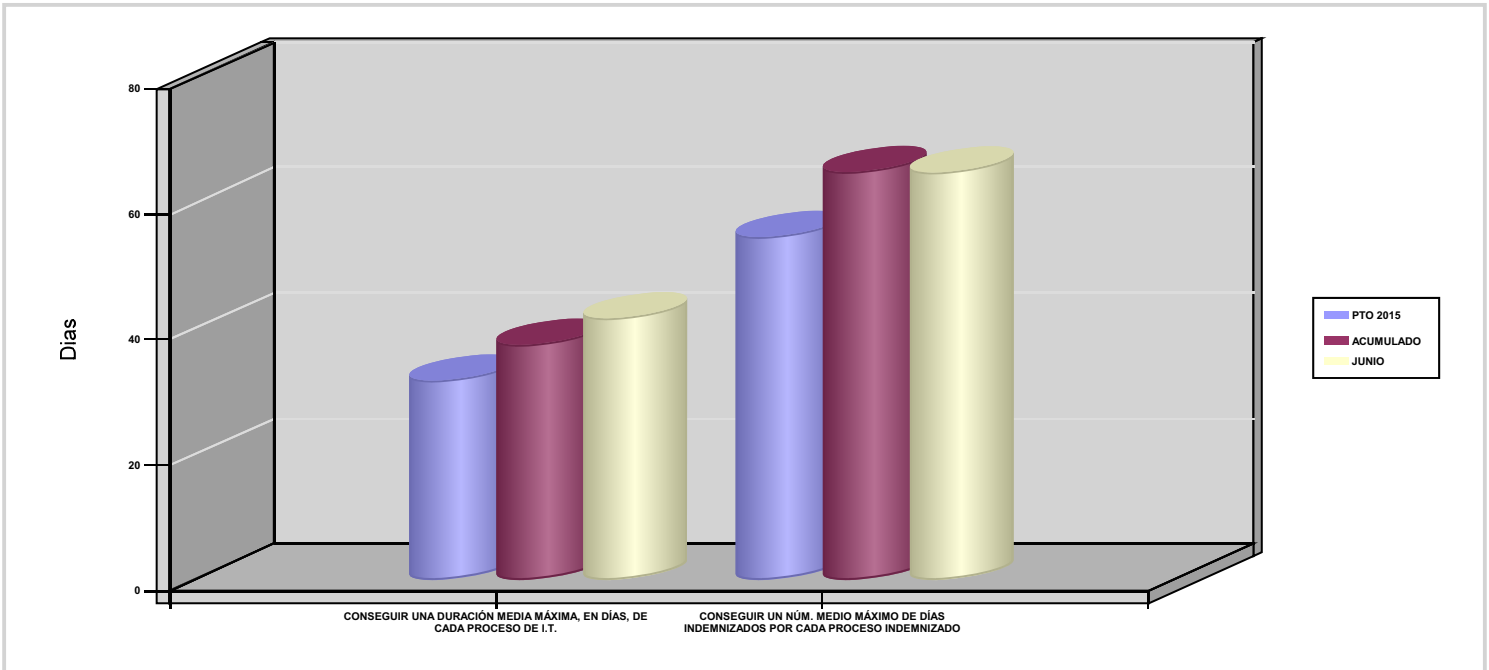

02 NO SUPERAR UN PORCENTAJE DE PROCESOS DE IT RESPECTO A LOS AFILIADOS

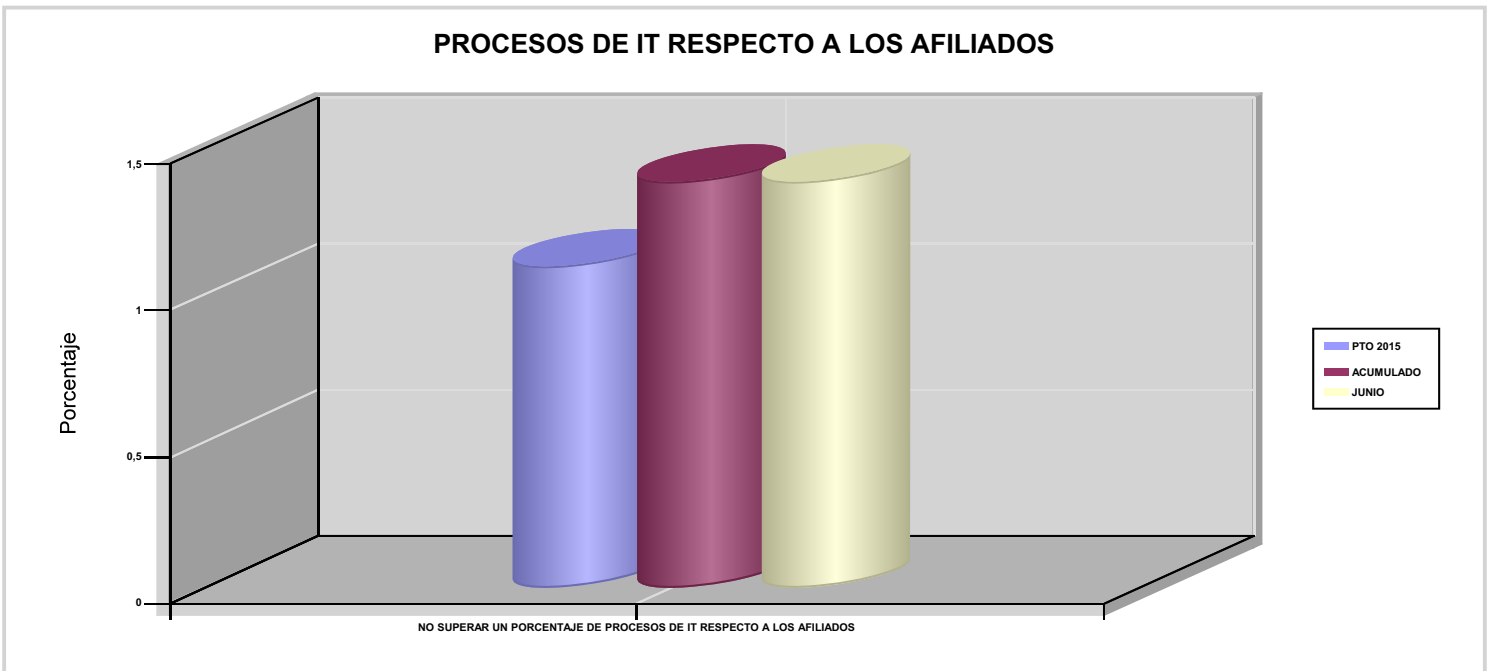



011 MAZ

ÁREA 1 "PRESTACIONES ECONÓMICAS"

OBJETIVOS DEL PROGRAMA 1102 "INCAPACIDAD TEMPORAL Y OTRAS PRESTACIONES"

03 CONSEGUIR UN GASTO DIRECTO MÁXIMO POR AFILIADO DE EUROS

05 CONSEGUIR UN GASTO DIRECTO MÁXIMO POR DÍA INDEMNIZADO DE EUROS

07 REALIZAR UN GASTO TOTAL MAXIMO POR AFILIADO DE EUROS

08 CONSEGUIR UN GASTO TOTAL MÁXIMO POR DÍA INDEMNIZADO DE EUROS

GASTO POR AFILIADO Y DÍA

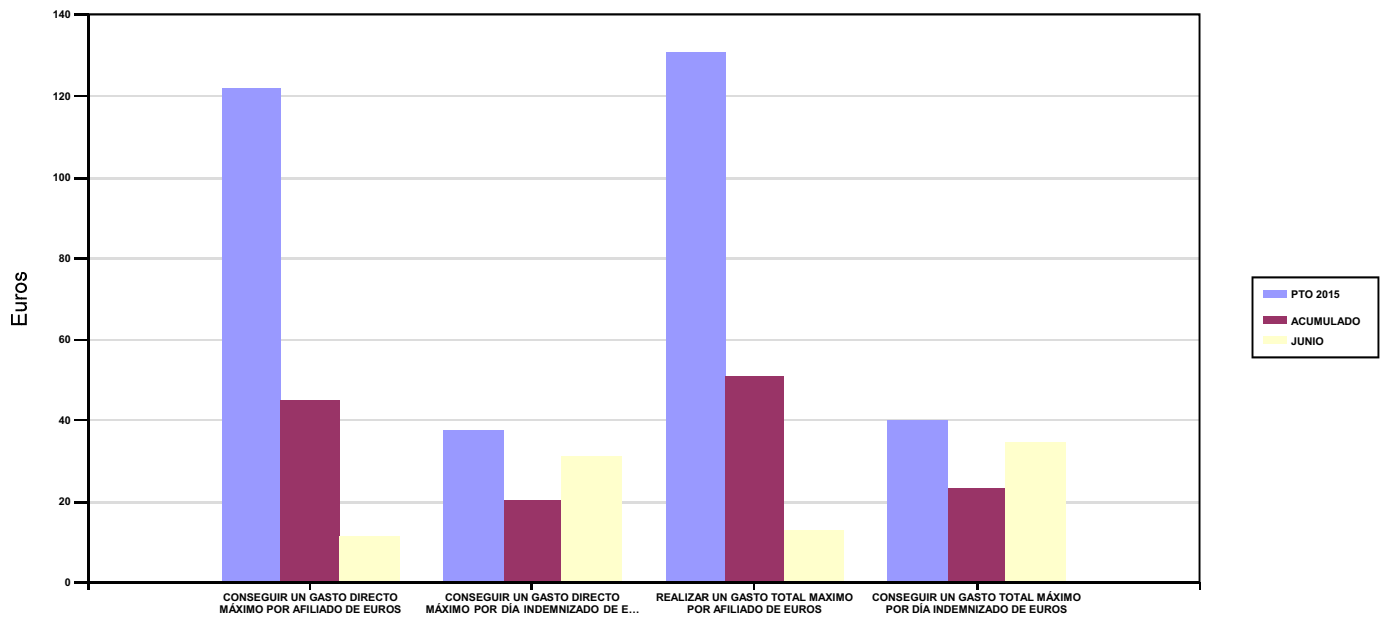

06 REALIZAR UN GASTO DIRECTO MÁXIMO POR PROCESO INDEMNIZADO CON ALTA EN EL PERÍODO DE EUROS

09 REALIZAR UN GASTO TOTAL MÁXIMO POR PROCESO INDEMNIZADO DE EUROS

COSTO MÁXIMO POR PROCESO

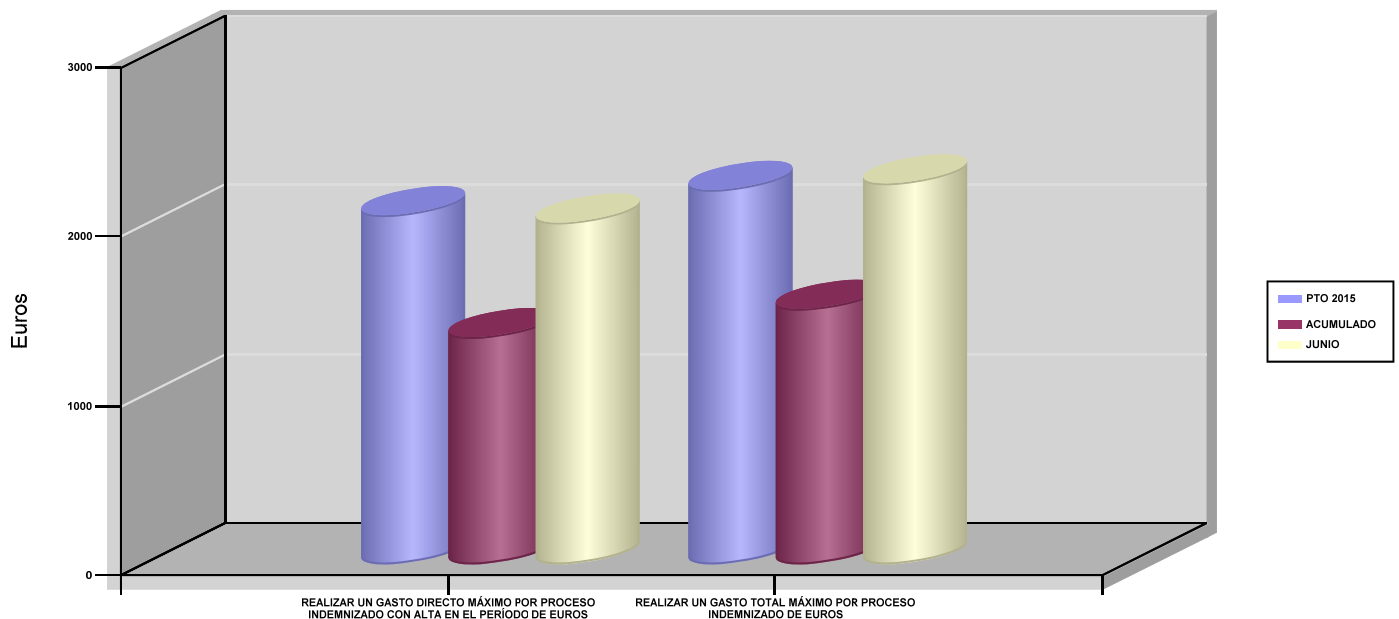



011 MAZ		Area 1	
		G.P 11	Programa 05
PROGRAMA : CAPITALES RENTA Y OTRAS COMPENSACIONES FINANCIERAS DE ACCIDENTES DE TRABAJO		RESPONSABLE:	
<b>ACTIVIDADES</b>			
RECONOCIMIENTO DE LOS DERECHOS A PRESTACIONES VITALICIAS Y TEMPORALES A BENEFICIARIOS DE INVALIDEZ MUERTE Y SUPERVIVENCIA DE ACCIDENTES DE TRABAJO CONTROL DE CÁLCULO DE LOS CAPITALES COSTE DE RENTA DE ACCIDENTES DE TRABAJO TRAMITACIÓN DE LOS EXPEDIENTES ANTE LOS ORGANISMOS CORRESPONDIENTES			
<b>OBJETIVOS</b>			
CL	DENOMINACIÓN	Presupuesto 2015	EJECUCIÓN
01	ATENDER UN NÚMERO DE SINIESTROS DE INVALIDEZ GENERADORES DE CAPITALES RENTA	138	90
02	ATENDER UN NÚMERO DE SINIESTROS POR MUERTE GENERADORES DE CAPITALES RENTA	39	17
<b>MEDIOS HUMANOS Y FINANCIEROS</b>			
CL	MEDIOS	Presupuesto 2015	EJECUCIÓN
EN MILES DE EUROS			
14	Transferencias	122.669,87	37.598,26
16	TOTAL OPERACIONES NO FINANCIERAS	122.669,87	37.598,26
18	TOTAL GASTOS DEL PROGRAMA	122.669,87	37.598,26
<b>INDICADORES PARA EL SEGUIMIENTO DE OBJETIVOS</b>			
CL	DENOMINACIÓN	Presupuesto 2015	EJECUCIÓN
19	IMPORTE DE LOS CAPITALES RENTA POR INVALIDEZ (EN MILES DE EUROS)	40.442,98	18.595,08
20	NÚMERO DE SINIESTROS GENERADOS DE CAPITALES RENTA POR INVALIDEZ	138	90
21	IMPORTE MEDIO DE LOS CAPITALES RENTA POR INVALIDEZ (EN EUROS)	293.065,07	206.612
22	IMPORTE DE LOS CAPITALES RENTA POR MUERTE ( EN MILES DE EUROS)	8.675,26	3.450,37
23	NÚMERO DE SINIESTROS DEVENGADOS DE CAPITALES RENTA POR MUERTE	39	17
24	IMPORTE MEDIO DE LOS CAPITALES RENTA POR MUERTE (EN EUROS)	222.442,56	202.962,94
25	POBLACIÓN LABORAL PROTEGIDA POR I.M.S. AL FINAL DEL PERÍODO	550.735	520.574





011 MAZ		Area 2	
		G.P 21	Programa 22
PROGRAMA : MEDICINA AMBULATORIA DE MUTUAS DE ACCIDENTES DE TRABAJO		RESPONSABLE:	
<b>ACTIVIDADES</b>			
GESTIÓN DE LA ASISTENCIA SANITARIA EN RÉGIMEN AMBULATORIO EN CENTROS PROPIOS DE LAS MUTUAS Y EN SUS CENTROS MANCOMUNADOS CONTROL DE LA ASISTENCIA SANITARIA PRESTADA CON MEDIOS AJENOS CREACIÓN, ADAPTA. Y MEJORA DE CENTROS PROPIOS DE LAS MUTUAS Y DE SUS CENTROS MANCOMUNADOS			
<b>OBJETIVOS</b>			
CL	DENOMINACIÓN	Presupuesto 2015	EJECUCIÓN
02	ATENDER UN PORCENTAJE DE PACIENTES CON MEDIOS PROPIOS	72.73	81,84
03	ATENDER UN NÚMERO DE PACIENTES	91.872	45.774
<b>MEDIOS HUMANOS Y FINANCIEROS</b>			
CL	MEDIOS	Presupuesto 2015	EJECUCIÓN
10	NÚMERO DE PERSONAS	245	236
	EN MILES DE EUROS		
11	Gastos de personal	8.384,35	3.845,21
12	Otros gastos de funcionamiento	11.976,16	3.822,78
13	TOTAL COSTE DE LOS SERVICIOS	20.360,51	7.667,99
14	Transferencias	3.652,50	1.657,51
15	Inversiones	234,05	55,75
16	TOTAL OPERACIONES NO FINANCIERAS	24.247,06	9.381,25
18	TOTAL GASTOS DEL PROGRAMA	24.247,06	9.381,25
<b>INDICADORES PARA EL SEGUIMIENTO DE OBJETIVOS</b>			
CL	DENOMINACIÓN	Presupuesto 2015	EJECUCIÓN
19	NÚMERO DE CONSULTAS NUEVAS CON MEDIOS PROPIOS	114.237	39.427
20	NÚMERO DE CONSULTAS SUCESIVAS CON MEDIOS PROPIOS	164.070	57.955
22	NÚMERO DE PACIENTES ATENDIDOS CON MEDIOS PROPIOS	91.872	45.774
23	NÚMERO DE PACIENTES ATENDIDOS CON MEDIOS AJENOS	34.446	10.155
28	POBLACIÓN LABORAL PROTEGIDA AL FINAL DEL PERÍODO POR I.T POR CONTINGENCIAS PROFESIONALES	548.611	515.889



011 MAZ

ÁREA 2 "ASISTENCIA SANITARIA"

OBJETIVOS DEL PROGRAMA 2122 "MEDICINA AMBULATORIA DE MUTUAS DE ACCIDENTES DE TRABAJO"

02 ATENDER UN PORCENTAJE DE PACIENTES CON MEDIOS PROPIOS

% PACIENTES ATENDIDOS CON MEDIOS PROPIOS

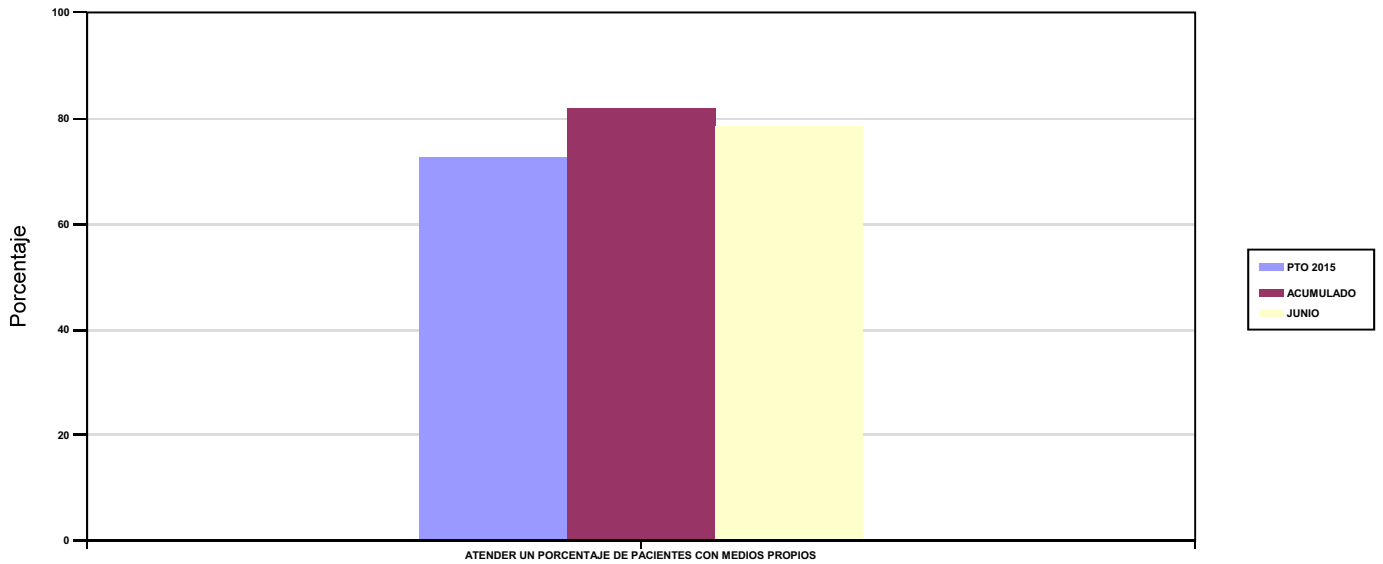

03 ATENDER UN NÚMERO DE PACIENTES

PACIENTES ATENDIDOS CON MEDIOS PROPIOS

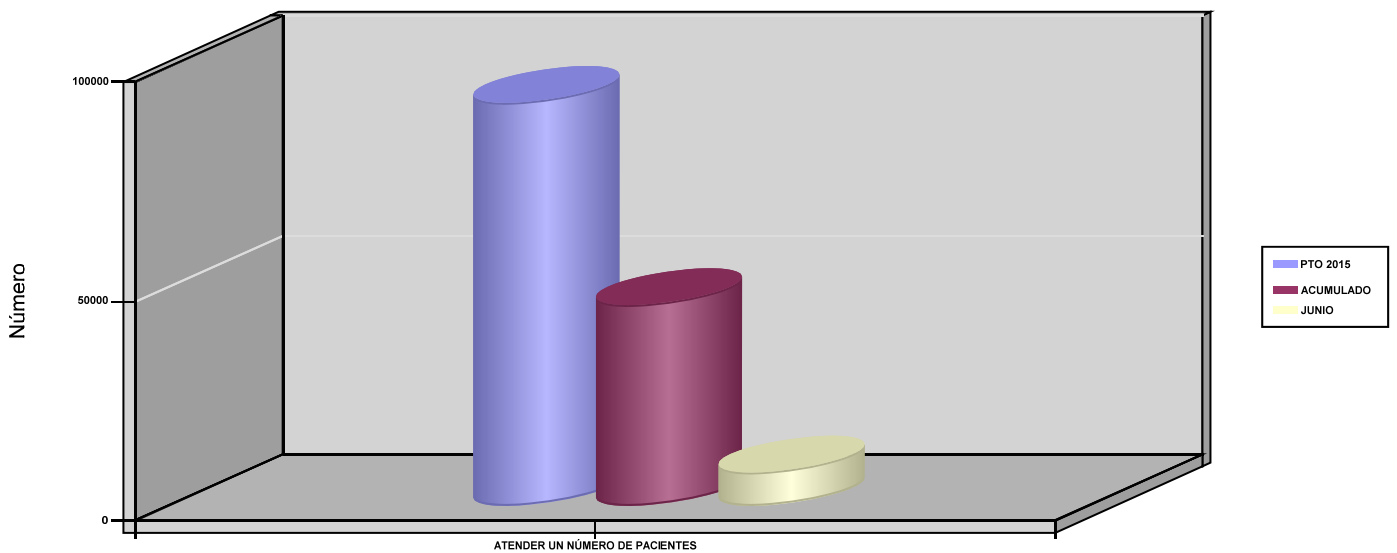



011 MAZ		Area 2	
		G.P 22	Programa 24
PROGRAMA : MEDICINA HOSPITALARIA DE MUTUAS DE ACCIDENTES DE TRABAJO		RESPONSABLE:	
<b>ACTIVIDADES</b>			
GESTIÓN DE LA ASISTENCIA SANITARIA EN RÉGIMEN HOSPITALARIO EN CENTROS PROPIOS DE LAS MUTUAS Y EN SUS CENTROS MANCOMUNADOS CONTROL DE LA ASISTENCIA SANITARIA HOSPITALARIA PRESTADA CON MEDIOS AJENOS CREACIÓN, ADAPTACIÓN Y MEJORA DE CENTROS PROPIOS DE LAS MUTUAS Y DE SUS CENTROS MANCOMUNADOS			
<b>OBJETIVOS</b>			
CL	DENOMINACIÓN	Presupuesto 2015	EJECUCIÓN
01	OBTENER UN PORCENTAJE DE OCUPACIÓN EN CENTROS PROPIOS	27,22	32,36
02	CONSEGUIR UNA ESTANCIA MEDIA EN CENTROS PROPIOS	4,15	3,91
03	CONSEGUIR UN COSTE MEDIO EN EUROS POR ESTANCIA EN CENTROS PROPIOS	1.501,61	1.297,26
04	CONSEGUIR UN COSTE MEDIO EN EUROS POR ESTANCIA EN CENTROS AJENOS	3.705,62	1.523,78
<b>MEDIOS HUMANOS Y FINANCIEROS</b>			
CL	MEDIOS	Presupuesto 2015	EJECUCIÓN
10	NÚMERO DE PERSONAS EN MILES DE EUROS	489	503
11	Gastos de personal	19.925,26	8.707,22
12	Otros gastos de funcionamiento	17.598,11	7.889,36
13	TOTAL COSTE DE LOS SERVICIOS	37.523,37	16.596,58
14	Transferencias	941,91	484,43
15	Inversiones	785,98	155,52
16	TOTAL OPERACIONES NO FINANCIERAS	39.251,26	17.236,53
18	TOTAL GASTOS DEL PROGRAMA	39.251,26	17.236,53
<b>INDICADORES PARA EL SEGUIMIENTO DE OBJETIVOS</b>			
CL	DENOMINACIÓN	Presupuesto 2015	EJECUCIÓN
19	NÚMERO DE CAMAS DE CLINICA PROPIAS INSTALADAS	206	177
20	NÚMERO DE CAMAS DE U.V.I. PROPIAS INSTALADAS	9	11
21	NÚMERO DE CAMAS DE REHABILITACIÓN PROPIAS INSTALADAS	4	1
22	NÚMERO TOTAL DE CAMAS HOSPITALARIAS PROPIAS INSTALADAS	219	189
23	NÚMERO DE ESTANCIAS PROPIAS CAUSADAS EN EL PERÍODO	21.450	11.118
24	NÚMERO DE ESTANCIAS PROPIAS POSIBLES EN EL PERÍODO	78.813	34.357
25	NÚMERO DE INGRESOS DEL PERÍODO EN CENTROS PROPIOS	5.163	2.841
26	COSTE ASISTENCIA HOSPITALARIA CON MEDIOS PROPIOS (EN MILES DE EUROS)	32.209,51	14.422,92
27	COSTE ASISTENCIA HOSPITALARIA CON MEDIOS AJENOS (EN MILES DE EUROS)	5.313,86	2.173,67
28	NÚMERO DE ACCIDENTADOS INGRESADOS EN CENTROS AJENOS	528	484
29	NÚMERO DE ESTANCIAS DE ACCIDENTADOS EN CENTROS AJENOS	1.434	1.426,50
30	DURACIÓN MEDIA EN DÍAS DE LOS PROCESOS DE INTERNAMIENTO EN CENTROS AJENOS	2,72	2,95



011 MAZ

ÁREA 2 "ASISTENCIA SANITARIA"

OBJETIVOS DEL PROGRAMA 2224 "MEDICINA HOSPITALARIA DE MUTUAS DE ACCIDENTES DE TRABAJO"

01 OBTENER UN PORCENTAJE DE OCUPACIÓN EN CENTROS PROPIOS

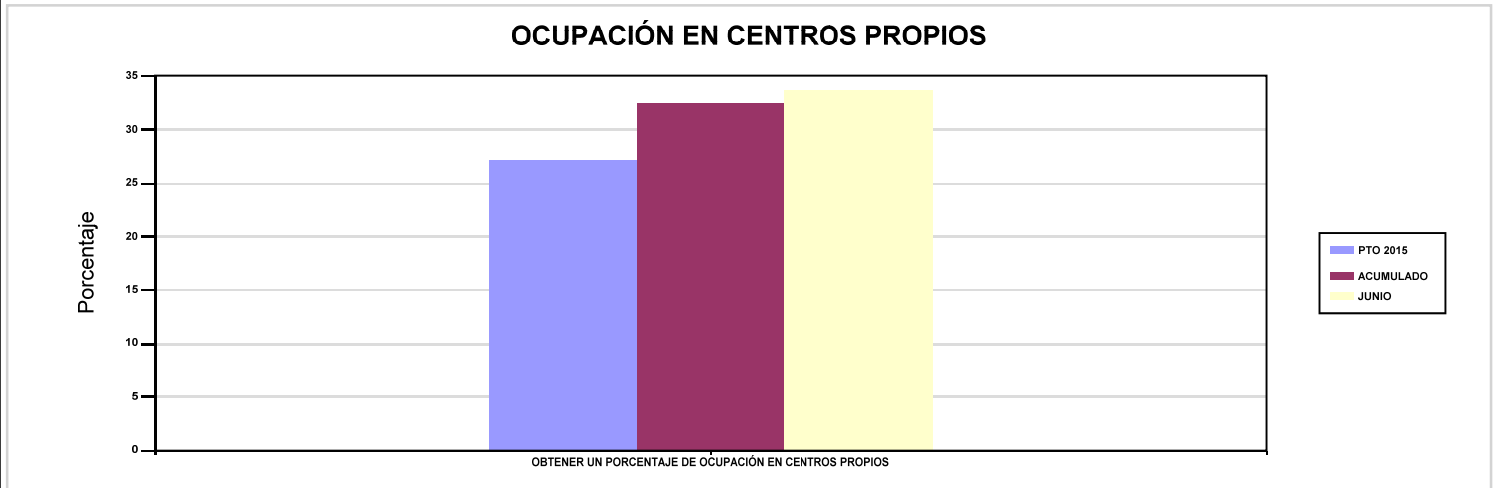

02 CONSEGUIR UNA ESTANCIA MEDIA EN CENTROS PROPIOS

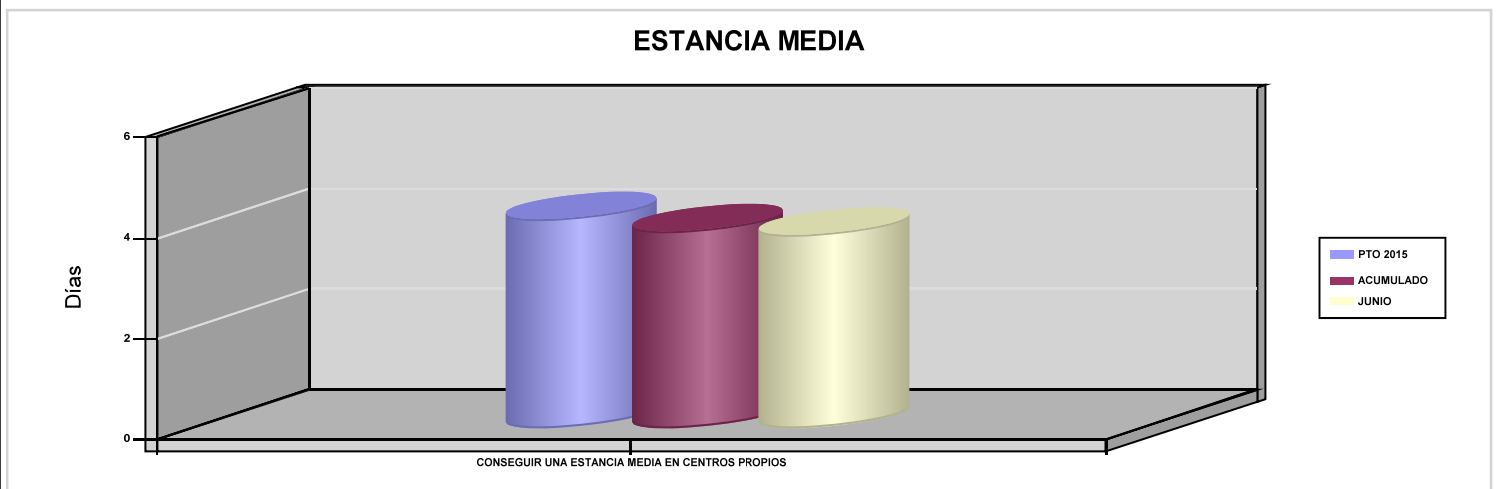

03 CONSEGUIR UN COSTE MEDIO EN EUROS POR ESTANCIA EN CENTROS PROPIOS

04 CONSEGUIR UN COSTE MEDIO EN EUROS POR ESTANCIA EN CENTROS AJENOS

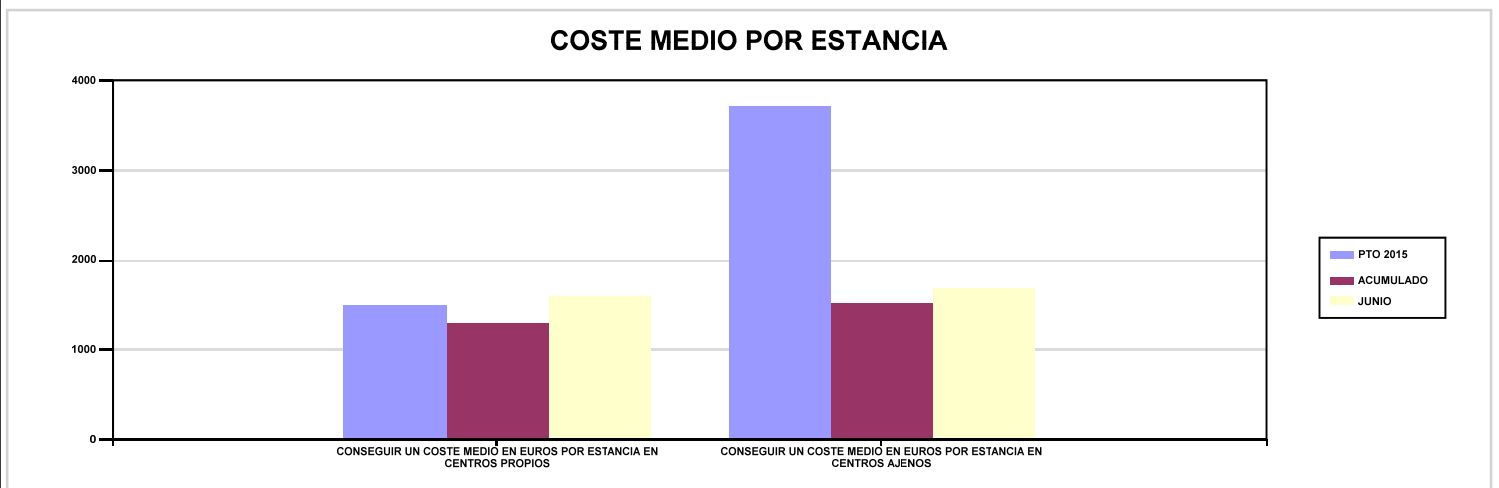



011 MAZ		Area 3	
		G.P 34	Programa 36
PROGRAMA : HIGIENE Y SEGURIDAD EN EL TRABAJO		RESPONSABLE:	
<b>ACTIVIDADES</b>			
ASESORAMIENTO SOBRE GESTIÓN DE RIESGOS INVESTIGACIÓN E INSPECCIÓN DE ACCIDENTES INFORMACIÓN Y DIVULGACIÓN ESTUDIOS DE PUESTOS Y CONDICIONES DE TRABAJO			
<b>OBJETIVOS</b>			
CL	DENOMINACIÓN	Presupuesto 2015	EJECUCIÓN
02	REALIZAR ESTUDIOS SOBRE SINIESTRALIDAD EN EMPRESAS EN NÚMERO	3.000	569
03	REALIZAR VISITAS DE ASESOR.Y ORIENTACIÓN A C.DE TRABAJO EN MATERIA DE SEGURIDAD E HIGIENE EN N°	3.000	818
04	REALIZAR CURSILLOS, JORNADAS, SEMINARIOS EN NÚMERO	100	92
05	MANTENER LA SINIESTRALIDAD SOBRE EL COLECTIVO PROTEGIDO EN UN %	9,12	5,06
07	REALIZAR CAMPAÑAS DE SENSIBILIZACIÓN Y EDUCACIÓN EN NÚMERO	100	203
08	REALIZAR ACTUACIONES DE ASESORAMIENTO EN NÚMERO	40.000	2.584
09	REALIZAR CAMPAÑAS DE DIVULGACIÓN EN NÚMERO	100	51
<b>MEDIOS HUMANOS Y FINANCIEROS</b>			
CL	MEDIOS	Presupuesto 2015	EJECUCIÓN
10	NÚMERO DE PERSONAS	21	21
	EN MILES DE EUROS		
11	Gastos de personal	805,58	358,69
12	Otros gastos de funcionamiento	277,36	99,15
13	TOTAL COSTE DE LOS SERVICIOS	1.082,94	457,84
15	Inversiones	3,64	1,15
16	TOTAL OPERACIONES NO FINANCIERAS	1.086,58	458,99
18	TOTAL GASTOS DEL PROGRAMA	1.086,58	458,99
<b>INDICADORES PARA EL SEGUIMIENTO DE OBJETIVOS</b>			
CL	DENOMINACIÓN	Presupuesto 2015	EJECUCIÓN
19	NÚMERO DE ACCIDENTES INVESTIGADOS	200	90
21	NÚMERO DE ESTUDIOS DE SINIESTRALIDAD EN EMPRESAS REALIZADOS	3.000	569
22	NÚMERO DE VISITAS A CENTROS DE TRABAJO REALIZADAS	3.000	818
23	NÚMERO DE ENCUESTAS EN MATERIA PREVENTIVA REALIZADAS	200	1
24	NÚMERO DE CURSILLOS, JORNADAS Y SEMINARIOS EN MATERIA PREVENTIVA REALIZADOS	100	92
25	NÚMERO DE ASISTENTES A LOS CURSILLOS, JORNADAS Y SEMINARIOS	1.400	1.328
26	NÚMERO DE ACCIDENTADOS EN EL PERÍODO	50.244	26.317
27	POBLACIÓN LABORAL PROTEGIDA AL FINAL DEL PERÍODO POR I.M.S. POR CONTINGENCIAS PROFESIONALES	550.735	520.574
29	NUMERO DE ENFERMEDADES PROFESIONALES INVESTIGADAS	25	226
30	NÚMERO DE CAMPAÑAS DE SENSIBILIZACIÓN Y EDUCACIÓN PREVENTIVA REALIZADAS	100	203
31	NÚMERO DE PUBLICACIONES EN MATERIA PREVENTIVA REALIZADAS	12.000	11.464
32	NÚMERO DE ACTUACIONES DE ASESORAMIENTO EN MATERIA PREVENTIVA REALIZADAS	40.000	2.584
33	NÚMERO DE CAMPAÑAS DE DIVULGACIÓN EN MATERIA PREVENTIVA REALIZADAS	100	51



011 MAZ		Area 4	
		G.P 43	Programa 64
PROGRAMA : ADMINISTRACIÓN DEL PATRIMONIO		RESPONSABLE:	
<b>ACTIVIDADES</b>			
GESTIONAR Y CONTROLAR LA SITUACIÓN Y VARIACIÓN FINANCIERA Y PATRIMONIAL			
<b>OBJETIVOS</b>			
CL	DENOMINACIÓN	Presupuesto 2015	EJECUCIÓN
02	OBTENER UN % DE RENTABILIDAD MEDIA DE LA CARTERA DE VALORES	4,32	9,42
09	OBTENER UN % DE EXCEDENTE DE GESTIÓN SOBRE CUOTAS	12,62	-35,08
<b>MEDIOS HUMANOS Y FINANCIEROS</b>			
CL	MEDIOS	Presupuesto 2015	EJECUCIÓN
EN MILES DE EUROS			
14	Transferencias	3.611,70	66.880,78
16	TOTAL OPERACIONES NO FINANCIERAS	3.611,70	66.880,78
17	TOTAL OPERACIONES FINANCIERAS	68.332,83	20.952,67
18	TOTAL GASTOS DEL PROGRAMA	71.944,53	87.833,45
<b>INDICADORES PARA EL SEGUIMIENTO DE OBJETIVOS</b>			
CL	DENOMINACIÓN	Presupuesto 2015	EJECUCIÓN
24	IMPORTE MEDIO DE LA CARTERA DE VALORES (EN MILES DE EUROS)	146.702,30	119.231,66
25	RENDIMIENTO NETO EN EL PERÍODO DE LA CARTERA DE VALORES (EN MILES DE EUROS)	6.332,37	11.225,83
40	EXCEDENTE DE GESTIÓN EN EL PERÍODO (EN MILES DE EUROS)	50.025,38	-30.105,71
41	RECAUDACIÓN POR CUOTAS EN EL PERÍODO (EN MILES DE EUROS)	396.537,81	85.824,69



011 MAZ		Area 4	
		G.P 45	Programa 91
PROGRAMA : DIRECCIÓN Y SERVICIOS GENERALES		RESPONSABLE:	
<b>ACTIVIDADES</b>			
DIRIGIR, COORDINAR Y APOYAR LAS ACTIVIDADES DE LA ENTIDAD INSPECCIONAR LOS CENTROS Y SERVICIOS PROPIOS Y CONCERTADOS GESTIONAR Y COORDINAR LA POLÍTICA DE PERSONAL, SUMINISTROS Y MANTENIMIENTO ELABORAR Y GESTIONAR LOS PRESUPUESTOS			
<b>OBJETIVOS</b>			
CL	DENOMINACIÓN	Presupuesto 2015	EJECUCIÓN
01	CONSEGUIR QUE EL ABSENTISMO S/JORNADAS TOTALES NO EXCEDA EL %	5,26	4,98
08	CONSEGUIR QUE EL COSTE DE LOS SERVICIOS S/CUOTAS NO REBASE EL %	23,78	44,81
09	CONSEGUIR UN COSTE DE LOS SERVICIOS POR TRABAJADOR PROTEGIDO, EN EUROS	147,42	64,17
<b>MEDIOS HUMANOS Y FINANCIEROS</b>			
CL	MEDIOS	Presupuesto 2015	EJECUCIÓN
10	NÚMERO DE PERSONAS	250	246
	EN MILES DE EUROS		
11	Gastos de personal	10.435,06	4.668,09
12	Otros gastos de funcionamiento	13.543,44	3.726,83
13	TOTAL COSTE DE LOS SERVICIOS	23.978,50	8.394,92
14	Transferencias	518,93	637,19
15	Inversiones	792,17	85,33
16	TOTAL OPERACIONES NO FINANCIERAS	25.289,60	9.117,44
17	TOTAL OPERACIONES FINANCIERAS	384	135,92
18	TOTAL GASTOS DEL PROGRAMA	25.673,60	9.253,36
<b>INDICADORES PARA EL SEGUIMIENTO DE OBJETIVOS</b>			
CL	DENOMINACIÓN	Presupuesto 2015	EJECUCIÓN
25	NÚMERO DE JORNADAS LABORALES DE TODO EL PERSONAL DE LA ENTIDAD	247.608	153.059
26	NÚMERO DE JORNADAS LABORALES PERDIDAS DE TODO EL PERSONAL DE LA ENTIDAD	13.022	7.623
40	IMPORTE TOTAL DEL COSTE DE LOS SERVICIOS DE LA ENTIDAD (EN MILES DE EUROS)	94.284,65	38.455,71
41	RECAUDACIÓN POR CUOTAS (EN MILES DE EUROS)	396.537,81	85.824,69
42	POBLACIÓN LABORAL TOTAL PROTEGIDA AL FINAL DEL PERÍODO	639.544	599.239



011 MAZ

ÁREA 4 "TESORERÍA, INFORMÁTICA Y OTRAS"

OBJETIVOS DEL PROGRAMA 4364 "ADMINISTRACIÓN DEL PATRIMONIO"

02 OBTENER UN % DE RENTABILIDAD MEDIA DE LA CARTERA DE VALORES

09 OBTENER UN % DE EXCEDENTE DE GESTIÓN SOBRE CUOTAS

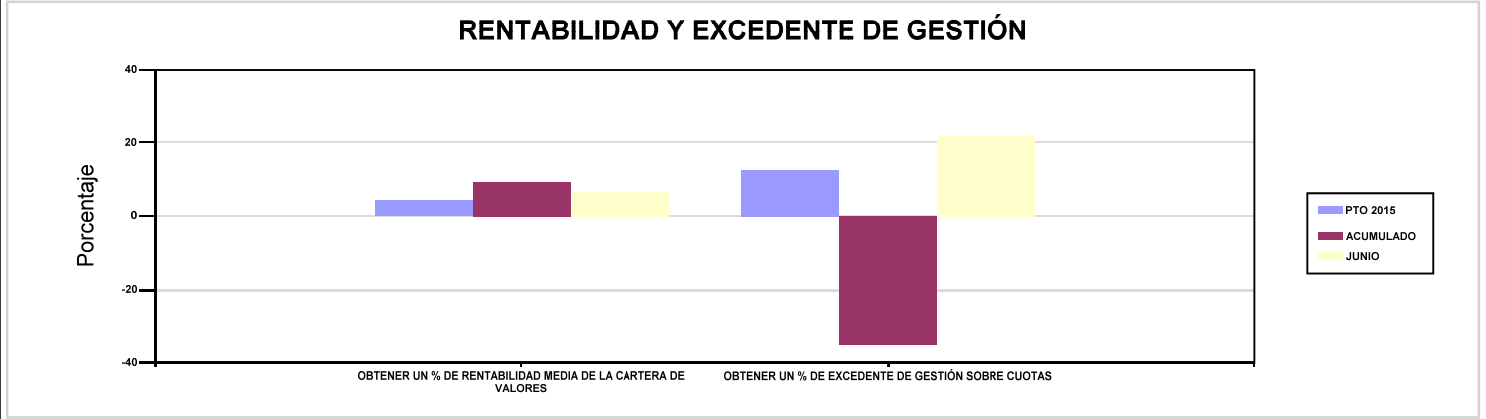

011 MAZ

ÁREA 4 "TESORERÍA, INFORMÁTICA Y OTRAS"

OBJETIVOS DEL PROGRAMA 4591 "DIRECCIÓN Y SERVICIOS GENERALES"

01 CONSEGUIR QUE EL ABSENTISMO S/JORNADAS TOTALES NO EXCEDA EL %

08 CONSEGUIR QUE EL COSTE DE LOS SERVICIOS S/CUOTAS NO REBASE EL %

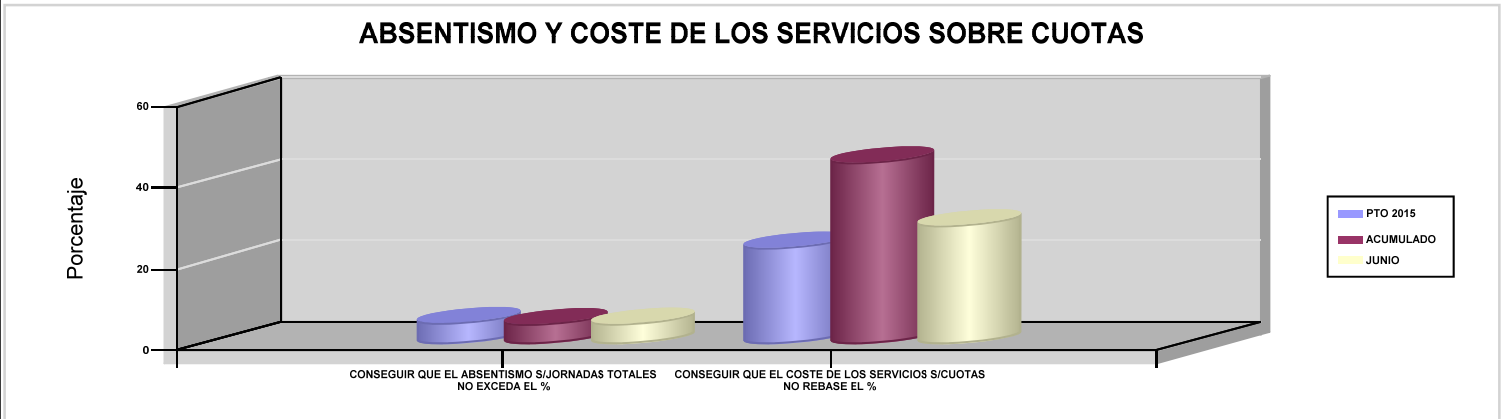

09 CONSEGUIR UN COSTE DE LOS SERVICIOS POR TRABAJADOR PROTEGIDO, EN EUROS

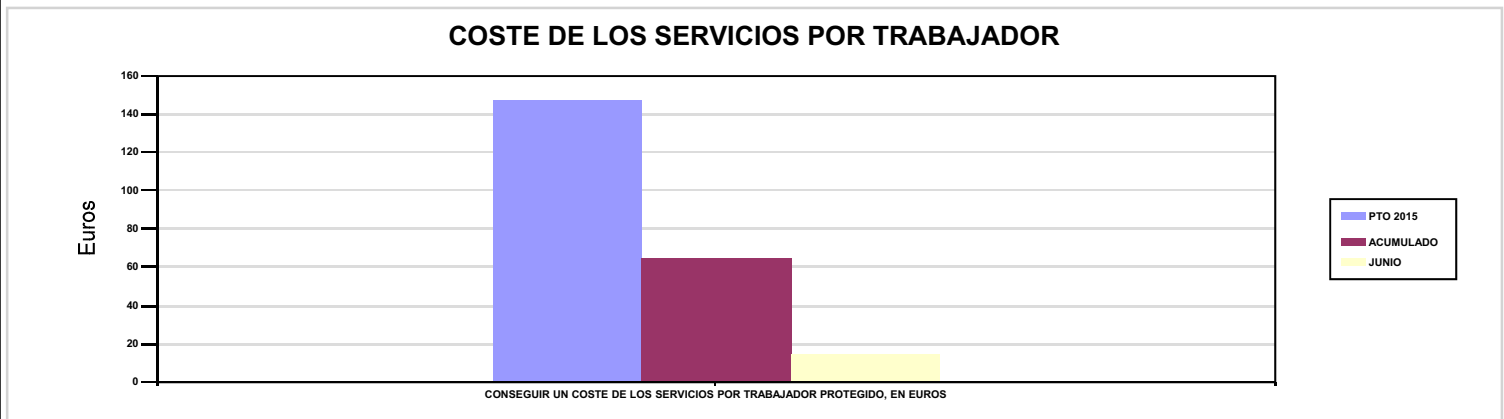







015 UMIVALE		Area 1	
		G.P 11	Programa 02
PROGRAMA : INCAPACIDAD TEMPORAL Y OTRAS PRESTACIONES		RESPONSABLE:	
ACTIVIDADES			
RECONOCIMIENTO DE PRESTACIONES DE PAGO DIRECTO POR INCAPACIDAD TEMPORAL VIGILANCIA DE LOS RECONOCIMIENTOS EFECTUADOS EN RÉGIMEN DE PAGO DELEGADO VIGILANCIA DEL AGOTAMIENTO DE LOS PLAZOS DE ESTAS PREST. SEGUIMIENTO DE LA INCAPACIDAD TEMPORAL POR RÉGIMENES Y TIPOS DE PAGO (DIRECTO Y DELEGADO)			
OBJETIVOS			
CL	DENOMINACIÓN	Presupuesto 2015	EJECUCIÓN
01	CONSEGUIR UNA DURACIÓN MEDIA MÁXIMA, EN DÍAS, DE CADA PROCESO DE I.T.	48,57	41,25
02	NO SUPERAR UN PORCENTAJE DE PROCESOS DE IT RESPECTO A LOS AFILIADOS	1,43	1,31
03	CONSEGUIR UN GASTO DIRECTO MÁXIMO POR AFILIADO DE EUROS	136,44	49,39
04	CONSEGUIR UN NÚM. MEDIO MÁXIMO DE DÍAS INDEMNIZADOS POR CADA PROCESO INDEMNIZADO	71,20	67,48
05	CONSEGUIR UN GASTO DIRECTO MÁXIMO POR DÍA INDEMNIZADO DE EUROS	27,50	23,35
06	REALIZAR UN GASTO DIRECTO MÁXIMO POR PROCESO INDEMNIZADO CON ALTA EN EL PERÍODO DE EUROS	1.957,90	1.576,04
07	REALIZAR UN GASTO TOTAL MAXIMO POR AFILIADO DE EUROS	142,34	52,44
08	CONSEGUIR UN GASTO TOTAL MÁXIMO POR DÍA INDEMNIZADO DE EUROS	28,69	24,79
09	REALIZAR UN GASTO TOTAL MÁXIMO POR PROCESO INDEMNIZADO DE EUROS	2.042,59	1.673,12
MEDIOS HUMANOS Y FINANCIEROS			
CL	MEDIOS	Presupuesto 2015	EJECUCIÓN
10	NÚMERO DE PERSONAS EN MILES DE EUROS	67	67
11	Gastos de personal	2.918,93	1.391,21
12	Otros gastos de funcionamiento	2.909,26	1.506,89
13	TOTAL COSTE DE LOS SERVICIOS	5.828,19	2.898,10
14	Transferencias	151.208,30	57.480,18
15	Inversiones	15	0
16	TOTAL OPERACIONES NO FINANCIERAS	157.051,49	60.378,28
18	TOTAL GASTOS DEL PROGRAMA	157.051,49	60.378,28
INDICADORES PARA EL SEGUIMIENTO DE OBJETIVOS			
CL	DENOMINACIÓN	Presupuesto 2015	EJECUCIÓN
19	NUM. DE PROCESOS DE IT CUYA ALTA MÉDICA SE HAYA PRODUCIDO EN EL EJERCICIO	111.442	52.842
20	NUM. DE DÍAS DE BAJA RELATIVOS A PROCESOS CUYA ALTA MÉDICA SE HAYA PRODUCIDO EN EL EJERCICIO	5.413.138	2.179.817
21	NUM. DE PROCESOS EN LOS QUE EL ÚLTIMO DÍA DEL PERÍODO EL PACIENTE SE ENCUENTRA EN SITUACIÓN DE BAJA	13.590	12.715
22	POBLACIÓN PROTEGIDA EL ÚLTIMO DÍA DEL PERÍODO	950.182	969.538
23	POBLACIÓN MEDIA PROTEGIDA EN EL PERÍODO	942.401	952.572,20
24	GASTO DIRECTO GENERADO EN EL PERÍODO EN CONCEPTO I.T.(MILES DE EUROS) EXCL. EMPRESAS COLABORADORAS	128.583,93	47.050,66
25	NUMERO DE PROCESOS INICIADOS EN EL PERÍODO	170.788	53.836
60	NUM. DE PROCESOS INDEMNIZADOS CUYA ALTA SE HAYA PRODUCIDO EN EL PERÍODO	67.945	28.401
61	NUM. DE DÍAS INDEM.EN PERÍODO O ANT.DE LOS PROCESOS INDEM. CUYA ALTA SE HA PRODUCIDO EN EL PERÍODO	4.837.559	1.916.633
62	NUM. DE PROCESOS INDEMNIZADOS INICIADOS EN EL PERÍODO	67.340	27.823
63	NUM. DE DÍAS INDEMNIZADOS EN EL PERÍODO	4.675.899	2.014.668
64	NUM. DE PROCESOS INDEMNIZADOS INICIADOS POR CADA 1000 AFILIADOS	71	29
65	NUM. DE DÍAS INDEMNIZADOS POR CADA AFILIADO	4,96	2,11
66	GASTOS ASOCIADOS GENERADOS EN EL PERÍODO (SANITARIOS, DE ADMON Y OTROS GENERALES, EN MILES DE EUROS)	5.562	2.898,14
67	NUM. DE PROCESOS CESE DE ACTIVIDAD TRABAJADORES AUTONOMOS PRODUCIDOS EN EL PERIODO	91	34
68	NUM. DE PROCESOS CESE DE ACTIVIDAD TRABAJADORES AUTONOMOS QUE PREVALECN AL FINAL DEL PERIODO	8	25
69	DURACIÓN MEDIA DE LOS PROCESOS DE CESE DE ACTIVIDAD TRABAJADORES AUTONOMOS	4	9,20
70	NUM. TOTAL DE MENSUALIDADES CESE DE ACTIVIDAD ABONADAS EN EL PERIODO	376	182



015 UMIVALE

ÁREA 1 "PRESTACIONES ECONÓMICAS"

OBJETIVOS DEL PROGRAMA 1102 "INCAPACIDAD TEMPORAL Y OTRAS PRESTACIONES"

01 CONSEGUIR UNA DURACIÓN MEDIA MÁXIMA, EN DÍAS, DE CADA PROCESO DE I.T.

04 CONSEGUIR UN NÚM. MEDIO MÁXIMO DE DÍAS INDEMNIZADOS POR CADA PROCESO INDEMNIZADO

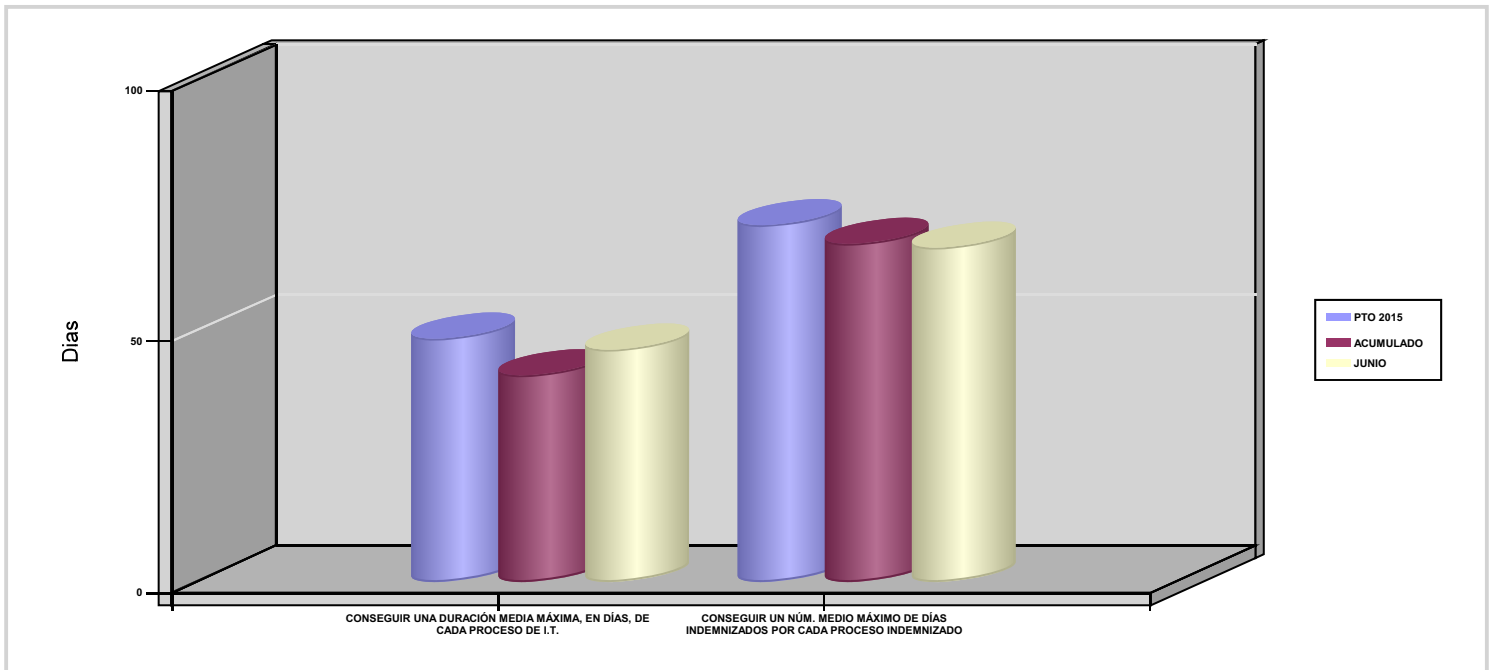

02 NO SUPERAR UN PORCENTAJE DE PROCESOS DE IT RESPECTO A LOS AFILIADOS

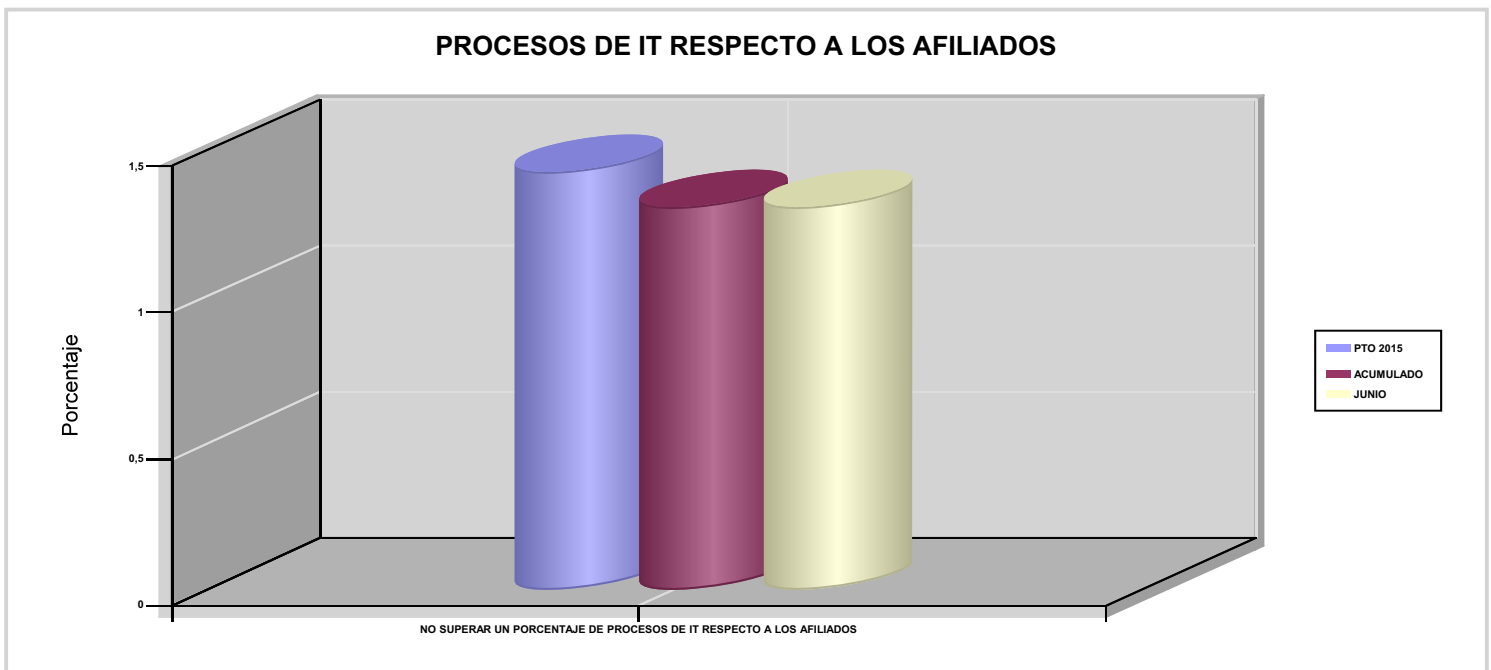



015 UMIVALE

ÁREA 1 "PRESTACIONES ECONÓMICAS"

OBJETIVOS DEL PROGRAMA 1102 "INCAPACIDAD TEMPORAL Y OTRAS PRESTACIONES"

03 CONSEGUIR UN GASTO DIRECTO MÁXIMO POR AFILIADO DE EUROS

05 CONSEGUIR UN GASTO DIRECTO MÁXIMO POR DÍA INDEMNIZADO DE EUROS

07 REALIZAR UN GASTO TOTAL MAXIMO POR AFILIADO DE EUROS

08 CONSEGUIR UN GASTO TOTAL MÁXIMO POR DÍA INDEMNIZADO DE EUROS

GASTO POR AFILIADO Y DÍA

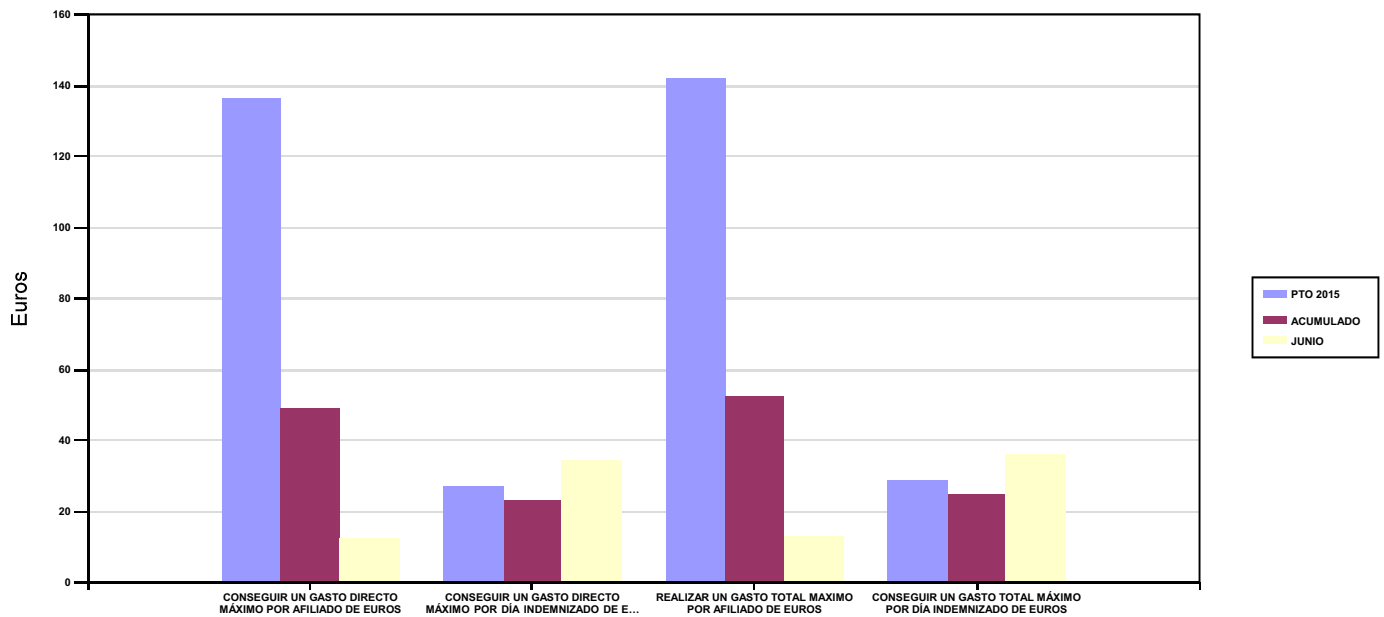

06 REALIZAR UN GASTO DIRECTO MÁXIMO POR PROCESO INDEMNIZADO CON ALTA EN EL PERÍODO DE EUROS

09 REALIZAR UN GASTO TOTAL MÁXIMO POR PROCESO INDEMNIZADO DE EUROS

COSTO MÁXIMO POR PROCESO

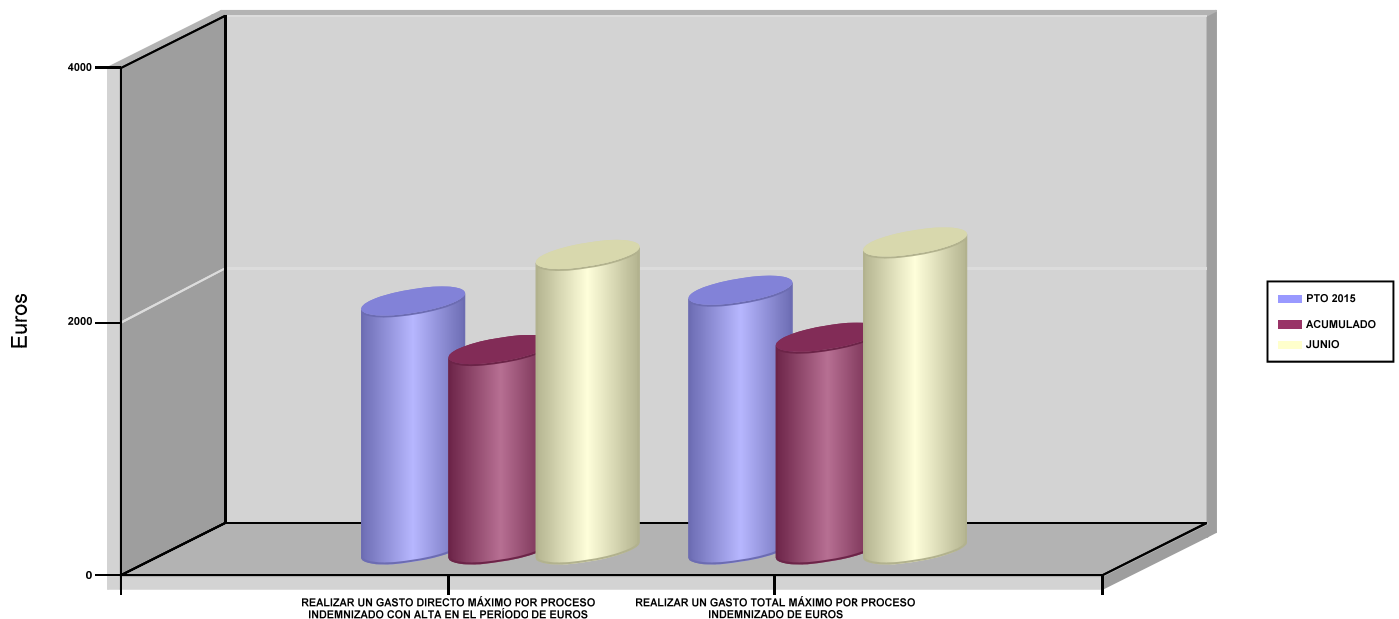



015 UMIVALE		Area 1	
		G.P 11	Programa 05
PROGRAMA : CAPITALES RENTA Y OTRAS COMPENSACIONES FINANCIERAS DE ACCIDENTES DE TRABAJO		RESPONSABLE:	
<b>ACTIVIDADES</b>			
RECONOCIMIENTO DE LOS DERECHOS A PRESTACIONES VITALICIAS Y TEMPORALES A BENEFICIARIOS DE INVALIDEZ MUERTE Y SUPERVIVENCIA DE ACCIDENTES DE TRABAJO CONTROL DE CÁLCULO DE LOS CAPITALES COSTE DE RENTA DE ACCIDENTES DE TRABAJO TRAMITACIÓN DE LOS EXPEDIENTES ANTE LOS ORGANISMOS CORRESPONDIENTES			
<b>OBJETIVOS</b>			
CL	DENOMINACIÓN	Presupuesto 2015	EJECUCIÓN
01	ATENDER UN NÚMERO DE SINIESTROS DE INVALIDEZ GENERADORES DE CAPITALES RENTA	243	131
02	ATENDER UN NÚMERO DE SINIESTROS POR MUERTE GENERADORES DE CAPITALES RENTA	59	20
<b>MEDIOS HUMANOS Y FINANCIEROS</b>			
CL	MEDIOS	Presupuesto 2015	EJECUCIÓN
10	NÚMERO DE PERSONAS	13	14
	EN MILES DE EUROS		
11	Gastos de personal	535,71	253,97
12	Otros gastos de funcionamiento	90,39	42,44
13	TOTAL COSTE DE LOS SERVICIOS	626,10	296,41
14	Transferencias	109.117,96	37.745,33
15	Inversiones	5	0
16	TOTAL OPERACIONES NO FINANCIERAS	109.749,06	38.041,74
18	TOTAL GASTOS DEL PROGRAMA	109.749,06	38.041,74
<b>INDICADORES PARA EL SEGUIMIENTO DE OBJETIVOS</b>			
CL	DENOMINACIÓN	Presupuesto 2015	EJECUCIÓN
19	IMPORTE DE LOS CAPITALES RENTA POR INVALIDEZ (EN MILES DE EUROS)	26.208,09	16.870,61
20	NÚMERO DE SINIESTROS GENERADOS DE CAPITALES RENTA POR INVALIDEZ	243	131
21	IMPORTE MEDIO DE LOS CAPITALES RENTA POR INVALIDEZ (EN EUROS)	107.852,22	128.783,28
22	IMPORTE DE LOS CAPITALES RENTA POR MUERTE ( EN MILES DE EUROS)	13.154,05	3.873,44
23	NÚMERO DE SINIESTROS DEVENGADOS DE CAPITALES RENTA POR MUERTE	59	20
24	IMPORTE MEDIO DE LOS CAPITALES RENTA POR MUERTE (EN EUROS)	222.950	193.672
25	POBLACIÓN LABORAL PROTEGIDA POR I.M.S. AL FINAL DEL PERÍODO	560.355	549.178



015 UMIVALE		Area 2	
		G.P 21	Programa 22
PROGRAMA : MEDICINA AMBULATORIA DE MUTUAS DE ACCIDENTES DE TRABAJO		RESPONSABLE:	
<b>ACTIVIDADES</b>			
GESTIÓN DE LA ASISTENCIA SANITARIA EN RÉGIMEN AMBULATORIO EN CENTROS PROPIOS DE LAS MUTUAS Y EN SUS CENTROS MANCOMUNADOS CONTROL DE LA ASISTENCIA SANITARIA PRESTADA CON MEDIOS AJENOS CREACIÓN, ADAPTA. Y MEJORA DE CENTROS PROPIOS DE LAS MUTUAS Y DE SUS CENTROS MANCOMUNADOS			
<b>OBJETIVOS</b>			
CL	DENOMINACIÓN	Presupuesto 2015	EJECUCIÓN
02	ATENDER UN PORCENTAJE DE PACIENTES CON MEDIOS PROPIOS	68,32	86,35
03	ATENDER UN NÚMERO DE PACIENTES	49.002	34.083
<b>MEDIOS HUMANOS Y FINANCIEROS</b>			
CL	MEDIOS	Presupuesto 2015	EJECUCIÓN
10	NÚMERO DE PERSONAS	350	357
	EN MILES DE EUROS		
11	Gastos de personal	15.538,82	7.400,68
12	Otros gastos de funcionamiento	14.891,52	7.428,53
13	TOTAL COSTE DE LOS SERVICIOS	30.430,34	14.829,21
14	Transferencias	3.172,66	1.528,13
15	Inversiones	2.369,30	638,98
16	TOTAL OPERACIONES NO FINANCIERAS	35.972,30	16.996,32
18	TOTAL GASTOS DEL PROGRAMA	35.972,30	16.996,32
<b>INDICADORES PARA EL SEGUIMIENTO DE OBJETIVOS</b>			
CL	DENOMINACIÓN	Presupuesto 2015	EJECUCIÓN
19	NÚMERO DE CONSULTAS NUEVAS CON MEDIOS PROPIOS	51.356	24.847
20	NÚMERO DE CONSULTAS SUCESIVAS CON MEDIOS PROPIOS	177.160	99.984
22	NÚMERO DE PACIENTES ATENDIDOS CON MEDIOS PROPIOS	49.002	34.083
23	NÚMERO DE PACIENTES ATENDIDOS CON MEDIOS AJENOS	22.722	5.389
28	POBLACIÓN LABORAL PROTEGIDA AL FINAL DEL PERÍODO POR I.T POR CONTINGENCIAS PROFESIONALES	517.896	523.981



015 UMIVALE

ÁREA 2 "ASISTENCIA SANITARIA"

OBJETIVOS DEL PROGRAMA 2122 "MEDICINA AMBULATORIA DE MUTUAS DE ACCIDENTES DE TRABAJO"

02 ATENDER UN PORCENTAJE DE PACIENTES CON MEDIOS PROPIOS

% PACIENTES ATENDIDOS CON MEDIOS PROPIOS

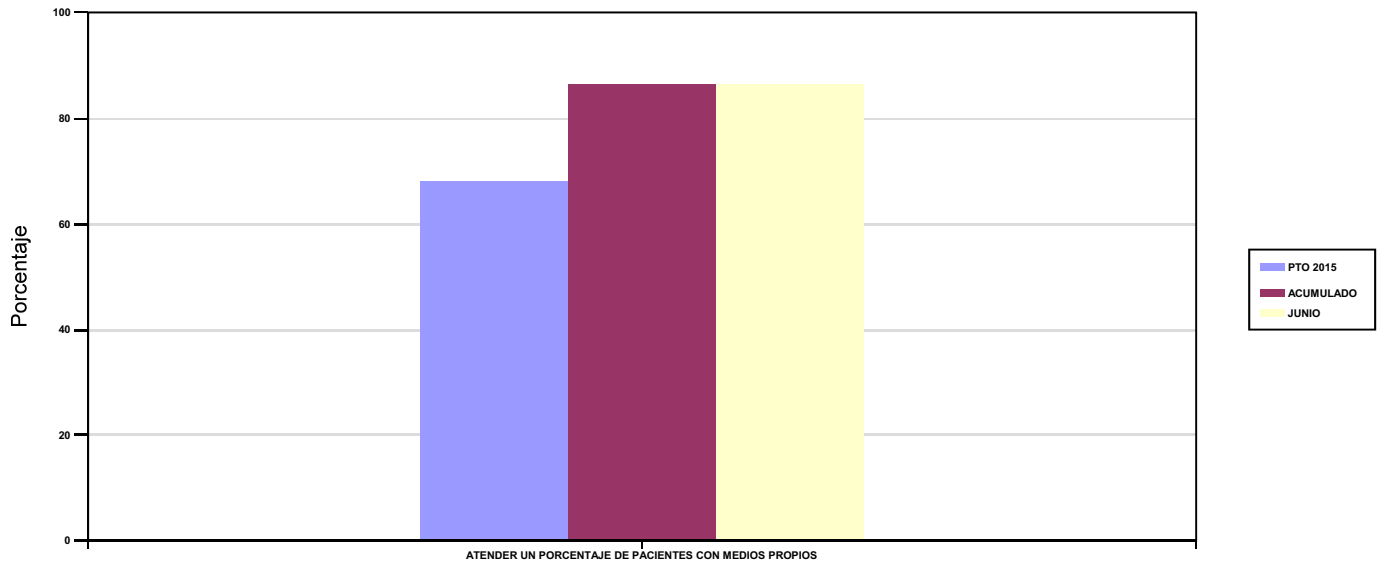

03 ATENDER UN NÚMERO DE PACIENTES

PACIENTES ATENDIDOS CON MEDIOS PROPIOS

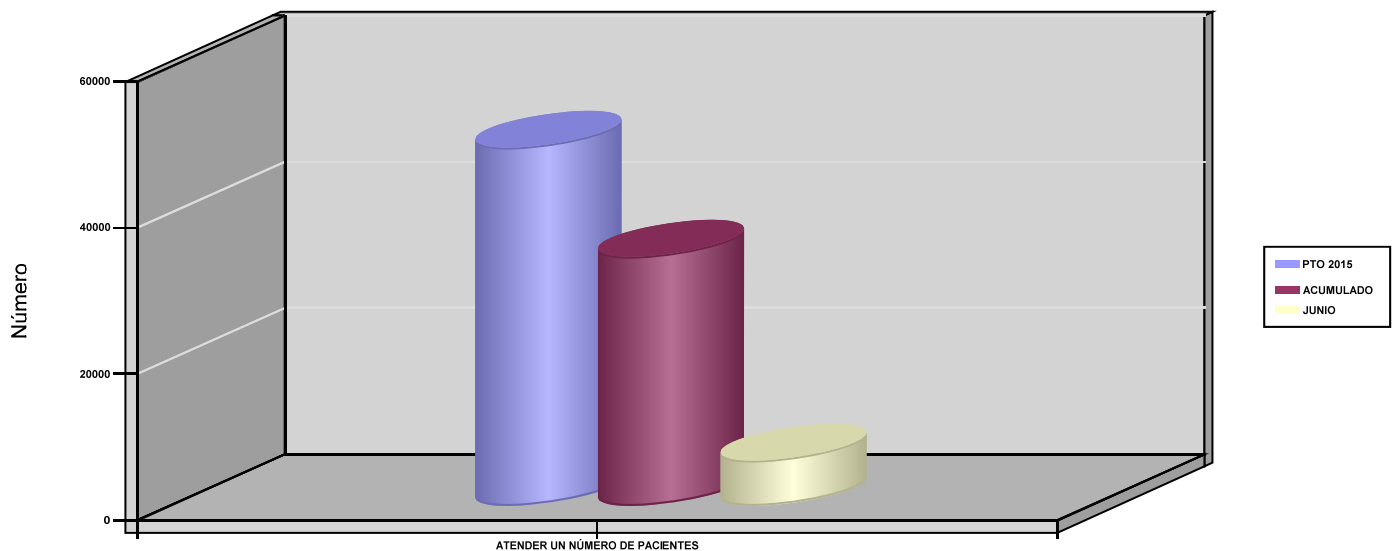



015 UMIVALE		Area 2	
		G.P 22	Programa 24
PROGRAMA : MEDICINA HOSPITALARIA DE MUTUAS DE ACCIDENTES DE TRABAJO		RESPONSABLE:	
<b>ACTIVIDADES</b>			
GESTIÓN DE LA ASISTENCIA SANITARIA EN RÉGIMEN HOSPITALARIO EN CENTROS PROPIOS DE LAS MUTUAS Y EN SUS CENTROS MANCOMUNADOS CONTROL DE LA ASISTENCIA SANITARIA HOSPITALARIA PRESTADA CON MEDIOS AJENOS CREACIÓN, ADAPTACIÓN Y MEJORA DE CENTROS PROPIOS DE LAS MUTUAS Y DE SUS CENTROS MANCOMUNADOS			
<b>OBJETIVOS</b>			
CL	DENOMINACIÓN	Presupuesto 2015	EJECUCIÓN
04	CONSEGUIR UN COSTE MEDIO EN EUROS POR ESTANCIA EN CENTROS AJENOS	517,94	621,51
<b>MEDIOS HUMANOS Y FINANCIEROS</b>			
CL	MEDIOS	Presupuesto 2015	EJECUCIÓN
	EN MILES DE EUROS		
12	Otros gastos de funcionamiento	3.573,81	1.687,85
13	TOTAL COSTE DE LOS SERVICIOS	3.573,81	1.687,85
14	Transferencias	3.439,50	108,86
16	TOTAL OPERACIONES NO FINANCIERAS	7.013,31	1.796,71
18	TOTAL GASTOS DEL PROGRAMA	7.013,31	1.796,71
<b>INDICADORES PARA EL SEGUIMIENTO DE OBJETIVOS</b>			
CL	DENOMINACIÓN	Presupuesto 2015	EJECUCIÓN
26	COSTE ASISTENCIA HOSPITALARIA CON MEDIOS PROPIOS (EN MILES DE EUROS)	259,53	18,49
27	COSTE ASISTENCIA HOSPITALARIA CON MEDIOS AJENOS (EN MILES DE EUROS)	3.314,28	1.669,37
28	NÚMERO DE ACCIDENTADOS INGRESADOS EN CENTROS AJENOS	3.248	2.073,67
29	NÚMERO DE ESTANCIAS DE ACCIDENTADOS EN CENTROS AJENOS	6.399	2.686
30	DURACIÓN MEDIA EN DÍAS DE LOS PROCESOS DE INTERNAMIENTO EN CENTROS AJENOS	1,97	1,30





015 UMIVALE

ÁREA 2 "ASISTENCIA SANITARIA"

OBJETIVOS DEL PROGRAMA 2224 "MEDICINA HOSPITALARIA DE MUTUAS DE ACCIDENTES DE TRABAJO"

01 OBTENER UN PORCENTAJE DE OCUPACIÓN EN CENTROS PROPIOS

OCUPACIÓN EN CENTROS PROPIOS

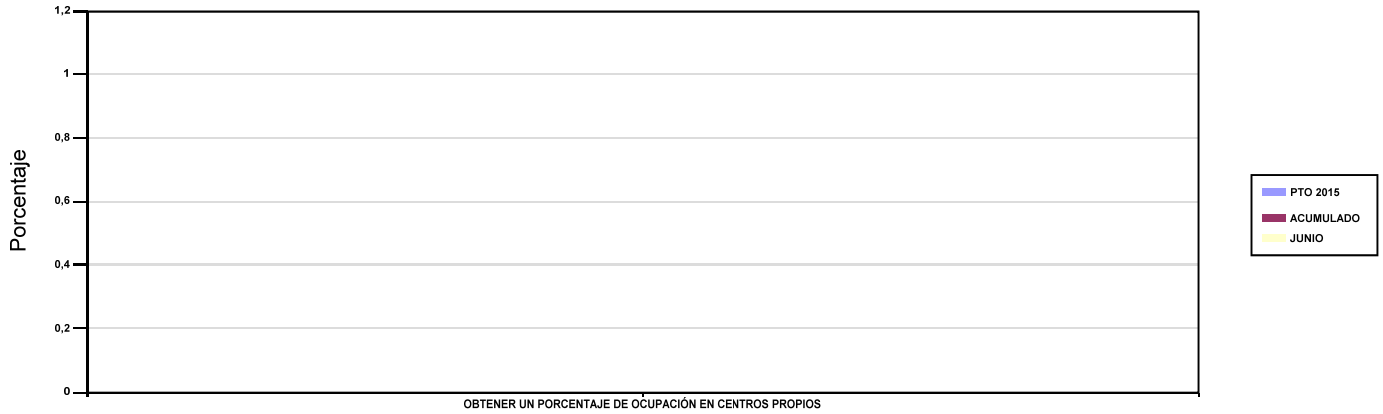

02 CONSEGUIR UNA ESTANCIA MEDIA EN CENTROS PROPIOS

ESTANCIA MEDIA

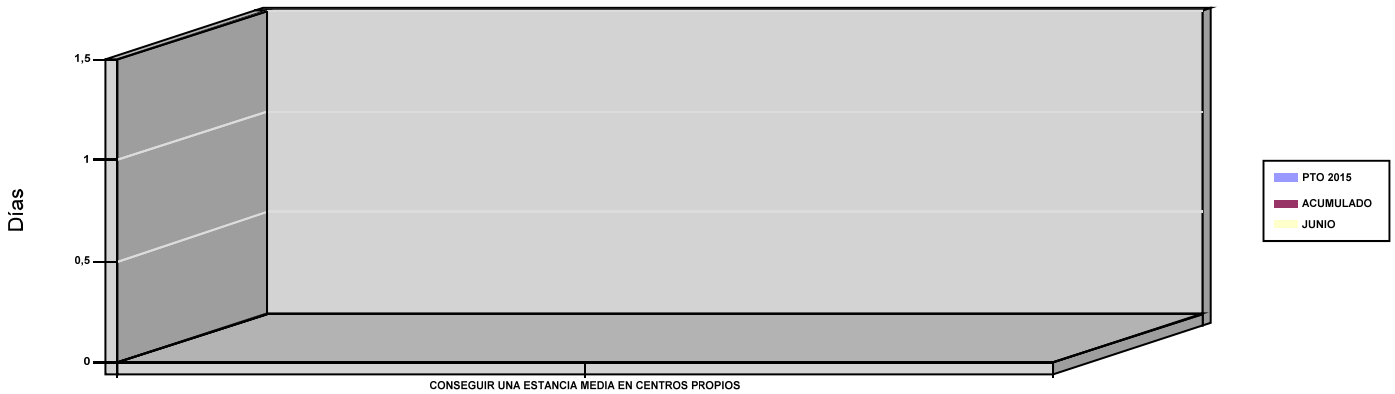

03 CONSEGUIR UN COSTE MEDIO EN EUROS POR ESTANCIA EN CENTROS PROPIOS

04 CONSEGUIR UN COSTE MEDIO EN EUROS POR ESTANCIA EN CENTROS AJENOS

COSTE MEDIO POR ESTANCIA

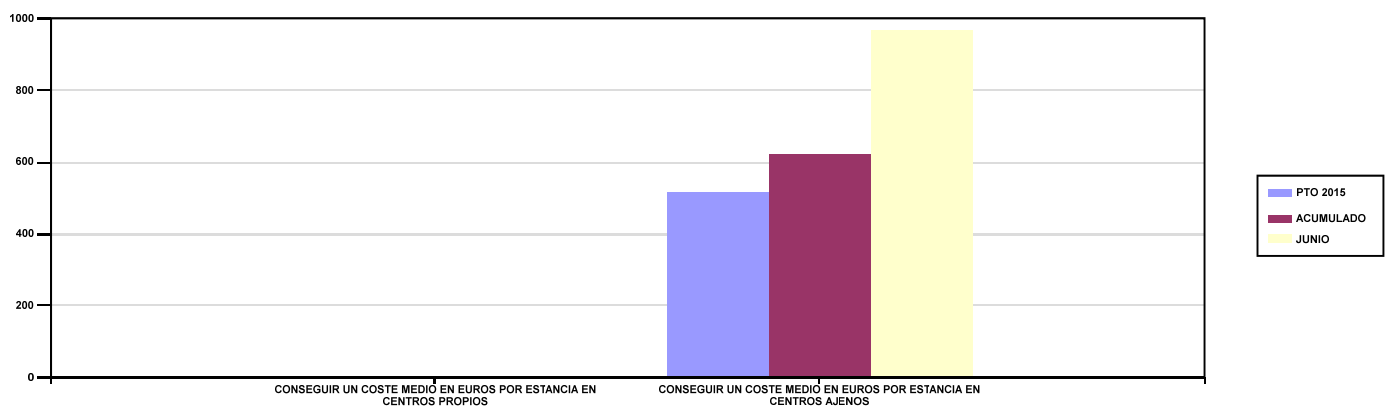



015 UMIVALE		Area 3	
		G.P 34	Programa 36
PROGRAMA : HIGIENE Y SEGURIDAD EN EL TRABAJO		RESPONSABLE:	
<b>ACTIVIDADES</b>			
ASESORAMIENTO SOBRE GESTIÓN DE RIESGOS INVESTIGACIÓN E INSPECCIÓN DE ACCIDENTES INFORMACIÓN Y DIVULGACIÓN ESTUDIOS DE PUESTOS Y CONDICIONES DE TRABAJO			
<b>OBJETIVOS</b>			
CL	DENOMINACIÓN	Presupuesto 2015	EJECUCIÓN
02	REALIZAR ESTUDIOS SOBRE SINIESTRALIDAD EN EMPRESAS EN NÚMERO	1.000	872
03	REALIZAR VISITAS DE ASESOR.Y ORIENTACIÓN A C.DE TRABAJO EN MATERIA DE SEGURIDAD E HIGIENE EN N°	300	80
04	REALIZAR CURSILLOS, JORNADAS, SEMINARIOS EN NÚMERO	3	1
05	MANTENER LA SINIESTRALIDAD SOBRE EL COLECTIVO PROTEGIDO EN UN %	2,97	1,51
08	REALIZAR ACTUACIONES DE ASESORAMIENTO EN NÚMERO	300	167
<b>MEDIOS HUMANOS Y FINANCIEROS</b>			
CL	MEDIOS	Presupuesto 2015	EJECUCIÓN
10	NÚMERO DE PERSONAS EN MILES DE EUROS	3	3
11	Gastos de personal	136,83	66,22
12	Otros gastos de funcionamiento	132,88	29,23
13	TOTAL COSTE DE LOS SERVICIOS	269,71	95,45
15	Inversiones	8	0
16	TOTAL OPERACIONES NO FINANCIERAS	277,71	95,45
18	TOTAL GASTOS DEL PROGRAMA	277,71	95,45
<b>INDICADORES PARA EL SEGUIMIENTO DE OBJETIVOS</b>			
CL	DENOMINACIÓN	Presupuesto 2015	EJECUCIÓN
20	NÚMERO DE ACCIDENTES ACAECIDOS	16.665	8.301
21	NÚMERO DE ESTUDIOS DE SINIESTRALIDAD EN EMPRESAS REALIZADOS	1.000	872
22	NÚMERO DE VISITAS A CENTROS DE TRABAJO REALIZADAS	300	80
24	NÚMERO DE CURSILLOS, JORNADAS Y SEMINARIOS EN MATERIA PREVENTIVA REALIZADOS	3	1
25	NÚMERO DE ASISTENTES A LOS CURSILLOS, JORNADAS Y SEMINARIOS	80	25
26	NÚMERO DE ACCIDENTADOS EN EL PERÍODO	16.665	8.301
27	POBLACIÓN LABORAL PROTEGIDA AL FINAL DEL PERÍODO POR I.M.S. POR CONTINGENCIAS PROFESIONALES	560.355	549.178
29	NUMERO DE ENFERMEDADES PROFESIONALES INVESTIGADAS	100	126
31	NÚMERO DE PUBLICACIONES EN MATERIA PREVENTIVA REALIZADAS	3	0
32	NÚMERO DE ACTUACIONES DE ASESORAMIENTO EN MATERIA PREVENTIVA REALIZADAS	300	167



015 UMIVALE		Area 4	
		G.P 43	Programa 64
PROGRAMA : ADMINISTRACIÓN DEL PATRIMONIO		RESPONSABLE:	
<b>ACTIVIDADES</b>			
GESTIONAR Y CONTROLAR LA SITUACIÓN Y VARIACIÓN FINANCIERA Y PATRIMONIAL			
<b>OBJETIVOS</b>			
CL	DENOMINACIÓN	Presupuesto 2015	EJECUCIÓN
02	OBTENER UN % DE RENTABILIDAD MEDIA DE LA CARTERA DE VALORES	3,44	2,31
09	OBTENER UN % DE EXCEDENTE DE GESTIÓN SOBRE CUOTAS	21,82	-27,41
<b>MEDIOS HUMANOS Y FINANCIEROS</b>			
CL	MEDIOS	Presupuesto 2015	EJECUCIÓN
EN MILES DE EUROS			
14	Transferencias	30.431,62	82.778,54
16	TOTAL OPERACIONES NO FINANCIERAS	30.431,62	82.778,54
17	TOTAL OPERACIONES FINANCIERAS	113.486,90	99,99
18	TOTAL GASTOS DEL PROGRAMA	143.918,52	82.878,53
<b>INDICADORES PARA EL SEGUIMIENTO DE OBJETIVOS</b>			
CL	DENOMINACIÓN	Presupuesto 2015	EJECUCIÓN
24	IMPORTE MEDIO DE LA CARTERA DE VALORES (EN MILES DE EUROS)	40.120,16	196.144,04
25	RENDIMIENTO NETO EN EL PERÍODO DE LA CARTERA DE VALORES (EN MILES DE EUROS)	1.378,14	4.525,87
40	EXCEDENTE DE GESTIÓN EN EL PERÍODO (EN MILES DE EUROS)	87.066,68	-25.529,83
41	RECAUDACIÓN POR CUOTAS EN EL PERÍODO (EN MILES DE EUROS)	399.033,16	93.138,44



015 UMIVALE		Area 4	
		G.P 45	Programa 91
PROGRAMA : DIRECCIÓN Y SERVICIOS GENERALES		RESPONSABLE:	
<b>ACTIVIDADES</b>			
DIRIGIR, COORDINAR Y APOYAR LAS ACTIVIDADES DE LA ENTIDAD INSPECCIONAR LOS CENTROS Y SERVICIOS PROPIOS Y CONCERTADOS GESTIONAR Y COORDINAR LA POLÍTICA DE PERSONAL, SUMINISTROS Y MANTENIMIENTO ELABORAR Y GESTIONAR LOS PRESUPUESTOS			
<b>OBJETIVOS</b>			
CL	DENOMINACIÓN	Presupuesto 2015	EJECUCIÓN
01	CONSEGUIR QUE EL ABSENTISMO S/JORNADAS TOTALES NO EXCEDA EL %	2,01	2,04
08	CONSEGUIR QUE EL COSTE DE LOS SERVICIOS S/CUOTAS NO REBASE EL %	14,66	29,09
09	CONSEGUIR UN COSTE DE LOS SERVICIOS POR TRABAJADOR PROTEGIDO, EN EUROS	95,85	44,17
<b>MEDIOS HUMANOS Y FINANCIEROS</b>			
CL	MEDIOS	Presupuesto 2015	EJECUCIÓN
10	NÚMERO DE PERSONAS	234	229
	EN MILES DE EUROS		
11	Gastos de personal	10.850,72	5.124,32
12	Otros gastos de funcionamiento	6.918,44	2.159,33
13	TOTAL COSTE DE LOS SERVICIOS	17.769,16	7.283,65
14	Transferencias	1.031,62	2.354,22
15	Inversiones	429,13	146,61
16	TOTAL OPERACIONES NO FINANCIERAS	19.229,91	9.784,48
17	TOTAL OPERACIONES FINANCIERAS	447,02	152,54
18	TOTAL GASTOS DEL PROGRAMA	19.676,93	9.937,02
<b>INDICADORES PARA EL SEGUIMIENTO DE OBJETIVOS</b>			
CL	DENOMINACIÓN	Presupuesto 2015	EJECUCIÓN
25	NÚMERO DE JORNADAS LABORALES DE TODO EL PERSONAL DE LA ENTIDAD	189.883	89.054
26	NÚMERO DE JORNADAS LABORALES PERDIDAS DE TODO EL PERSONAL DE LA ENTIDAD	3.819	1.819
40	IMPORTE TOTAL DEL COSTE DE LOS SERVICIOS DE LA ENTIDAD (EN MILES DE EUROS)	58.497,31	27.090,66
41	RECAUDACIÓN POR CUOTAS (EN MILES DE EUROS)	399.033,16	93.138,44
42	POBLACIÓN LABORAL TOTAL PROTEGIDA AL FINAL DEL PERÍODO	610.283	613.300



015 UMIVALE

ÁREA 4 "TESORERÍA, INFORMÁTICA Y OTRAS"

OBJETIVOS DEL PROGRAMA 4364 "ADMINISTRACIÓN DEL PATRIMONIO"

02 OBTENER UN % DE RENTABILIDAD MEDIA DE LA CARTERA DE VALORES

09 OBTENER UN % DE EXCEDENTE DE GESTIÓN SOBRE CUOTAS

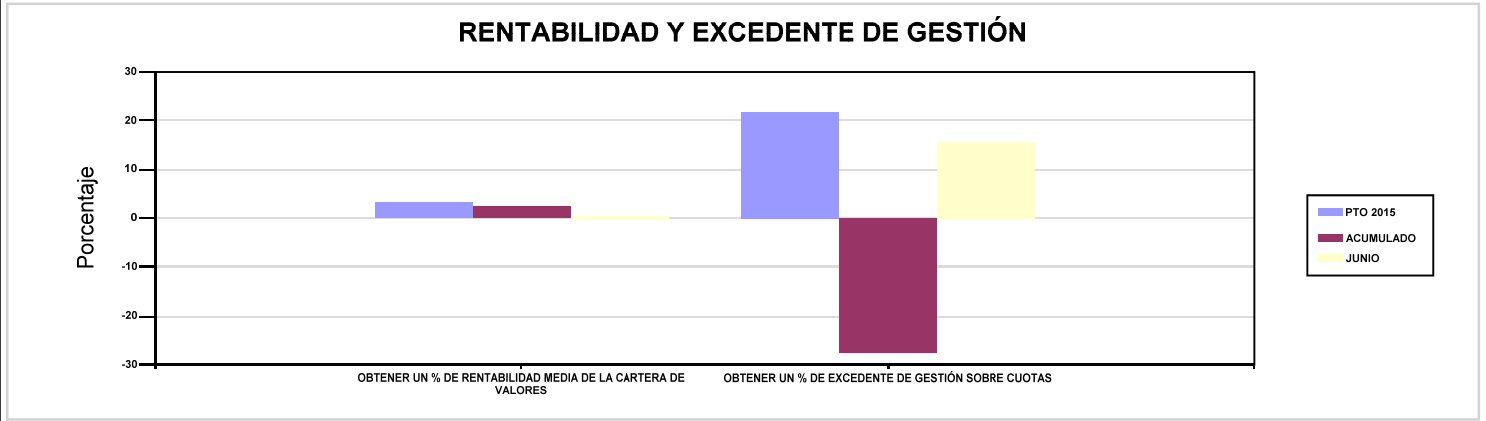

015 UMIVALE

ÁREA 4 "TESORERÍA, INFORMÁTICA Y OTRAS"

OBJETIVOS DEL PROGRAMA 4591 "DIRECCIÓN Y SERVICIOS GENERALES"

01 CONSEGUIR QUE EL ABSENTISMO S/JORNADAS TOTALES NO EXCEDA EL %

08 CONSEGUIR QUE EL COSTE DE LOS SERVICIOS S/CUOTAS NO REBASE EL %

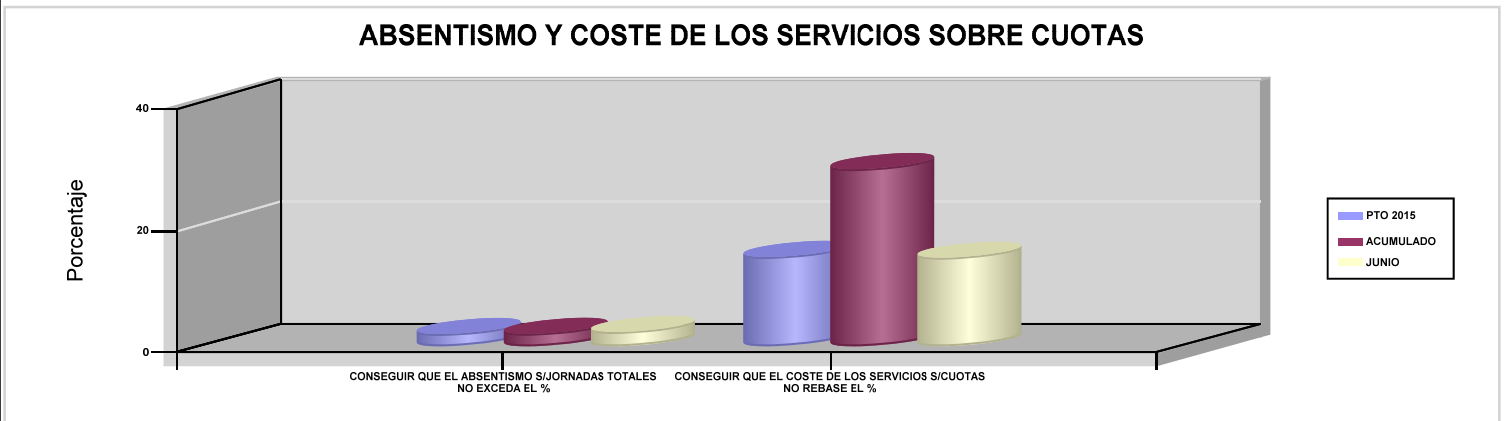

09 CONSEGUIR UN COSTE DE LOS SERVICIOS POR TRABAJADOR PROTEGIDO, EN EUROS

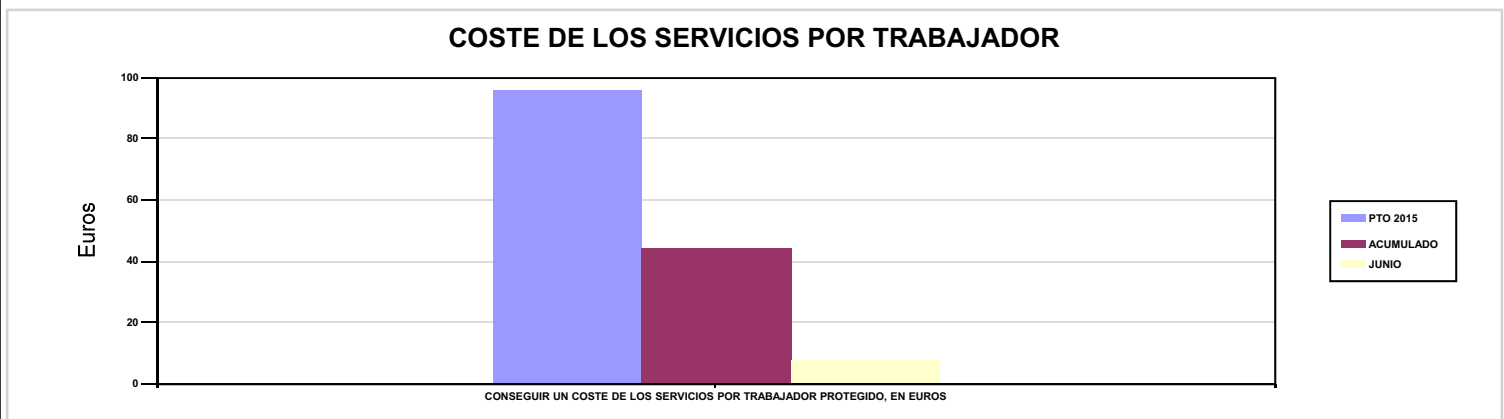





021 MUTUA NAVARRA		Area 1	
PROGRAMA : INCAPACIDAD TEMPORAL Y OTRAS PRESTACIONES		G.P 11	Programa 02
		RESPONSABLE:	
<b>ACTIVIDADES</b>			
RECONOCIMIENTO DE PRESTACIONES DE PAGO DIRECTO POR INCAPACIDAD TEMPORAL VIGILANCIA DE LOS RECONOCIMIENTOS EFECTUADOS EN RÉGIMEN DE PAGO DELEGADO VIGILANCIA DEL AGOTAMIENTO DE LOS PLAZOS DE ESTAS PREST. SEGUIMIENTO DE LA INCAPACIDAD TEMPORAL POR RÉGIMENES Y TIPOS DE PAGO (DIRECTO Y DELEGADO)			
<b>OBJETIVOS</b>			
CL	DENOMINACIÓN	Presupuesto 2015	EJECUCIÓN
01	CONSEGUIR UNA DURACIÓN MEDIA MÁXIMA, EN DÍAS, DE CADA PROCESO DE I.T.	25,69	28,23
02	NO SUPERAR UN PORCENTAJE DE PROCESOS DE IT RESPECTO A LOS AFILIADOS	1,01	1,53
03	CONSEGUIR UN GASTO DIRECTO MÁXIMO POR AFILIADO DE EUROS	141,86	53,77
04	CONSEGUIR UN NÚM. MEDIO MÁXIMO DE DÍAS INDEMNIZADOS POR CADA PROCESO INDEMNIZADO	75,26	64,26
05	CONSEGUIR UN GASTO DIRECTO MÁXIMO POR DÍA INDEMNIZADO DE EUROS	43,52	22,76
06	REALIZAR UN GASTO DIRECTO MÁXIMO POR PROCESO INDEMNIZADO CON ALTA EN EL PERÍODO DE EUROS	3.275,19	1.462,84
07	REALIZAR UN GASTO TOTAL MAXIMO POR AFILIADO DE EUROS	164,37	4.730,57
08	CONSEGUIR UN GASTO TOTAL MÁXIMO POR DÍA INDEMNIZADO DE EUROS	50,42	2.002,69
09	REALIZAR UN GASTO TOTAL MÁXIMO POR PROCESO INDEMNIZADO DE EUROS	3.794,76	128.689,68
<b>MEDIOS HUMANOS Y FINANCIEROS</b>			
CL	MEDIOS	Presupuesto 2015	EJECUCIÓN
10	NÚMERO DE PERSONAS EN MILES DE EUROS	15	21,16
11	Gastos de personal	850,75	308,05
12	Otros gastos de funcionamiento	218,02	332,92
13	TOTAL COSTE DE LOS SERVICIOS	1.068,77	640,97
14	Transferencias	19.923,47	8.316,31
15	Inversiones	187,50	33,09
16	TOTAL OPERACIONES NO FINANCIERAS	21.179,74	8.990,37
18	TOTAL GASTOS DEL PROGRAMA	21.179,74	8.990,37
<b>INDICADORES PARA EL SEGUIMIENTO DE OBJETIVOS</b>			
CL	DENOMINACIÓN	Presupuesto 2015	EJECUCIÓN
19	NUM. DE PROCESOS DE IT CUYA ALTA MÉDICA SE HAYA PRODUCIDO EN EL EJERCICIO	17.919	10.841
20	NUM. DE DÍAS DE BAJA RELATIVOS A PROCESOS CUYA ALTA MÉDICA SE HAYA PRODUCIDO EN EL EJERCICIO	460.284	306.010
21	NUM. DE PROCESOS EN LOS QUE EL ÚLTIMO DÍA DEL PERÍODO EL PACIENTE SE ENCUENTRA EN SITUACIÓN DE BAJA	1.125	1.721
22	POBLACIÓN PROTEGIDA EL ÚLTIMO DÍA DEL PERÍODO	110.900	112.379
23	POBLACIÓN MEDIA PROTEGIDA EN EL PERÍODO	110.900	112.379
24	GASTO DIRECTO GENERADO EN EL PERÍODO EN CONCEPTO I.T.(MILES DE EUROS) EXCL. EMPRESAS COLABORADORAS	15.732,36	6.042,98
25	NUMERO DE PROCESOS INICIADOS EN EL PERÍODO	18.558	11.073
60	NUM. DE PROCESOS INDEMNIZADOS CUYA ALTA SE HAYA PRODUCIDO EN EL PERÍODO	4.363	3.824
61	NUM. DE DÍAS INDEM.EN PERÍODO O ANT.DE LOS PROCESOS INDEM. CUYA ALTA SE HA PRODUCIDO EN EL PERÍODO	328.356	245.724
62	NUM. DE PROCESOS INDEMNIZADOS INICIADOS EN EL PERÍODO	4.490	3.961
63	NUM. DE DÍAS INDEMNIZADOS EN EL PERÍODO	361.507	265.451
64	NUM. DE PROCESOS INDEMNIZADOS INICIADOS POR CADA 1000 AFILIADOS	40	35
65	NUM. DE DÍAS INDEMNIZADOS POR CADA AFILIADO	3,26	2,36
66	GASTOS ASOCIADOS GENERADOS EN EL PERÍODO (SANITARIOS, DE ADMON Y OTROS GENERALES, EN MILES DE EUROS)	2.495,75	525.573,45
67	NUM. DE PROCESOS CESE DE ACTIVIDAD TRABAJADORES AUTONOMOS PRODUCIDOS EN EL PERIODO	4	12
68	NUM. DE PROCESOS CESE DE ACTIVIDAD TRABAJADORES AUTONOMOS QUE PREVALECN AL FINAL DEL PERIODO	2	11
69	DURACIÓN MEDIA DE LOS PROCESOS DE CESE DE ACTIVIDAD TRABAJADORES AUTONOMOS	9,51	10,65
70	NUM. TOTAL DE MENSUALIDADES CESE DE ACTIVIDAD ABONADAS EN EL PERIODO	30	67



021 MUTUA NAVARRA

ÁREA 1 "PRESTACIONES ECONÓMICAS"

OBJETIVOS DEL PROGRAMA 1102 "INCAPACIDAD TEMPORAL Y OTRAS PRESTACIONES"

01 CONSEGUIR UNA DURACIÓN MEDIA MÁXIMA, EN DÍAS, DE CADA PROCESO DE I.T.

04 CONSEGUIR UN NÚM. MEDIO MÁXIMO DE DÍAS INDEMNIZADOS POR CADA PROCESO INDEMNIZADO

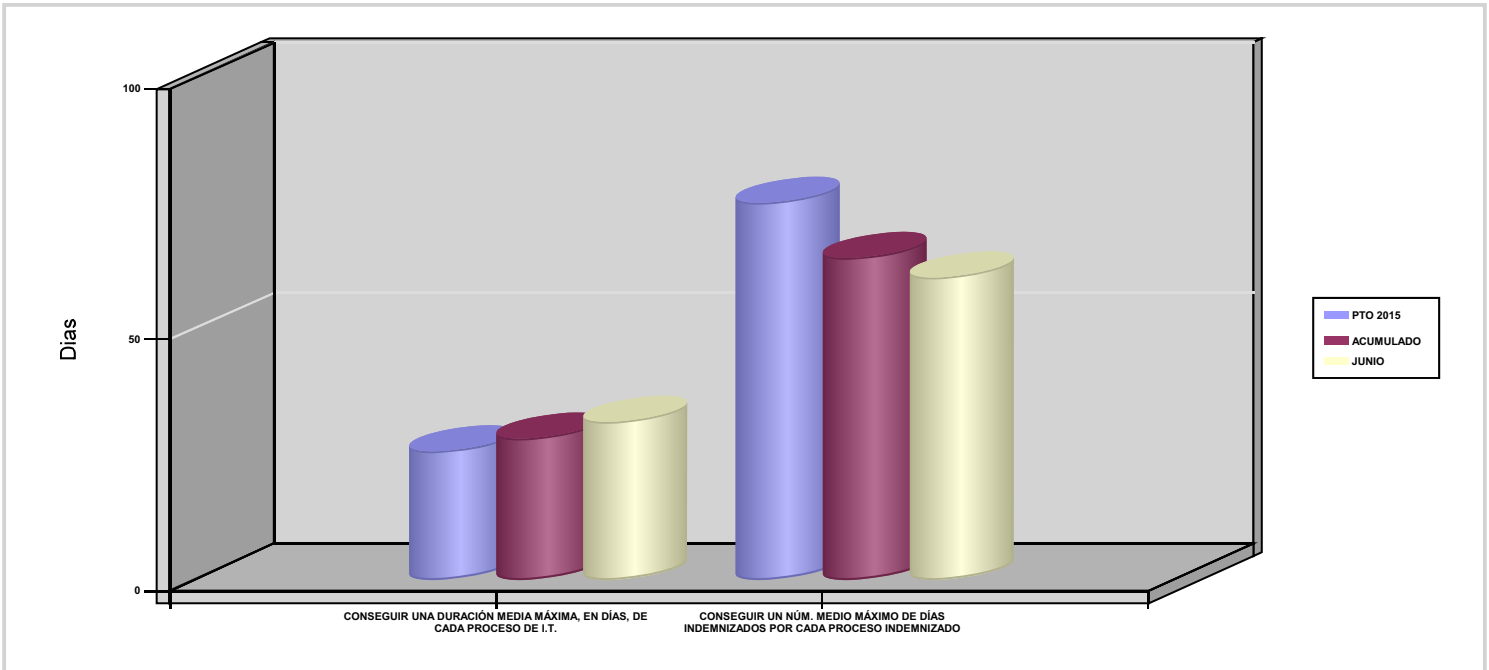

02 NO SUPERAR UN PORCENTAJE DE PROCESOS DE IT RESPECTO A LOS AFILIADOS

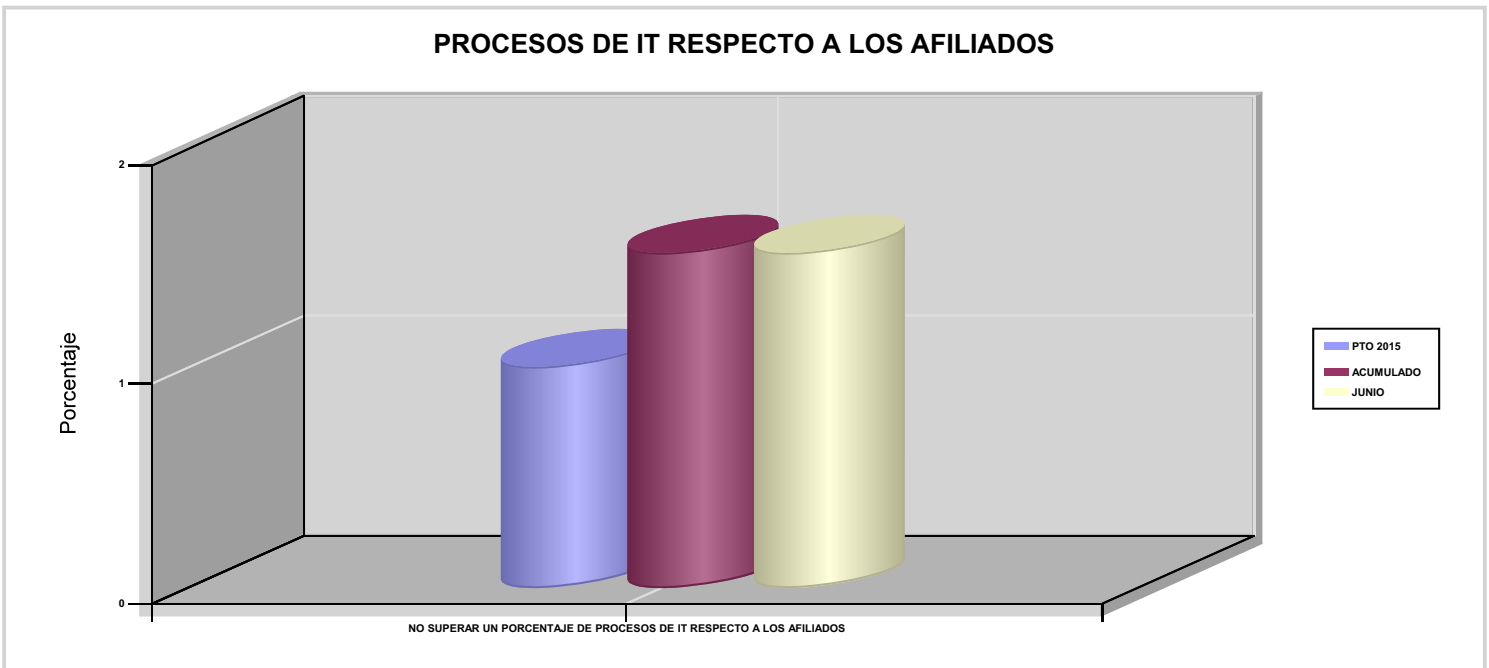





021 MUTUA NAVARRA

ÁREA 1 "PRESTACIONES ECONÓMICAS"

OBJETIVOS DEL PROGRAMA 1102 "INCAPACIDAD TEMPORAL Y OTRAS PRESTACIONES"

03 CONSEGUIR UN GASTO DIRECTO MÁXIMO POR AFILIADO DE EUROS

05 CONSEGUIR UN GASTO DIRECTO MÁXIMO POR DÍA INDEMNIZADO DE EUROS

07 REALIZAR UN GASTO TOTAL MAXIMO POR AFILIADO DE EUROS

08 CONSEGUIR UN GASTO TOTAL MÁXIMO POR DÍA INDEMNIZADO DE EUROS

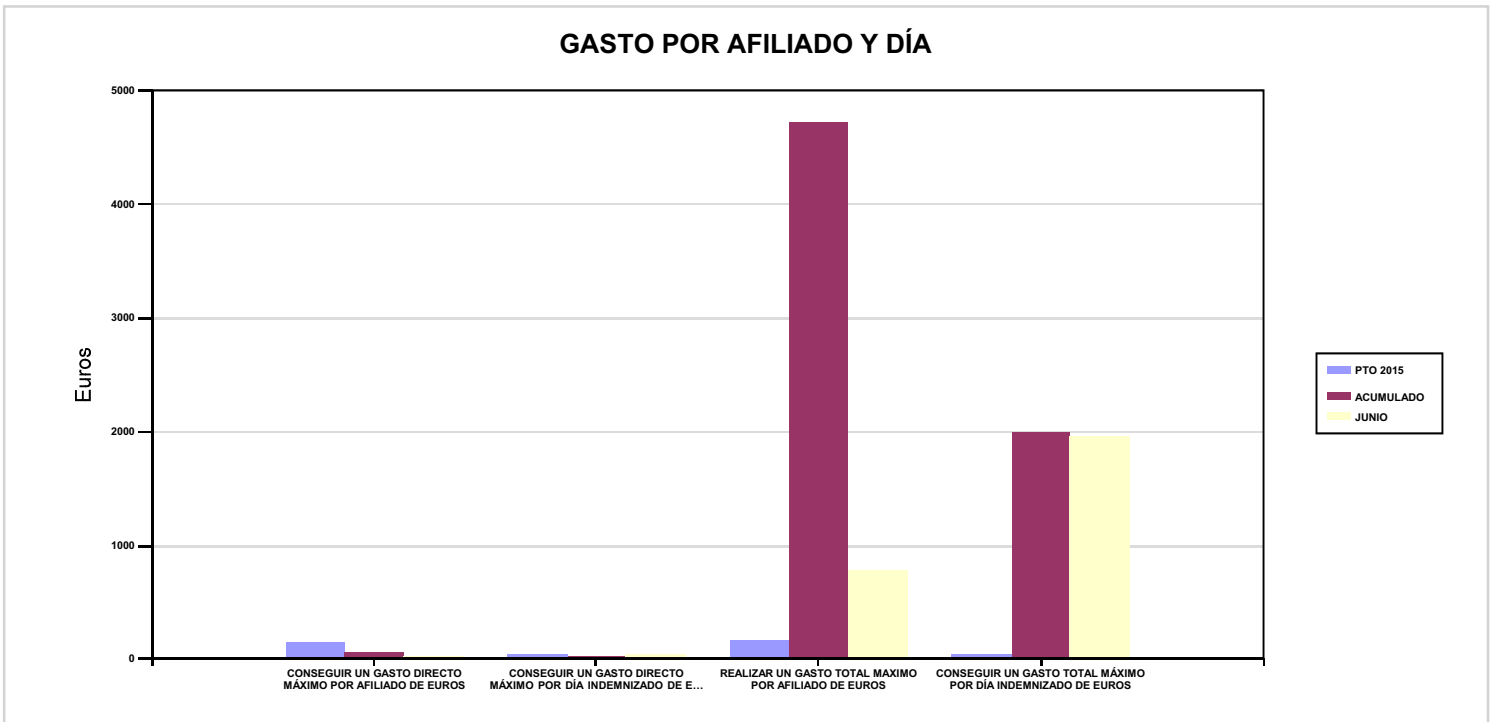

06 REALIZAR UN GASTO DIRECTO MÁXIMO POR PROCESO INDEMNIZADO CON ALTA EN EL PERÍODO DE EUROS

09 REALIZAR UN GASTO TOTAL MÁXIMO POR PROCESO INDEMNIZADO DE EUROS

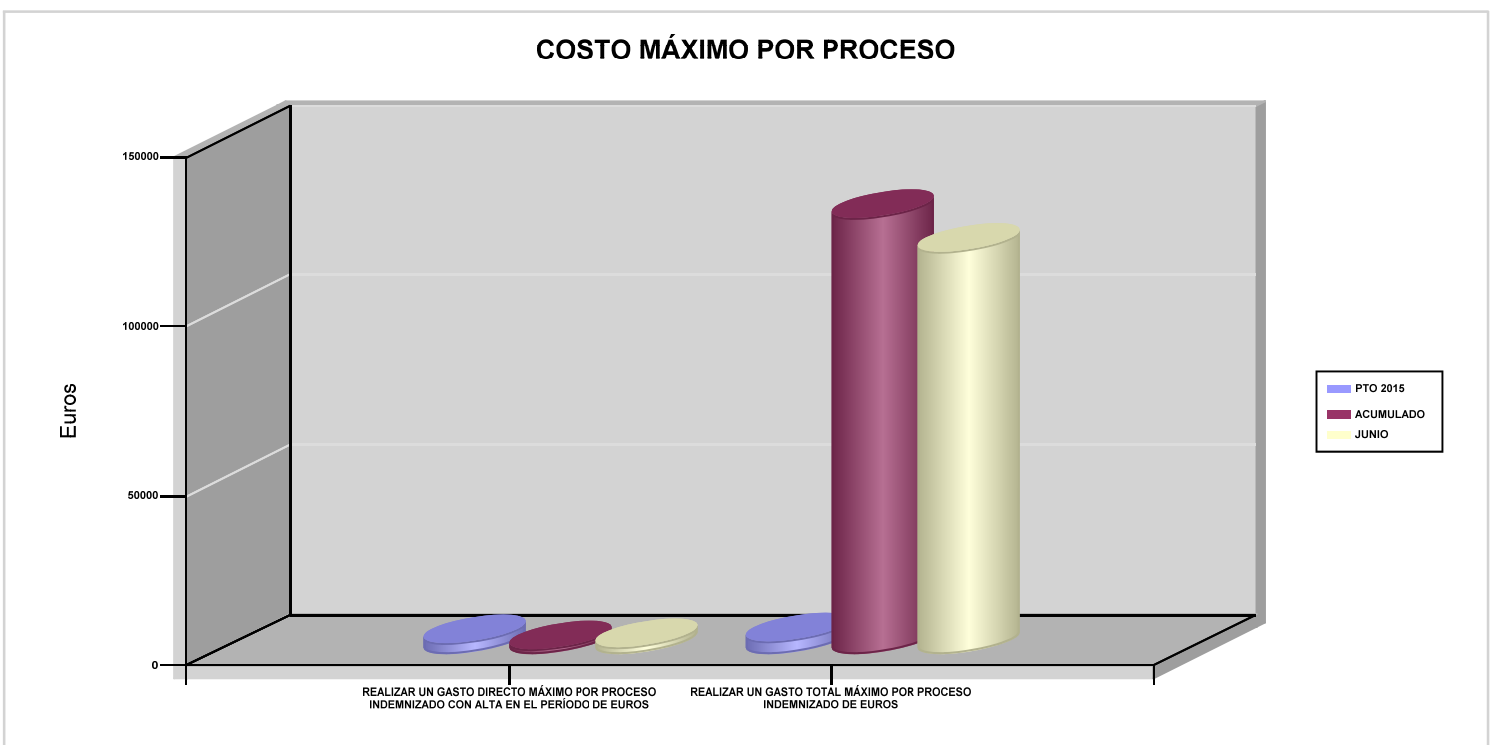



021 MUTUA NAVARRA		Area 1	
		G.P 11	Programa 05
PROGRAMA : CAPITALES RENTA Y OTRAS COMPENSACIONES FINANCIERAS DE ACCIDENTES DE TRABAJO		RESPONSABLE:	
<b>ACTIVIDADES</b>			
RECONOCIMIENTO DE LOS DERECHOS A PRESTACIONES VITALICIAS Y TEMPORALES A BENEFICIARIOS DE INVALIDEZ MUERTE Y SUPERVIVENCIA DE ACCIDENTES DE TRABAJO CONTROL DE CÁLCULO DE LOS CAPITALES COSTE DE RENTA DE ACCIDENTES DE TRABAJO TRAMITACIÓN DE LOS EXPEDIENTES ANTE LOS ORGANISMOS CORRESPONDIENTES			
<b>OBJETIVOS</b>			
CL	DENOMINACIÓN	Presupuesto 2015	EJECUCIÓN
01	ATENDER UN NÚMERO DE SINIESTROS DE INVALIDEZ GENERADORES DE CAPITALES RENTA	21	7
02	ATENDER UN NÚMERO DE SINIESTROS POR MUERTE GENERADORES DE CAPITALES RENTA	4	2
<b>MEDIOS HUMANOS Y FINANCIEROS</b>			
CL	MEDIOS	Presupuesto 2015	EJECUCIÓN
10	NÚMERO DE PERSONAS	1	0
	EN MILES DE EUROS		
11	Gastos de personal	50	0,30
12	Otros gastos de funcionamiento	19,64	5,25
13	TOTAL COSTE DE LOS SERVICIOS	69,64	5,55
14	Transferencias	17.079,69	4.180,16
15	Inversiones	1,89	0,17
16	TOTAL OPERACIONES NO FINANCIERAS	17.151,22	4.185,88
18	TOTAL GASTOS DEL PROGRAMA	17.151,22	4.185,88
<b>INDICADORES PARA EL SEGUIMIENTO DE OBJETIVOS</b>			
CL	DENOMINACIÓN	Presupuesto 2015	EJECUCIÓN
19	IMPORTE DE LOS CAPITALES RENTA POR INVALIDEZ (EN MILES DE EUROS)	4.023,20	1.667,93
20	NÚMERO DE SINIESTROS GENERADOS DE CAPITALES RENTA POR INVALIDEZ	21	7
21	IMPORTE MEDIO DE LOS CAPITALES RENTA POR INVALIDEZ (EN EUROS)	191.580,95	238.275,71
22	IMPORTE DE LOS CAPITALES RENTA POR MUERTE ( EN MILES DE EUROS)	1.080	58,92
23	NÚMERO DE SINIESTROS DEVENGADOS DE CAPITALES RENTA POR MUERTE	4	2
24	IMPORTE MEDIO DE LOS CAPITALES RENTA POR MUERTE (EN EUROS)	270.000	29.460
25	POBLACIÓN LABORAL PROTEGIDA POR I.M.S. AL FINAL DEL PERÍODO	68.250	68.332



021 MUTUA NAVARRA		Area 2	
		G.P 21	Programa 22
PROGRAMA : MEDICINA AMBULATORIA DE MUTUAS DE ACCIDENTES DE TRABAJO		RESPONSABLE:	
<b>ACTIVIDADES</b>			
GESTIÓN DE LA ASISTENCIA SANITARIA EN RÉGIMEN AMBULATORIO EN CENTROS PROPIOS DE LAS MUTUAS Y EN SUS CENTROS MANCOMUNADOS CONTROL DE LA ASISTENCIA SANITARIA PRESTADA CON MEDIOS AJENOS CREACIÓN, ADAPTA. Y MEJORA DE CENTROS PROPIOS DE LAS MUTUAS Y DE SUS CENTROS MANCOMUNADOS			
<b>OBJETIVOS</b>			
CL	DENOMINACIÓN	Presupuesto 2015	EJECUCIÓN
02	ATENDER UN PORCENTAJE DE PACIENTES CON MEDIOS PROPIOS	87,45	85,06
03	ATENDER UN NÚMERO DE PACIENTES	9.458	5.471
<b>MEDIOS HUMANOS Y FINANCIEROS</b>			
CL	MEDIOS	Presupuesto 2015	EJECUCIÓN
10	NÚMERO DE PERSONAS	67	56,44
	EN MILES DE EUROS		
11	Gastos de personal	2.431,48	1.411,18
12	Otros gastos de funcionamiento	1.790,85	843,20
13	TOTAL COSTE DE LOS SERVICIOS	4.222,33	2.254,38
14	Transferencias	279,16	147,62
15	Inversiones	316,31	42,23
16	TOTAL OPERACIONES NO FINANCIERAS	4.817,80	2.444,23
18	TOTAL GASTOS DEL PROGRAMA	4.817,80	2.444,23
<b>INDICADORES PARA EL SEGUIMIENTO DE OBJETIVOS</b>			
CL	DENOMINACIÓN	Presupuesto 2015	EJECUCIÓN
19	NÚMERO DE CONSULTAS NUEVAS CON MEDIOS PROPIOS	5.200	2.849
20	NÚMERO DE CONSULTAS SUCESIVAS CON MEDIOS PROPIOS	16.559	11.140
22	NÚMERO DE PACIENTES ATENDIDOS CON MEDIOS PROPIOS	9.458	5.471
23	NÚMERO DE PACIENTES ATENDIDOS CON MEDIOS AJENOS	1.357	961
28	POBLACIÓN LABORAL PROTEGIDA AL FINAL DEL PERÍODO POR I.T POR CONTINGENCIAS PROFESIONALES	68.250	68.332



021 MUTUA NAVARRA

ÁREA 2 "ASISTENCIA SANITARIA"

OBJETIVOS DEL PROGRAMA 2122 "MEDICINA AMBULATORIA DE MUTUAS DE ACCIDENTES DE TRABAJO"

02 ATENDER UN PORCENTAJE DE PACIENTES CON MEDIOS PROPIOS

% PACIENTES ATENDIDOS CON MEDIOS PROPIOS

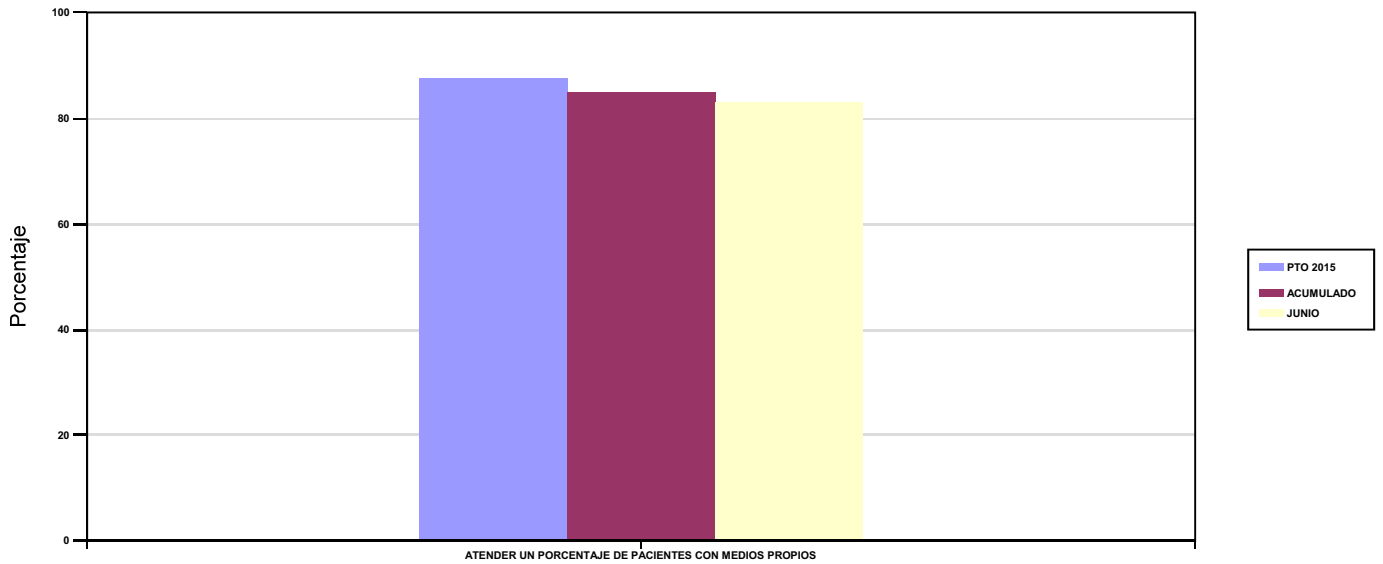

03 ATENDER UN NÚMERO DE PACIENTES

PACIENTES ATENDIDOS CON MEDIOS PROPIOS

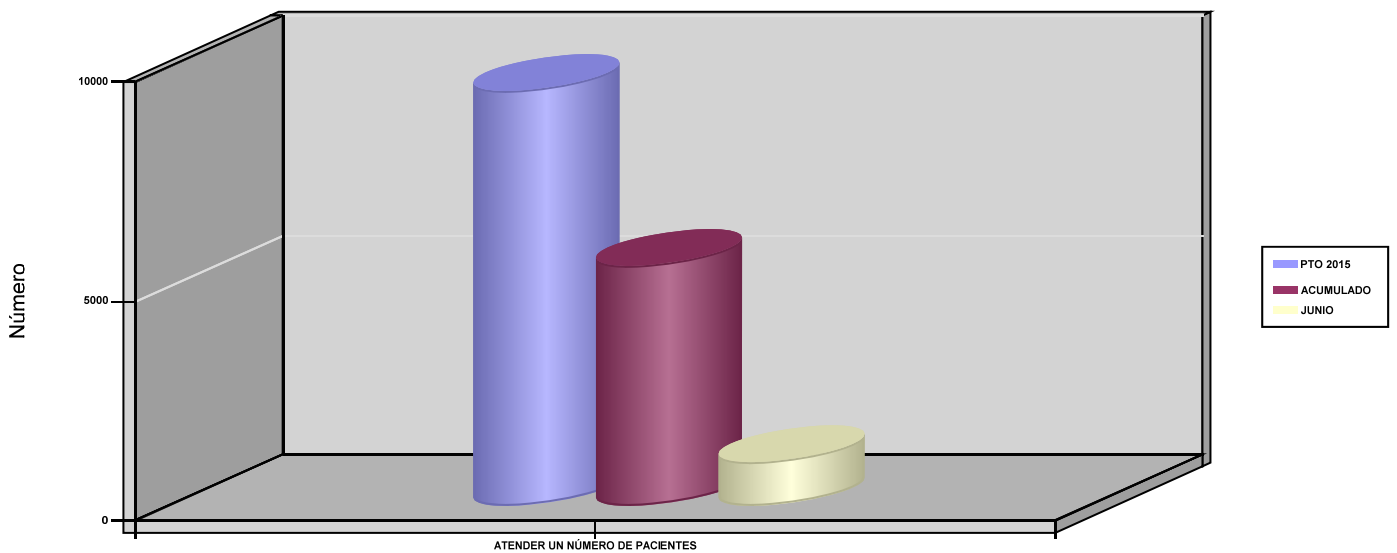



021 MUTUA NAVARRA		Area 2	
		G.P 22	Programa 24
PROGRAMA : MEDICINA HOSPITALARIA DE MUTUAS DE ACCIDENTES DE TRABAJO		RESPONSABLE:	
<b>ACTIVIDADES</b>			
GESTIÓN DE LA ASISTENCIA SANITARIA EN RÉGIMEN HOSPITALARIO EN CENTROS PROPIOS DE LAS MUTUAS Y EN SUS CENTROS MANCOMUNADOS CONTROL DE LA ASISTENCIA SANITARIA HOSPITALARIA PRESTADA CON MEDIOS AJENOS CREACIÓN, ADAPTACIÓN Y MEJORA DE CENTROS PROPIOS DE LAS MUTUAS Y DE SUS CENTROS MANCOMUNADOS			
<b>OBJETIVOS</b>			
CL	DENOMINACIÓN	Presupuesto 2015	EJECUCIÓN
04	CONSEGUIR UN COSTE MEDIO EN EUROS POR ESTANCIA EN CENTROS AJENOS	3.713,56	3.126,65
<b>MEDIOS HUMANOS Y FINANCIEROS</b>			
CL	MEDIOS	Presupuesto 2015	EJECUCIÓN
	EN MILES DE EUROS		
12	Otros gastos de funcionamiento	1.240,33	794,17
13	TOTAL COSTE DE LOS SERVICIOS	1.240,33	794,17
14	Transferencias	50	22,70
16	TOTAL OPERACIONES NO FINANCIERAS	1.290,33	816,87
18	TOTAL GASTOS DEL PROGRAMA	1.290,33	816,87
<b>INDICADORES PARA EL SEGUIMIENTO DE OBJETIVOS</b>			
CL	DENOMINACIÓN	Presupuesto 2015	EJECUCIÓN
27	COSTE ASISTENCIA HOSPITALARIA CON MEDIOS AJENOS (EN MILES DE EUROS)	1.240,33	794,17
28	NÚMERO DE ACCIDENTADOS INGRESADOS EN CENTROS AJENOS	205	144
29	NÚMERO DE ESTANCIAS DE ACCIDENTADOS EN CENTROS AJENOS	334	254
30	DURACIÓN MEDIA EN DÍAS DE LOS PROCESOS DE INTERNAMIENTO EN CENTROS AJENOS	1,63	1,76



021 MUTUA NAVARRA

ÁREA 2 "ASISTENCIA SANITARIA"

OBJETIVOS DEL PROGRAMA 2224 "MEDICINA HOSPITALARIA DE MUTUAS DE ACCIDENTES DE TRABAJO"

01 OBTENER UN PORCENTAJE DE OCUPACIÓN EN CENTROS PROPIOS

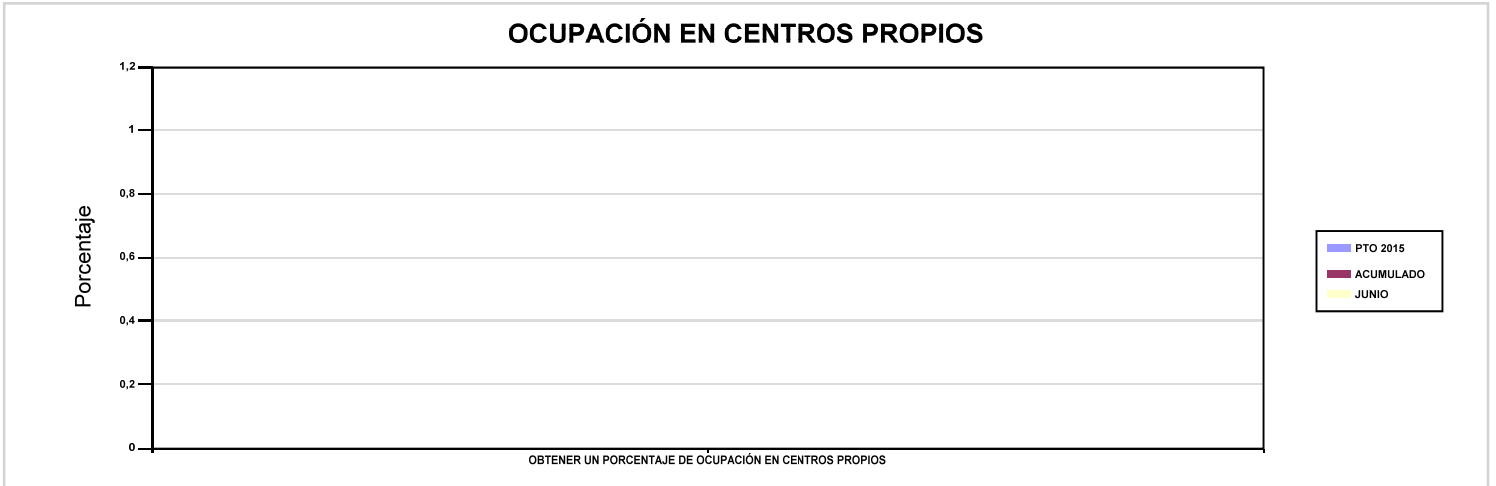

02 CONSEGUIR UNA ESTANCIA MEDIA EN CENTROS PROPIOS

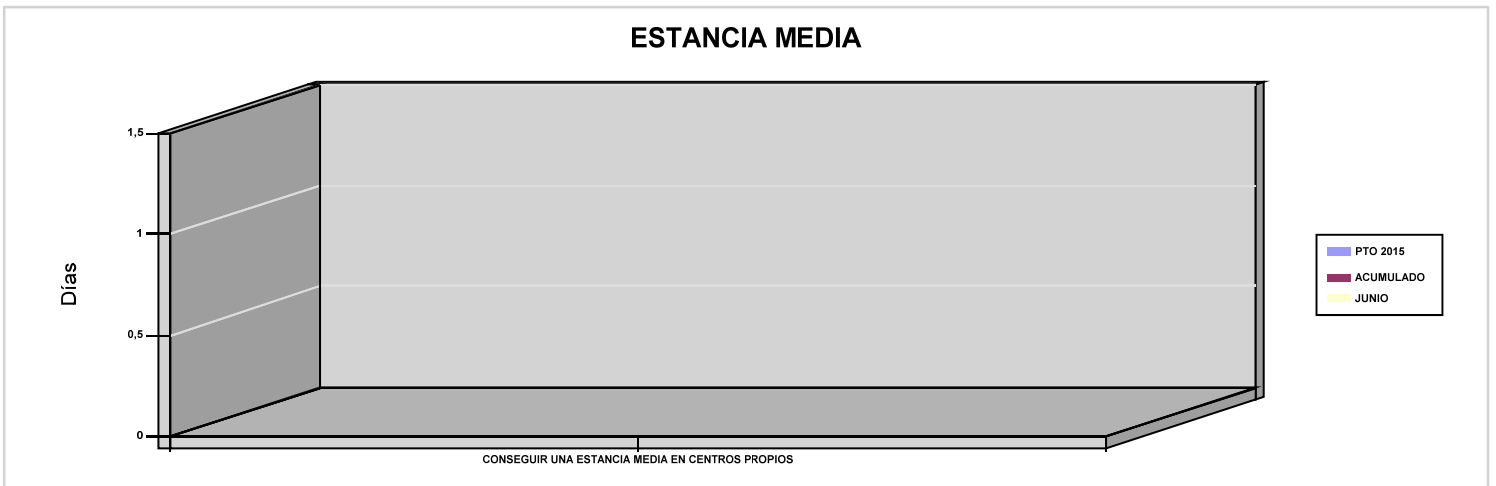

03 CONSEGUIR UN COSTE MEDIO EN EUROS POR ESTANCIA EN CENTROS PROPIOS

04 CONSEGUIR UN COSTE MEDIO EN EUROS POR ESTANCIA EN CENTROS AJENOS

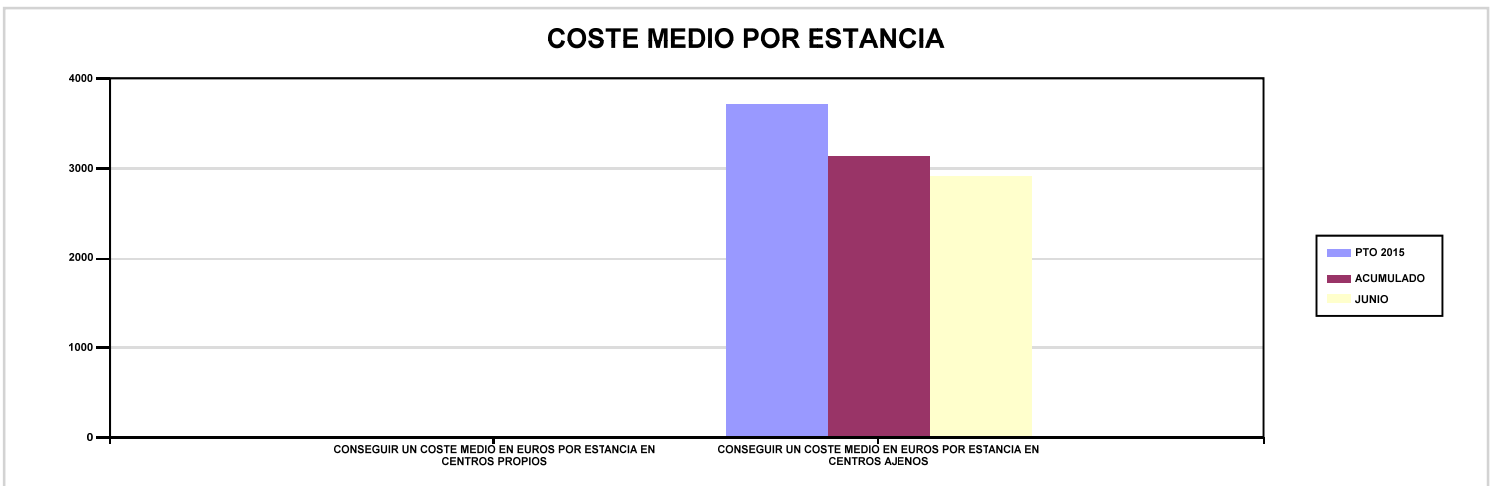



021 MUTUA NAVARRA		Area 3	
		G.P 34	Programa 36
PROGRAMA : HIGIENE Y SEGURIDAD EN EL TRABAJO		RESPONSABLE:	
<b>ACTIVIDADES</b>			
ASESORAMIENTO SOBRE GESTIÓN DE RIESGOS INVESTIGACIÓN E INSPECCIÓN DE ACCIDENTES INFORMACIÓN Y DIVULGACIÓN ESTUDIOS DE PUESTOS Y CONDICIONES DE TRABAJO			
<b>OBJETIVOS</b>			
CL	DENOMINACIÓN	Presupuesto 2015	EJECUCIÓN
02	REALIZAR ESTUDIOS SOBRE SINIESTRALIDAD EN EMPRESAS EN NÚMERO	250	45
03	REALIZAR VISITAS DE ASESOR.Y ORIENTACIÓN A C.DE TRABAJO EN MATERIA DE SEGURIDAD E HIGIENE EN N°	225	254
<b>MEDIOS HUMANOS Y FINANCIEROS</b>			
CL	MEDIOS	Presupuesto 2015	EJECUCIÓN
10	NÚMERO DE PERSONAS	1	1
	EN MILES DE EUROS		
11	Gastos de personal	52,42	37,21
12	Otros gastos de funcionamiento	19,64	9,51
13	TOTAL COSTE DE LOS SERVICIOS	72,06	46,72
15	Inversiones	1,92	0,17
16	TOTAL OPERACIONES NO FINANCIERAS	73,98	46,89
18	TOTAL GASTOS DEL PROGRAMA	73,98	46,89
<b>INDICADORES PARA EL SEGUIMIENTO DE OBJETIVOS</b>			
CL	DENOMINACIÓN	Presupuesto 2015	EJECUCIÓN
21	NÚMERO DE ESTUDIOS DE SINIESTRALIDAD EN EMPRESAS REALIZADOS	250	45
22	NÚMERO DE VISITAS A CENTROS DE TRABAJO REALIZADAS	225	254
27	POBLACIÓN LABORAL PROTEGIDA AL FINAL DEL PERÍODO POR I.M.S. POR CONTINGENCIAS PROFESIONALES	68.250	68.332



021 MUTUA NAVARRA		Area 4	
		G.P 43	Programa 64
PROGRAMA : ADMINISTRACIÓN DEL PATRIMONIO		RESPONSABLE:	
<b>ACTIVIDADES</b>			
GESTIONAR Y CONTROLAR LA SITUACIÓN Y VARIACIÓN FINANCIERA Y PATRIMONIAL			
<b>OBJETIVOS</b>			
CL	DENOMINACIÓN	Presupuesto 2015	EJECUCIÓN
02	OBTENER UN % DE RENTABILIDAD MEDIA DE LA CARTERA DE VALORES	2,57	528,09
09	OBTENER UN % DE EXCEDENTE DE GESTIÓN SOBRE CUOTAS	19,33	-40,12
<b>MEDIOS HUMANOS Y FINANCIEROS</b>			
CL	MEDIOS	Presupuesto 2015	EJECUCIÓN
EN MILES DE EUROS			
14	Transferencias	3.660,53	16.971,91
16	TOTAL OPERACIONES NO FINANCIERAS	3.660,53	16.971,91
17	TOTAL OPERACIONES FINANCIERAS	12.910,04	0
18	TOTAL GASTOS DEL PROGRAMA	16.570,57	16.971,91
<b>INDICADORES PARA EL SEGUIMIENTO DE OBJETIVOS</b>			
CL	DENOMINACIÓN	Presupuesto 2015	EJECUCIÓN
24	IMPORTE MEDIO DE LA CARTERA DE VALORES (EN MILES DE EUROS)	27.200	22.793,88
25	RENDIMIENTO NETO EN EL PERÍODO DE LA CARTERA DE VALORES (EN MILES DE EUROS)	700	120.371,66
40	EXCEDENTE DE GESTIÓN EN EL PERÍODO (EN MILES DE EUROS)	10.977,61	-4.961,92
41	RECAUDACIÓN POR CUOTAS EN EL PERÍODO (EN MILES DE EUROS)	56.799,89	12.369,15





021 MUTUA NAVARRA		Area 4	
		G.P 45	Programa 91
PROGRAMA : DIRECCIÓN Y SERVICIOS GENERALES		RESPONSABLE:	
<b>ACTIVIDADES</b>			
DIRIGIR, COORDINAR Y APOYAR LAS ACTIVIDADES DE LA ENTIDAD INSPECCIONAR LOS CENTROS Y SERVICIOS PROPIOS Y CONCERTADOS GESTIONAR Y COORDINAR LA POLÍTICA DE PERSONAL, SUMINISTROS Y MANTENIMIENTO ELABORAR Y GESTIONAR LOS PRESUPUESTOS			
<b>OBJETIVOS</b>			
CL	DENOMINACIÓN	Presupuesto 2015	EJECUCIÓN
01	CONSEGUIR QUE EL ABSENTISMO S/JORNADAS TOTALES NO EXCEDA EL %	2,67	3
08	CONSEGUIR QUE EL COSTE DE LOS SERVICIOS S/CUOTAS NO REBASE EL %	17,24	41,38
09	CONSEGUIR UN COSTE DE LOS SERVICIOS POR TRABAJADOR PROTEGIDO, EN EUROS	129,85	45,55
<b>MEDIOS HUMANOS Y FINANCIEROS</b>			
CL	MEDIOS	Presupuesto 2015	EJECUCIÓN
10	NÚMERO DE PERSONAS	31	39,40
	EN MILES DE EUROS		
11	Gastos de personal	1.696,31	640,50
12	Otros gastos de funcionamiento	1.421,54	736,35
13	TOTAL COSTE DE LOS SERVICIOS	3.117,85	1.376,85
14	Transferencias	475,55	64,64
15	Inversiones	206,75	59,94
16	TOTAL OPERACIONES NO FINANCIERAS	3.800,15	1.501,43
17	TOTAL OPERACIONES FINANCIERAS	100	35,77
18	TOTAL GASTOS DEL PROGRAMA	3.900,15	1.537,20
<b>INDICADORES PARA EL SEGUIMIENTO DE OBJETIVOS</b>			
CL	DENOMINACIÓN	Presupuesto 2015	EJECUCIÓN
25	NÚMERO DE JORNADAS LABORALES DE TODO EL PERSONAL DE LA ENTIDAD	28.100	14.431,73
26	NÚMERO DE JORNADAS LABORALES PERDIDAS DE TODO EL PERSONAL DE LA ENTIDAD	750	433
40	IMPORTE TOTAL DEL COSTE DE LOS SERVICIOS DE LA ENTIDAD (EN MILES DE EUROS)	9.790,98	5.118,64
41	RECAUDACIÓN POR CUOTAS (EN MILES DE EUROS)	56.799,89	12.369,15
42	POBLACIÓN LABORAL TOTAL PROTEGIDA AL FINAL DEL PERÍODO	75.400	112.379



021 MUTUA NAVARRA

ÁREA 4 "TESORERÍA, INFORMÁTICA Y OTRAS"

OBJETIVOS DEL PROGRAMA 4364 "ADMINISTRACIÓN DEL PATRIMONIO"

02 OBTENER UN % DE RENTABILIDAD MEDIA DE LA CARTERA DE VALORES

09 OBTENER UN % DE EXCEDENTE DE GESTIÓN SOBRE CUOTAS

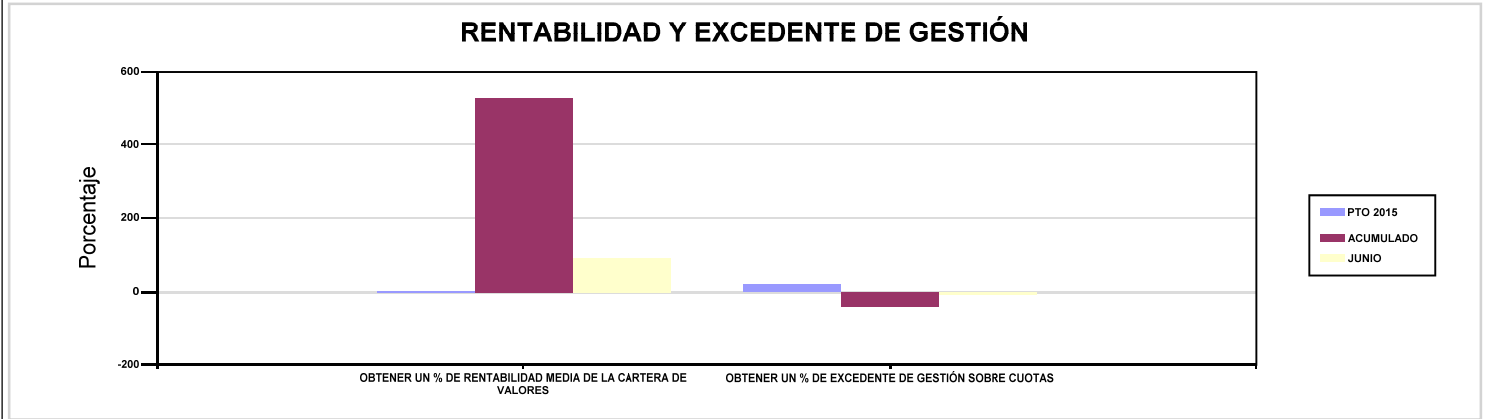

021 MUTUA NAVARRA

ÁREA 4 "TESORERÍA, INFORMÁTICA Y OTRAS"

OBJETIVOS DEL PROGRAMA 4591 "DIRECCIÓN Y SERVICIOS GENERALES"

01 CONSEGUIR QUE EL ABSENTISMO S/JORNADAS TOTALES NO EXCEDA EL %

08 CONSEGUIR QUE EL COSTE DE LOS SERVICIOS S/CUOTAS NO REBASE EL %

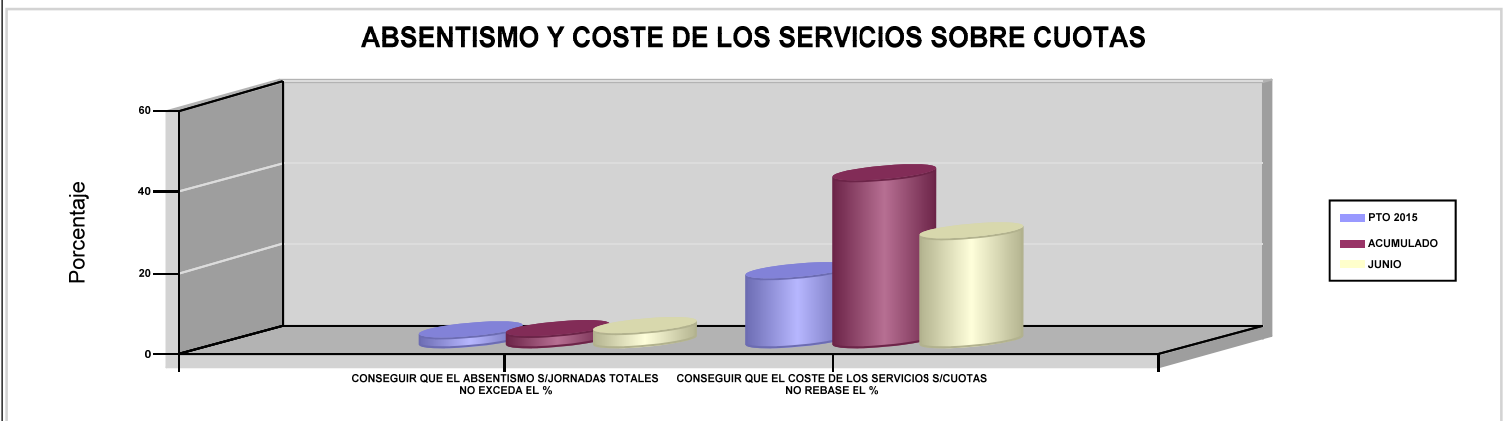

09 CONSEGUIR UN COSTE DE LOS SERVICIOS POR TRABAJADOR PROTEGIDO, EN EUROS

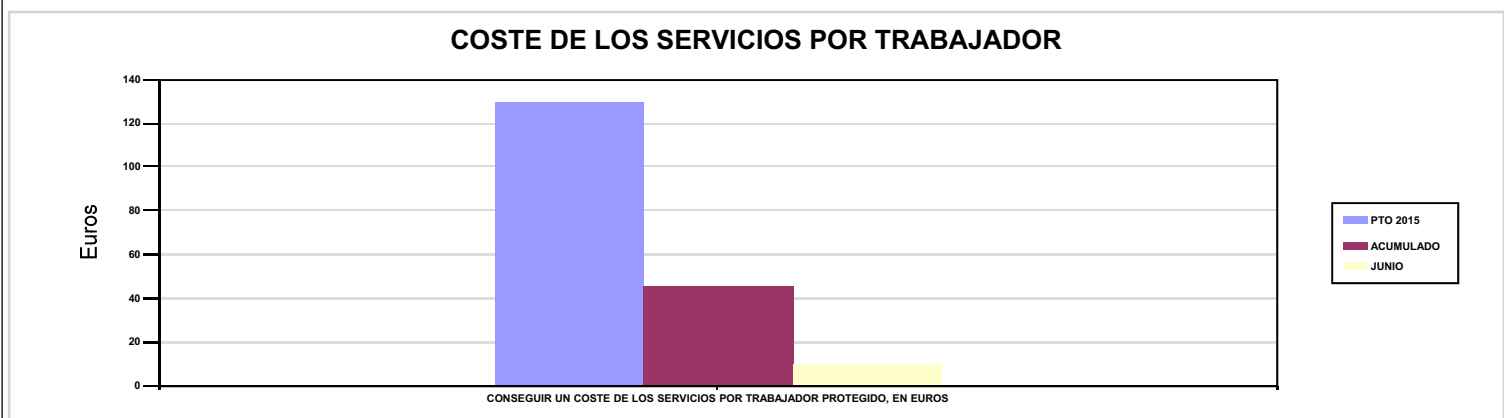



# 039 MUTUA INTERCOMARCAL





039 MUTUA INTERCOMARCAL		Area 1	
		G.P 11	Programa 02
PROGRAMA : INCAPACIDAD TEMPORAL Y OTRAS PRESTACIONES		RESPONSABLE:	
<b>ACTIVIDADES</b>			
RECONOCIMIENTO DE PRESTACIONES DE PAGO DIRECTO POR INCAPACIDAD TEMPORAL VIGILANCIA DE LOS RECONOCIMIENTOS EFECTUADOS EN RÉGIMEN DE PAGO DELEGADO VIGILANCIA DEL AGOTAMIENTO DE LOS PLAZOS DE ESTAS PREST. SEGUIMIENTO DE LA INCAPACIDAD TEMPORAL POR RÉGIMENES Y TIPOS DE PAGO (DIRECTO Y DELEGADO)			
<b>OBJETIVOS</b>			
CL	DENOMINACIÓN	Presupuesto 2015	EJECUCIÓN
01	CONSEGUIR UNA DURACIÓN MEDIA MÁXIMA, EN DÍAS, DE CADA PROCESO DE I.T.	38,01	37,24
02	NO SUPERAR UN PORCENTAJE DE PROCESOS DE IT RESPECTO A LOS AFILIADOS	1,18	1,61
03	CONSEGUIR UN GASTO DIRECTO MÁXIMO POR AFILIADO DE EUROS	118,43	57,13
04	CONSEGUIR UN NÚM. MEDIO MÁXIMO DE DÍAS INDEMNIZADOS POR CADA PROCESO INDEMNIZADO	61,91	69,82
05	CONSEGUIR UN GASTO DIRECTO MÁXIMO POR DÍA INDEMNIZADO DE EUROS	30,36	22
06	REALIZAR UN GASTO DIRECTO MÁXIMO POR PROCESO INDEMNIZADO CON ALTA EN EL PERÍODO DE EUROS	1.879,83	1.535,95
07	REALIZAR UN GASTO TOTAL MAXIMO POR AFILIADO DE EUROS	123,34	59,55
08	CONSEGUIR UN GASTO TOTAL MÁXIMO POR DÍA INDEMNIZADO DE EUROS	31,62	22,93
09	REALIZAR UN GASTO TOTAL MÁXIMO POR PROCESO INDEMNIZADO DE EUROS	1.957,82	1.601,01
<b>MEDIOS HUMANOS Y FINANCIEROS</b>			
CL	MEDIOS	Presupuesto 2015	EJECUCIÓN
10	NÚMERO DE PERSONAS EN MILES DE EUROS	29	35
11	Gastos de personal	1.018,96	521,54
12	Otros gastos de funcionamiento	1.186,06	406,69
13	TOTAL COSTE DE LOS SERVICIOS	2.205,02	928,23
14	Transferencias	57.315,52	24.452,10
15	Inversiones	94,74	0,34
16	TOTAL OPERACIONES NO FINANCIERAS	59.615,28	25.380,67
18	TOTAL GASTOS DEL PROGRAMA	59.615,28	25.380,67
<b>INDICADORES PARA EL SEGUIMIENTO DE OBJETIVOS</b>			
CL	DENOMINACIÓN	Presupuesto 2015	EJECUCIÓN
19	NUM. DE PROCESOS DE IT CUYA ALTA MÉDICA SE HAYA PRODUCIDO EN EL EJERCICIO	55.452	33.912
20	NUM. DE DÍAS DE BAJA RELATIVOS A PROCESOS CUYA ALTA MÉDICA SE HAYA PRODUCIDO EN EL EJERCICIO	2.107.965	1.262.867
21	NUM. DE PROCESOS EN LOS QUE EL ÚLTIMO DÍA DEL PERÍODO EL PACIENTE SE ENCUENTRA EN SITUACIÓN DE BAJA	5.266	6.400
22	POBLACIÓN PROTEGIDA EL ÚLTIMO DÍA DEL PERÍODO	448.067	397.890
23	POBLACIÓN MEDIA PROTEGIDA EN EL PERÍODO	448.795	383.534
24	GASTO DIRECTO GENERADO EN EL PERÍODO EN CONCEPTO I.T.(MILES DE EUROS) EXCL. EMPRESAS COLABORADORAS	53.150,95	21.911,96
25	NUMERO DE PROCESOS INICIADOS EN EL PERÍODO	56.076	34.809
60	NUM. DE PROCESOS INDEMNIZADOS CUYA ALTA SE HAYA PRODUCIDO EN EL PERÍODO	27.943	14.835
61	NUM. DE DÍAS INDEM.EN PERÍODO O ANT.DE LOS PROCESOS INDEM. CUYA ALTA SE HA PRODUCIDO EN EL PERÍODO	1.729.963	1.035.833
62	NUM. DE PROCESOS INDEMNIZADOS INICIADOS EN EL PERÍODO	28.076	15.771
63	NUM. DE DÍAS INDEMNIZADOS EN EL PERÍODO	1.750.475	996.108
64	NUM. DE PROCESOS INDEMNIZADOS INICIADOS POR CADA 1000 AFILIADOS	63	41
65	NUM. DE DÍAS INDEMNIZADOS POR CADA AFILIADO	3,90	2,60
66	GASTOS ASOCIADOS GENERADOS EN EL PERÍODO (SANITARIOS, DE ADMON Y OTROS GENERALES, EN MILES DE EUROS)	2.205,03	928,22
67	NUM. DE PROCESOS CESE DE ACTIVIDAD TRABAJADORES AUTONOMOS PRODUCIDOS EN EL PERIODO	24	13
68	NUM. DE PROCESOS CESE DE ACTIVIDAD TRABAJADORES AUTONOMOS QUE PREVALECN AL FINAL DEL PERIODO	10	3
69	DURACIÓN MEDIA DE LOS PROCESOS DE CESE DE ACTIVIDAD TRABAJADORES AUTONOMOS	202,13	-146
70	NUM. TOTAL DE MENSUALIDADES CESE DE ACTIVIDAD ABONADAS EN EL PERIODO	98	115



039 MUTUA INTERCOMARCAL

ÁREA 1 "PRESTACIONES ECONÓMICAS"

OBJETIVOS DEL PROGRAMA 1102 "INCAPACIDAD TEMPORAL Y OTRAS PRESTACIONES"

01 CONSEGUIR UNA DURACIÓN MEDIA MÁXIMA, EN DÍAS, DE CADA PROCESO DE I.T.

04 CONSEGUIR UN NÚM. MEDIO MÁXIMO DE DÍAS INDEMNIZADOS POR CADA PROCESO INDEMNIZADO

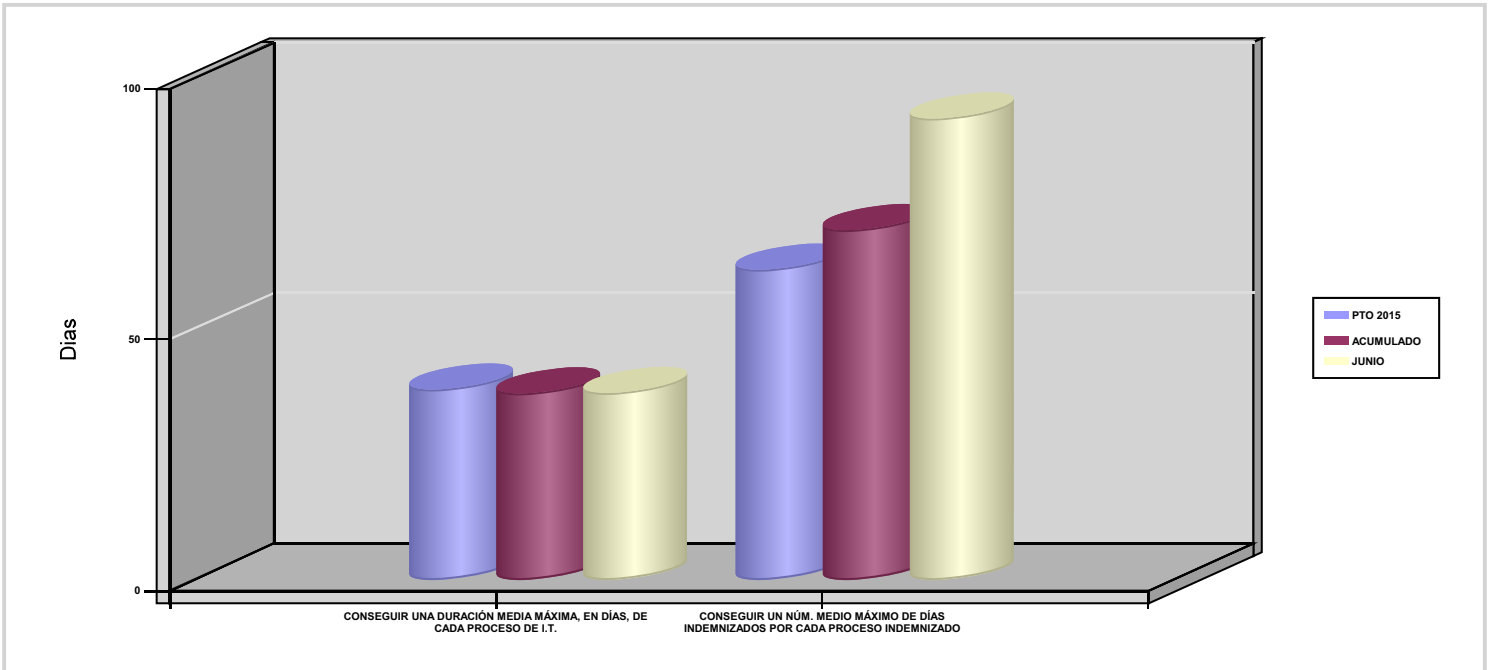

02 NO SUPERAR UN PORCENTAJE DE PROCESOS DE IT RESPECTO A LOS AFILIADOS

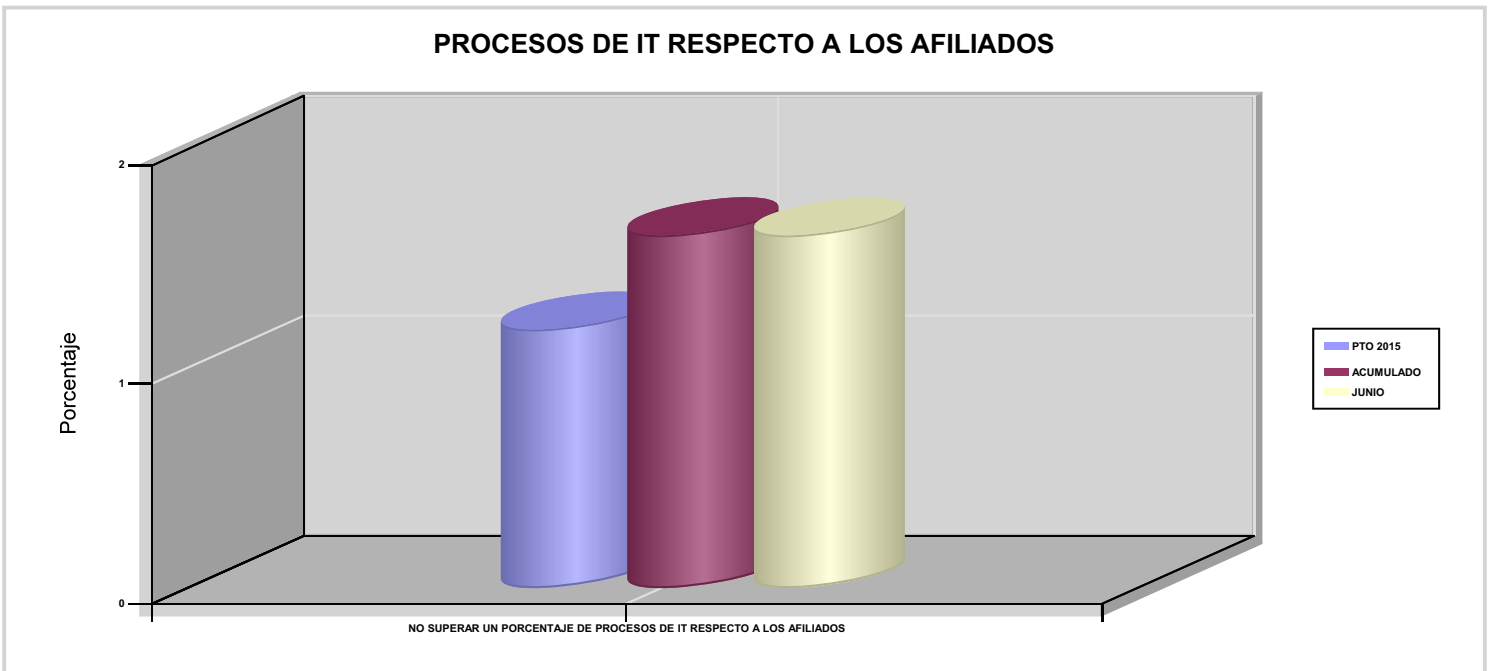



039 MUTUA INTERCOMARCAL

ÁREA 1 "PRESTACIONES ECONÓMICAS"

OBJETIVOS DEL PROGRAMA 1102 "INCAPACIDAD TEMPORAL Y OTRAS PRESTACIONES"

03 CONSEGUIR UN GASTO DIRECTO MÁXIMO POR AFILIADO DE EUROS

05 CONSEGUIR UN GASTO DIRECTO MÁXIMO POR DÍA INDEMNIZADO DE EUROS

07 REALIZAR UN GASTO TOTAL MAXIMO POR AFILIADO DE EUROS

08 CONSEGUIR UN GASTO TOTAL MÁXIMO POR DÍA INDEMNIZADO DE EUROS

GASTO POR AFILIADO Y DÍA

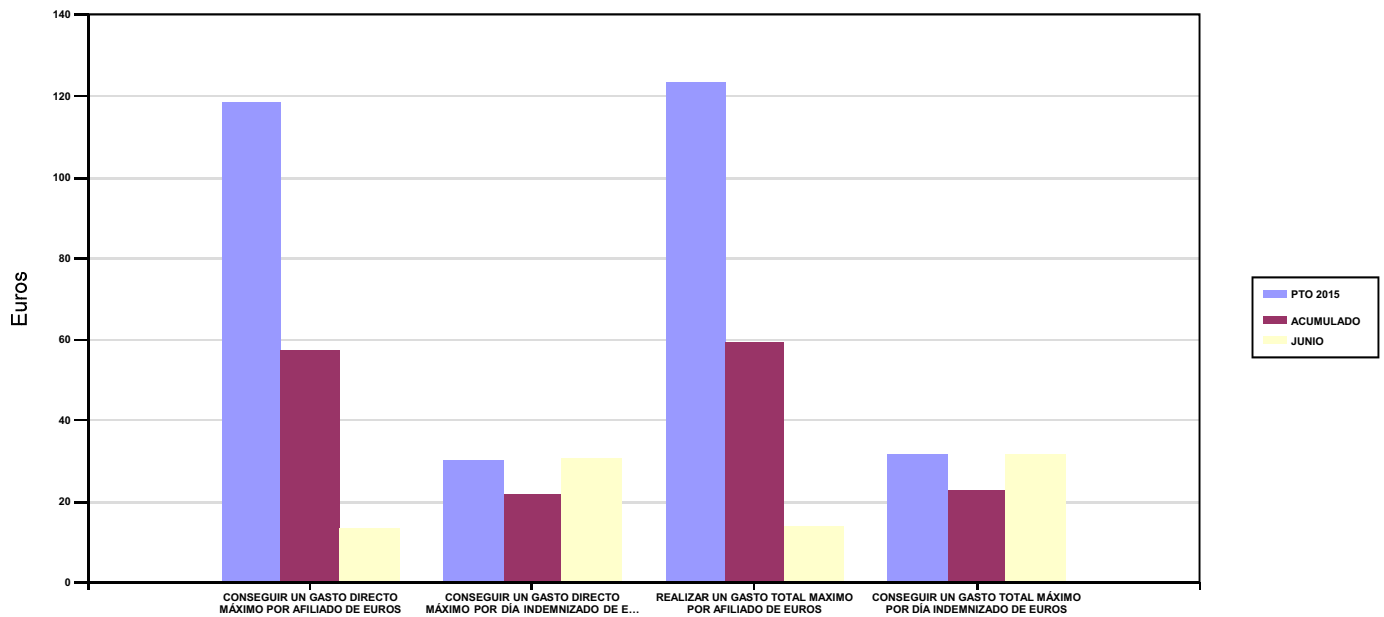

06 REALIZAR UN GASTO DIRECTO MÁXIMO POR PROCESO INDEMNIZADO CON ALTA EN EL PERÍODO DE EUROS

09 REALIZAR UN GASTO TOTAL MÁXIMO POR PROCESO INDEMNIZADO DE EUROS

COSTO MÁXIMO POR PROCESO

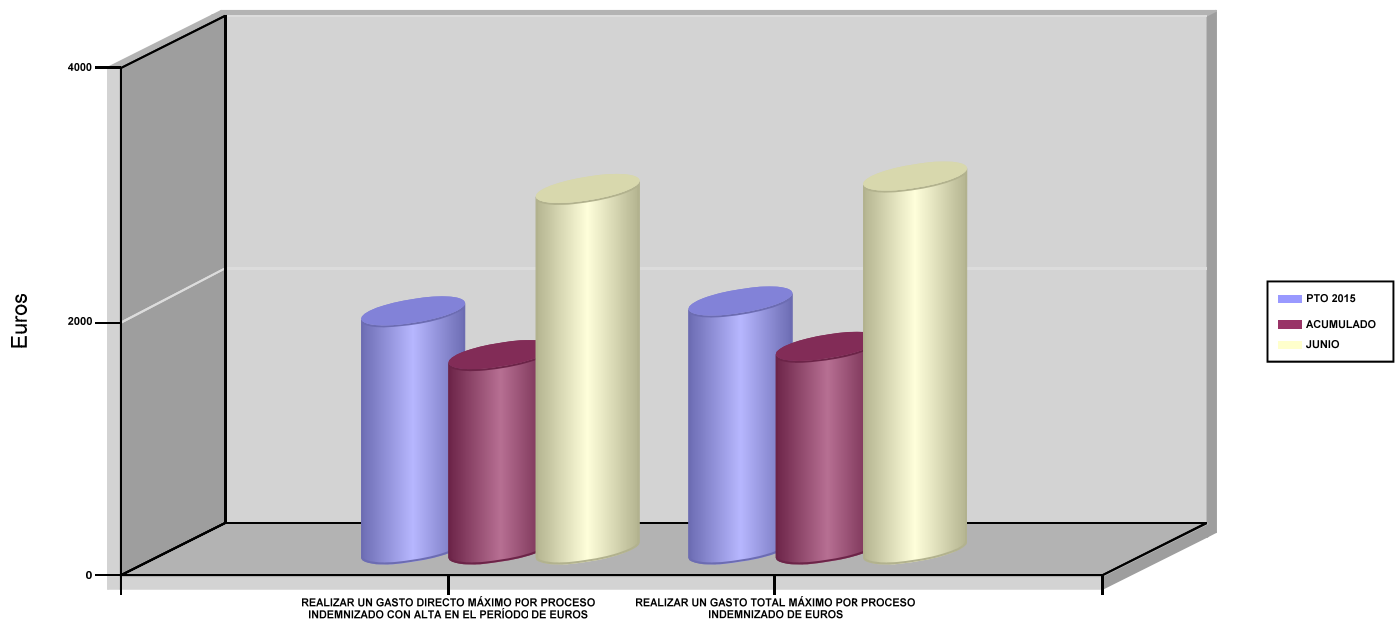



039 MUTUA INTERCOMARCAL		Area 1	
		G.P 11	Programa 05
PROGRAMA : CAPITALES RENTA Y OTRAS COMPENSACIONES FINANCIERAS DE ACCIDENTES DE TRABAJO		RESPONSABLE:	
<b>ACTIVIDADES</b>			
RECONOCIMIENTO DE LOS DERECHOS A PRESTACIONES VITALICIAS Y TEMPORALES A BENEFICIARIOS DE INVALIDEZ MUERTE Y SUPERVIVENCIA DE ACCIDENTES DE TRABAJO CONTROL DE CÁLCULO DE LOS CAPITALES COSTE DE RENTA DE ACCIDENTES DE TRABAJO TRAMITACIÓN DE LOS EXPEDIENTES ANTE LOS ORGANISMOS CORRESPONDIENTES			
<b>OBJETIVOS</b>			
CL	DENOMINACIÓN	Presupuesto 2015	EJECUCIÓN
01	ATENDER UN NÚMERO DE SINIESTROS DE INVALIDEZ GENERADORES DE CAPITALES RENTA	120	56
02	ATENDER UN NÚMERO DE SINIESTROS POR MUERTE GENERADORES DE CAPITALES RENTA	23	4
<b>MEDIOS HUMANOS Y FINANCIEROS</b>			
CL	MEDIOS	Presupuesto 2015	EJECUCIÓN
10	NÚMERO DE PERSONAS	10	10
	EN MILES DE EUROS		
11	Gastos de personal	625,08	341,63
12	Otros gastos de funcionamiento	487,38	140,69
13	TOTAL COSTE DE LOS SERVICIOS	1.112,46	482,32
14	Transferencias	45.317,65	15.197,12
15	Inversiones	3,13	0
16	TOTAL OPERACIONES NO FINANCIERAS	46.433,24	15.679,44
18	TOTAL GASTOS DEL PROGRAMA	46.433,24	15.679,44
<b>INDICADORES PARA EL SEGUIMIENTO DE OBJETIVOS</b>			
CL	DENOMINACIÓN	Presupuesto 2015	EJECUCIÓN
19	IMPORTE DE LOS CAPITALES RENTA POR INVALIDEZ (EN MILES DE EUROS)	14.405,99	8.288,81
20	NÚMERO DE SINIESTROS GENERADOS DE CAPITALES RENTA POR INVALIDEZ	120	56
21	IMPORTE MEDIO DE LOS CAPITALES RENTA POR INVALIDEZ (EN EUROS)	120.049,92	148.014,46
22	IMPORTE DE LOS CAPITALES RENTA POR MUERTE ( EN MILES DE EUROS)	3.223,23	911,02
23	NÚMERO DE SINIESTROS DEVENGADOS DE CAPITALES RENTA POR MUERTE	23	4
24	IMPORTE MEDIO DE LOS CAPITALES RENTA POR MUERTE (EN EUROS)	140.140,43	227.755
25	POBLACIÓN LABORAL PROTEGIDA POR I.M.S. AL FINAL DEL PERÍODO	229.292	164.244



039 MUTUA INTERCOMARCAL		Area 2	
		G.P 21	Programa 22
PROGRAMA : MEDICINA AMBULATORIA DE MUTUAS DE ACCIDENTES DE TRABAJO		RESPONSABLE:	
<b>ACTIVIDADES</b>			
GESTIÓN DE LA ASISTENCIA SANITARIA EN RÉGIMEN AMBULATORIO EN CENTROS PROPIOS DE LAS MUTUAS Y EN SUS CENTROS MANCOMUNADOS CONTROL DE LA ASISTENCIA SANITARIA PRESTADA CON MEDIOS AJENOS CREACIÓN, ADAPTA. Y MEJORA DE CENTROS PROPIOS DE LAS MUTUAS Y DE SUS CENTROS MANCOMUNADOS			
<b>OBJETIVOS</b>			
CL	DENOMINACIÓN	Presupuesto 2015	EJECUCIÓN
02	ATENDER UN PORCENTAJE DE PACIENTES CON MEDIOS PROPIOS	46,77	21,41
03	ATENDER UN NÚMERO DE PACIENTES	10.273	5.257
<b>MEDIOS HUMANOS Y FINANCIEROS</b>			
CL	MEDIOS	Presupuesto 2015	EJECUCIÓN
10	NÚMERO DE PERSONAS	155	155
	EN MILES DE EUROS		
11	Gastos de personal	7.075,28	3.409,02
12	Otros gastos de funcionamiento	12.618,62	5.643,35
13	TOTAL COSTE DE LOS SERVICIOS	19.693,90	9.052,37
14	Transferencias	672,95	342,46
15	Inversiones	333,77	41,85
16	TOTAL OPERACIONES NO FINANCIERAS	20.700,62	9.436,68
18	TOTAL GASTOS DEL PROGRAMA	20.700,62	9.436,68
<b>INDICADORES PARA EL SEGUIMIENTO DE OBJETIVOS</b>			
CL	DENOMINACIÓN	Presupuesto 2015	EJECUCIÓN
19	NÚMERO DE CONSULTAS NUEVAS CON MEDIOS PROPIOS	10.273	5.257
20	NÚMERO DE CONSULTAS SUCESIVAS CON MEDIOS PROPIOS	34.330	19.939
22	NÚMERO DE PACIENTES ATENDIDOS CON MEDIOS PROPIOS	10.273	5.257
23	NÚMERO DE PACIENTES ATENDIDOS CON MEDIOS AJENOS	11.692	19.293
28	POBLACIÓN LABORAL PROTEGIDA AL FINAL DEL PERÍODO POR I.T POR CONTINGENCIAS PROFESIONALES	229.292	164.244





039 MUTUA INTERCOMARCAL

ÁREA 2 "ASISTENCIA SANITARIA"

OBJETIVOS DEL PROGRAMA 2122 "MEDICINA AMBULATORIA DE MUTUAS DE ACCIDENTES DE TRABAJO"

02 ATENDER UN PORCENTAJE DE PACIENTES CON MEDIOS PROPIOS

% PACIENTES ATENDIDOS CON MEDIOS PROPIOS

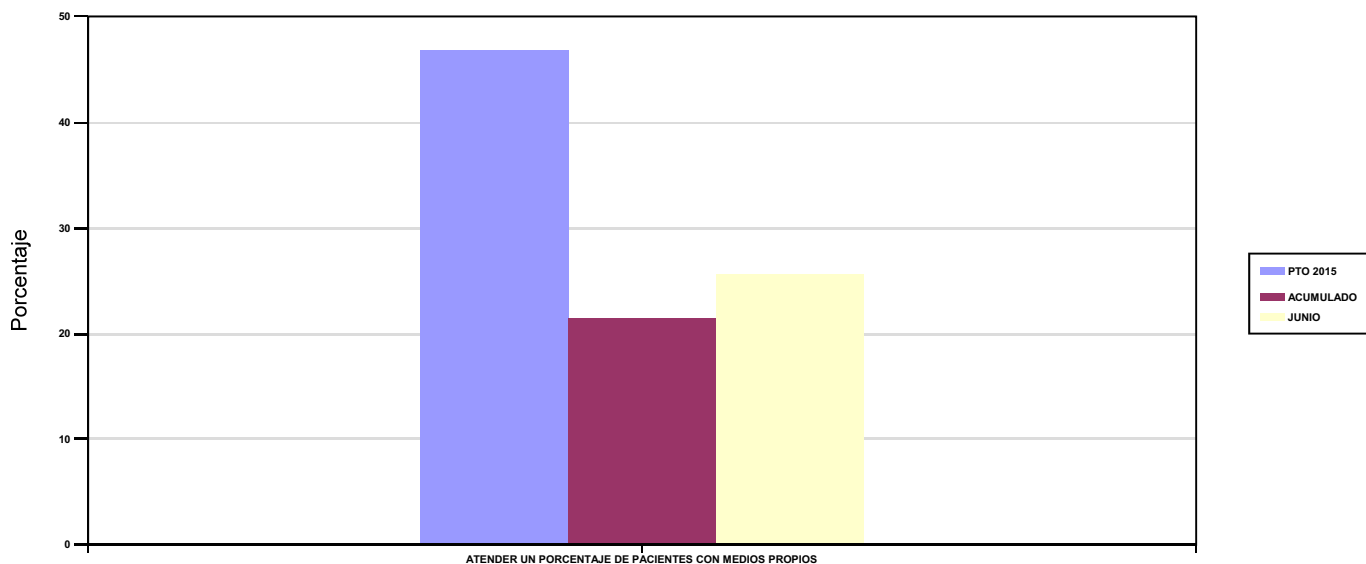

03 ATENDER UN NÚMERO DE PACIENTES

PACIENTES ATENDIDOS CON MEDIOS PROPIOS

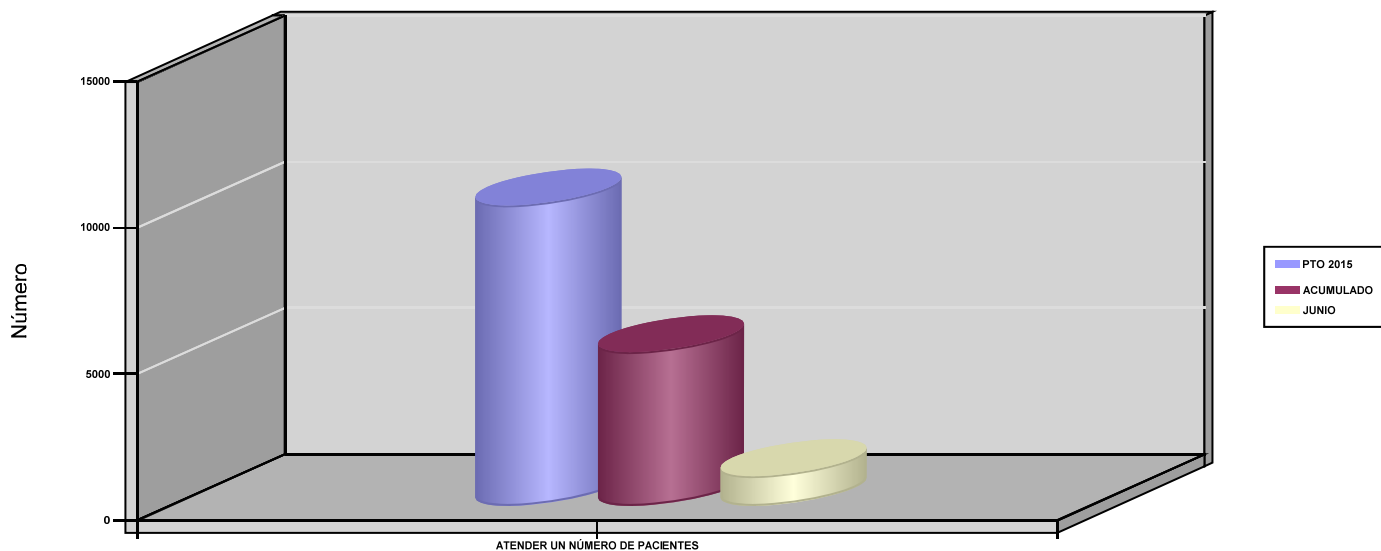



039 MUTUA INTERCOMARCAL		Area 2	
		G.P 22	Programa 24
PROGRAMA : MEDICINA HOSPITALARIA DE MUTUAS DE ACCIDENTES DE TRABAJO		RESPONSABLE:	
<b>ACTIVIDADES</b>			
GESTIÓN DE LA ASISTENCIA SANITARIA EN RÉGIMEN HOSPITALARIO EN CENTROS PROPIOS DE LAS MUTUAS Y EN SUS CENTROS MANCOMUNADOS CONTROL DE LA ASISTENCIA SANITARIA HOSPITALARIA PRESTADA CON MEDIOS AJENOS CREACIÓN, ADAPTACIÓN Y MEJORA DE CENTROS PROPIOS DE LAS MUTUAS Y DE SUS CENTROS MANCOMUNADOS			
<b>OBJETIVOS</b>			
CL	DENOMINACIÓN	Presupuesto 2015	EJECUCIÓN
04	CONSEGUIR UN COSTE MEDIO EN EUROS POR ESTANCIA EN CENTROS AJENOS	1.071,81	1.148,69
<b>MEDIOS HUMANOS Y FINANCIEROS</b>			
CL	MEDIOS	Presupuesto 2015	EJECUCIÓN
	EN MILES DE EUROS		
12	Otros gastos de funcionamiento	3.797,44	2.196,28
13	TOTAL COSTE DE LOS SERVICIOS	3.797,44	2.196,28
14	Transferencias	243,01	135,44
16	TOTAL OPERACIONES NO FINANCIERAS	4.040,45	2.331,72
18	TOTAL GASTOS DEL PROGRAMA	4.040,45	2.331,72
<b>INDICADORES PARA EL SEGUIMIENTO DE OBJETIVOS</b>			
CL	DENOMINACIÓN	Presupuesto 2015	EJECUCIÓN
27	COSTE ASISTENCIA HOSPITALARIA CON MEDIOS AJENOS (EN MILES DE EUROS)	3.797,44	2.196,29
28	NÚMERO DE ACCIDENTADOS INGRESADOS EN CENTROS AJENOS	1.013	620
29	NÚMERO DE ESTANCIAS DE ACCIDENTADOS EN CENTROS AJENOS	3.543	1.912
30	DURACIÓN MEDIA EN DÍAS DE LOS PROCESOS DE INTERNAMIENTO EN CENTROS AJENOS	3,50	3,08



039 MUTUA INTERCOMARCAL

ÁREA 2 "ASISTENCIA SANITARIA"

OBJETIVOS DEL PROGRAMA 2224 "MEDICINA HOSPITALARIA DE MUTUAS DE ACCIDENTES DE TRABAJO"

01 OBTENER UN PORCENTAJE DE OCUPACIÓN EN CENTROS PROPIOS

OCUPACIÓN EN CENTROS PROPIOS

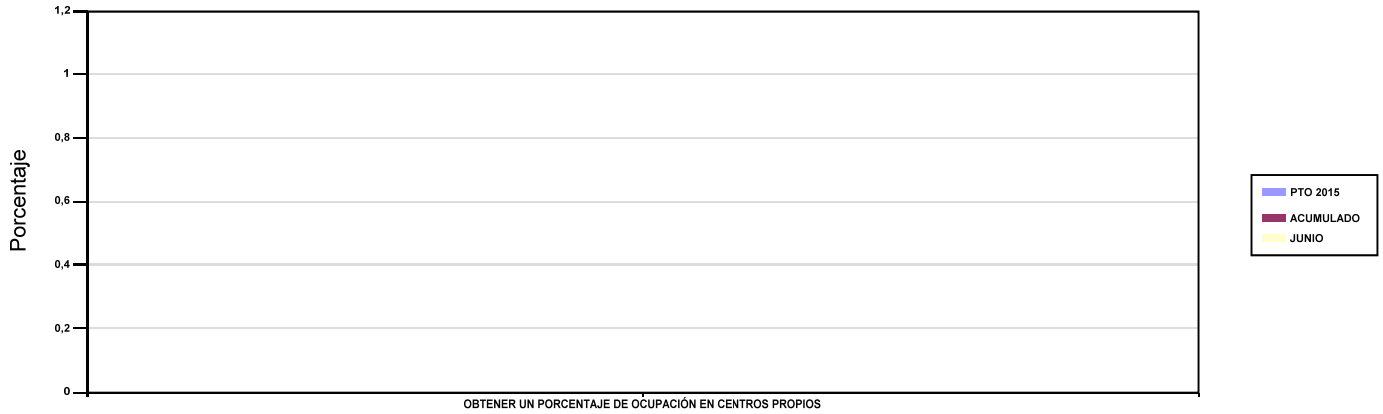

02 CONSEGUIR UNA ESTANCIA MEDIA EN CENTROS PROPIOS

ESTANCIA MEDIA

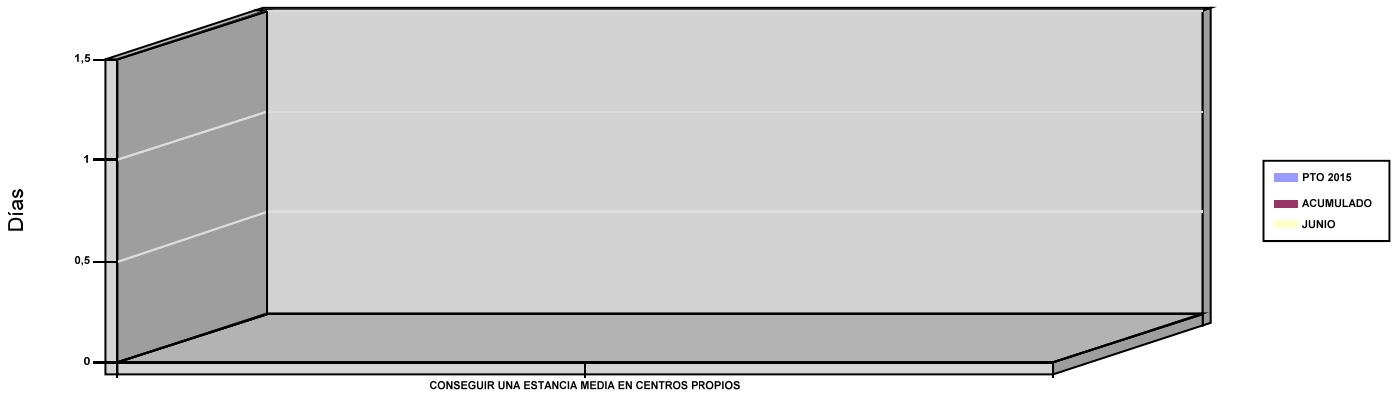

03 CONSEGUIR UN COSTE MEDIO EN EUROS POR ESTANCIA EN CENTROS PROPIOS

04 CONSEGUIR UN COSTE MEDIO EN EUROS POR ESTANCIA EN CENTROS AJENOS

COSTE MEDIO POR ESTANCIA

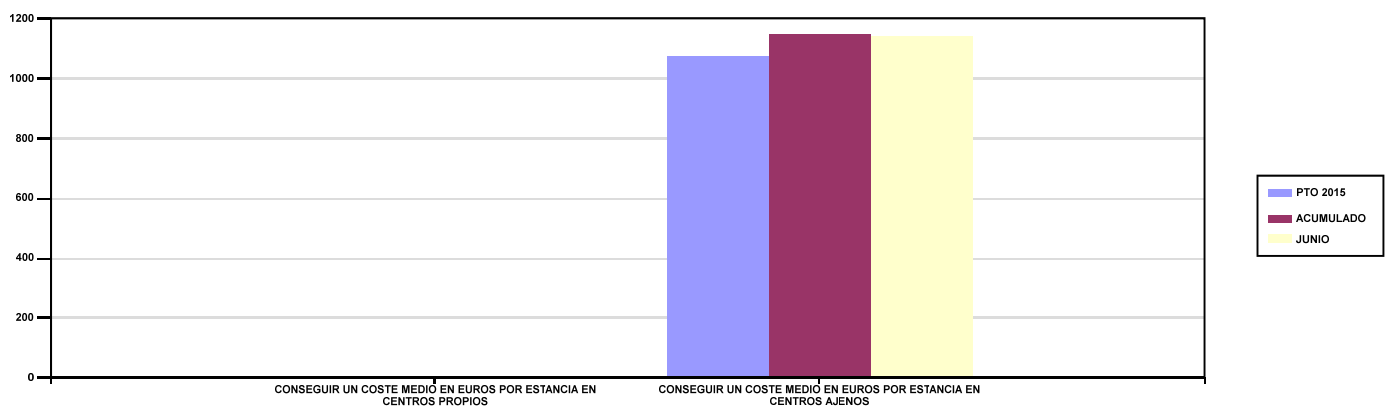



039 MUTUA INTERCOMARCAL		Area 3	
		G.P 34	Programa 36
PROGRAMA : HIGIENE Y SEGURIDAD EN EL TRABAJO		RESPONSABLE:	
ACTIVIDADES			
ASESORAMIENTO SOBRE GESTIÓN DE RIESGOS INVESTIGACIÓN E INSPECCIÓN DE ACCIDENTES INFORMACIÓN Y DIVULGACIÓN ESTUDIOS DE PUESTOS Y CONDICIONES DE TRABAJO			
OBJETIVOS			
CL	DENOMINACIÓN	Presupuesto 2015	EJECUCIÓN
01	REALIZAR INVESTIGACIONES DE ACCIDENTES EN UN %	0,05	0,04
02	REALIZAR ESTUDIOS SOBRE SINIESTRALIDAD EN EMPRESAS EN NÚMERO	530	224
03	REALIZAR VISITAS DE ASESOR.Y ORIENTACIÓN A C.DE TRABAJO EN MATERIA DE SEGURIDAD E HIGIENE EN N°	720	226
04	REALIZAR CURSILLOS, JORNADAS, SEMINARIOS EN NÚMERO	20	6
05	MANTENER LA SINIESTRALIDAD SOBRE EL COLECTIVO PROTEGIDO EN UN %	4,27	3,32
07	REALIZAR CAMPAÑAS DE SENSIBILIZACIÓN Y EDUCACIÓN EN NÚMERO	470	0
08	REALIZAR ACTUACIONES DE ASESORAMIENTO EN NÚMERO	575	260
09	REALIZAR CAMPAÑAS DE DIVULGACIÓN EN NÚMERO	5	0
MEDIOS HUMANOS Y FINANCIEROS			
CL	MEDIOS	Presupuesto 2015	EJECUCIÓN
10	NÚMERO DE PERSONAS	4	3
	EN MILES DE EUROS		
11	Gastos de personal	179,56	99,41
12	Otros gastos de funcionamiento	285,03	49,55
13	TOTAL COSTE DE LOS SERVICIOS	464,59	148,96
15	Inversiones	34,65	0
16	TOTAL OPERACIONES NO FINANCIERAS	499,24	148,96
18	TOTAL GASTOS DEL PROGRAMA	499,24	148,96
INDICADORES PARA EL SEGUIMIENTO DE OBJETIVOS			
CL	DENOMINACIÓN	Presupuesto 2015	EJECUCIÓN
19	NÚMERO DE ACCIDENTES INVESTIGADOS	5	2
20	NÚMERO DE ACCIDENTES ACAECIDOS	9.784	5.452
21	NÚMERO DE ESTUDIOS DE SINIESTRALIDAD EN EMPRESAS REALIZADOS	530	224
22	NÚMERO DE VISITAS A CENTROS DE TRABAJO REALIZADAS	720	226
23	NÚMERO DE ENCUESTAS EN MATERIA PREVENTIVA REALIZADAS	360	180
24	NÚMERO DE CURSILLOS, JORNADAS Y SEMINARIOS EN MATERIA PREVENTIVA REALIZADOS	20	6
25	NÚMERO DE ASISTENTES A LOS CURSILLOS, JORNADAS Y SEMINARIOS	280	64
26	NÚMERO DE ACCIDENTADOS EN EL PERÍODO	9.784	5.452
27	POBLACIÓN LABORAL PROTEGIDA AL FINAL DEL PERÍODO POR I.M.S. POR CONTINGENCIAS PROFESIONALES	229.292	164.244
29	NUMERO DE ENFERMEDADES PROFESIONALES INVESTIGADAS	5	1
30	NÚMERO DE CAMPAÑAS DE SENSIBILIZACIÓN Y EDUCACIÓN PREVENTIVA REALIZADAS	470	0
31	NÚMERO DE PUBLICACIONES EN MATERIA PREVENTIVA REALIZADAS	750	0
32	NÚMERO DE ACTUACIONES DE ASESORAMIENTO EN MATERIA PREVENTIVA REALIZADAS	575	260
33	NÚMERO DE CAMPAÑAS DE DIVULGACIÓN EN MATERIA PREVENTIVA REALIZADAS	5	0



039 MUTUA INTERCOMARCAL		Area 4	
		G.P 43	Programa 64
PROGRAMA : ADMINISTRACIÓN DEL PATRIMONIO		RESPONSABLE:	
<b>ACTIVIDADES</b>			
GESTIONAR Y CONTROLAR LA SITUACIÓN Y VARIACIÓN FINANCIERA Y PATRIMONIAL			
<b>OBJETIVOS</b>			
CL	DENOMINACIÓN	Presupuesto 2015	EJECUCIÓN
09	OBTENER UN % DE EXCEDENTE DE GESTIÓN SOBRE CUOTAS	17,28	-55,29
<b>MEDIOS HUMANOS Y FINANCIEROS</b>			
CL	MEDIOS	Presupuesto 2015	EJECUCIÓN
EN MILES DE EUROS			
14	Transferencias	8.314,49	7.661,71
16	TOTAL OPERACIONES NO FINANCIERAS	8.314,49	7.661,71
17	TOTAL OPERACIONES FINANCIERAS	28.534,63	0
18	TOTAL GASTOS DEL PROGRAMA	36.849,12	7.661,71
<b>INDICADORES PARA EL SEGUIMIENTO DE OBJETIVOS</b>			
CL	DENOMINACIÓN	Presupuesto 2015	EJECUCIÓN
24	IMPORTE MEDIO DE LA CARTERA DE VALORES (EN MILES DE EUROS)	68.909,18	71.874,35
40	EXCEDENTE DE GESTIÓN EN EL PERÍODO (EN MILES DE EUROS)	28.726,45	-20.086,95
41	RECAUDACIÓN POR CUOTAS EN EL PERÍODO (EN MILES DE EUROS)	166.287,75	36.331,90



039 MUTUA INTERCOMARCAL		Area 4	
		G.P 45	Programa 91
PROGRAMA : DIRECCIÓN Y SERVICIOS GENERALES		RESPONSABLE:	
<b>ACTIVIDADES</b>			
DIRIGIR, COORDINAR Y APOYAR LAS ACTIVIDADES DE LA ENTIDAD INSPECCIONAR LOS CENTROS Y SERVICIOS PROPIOS Y CONCERTADOS GESTIONAR Y COORDINAR LA POLÍTICA DE PERSONAL, SUMINISTROS Y MANTENIMIENTO ELABORAR Y GESTIONAR LOS PRESUPUESTOS			
<b>OBJETIVOS</b>			
CL	DENOMINACIÓN	Presupuesto 2015	EJECUCIÓN
01	CONSEGUIR QUE EL ABSENTISMO S/JORNADAS TOTALES NO EXCEDA EL %	2,34	0,45
08	CONSEGUIR QUE EL COSTE DE LOS SERVICIOS S/CUOTAS NO REBASE EL %	22,36	45,96
09	CONSEGUIR UN COSTE DE LOS SERVICIOS POR TRABAJADOR PROTEGIDO, EN EUROS	138,26	81,84
<b>MEDIOS HUMANOS Y FINANCIEROS</b>			
CL	MEDIOS	Presupuesto 2015	EJECUCIÓN
10	NÚMERO DE PERSONAS	84	79
	EN MILES DE EUROS		
11	Gastos de personal	4.736,15	2.260,27
12	Otros gastos de funcionamiento	5.166,96	1.628,04
13	TOTAL COSTE DE LOS SERVICIOS	9.903,11	3.888,31
14	Transferencias	417,31	13,60
15	Inversiones	195,52	5,13
16	TOTAL OPERACIONES NO FINANCIERAS	10.515,94	3.907,04
17	TOTAL OPERACIONES FINANCIERAS	671,49	83,50
18	TOTAL GASTOS DEL PROGRAMA	11.187,43	3.990,54
<b>INDICADORES PARA EL SEGUIMIENTO DE OBJETIVOS</b>			
CL	DENOMINACIÓN	Presupuesto 2015	EJECUCIÓN
25	NÚMERO DE JORNADAS LABORALES DE TODO EL PERSONAL DE LA ENTIDAD	72.213	34.567
26	NÚMERO DE JORNADAS LABORALES PERDIDAS DE TODO EL PERSONAL DE LA ENTIDAD	1.691	157
40	IMPORTE TOTAL DEL COSTE DE LOS SERVICIOS DE LA ENTIDAD (EN MILES DE EUROS)	37.176,52	16.696,46
41	RECAUDACIÓN POR CUOTAS (EN MILES DE EUROS)	166.287,75	36.331,90
42	POBLACIÓN LABORAL TOTAL PROTEGIDA AL FINAL DEL PERÍODO	268.889	204.021



039 MUTUA INTERCOMARCAL

ÁREA 4 "TESORERÍA, INFORMÁTICA Y OTRAS"

OBJETIVOS DEL PROGRAMA 4364 "ADMINISTRACIÓN DEL PATRIMONIO"

02 OBTENER UN % DE RENTABILIDAD MEDIA DE LA CARTERA DE VALORES

09 OBTENER UN % DE EXCEDENTE DE GESTIÓN SOBRE CUOTAS

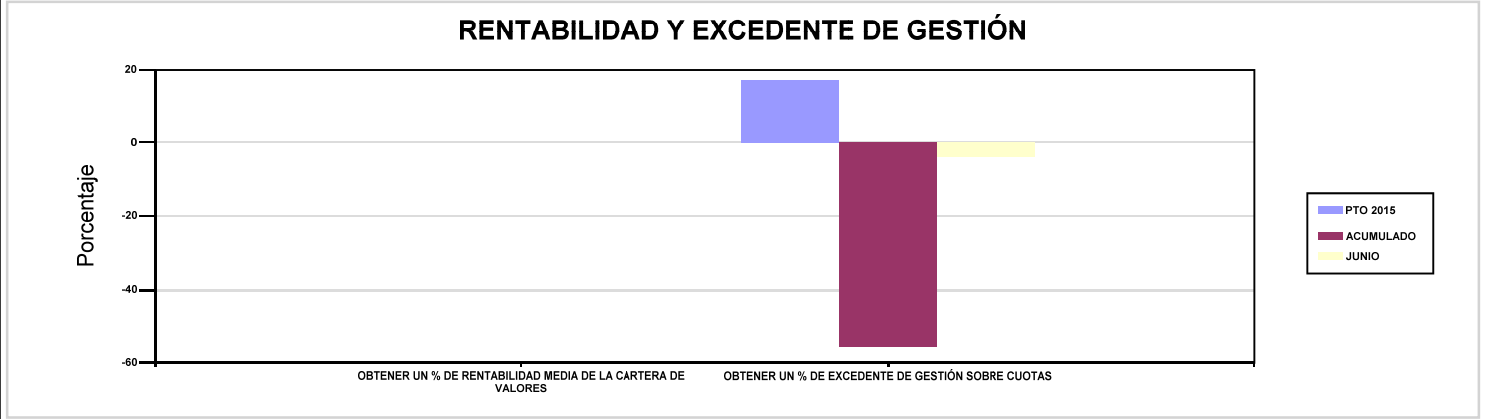

039 MUTUA INTERCOMARCAL

ÁREA 4 "TESORERÍA, INFORMÁTICA Y OTRAS"

OBJETIVOS DEL PROGRAMA 4591 "DIRECCIÓN Y SERVICIOS GENERALES"

01 CONSEGUIR QUE EL ABSENTISMO S/JORNADAS TOTALES NO EXCEDA EL %

08 CONSEGUIR QUE EL COSTE DE LOS SERVICIOS S/CUOTAS NO REBASE EL %

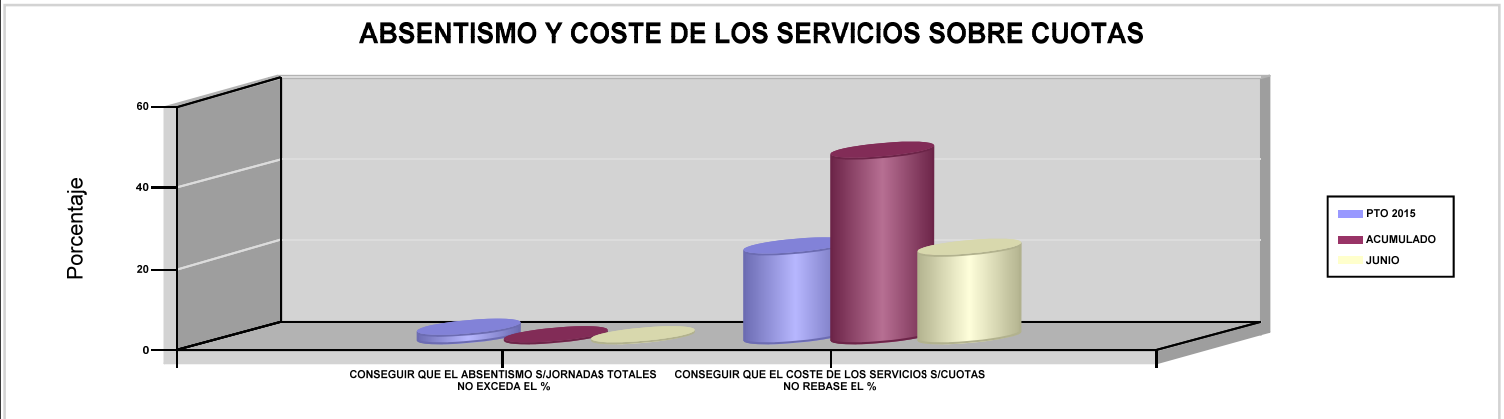

09 CONSEGUIR UN COSTE DE LOS SERVICIOS POR TRABAJADOR PROTEGIDO, EN EUROS

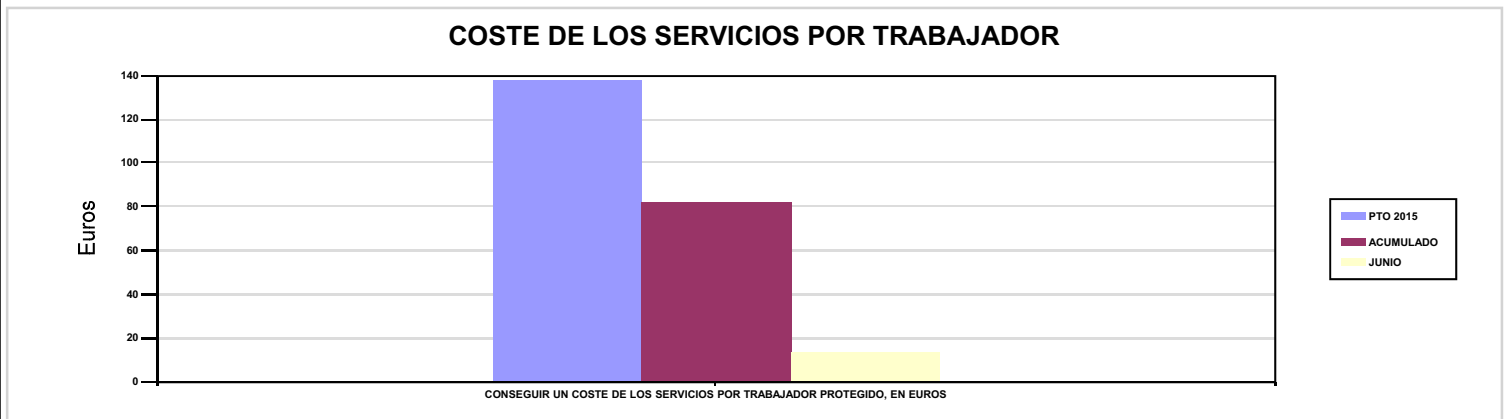







061 FREMAP		Area 1	
		G.P 11	Programa 02
PROGRAMA : INCAPACIDAD TEMPORAL Y OTRAS PRESTACIONES		RESPONSABLE:	
ACTIVIDADES			
RECONOCIMIENTO DE PRESTACIONES DE PAGO DIRECTO POR INCAPACIDAD TEMPORAL VIGILANCIA DE LOS RECONOCIMIENTOS EFECTUADOS EN RÉGIMEN DE PAGO DELEGADO VIGILANCIA DEL AGOTAMIENTO DE LOS PLAZOS DE ESTAS PREST. SEGUIMIENTO DE LA INCAPACIDAD TEMPORAL POR RÉGIMENES Y TIPOS DE PAGO (DIRECTO Y DELEGADO)			
OBJETIVOS			
CL	DENOMINACIÓN	Presupuesto 2015	EJECUCIÓN
01	CONSEGUIR UNA DURACIÓN MEDIA MÁXIMA, EN DÍAS, DE CADA PROCESO DE I.T.	40,66	37,70
02	NO SUPERAR UN PORCENTAJE DE PROCESOS DE IT RESPECTO A LOS AFILIADOS	1,19	1,51
03	CONSEGUIR UN GASTO DIRECTO MÁXIMO POR AFILIADO DE EUROS	137,30	56,23
04	CONSEGUIR UN NÚM. MEDIO MÁXIMO DE DÍAS INDEMNIZADOS POR CADA PROCESO INDEMNIZADO	61	31,34
05	CONSEGUIR UN GASTO DIRECTO MÁXIMO POR DÍA INDEMNIZADO DE EUROS	28,32	22,46
06	REALIZAR UN GASTO DIRECTO MÁXIMO POR PROCESO INDEMNIZADO CON ALTA EN EL PERÍODO DE EUROS	1.727,58	703,97
07	REALIZAR UN GASTO TOTAL MAXIMO POR AFILIADO DE EUROS	142,75	58,98
08	CONSEGUIR UN GASTO TOTAL MÁXIMO POR DÍA INDEMNIZADO DE EUROS	29,44	23,56
09	REALIZAR UN GASTO TOTAL MÁXIMO POR PROCESO INDEMNIZADO DE EUROS	1.796,12	738,48
MEDIOS HUMANOS Y FINANCIEROS			
CL	MEDIOS	Presupuesto 2015	EJECUCIÓN
10	NÚMERO DE PERSONAS EN MILES DE EUROS	367	0
11	Gastos de personal	17.878,26	11.379,89
12	Otros gastos de funcionamiento	17.676,66	6.884,62
13	TOTAL COSTE DE LOS SERVICIOS	35.554,92	18.264,51
14	Transferencias	1.015.389,27	430.934,12
16	TOTAL OPERACIONES NO FINANCIERAS	1.050.944,19	449.198,63
18	TOTAL GASTOS DEL PROGRAMA	1.050.944,19	449.198,63
INDICADORES PARA EL SEGUIMIENTO DE OBJETIVOS			
CL	DENOMINACIÓN	Presupuesto 2015	EJECUCIÓN
19	NUM. DE PROCESOS DE IT CUYA ALTA MÉDICA SE HAYA PRODUCIDO EN EL EJERCICIO	840.000	496.868
20	NUM. DE DÍAS DE BAJA RELATIVOS A PROCESOS CUYA ALTA MÉDICA SE HAYA PRODUCIDO EN EL EJERCICIO	34.158.135	18.733.514
21	NUM. DE PROCESOS EN LOS QUE EL ÚLTIMO DÍA DEL PERÍODO EL PACIENTE SE ENCUENTRA EN SITUACIÓN DE BAJA	80.000	102.181
22	POBLACIÓN PROTEGIDA EL ÚLTIMO DÍA DEL PERÍODO	6.740.000	6.782.075
23	POBLACIÓN MEDIA PROTEGIDA EN EL PERÍODO	6.546.891	6.644.081
24	GASTO DIRECTO GENERADO EN EL PERÍODO EN CONCEPTO I.T.(MILES DE EUROS) EXCL. EMPRESAS COLABORADORAS	898.882,60	373.578,82
25	NUMERO DE PROCESOS INICIADOS EN EL PERÍODO	885.500	515.599
60	NUM. DE PROCESOS INDEMNIZADOS CUYA ALTA SE HAYA PRODUCIDO EN EL PERÍODO	511.100	494.624
61	NUM. DE DÍAS INDEM.EN PERÍODO O ANT.DE LOS PROCESOS INDEM. CUYA ALTA SE HA PRODUCIDO EN EL PERÍODO	31.178.000	15.503.825
62	NUM. DE PROCESOS INDEMNIZADOS INICIADOS EN EL PERÍODO	497.000	260.030
63	NUM. DE DÍAS INDEMNIZADOS EN EL PERÍODO	31.740.000	16.633.748
64	NUM. DE PROCESOS INDEMNIZADOS INICIADOS POR CADA 1000 AFILIADOS	76	39
65	NUM. DE DÍAS INDEMNIZADOS POR CADA AFILIADO	4,85	2,50
66	GASTOS ASOCIADOS GENERADOS EN EL PERÍODO (SANITARIOS, DE ADMON Y OTROS GENERALES, EN MILES DE EUROS)	35.662,42	18.314,48
67	NUM. DE PROCESOS CESE DE ACTIVIDAD TRABAJADORES AUTONOMOS PRODUCIDOS EN EL PERIODO	1.600	318
68	NUM. DE PROCESOS CESE DE ACTIVIDAD TRABAJADORES AUTONOMOS QUE PREVALECEN AL FINAL DEL PERIODO	123	300
69	DURACIÓN MEDIA DE LOS PROCESOS DE CESE DE ACTIVIDAD TRABAJADORES AUTONOMOS	6	9
70	NUM. TOTAL DE MENSUALIDADES CESE DE ACTIVIDAD ABONADAS EN EL PERIODO	9.600	1.469



061 FREMAP

ÁREA 1 "PRESTACIONES ECONÓMICAS"

OBJETIVOS DEL PROGRAMA 1102 "INCAPACIDAD TEMPORAL Y OTRAS PRESTACIONES"

01 CONSEGUIR UNA DURACIÓN MEDIA MÁXIMA, EN DÍAS, DE CADA PROCESO DE I.T.

04 CONSEGUIR UN NÚM. MEDIO MÁXIMO DE DÍAS INDEMNIZADOS POR CADA PROCESO INDEMNIZADO

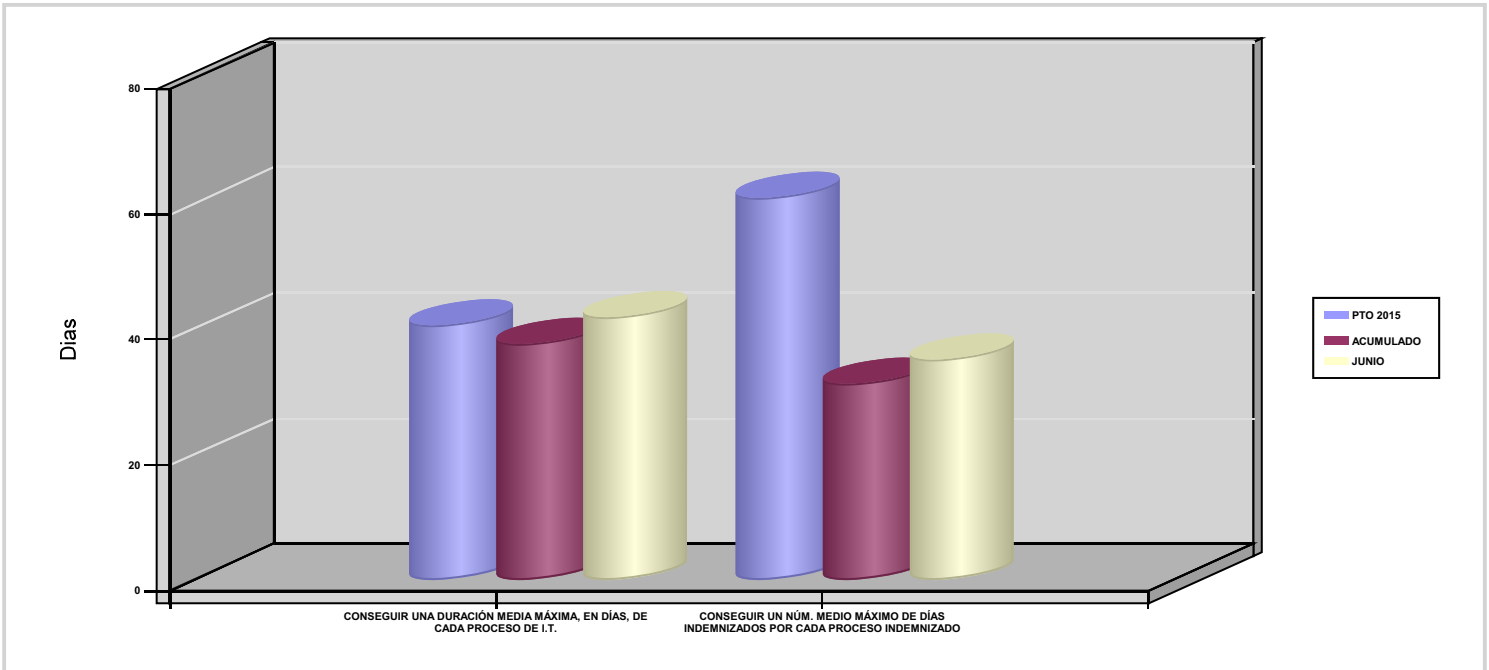

02 NO SUPERAR UN PORCENTAJE DE PROCESOS DE IT RESPECTO A LOS AFILIADOS

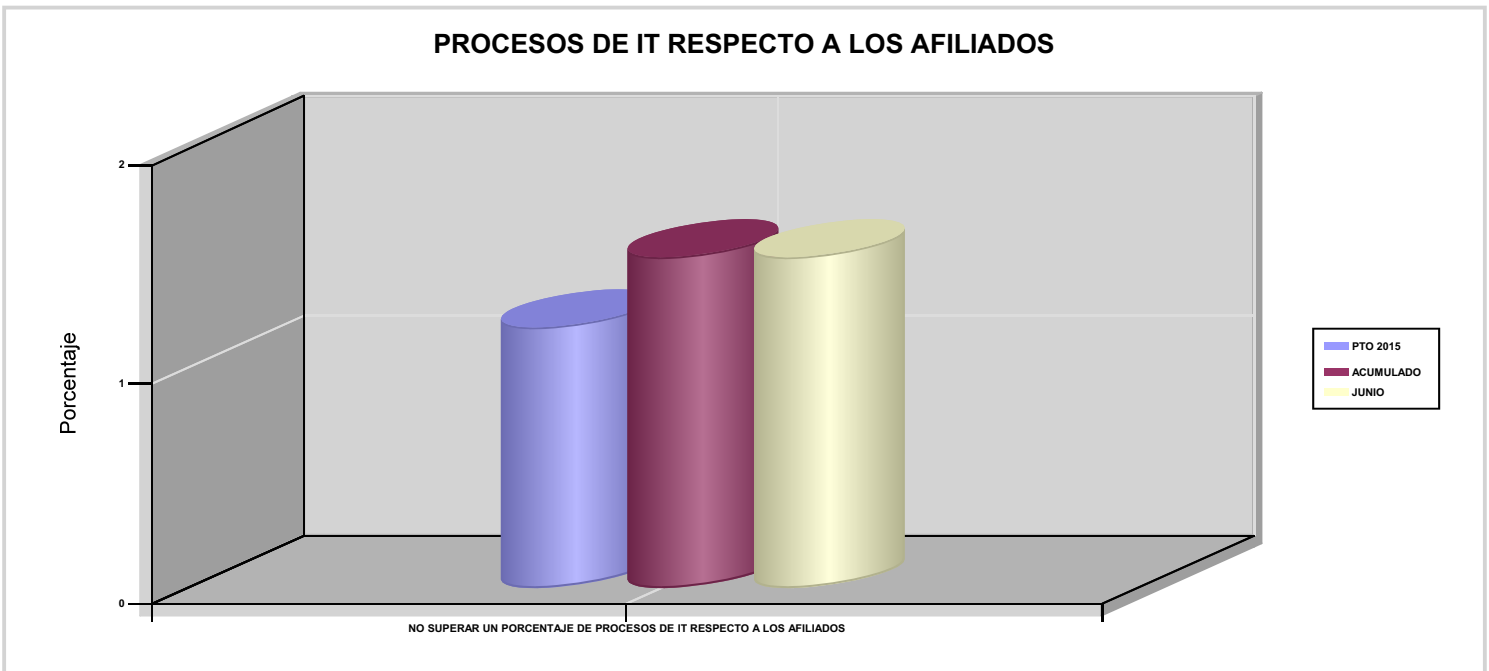



061 FREMAP

ÁREA 1 "PRESTACIONES ECONÓMICAS"

OBJETIVOS DEL PROGRAMA 1102 "INCAPACIDAD TEMPORAL Y OTRAS PRESTACIONES"

03 CONSEGUIR UN GASTO DIRECTO MÁXIMO POR AFILIADO DE EUROS

05 CONSEGUIR UN GASTO DIRECTO MÁXIMO POR DÍA INDEMNIZADO DE EUROS

07 REALIZAR UN GASTO TOTAL MAXIMO POR AFILIADO DE EUROS

08 CONSEGUIR UN GASTO TOTAL MÁXIMO POR DÍA INDEMNIZADO DE EUROS

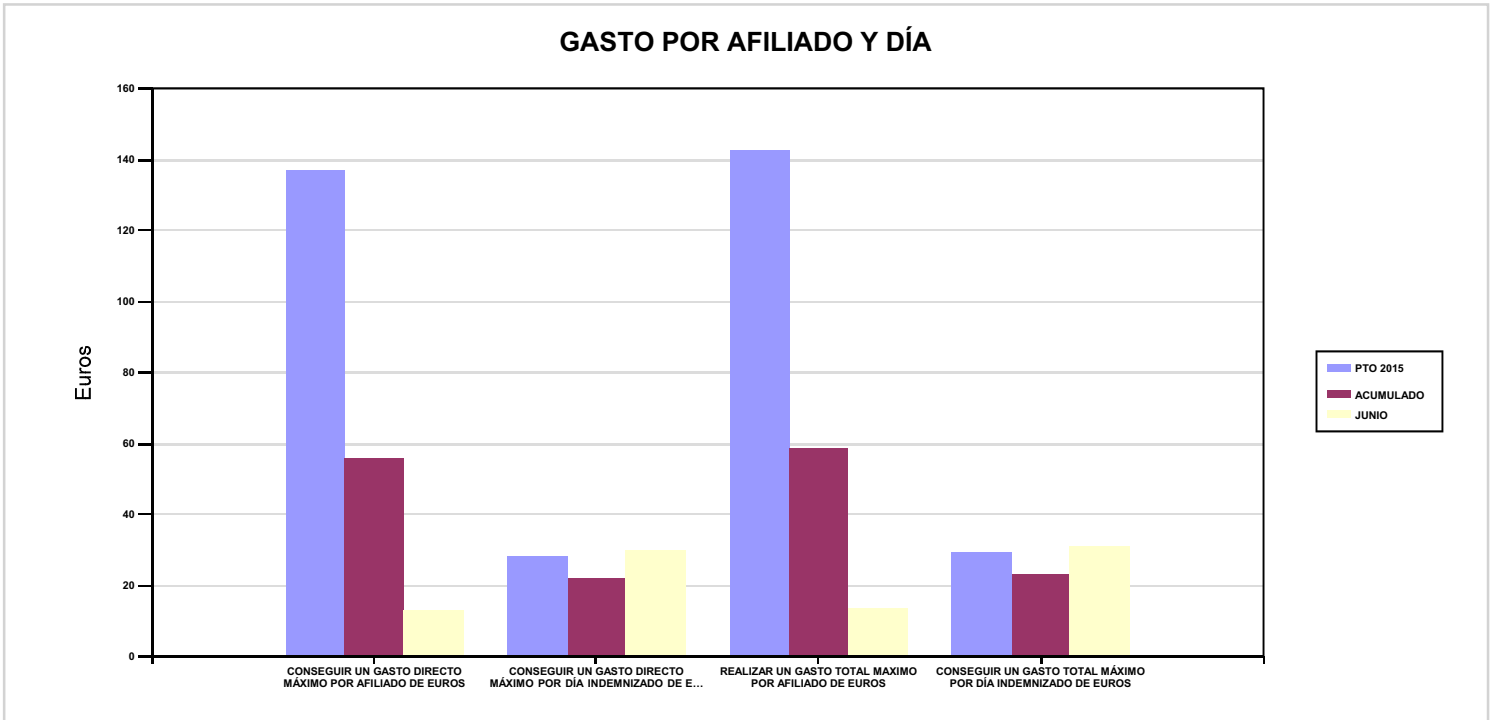

06 REALIZAR UN GASTO DIRECTO MÁXIMO POR PROCESO INDEMNIZADO CON ALTA EN EL PERÍODO DE EUROS

09 REALIZAR UN GASTO TOTAL MÁXIMO POR PROCESO INDEMNIZADO DE EUROS

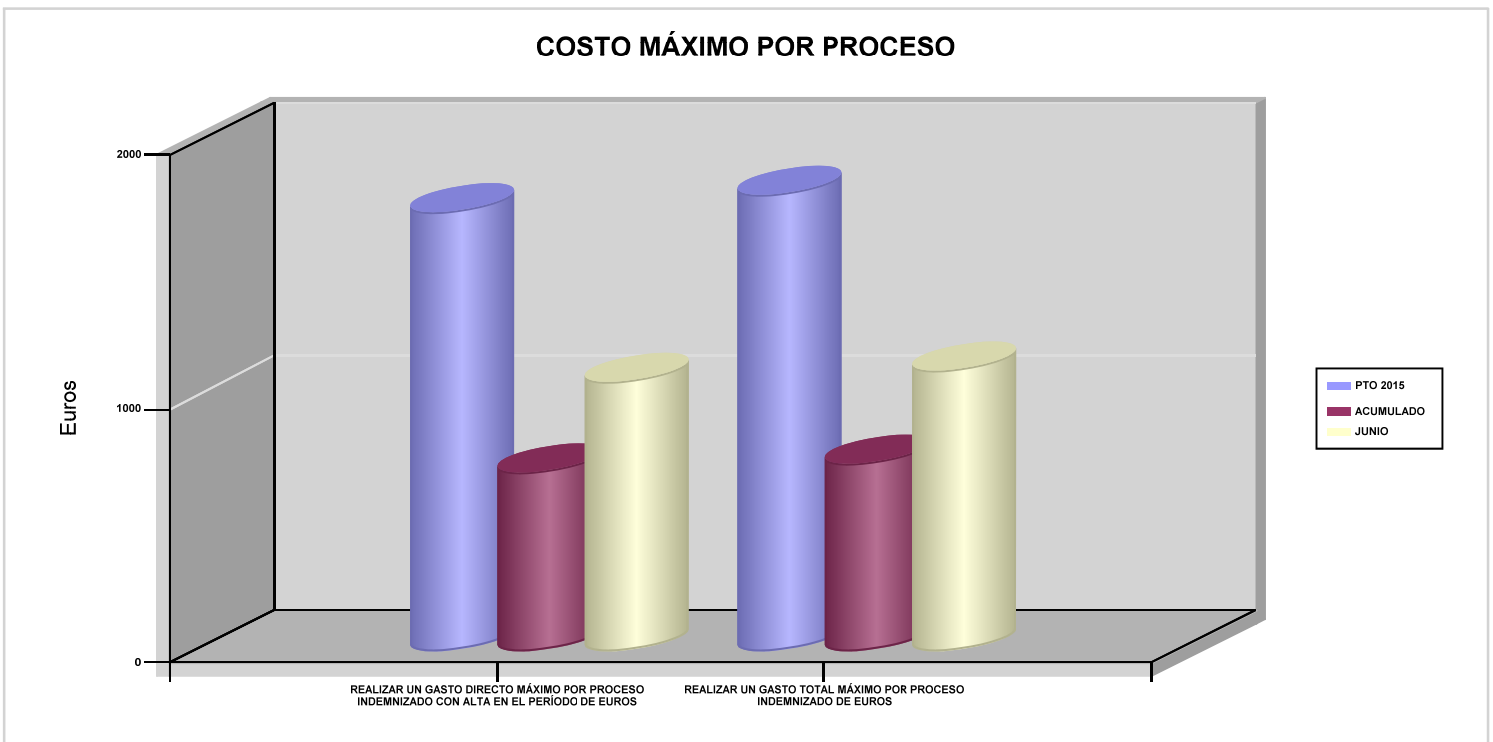



061 FREMAP		Area 1	
		G.P 11	Programa 05
PROGRAMA : CAPITALES RENTA Y OTRAS COMPENSACIONES FINANCIERAS DE ACCIDENTES DE TRABAJO		RESPONSABLE:	
<b>ACTIVIDADES</b>			
RECONOCIMIENTO DE LOS DERECHOS A PRESTACIONES VITALICIAS Y TEMPORALES A BENEFICIARIOS DE INVALIDEZ MUERTE Y SUPERVIVENCIA DE ACCIDENTES DE TRABAJO CONTROL DE CÁLCULO DE LOS CAPITALES COSTE DE RENTA DE ACCIDENTES DE TRABAJO TRAMITACIÓN DE LOS EXPEDIENTES ANTE LOS ORGANISMOS CORRESPONDIENTES			
<b>OBJETIVOS</b>			
CL	DENOMINACIÓN	Presupuesto 2015	EJECUCIÓN
01	ATENDER UN NÚMERO DE SINIESTROS DE INVALIDEZ GENERADORES DE CAPITALES RENTA	2.406	957
02	ATENDER UN NÚMERO DE SINIESTROS POR MUERTE GENERADORES DE CAPITALES RENTA	287	122
<b>MEDIOS HUMANOS Y FINANCIEROS</b>			
CL	MEDIOS	Presupuesto 2015	EJECUCIÓN
10	NÚMERO DE PERSONAS	18	0
	EN MILES DE EUROS		
11	Gastos de personal	887,81	437,77
12	Otros gastos de funcionamiento	80	0
13	TOTAL COSTE DE LOS SERVICIOS	967,81	437,77
14	Transferencias	897.894,68	259.753,10
16	TOTAL OPERACIONES NO FINANCIERAS	898.862,49	260.190,87
18	TOTAL GASTOS DEL PROGRAMA	898.862,49	260.190,87
<b>INDICADORES PARA EL SEGUIMIENTO DE OBJETIVOS</b>			
CL	DENOMINACIÓN	Presupuesto 2015	EJECUCIÓN
19	IMPORTE DE LOS CAPITALES RENTA POR INVALIDEZ (EN MILES DE EUROS)	356.112,80	139.605,25
20	NÚMERO DE SINIESTROS GENERADOS DE CAPITALES RENTA POR INVALIDEZ	2.406	957
21	IMPORTE MEDIO DE LOS CAPITALES RENTA POR INVALIDEZ (EN EUROS)	148.010,31	145.878
22	IMPORTE DE LOS CAPITALES RENTA POR MUERTE ( EN MILES DE EUROS)	49.750	18.868,26
23	NÚMERO DE SINIESTROS DEVENGADOS DE CAPITALES RENTA POR MUERTE	287	122
24	IMPORTE MEDIO DE LOS CAPITALES RENTA POR MUERTE (EN EUROS)	173.344,95	154.657,87
25	POBLACIÓN LABORAL PROTEGIDA POR I.M.S. AL FINAL DEL PERÍODO	3.481.000	3.517.483



061 FREMAP		Area 2	
		G.P 21	Programa 22
PROGRAMA : MEDICINA AMBULATORIA DE MUTUAS DE ACCIDENTES DE TRABAJO		RESPONSABLE:	
<b>ACTIVIDADES</b>			
GESTIÓN DE LA ASISTENCIA SANITARIA EN RÉGIMEN AMBULATORIO EN CENTROS PROPIOS DE LAS MUTUAS Y EN SUS CENTROS MANCOMUNADOS CONTROL DE LA ASISTENCIA SANITARIA PRESTADA CON MEDIOS AJENOS CREACIÓN, ADAPTA. Y MEJORA DE CENTROS PROPIOS DE LAS MUTUAS Y DE SUS CENTROS MANCOMUNADOS			
<b>OBJETIVOS</b>			
CL	DENOMINACIÓN	Presupuesto 2015	EJECUCIÓN
02	ATENDER UN PORCENTAJE DE PACIENTES CON MEDIOS PROPIOS	74,16	74,07
03	ATENDER UN NÚMERO DE PACIENTES	485.000	255.885
<b>MEDIOS HUMANOS Y FINANCIEROS</b>			
CL	MEDIOS	Presupuesto 2015	EJECUCIÓN
10	NÚMERO DE PERSONAS	1.662	0
	EN MILES DE EUROS		
11	Gastos de personal	76.901,96	35.199,64
12	Otros gastos de funcionamiento	40.752,69	17.071,97
13	TOTAL COSTE DE LOS SERVICIOS	117.654,65	52.271,61
14	Transferencias	33.306,01	13.226,01
15	Inversiones	4.555	422,26
16	TOTAL OPERACIONES NO FINANCIERAS	155.515,66	65.919,88
18	TOTAL GASTOS DEL PROGRAMA	155.515,66	65.919,88
<b>INDICADORES PARA EL SEGUIMIENTO DE OBJETIVOS</b>			
CL	DENOMINACIÓN	Presupuesto 2015	EJECUCIÓN
19	NÚMERO DE CONSULTAS NUEVAS CON MEDIOS PROPIOS	485.000	255.885
20	NÚMERO DE CONSULTAS SUCESIVAS CON MEDIOS PROPIOS	2.864.000	1.567.525
22	NÚMERO DE PACIENTES ATENDIDOS CON MEDIOS PROPIOS	485.000	255.885
23	NÚMERO DE PACIENTES ATENDIDOS CON MEDIOS AJENOS	169.000	89.560
28	POBLACIÓN LABORAL PROTEGIDA AL FINAL DEL PERÍODO POR I.T POR CONTINGENCIAS PROFESIONALES	3.346.000	3.385.635



061 FREMAP

ÁREA 2 "ASISTENCIA SANITARIA"

OBJETIVOS DEL PROGRAMA 2122 "MEDICINA AMBULATORIA DE MUTUAS DE ACCIDENTES DE TRABAJO"

02 ATENDER UN PORCENTAJE DE PACIENTES CON MEDIOS PROPIOS

% PACIENTES ATENDIDOS CON MEDIOS PROPIOS

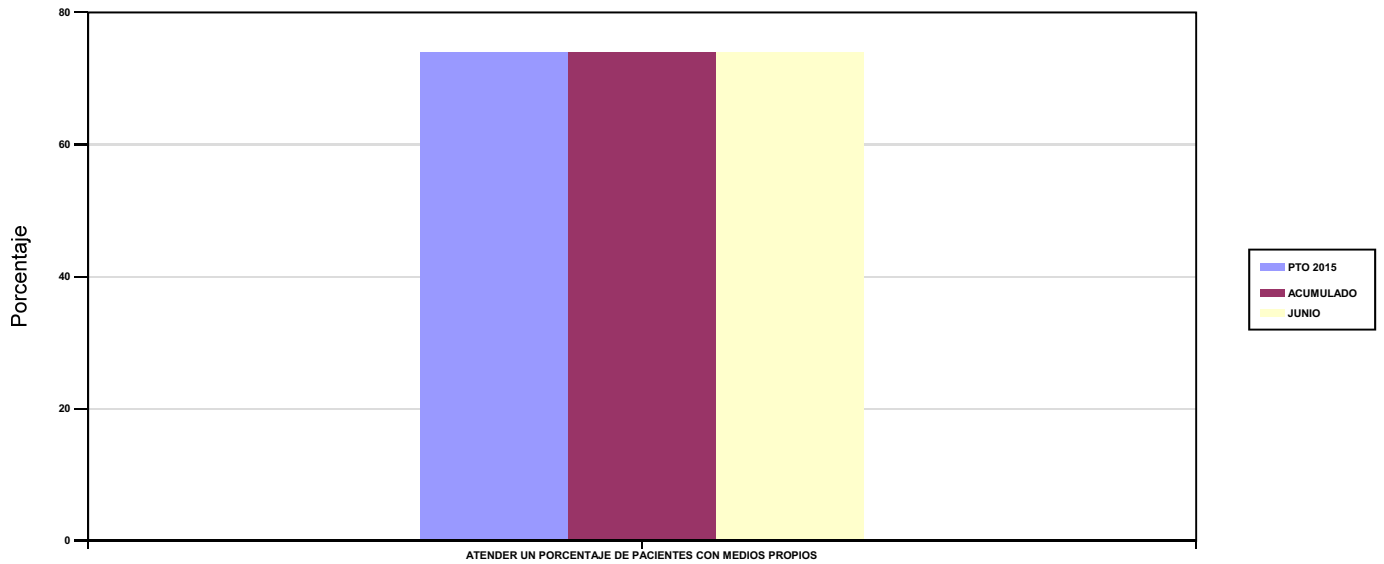

03 ATENDER UN NÚMERO DE PACIENTES

PACIENTES ATENDIDOS CON MEDIOS PROPIOS

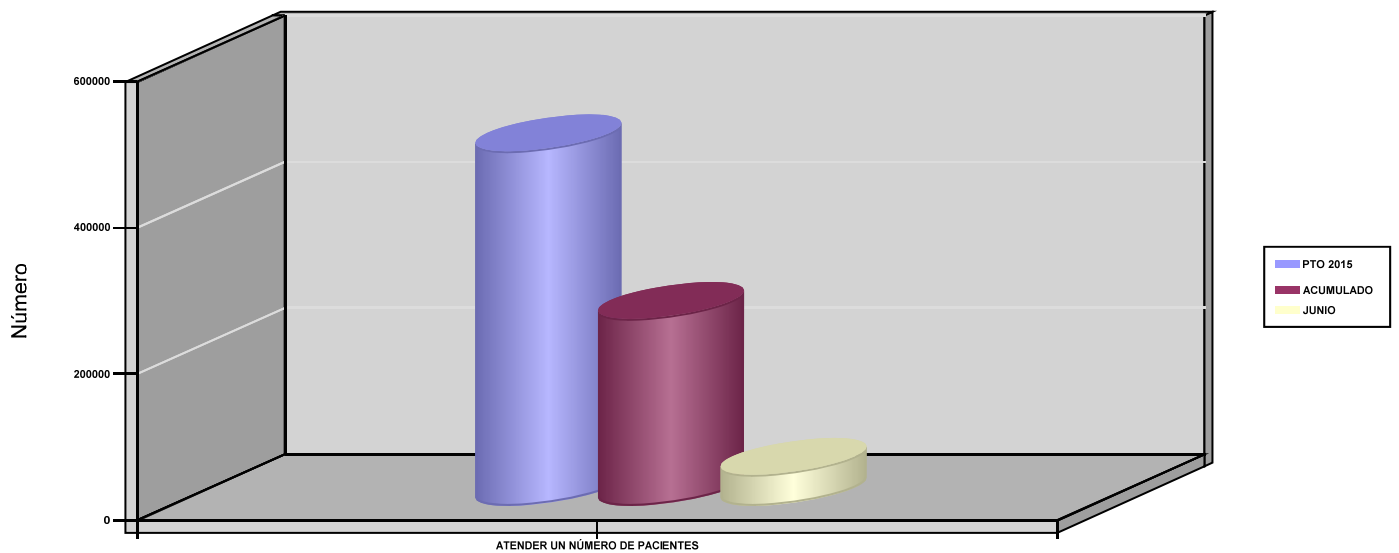



061 FREMAP		Area 2	
		G.P 22	Programa 24
PROGRAMA : MEDICINA HOSPITALARIA DE MUTUAS DE ACCIDENTES DE TRABAJO		RESPONSABLE:	
<b>ACTIVIDADES</b>			
GESTIÓN DE LA ASISTENCIA SANITARIA EN RÉGIMEN HOSPITALARIO EN CENTROS PROPIOS DE LAS MUTUAS Y EN SUS CENTROS MANCOMUNADOS CONTROL DE LA ASISTENCIA SANITARIA HOSPITALARIA PRESTADA CON MEDIOS AJENOS CREACIÓN, ADAPTACIÓN Y MEJORA DE CENTROS PROPIOS DE LAS MUTUAS Y DE SUS CENTROS MANCOMUNADOS			
<b>OBJETIVOS</b>			
CL	DENOMINACIÓN	Presupuesto 2015	EJECUCIÓN
01	OBTENER UN PORCENTAJE DE OCUPACIÓN EN CENTROS PROPIOS	55	50,51
02	CONSEGUIR UNA ESTANCIA MEDIA EN CENTROS PROPIOS	2,73	4,61
03	CONSEGUIR UN COSTE MEDIO EN EUROS POR ESTANCIA EN CENTROS PROPIOS	1.469,47	842,04
04	CONSEGUIR UN COSTE MEDIO EN EUROS POR ESTANCIA EN CENTROS AJENOS	1.395,76	1.419,70
<b>MEDIOS HUMANOS Y FINANCIEROS</b>			
CL	MEDIOS	Presupuesto 2015	EJECUCIÓN
10	NÚMERO DE PERSONAS	718	0
	EN MILES DE EUROS		
11	Gastos de personal	31.299,09	14.515,25
12	Otros gastos de funcionamiento	53.204,80	23.822,18
13	TOTAL COSTE DE LOS SERVICIOS	84.503,89	38.337,43
14	Transferencias	8.133,69	469,04
15	Inversiones	6.915,14	3.510,80
16	TOTAL OPERACIONES NO FINANCIERAS	99.552,72	42.317,27
18	TOTAL GASTOS DEL PROGRAMA	99.552,72	42.317,27
<b>INDICADORES PARA EL SEGUIMIENTO DE OBJETIVOS</b>			
CL	DENOMINACIÓN	Presupuesto 2015	EJECUCIÓN
19	NÚMERO DE CAMAS DE CLINICA PROPIAS INSTALADAS	300	497
20	NÚMERO DE CAMAS DE U.V.I. PROPIAS INSTALADAS	15	15
22	NÚMERO TOTAL DE CAMAS HOSPITALARIAS PROPIAS INSTALADAS	315	512
23	NÚMERO DE ESTANCIAS PROPIAS CAUSADAS EN EL PERÍODO	36.990	28.593
24	NÚMERO DE ESTANCIAS PROPIAS POSIBLES EN EL PERÍODO	67.255	56.614
25	NÚMERO DE INGRESOS DEL PERÍODO EN CENTROS PROPIOS	13.545	6.206
26	COSTE ASISTENCIA HOSPITALARIA CON MEDIOS PROPIOS (EN MILES DE EUROS)	54.355,57	24.076,53
27	COSTE ASISTENCIA HOSPITALARIA CON MEDIOS AJENOS (EN MILES DE EUROS)	30.148,32	14.260,90
28	NÚMERO DE ACCIDENTADOS INGRESADOS EN CENTROS AJENOS	4.597	2.216
29	NÚMERO DE ESTANCIAS DE ACCIDENTADOS EN CENTROS AJENOS	21.600	10.045
30	DURACIÓN MEDIA EN DÍAS DE LOS PROCESOS DE INTERNAMIENTO EN CENTROS AJENOS	4,70	4,53



061 FREMAP

ÁREA 2 "ASISTENCIA SANITARIA"

OBJETIVOS DEL PROGRAMA 2224 "MEDICINA HOSPITALARIA DE MUTUAS DE ACCIDENTES DE TRABAJO"

01 OBTENER UN PORCENTAJE DE OCUPACIÓN EN CENTROS PROPIOS

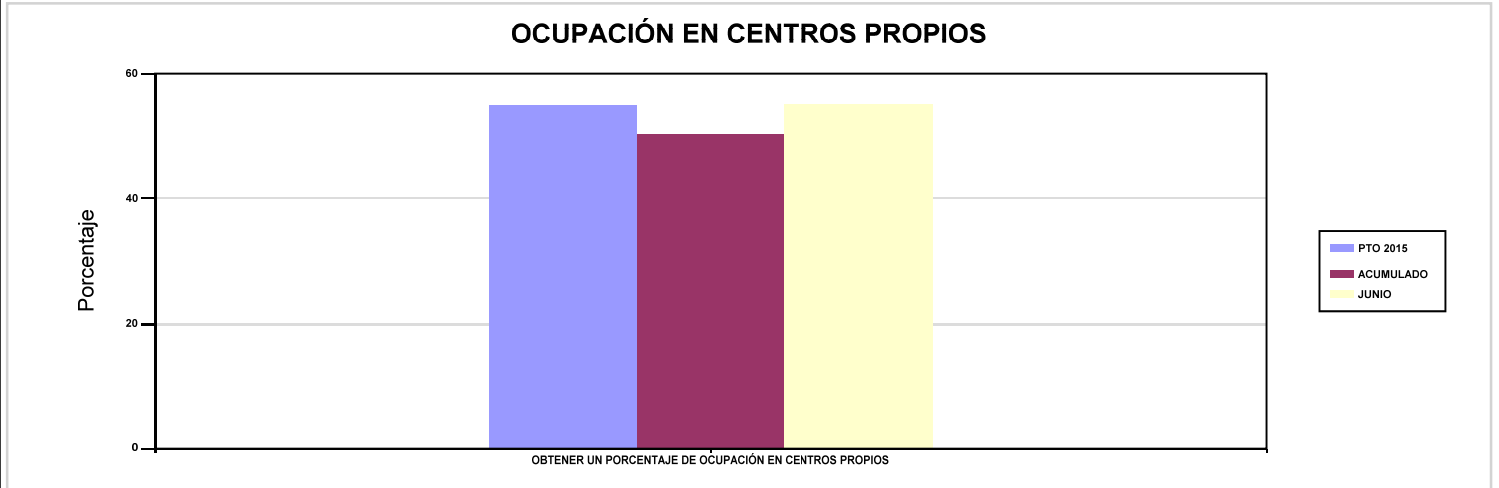

02 CONSEGUIR UNA ESTANCIA MEDIA EN CENTROS PROPIOS

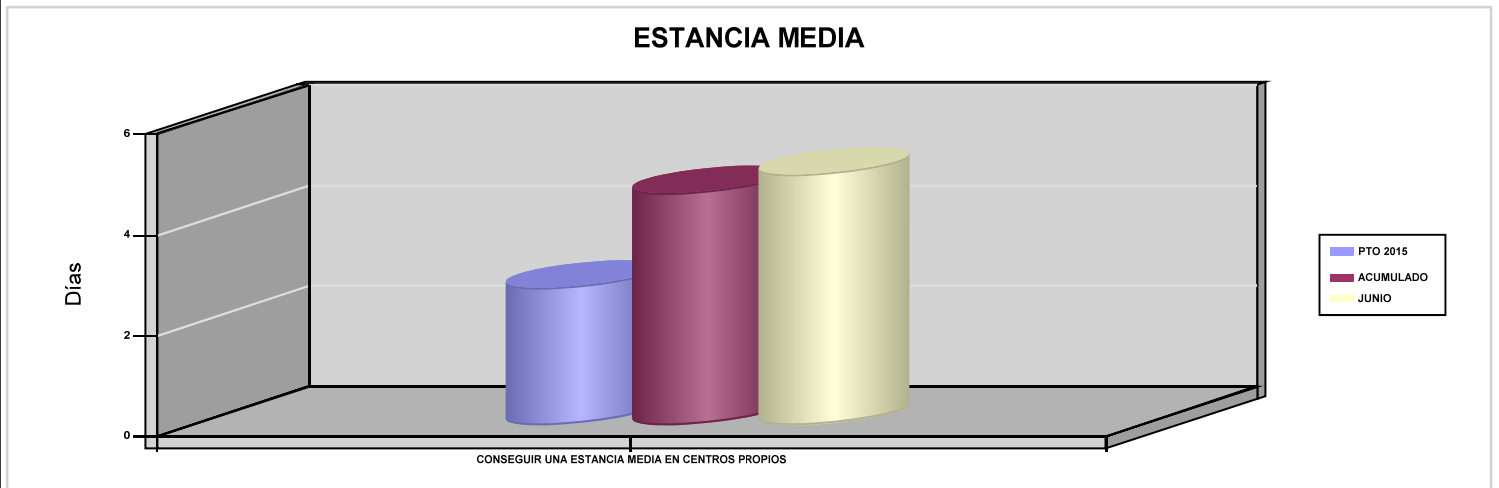

03 CONSEGUIR UN COSTE MEDIO EN EUROS POR ESTANCIA EN CENTROS PROPIOS

04 CONSEGUIR UN COSTE MEDIO EN EUROS POR ESTANCIA EN CENTROS AJENOS

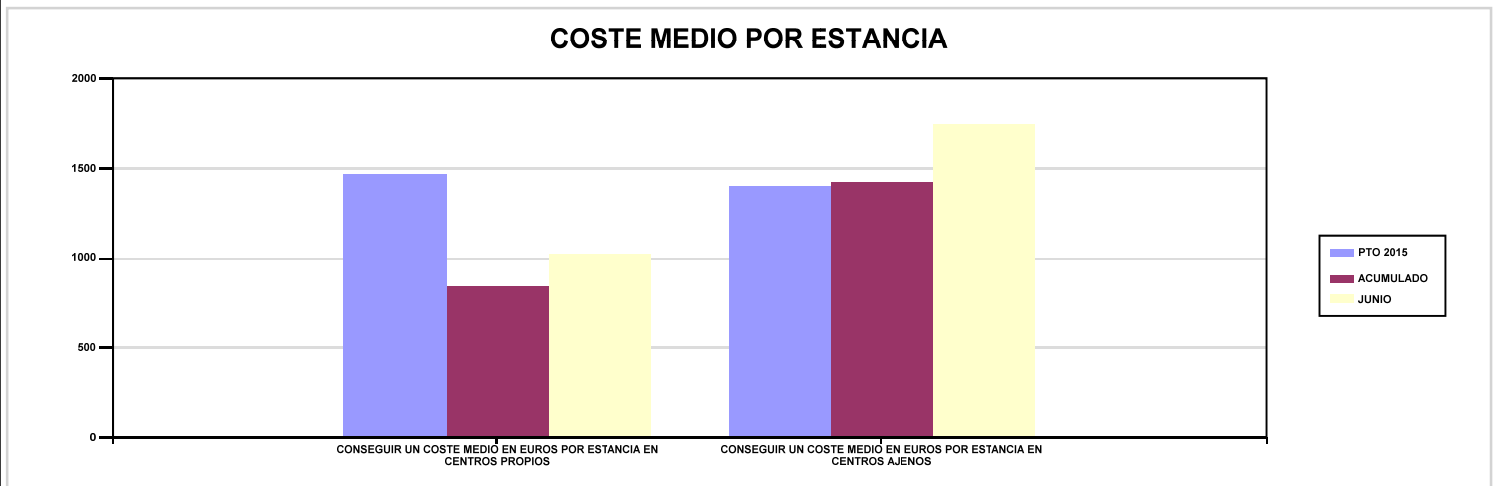





061 FREMAP		Area 3	
		G.P 34	Programa 36
PROGRAMA : HIGIENE Y SEGURIDAD EN EL TRABAJO		RESPONSABLE:	
ACTIVIDADES			
ASESORAMIENTO SOBRE GESTIÓN DE RIESGOS INVESTIGACIÓN E INSPECCIÓN DE ACCIDENTES INFORMACIÓN Y DIVULGACIÓN ESTUDIOS DE PUESTOS Y CONDICIONES DE TRABAJO			
OBJETIVOS			
CL	DENOMINACIÓN	Presupuesto 2015	EJECUCIÓN
01	REALIZAR INVESTIGACIONES DE ACCIDENTES EN UN %	0,36	0,16
02	REALIZAR ESTUDIOS SOBRE SINIESTRALIDAD EN EMPRESAS EN NÚMERO	25.000	15.794
03	REALIZAR VISITAS DE ASESOR.Y ORIENTACIÓN A C.DE TRABAJO EN MATERIA DE SEGURIDAD E HIGIENE EN N°	14.500	7.541
04	REALIZAR CURSILLOS, JORNADAS, SEMINARIOS EN NÚMERO	5.400	1.742
05	MANTENER LA SINIESTRALIDAD SOBRE EL COLECTIVO PROTEGIDO EN UN %	3,95	2,08
07	REALIZAR CAMPAÑAS DE SENSIBILIZACIÓN Y EDUCACIÓN EN NÚMERO	13.000	2.752
08	REALIZAR ACTUACIONES DE ASESORAMIENTO EN NÚMERO	31.000	10.895
09	REALIZAR CAMPAÑAS DE DIVULGACIÓN EN NÚMERO	100	34
MEDIOS HUMANOS Y FINANCIEROS			
CL	MEDIOS	Presupuesto 2015	EJECUCIÓN
10	NÚMERO DE PERSONAS	142	0
	EN MILES DE EUROS		
11	Gastos de personal	6.154,41	2.755,75
12	Otros gastos de funcionamiento	1.102,33	568
13	TOTAL COSTE DE LOS SERVICIOS	7.256,74	3.323,75
15	Inversiones	10	5,78
16	TOTAL OPERACIONES NO FINANCIERAS	7.266,74	3.329,53
18	TOTAL GASTOS DEL PROGRAMA	7.266,74	3.329,53
INDICADORES PARA EL SEGUIMIENTO DE OBJETIVOS			
CL	DENOMINACIÓN	Presupuesto 2015	EJECUCIÓN
19	NÚMERO DE ACCIDENTES INVESTIGADOS	500	117
20	NÚMERO DE ACCIDENTES ACAECIDOS	137.500	73.265
21	NÚMERO DE ESTUDIOS DE SINIESTRALIDAD EN EMPRESAS REALIZADOS	25.000	15.794
22	NÚMERO DE VISITAS A CENTROS DE TRABAJO REALIZADAS	14.500	7.541
23	NÚMERO DE ENCUESTAS EN MATERIA PREVENTIVA REALIZADAS	7.000	713
24	NÚMERO DE CURSILLOS, JORNADAS Y SEMINARIOS EN MATERIA PREVENTIVA REALIZADOS	5.400	1.742
25	NÚMERO DE ASISTENTES A LOS CURSILLOS, JORNADAS Y SEMINARIOS	81.000	24.388
26	NÚMERO DE ACCIDENTADOS EN EL PERÍODO	137.500	73.265
27	POBLACIÓN LABORAL PROTEGIDA AL FINAL DEL PERÍODO POR I.M.S. POR CONTINGENCIAS PROFESIONALES	3.481.000	3.517.483
29	NUMERO DE ENFERMEDADES PROFESIONALES INVESTIGADAS	570	278
30	NÚMERO DE CAMPAÑAS DE SENSIBILIZACIÓN Y EDUCACIÓN PREVENTIVA REALIZADAS	13.000	2.752
31	NÚMERO DE PUBLICACIONES EN MATERIA PREVENTIVA REALIZADAS	155.000	93.068
32	NÚMERO DE ACTUACIONES DE ASESORAMIENTO EN MATERIA PREVENTIVA REALIZADAS	31.000	10.895
33	NÚMERO DE CAMPAÑAS DE DIVULGACIÓN EN MATERIA PREVENTIVA REALIZADAS	100	34



061 FREMAP		Area 4	
		G.P 43	Programa 64
PROGRAMA : ADMINISTRACIÓN DEL PATRIMONIO		RESPONSABLE:	
<b>ACTIVIDADES</b>			
GESTIONAR Y CONTROLAR LA SITUACIÓN Y VARIACIÓN FINANCIERA Y PATRIMONIAL			
<b>OBJETIVOS</b>			
CL	DENOMINACIÓN	Presupuesto 2015	EJECUCIÓN
02	OBTENER UN % DE RENTABILIDAD MEDIA DE LA CARTERA DE VALORES	2,56	3,37
09	OBTENER UN % DE EXCEDENTE DE GESTIÓN SOBRE CUOTAS	18,30	-38,06
<b>MEDIOS HUMANOS Y FINANCIEROS</b>			
CL	MEDIOS	Presupuesto 2015	EJECUCIÓN
EN MILES DE EUROS			
14	Transferencias	192.286,37	968.068,52
16	TOTAL OPERACIONES NO FINANCIERAS	192.286,37	968.068,52
17	TOTAL OPERACIONES FINANCIERAS	696.298,44	0,34
18	TOTAL GASTOS DEL PROGRAMA	888.584,81	968.068,86
<b>INDICADORES PARA EL SEGUIMIENTO DE OBJETIVOS</b>			
CL	DENOMINACIÓN	Presupuesto 2015	EJECUCIÓN
24	IMPORTE MEDIO DE LA CARTERA DE VALORES (EN MILES DE EUROS)	1.490.000	636.124,69
25	RENDIMIENTO NETO EN EL PERÍODO DE LA CARTERA DE VALORES (EN MILES DE EUROS)	38.089,85	21.466,64
40	EXCEDENTE DE GESTIÓN EN EL PERÍODO (EN MILES DE EUROS)	498.732,73	-230.013,01
41	RECAUDACIÓN POR CUOTAS EN EL PERÍODO (EN MILES DE EUROS)	2.725.603,90	604.415,35



061 FREMAP		Area 4	
		G.P 45	Programa 91
PROGRAMA : DIRECCIÓN Y SERVICIOS GENERALES		RESPONSABLE:	
<b>ACTIVIDADES</b>			
DIRIGIR, COORDINAR Y APOYAR LAS ACTIVIDADES DE LA ENTIDAD INSPECCIONAR LOS CENTROS Y SERVICIOS PROPIOS Y CONCERTADOS GESTIONAR Y COORDINAR LA POLÍTICA DE PERSONAL, SUMINISTROS Y MANTENIMIENTO ELABORAR Y GESTIONAR LOS PRESUPUESTOS			
<b>OBJETIVOS</b>			
CL	DENOMINACIÓN	Presupuesto 2015	EJECUCIÓN
01	CONSEGUIR QUE EL ABSENTISMO S/JORNADAS TOTALES NO EXCEDA EL %	6,02	7,01
08	CONSEGUIR QUE EL COSTE DE LOS SERVICIOS S/CUOTAS NO REBASE EL %	13,23	26,60
09	CONSEGUIR UN COSTE DE LOS SERVICIOS POR TRABAJADOR PROTEGIDO, EN EUROS	88,50	39,22
<b>MEDIOS HUMANOS Y FINANCIEROS</b>			
CL	MEDIOS	Presupuesto 2015	EJECUCIÓN
10	NÚMERO DE PERSONAS	1.139	0
	EN MILES DE EUROS		
11	Gastos de personal	56.343,26	25.918,91
12	Otros gastos de funcionamiento	58.280,05	22.196,44
13	TOTAL COSTE DE LOS SERVICIOS	114.623,31	48.115,35
14	Transferencias	9.214,78	4.460,42
15	Inversiones	2.619	488,07
16	TOTAL OPERACIONES NO FINANCIERAS	126.457,09	53.063,84
17	TOTAL OPERACIONES FINANCIERAS	5.425	666,20
18	TOTAL GASTOS DEL PROGRAMA	131.882,09	53.730,04
<b>INDICADORES PARA EL SEGUIMIENTO DE OBJETIVOS</b>			
CL	DENOMINACIÓN	Presupuesto 2015	EJECUCIÓN
25	NÚMERO DE JORNADAS LABORALES DE TODO EL PERSONAL DE LA ENTIDAD	991.270	415.644
26	NÚMERO DE JORNADAS LABORALES PERDIDAS DE TODO EL PERSONAL DE LA ENTIDAD	59.674	29.128
40	IMPORTE TOTAL DEL COSTE DE LOS SERVICIOS DE LA ENTIDAD (EN MILES DE EUROS)	360.561,32	160.750,42
41	RECAUDACIÓN POR CUOTAS (EN MILES DE EUROS)	2.725.603,90	604.415,35
42	POBLACIÓN LABORAL TOTAL PROTEGIDA AL FINAL DEL PERÍODO	4.074.000	4.098.765



061 FREMAP

ÁREA 4 "TESORERÍA, INFORMÁTICA Y OTRAS"

OBJETIVOS DEL PROGRAMA 4364 "ADMINISTRACIÓN DEL PATRIMONIO"

02 OBTENER UN % DE RENTABILIDAD MEDIA DE LA CARTERA DE VALORES

09 OBTENER UN % DE EXCEDENTE DE GESTIÓN SOBRE CUOTAS

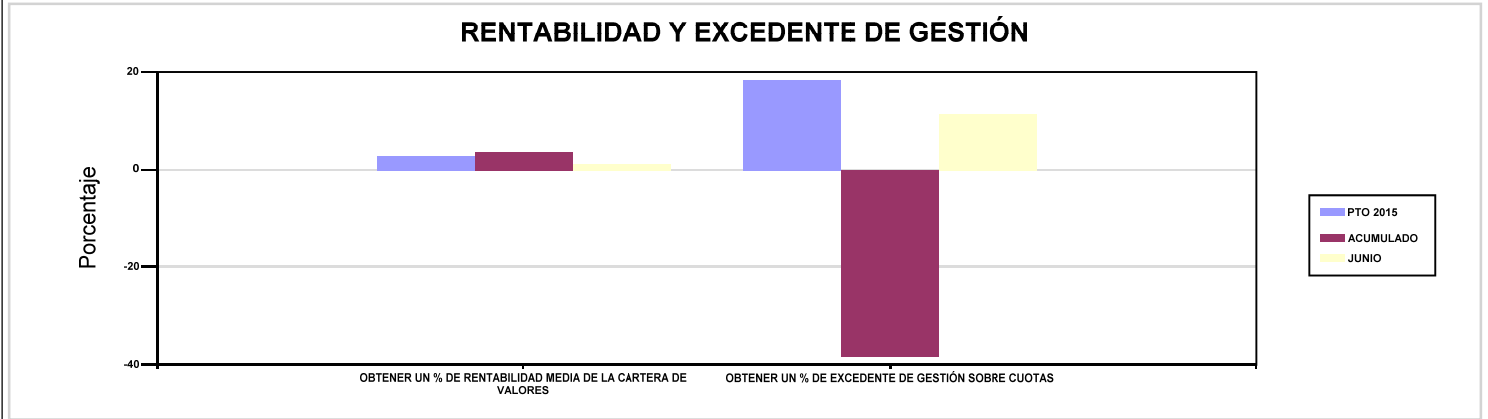

061 FREMAP

ÁREA 4 "TESORERÍA, INFORMÁTICA Y OTRAS"

OBJETIVOS DEL PROGRAMA 4591 "DIRECCIÓN Y SERVICIOS GENERALES"

01 CONSEGUIR QUE EL ABSENTISMO S/JORNADAS TOTALES NO EXCEDA EL %

08 CONSEGUIR QUE EL COSTE DE LOS SERVICIOS S/CUOTAS NO REBASE EL %

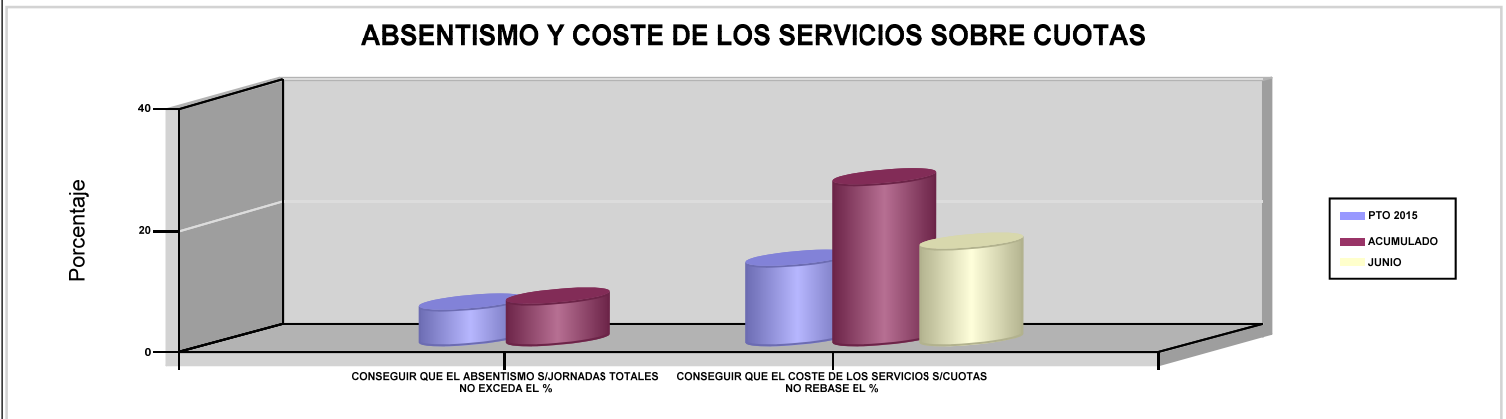

09 CONSEGUIR UN COSTE DE LOS SERVICIOS POR TRABAJADOR PROTEGIDO, EN EUROS

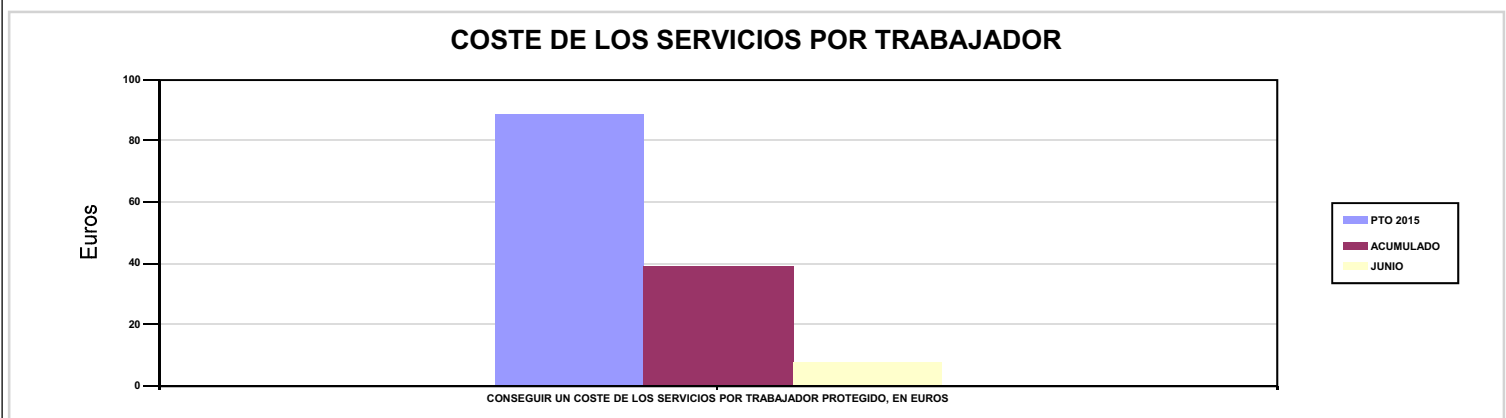





072 SOLIMAT		Area 1	
		G.P 11	Programa 02
PROGRAMA : INCAPACIDAD TEMPORAL Y OTRAS PRESTACIONES		RESPONSABLE:	
ACTIVIDADES			
RECONOCIMIENTO DE PRESTACIONES DE PAGO DIRECTO POR INCAPACIDAD TEMPORAL VIGILANCIA DE LOS RECONOCIMIENTOS EFECTUADOS EN RÉGIMEN DE PAGO DELEGADO VIGILANCIA DEL AGOTAMIENTO DE LOS PLAZOS DE ESTAS PREST. SEGUIMIENTO DE LA INCAPACIDAD TEMPORAL POR RÉGIMENES Y TIPOS DE PAGO (DIRECTO Y DELEGADO)			
OBJETIVOS			
CL	DENOMINACIÓN	Presupuesto 2015	EJECUCIÓN
01	CONSEGUIR UNA DURACIÓN MEDIA MÁXIMA, EN DÍAS, DE CADA PROCESO DE I.T.	46,68	45,05
02	NO SUPERAR UN PORCENTAJE DE PROCESOS DE IT RESPECTO A LOS AFILIADOS	1,10	2,26
03	CONSEGUIR UN GASTO DIRECTO MÁXIMO POR AFILIADO DE EUROS	124,87	80,02
04	CONSEGUIR UN NÚM. MEDIO MÁXIMO DE DÍAS INDEMNIZADOS POR CADA PROCESO INDEMNIZADO	52,47	35,94
05	CONSEGUIR UN GASTO DIRECTO MÁXIMO POR DÍA INDEMNIZADO DE EUROS	42,61	22,68
06	REALIZAR UN GASTO DIRECTO MÁXIMO POR PROCESO INDEMNIZADO CON ALTA EN EL PERÍODO DE EUROS	2.235,93	814,95
07	REALIZAR UN GASTO TOTAL MAXIMO POR AFILIADO DE EUROS	134,29	89,72
08	CONSEGUIR UN GASTO TOTAL MÁXIMO POR DÍA INDEMNIZADO DE EUROS	45,82	25,42
09	REALIZAR UN GASTO TOTAL MÁXIMO POR PROCESO INDEMNIZADO DE EUROS	2.404,55	913,74
MEDIOS HUMANOS Y FINANCIEROS			
CL	MEDIOS	Presupuesto 2015	EJECUCIÓN
10	NÚMERO DE PERSONAS EN MILES DE EUROS	43	41
11	Gastos de personal	1.449,35	575,49
12	Otros gastos de funcionamiento	571,75	220,97
13	TOTAL COSTE DE LOS SERVICIOS	2.021,10	796,46
14	Transferencias	24.991,14	11.007
15	Inversiones	9,03	23,92
16	TOTAL OPERACIONES NO FINANCIERAS	27.021,27	11.827,38
18	TOTAL GASTOS DEL PROGRAMA	27.021,27	11.827,38
INDICADORES PARA EL SEGUIMIENTO DE OBJETIVOS			
CL	DENOMINACIÓN	Presupuesto 2015	EJECUCIÓN
19	NUM. DE PROCESOS DE IT CUYA ALTA MÉDICA SE HAYA PRODUCIDO EN EL EJERCICIO	13.610	9.931
20	NUM. DE DÍAS DE BAJA RELATIVOS A PROCESOS CUYA ALTA MÉDICA SE HAYA PRODUCIDO EN EL EJERCICIO	635.252	447.420
21	NUM. DE PROCESOS EN LOS QUE EL ÚLTIMO DÍA DEL PERÍODO EL PACIENTE SE ENCUENTRA EN SITUACIÓN DE BAJA	2.010	2.680
22	POBLACIÓN PROTEGIDA EL ÚLTIMO DÍA DEL PERÍODO	181.960	118.805
23	POBLACIÓN MEDIA PROTEGIDA EN EL PERÍODO	181.593	114.547,33
24	GASTO DIRECTO GENERADO EN EL PERÍODO EN CONCEPTO I.T.(MILES DE EUROS) EXCL. EMPRESAS COLABORADORAS	22.675,43	9.166,32
25	NUMERO DE PROCESOS INICIADOS EN EL PERÍODO	18.650	10.366
60	NUM. DE PROCESOS INDEMNIZADOS CUYA ALTA SE HAYA PRODUCIDO EN EL PERÍODO	8.986	5.658
61	NUM. DE DÍAS INDEM.EN PERÍODO O ANT.DE LOS PROCESOS INDEM. CUYA ALTA SE HA PRODUCIDO EN EL PERÍODO	471.523	203.344
62	NUM. DE PROCESOS INDEMNIZADOS INICIADOS EN EL PERÍODO	7.856	5.771
63	NUM. DE DÍAS INDEMNIZADOS EN EL PERÍODO	532.150	404.232
64	NUM. DE PROCESOS INDEMNIZADOS INICIADOS POR CADA 1000 AFILIADOS	43	50
65	NUM. DE DÍAS INDEMNIZADOS POR CADA AFILIADO	2,93	3,53
66	GASTOS ASOCIADOS GENERADOS EN EL PERÍODO (SANITARIOS, DE ADMON Y OTROS GENERALES, EN MILES DE EUROS)	1.710,10	1.111,16
67	NUM. DE PROCESOS CESE DE ACTIVIDAD TRABAJADORES AUTONOMOS PRODUCIDOS EN EL PERIODO	12	4
68	NUM. DE PROCESOS CESE DE ACTIVIDAD TRABAJADORES AUTONOMOS QUE PREVALECN AL FINAL DEL PERIODO	6	3
69	DURACIÓN MEDIA DE LOS PROCESOS DE CESE DE ACTIVIDAD TRABAJADORES AUTONOMOS	153	82,50
70	NUM. TOTAL DE MENSUALIDADES CESE DE ACTIVIDAD ABONADAS EN EL PERIODO	84	660



072 SOLIMAT

ÁREA 1 "PRESTACIONES ECONÓMICAS"

OBJETIVOS DEL PROGRAMA 1102 "INCAPACIDAD TEMPORAL Y OTRAS PRESTACIONES"

01 CONSEGUIR UNA DURACIÓN MEDIA MÁXIMA, EN DÍAS, DE CADA PROCESO DE I.T.

04 CONSEGUIR UN NÚM. MEDIO MÁXIMO DE DÍAS INDEMNIZADOS POR CADA PROCESO INDEMNIZADO

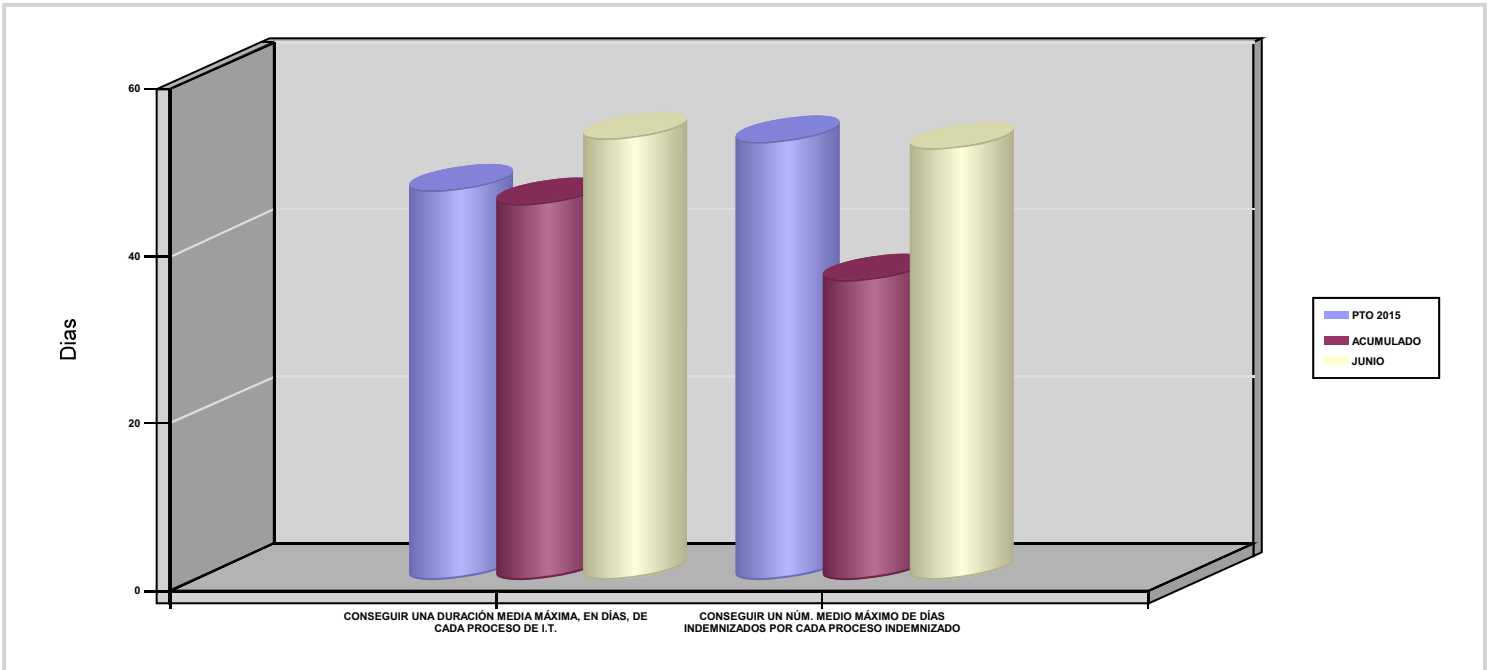

02 NO SUPERAR UN PORCENTAJE DE PROCESOS DE IT RESPECTO A LOS AFILIADOS

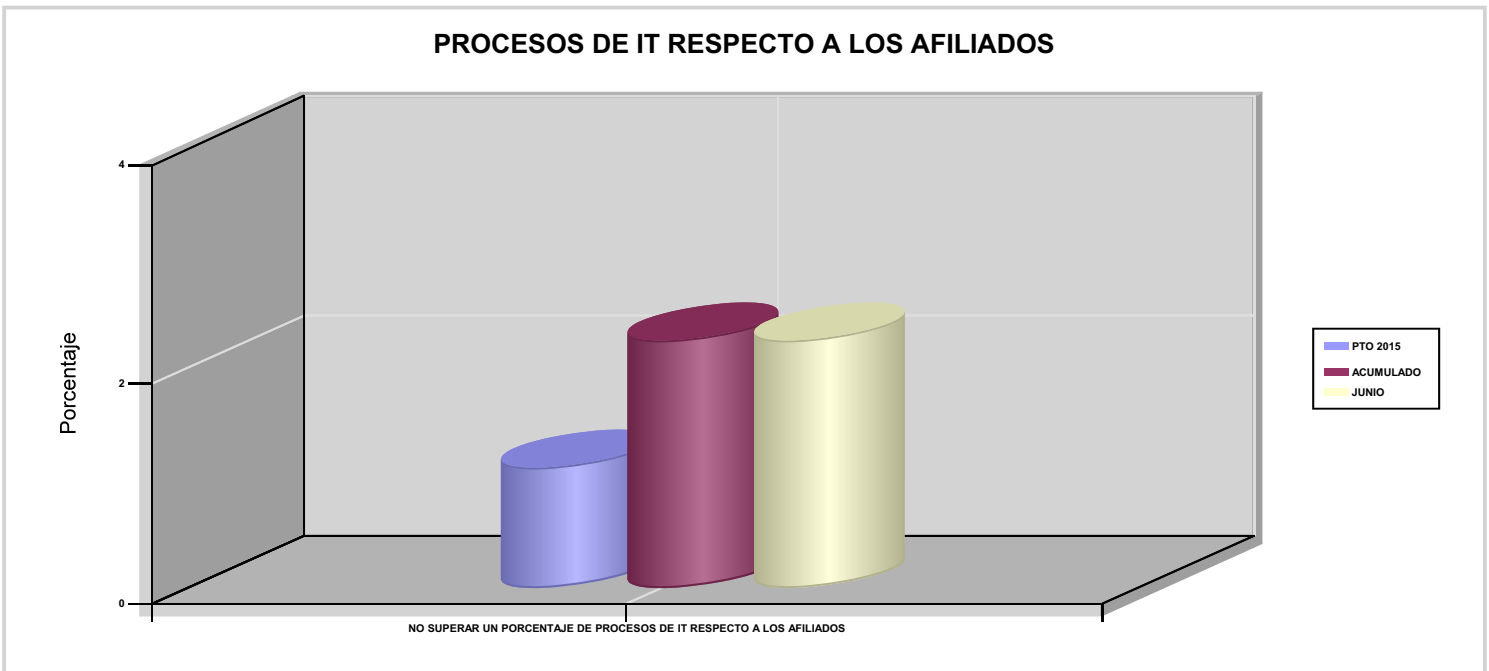



072 SOLIMAT

ÁREA 1 "PRESTACIONES ECONÓMICAS"

OBJETIVOS DEL PROGRAMA 1102 "INCAPACIDAD TEMPORAL Y OTRAS PRESTACIONES"

03 CONSEGUIR UN GASTO DIRECTO MÁXIMO POR AFILIADO DE EUROS

05 CONSEGUIR UN GASTO DIRECTO MÁXIMO POR DÍA INDEMNIZADO DE EUROS

07 REALIZAR UN GASTO TOTAL MAXIMO POR AFILIADO DE EUROS

08 CONSEGUIR UN GASTO TOTAL MÁXIMO POR DÍA INDEMNIZADO DE EUROS

GASTO POR AFILIADO Y DÍA

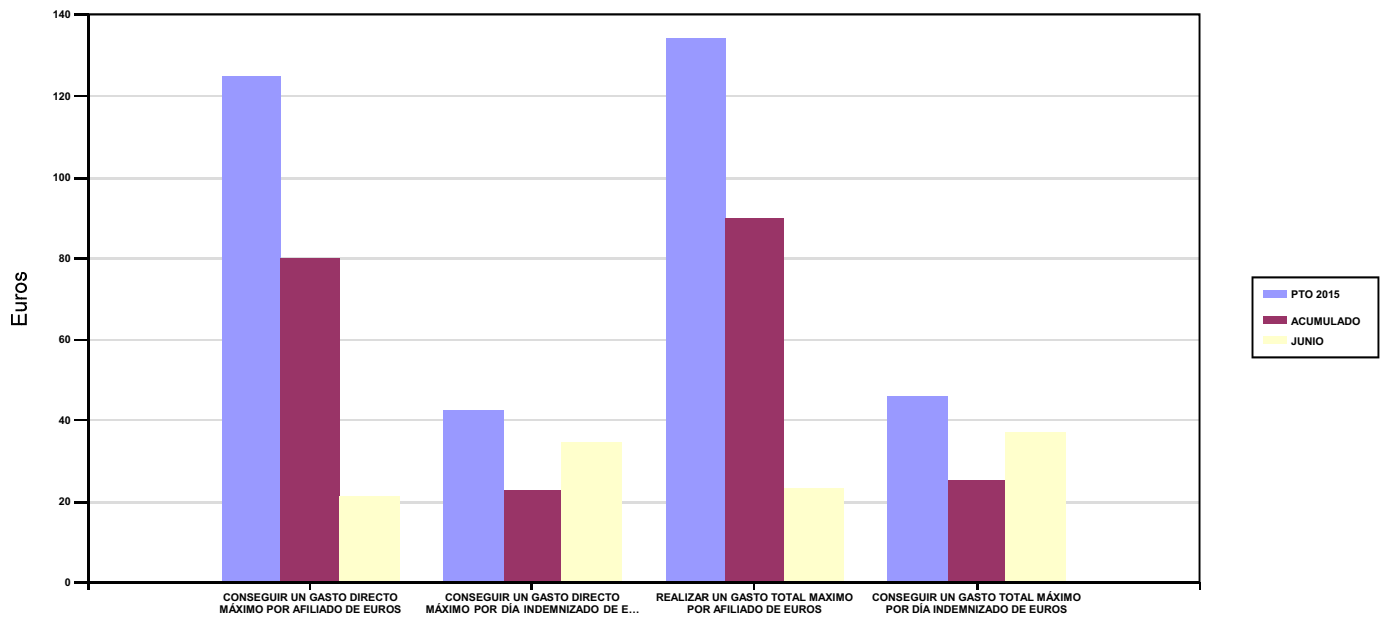

06 REALIZAR UN GASTO DIRECTO MÁXIMO POR PROCESO INDEMNIZADO CON ALTA EN EL PERÍODO DE EUROS

09 REALIZAR UN GASTO TOTAL MÁXIMO POR PROCESO INDEMNIZADO DE EUROS

COSTO MÁXIMO POR PROCESO

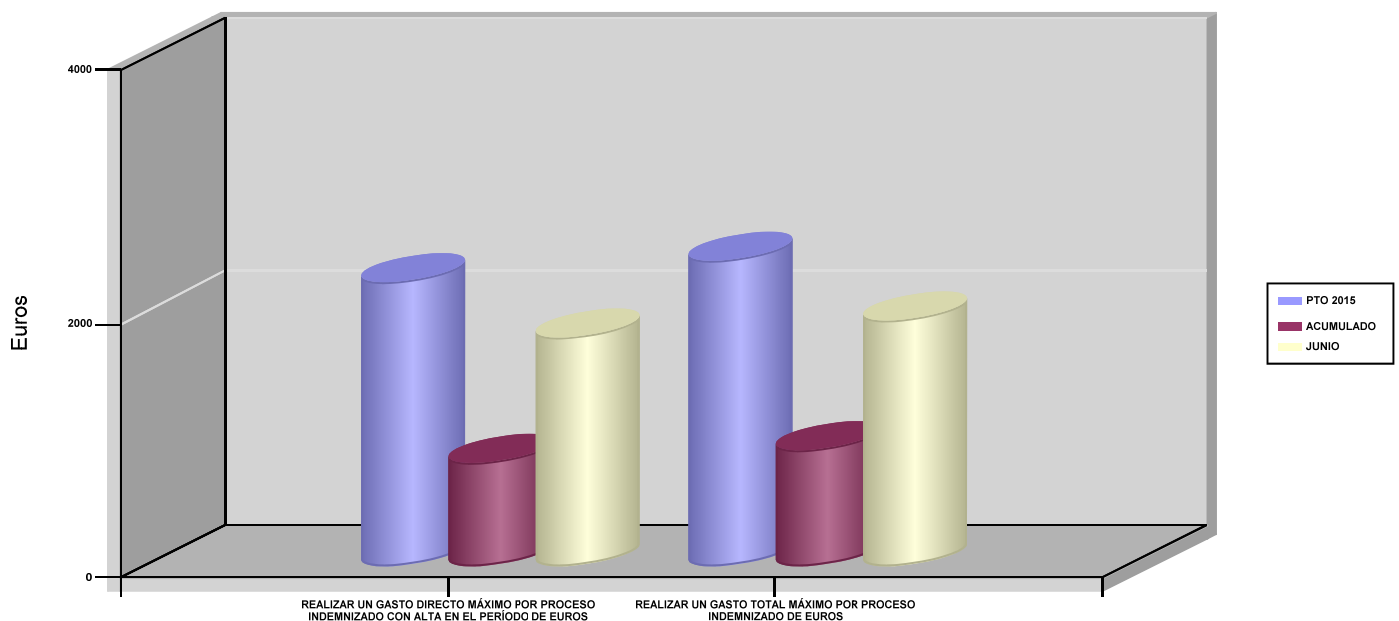





072 SOLIMAT		Area 1	
		G.P 11	Programa 05
PROGRAMA : CAPITALES RENTA Y OTRAS COMPENSACIONES FINANCIERAS DE ACCIDENTES DE TRABAJO		RESPONSABLE:	
<b>ACTIVIDADES</b>			
RECONOCIMIENTO DE LOS DERECHOS A PRESTACIONES VITALICIAS Y TEMPORALES A BENEFICIARIOS DE INVALIDEZ MUERTE Y SUPERVIVENCIA DE ACCIDENTES DE TRABAJO CONTROL DE CÁLCULO DE LOS CAPITALES COSTE DE RENTA DE ACCIDENTES DE TRABAJO TRAMITACIÓN DE LOS EXPEDIENTES ANTE LOS ORGANISMOS CORRESPONDIENTES			
<b>OBJETIVOS</b>			
CL	DENOMINACIÓN	Presupuesto 2015	EJECUCIÓN
01	ATENDER UN NÚMERO DE SINIESTROS DE INVALIDEZ GENERADORES DE CAPITALES RENTA	46	22
02	ATENDER UN NÚMERO DE SINIESTROS POR MUERTE GENERADORES DE CAPITALES RENTA	10	3
<b>MEDIOS HUMANOS Y FINANCIEROS</b>			
CL	MEDIOS	Presupuesto 2015	EJECUCIÓN
10	NÚMERO DE PERSONAS	2	1
	EN MILES DE EUROS		
11	Gastos de personal	73,94	21,09
12	Otros gastos de funcionamiento	32,44	9,93
13	TOTAL COSTE DE LOS SERVICIOS	106,38	31,02
14	Transferencias	22.082,19	6.798,34
16	TOTAL OPERACIONES NO FINANCIERAS	22.188,57	6.829,36
18	TOTAL GASTOS DEL PROGRAMA	22.188,57	6.829,36
<b>INDICADORES PARA EL SEGUIMIENTO DE OBJETIVOS</b>			
CL	DENOMINACIÓN	Presupuesto 2015	EJECUCIÓN
19	IMPORTE DE LOS CAPITALES RENTA POR INVALIDEZ (EN MILES DE EUROS)	6.031,76	2.878,47
20	NÚMERO DE SINIESTROS GENERADOS DE CAPITALES RENTA POR INVALIDEZ	46	22
21	IMPORTE MEDIO DE LOS CAPITALES RENTA POR INVALIDEZ (EN EUROS)	131.125,22	130.839,55
22	IMPORTE DE LOS CAPITALES RENTA POR MUERTE ( EN MILES DE EUROS)	900	742,82
23	NÚMERO DE SINIESTROS DEVENGADOS DE CAPITALES RENTA POR MUERTE	10	3
24	IMPORTE MEDIO DE LOS CAPITALES RENTA POR MUERTE (EN EUROS)	90.000	247.606,67
25	POBLACIÓN LABORAL PROTEGIDA POR I.M.S. AL FINAL DEL PERÍODO	103.025	106.446



072 SOLIMAT		Area 2	
		G.P 21	Programa 22
PROGRAMA : MEDICINA AMBULATORIA DE MUTUAS DE ACCIDENTES DE TRABAJO		RESPONSABLE:	
<b>ACTIVIDADES</b>			
GESTIÓN DE LA ASISTENCIA SANITARIA EN RÉGIMEN AMBULATORIO EN CENTROS PROPIOS DE LAS MUTUAS Y EN SUS CENTROS MANCOMUNADOS CONTROL DE LA ASISTENCIA SANITARIA PRESTADA CON MEDIOS AJENOS CREACIÓN, ADAPTA. Y MEJORA DE CENTROS PROPIOS DE LAS MUTUAS Y DE SUS CENTROS MANCOMUNADOS			
<b>OBJETIVOS</b>			
CL	DENOMINACIÓN	Presupuesto 2015	EJECUCIÓN
02	ATENDER UN PORCENTAJE DE PACIENTES CON MEDIOS PROPIOS	83,17	72,96
03	ATENDER UN NÚMERO DE PACIENTES	8.650	5.178
<b>MEDIOS HUMANOS Y FINANCIEROS</b>			
CL	MEDIOS	Presupuesto 2015	EJECUCIÓN
10	NÚMERO DE PERSONAS	102	90
	EN MILES DE EUROS		
11	Gastos de personal	3.431,88	1.635,91
12	Otros gastos de funcionamiento	3.150,36	1.386,44
13	TOTAL COSTE DE LOS SERVICIOS	6.582,24	3.022,35
14	Transferencias	472,98	194,20
15	Inversiones	904,22	124,63
16	TOTAL OPERACIONES NO FINANCIERAS	7.959,44	3.341,18
18	TOTAL GASTOS DEL PROGRAMA	7.959,44	3.341,18
<b>INDICADORES PARA EL SEGUIMIENTO DE OBJETIVOS</b>			
CL	DENOMINACIÓN	Presupuesto 2015	EJECUCIÓN
19	NÚMERO DE CONSULTAS NUEVAS CON MEDIOS PROPIOS	8.650	4.604
20	NÚMERO DE CONSULTAS SUCESIVAS CON MEDIOS PROPIOS	72.560	33.080
22	NÚMERO DE PACIENTES ATENDIDOS CON MEDIOS PROPIOS	8.650	5.178
23	NÚMERO DE PACIENTES ATENDIDOS CON MEDIOS AJENOS	1.750	1.919
28	POBLACIÓN LABORAL PROTEGIDA AL FINAL DEL PERÍODO POR I.T POR CONTINGENCIAS PROFESIONALES	103.025	106.446



072 SOLIMAT

ÁREA 2 "ASISTENCIA SANITARIA"

OBJETIVOS DEL PROGRAMA 2122 "MEDICINA AMBULATORIA DE MUTUAS DE ACCIDENTES DE TRABAJO"

02 ATENDER UN PORCENTAJE DE PACIENTES CON MEDIOS PROPIOS

% PACIENTES ATENDIDOS CON MEDIOS PROPIOS

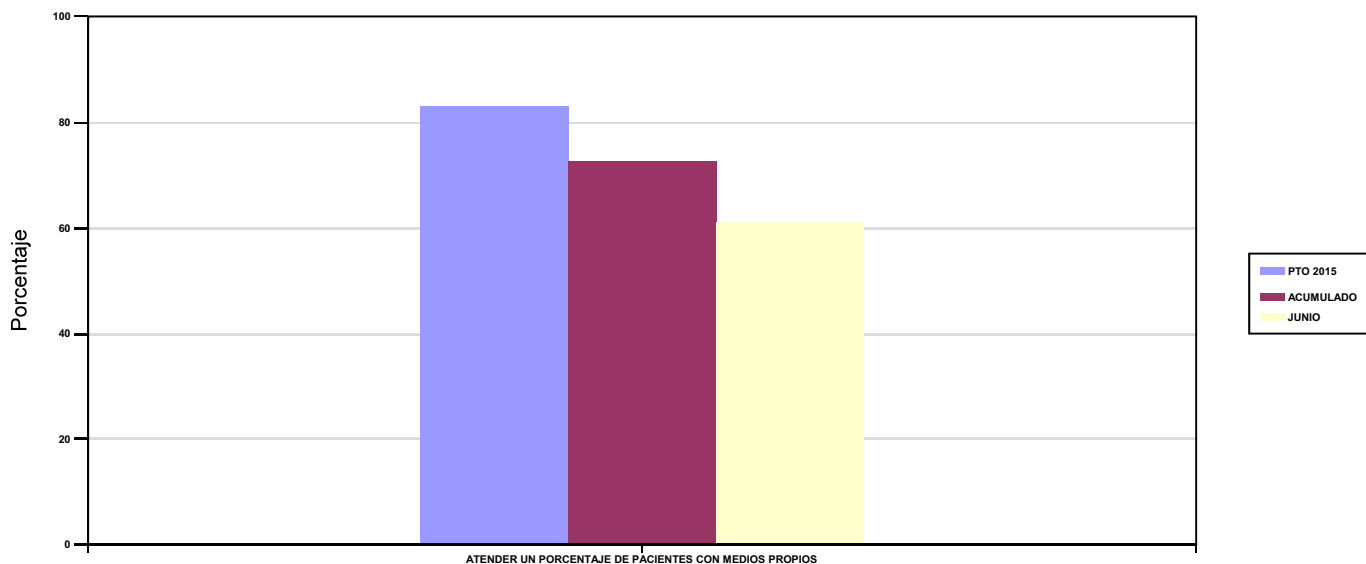

03 ATENDER UN NÚMERO DE PACIENTES

PACIENTES ATENDIDOS CON MEDIOS PROPIOS

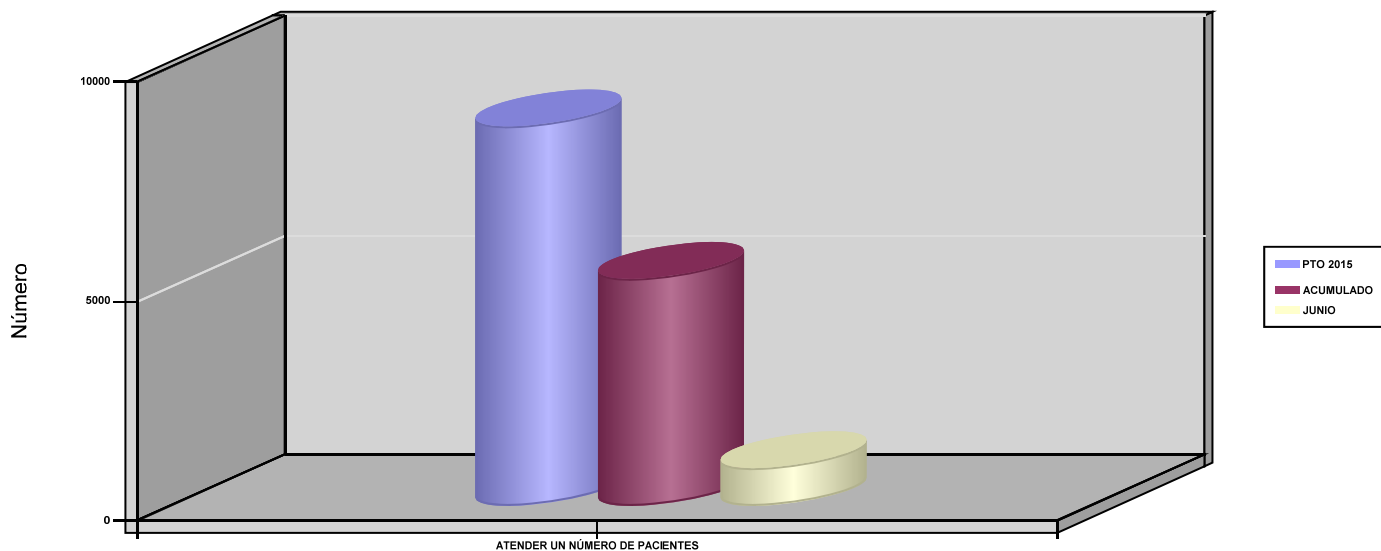



072 SOLIMAT		Area 2	
		G.P 22	Programa 24
PROGRAMA : MEDICINA HOSPITALARIA DE MUTUAS DE ACCIDENTES DE TRABAJO		RESPONSABLE:	
<b>ACTIVIDADES</b>			
GESTIÓN DE LA ASISTENCIA SANITARIA EN RÉGIMEN HOSPITALARIO EN CENTROS PROPIOS DE LAS MUTUAS Y EN SUS CENTROS MANCOMUNADOS CONTROL DE LA ASISTENCIA SANITARIA HOSPITALARIA PRESTADA CON MEDIOS AJENOS CREACIÓN, ADAPTACIÓN Y MEJORA DE CENTROS PROPIOS DE LAS MUTUAS Y DE SUS CENTROS MANCOMUNADOS			
<b>OBJETIVOS</b>			
CL	DENOMINACIÓN	Presupuesto 2015	EJECUCIÓN
01	OBTENER UN PORCENTAJE DE OCUPACIÓN EN CENTROS PROPIOS	31,78	13,26
02	CONSEGUIR UNA ESTANCIA MEDIA EN CENTROS PROPIOS	2,34	1,60
03	CONSEGUIR UN COSTE MEDIO EN EUROS POR ESTANCIA EN CENTROS PROPIOS	1.455,17	2.586,63
04	CONSEGUIR UN COSTE MEDIO EN EUROS POR ESTANCIA EN CENTROS AJENOS	3.138,60	1.005
<b>MEDIOS HUMANOS Y FINANCIEROS</b>			
CL	MEDIOS	Presupuesto 2015	EJECUCIÓN
10	NÚMERO DE PERSONAS	21	22
	EN MILES DE EUROS		
11	Gastos de personal	942,47	413,03
12	Otros gastos de funcionamiento	855,66	288,16
13	TOTAL COSTE DE LOS SERVICIOS	1.798,13	701,19
14	Transferencias	54	2,35
15	Inversiones	149,98	33,84
16	TOTAL OPERACIONES NO FINANCIERAS	2.002,11	737,38
18	TOTAL GASTOS DEL PROGRAMA	2.002,11	737,38
<b>INDICADORES PARA EL SEGUIMIENTO DE OBJETIVOS</b>			
CL	DENOMINACIÓN	Presupuesto 2015	EJECUCIÓN
19	NÚMERO DE CAMAS DE CLINICA PROPIAS INSTALADAS	10	10
22	NÚMERO TOTAL DE CAMAS HOSPITALARIAS PROPIAS INSTALADAS	10	10
23	NÚMERO DE ESTANCIAS PROPIAS CAUSADAS EN EL PERÍODO	1.020	240
24	NÚMERO DE ESTANCIAS PROPIAS POSIBLES EN EL PERÍODO	3.210	1.810
25	NÚMERO DE INGRESOS DEL PERÍODO EN CENTROS PROPIOS	435	150
26	COSTE ASISTENCIA HOSPITALARIA CON MEDIOS PROPIOS (EN MILES DE EUROS)	1.484,27	620,79
27	COSTE ASISTENCIA HOSPITALARIA CON MEDIOS AJENOS (EN MILES DE EUROS)	313,86	80,40
28	NÚMERO DE ACCIDENTADOS INGRESADOS EN CENTROS AJENOS	17	30
29	NÚMERO DE ESTANCIAS DE ACCIDENTADOS EN CENTROS AJENOS	100	80
30	DURACIÓN MEDIA EN DÍAS DE LOS PROCESOS DE INTERNAMIENTO EN CENTROS AJENOS	5,88	2,67



072 SOLIMAT

ÁREA 2 "ASISTENCIA SANITARIA"

OBJETIVOS DEL PROGRAMA 2224 "MEDICINA HOSPITALARIA DE MUTUAS DE ACCIDENTES DE TRABAJO"

01 OBTENER UN PORCENTAJE DE OCUPACIÓN EN CENTROS PROPIOS

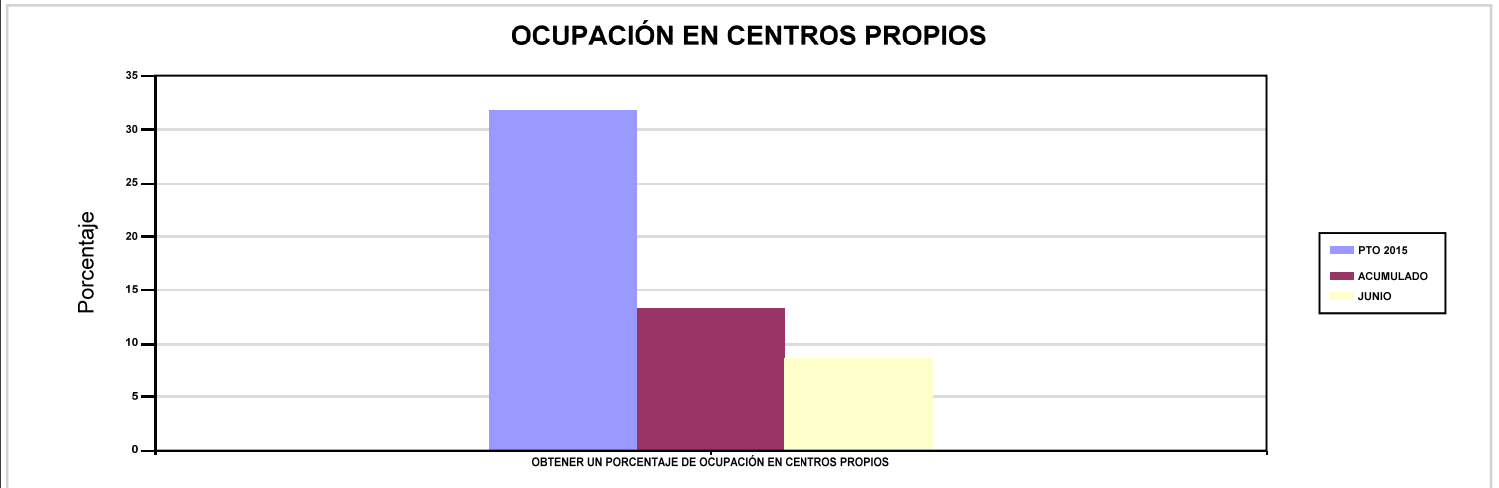

02 CONSEGUIR UNA ESTANCIA MEDIA EN CENTROS PROPIOS

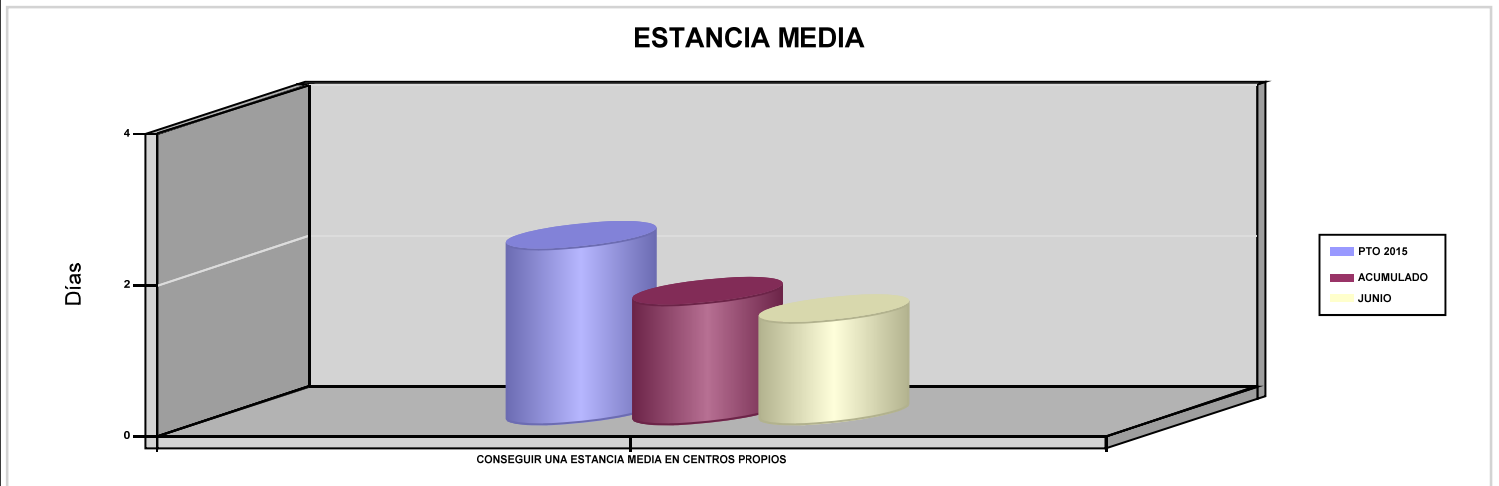

03 CONSEGUIR UN COSTE MEDIO EN EUROS POR ESTANCIA EN CENTROS PROPIOS

04 CONSEGUIR UN COSTE MEDIO EN EUROS POR ESTANCIA EN CENTROS AJENOS

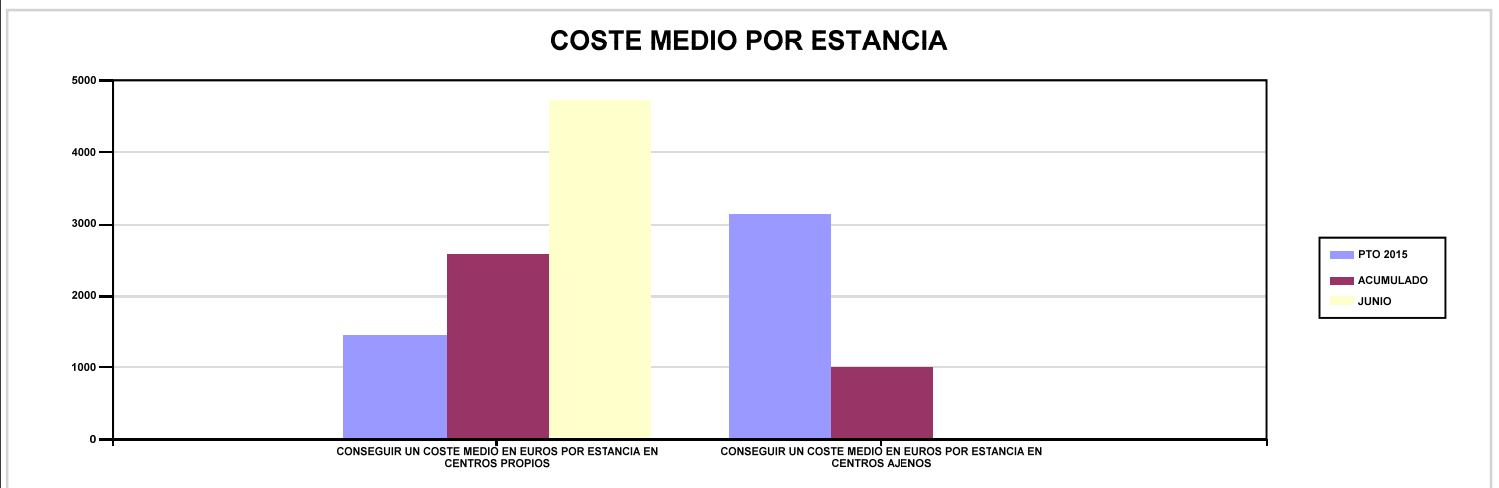



072 SOLIMAT		Area 3	
		G.P 34	Programa 36
PROGRAMA : HIGIENE Y SEGURIDAD EN EL TRABAJO		RESPONSABLE:	
ACTIVIDADES			
ASESORAMIENTO SOBRE GESTIÓN DE RIESGOS INVESTIGACIÓN E INSPECCIÓN DE ACCIDENTES INFORMACIÓN Y DIVULGACIÓN ESTUDIOS DE PUESTOS Y CONDICIONES DE TRABAJO			
OBJETIVOS			
CL	DENOMINACIÓN	Presupuesto 2015	EJECUCIÓN
01	REALIZAR INVESTIGACIONES DE ACCIDENTES EN UN %	0,13	0,26
02	REALIZAR ESTUDIOS SOBRE SINIESTRALIDAD EN EMPRESAS EN NÚMERO	1.000	101
03	REALIZAR VISITAS DE ASESOR.Y ORIENTACIÓN A C.DE TRABAJO EN MATERIA DE SEGURIDAD E HIGIENE EN N°	250	80
04	REALIZAR CURSILLOS, JORNADAS, SEMINARIOS EN NÚMERO	6	9
05	MANTENER LA SINIESTRALIDAD SOBRE EL COLECTIVO PROTEGIDO EN UN %	3,86	1,83
07	REALIZAR CAMPAÑAS DE SENSIBILIZACIÓN Y EDUCACIÓN EN NÚMERO	6	0
08	REALIZAR ACTUACIONES DE ASESORAMIENTO EN NÚMERO	250	82
09	REALIZAR CAMPAÑAS DE DIVULGACIÓN EN NÚMERO	6	0
MEDIOS HUMANOS Y FINANCIEROS			
CL	MEDIOS	Presupuesto 2015	EJECUCIÓN
10	NÚMERO DE PERSONAS	3	3
	EN MILES DE EUROS		
11	Gastos de personal	111,16	57,71
12	Otros gastos de funcionamiento	60,90	15,04
13	TOTAL COSTE DE LOS SERVICIOS	172,06	72,75
15	Inversiones	0	0,12
16	TOTAL OPERACIONES NO FINANCIERAS	172,06	72,87
18	TOTAL GASTOS DEL PROGRAMA	172,06	72,87
INDICADORES PARA EL SEGUIMIENTO DE OBJETIVOS			
CL	DENOMINACIÓN	Presupuesto 2015	EJECUCIÓN
19	NÚMERO DE ACCIDENTES INVESTIGADOS	10	5
20	NÚMERO DE ACCIDENTES ACAECIDOS	7.827	1.950
21	NÚMERO DE ESTUDIOS DE SINIESTRALIDAD EN EMPRESAS REALIZADOS	1.000	101
22	NÚMERO DE VISITAS A CENTROS DE TRABAJO REALIZADAS	250	80
23	NÚMERO DE ENCUESTAS EN MATERIA PREVENTIVA REALIZADAS	250	0
24	NÚMERO DE CURSILLOS, JORNADAS Y SEMINARIOS EN MATERIA PREVENTIVA REALIZADOS	6	9
25	NÚMERO DE ASISTENTES A LOS CURSILLOS, JORNADAS Y SEMINARIOS	191	137
26	NÚMERO DE ACCIDENTADOS EN EL PERÍODO	3.978	1.950
27	POBLACIÓN LABORAL PROTEGIDA AL FINAL DEL PERÍODO POR I.M.S. POR CONTINGENCIAS PROFESIONALES	103.025	106.446
29	NUMERO DE ENFERMEDADES PROFESIONALES INVESTIGADAS	4	1
30	NÚMERO DE CAMPAÑAS DE SENSIBILIZACIÓN Y EDUCACIÓN PREVENTIVA REALIZADAS	6	0
31	NÚMERO DE PUBLICACIONES EN MATERIA PREVENTIVA REALIZADAS	6	0
32	NÚMERO DE ACTUACIONES DE ASESORAMIENTO EN MATERIA PREVENTIVA REALIZADAS	250	82
33	NÚMERO DE CAMPAÑAS DE DIVULGACIÓN EN MATERIA PREVENTIVA REALIZADAS	6	0



072 SOLIMAT		Area 4	
		G.P 43	Programa 64
PROGRAMA : ADMINISTRACIÓN DEL PATRIMONIO		RESPONSABLE:	
<b>ACTIVIDADES</b>			
GESTIONAR Y CONTROLAR LA SITUACIÓN Y VARIACIÓN FINANCIERA Y PATRIMONIAL			
<b>OBJETIVOS</b>			
CL	DENOMINACIÓN	Presupuesto 2015	EJECUCIÓN
02	OBTENER UN % DE RENTABILIDAD MEDIA DE LA CARTERA DE VALORES	2,13	1,68
09	OBTENER UN % DE EXCEDENTE DE GESTIÓN SOBRE CUOTAS	25,10	-35,42
<b>MEDIOS HUMANOS Y FINANCIEROS</b>			
CL	MEDIOS	Presupuesto 2015	EJECUCIÓN
EN MILES DE EUROS			
14	Transferencias	3.506,95	0
16	TOTAL OPERACIONES NO FINANCIERAS	3.506,95	0
17	TOTAL OPERACIONES FINANCIERAS	20.162,42	0
18	TOTAL GASTOS DEL PROGRAMA	23.669,37	0
<b>INDICADORES PARA EL SEGUIMIENTO DE OBJETIVOS</b>			
CL	DENOMINACIÓN	Presupuesto 2015	EJECUCIÓN
24	IMPORTE MEDIO DE LA CARTERA DE VALORES (EN MILES DE EUROS)	20.000	8.662,97
25	RENDIMIENTO NETO EN EL PERÍODO DE LA CARTERA DE VALORES (EN MILES DE EUROS)	425,30	145,81
40	EXCEDENTE DE GESTIÓN EN EL PERÍODO (EN MILES DE EUROS)	20.167,55	-6.166,29
41	RECAUDACIÓN POR CUOTAS EN EL PERÍODO (EN MILES DE EUROS)	80.359,88	17.408,14



072 SOLIMAT		Area 4	
		G.P 45	Programa 91
PROGRAMA : DIRECCIÓN Y SERVICIOS GENERALES		RESPONSABLE:	
<b>ACTIVIDADES</b>			
DIRIGIR, COORDINAR Y APOYAR LAS ACTIVIDADES DE LA ENTIDAD INSPECCIONAR LOS CENTROS Y SERVICIOS PROPIOS Y CONCERTADOS GESTIONAR Y COORDINAR LA POLÍTICA DE PERSONAL, SUMINISTROS Y MANTENIMIENTO ELABORAR Y GESTIONAR LOS PRESUPUESTOS			
<b>OBJETIVOS</b>			
CL	DENOMINACIÓN	Presupuesto 2015	EJECUCIÓN
01	CONSEGUIR QUE EL ABSENTISMO S/JORNADAS TOTALES NO EXCEDA EL %	2,59	3,38
08	CONSEGUIR QUE EL COSTE DE LOS SERVICIOS S/CUOTAS NO REBASE EL %	16,74	33,63
09	CONSEGUIR UN COSTE DE LOS SERVICIOS POR TRABAJADOR PROTEGIDO, EN EUROS	116,66	49,28
<b>MEDIOS HUMANOS Y FINANCIEROS</b>			
CL	MEDIOS	Presupuesto 2015	EJECUCIÓN
10	NÚMERO DE PERSONAS	35	34
	EN MILES DE EUROS		
11	Gastos de personal	1.715,51	791,91
12	Otros gastos de funcionamiento	1.057,77	438,71
13	TOTAL COSTE DE LOS SERVICIOS	2.773,28	1.230,62
14	Transferencias	91,93	51,95
15	Inversiones	482,69	230,26
16	TOTAL OPERACIONES NO FINANCIERAS	3.347,90	1.512,83
17	TOTAL OPERACIONES FINANCIERAS	81	8,68
18	TOTAL GASTOS DEL PROGRAMA	3.428,90	1.521,51
<b>INDICADORES PARA EL SEGUIMIENTO DE OBJETIVOS</b>			
CL	DENOMINACIÓN	Presupuesto 2015	EJECUCIÓN
25	NÚMERO DE JORNADAS LABORALES DE TODO EL PERSONAL DE LA ENTIDAD	46.762	22.190
26	NÚMERO DE JORNADAS LABORALES PERDIDAS DE TODO EL PERSONAL DE LA ENTIDAD	1.210	750
40	IMPORTE TOTAL DEL COSTE DE LOS SERVICIOS DE LA ENTIDAD (EN MILES DE EUROS)	13.453,19	5.854,40
41	RECAUDACIÓN POR CUOTAS (EN MILES DE EUROS)	80.359,88	17.408,14
42	POBLACIÓN LABORAL TOTAL PROTEGIDA AL FINAL DEL PERÍODO	115.323	118.805





072 SOLIMAT

ÁREA 4 "TESORERÍA, INFORMÁTICA Y OTRAS"

OBJETIVOS DEL PROGRAMA 4364 "ADMINISTRACIÓN DEL PATRIMONIO"

02 OBTENER UN % DE RENTABILIDAD MEDIA DE LA CARTERA DE VALORES

09 OBTENER UN % DE EXCEDENTE DE GESTIÓN SOBRE CUOTAS

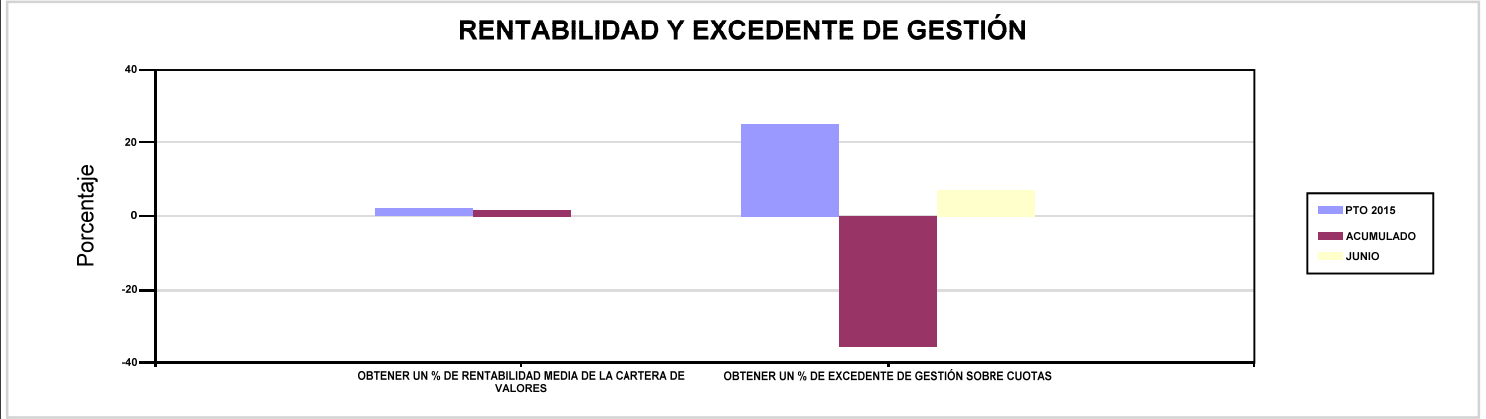

072 SOLIMAT

ÁREA 4 "TESORERÍA, INFORMÁTICA Y OTRAS"

OBJETIVOS DEL PROGRAMA 4591 "DIRECCIÓN Y SERVICIOS GENERALES"

01 CONSEGUIR QUE EL ABSENTISMO S/JORNADAS TOTALES NO EXCEDA EL %

08 CONSEGUIR QUE EL COSTE DE LOS SERVICIOS S/CUOTAS NO REBASE EL %

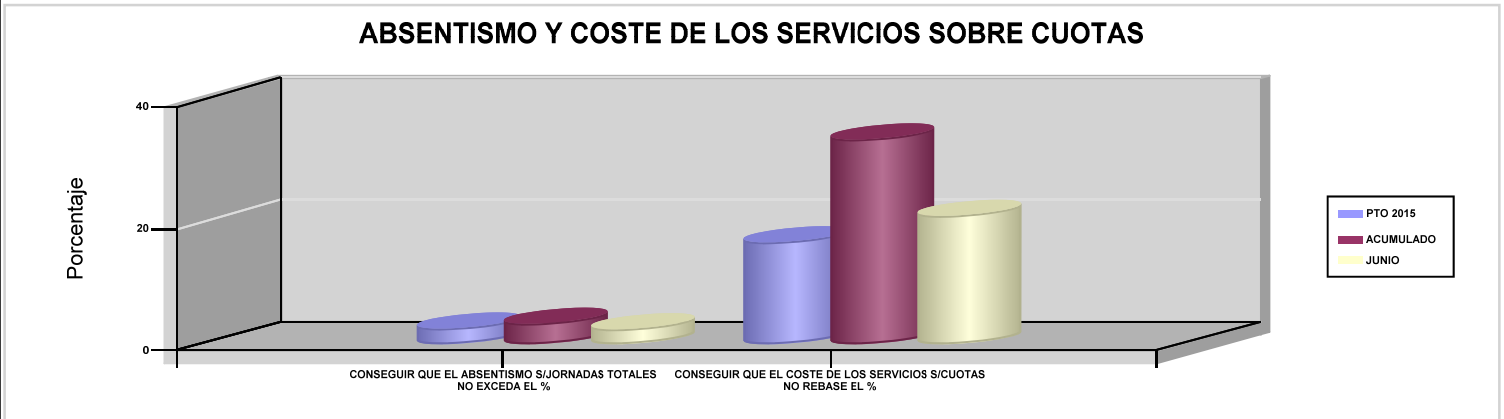

09 CONSEGUIR UN COSTE DE LOS SERVICIOS POR TRABAJADOR PROTEGIDO, EN EUROS

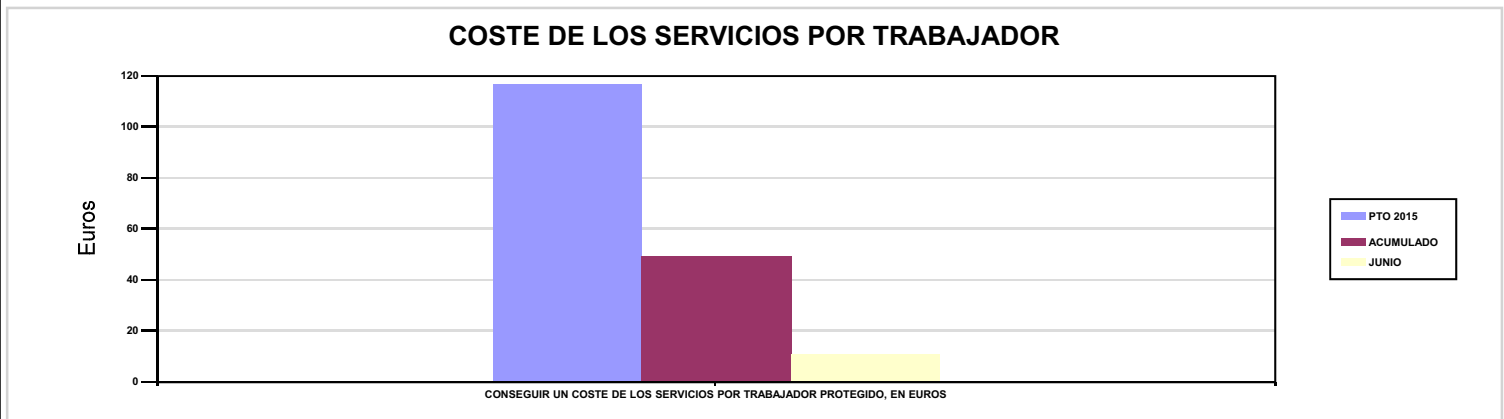



# 115 MUTUA DE CEUTA-SMAT





115 MUTUA DE CEUTA-SMAT		Area 1	
		G.P 11	Programa 02
PROGRAMA : INCAPACIDAD TEMPORAL Y OTRAS PRESTACIONES		RESPONSABLE:	
<b>ACTIVIDADES</b>			
RECONOCIMIENTO DE PRESTACIONES DE PAGO DIRECTO POR INCAPACIDAD TEMPORAL VIGILANCIA DE LOS RECONOCIMIENTOS EFECTUADOS EN RÉGIMEN DE PAGO DELEGADO VIGILANCIA DEL AGOTAMIENTO DE LOS PLAZOS DE ESTAS PREST. SEGUIMIENTO DE LA INCAPACIDAD TEMPORAL POR RÉGIMENES Y TIPOS DE PAGO (DIRECTO Y DELEGADO)			
<b>OBJETIVOS</b>			
CL	DENOMINACIÓN	Presupuesto 2015	EJECUCIÓN
01	CONSEGUIR UNA DURACIÓN MEDIA MÁXIMA, EN DÍAS, DE CADA PROCESO DE I.T.	41,67	37,14
02	NO SUPERAR UN PORCENTAJE DE PROCESOS DE IT RESPECTO A LOS AFILIADOS	1,14	1,99
03	CONSEGUIR UN GASTO DIRECTO MÁXIMO POR AFILIADO DE EUROS	92,07	63,25
04	CONSEGUIR UN NÚM. MEDIO MÁXIMO DE DÍAS INDEMNIZADOS POR CADA PROCESO INDEMNIZADO	56,70	56,23
05	CONSEGUIR UN GASTO DIRECTO MÁXIMO POR DÍA INDEMNIZADO DE EUROS	25,14	15,18
06	REALIZAR UN GASTO DIRECTO MÁXIMO POR PROCESO INDEMNIZADO CON ALTA EN EL PERÍODO DE EUROS	1.425,51	853,78
07	REALIZAR UN GASTO TOTAL MAXIMO POR AFILIADO DE EUROS	116,17	63,25
08	CONSEGUIR UN GASTO TOTAL MÁXIMO POR DÍA INDEMNIZADO DE EUROS	31,72	15,18
09	REALIZAR UN GASTO TOTAL MÁXIMO POR PROCESO INDEMNIZADO DE EUROS	1.798,67	853,78
<b>MEDIOS HUMANOS Y FINANCIEROS</b>			
CL	MEDIOS	Presupuesto 2015	EJECUCIÓN
10	NÚMERO DE PERSONAS EN MILES DE EUROS	47	22
11	Gastos de personal	1.765,55	944,76
12	Otros gastos de funcionamiento	587,20	242,53
13	TOTAL COSTE DE LOS SERVICIOS	2.352,75	1.187,29
14	Transferencias	16.262,74	7.755,62
16	TOTAL OPERACIONES NO FINANCIERAS	18.615,49	8.942,91
18	TOTAL GASTOS DEL PROGRAMA	18.615,49	8.942,91
<b>INDICADORES PARA EL SEGUIMIENTO DE OBJETIVOS</b>			
CL	DENOMINACIÓN	Presupuesto 2015	EJECUCIÓN
19	NUM. DE PROCESOS DE IT CUYA ALTA MÉDICA SE HAYA PRODUCIDO EN EL EJERCICIO	15.600	12.072,40
20	NUM. DE DÍAS DE BAJA RELATIVOS A PROCESOS CUYA ALTA MÉDICA SE HAYA PRODUCIDO EN EL EJERCICIO	650.000	448.393,60
21	NUM. DE PROCESOS EN LOS QUE EL ÚLTIMO DÍA DEL PERÍODO EL PACIENTE SE ENCUENTRA EN SITUACIÓN DE BAJA	1.800	2.203
22	POBLACIÓN PROTEGIDA EL ÚLTIMO DÍA DEL PERÍODO	158.240	110.571
23	POBLACIÓN MEDIA PROTEGIDA EN EL PERÍODO	159.740	106.075,33
24	GASTO DIRECTO GENERADO EN EL PERÍODO EN CONCEPTO I.T.(MILES DE EUROS) EXCL. EMPRESAS COLABORADORAS	14.707,35	6.709,54
25	NUMERO DE PROCESOS INICIADOS EN EL PERÍODO	15.600	12.526,80
60	NUM. DE PROCESOS INDEMNIZADOS CUYA ALTA SE HAYA PRODUCIDO EN EL PERÍODO	9.700	6.964,40
61	NUM. DE DÍAS INDEM.EN PERÍODO O ANT.DE LOS PROCESOS INDEM. CUYA ALTA SE HA PRODUCIDO EN EL PERÍODO	550.000	391.628,40
62	NUM. DE PROCESOS INDEMNIZADOS INICIADOS EN EL PERÍODO	9.750	7.325,20
63	NUM. DE DÍAS INDEMNIZADOS EN EL PERÍODO	585.000	441.913,20
64	NUM. DE PROCESOS INDEMNIZADOS INICIADOS POR CADA 1000 AFILIADOS	61	69
65	NUM. DE DÍAS INDEMNIZADOS POR CADA AFILIADO	3,66	4,17
66	GASTOS ASOCIADOS GENERADOS EN EL PERÍODO (SANITARIOS, DE ADMON Y OTROS GENERALES, EN MILES DE EUROS)	3.850	0
67	NUM. DE PROCESOS CESE DE ACTIVIDAD TRABAJADORES AUTONOMOS PRODUCIDOS EN EL PERIODO	35	14
68	NUM. DE PROCESOS CESE DE ACTIVIDAD TRABAJADORES AUTONOMOS QUE PREVALECN AL FINAL DEL PERIODO	15	14
69	DURACIÓN MEDIA DE LOS PROCESOS DE CESE DE ACTIVIDAD TRABAJADORES AUTONOMOS	20	9,28
70	NUM. TOTAL DE MENSUALIDADES CESE DE ACTIVIDAD ABONADAS EN EL PERIODO	105	69



115 MUTUA DE CEUTA-SMAT

ÁREA 1 "PRESTACIONES ECONÓMICAS"

OBJETIVOS DEL PROGRAMA 1102 "INCAPACIDAD TEMPORAL Y OTRAS PRESTACIONES"

01 CONSEGUIR UNA DURACIÓN MEDIA MÁXIMA, EN DÍAS, DE CADA PROCESO DE I.T.

04 CONSEGUIR UN NÚM. MEDIO MÁXIMO DE DÍAS INDEMNIZADOS POR CADA PROCESO INDEMNIZADO

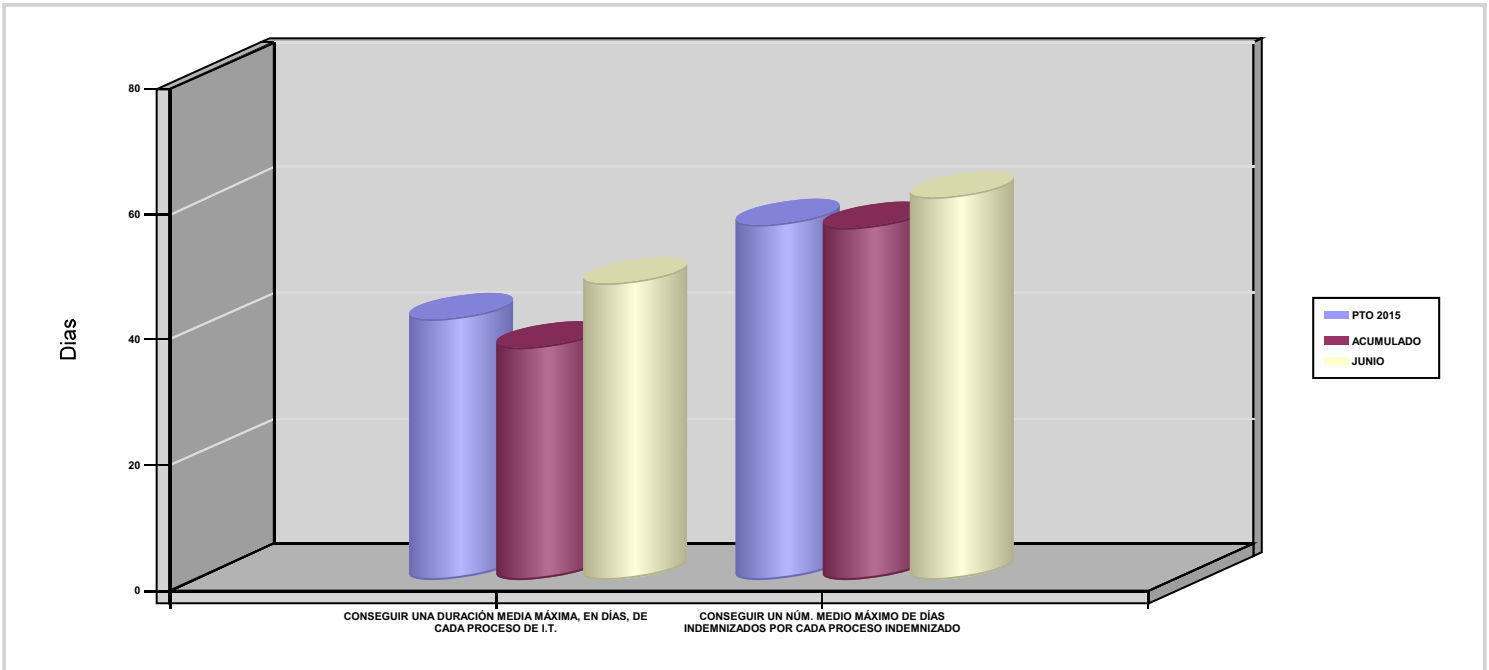

02 NO SUPERAR UN PORCENTAJE DE PROCESOS DE IT RESPECTO A LOS AFILIADOS

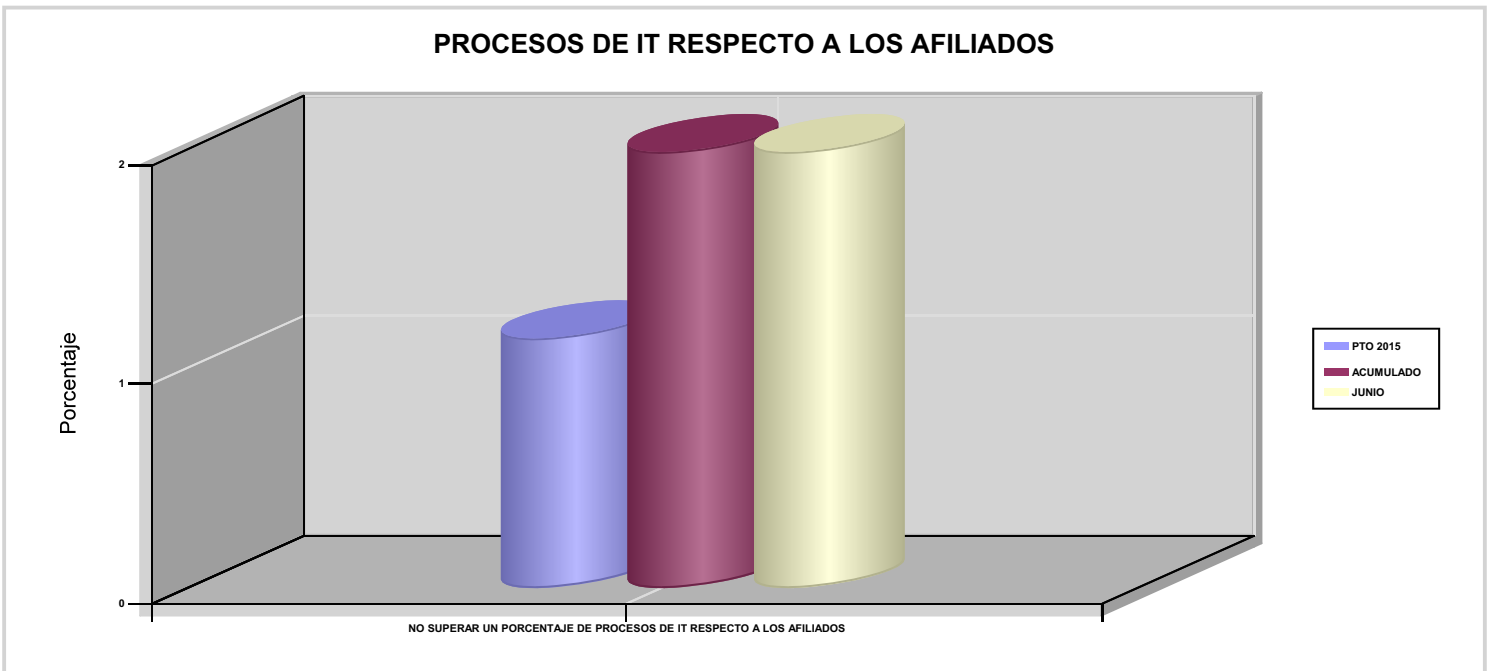



115 MUTUA DE CEUTA-SMAT

ÁREA 1 "PRESTACIONES ECONÓMICAS"

OBJETIVOS DEL PROGRAMA 1102 "INCAPACIDAD TEMPORAL Y OTRAS PRESTACIONES"

03 CONSEGUIR UN GASTO DIRECTO MÁXIMO POR AFILIADO DE EUROS

05 CONSEGUIR UN GASTO DIRECTO MÁXIMO POR DÍA INDEMNIZADO DE EUROS

07 REALIZAR UN GASTO TOTAL MAXIMO POR AFILIADO DE EUROS

08 CONSEGUIR UN GASTO TOTAL MÁXIMO POR DÍA INDEMNIZADO DE EUROS

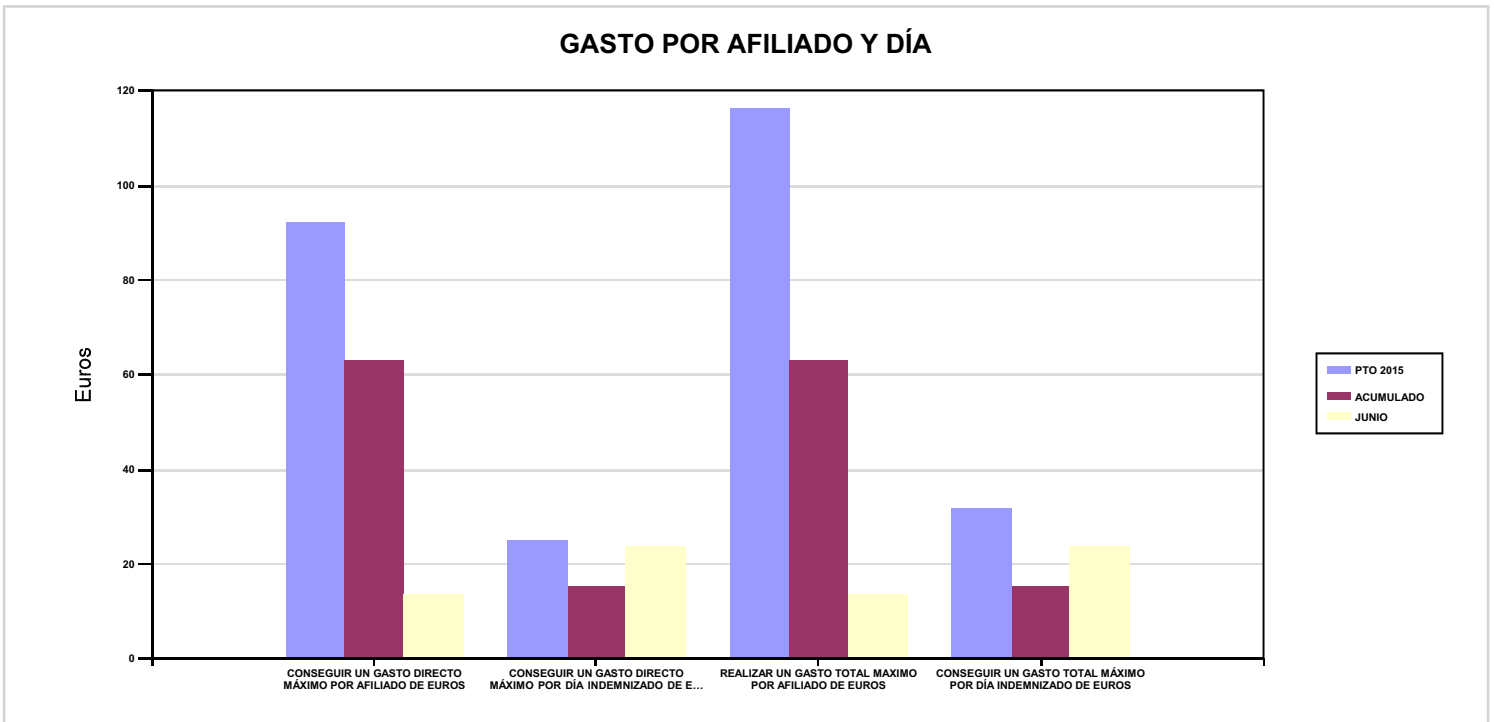

06 REALIZAR UN GASTO DIRECTO MÁXIMO POR PROCESO INDEMNIZADO CON ALTA EN EL PERÍODO DE EUROS

09 REALIZAR UN GASTO TOTAL MÁXIMO POR PROCESO INDEMNIZADO DE EUROS

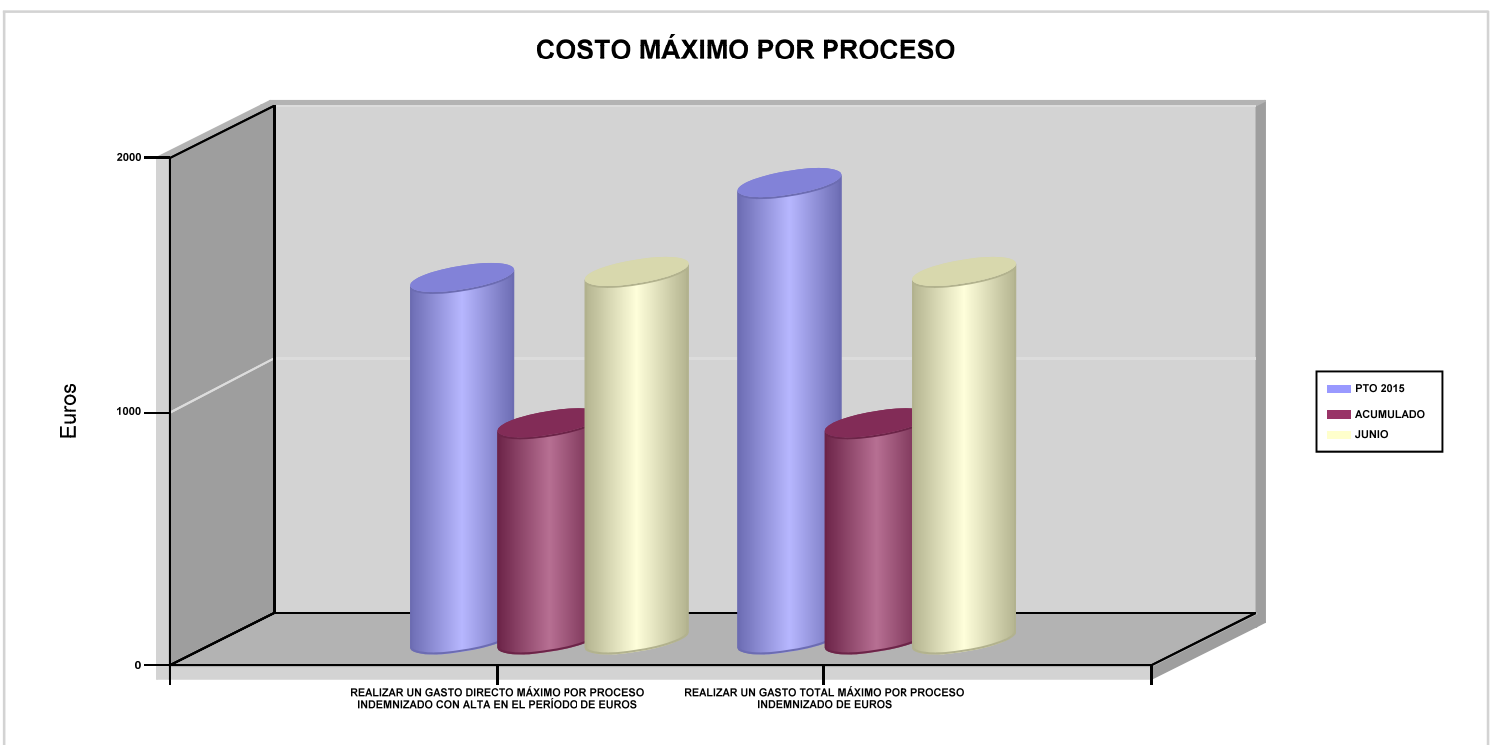



115 MUTUA DE CEUTA-SMAT		Area 1	
		G.P 11	Programa 05
PROGRAMA : CAPITALES RENTA Y OTRAS COMPENSACIONES FINANCIERAS DE ACCIDENTES DE TRABAJO		RESPONSABLE:	
<b>ACTIVIDADES</b>			
RECONOCIMIENTO DE LOS DERECHOS A PRESTACIONES VITALICIAS Y TEMPORALES A BENEFICIARIOS DE INVALIDEZ MUERTE Y SUPERVIVENCIA DE ACCIDENTES DE TRABAJO CONTROL DE CÁLCULO DE LOS CAPITALES COSTE DE RENTA DE ACCIDENTES DE TRABAJO TRAMITACIÓN DE LOS EXPEDIENTES ANTE LOS ORGANISMOS CORRESPONDIENTES			
<b>OBJETIVOS</b>			
CL	DENOMINACIÓN	Presupuesto 2015	EJECUCIÓN
01	ATENDER UN NÚMERO DE SINIESTROS DE INVALIDEZ GENERADORES DE CAPITALES RENTA	29	11
02	ATENDER UN NÚMERO DE SINIESTROS POR MUERTE GENERADORES DE CAPITALES RENTA	3	2
<b>MEDIOS HUMANOS Y FINANCIEROS</b>			
CL	MEDIOS	Presupuesto 2015	EJECUCIÓN
EN MILES DE EUROS			
12	Otros gastos de funcionamiento	0	0,43
13	TOTAL COSTE DE LOS SERVICIOS	0	0,43
14	Transferencias	14.144,83	5.721,26
16	TOTAL OPERACIONES NO FINANCIERAS	14.144,83	5.721,69
18	TOTAL GASTOS DEL PROGRAMA	14.144,83	5.721,69
<b>INDICADORES PARA EL SEGUIMIENTO DE OBJETIVOS</b>			
CL	DENOMINACIÓN	Presupuesto 2015	EJECUCIÓN
19	IMPORTE DE LOS CAPITALES RENTA POR INVALIDEZ (EN MILES DE EUROS)	5.100,67	3.137,48
20	NÚMERO DE SINIESTROS GENERADOS DE CAPITALES RENTA POR INVALIDEZ	29	11
21	IMPORTE MEDIO DE LOS CAPITALES RENTA POR INVALIDEZ (EN EUROS)	175.885,17	285.225,45
22	IMPORTE DE LOS CAPITALES RENTA POR MUERTE ( EN MILES DE EUROS)	400	638,41
23	NÚMERO DE SINIESTROS DEVENGADOS DE CAPITALES RENTA POR MUERTE	3	2
24	IMPORTE MEDIO DE LOS CAPITALES RENTA POR MUERTE (EN EUROS)	133.333,33	319.205
25	POBLACIÓN LABORAL PROTEGIDA POR I.M.S. AL FINAL DEL PERÍODO	76.740	106.075,33



115 MUTUA DE CEUTA-SMAT		Area 2	
		G.P 21	Programa 22
PROGRAMA : MEDICINA AMBULATORIA DE MUTUAS DE ACCIDENTES DE TRABAJO		RESPONSABLE:	
<b>ACTIVIDADES</b>			
GESTIÓN DE LA ASISTENCIA SANITARIA EN RÉGIMEN AMBULATORIO EN CENTROS PROPIOS DE LAS MUTUAS Y EN SUS CENTROS MANCOMUNADOS CONTROL DE LA ASISTENCIA SANITARIA PRESTADA CON MEDIOS AJENOS CREACIÓN, ADAPTA. Y MEJORA DE CENTROS PROPIOS DE LAS MUTUAS Y DE SUS CENTROS MANCOMUNADOS			
<b>OBJETIVOS</b>			
CL	DENOMINACIÓN	Presupuesto 2015	EJECUCIÓN
02	ATENDER UN PORCENTAJE DE PACIENTES CON MEDIOS PROPIOS	70,75	65,81
03	ATENDER UN NÚMERO DE PACIENTES	7.500	2.812
<b>MEDIOS HUMANOS Y FINANCIEROS</b>			
CL	MEDIOS	Presupuesto 2015	EJECUCIÓN
10	NÚMERO DE PERSONAS	89	109
	EN MILES DE EUROS		
11	Gastos de personal	3.279,05	1.663,93
12	Otros gastos de funcionamiento	2.508,97	1.071,56
13	TOTAL COSTE DE LOS SERVICIOS	5.788,02	2.735,49
14	Transferencias	316,20	179,06
15	Inversiones	264	88,08
16	TOTAL OPERACIONES NO FINANCIERAS	6.368,22	3.002,63
18	TOTAL GASTOS DEL PROGRAMA	6.368,22	3.002,63
<b>INDICADORES PARA EL SEGUIMIENTO DE OBJETIVOS</b>			
CL	DENOMINACIÓN	Presupuesto 2015	EJECUCIÓN
19	NÚMERO DE CONSULTAS NUEVAS CON MEDIOS PROPIOS	7.500	2.812
20	NÚMERO DE CONSULTAS SUCESIVAS CON MEDIOS PROPIOS	21.000	9.243
22	NÚMERO DE PACIENTES ATENDIDOS CON MEDIOS PROPIOS	7.500	2.812
23	NÚMERO DE PACIENTES ATENDIDOS CON MEDIOS AJENOS	3.100	1.461
28	POBLACIÓN LABORAL PROTEGIDA AL FINAL DEL PERÍODO POR I.T POR CONTINGENCIAS PROFESIONALES	76.740	76.392,68



115 MUTUA DE CEUTA-SMAT

ÁREA 2 "ASISTENCIA SANITARIA"

OBJETIVOS DEL PROGRAMA 2122 "MEDICINA AMBULATORIA DE MUTUAS DE ACCIDENTES DE TRABAJO"

02 ATENDER UN PORCENTAJE DE PACIENTES CON MEDIOS PROPIOS

% PACIENTES ATENDIDOS CON MEDIOS PROPIOS

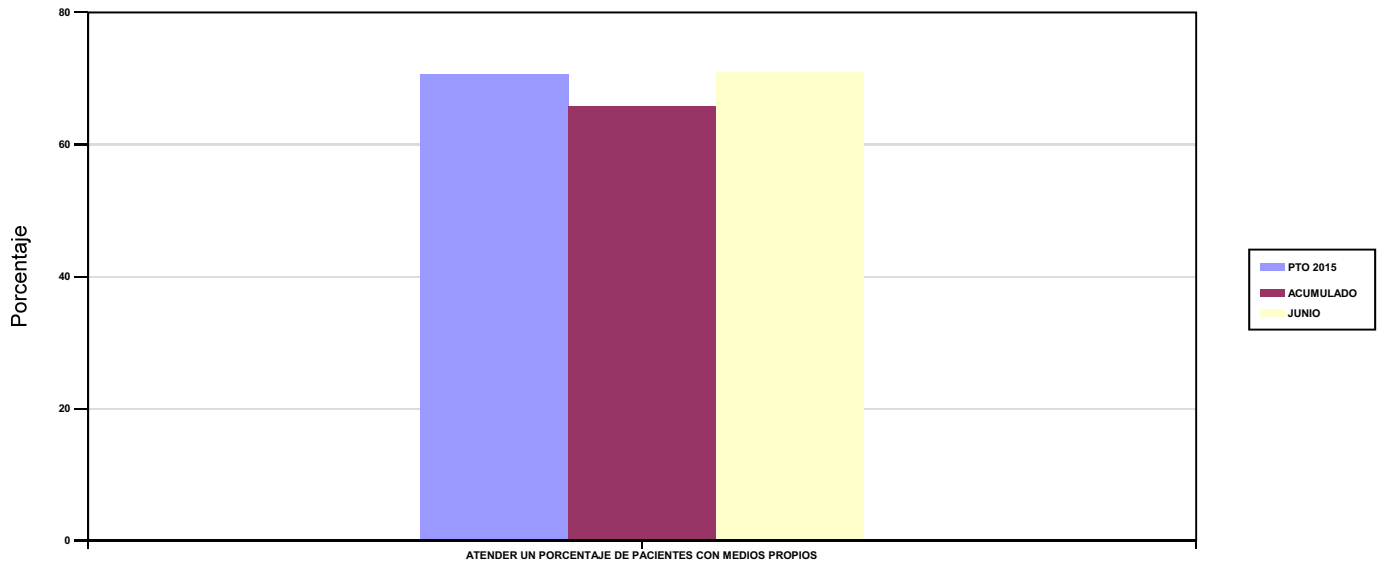

03 ATENDER UN NÚMERO DE PACIENTES

PACIENTES ATENDIDOS CON MEDIOS PROPIOS

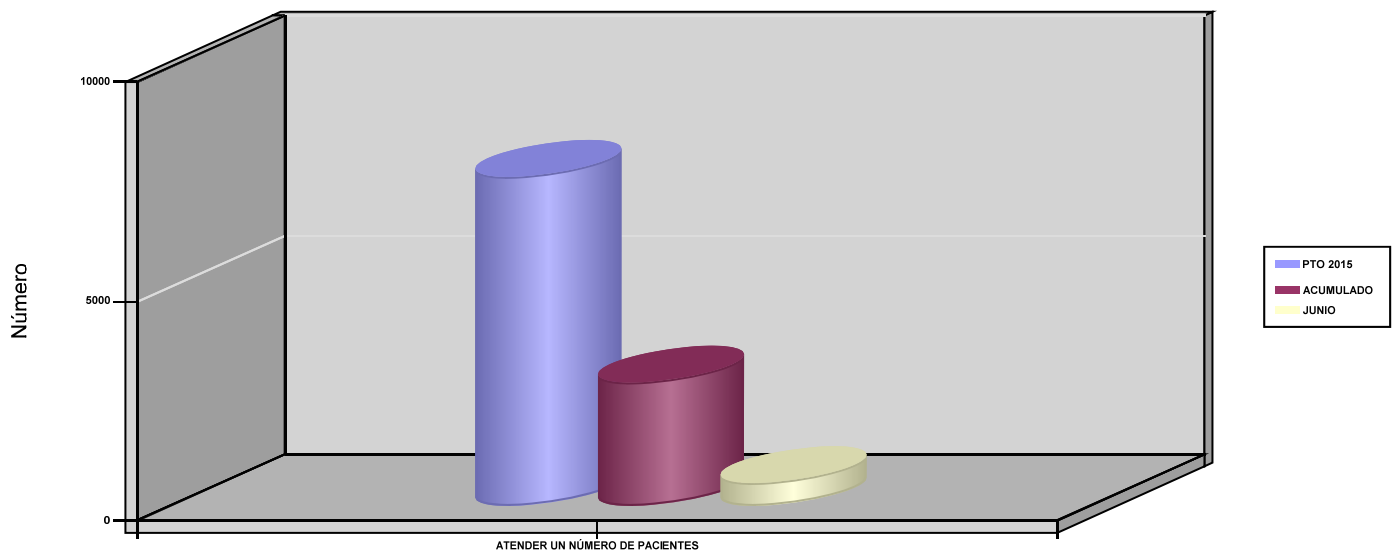





115 MUTUA DE CEUTA-SMAT		Area 2	
		G.P 22	Programa 24
PROGRAMA : MEDICINA HOSPITALARIA DE MUTUAS DE ACCIDENTES DE TRABAJO		RESPONSABLE:	
<b>ACTIVIDADES</b>			
GESTIÓN DE LA ASISTENCIA SANITARIA EN RÉGIMEN HOSPITALARIO EN CENTROS PROPIOS DE LAS MUTUAS Y EN SUS CENTROS MANCOMUNADOS CONTROL DE LA ASISTENCIA SANITARIA HOSPITALARIA PRESTADA CON MEDIOS AJENOS CREACIÓN, ADAPTACIÓN Y MEJORA DE CENTROS PROPIOS DE LAS MUTUAS Y DE SUS CENTROS MANCOMUNADOS			
<b>OBJETIVOS</b>			
CL	DENOMINACIÓN	Presupuesto 2015	EJECUCIÓN
04	CONSEGUIR UN COSTE MEDIO EN EUROS POR ESTANCIA EN CENTROS AJENOS	750,35	978,85
<b>MEDIOS HUMANOS Y FINANCIEROS</b>			
CL	MEDIOS	Presupuesto 2015	EJECUCIÓN
	EN MILES DE EUROS		
12	Otros gastos de funcionamiento	637,80	306,36
13	TOTAL COSTE DE LOS SERVICIOS	637,80	306,36
14	Transferencias	81	18,13
16	TOTAL OPERACIONES NO FINANCIERAS	718,80	324,49
18	TOTAL GASTOS DEL PROGRAMA	718,80	324,49
<b>INDICADORES PARA EL SEGUIMIENTO DE OBJETIVOS</b>			
CL	DENOMINACIÓN	Presupuesto 2015	EJECUCIÓN
27	COSTE ASISTENCIA HOSPITALARIA CON MEDIOS AJENOS (EN MILES DE EUROS)	637,80	306,38
28	NÚMERO DE ACCIDENTADOS INGRESADOS EN CENTROS AJENOS	450	169
29	NÚMERO DE ESTANCIAS DE ACCIDENTADOS EN CENTROS AJENOS	850	313
30	DURACIÓN MEDIA EN DÍAS DE LOS PROCESOS DE INTERNAMIENTO EN CENTROS AJENOS	1,89	1,85



115 MUTUA DE CEUTA-SMAT

ÁREA 2 "ASISTENCIA SANITARIA"

OBJETIVOS DEL PROGRAMA 2224 "MEDICINA HOSPITALARIA DE MUTUAS DE ACCIDENTES DE TRABAJO"

01 OBTENER UN PORCENTAJE DE OCUPACIÓN EN CENTROS PROPIOS

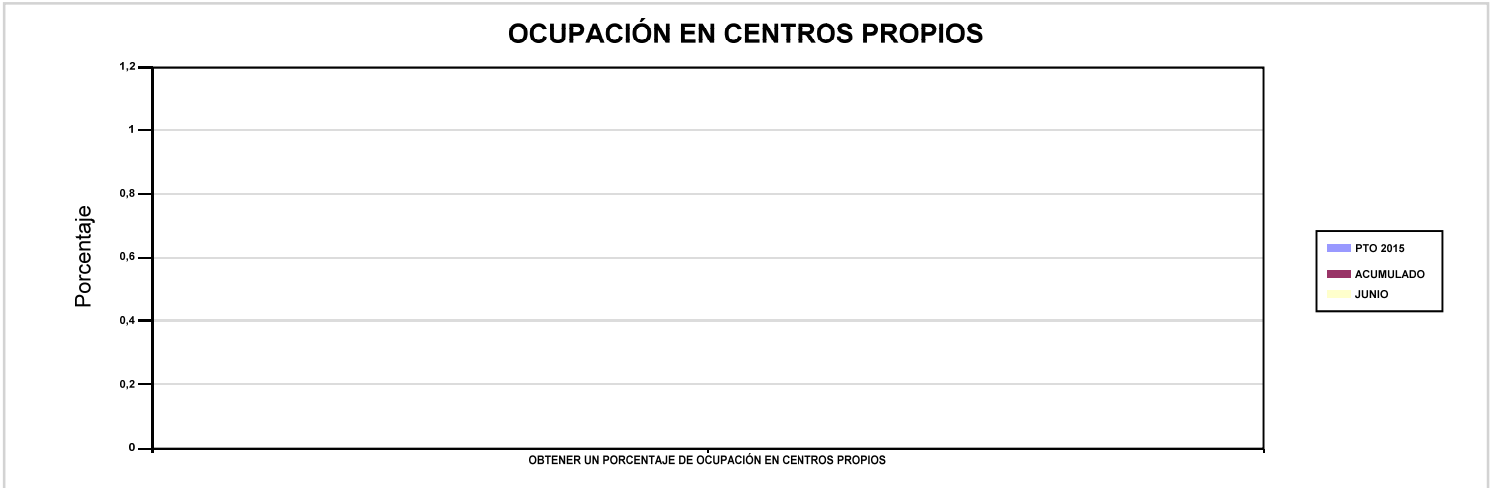

02 CONSEGUIR UNA ESTANCIA MEDIA EN CENTROS PROPIOS

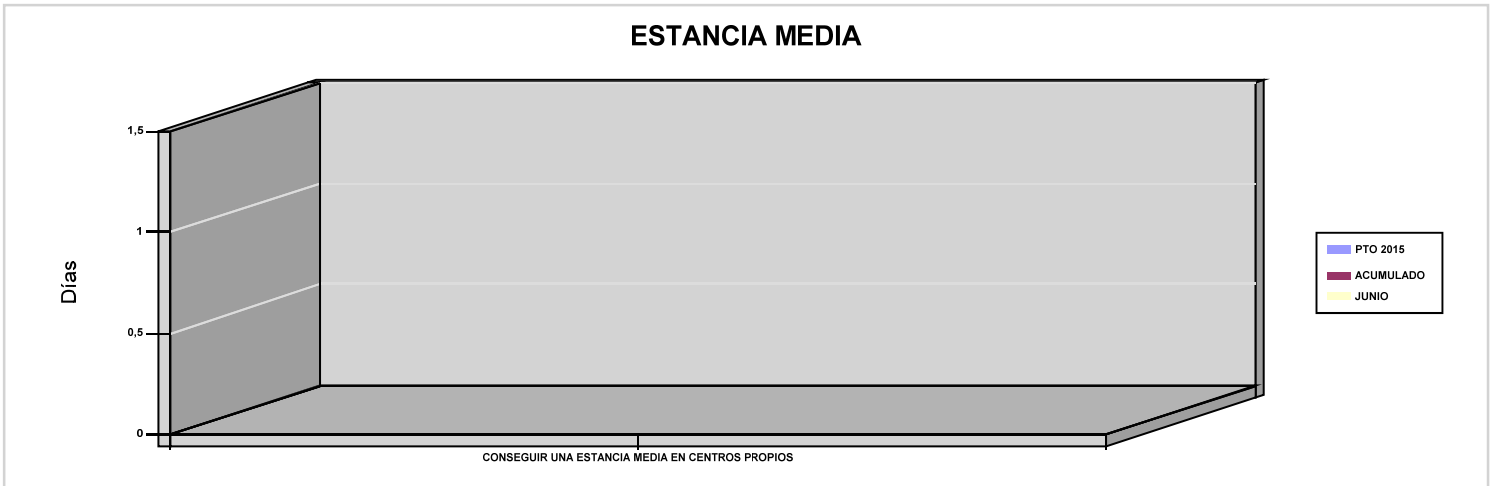

03 CONSEGUIR UN COSTE MEDIO EN EUROS POR ESTANCIA EN CENTROS PROPIOS

04 CONSEGUIR UN COSTE MEDIO EN EUROS POR ESTANCIA EN CENTROS AJENOS

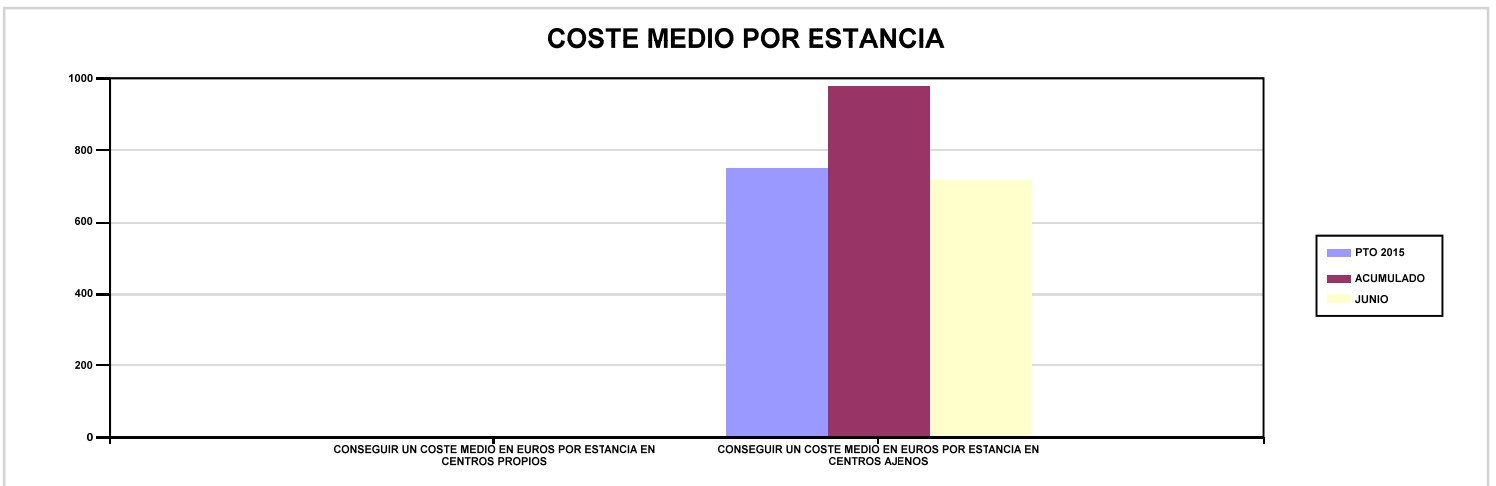



115 MUTUA DE CEUTA-SMAT		Area 3	
		G.P 34	Programa 36
PROGRAMA : HIGIENE Y SEGURIDAD EN EL TRABAJO		RESPONSABLE:	
ACTIVIDADES			
ASESORAMIENTO SOBRE GESTIÓN DE RIESGOS INVESTIGACIÓN E INSPECCIÓN DE ACCIDENTES INFORMACIÓN Y DIVULGACIÓN ESTUDIOS DE PUESTOS Y CONDICIONES DE TRABAJO			
OBJETIVOS			
CL	DENOMINACIÓN	Presupuesto 2015	EJECUCIÓN
01	REALIZAR INVESTIGACIONES DE ACCIDENTES EN UN %	2,36	0,60
02	REALIZAR ESTUDIOS SOBRE SINIESTRALIDAD EN EMPRESAS EN NÚMERO	250	102
03	REALIZAR VISITAS DE ASESOR.Y ORIENTACIÓN A C.DE TRABAJO EN MATERIA DE SEGURIDAD E HIGIENE EN N°	50	51
04	REALIZAR CURSILLOS, JORNADAS, SEMINARIOS EN NÚMERO	2	0
05	MANTENER LA SINIESTRALIDAD SOBRE EL COLECTIVO PROTEGIDO EN UN %	6,91	0
07	REALIZAR CAMPAÑAS DE SENSIBILIZACIÓN Y EDUCACIÓN EN NÚMERO	1	399
08	REALIZAR ACTUACIONES DE ASESORAMIENTO EN NÚMERO	1.500	0
09	REALIZAR CAMPAÑAS DE DIVULGACIÓN EN NÚMERO	10	0
MEDIOS HUMANOS Y FINANCIEROS			
CL	MEDIOS	Presupuesto 2015	EJECUCIÓN
10	NÚMERO DE PERSONAS	3	3
	EN MILES DE EUROS		
11	Gastos de personal	136,16	71,26
12	Otros gastos de funcionamiento	15,74	2,42
13	TOTAL COSTE DE LOS SERVICIOS	151,90	73,68
16	TOTAL OPERACIONES NO FINANCIERAS	151,90	73,68
18	TOTAL GASTOS DEL PROGRAMA	151,90	73,68
INDICADORES PARA EL SEGUIMIENTO DE OBJETIVOS			
CL	DENOMINACIÓN	Presupuesto 2015	EJECUCIÓN
19	NÚMERO DE ACCIDENTES INVESTIGADOS	125	18
20	NÚMERO DE ACCIDENTES ACAECIDOS	5.300	2.977
21	NÚMERO DE ESTUDIOS DE SINIESTRALIDAD EN EMPRESAS REALIZADOS	250	102
22	NÚMERO DE VISITAS A CENTROS DE TRABAJO REALIZADAS	50	51
23	NÚMERO DE ENCUESTAS EN MATERIA PREVENTIVA REALIZADAS	1	0
24	NÚMERO DE CURSILLOS, JORNADAS Y SEMINARIOS EN MATERIA PREVENTIVA REALIZADOS	2	0
25	NÚMERO DE ASISTENTES A LOS CURSILLOS, JORNADAS Y SEMINARIOS	15	2.977
26	NÚMERO DE ACCIDENTADOS EN EL PERÍODO	5.300	0
27	POBLACIÓN LABORAL PROTEGIDA AL FINAL DEL PERÍODO POR I.M.S. POR CONTINGENCIAS PROFESIONALES	76.740	0
29	NUMERO DE ENFERMEDADES PROFESIONALES INVESTIGADAS	5	8
30	NÚMERO DE CAMPAÑAS DE SENSIBILIZACIÓN Y EDUCACIÓN PREVENTIVA REALIZADAS	1	399
31	NÚMERO DE PUBLICACIONES EN MATERIA PREVENTIVA REALIZADAS	2	0
32	NÚMERO DE ACTUACIONES DE ASESORAMIENTO EN MATERIA PREVENTIVA REALIZADAS	1.500	0
33	NÚMERO DE CAMPAÑAS DE DIVULGACIÓN EN MATERIA PREVENTIVA REALIZADAS	10	0



115 MUTUA DE CEUTA-SMAT		Area 4	
		G.P 43	Programa 64
PROGRAMA : ADMINISTRACIÓN DEL PATRIMONIO		RESPONSABLE:	
<b>ACTIVIDADES</b>			
GESTIONAR Y CONTROLAR LA SITUACIÓN Y VARIACIÓN FINANCIERA Y PATRIMONIAL			
<b>OBJETIVOS</b>			
CL	DENOMINACIÓN	Presupuesto 2015	EJECUCIÓN
02	OBTENER UN % DE RENTABILIDAD MEDIA DE LA CARTERA DE VALORES	4	47,62
09	OBTENER UN % DE EXCEDENTE DE GESTIÓN SOBRE CUOTAS	24,73	-57,69
<b>MEDIOS HUMANOS Y FINANCIEROS</b>			
CL	MEDIOS	Presupuesto 2015	EJECUCIÓN
EN MILES DE EUROS			
14	Transferencias	9.590,91	0
16	TOTAL OPERACIONES NO FINANCIERAS	9.590,91	0
17	TOTAL OPERACIONES FINANCIERAS	16.892,39	0
18	TOTAL GASTOS DEL PROGRAMA	26.483,30	0
<b>INDICADORES PARA EL SEGUIMIENTO DE OBJETIVOS</b>			
CL	DENOMINACIÓN	Presupuesto 2015	EJECUCIÓN
24	IMPORTE MEDIO DE LA CARTERA DE VALORES (EN MILES DE EUROS)	7.500	42
25	RENDIMIENTO NETO EN EL PERÍODO DE LA CARTERA DE VALORES (EN MILES DE EUROS)	300	20
40	EXCEDENTE DE GESTIÓN EN EL PERÍODO (EN MILES DE EUROS)	13.656,89	-7.015,50
41	RECAUDACIÓN POR CUOTAS EN EL PERÍODO (EN MILES DE EUROS)	55.221,85	12.160,55



115 MUTUA DE CEUTA-SMAT		Area 4	
		G.P 45	Programa 91
PROGRAMA : DIRECCIÓN Y SERVICIOS GENERALES		RESPONSABLE:	
<b>ACTIVIDADES</b>			
DIRIGIR, COORDINAR Y APOYAR LAS ACTIVIDADES DE LA ENTIDAD INSPECCIONAR LOS CENTROS Y SERVICIOS PROPIOS Y CONCERTADOS GESTIONAR Y COORDINAR LA POLÍTICA DE PERSONAL, SUMINISTROS Y MANTENIMIENTO ELABORAR Y GESTIONAR LOS PRESUPUESTOS			
<b>OBJETIVOS</b>			
CL	DENOMINACIÓN	Presupuesto 2015	EJECUCIÓN
01	CONSEGUIR QUE EL ABSENTISMO S/JORNADAS TOTALES NO EXCEDA EL %	2,79	0
08	CONSEGUIR QUE EL COSTE DE LOS SERVICIOS S/CUOTAS NO REBASE EL %	23,39	49,73
09	CONSEGUIR UN COSTE DE LOS SERVICIOS POR TRABAJADOR PROTEGIDO, EN EUROS	129,14	57,24
<b>MEDIOS HUMANOS Y FINANCIEROS</b>			
CL	MEDIOS	Presupuesto 2015	EJECUCIÓN
10	NÚMERO DE PERSONAS	51	62
	EN MILES DE EUROS		
11	Gastos de personal	2.451,08	1.276,29
12	Otros gastos de funcionamiento	1.532,75	468,23
13	TOTAL COSTE DE LOS SERVICIOS	3.983,83	1.744,52
14	Transferencias	71,89	21,28
15	Inversiones	32	16,67
16	TOTAL OPERACIONES NO FINANCIERAS	4.087,72	1.782,47
17	TOTAL OPERACIONES FINANCIERAS	165	20,60
18	TOTAL GASTOS DEL PROGRAMA	4.252,72	1.803,07
<b>INDICADORES PARA EL SEGUIMIENTO DE OBJETIVOS</b>			
CL	DENOMINACIÓN	Presupuesto 2015	EJECUCIÓN
25	NÚMERO DE JORNADAS LABORALES DE TODO EL PERSONAL DE LA ENTIDAD	35.800	11.676
26	NÚMERO DE JORNADAS LABORALES PERDIDAS DE TODO EL PERSONAL DE LA ENTIDAD	1.000	0
40	IMPORTE TOTAL DEL COSTE DE LOS SERVICIOS DE LA ENTIDAD (EN MILES DE EUROS)	12.914,30	6.047,78
41	RECAUDACIÓN POR CUOTAS (EN MILES DE EUROS)	55.221,85	12.160,55
42	POBLACIÓN LABORAL TOTAL PROTEGIDA AL FINAL DEL PERÍODO	100.000	105.655,78



115 MUTUA DE CEUTA-SMAT

ÁREA 4 "TESORERÍA, INFORMÁTICA Y OTRAS"

OBJETIVOS DEL PROGRAMA 4364 "ADMINISTRACIÓN DEL PATRIMONIO"

02 OBTENER UN % DE RENTABILIDAD MEDIA DE LA CARTERA DE VALORES

09 OBTENER UN % DE EXCEDENTE DE GESTIÓN SOBRE CUOTAS

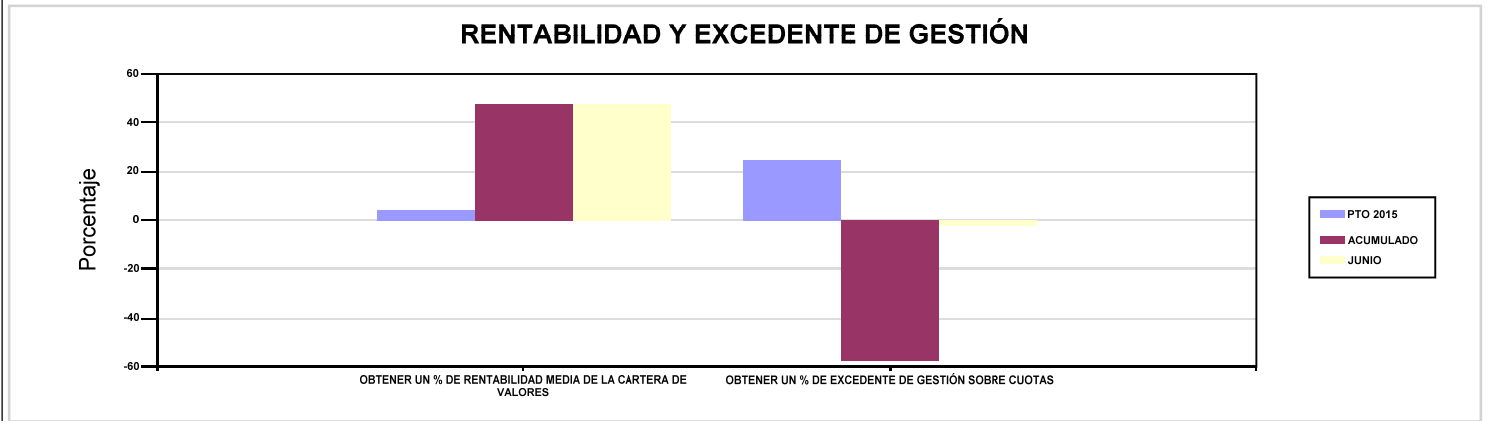

115 MUTUA DE CEUTA-SMAT

ÁREA 4 "TESORERÍA, INFORMÁTICA Y OTRAS"

OBJETIVOS DEL PROGRAMA 4591 "DIRECCIÓN Y SERVICIOS GENERALES"

01 CONSEGUIR QUE EL ABSENTISMO S/JORNADAS TOTALES NO EXCEDA EL %

08 CONSEGUIR QUE EL COSTE DE LOS SERVICIOS S/CUOTAS NO REBASE EL %

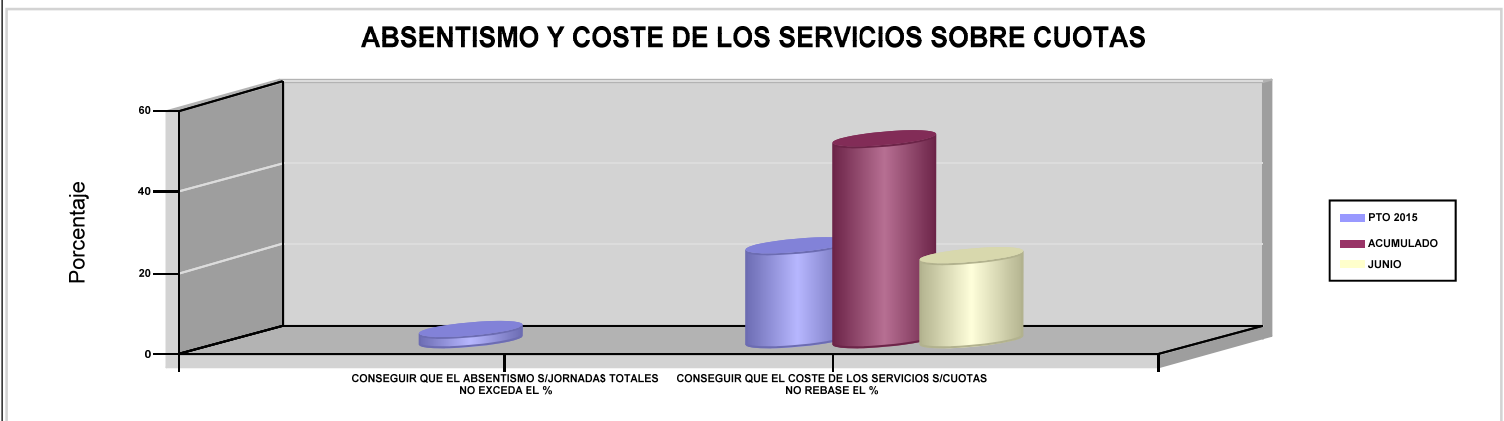

09 CONSEGUIR UN COSTE DE LOS SERVICIOS POR TRABAJADOR PROTEGIDO, EN EUROS

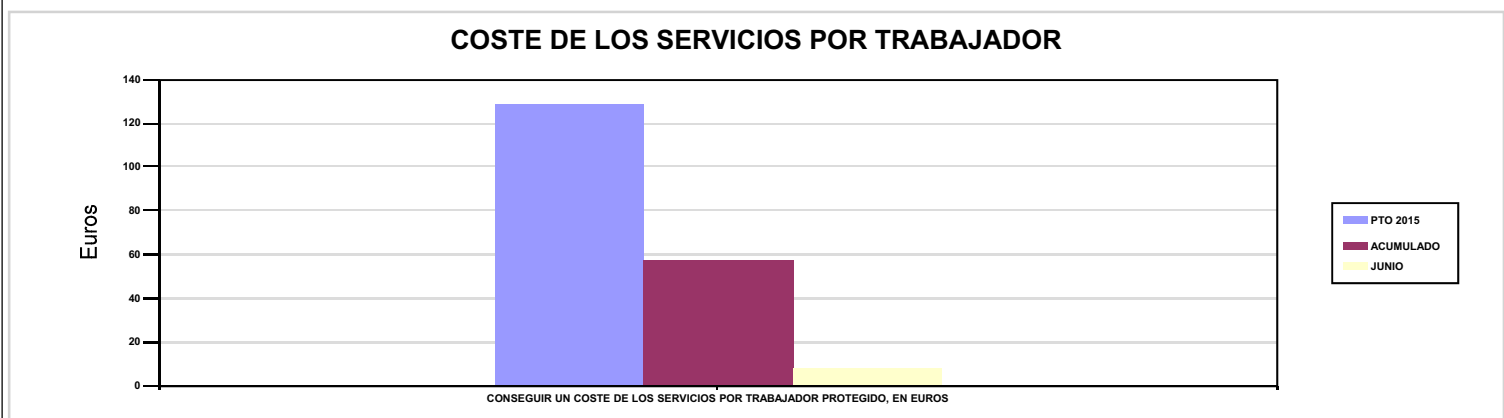





151 ASEPEYO		Area 1	
		G.P 11	Programa 02
PROGRAMA : INCAPACIDAD TEMPORAL Y OTRAS PRESTACIONES		RESPONSABLE:	
<b>ACTIVIDADES</b>			
RECONOCIMIENTO DE PRESTACIONES DE PAGO DIRECTO POR INCAPACIDAD TEMPORAL VIGILANCIA DE LOS RECONOCIMIENTOS EFECTUADOS EN RÉGIMEN DE PAGO DELEGADO VIGILANCIA DEL AGOTAMIENTO DE LOS PLAZOS DE ESTAS PREST. SEGUIMIENTO DE LA INCAPACIDAD TEMPORAL POR RÉGIMENES Y TIPOS DE PAGO (DIRECTO Y DELEGADO)			
<b>OBJETIVOS</b>			
CL	DENOMINACIÓN	Presupuesto 2015	EJECUCIÓN
01	CONSEGUIR UNA DURACIÓN MEDIA MÁXIMA, EN DÍAS, DE CADA PROCESO DE I.T.	43,71	37,50
02	NO SUPERAR UN PORCENTAJE DE PROCESOS DE IT RESPECTO A LOS AFILIADOS	1,33	2,59
03	CONSEGUIR UN GASTO DIRECTO MÁXIMO POR AFILIADO DE EUROS	125,28	90,24
04	CONSEGUIR UN NÚM. MEDIO MÁXIMO DE DÍAS INDEMNIZADOS POR CADA PROCESO INDEMNIZADO	60,97	76,10
05	CONSEGUIR UN GASTO DIRECTO MÁXIMO POR DÍA INDEMNIZADO DE EUROS	33,50	22,83
06	REALIZAR UN GASTO DIRECTO MÁXIMO POR PROCESO INDEMNIZADO CON ALTA EN EL PERÍODO DE EUROS	2.042,46	1.737,81
07	REALIZAR UN GASTO TOTAL MAXIMO POR AFILIADO DE EUROS	135,04	97,87
08	CONSEGUIR UN GASTO TOTAL MÁXIMO POR DÍA INDEMNIZADO DE EUROS	36,11	24,77
09	REALIZAR UN GASTO TOTAL MÁXIMO POR PROCESO INDEMNIZADO DE EUROS	2.201,65	1.884,78
<b>MEDIOS HUMANOS Y FINANCIEROS</b>			
CL	MEDIOS	Presupuesto 2015	EJECUCIÓN
10	NÚMERO DE PERSONAS EN MILES DE EUROS	527	511
11	Gastos de personal	23.380,27	10.738,24
12	Otros gastos de funcionamiento	18.167,99	7.299,20
13	TOTAL COSTE DE LOS SERVICIOS	41.548,26	18.037,44
14	Transferencias	604.447,51	250.593,72
15	Inversiones	105,76	0,93
16	TOTAL OPERACIONES NO FINANCIERAS	646.101,53	268.632,09
18	TOTAL GASTOS DEL PROGRAMA	646.101,53	268.632,09
<b>INDICADORES PARA EL SEGUIMIENTO DE OBJETIVOS</b>			
CL	DENOMINACIÓN	Presupuesto 2015	EJECUCIÓN
19	NUM. DE PROCESOS DE IT CUYA ALTA MÉDICA SE HAYA PRODUCIDO EN EL EJERCICIO	470.543	305.863
20	NUM. DE DÍAS DE BAJA RELATIVOS A PROCESOS CUYA ALTA MÉDICA SE HAYA PRODUCIDO EN EL EJERCICIO	20.567.453	11.469.218
21	NUM. DE PROCESOS EN LOS QUE EL ÚLTIMO DÍA DEL PERÍODO EL PACIENTE SE ENCUENTRA EN SITUACIÓN DE BAJA	52.342	62.174
22	POBLACIÓN PROTEGIDA EL ÚLTIMO DÍA DEL PERÍODO	3.921.315	2.404.083
23	POBLACIÓN MEDIA PROTEGIDA EN EL PERÍODO	4.254.556	2.363.696
24	GASTO DIRECTO GENERADO EN EL PERÍODO EN CONCEPTO I.T.(MILES DE EUROS) EXCL. EMPRESAS COLABORADORAS	533.004,62	213.289,28
25	NUMERO DE PROCESOS INICIADOS EN EL PERÍODO	637.755	365.805
60	NUM. DE PROCESOS INDEMNIZADOS CUYA ALTA SE HAYA PRODUCIDO EN EL PERÍODO	275.642	139.137
61	NUM. DE DÍAS INDEM.EN PERÍODO O ANT.DE LOS PROCESOS INDEM. CUYA ALTA SE HA PRODUCIDO EN EL PERÍODO	16.806.613	10.588.755
62	NUM. DE PROCESOS INDEMNIZADOS INICIADOS EN EL PERÍODO	261.189	147.160
63	NUM. DE DÍAS INDEMNIZADOS EN EL PERÍODO	15.911.526	9.340.465
64	NUM. DE PROCESOS INDEMNIZADOS INICIADOS POR CADA 1000 AFILIADOS	61	62
65	NUM. DE DÍAS INDEMNIZADOS POR CADA AFILIADO	3,74	3,95
66	GASTOS ASOCIADOS GENERADOS EN EL PERÍODO (SANITARIOS, DE ADMON Y OTROS GENERALES, EN MILES DE EUROS)	41.542,20	18.037,43
67	NUM. DE PROCESOS CESE DE ACTIVIDAD TRABAJADORES AUTONOMOS PRODUCIDOS EN EL PERIODO	394	222
68	NUM. DE PROCESOS CESE DE ACTIVIDAD TRABAJADORES AUTONOMOS QUE PREVALECN AL FINAL DEL PERIODO	335	195
69	DURACIÓN MEDIA DE LOS PROCESOS DE CESE DE ACTIVIDAD TRABAJADORES AUTONOMOS	11,10	9,70
70	NUM. TOTAL DE MENSUALIDADES CESE DE ACTIVIDAD ABONADAS EN EL PERIODO	3.624	925





151 ASEPEYO

ÁREA 1 "PRESTACIONES ECONÓMICAS"

OBJETIVOS DEL PROGRAMA 1102 "INCAPACIDAD TEMPORAL Y OTRAS PRESTACIONES"

01 CONSEGUIR UNA DURACIÓN MEDIA MÁXIMA, EN DÍAS, DE CADA PROCESO DE I.T.

04 CONSEGUIR UN NÚM. MEDIO MÁXIMO DE DÍAS INDEMNIZADOS POR CADA PROCESO INDEMNIZADO

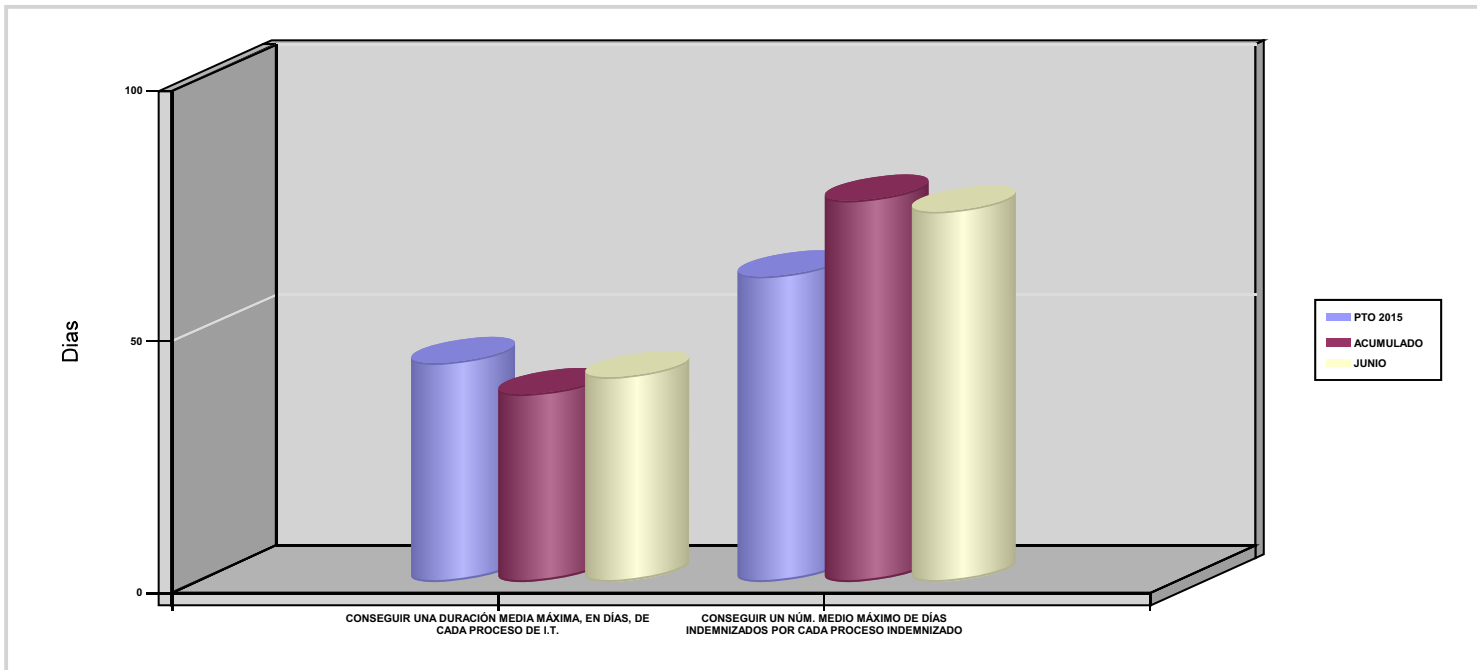

02 NO SUPERAR UN PORCENTAJE DE PROCESOS DE IT RESPECTO A LOS AFILIADOS

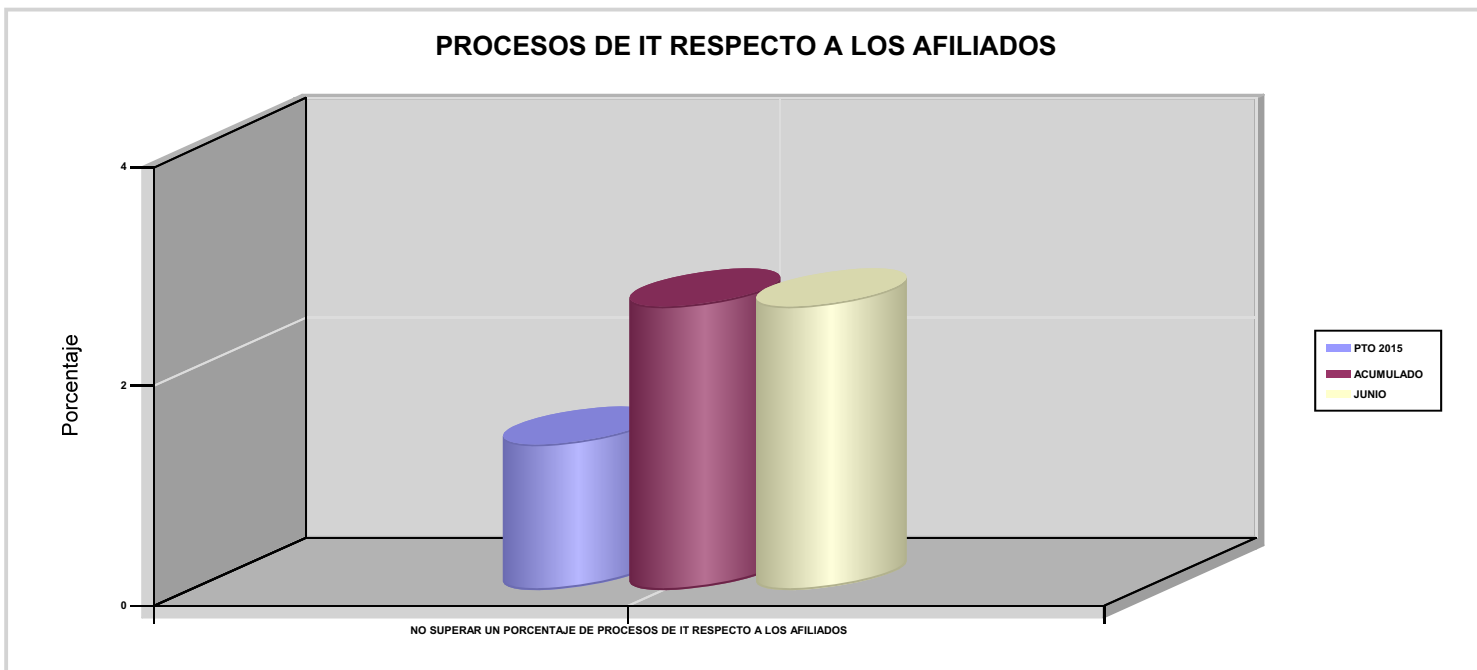



151 ASEPEYO

ÁREA 1 "PRESTACIONES ECONÓMICAS"

OBJETIVOS DEL PROGRAMA 1102 "INCAPACIDAD TEMPORAL Y OTRAS PRESTACIONES"

03 CONSEGUIR UN GASTO DIRECTO MÁXIMO POR AFILIADO DE EUROS

05 CONSEGUIR UN GASTO DIRECTO MÁXIMO POR DÍA INDEMNIZADO DE EUROS

07 REALIZAR UN GASTO TOTAL MAXIMO POR AFILIADO DE EUROS

08 CONSEGUIR UN GASTO TOTAL MÁXIMO POR DÍA INDEMNIZADO DE EUROS

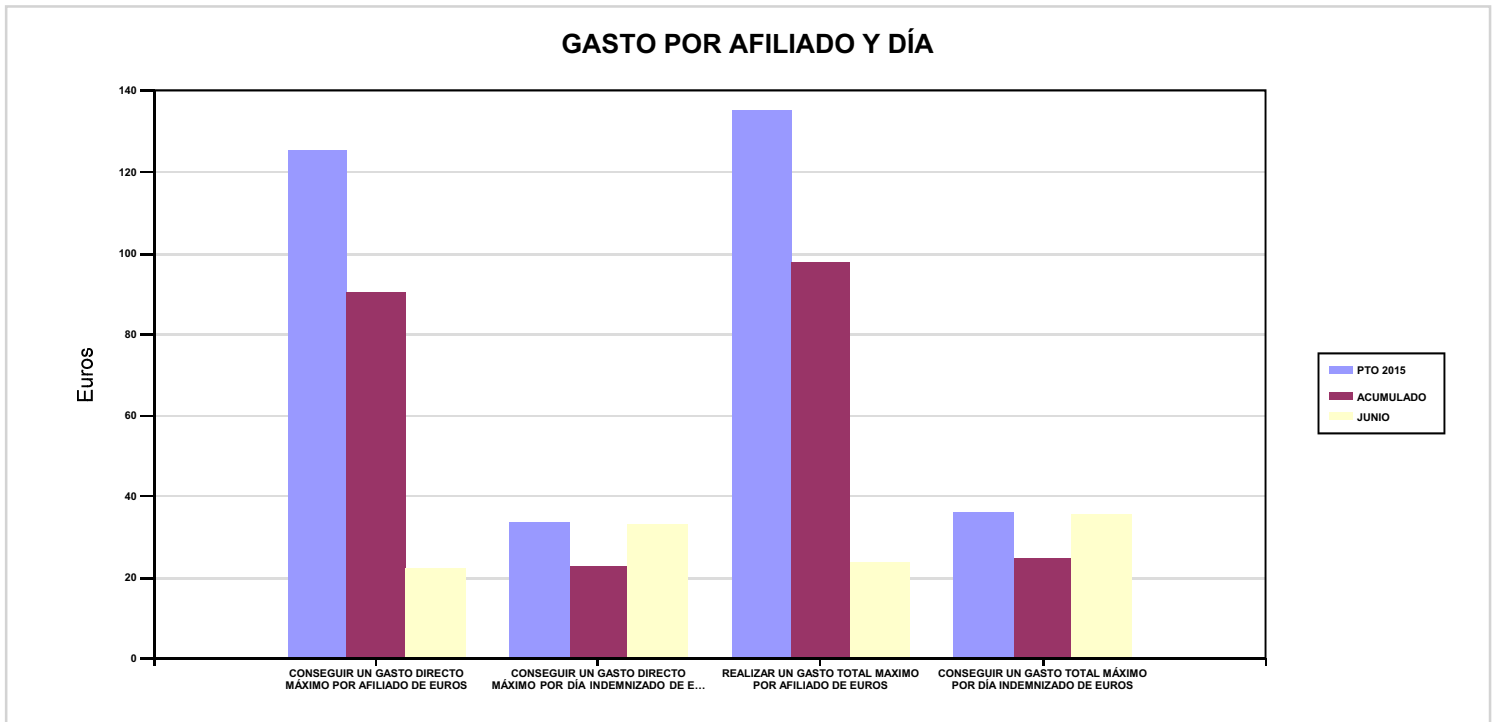

06 REALIZAR UN GASTO DIRECTO MÁXIMO POR PROCESO INDEMNIZADO CON ALTA EN EL PERÍODO DE EUROS

09 REALIZAR UN GASTO TOTAL MÁXIMO POR PROCESO INDEMNIZADO DE EUROS

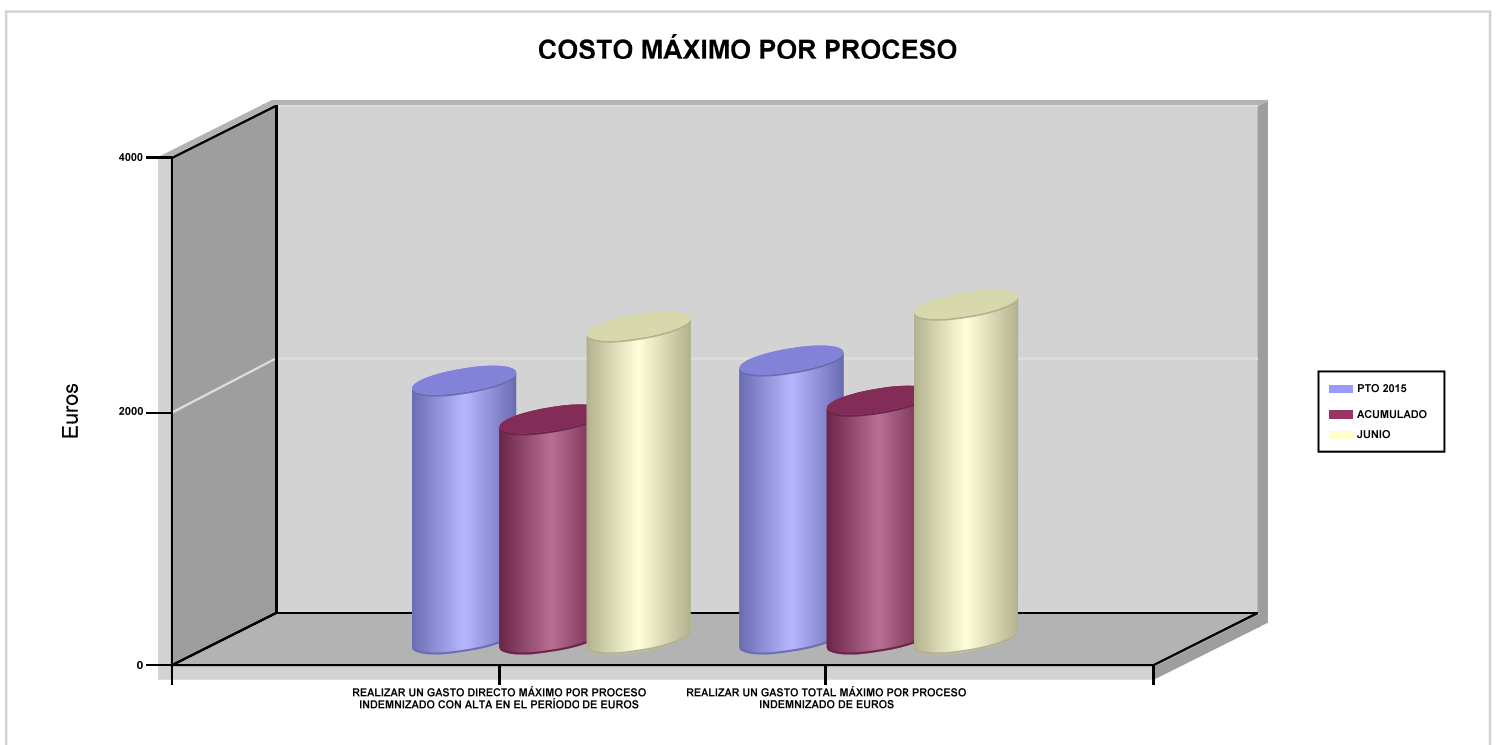



151 ASEPEYO		Area 1	
		G.P 11	Programa 05
PROGRAMA : CAPITALES RENTA Y OTRAS COMPENSACIONES FINANCIERAS DE ACCIDENTES DE TRABAJO		RESPONSABLE:	
<b>ACTIVIDADES</b>			
RECONOCIMIENTO DE LOS DERECHOS A PRESTACIONES VITALICIAS Y TEMPORALES A BENEFICIARIOS DE INVALIDEZ MUERTE Y SUPERVIVENCIA DE ACCIDENTES DE TRABAJO CONTROL DE CÁLCULO DE LOS CAPITALES COSTE DE RENTA DE ACCIDENTES DE TRABAJO TRAMITACIÓN DE LOS EXPEDIENTES ANTE LOS ORGANISMOS CORRESPONDIENTES			
<b>OBJETIVOS</b>			
CL	DENOMINACIÓN	Presupuesto 2015	EJECUCIÓN
01	ATENDER UN NÚMERO DE SINIESTROS DE INVALIDEZ GENERADORES DE CAPITALES RENTA	620	427
02	ATENDER UN NÚMERO DE SINIESTROS POR MUERTE GENERADORES DE CAPITALES RENTA	170	99
<b>MEDIOS HUMANOS Y FINANCIEROS</b>			
CL	MEDIOS	Presupuesto 2015	EJECUCIÓN
10	NÚMERO DE PERSONAS	49	50
	EN MILES DE EUROS		
11	Gastos de personal	2.562,90	1.223,52
12	Otros gastos de funcionamiento	556,80	179,76
13	TOTAL COSTE DE LOS SERVICIOS	3.119,70	1.403,28
14	Transferencias	555.144,04	157.954,98
15	Inversiones	20,20	0
16	TOTAL OPERACIONES NO FINANCIERAS	558.283,94	159.358,26
18	TOTAL GASTOS DEL PROGRAMA	558.283,94	159.358,26
<b>INDICADORES PARA EL SEGUIMIENTO DE OBJETIVOS</b>			
CL	DENOMINACIÓN	Presupuesto 2015	EJECUCIÓN
19	IMPORTE DE LOS CAPITALES RENTA POR INVALIDEZ (EN MILES DE EUROS)	218.247,66	82.540,91
20	NÚMERO DE SINIESTROS GENERADOS DE CAPITALES RENTA POR INVALIDEZ	620	427
21	IMPORTE MEDIO DE LOS CAPITALES RENTA POR INVALIDEZ (EN EUROS)	352.012,35	193.304,24
22	IMPORTE DE LOS CAPITALES RENTA POR MUERTE ( EN MILES DE EUROS)	38.892,09	10.108,86
23	NÚMERO DE SINIESTROS DEVENGADOS DE CAPITALES RENTA POR MUERTE	170	99
24	IMPORTE MEDIO DE LOS CAPITALES RENTA POR MUERTE (EN EUROS)	228.777	102.109,70
25	POBLACIÓN LABORAL PROTEGIDA POR I.M.S. AL FINAL DEL PERÍODO	2.027.688	2.322.993



151 ASEPEYO		Area 2	
		G.P 21	Programa 22
PROGRAMA : MEDICINA AMBULATORIA DE MUTUAS DE ACCIDENTES DE TRABAJO		RESPONSABLE:	
<b>ACTIVIDADES</b>			
GESTIÓN DE LA ASISTENCIA SANITARIA EN RÉGIMEN AMBULATORIO EN CENTROS PROPIOS DE LAS MUTUAS Y EN SUS CENTROS MANCOMUNADOS CONTROL DE LA ASISTENCIA SANITARIA PRESTADA CON MEDIOS AJENOS CREACIÓN, ADAPTA. Y MEJORA DE CENTROS PROPIOS DE LAS MUTUAS Y DE SUS CENTROS MANCOMUNADOS			
<b>OBJETIVOS</b>			
CL	DENOMINACIÓN	Presupuesto 2015	EJECUCIÓN
02	ATENDER UN PORCENTAJE DE PACIENTES CON MEDIOS PROPIOS	90,72	89,79
03	ATENDER UN NÚMERO DE PACIENTES	393.731	214.451
<b>MEDIOS HUMANOS Y FINANCIEROS</b>			
CL	MEDIOS	Presupuesto 2015	EJECUCIÓN
10	NÚMERO DE PERSONAS	1.049	1.024
	EN MILES DE EUROS		
11	Gastos de personal	45.264,89	21.347,70
12	Otros gastos de funcionamiento	38.835,52	16.832,86
13	TOTAL COSTE DE LOS SERVICIOS	84.100,41	38.180,56
14	Transferencias	12.218,09	6.274,75
15	Inversiones	9.524,15	1.388,65
16	TOTAL OPERACIONES NO FINANCIERAS	105.842,65	45.843,96
18	TOTAL GASTOS DEL PROGRAMA	105.842,65	45.843,96
<b>INDICADORES PARA EL SEGUIMIENTO DE OBJETIVOS</b>			
CL	DENOMINACIÓN	Presupuesto 2015	EJECUCIÓN
19	NÚMERO DE CONSULTAS NUEVAS CON MEDIOS PROPIOS	162.627	89.079
20	NÚMERO DE CONSULTAS SUCESIVAS CON MEDIOS PROPIOS	426.239	235.089
22	NÚMERO DE PACIENTES ATENDIDOS CON MEDIOS PROPIOS	393.731	214.451
23	NÚMERO DE PACIENTES ATENDIDOS CON MEDIOS AJENOS	40.296	24.391
28	POBLACIÓN LABORAL PROTEGIDA AL FINAL DEL PERÍODO POR I.T POR CONTINGENCIAS PROFESIONALES	2.027.688	2.000.272



151 ASEPEYO

ÁREA 2 "ASISTENCIA SANITARIA"

OBJETIVOS DEL PROGRAMA 2122 "MEDICINA AMBULATORIA DE MUTUAS DE ACCIDENTES DE TRABAJO"

02 ATENDER UN PORCENTAJE DE PACIENTES CON MEDIOS PROPIOS

% PACIENTES ATENDIDOS CON MEDIOS PROPIOS

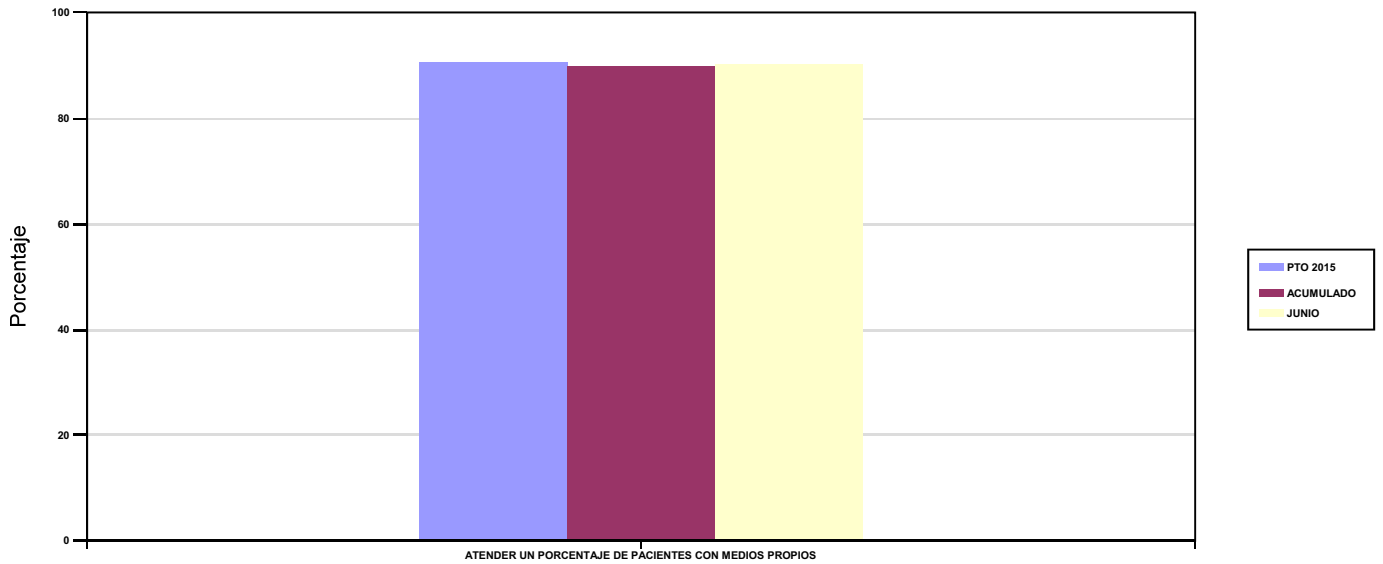

03 ATENDER UN NÚMERO DE PACIENTES

PACIENTES ATENDIDOS CON MEDIOS PROPIOS

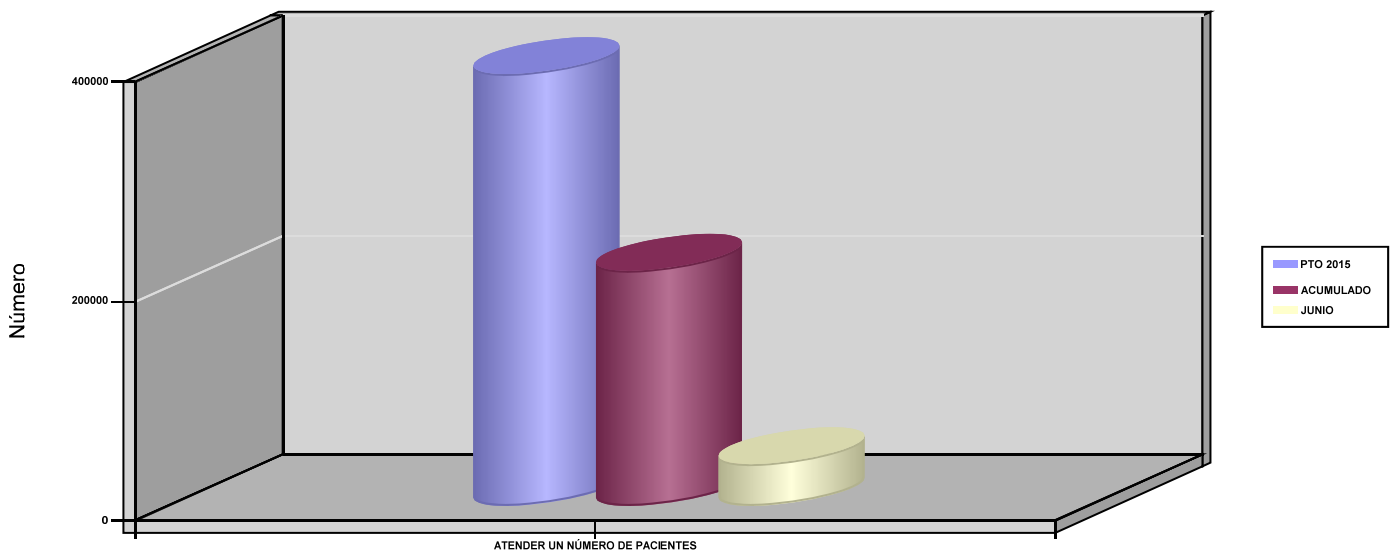



151 ASEPEYO		Area 2	
		G.P 22	Programa 24
PROGRAMA : MEDICINA HOSPITALARIA DE MUTUAS DE ACCIDENTES DE TRABAJO		RESPONSABLE:	
<b>ACTIVIDADES</b>			
GESTIÓN DE LA ASISTENCIA SANITARIA EN RÉGIMEN HOSPITALARIO EN CENTROS PROPIOS DE LAS MUTUAS Y EN SUS CENTROS MANCOMUNADOS CONTROL DE LA ASISTENCIA SANITARIA HOSPITALARIA PRESTADA CON MEDIOS AJENOS CREACIÓN, ADAPTACIÓN Y MEJORA DE CENTROS PROPIOS DE LAS MUTUAS Y DE SUS CENTROS MANCOMUNADOS			
<b>OBJETIVOS</b>			
CL	DENOMINACIÓN	Presupuesto 2015	EJECUCIÓN
01	OBTENER UN PORCENTAJE DE OCUPACIÓN EN CENTROS PROPIOS	51,20	52,52
02	CONSEGUIR UNA ESTANCIA MEDIA EN CENTROS PROPIOS	5,27	5,22
03	CONSEGUIR UN COSTE MEDIO EN EUROS POR ESTANCIA EN CENTROS PROPIOS	1.056,34	915,51
04	CONSEGUIR UN COSTE MEDIO EN EUROS POR ESTANCIA EN CENTROS AJENOS	3.919,30	3.210,73
<b>MEDIOS HUMANOS Y FINANCIEROS</b>			
CL	MEDIOS	Presupuesto 2015	EJECUCIÓN
10	NÚMERO DE PERSONAS EN MILES DE EUROS	529	527
11	Gastos de personal	26.670,67	12.873,85
12	Otros gastos de funcionamiento	42.689,91	18.498,06
13	TOTAL COSTE DE LOS SERVICIOS	69.360,58	31.371,91
14	Transferencias	3.682,79	1.666,26
15	Inversiones	5.119,99	953,35
16	TOTAL OPERACIONES NO FINANCIERAS	78.163,36	33.991,52
18	TOTAL GASTOS DEL PROGRAMA	78.163,36	33.991,52
<b>INDICADORES PARA EL SEGUIMIENTO DE OBJETIVOS</b>			
CL	DENOMINACIÓN	Presupuesto 2015	EJECUCIÓN
19	NÚMERO DE CAMAS DE CLINICA PROPIAS INSTALADAS	216	216
20	NÚMERO DE CAMAS DE U.V.I. PROPIAS INSTALADAS	13	13
21	NÚMERO DE CAMAS DE REHABILITACIÓN PROPIAS INSTALADAS	36	36
22	NÚMERO TOTAL DE CAMAS HOSPITALARIAS PROPIAS INSTALADAS	265	265
23	NÚMERO DE ESTANCIAS PROPIAS CAUSADAS EN EL PERÍODO	47.095	25.191
24	NÚMERO DE ESTANCIAS PROPIAS POSIBLES EN EL PERÍODO	91.980	47.965
25	NÚMERO DE INGRESOS DEL PERÍODO EN CENTROS PROPIOS	8.928	4.828
26	COSTE ASISTENCIA HOSPITALARIA CON MEDIOS PROPIOS (EN MILES DE EUROS)	49.748,40	23.062,54
27	COSTE ASISTENCIA HOSPITALARIA CON MEDIOS AJENOS (EN MILES DE EUROS)	19.612,18	8.309,38
28	NÚMERO DE ACCIDENTADOS INGRESADOS EN CENTROS AJENOS	1.254	603
29	NÚMERO DE ESTANCIAS DE ACCIDENTADOS EN CENTROS AJENOS	5.004	2.588
30	DURACIÓN MEDIA EN DÍAS DE LOS PROCESOS DE INTERNAMIENTO EN CENTROS AJENOS	3,99	4,29



151 ASEPEYO

ÁREA 2 "ASISTENCIA SANITARIA"

OBJETIVOS DEL PROGRAMA 2224 "MEDICINA HOSPITALARIA DE MUTUAS DE ACCIDENTES DE TRABAJO"

01 OBTENER UN PORCENTAJE DE OCUPACIÓN EN CENTROS PROPIOS

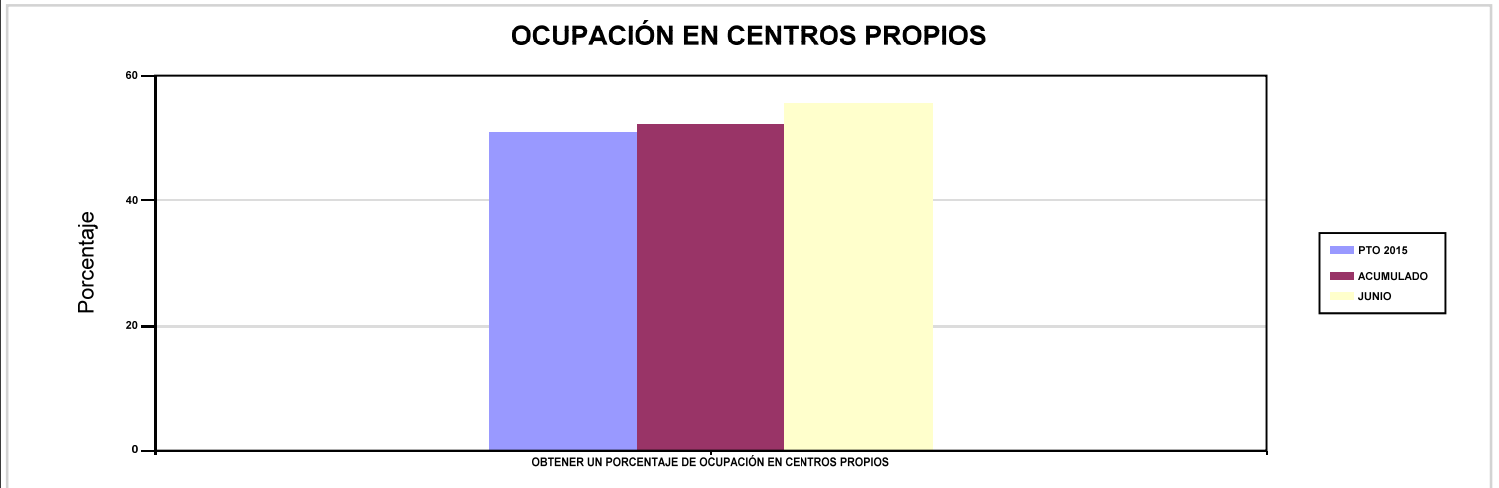

02 CONSEGUIR UNA ESTANCIA MEDIA EN CENTROS PROPIOS

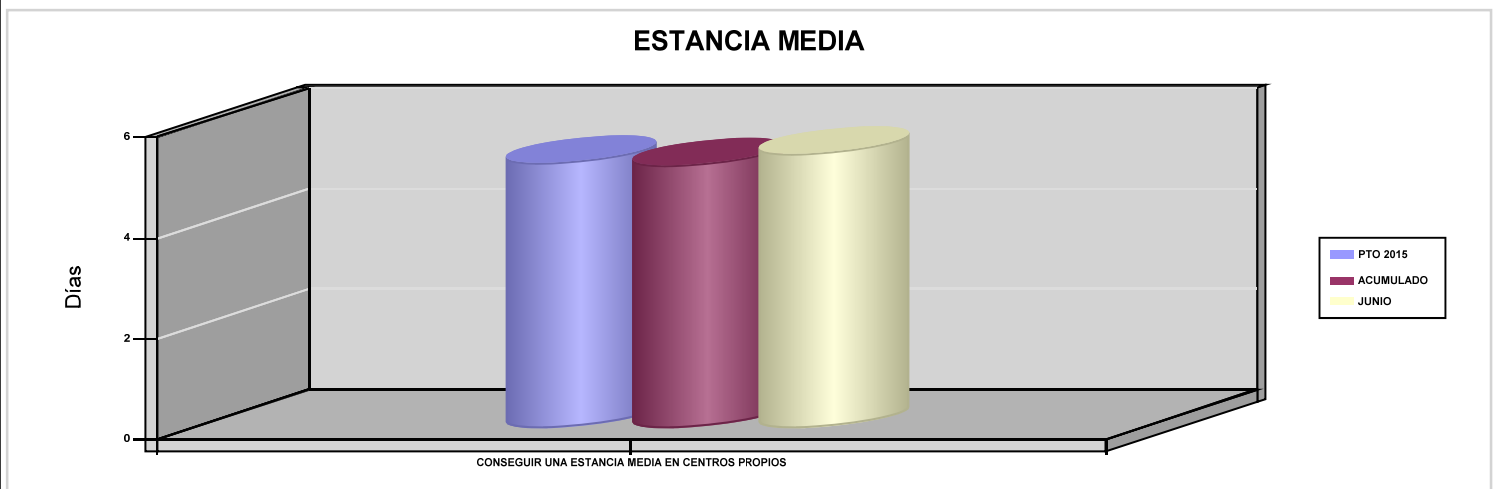

03 CONSEGUIR UN COSTE MEDIO EN EUROS POR ESTANCIA EN CENTROS PROPIOS

04 CONSEGUIR UN COSTE MEDIO EN EUROS POR ESTANCIA EN CENTROS AJENOS

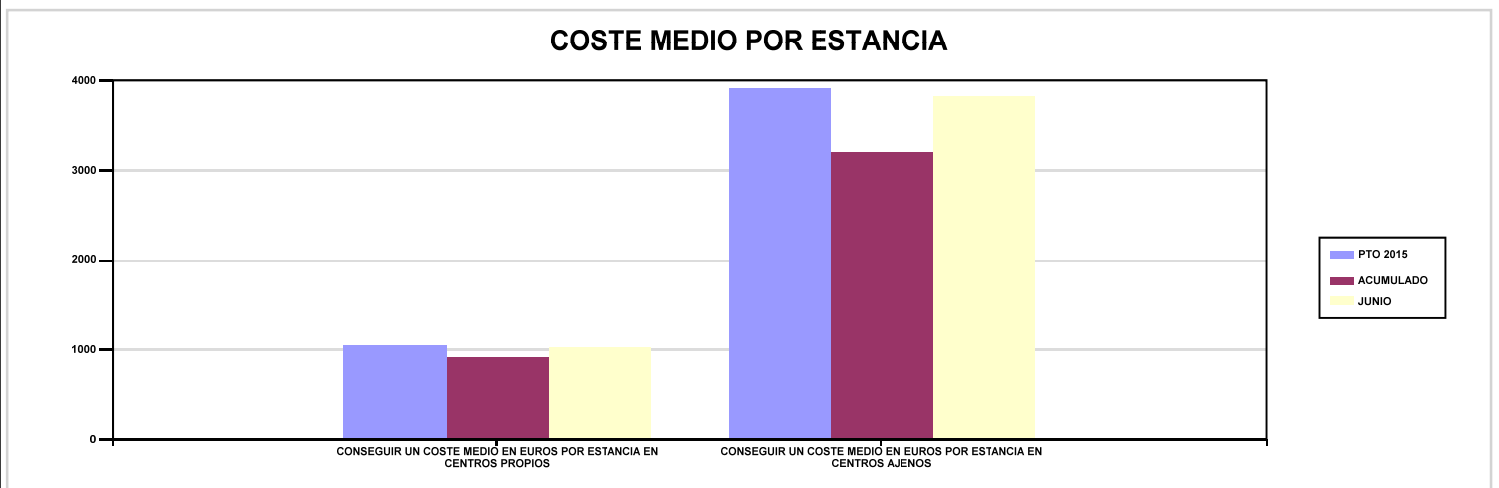



151 ASEPEYO		Area 3	
		G.P 34	Programa 36
PROGRAMA : HIGIENE Y SEGURIDAD EN EL TRABAJO		RESPONSABLE:	
ACTIVIDADES			
ASESORAMIENTO SOBRE GESTIÓN DE RIESGOS INVESTIGACIÓN E INSPECCIÓN DE ACCIDENTES INFORMACIÓN Y DIVULGACIÓN ESTUDIOS DE PUESTOS Y CONDICIONES DE TRABAJO			
OBJETIVOS			
CL	DENOMINACIÓN	Presupuesto 2015	EJECUCIÓN
01	REALIZAR INVESTIGACIONES DE ACCIDENTES EN UN %	4	3,06
02	REALIZAR ESTUDIOS SOBRE SINIESTRALIDAD EN EMPRESAS EN NÚMERO	15.000	9.611
03	REALIZAR VISITAS DE ASESOR.Y ORIENTACIÓN A C.DE TRABAJO EN MATERIA DE SEGURIDAD E HIGIENE EN N°	12.500	4.341
04	REALIZAR CURSILLOS, JORNADAS, SEMINARIOS EN NÚMERO	650	335
05	MANTENER LA SINIESTRALIDAD SOBRE EL COLECTIVO PROTEGIDO EN UN %	3,74	1,71
07	REALIZAR CAMPAÑAS DE SENSIBILIZACIÓN Y EDUCACIÓN EN NÚMERO	5.000	2.353
08	REALIZAR ACTUACIONES DE ASESORAMIENTO EN NÚMERO	20.000	9.317
09	REALIZAR CAMPAÑAS DE DIVULGACIÓN EN NÚMERO	700	127
MEDIOS HUMANOS Y FINANCIEROS			
CL	MEDIOS	Presupuesto 2015	EJECUCIÓN
10	NÚMERO DE PERSONAS	71	71
	EN MILES DE EUROS		
11	Gastos de personal	3.669,80	1.738,37
12	Otros gastos de funcionamiento	887,71	350,59
13	TOTAL COSTE DE LOS SERVICIOS	4.557,51	2.088,96
15	Inversiones	87,22	0
16	TOTAL OPERACIONES NO FINANCIERAS	4.644,73	2.088,96
18	TOTAL GASTOS DEL PROGRAMA	4.644,73	2.088,96
INDICADORES PARA EL SEGUIMIENTO DE OBJETIVOS			
CL	DENOMINACIÓN	Presupuesto 2015	EJECUCIÓN
19	NÚMERO DE ACCIDENTES INVESTIGADOS	2.973	1.181
20	NÚMERO DE ACCIDENTES ACAECIDOS	74.330	38.614
21	NÚMERO DE ESTUDIOS DE SINIESTRALIDAD EN EMPRESAS REALIZADOS	15.000	9.611
22	NÚMERO DE VISITAS A CENTROS DE TRABAJO REALIZADAS	12.500	4.341
23	NÚMERO DE ENCUESTAS EN MATERIA PREVENTIVA REALIZADAS	5.000	1.437
24	NÚMERO DE CURSILLOS, JORNADAS Y SEMINARIOS EN MATERIA PREVENTIVA REALIZADOS	650	335
25	NÚMERO DE ASISTENTES A LOS CURSILLOS, JORNADAS Y SEMINARIOS	7.300	4.404
26	NÚMERO DE ACCIDENTADOS EN EL PERÍODO	75.846	39.761
27	POBLACIÓN LABORAL PROTEGIDA AL FINAL DEL PERÍODO POR I.M.S. POR CONTINGENCIAS PROFESIONALES	2.027.688	2.322.993
29	NUMERO DE ENFERMEDADES PROFESIONALES INVESTIGADAS	400	115
30	NÚMERO DE CAMPAÑAS DE SENSIBILIZACIÓN Y EDUCACIÓN PREVENTIVA REALIZADAS	5.000	2.353
31	NÚMERO DE PUBLICACIONES EN MATERIA PREVENTIVA REALIZADAS	80.000	37.482
32	NÚMERO DE ACTUACIONES DE ASESORAMIENTO EN MATERIA PREVENTIVA REALIZADAS	20.000	9.317
33	NÚMERO DE CAMPAÑAS DE DIVULGACIÓN EN MATERIA PREVENTIVA REALIZADAS	700	127





151 ASEPEYO		Area 4	
		G.P 43	Programa 64
PROGRAMA : ADMINISTRACIÓN DEL PATRIMONIO		RESPONSABLE:	
<b>ACTIVIDADES</b>			
GESTIONAR Y CONTROLAR LA SITUACIÓN Y VARIACIÓN FINANCIERA Y PATRIMONIAL			
<b>OBJETIVOS</b>			
CL	DENOMINACIÓN	Presupuesto 2015	EJECUCIÓN
02	OBTENER UN % DE RENTABILIDAD MEDIA DE LA CARTERA DE VALORES	4,23	0,06
09	OBTENER UN % DE EXCEDENTE DE GESTIÓN SOBRE CUOTAS	20,09	-40,26
<b>MEDIOS HUMANOS Y FINANCIEROS</b>			
CL	MEDIOS	Presupuesto 2015	EJECUCIÓN
EN MILES DE EUROS			
14	Transferencias	107.455,78	604.714,32
16	TOTAL OPERACIONES NO FINANCIERAS	107.455,78	604.714,32
17	TOTAL OPERACIONES FINANCIERAS	500.020,29	0
18	TOTAL GASTOS DEL PROGRAMA	607.476,07	604.714,32
<b>INDICADORES PARA EL SEGUIMIENTO DE OBJETIVOS</b>			
CL	DENOMINACIÓN	Presupuesto 2015	EJECUCIÓN
24	IMPORTE MEDIO DE LA CARTERA DE VALORES (EN MILES DE EUROS)	1.000.000	953.906,95
25	RENDIMIENTO NETO EN EL PERÍODO DE LA CARTERA DE VALORES (EN MILES DE EUROS)	42.322,97	614,34
40	EXCEDENTE DE GESTIÓN EN EL PERÍODO (EN MILES DE EUROS)	346.181,83	-152.490,63
41	RECAUDACIÓN POR CUOTAS EN EL PERÍODO (EN MILES DE EUROS)	1.723.366,35	378.765,06



151 ASEPEYO		Area 4	
		G.P 45	Programa 91
PROGRAMA : DIRECCIÓN Y SERVICIOS GENERALES		RESPONSABLE:	
<b>ACTIVIDADES</b>			
DIRIGIR, COORDINAR Y APOYAR LAS ACTIVIDADES DE LA ENTIDAD INSPECCIONAR LOS CENTROS Y SERVICIOS PROPIOS Y CONCERTADOS GESTIONAR Y COORDINAR LA POLÍTICA DE PERSONAL, SUMINISTROS Y MANTENIMIENTO ELABORAR Y GESTIONAR LOS PRESUPUESTOS			
<b>OBJETIVOS</b>			
CL	DENOMINACIÓN	Presupuesto 2015	EJECUCIÓN
01	CONSEGUIR QUE EL ABSENTISMO S/JORNADAS TOTALES NO EXCEDA EL %	5,61	6,72
08	CONSEGUIR QUE EL COSTE DE LOS SERVICIOS S/CUOTAS NO REBASE EL %	16,94	34,38
09	CONSEGUIR UN COSTE DE LOS SERVICIOS POR TRABAJADOR PROTEGIDO, EN EUROS	125,20	54,16
<b>MEDIOS HUMANOS Y FINANCIEROS</b>			
CL	MEDIOS	Presupuesto 2015	EJECUCIÓN
10	NÚMERO DE PERSONAS	983	977
	EN MILES DE EUROS		
11	Gastos de personal	46.664,53	21.751,05
12	Otros gastos de funcionamiento	42.622,42	17.375,60
13	TOTAL COSTE DE LOS SERVICIOS	89.286,95	39.126,65
14	Transferencias	5.858,65	385,65
15	Inversiones	545,26	69,86
16	TOTAL OPERACIONES NO FINANCIERAS	95.690,86	39.582,16
17	TOTAL OPERACIONES FINANCIERAS	1.636,39	553,53
18	TOTAL GASTOS DEL PROGRAMA	97.327,25	40.135,69
<b>INDICADORES PARA EL SEGUIMIENTO DE OBJETIVOS</b>			
CL	DENOMINACIÓN	Presupuesto 2015	EJECUCIÓN
25	NÚMERO DE JORNADAS LABORALES DE TODO EL PERSONAL DE LA ENTIDAD	795.584	386.204
26	NÚMERO DE JORNADAS LABORALES PERDIDAS DE TODO EL PERSONAL DE LA ENTIDAD	44.648	25.957
40	IMPORTE TOTAL DEL COSTE DE LOS SERVICIOS DE LA ENTIDAD (EN MILES DE EUROS)	291.973,41	130.208,81
41	RECAUDACIÓN POR CUOTAS (EN MILES DE EUROS)	1.723.366,35	378.765,06
42	POBLACIÓN LABORAL TOTAL PROTEGIDA AL FINAL DEL PERÍODO	2.331.974	2.404.083



151 ASEPEYO

ÁREA 4 "TESORERÍA, INFORMÁTICA Y OTRAS"

OBJETIVOS DEL PROGRAMA 4364 "ADMINISTRACIÓN DEL PATRIMONIO"

02 OBTENER UN % DE RENTABILIDAD MEDIA DE LA CARTERA DE VALORES

09 OBTENER UN % DE EXCEDENTE DE GESTIÓN SOBRE CUOTAS

RENTABILIDAD Y EXCEDENTE DE GESTIÓN

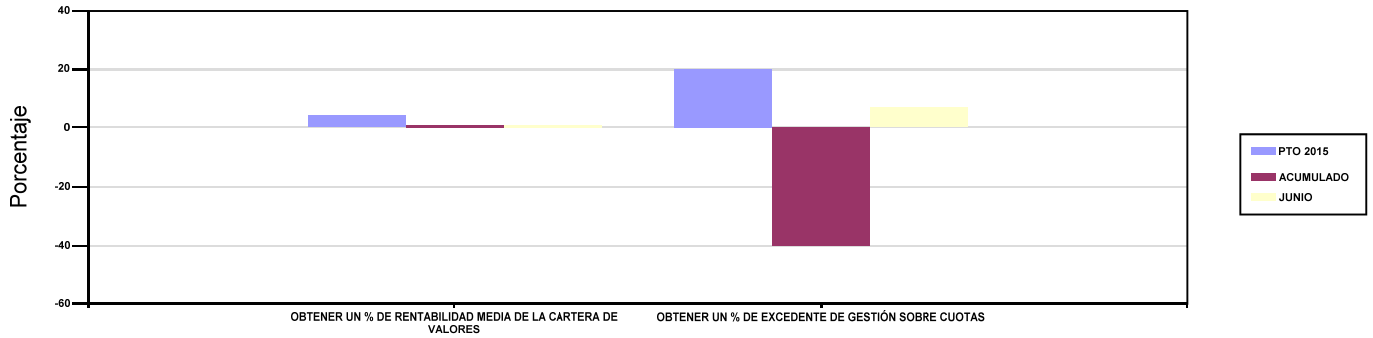

151 ASEPEYO

ÁREA 4 "TESORERÍA, INFORMÁTICA Y OTRAS"

OBJETIVOS DEL PROGRAMA 4591 "DIRECCIÓN Y SERVICIOS GENERALES"

01 CONSEGUIR QUE EL ABSENTISMO S/JORNADAS TOTALES NO EXCEDA EL %

08 CONSEGUIR QUE EL COSTE DE LOS SERVICIOS S/CUOTAS NO REBASE EL %

ABSENTISMO Y COSTE DE LOS SERVICIOS SOBRE CUOTAS

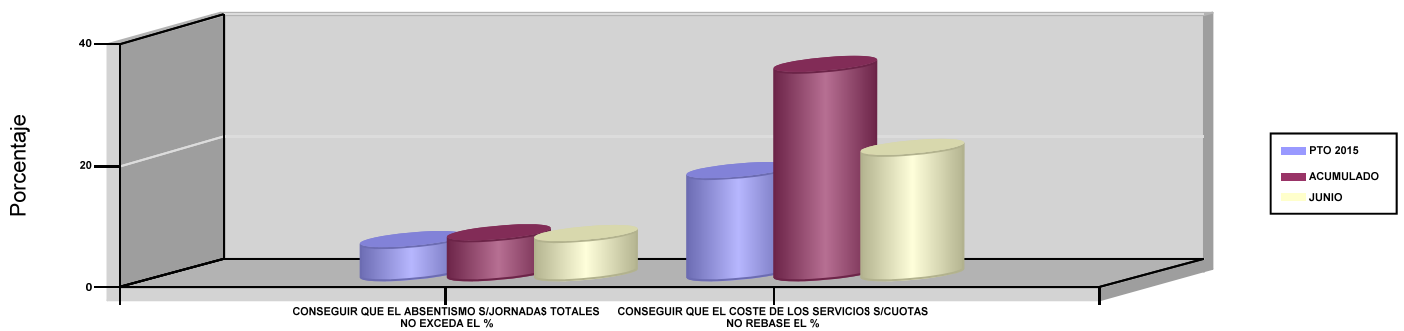

09 CONSEGUIR UN COSTE DE LOS SERVICIOS POR TRABAJADOR PROTEGIDO, EN EUROS

COSTE DE LOS SERVICIOS POR TRABAJADOR

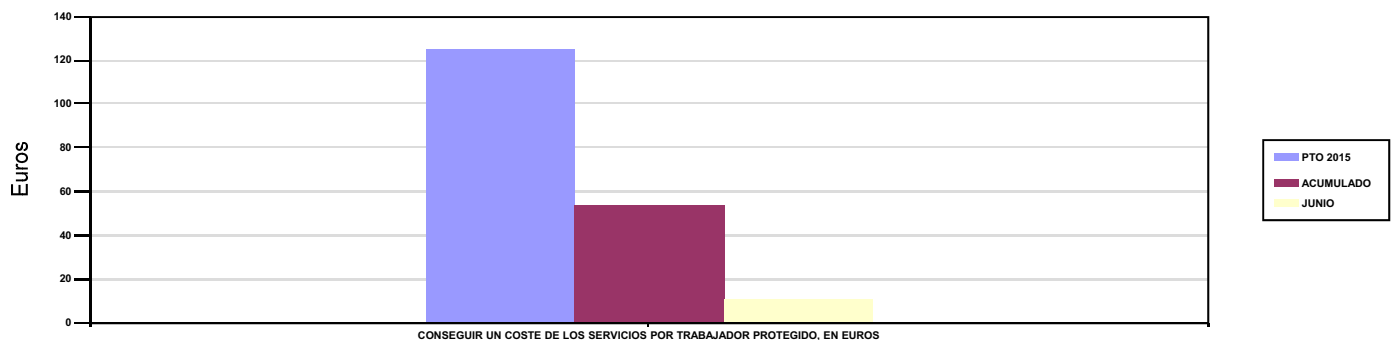





183 MUTUA BALEAR		Area 1	
		G.P 11	Programa 02
PROGRAMA : INCAPACIDAD TEMPORAL Y OTRAS PRESTACIONES		RESPONSABLE:	
ACTIVIDADES			
RECONOCIMIENTO DE PRESTACIONES DE PAGO DIRECTO POR INCAPACIDAD TEMPORAL VIGILANCIA DE LOS RECONOCIMIENTOS EFECTUADOS EN RÉGIMEN DE PAGO DELEGADO VIGILANCIA DEL AGOTAMIENTO DE LOS PLAZOS DE ESTAS PREST. SEGUIMIENTO DE LA INCAPACIDAD TEMPORAL POR RÉGIMENES Y TIPOS DE PAGO (DIRECTO Y DELEGADO)			
OBJETIVOS			
CL	DENOMINACIÓN	Presupuesto 2015	EJECUCIÓN
01	CONSEGUIR UNA DURACIÓN MEDIA MÁXIMA, EN DÍAS, DE CADA PROCESO DE I.T.	36,50	37,47
02	NO SUPERAR UN PORCENTAJE DE PROCESOS DE IT RESPECTO A LOS AFILIADOS	1,45	1,34
03	CONSEGUIR UN GASTO DIRECTO MÁXIMO POR AFILIADO DE EUROS	134,81	52,90
04	CONSEGUIR UN NÚM. MEDIO MÁXIMO DE DÍAS INDEMNIZADOS POR CADA PROCESO INDEMNIZADO	60,22	62,91
05	CONSEGUIR UN GASTO DIRECTO MÁXIMO POR DÍA INDEMNIZADO DE EUROS	35,37	23,36
06	REALIZAR UN GASTO DIRECTO MÁXIMO POR PROCESO INDEMNIZADO CON ALTA EN EL PERÍODO DE EUROS	2.130,18	1.469,40
07	REALIZAR UN GASTO TOTAL MAXIMO POR AFILIADO DE EUROS	143,98	57,16
08	CONSEGUIR UN GASTO TOTAL MÁXIMO POR DÍA INDEMNIZADO DE EUROS	37,78	25,24
09	REALIZAR UN GASTO TOTAL MÁXIMO POR PROCESO INDEMNIZADO DE EUROS	2.275,18	1.587,66
MEDIOS HUMANOS Y FINANCIEROS			
CL	MEDIOS	Presupuesto 2015	EJECUCIÓN
10	NÚMERO DE PERSONAS EN MILES DE EUROS	87	83
11	Gastos de personal	2.819,94	1.352,72
12	Otros gastos de funcionamiento	1.253,54	492,89
13	TOTAL COSTE DE LOS SERVICIOS	4.073,48	1.845,61
14	Transferencias	69.190,22	27.291,23
15	Inversiones	72,39	47,48
16	TOTAL OPERACIONES NO FINANCIERAS	73.336,09	29.184,32
18	TOTAL GASTOS DEL PROGRAMA	73.336,09	29.184,32
INDICADORES PARA EL SEGUIMIENTO DE OBJETIVOS			
CL	DENOMINACIÓN	Presupuesto 2015	EJECUCIÓN
19	NUM. DE PROCESOS DE IT CUYA ALTA MÉDICA SE HAYA PRODUCIDO EN EL EJERCICIO	57.100	34.029
20	NUM. DE DÍAS DE BAJA RELATIVOS A PROCESOS CUYA ALTA MÉDICA SE HAYA PRODUCIDO EN EL EJERCICIO	2.084.150	1.275.104
21	NUM. DE PROCESOS EN LOS QUE EL ÚLTIMO DÍA DEL PERÍODO EL PACIENTE SE ENCUENTRA EN SITUACIÓN DE BAJA	5.600	6.867
22	POBLACIÓN PROTEGIDA EL ÚLTIMO DÍA DEL PERÍODO	386.303	512.993
23	POBLACIÓN MEDIA PROTEGIDA EN EL PERÍODO	443.921	433.504
24	GASTO DIRECTO GENERADO EN EL PERÍODO EN CONCEPTO I.T.(MILES DE EUROS) EXCL. EMPRESAS COLABORADORAS	59.842,79	22.931,51
25	NUMERO DE PROCESOS INICIADOS EN EL PERÍODO	58.200	34.489
60	NUM. DE PROCESOS INDEMNIZADOS CUYA ALTA SE HAYA PRODUCIDO EN EL PERÍODO	25.518	15.828
61	NUM. DE DÍAS INDEM.EN PERÍODO O ANT.DE LOS PROCESOS INDEM. CUYA ALTA SE HA PRODUCIDO EN EL PERÍODO	1.536.809	995.808
62	NUM. DE PROCESOS INDEMNIZADOS INICIADOS EN EL PERÍODO	29.682	16.577
63	NUM. DE DÍAS INDEMNIZADOS EN EL PERÍODO	1.691.874	981.844
64	NUM. DE PROCESOS INDEMNIZADOS INICIADOS POR CADA 1000 AFILIADOS	67	38
65	NUM. DE DÍAS INDEMNIZADOS POR CADA AFILIADO	3,81	2,26
66	GASTOS ASOCIADOS GENERADOS EN EL PERÍODO (SANITARIOS, DE ADMON Y OTROS GENERALES, EN MILES DE EUROS)	4.073,48	1.845,61
67	NUM. DE PROCESOS CESE DE ACTIVIDAD TRABAJADORES AUTONOMOS PRODUCIDOS EN EL PERIODO	150	10
68	NUM. DE PROCESOS CESE DE ACTIVIDAD TRABAJADORES AUTONOMOS QUE PREVALECN AL FINAL DEL PERIODO	30	7
69	DURACIÓN MEDIA DE LOS PROCESOS DE CESE DE ACTIVIDAD TRABAJADORES AUTONOMOS	150	258
70	NUM. TOTAL DE MENSUALIDADES CESE DE ACTIVIDAD ABONADAS EN EL PERIODO	600	73



183 MUTUA BALEAR

ÁREA 1 "PRESTACIONES ECONÓMICAS"

OBJETIVOS DEL PROGRAMA 1102 "INCAPACIDAD TEMPORAL Y OTRAS PRESTACIONES"

01 CONSEGUIR UNA DURACIÓN MEDIA MÁXIMA, EN DÍAS, DE CADA PROCESO DE I.T.

04 CONSEGUIR UN NÚM. MEDIO MÁXIMO DE DÍAS INDEMNIZADOS POR CADA PROCESO INDEMNIZADO

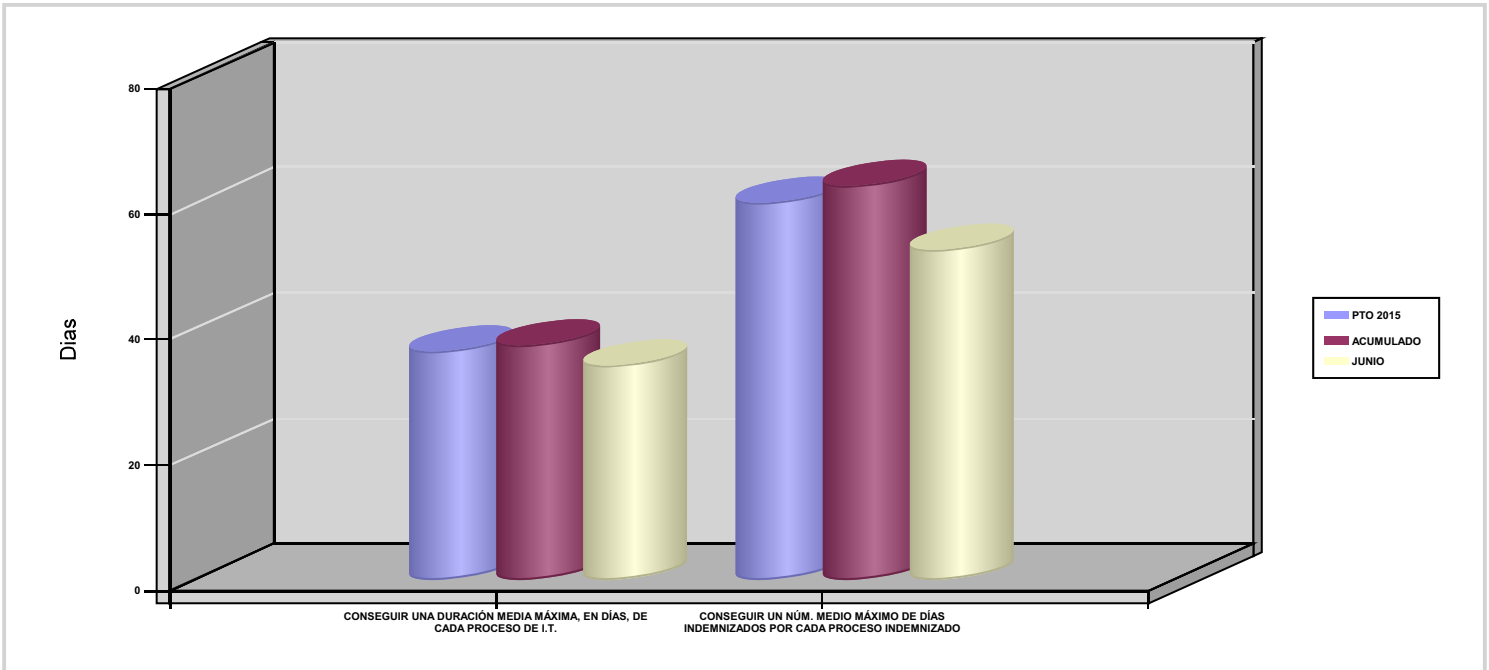

02 NO SUPERAR UN PORCENTAJE DE PROCESOS DE IT RESPECTO A LOS AFILIADOS

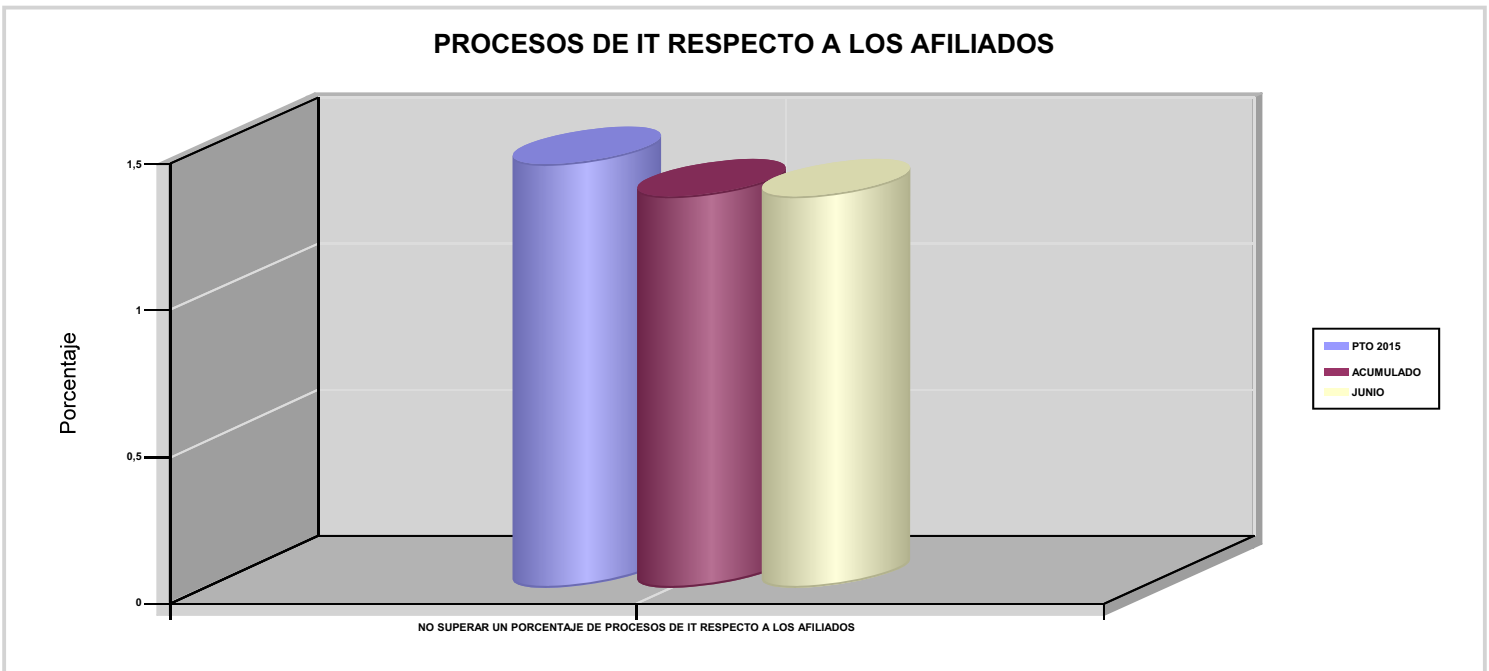



183 MUTUA BALEAR

ÁREA 1 "PRESTACIONES ECONÓMICAS"

OBJETIVOS DEL PROGRAMA 1102 "INCAPACIDAD TEMPORAL Y OTRAS PRESTACIONES"

03 CONSEGUIR UN GASTO DIRECTO MÁXIMO POR AFILIADO DE EUROS

05 CONSEGUIR UN GASTO DIRECTO MÁXIMO POR DÍA INDEMNIZADO DE EUROS

07 REALIZAR UN GASTO TOTAL MAXIMO POR AFILIADO DE EUROS

08 CONSEGUIR UN GASTO TOTAL MÁXIMO POR DÍA INDEMNIZADO DE EUROS

GASTO POR AFILIADO Y DÍA

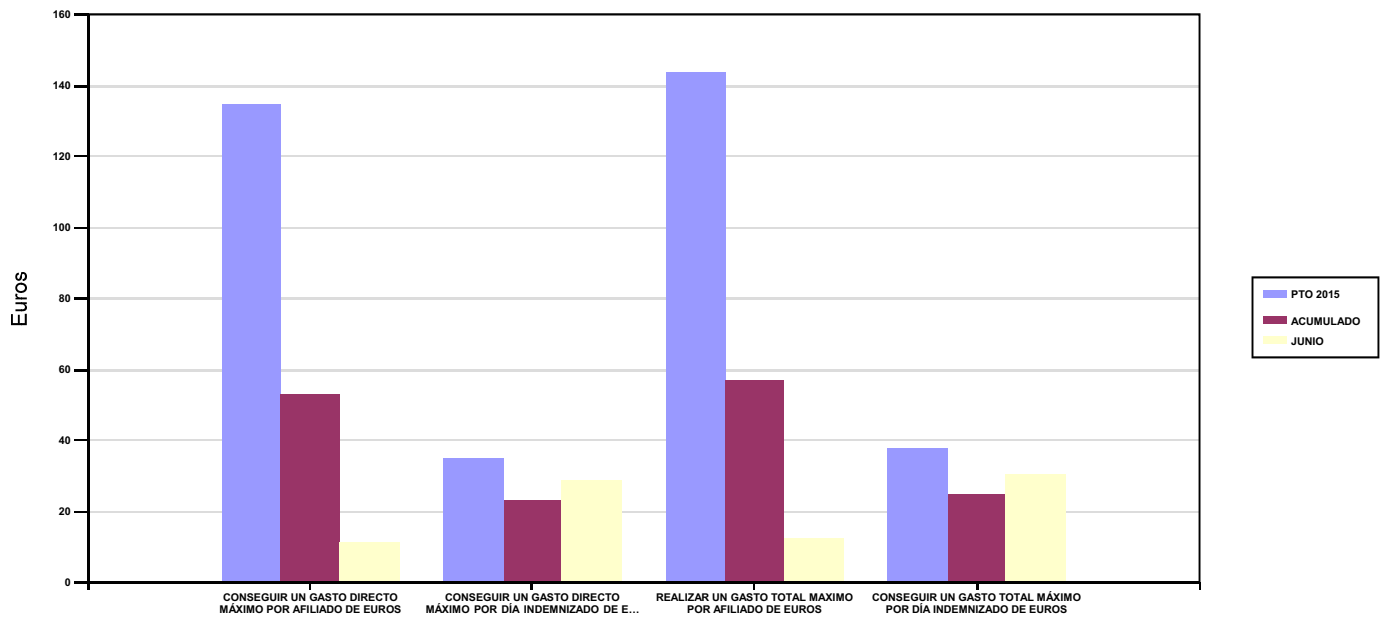

06 REALIZAR UN GASTO DIRECTO MÁXIMO POR PROCESO INDEMNIZADO CON ALTA EN EL PERÍODO DE EUROS

09 REALIZAR UN GASTO TOTAL MÁXIMO POR PROCESO INDEMNIZADO DE EUROS

COSTO MÁXIMO POR PROCESO

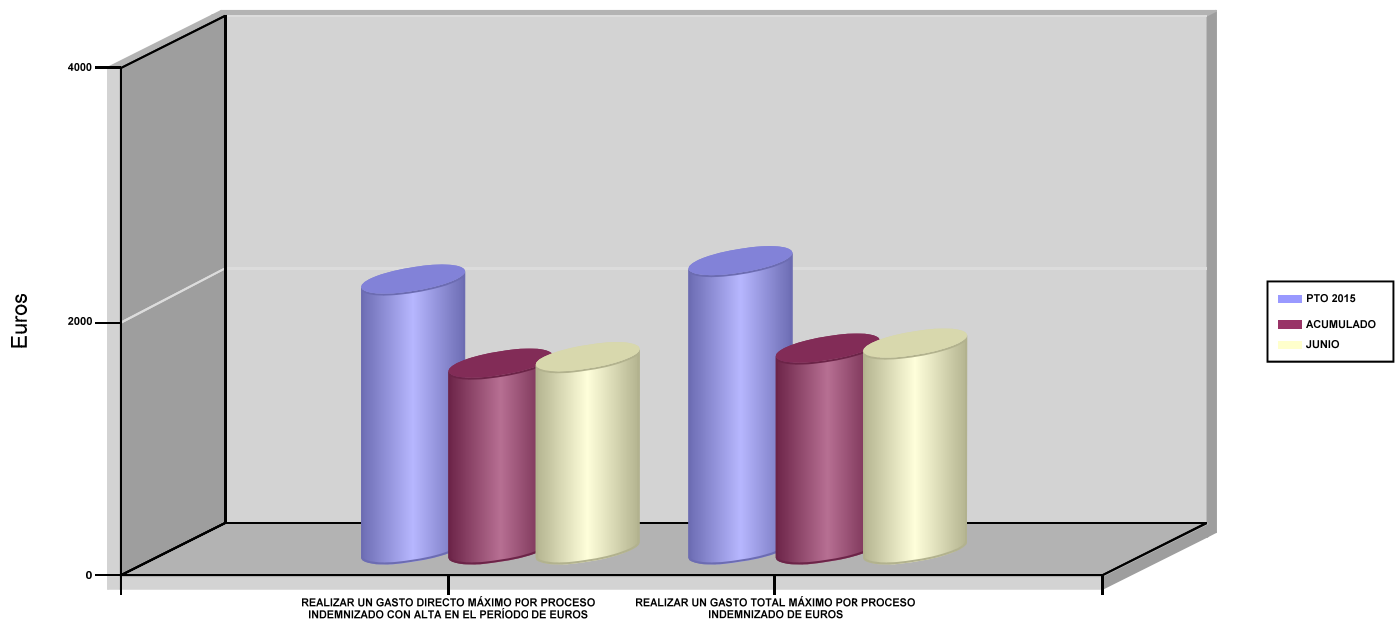



183 MUTUA BALEAR		Area 1	
		G.P 11	Programa 05
PROGRAMA : CAPITALES RENTA Y OTRAS COMPENSACIONES FINANCIERAS DE ACCIDENTES DE TRABAJO		RESPONSABLE:	
<b>ACTIVIDADES</b>			
RECONOCIMIENTO DE LOS DERECHOS A PRESTACIONES VITALICIAS Y TEMPORALES A BENEFICIARIOS DE INVALIDEZ MUERTE Y SUPERVIVENCIA DE ACCIDENTES DE TRABAJO CONTROL DE CÁLCULO DE LOS CAPITALES COSTE DE RENTA DE ACCIDENTES DE TRABAJO TRAMITACIÓN DE LOS EXPEDIENTES ANTE LOS ORGANISMOS CORRESPONDIENTES			
<b>OBJETIVOS</b>			
CL	DENOMINACIÓN	Presupuesto 2015	EJECUCIÓN
01	ATENDER UN NÚMERO DE SINIESTROS DE INVALIDEZ GENERADORES DE CAPITALES RENTA	100	31
02	ATENDER UN NÚMERO DE SINIESTROS POR MUERTE GENERADORES DE CAPITALES RENTA	16	3
<b>MEDIOS HUMANOS Y FINANCIEROS</b>			
CL	MEDIOS	Presupuesto 2015	EJECUCIÓN
EN MILES DE EUROS			
14	Transferencias	51.238,41	12.575,40
16	TOTAL OPERACIONES NO FINANCIERAS	51.238,41	12.575,40
18	TOTAL GASTOS DEL PROGRAMA	51.238,41	12.575,40
<b>INDICADORES PARA EL SEGUIMIENTO DE OBJETIVOS</b>			
CL	DENOMINACIÓN	Presupuesto 2015	EJECUCIÓN
19	IMPORTE DE LOS CAPITALES RENTA POR INVALIDEZ (EN MILES DE EUROS)	15.781,47	5.311,27
20	NÚMERO DE SINIESTROS GENERADOS DE CAPITALES RENTA POR INVALIDEZ	100	31
21	IMPORTE MEDIO DE LOS CAPITALES RENTA POR INVALIDEZ (EN EUROS)	157.814,70	171.331,29
22	IMPORTE DE LOS CAPITALES RENTA POR MUERTE ( EN MILES DE EUROS)	3.700	514
23	NÚMERO DE SINIESTROS DEVENGADOS DE CAPITALES RENTA POR MUERTE	16	3
24	IMPORTE MEDIO DE LOS CAPITALES RENTA POR MUERTE (EN EUROS)	231.250	171.333,33
25	POBLACIÓN LABORAL PROTEGIDA POR I.M.S. AL FINAL DEL PERÍODO	204.406	266.008





183 MUTUA BALEAR		Area 2	
		G.P 21	Programa 22
PROGRAMA : MEDICINA AMBULATORIA DE MUTUAS DE ACCIDENTES DE TRABAJO		RESPONSABLE:	
<b>ACTIVIDADES</b>			
GESTIÓN DE LA ASISTENCIA SANITARIA EN RÉGIMEN AMBULATORIO EN CENTROS PROPIOS DE LAS MUTUAS Y EN SUS CENTROS MANCOMUNADOS CONTROL DE LA ASISTENCIA SANITARIA PRESTADA CON MEDIOS AJENOS CREACIÓN, ADAPTA. Y MEJORA DE CENTROS PROPIOS DE LAS MUTUAS Y DE SUS CENTROS MANCOMUNADOS			
<b>OBJETIVOS</b>			
CL	DENOMINACIÓN	Presupuesto 2015	EJECUCIÓN
02	ATENDER UN PORCENTAJE DE PACIENTES CON MEDIOS PROPIOS	64,22	72,50
03	ATENDER UN NÚMERO DE PACIENTES	37.745	23.480
<b>MEDIOS HUMANOS Y FINANCIEROS</b>			
CL	MEDIOS	Presupuesto 2015	EJECUCIÓN
10	NÚMERO DE PERSONAS	188	188
	EN MILES DE EUROS		
11	Gastos de personal	6.364,57	3.185,26
12	Otros gastos de funcionamiento	6.290,78	2.596,78
13	TOTAL COSTE DE LOS SERVICIOS	12.655,35	5.782,04
14	Transferencias	785,93	343,67
15	Inversiones	310,24	108,03
16	TOTAL OPERACIONES NO FINANCIERAS	13.751,52	6.233,74
18	TOTAL GASTOS DEL PROGRAMA	13.751,52	6.233,74
<b>INDICADORES PARA EL SEGUIMIENTO DE OBJETIVOS</b>			
CL	DENOMINACIÓN	Presupuesto 2015	EJECUCIÓN
19	NÚMERO DE CONSULTAS NUEVAS CON MEDIOS PROPIOS	33.370	19.333
20	NÚMERO DE CONSULTAS SUCESIVAS CON MEDIOS PROPIOS	192.290	108.553
22	NÚMERO DE PACIENTES ATENDIDOS CON MEDIOS PROPIOS	37.745	23.480
23	NÚMERO DE PACIENTES ATENDIDOS CON MEDIOS AJENOS	21.033	8.907
28	POBLACIÓN LABORAL PROTEGIDA AL FINAL DEL PERÍODO POR I.T POR CONTINGENCIAS PROFESIONALES	204.679	265.999



183 MUTUA BALEAR

ÁREA 2 "ASISTENCIA SANITARIA"

OBJETIVOS DEL PROGRAMA 2122 "MEDICINA AMBULATORIA DE MUTUAS DE ACCIDENTES DE TRABAJO"

02 ATENDER UN PORCENTAJE DE PACIENTES CON MEDIOS PROPIOS

% PACIENTES ATENDIDOS CON MEDIOS PROPIOS

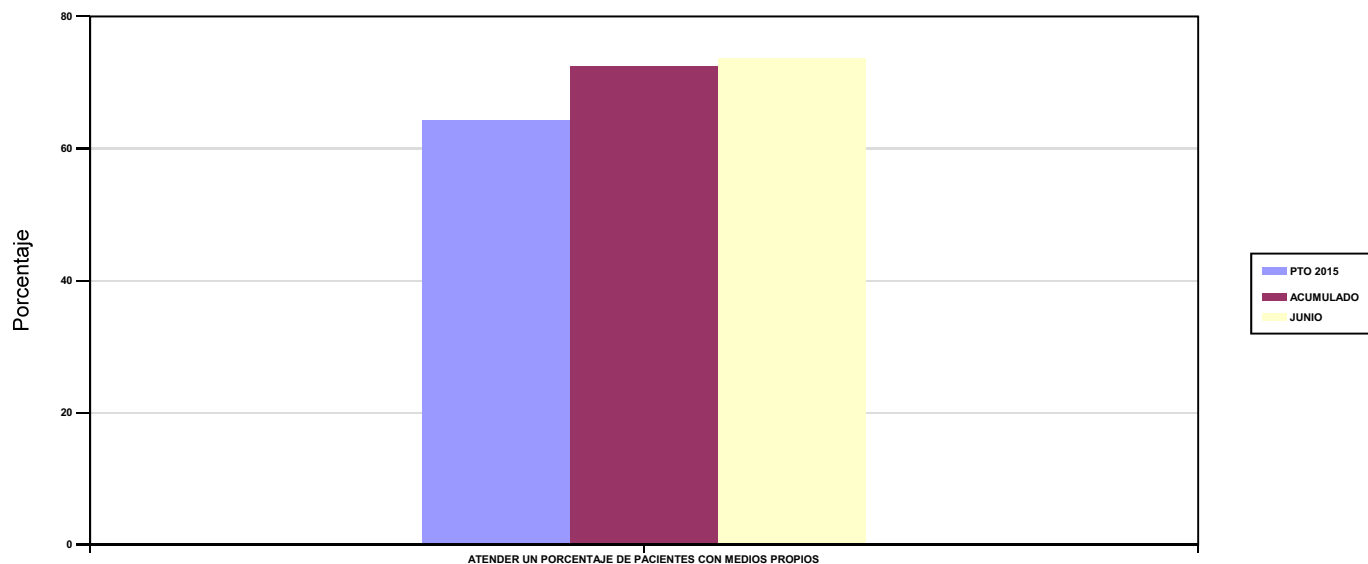

03 ATENDER UN NÚMERO DE PACIENTES

PACIENTES ATENDIDOS CON MEDIOS PROPIOS

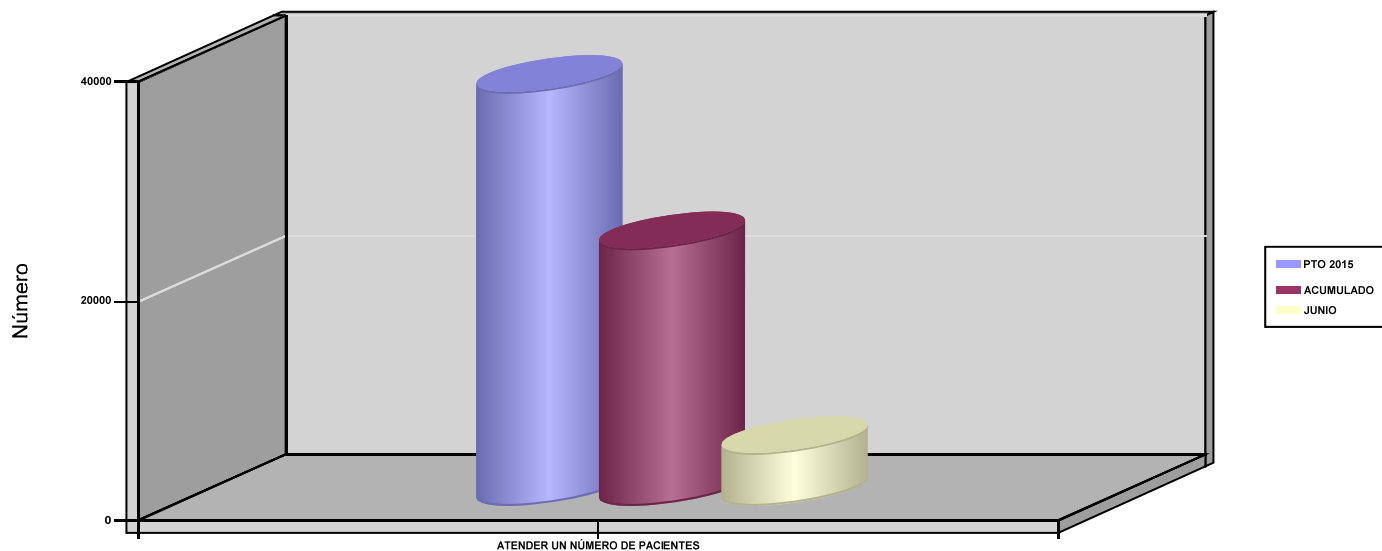



183 MUTUA BALEAR		Area 2	
		G.P 22	Programa 24
PROGRAMA : MEDICINA HOSPITALARIA DE MUTUAS DE ACCIDENTES DE TRABAJO		RESPONSABLE:	
<b>ACTIVIDADES</b>			
GESTIÓN DE LA ASISTENCIA SANITARIA EN RÉGIMEN HOSPITALARIO EN CENTROS PROPIOS DE LAS MUTUAS Y EN SUS CENTROS MANCOMUNADOS CONTROL DE LA ASISTENCIA SANITARIA HOSPITALARIA PRESTADA CON MEDIOS AJENOS CREACIÓN, ADAPTACIÓN Y MEJORA DE CENTROS PROPIOS DE LAS MUTUAS Y DE SUS CENTROS MANCOMUNADOS			
<b>OBJETIVOS</b>			
CL	DENOMINACIÓN	Presupuesto 2015	EJECUCIÓN
01	OBTENER UN PORCENTAJE DE OCUPACIÓN EN CENTROS PROPIOS	27,99	21,06
02	CONSEGUIR UNA ESTANCIA MEDIA EN CENTROS PROPIOS	2,29	2,80
03	CONSEGUIR UN COSTE MEDIO EN EUROS POR ESTANCIA EN CENTROS PROPIOS	1.256,50	1.210,06
04	CONSEGUIR UN COSTE MEDIO EN EUROS POR ESTANCIA EN CENTROS AJENOS	1.192,34	1.216,45
<b>MEDIOS HUMANOS Y FINANCIEROS</b>			
CL	MEDIOS	Presupuesto 2015	EJECUCIÓN
10	NÚMERO DE PERSONAS	64	65
	EN MILES DE EUROS		
11	Gastos de personal	2.156,66	1.130,34
12	Otros gastos de funcionamiento	3.782,90	1.872,17
13	TOTAL COSTE DE LOS SERVICIOS	5.939,56	3.002,51
14	Transferencias	124,63	55,05
15	Inversiones	40	15,04
16	TOTAL OPERACIONES NO FINANCIERAS	6.104,19	3.072,60
18	TOTAL GASTOS DEL PROGRAMA	6.104,19	3.072,60
<b>INDICADORES PARA EL SEGUIMIENTO DE OBJETIVOS</b>			
CL	DENOMINACIÓN	Presupuesto 2015	EJECUCIÓN
19	NÚMERO DE CAMAS DE CLINICA PROPIAS INSTALADAS	29	40
21	NÚMERO DE CAMAS DE REHABILITACIÓN PROPIAS INSTALADAS	11	0
22	NÚMERO TOTAL DE CAMAS HOSPITALARIAS PROPIAS INSTALADAS	40	40
23	NÚMERO DE ESTANCIAS PROPIAS CAUSADAS EN EL PERÍODO	2.963	1.525
24	NÚMERO DE ESTANCIAS PROPIAS POSIBLES EN EL PERÍODO	10.585	7.240
25	NÚMERO DE INGRESOS DEL PERÍODO EN CENTROS PROPIOS	1.295	544
26	COSTE ASISTENCIA HOSPITALARIA CON MEDIOS PROPIOS (EN MILES DE EUROS)	3.723	1.845,34
27	COSTE ASISTENCIA HOSPITALARIA CON MEDIOS AJENOS (EN MILES DE EUROS)	2.216,56	1.156,84
28	NÚMERO DE ACCIDENTADOS INGRESADOS EN CENTROS AJENOS	342	169
29	NÚMERO DE ESTANCIAS DE ACCIDENTADOS EN CENTROS AJENOS	1.859	951
30	DURACIÓN MEDIA EN DÍAS DE LOS PROCESOS DE INTERNAMIENTO EN CENTROS AJENOS	5,44	5,63



183 MUTUA BALEAR

ÁREA 2 "ASISTENCIA SANITARIA"

OBJETIVOS DEL PROGRAMA 2224 "MEDICINA HOSPITALARIA DE MUTUAS DE ACCIDENTES DE TRABAJO"

01 OBTENER UN PORCENTAJE DE OCUPACIÓN EN CENTROS PROPIOS

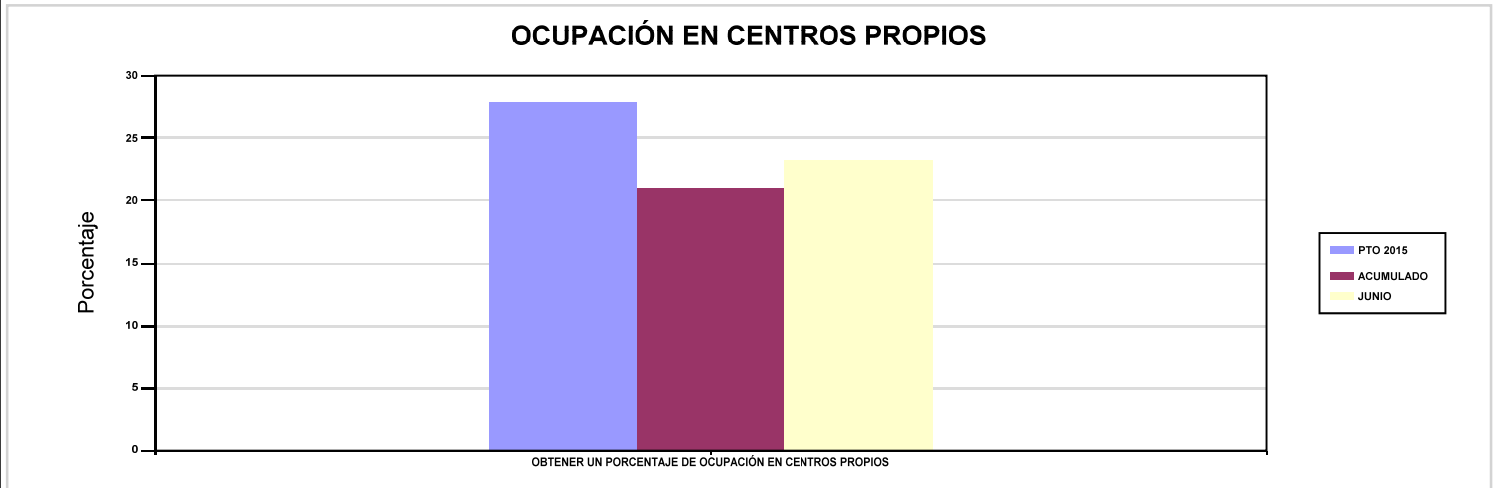

02 CONSEGUIR UNA ESTANCIA MEDIA EN CENTROS PROPIOS

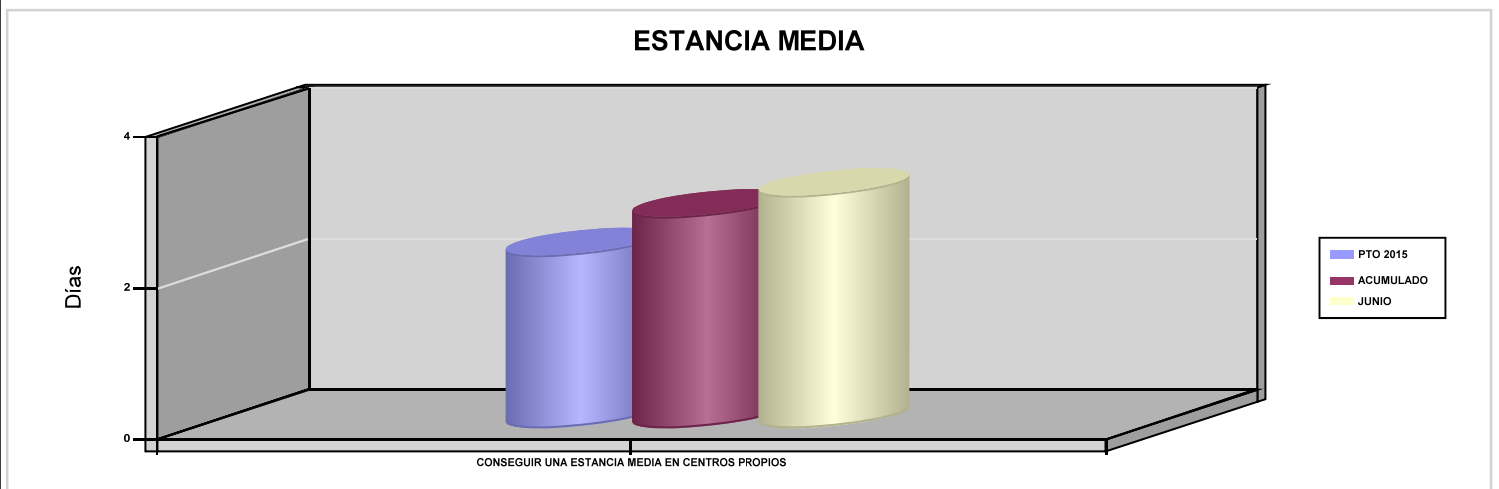

03 CONSEGUIR UN COSTE MEDIO EN EUROS POR ESTANCIA EN CENTROS PROPIOS

04 CONSEGUIR UN COSTE MEDIO EN EUROS POR ESTANCIA EN CENTROS AJENOS

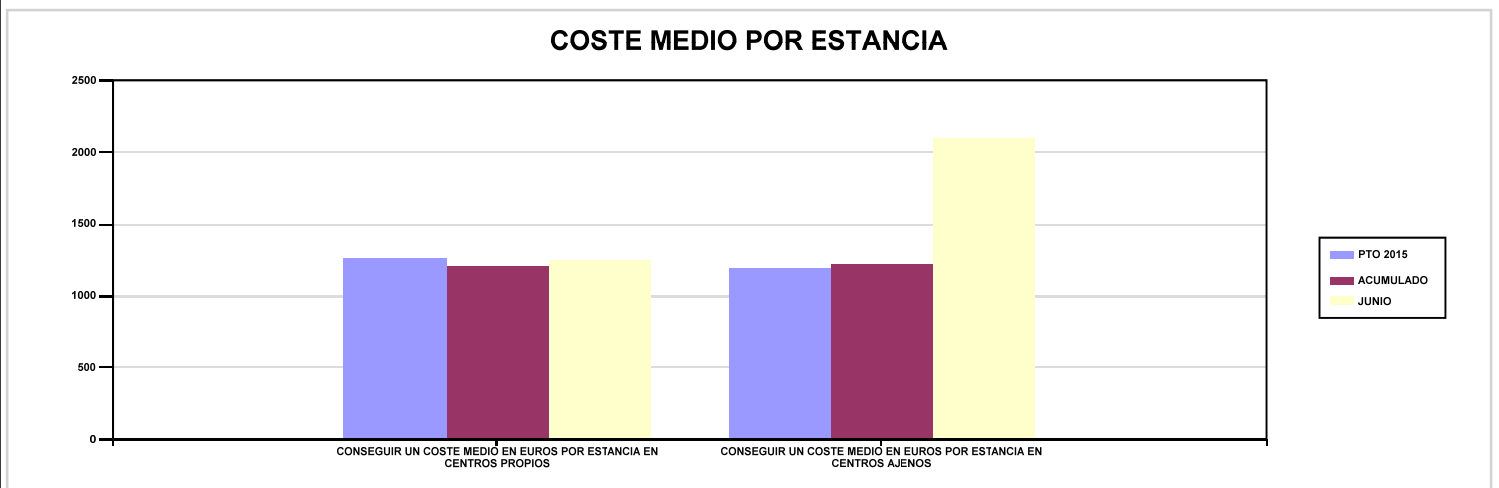



183 MUTUA BALEAR		Area 3	
		G.P 34	Programa 36
PROGRAMA : HIGIENE Y SEGURIDAD EN EL TRABAJO		RESPONSABLE:	
<b>ACTIVIDADES</b>			
ASESORAMIENTO SOBRE GESTIÓN DE RIESGOS INVESTIGACIÓN E INSPECCIÓN DE ACCIDENTES INFORMACIÓN Y DIVULGACIÓN ESTUDIOS DE PUESTOS Y CONDICIONES DE TRABAJO			
<b>OBJETIVOS</b>			
CL	DENOMINACIÓN	Presupuesto 2015	EJECUCIÓN
01	REALIZAR INVESTIGACIONES DE ACCIDENTES EN UN %	0,33	0,25
02	REALIZAR ESTUDIOS SOBRE SINIESTRALIDAD EN EMPRESAS EN NÚMERO	4.200	1.826
03	REALIZAR VISITAS DE ASESOR.Y ORIENTACIÓN A C.DE TRABAJO EN MATERIA DE SEGURIDAD E HIGIENE EN N°	1.300	612
05	MANTENER LA SINIESTRALIDAD SOBRE EL COLECTIVO PROTEGIDO EN UN %	13,65	5,01
08	REALIZAR ACTUACIONES DE ASESORAMIENTO EN NÚMERO	450	193
09	REALIZAR CAMPAÑAS DE DIVULGACIÓN EN NÚMERO	4	0
<b>MEDIOS HUMANOS Y FINANCIEROS</b>			
CL	MEDIOS	Presupuesto 2015	EJECUCIÓN
10	NÚMERO DE PERSONAS	9	8
	EN MILES DE EUROS		
11	Gastos de personal	308,64	138,22
12	Otros gastos de funcionamiento	137,79	37,83
13	TOTAL COSTE DE LOS SERVICIOS	446,43	176,05
15	Inversiones	6,60	3,28
16	TOTAL OPERACIONES NO FINANCIERAS	453,03	179,33
18	TOTAL GASTOS DEL PROGRAMA	453,03	179,33
<b>INDICADORES PARA EL SEGUIMIENTO DE OBJETIVOS</b>			
CL	DENOMINACIÓN	Presupuesto 2015	EJECUCIÓN
19	NÚMERO DE ACCIDENTES INVESTIGADOS	45	16
20	NÚMERO DE ACCIDENTES ACAECIDOS	13.800	6.364
21	NÚMERO DE ESTUDIOS DE SINIESTRALIDAD EN EMPRESAS REALIZADOS	4.200	1.826
22	NÚMERO DE VISITAS A CENTROS DE TRABAJO REALIZADAS	1.300	612
26	NÚMERO DE ACCIDENTADOS EN EL PERÍODO	27.900	13.330
27	POBLACIÓN LABORAL PROTEGIDA AL FINAL DEL PERÍODO POR I.M.S. POR CONTINGENCIAS PROFESIONALES	204.406	266.008
29	NUMERO DE ENFERMEDADES PROFESIONALES INVESTIGADAS	180	81
32	NÚMERO DE ACTUACIONES DE ASESORAMIENTO EN MATERIA PREVENTIVA REALIZADAS	450	193
33	NÚMERO DE CAMPAÑAS DE DIVULGACIÓN EN MATERIA PREVENTIVA REALIZADAS	4	0



183 MUTUA BALEAR		Area 4	
		G.P 43	Programa 64
PROGRAMA : ADMINISTRACIÓN DEL PATRIMONIO		RESPONSABLE:	
<b>ACTIVIDADES</b>			
GESTIONAR Y CONTROLAR LA SITUACIÓN Y VARIACIÓN FINANCIERA Y PATRIMONIAL			
<b>OBJETIVOS</b>			
CL	DENOMINACIÓN	Presupuesto 2015	EJECUCIÓN
02	OBTENER UN % DE RENTABILIDAD MEDIA DE LA CARTERA DE VALORES	3,02	11,92
09	OBTENER UN % DE EXCEDENTE DE GESTIÓN SOBRE CUOTAS	19,88	-39,95
<b>MEDIOS HUMANOS Y FINANCIEROS</b>			
CL	MEDIOS	Presupuesto 2015	EJECUCIÓN
EN MILES DE EUROS			
14	Transferencias	15.033,16	54.645,42
16	TOTAL OPERACIONES NO FINANCIERAS	15.033,16	54.645,42
17	TOTAL OPERACIONES FINANCIERAS	37.766,24	0
18	TOTAL GASTOS DEL PROGRAMA	52.799,40	54.645,42
<b>INDICADORES PARA EL SEGUIMIENTO DE OBJETIVOS</b>			
CL	DENOMINACIÓN	Presupuesto 2015	EJECUCIÓN
24	IMPORTE MEDIO DE LA CARTERA DE VALORES (EN MILES DE EUROS)	100.228,99	40.891,97
25	RENDIMIENTO NETO EN EL PERÍODO DE LA CARTERA DE VALORES (EN MILES DE EUROS)	3.031,56	4.875,30
40	EXCEDENTE DE GESTIÓN EN EL PERÍODO (EN MILES DE EUROS)	35.609,88	-14.712,46
41	RECAUDACIÓN POR CUOTAS EN EL PERÍODO (EN MILES DE EUROS)	179.139,74	36.824,56



183 MUTUA BALEAR		Area 4	
		G.P 45	Programa 91
PROGRAMA : DIRECCIÓN Y SERVICIOS GENERALES		RESPONSABLE:	
<b>ACTIVIDADES</b>			
DIRIGIR, COORDINAR Y APOYAR LAS ACTIVIDADES DE LA ENTIDAD INSPECCIONAR LOS CENTROS Y SERVICIOS PROPIOS Y CONCERTADOS GESTIONAR Y COORDINAR LA POLÍTICA DE PERSONAL, SUMINISTROS Y MANTENIMIENTO ELABORAR Y GESTIONAR LOS PRESUPUESTOS			
<b>OBJETIVOS</b>			
CL	DENOMINACIÓN	Presupuesto 2015	EJECUCIÓN
01	CONSEGUIR QUE EL ABSENTISMO S/JORNADAS TOTALES NO EXCEDA EL %	3,28	5,09
08	CONSEGUIR QUE EL COSTE DE LOS SERVICIOS S/CUOTAS NO REBASE EL %	16,99	37,90
09	CONSEGUIR UN COSTE DE LOS SERVICIOS POR TRABAJADOR PROTEGIDO, EN EUROS	130,43	46,35
<b>MEDIOS HUMANOS Y FINANCIEROS</b>			
CL	MEDIOS	Presupuesto 2015	EJECUCIÓN
10	NÚMERO DE PERSONAS	107	102
	EN MILES DE EUROS		
11	Gastos de personal	4.271,60	2.086,38
12	Otros gastos de funcionamiento	3.048,03	1.062,85
13	TOTAL COSTE DE LOS SERVICIOS	7.319,63	3.149,23
14	Transferencias	552	4,78
15	Inversiones	85,23	35,26
16	TOTAL OPERACIONES NO FINANCIERAS	7.956,86	3.189,27
17	TOTAL OPERACIONES FINANCIERAS	902	48,68
18	TOTAL GASTOS DEL PROGRAMA	8.858,86	3.237,95
<b>INDICADORES PARA EL SEGUIMIENTO DE OBJETIVOS</b>			
CL	DENOMINACIÓN	Presupuesto 2015	EJECUCIÓN
25	NÚMERO DE JORNADAS LABORALES DE TODO EL PERSONAL DE LA ENTIDAD	101.465	59.923
26	NÚMERO DE JORNADAS LABORALES PERDIDAS DE TODO EL PERSONAL DE LA ENTIDAD	3.323	3.053
40	IMPORTE TOTAL DEL COSTE DE LOS SERVICIOS DE LA ENTIDAD (EN MILES DE EUROS)	30.434,45	13.955,45
41	RECAUDACIÓN POR CUOTAS (EN MILES DE EUROS)	179.139,74	36.824,56
42	POBLACIÓN LABORAL TOTAL PROTEGIDA AL FINAL DEL PERÍODO	233.333	301.088



183 MUTUA BALEAR

ÁREA 4 "TESORERÍA, INFORMÁTICA Y OTRAS"

OBJETIVOS DEL PROGRAMA 4364 "ADMINISTRACIÓN DEL PATRIMONIO"

02 OBTENER UN % DE RENTABILIDAD MEDIA DE LA CARTERA DE VALORES

09 OBTENER UN % DE EXCEDENTE DE GESTIÓN SOBRE CUOTAS

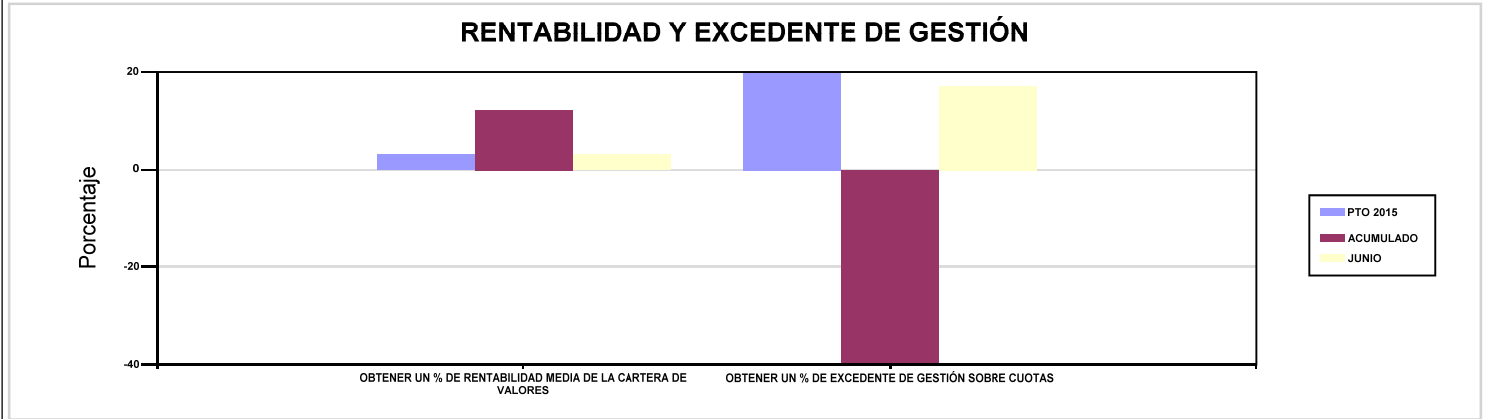

183 MUTUA BALEAR

ÁREA 4 "TESORERÍA, INFORMÁTICA Y OTRAS"

OBJETIVOS DEL PROGRAMA 4591 "DIRECCIÓN Y SERVICIOS GENERALES"

01 CONSEGUIR QUE EL ABSENTISMO S/JORNADAS TOTALES NO EXCEDA EL %

08 CONSEGUIR QUE EL COSTE DE LOS SERVICIOS S/CUOTAS NO REBASE EL %

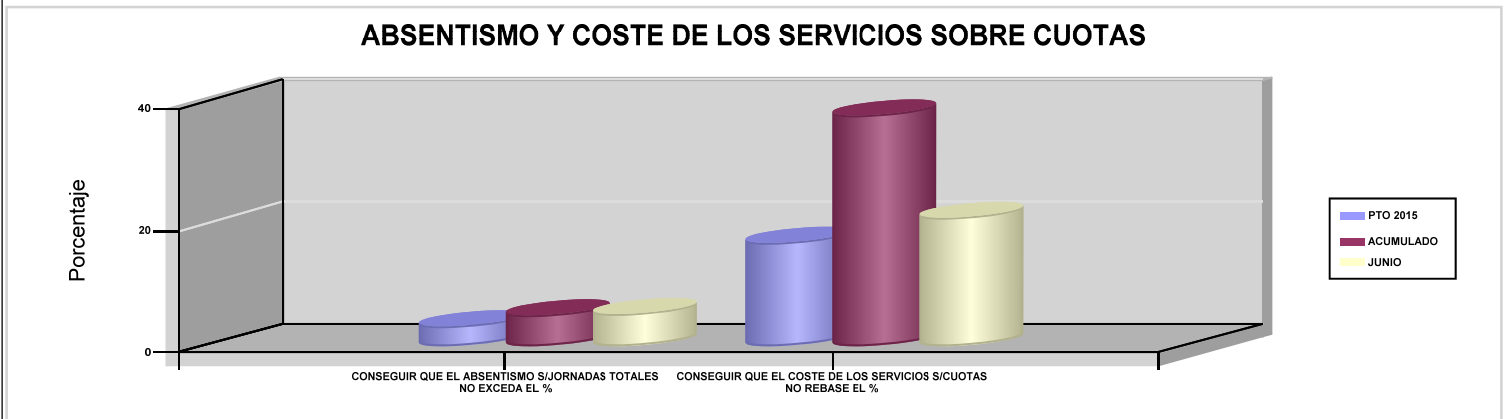

09 CONSEGUIR UN COSTE DE LOS SERVICIOS POR TRABAJADOR PROTEGIDO, EN EUROS

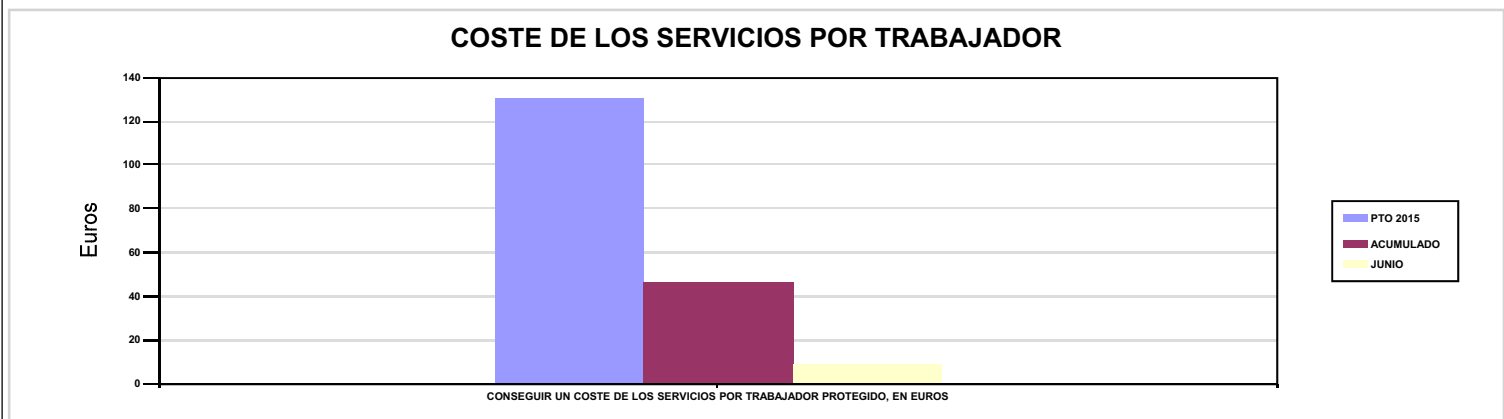





# 201 MUTUA GALLEGA DE A.T.





201 MUTUA GALLEGA DE A.T.		Area 1	
		G.P 11	Programa 02
PROGRAMA : INCAPACIDAD TEMPORAL Y OTRAS PRESTACIONES		RESPONSABLE:	
ACTIVIDADES			
RECONOCIMIENTO DE PRESTACIONES DE PAGO DIRECTO POR INCAPACIDAD TEMPORAL VIGILANCIA DE LOS RECONOCIMIENTOS EFECTUADOS EN RÉGIMEN DE PAGO DELEGADO VIGILANCIA DEL AGOTAMIENTO DE LOS PLAZOS DE ESTAS PREST. SEGUIMIENTO DE LA INCAPACIDAD TEMPORAL POR RÉGIMENES Y TIPOS DE PAGO (DIRECTO Y DELEGADO)			
OBJETIVOS			
CL	DENOMINACIÓN	Presupuesto 2015	EJECUCIÓN
01	CONSEGUIR UNA DURACIÓN MEDIA MÁXIMA, EN DÍAS, DE CADA PROCESO DE I.T.	61,46	63,40
02	NO SUPERAR UN PORCENTAJE DE PROCESOS DE IT RESPECTO A LOS AFILIADOS	1,50	1,55
03	CONSEGUIR UN GASTO DIRECTO MÁXIMO POR AFILIADO DE EUROS	139,22	60,15
04	CONSEGUIR UN NÚM. MEDIO MÁXIMO DE DÍAS INDEMNIZADOS POR CADA PROCESO INDEMNIZADO	75,83	80,16
05	CONSEGUIR UN GASTO DIRECTO MÁXIMO POR DÍA INDEMNIZADO DE EUROS	30,10	22,91
06	REALIZAR UN GASTO DIRECTO MÁXIMO POR PROCESO INDEMNIZADO CON ALTA EN EL PERÍODO DE EUROS	2.282,69	1.836,55
07	REALIZAR UN GASTO TOTAL MAXIMO POR AFILIADO DE EUROS	142,96	62,01
08	CONSEGUIR UN GASTO TOTAL MÁXIMO POR DÍA INDEMNIZADO DE EUROS	30,91	23,62
09	REALIZAR UN GASTO TOTAL MÁXIMO POR PROCESO INDEMNIZADO DE EUROS	2.343,92	1.893,53
MEDIOS HUMANOS Y FINANCIEROS			
CL	MEDIOS	Presupuesto 2015	EJECUCIÓN
10	NÚMERO DE PERSONAS EN MILES DE EUROS	18	18
11	Gastos de personal	870,39	453,01
12	Otros gastos de funcionamiento	563	266,55
13	TOTAL COSTE DE LOS SERVICIOS	1.433,39	719,56
14	Transferencias	58.158,90	26.093,10
16	TOTAL OPERACIONES NO FINANCIERAS	59.592,29	26.812,66
18	TOTAL GASTOS DEL PROGRAMA	59.592,29	26.812,66
INDICADORES PARA EL SEGUIMIENTO DE OBJETIVOS			
CL	DENOMINACIÓN	Presupuesto 2015	EJECUCIÓN
19	NUM. DE PROCESOS DE IT CUYA ALTA MÉDICA SE HAYA PRODUCIDO EN EL EJERCICIO	33.491	18.679
20	NUM. DE DÍAS DE BAJA RELATIVOS A PROCESOS CUYA ALTA MÉDICA SE HAYA PRODUCIDO EN EL EJERCICIO	2.058.335	1.184.283
21	NUM. DE PROCESOS EN LOS QUE EL ÚLTIMO DÍA DEL PERÍODO EL PACIENTE SE ENCUENTRA EN SITUACIÓN DE BAJA	5.684	6.021
22	POBLACIÓN PROTEGIDA EL ÚLTIMO DÍA DEL PERÍODO	378.826	388.861
23	POBLACIÓN MEDIA PROTEGIDA EN EL PERÍODO	383.806	385.578,67
24	GASTO DIRECTO GENERADO EN EL PERÍODO EN CONCEPTO I.T.(MILES DE EUROS) EXCL. EMPRESAS COLABORADORAS	53.435,14	23.191,42
25	NUMERO DE PROCESOS INICIADOS EN EL PERÍODO	29.503	17.518
60	NUM. DE PROCESOS INDEMNIZADOS CUYA ALTA SE HAYA PRODUCIDO EN EL PERÍODO	24.071	13.050
61	NUM. DE DÍAS INDEM.EN PERÍODO O ANT.DE LOS PROCESOS INDEM. CUYA ALTA SE HA PRODUCIDO EN EL PERÍODO	1.825.378	1.046.089
62	NUM. DE PROCESOS INDEMNIZADOS INICIADOS EN EL PERÍODO	20.482	12.053
63	NUM. DE DÍAS INDEMNIZADOS EN EL PERÍODO	1.775.166	1.012.238
64	NUM. DE PROCESOS INDEMNIZADOS INICIADOS POR CADA 1000 AFILIADOS	53	31
65	NUM. DE DÍAS INDEMNIZADOS POR CADA AFILIADO	4,63	2,63
66	GASTOS ASOCIADOS GENERADOS EN EL PERÍODO (SANITARIOS, DE ADMON Y OTROS GENERALES, EN MILES DE EUROS)	1.433,39	719,57
67	NUM. DE PROCESOS CESE DE ACTIVIDAD TRABAJADORES AUTONOMOS PRODUCIDOS EN EL PERIODO	345	108
68	NUM. DE PROCESOS CESE DE ACTIVIDAD TRABAJADORES AUTONOMOS QUE PREVALECEN AL FINAL DEL PERIODO	14	22
69	DURACIÓN MEDIA DE LOS PROCESOS DE CESE DE ACTIVIDAD TRABAJADORES AUTONOMOS	5	10
70	NUM. TOTAL DE MENSUALIDADES CESE DE ACTIVIDAD ABONADAS EN EL PERIODO	1.725	177



201 MUTUA GALLEGA DE A.T.

ÁREA 1 "PRESTACIONES ECONÓMICAS"

OBJETIVOS DEL PROGRAMA 1102 "INCAPACIDAD TEMPORAL Y OTRAS PRESTACIONES"

01 CONSEGUIR UNA DURACIÓN MEDIA MÁXIMA, EN DÍAS, DE CADA PROCESO DE I.T.

04 CONSEGUIR UN NÚM. MEDIO MÁXIMO DE DÍAS INDEMNIZADOS POR CADA PROCESO INDEMNIZADO

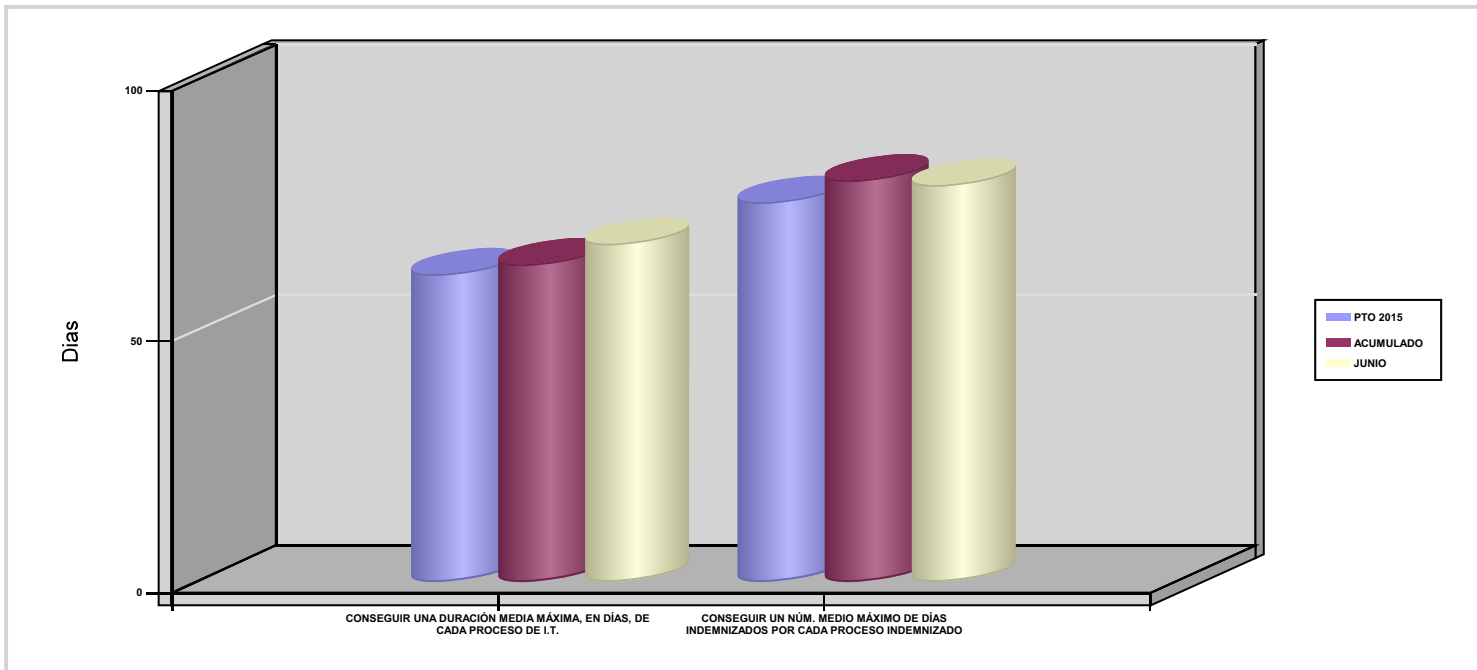

02 NO SUPERAR UN PORCENTAJE DE PROCESOS DE IT RESPECTO A LOS AFILIADOS

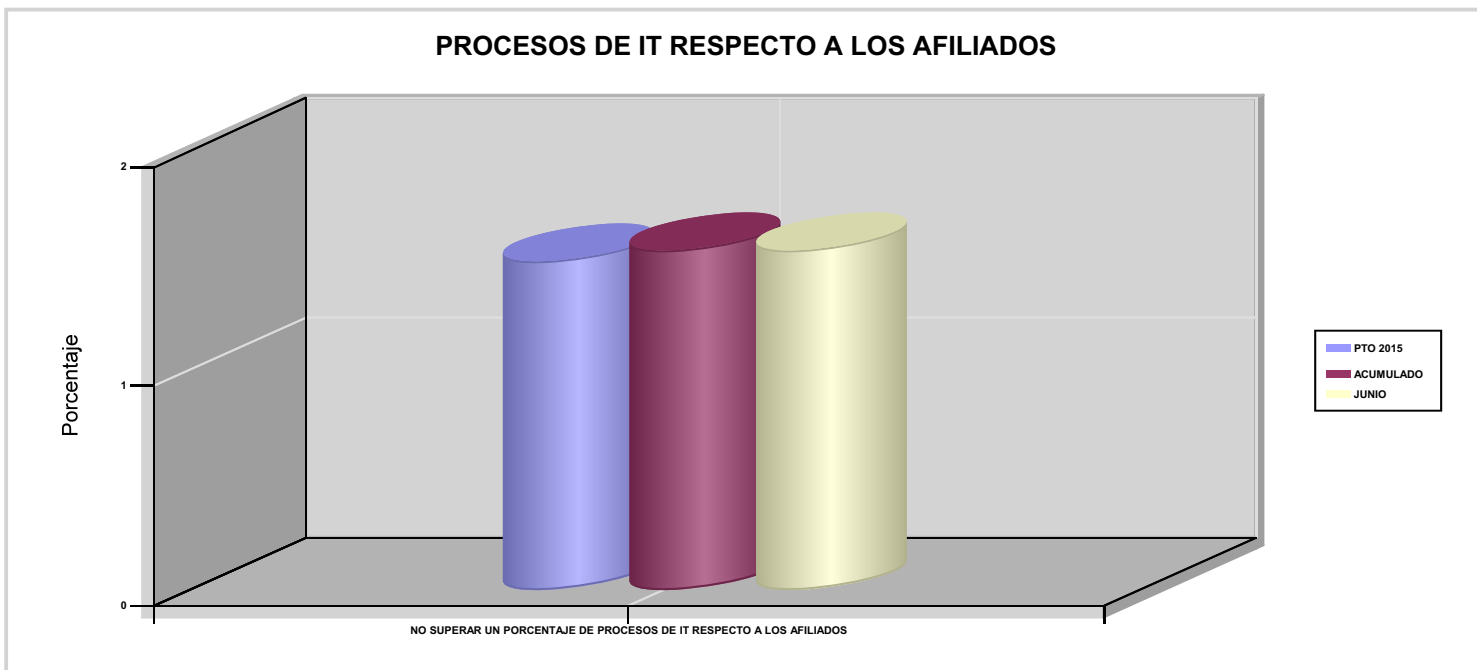



201 MUTUA GALLEGA DE A.T.

ÁREA 1 "PRESTACIONES ECONÓMICAS"

OBJETIVOS DEL PROGRAMA 1102 "INCAPACIDAD TEMPORAL Y OTRAS PRESTACIONES"

03 CONSEGUIR UN GASTO DIRECTO MÁXIMO POR AFILIADO DE EUROS

05 CONSEGUIR UN GASTO DIRECTO MÁXIMO POR DÍA INDEMNIZADO DE EUROS

07 REALIZAR UN GASTO TOTAL MAXIMO POR AFILIADO DE EUROS

08 CONSEGUIR UN GASTO TOTAL MÁXIMO POR DÍA INDEMNIZADO DE EUROS

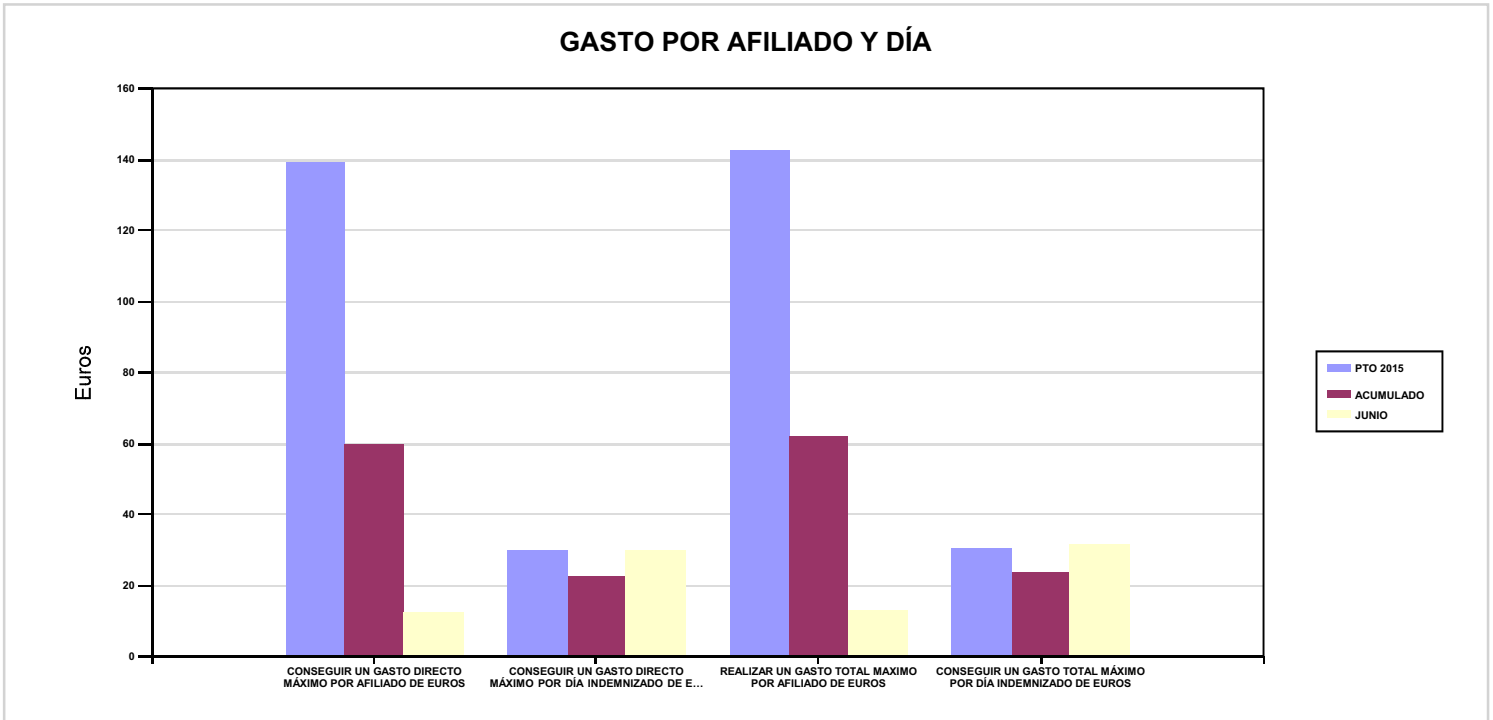

06 REALIZAR UN GASTO DIRECTO MÁXIMO POR PROCESO INDEMNIZADO CON ALTA EN EL PERÍODO DE EUROS

09 REALIZAR UN GASTO TOTAL MÁXIMO POR PROCESO INDEMNIZADO DE EUROS

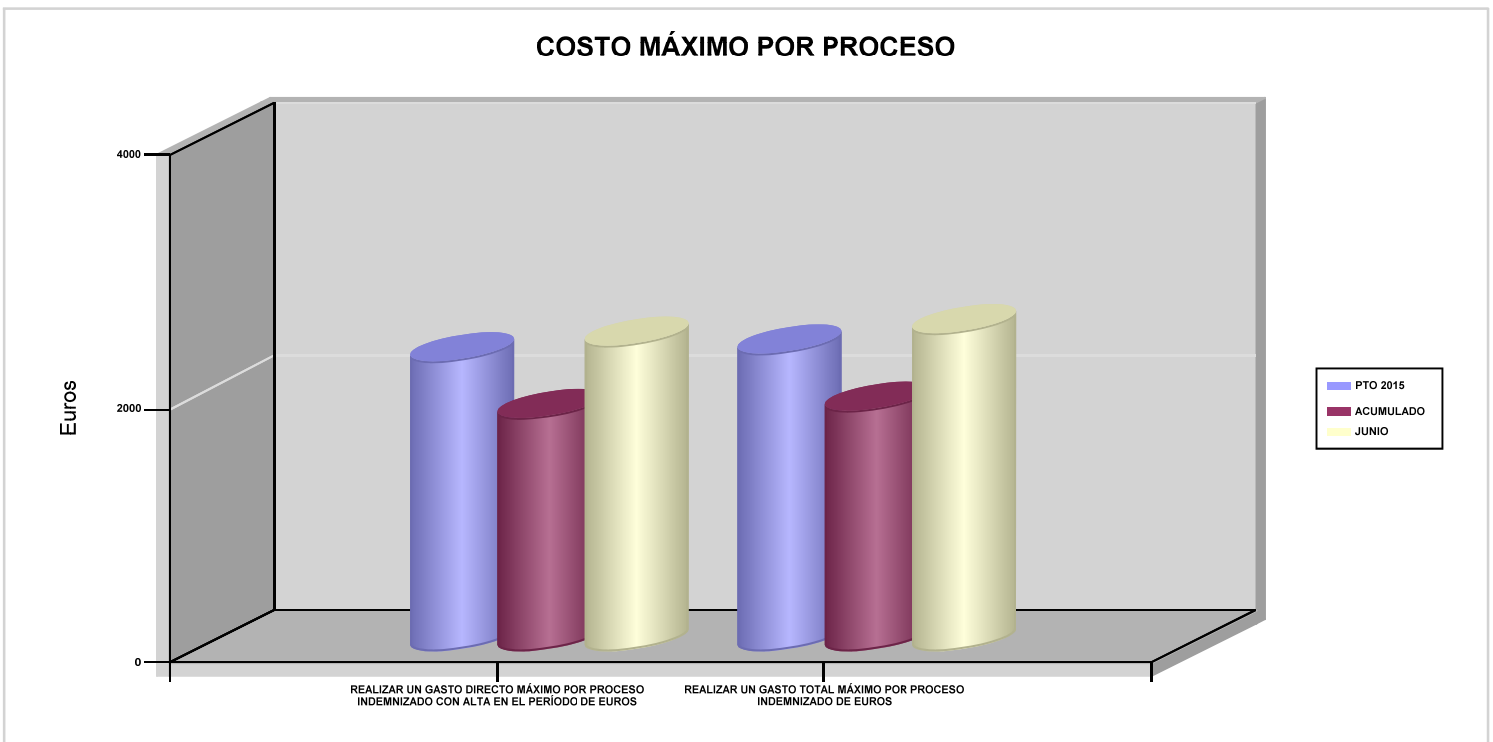



201 MUTUA GALLEGA DE A.T.		Area 1	
		G.P 11	Programa 05
PROGRAMA : CAPITALES RENTA Y OTRAS COMPENSACIONES FINANCIERAS DE ACCIDENTES DE TRABAJO		RESPONSABLE:	
<b>ACTIVIDADES</b>			
RECONOCIMIENTO DE LOS DERECHOS A PRESTACIONES VITALICIAS Y TEMPORALES A BENEFICIARIOS DE INVALIDEZ MUERTE Y SUPERVIVENCIA DE ACCIDENTES DE TRABAJO CONTROL DE CÁLCULO DE LOS CAPITALES COSTE DE RENTA DE ACCIDENTES DE TRABAJO TRAMITACIÓN DE LOS EXPEDIENTES ANTE LOS ORGANISMOS CORRESPONDIENTES			
<b>OBJETIVOS</b>			
CL	DENOMINACIÓN	Presupuesto 2015	EJECUCIÓN
01	ATENDER UN NÚMERO DE SINIESTROS DE INVALIDEZ GENERADORES DE CAPITALES RENTA	116	61
02	ATENDER UN NÚMERO DE SINIESTROS POR MUERTE GENERADORES DE CAPITALES RENTA	34	14
<b>MEDIOS HUMANOS Y FINANCIEROS</b>			
CL	MEDIOS	Presupuesto 2015	EJECUCIÓN
EN MILES DE EUROS			
14	Transferencias	60.046,34	20.241,64
16	TOTAL OPERACIONES NO FINANCIERAS	60.046,34	20.241,64
18	TOTAL GASTOS DEL PROGRAMA	60.046,34	20.241,64
<b>INDICADORES PARA EL SEGUIMIENTO DE OBJETIVOS</b>			
CL	DENOMINACIÓN	Presupuesto 2015	EJECUCIÓN
19	IMPORTE DE LOS CAPITALES RENTA POR INVALIDEZ (EN MILES DE EUROS)	24.274,56	12.000,79
20	NÚMERO DE SINIESTROS GENERADOS DE CAPITALES RENTA POR INVALIDEZ	116	61
21	IMPORTE MEDIO DE LOS CAPITALES RENTA POR INVALIDEZ (EN EUROS)	209.263,45	196.734,26
22	IMPORTE DE LOS CAPITALES RENTA POR MUERTE ( EN MILES DE EUROS)	5.500	1.874,14
23	NÚMERO DE SINIESTROS DEVENGADOS DE CAPITALES RENTA POR MUERTE	34	14
24	IMPORTE MEDIO DE LOS CAPITALES RENTA POR MUERTE (EN EUROS)	161.764,71	133.867,14
25	POBLACIÓN LABORAL PROTEGIDA POR I.M.S. AL FINAL DEL PERÍODO	202.876	207.291



201 MUTUA GALLEGA DE A.T.		Area 2	
		G.P 21	Programa 22
PROGRAMA : MEDICINA AMBULATORIA DE MUTUAS DE ACCIDENTES DE TRABAJO		RESPONSABLE:	
<b>ACTIVIDADES</b>			
GESTIÓN DE LA ASISTENCIA SANITARIA EN RÉGIMEN AMBULATORIO EN CENTROS PROPIOS DE LAS MUTUAS Y EN SUS CENTROS MANCOMUNADOS CONTROL DE LA ASISTENCIA SANITARIA PRESTADA CON MEDIOS AJENOS CREACIÓN, ADAPTA. Y MEJORA DE CENTROS PROPIOS DE LAS MUTUAS Y DE SUS CENTROS MANCOMUNADOS			
<b>OBJETIVOS</b>			
CL	DENOMINACIÓN	Presupuesto 2015	EJECUCIÓN
02	ATENDER UN PORCENTAJE DE PACIENTES CON MEDIOS PROPIOS	65,85	66,31
03	ATENDER UN NÚMERO DE PACIENTES	28.194	15.603
<b>MEDIOS HUMANOS Y FINANCIEROS</b>			
CL	MEDIOS	Presupuesto 2015	EJECUCIÓN
10	NÚMERO DE PERSONAS	110	113
	EN MILES DE EUROS		
11	Gastos de personal	4.049,96	2.523,43
12	Otros gastos de funcionamiento	5.028,50	2.424,75
13	TOTAL COSTE DE LOS SERVICIOS	9.078,46	4.948,18
14	Transferencias	1.868,30	794,79
15	Inversiones	147	21,77
16	TOTAL OPERACIONES NO FINANCIERAS	11.093,76	5.764,74
18	TOTAL GASTOS DEL PROGRAMA	11.093,76	5.764,74
<b>INDICADORES PARA EL SEGUIMIENTO DE OBJETIVOS</b>			
CL	DENOMINACIÓN	Presupuesto 2015	EJECUCIÓN
19	NÚMERO DE CONSULTAS NUEVAS CON MEDIOS PROPIOS	11.067	5.811
20	NÚMERO DE CONSULTAS SUCESIVAS CON MEDIOS PROPIOS	43.382	22.833
22	NÚMERO DE PACIENTES ATENDIDOS CON MEDIOS PROPIOS	28.194	15.603
23	NÚMERO DE PACIENTES ATENDIDOS CON MEDIOS AJENOS	14.622	7.928
28	POBLACIÓN LABORAL PROTEGIDA AL FINAL DEL PERÍODO POR I.T POR CONTINGENCIAS PROFESIONALES	202.876	207.291



201 MUTUA GALLEGA DE A.T.

ÁREA 2 "ASISTENCIA SANITARIA"

OBJETIVOS DEL PROGRAMA 2122 "MEDICINA AMBULATORIA DE MUTUAS DE ACCIDENTES DE TRABAJO"

02 ATENDER UN PORCENTAJE DE PACIENTES CON MEDIOS PROPIOS

% PACIENTES ATENDIDOS CON MEDIOS PROPIOS

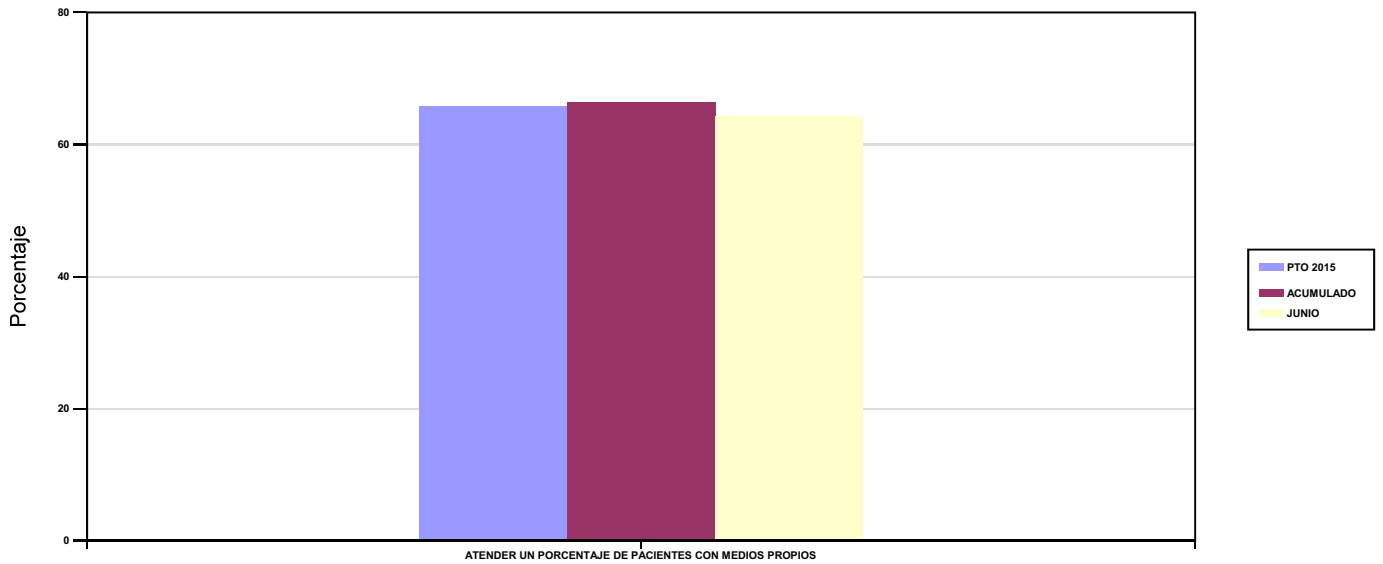

03 ATENDER UN NÚMERO DE PACIENTES

PACIENTES ATENDIDOS CON MEDIOS PROPIOS

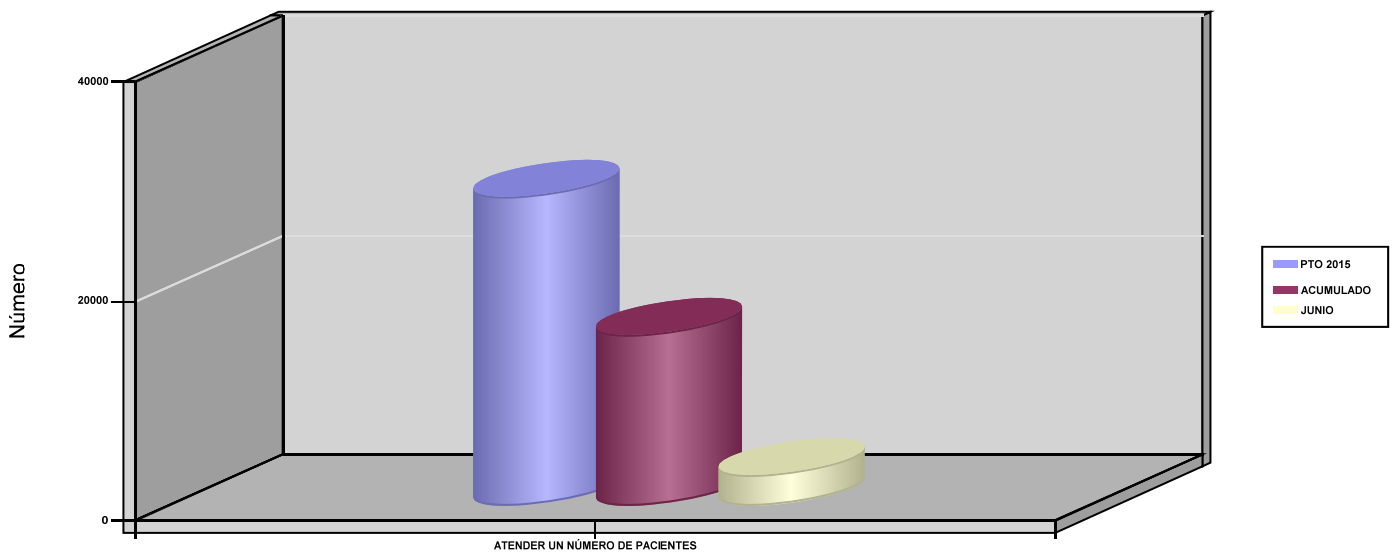



201 MUTUA GALLEGA DE A.T.		Area 2	
		G.P 22	Programa 24
PROGRAMA : MEDICINA HOSPITALARIA DE MUTUAS DE ACCIDENTES DE TRABAJO		RESPONSABLE:	
<b>ACTIVIDADES</b>			
GESTIÓN DE LA ASISTENCIA SANITARIA EN RÉGIMEN HOSPITALARIO EN CENTROS PROPIOS DE LAS MUTUAS Y EN SUS CENTROS MANCOMUNADOS CONTROL DE LA ASISTENCIA SANITARIA HOSPITALARIA PRESTADA CON MEDIOS AJENOS CREACIÓN, ADAPTACIÓN Y MEJORA DE CENTROS PROPIOS DE LAS MUTUAS Y DE SUS CENTROS MANCOMUNADOS			
<b>OBJETIVOS</b>			
CL	DENOMINACIÓN	Presupuesto 2015	EJECUCIÓN
04	CONSEGUIR UN COSTE MEDIO EN EUROS POR ESTANCIA EN CENTROS AJENOS	1.228,17	1.079,67
<b>MEDIOS HUMANOS Y FINANCIEROS</b>			
CL	MEDIOS	Presupuesto 2015	EJECUCIÓN
	EN MILES DE EUROS		
12	Otros gastos de funcionamiento	6.145,75	3.220,67
13	TOTAL COSTE DE LOS SERVICIOS	6.145,75	3.220,67
14	Transferencias	300	129,06
16	TOTAL OPERACIONES NO FINANCIERAS	6.445,75	3.349,73
18	TOTAL GASTOS DEL PROGRAMA	6.445,75	3.349,73
<b>INDICADORES PARA EL SEGUIMIENTO DE OBJETIVOS</b>			
CL	DENOMINACIÓN	Presupuesto 2015	EJECUCIÓN
27	COSTE ASISTENCIA HOSPITALARIA CON MEDIOS AJENOS (EN MILES DE EUROS)	6.145,75	3.220,66
28	NÚMERO DE ACCIDENTADOS INGRESADOS EN CENTROS AJENOS	910	487
29	NÚMERO DE ESTANCIAS DE ACCIDENTADOS EN CENTROS AJENOS	5.004	2.983
30	DURACIÓN MEDIA EN DÍAS DE LOS PROCESOS DE INTERNAMIENTO EN CENTROS AJENOS	5,50	6,13





201 MUTUA GALLEGA DE A.T.

ÁREA 2 "ASISTENCIA SANITARIA"

OBJETIVOS DEL PROGRAMA 2224 "MEDICINA HOSPITALARIA DE MUTUAS DE ACCIDENTES DE TRABAJO"

01 OBTENER UN PORCENTAJE DE OCUPACIÓN EN CENTROS PROPIOS

OCUPACIÓN EN CENTROS PROPIOS

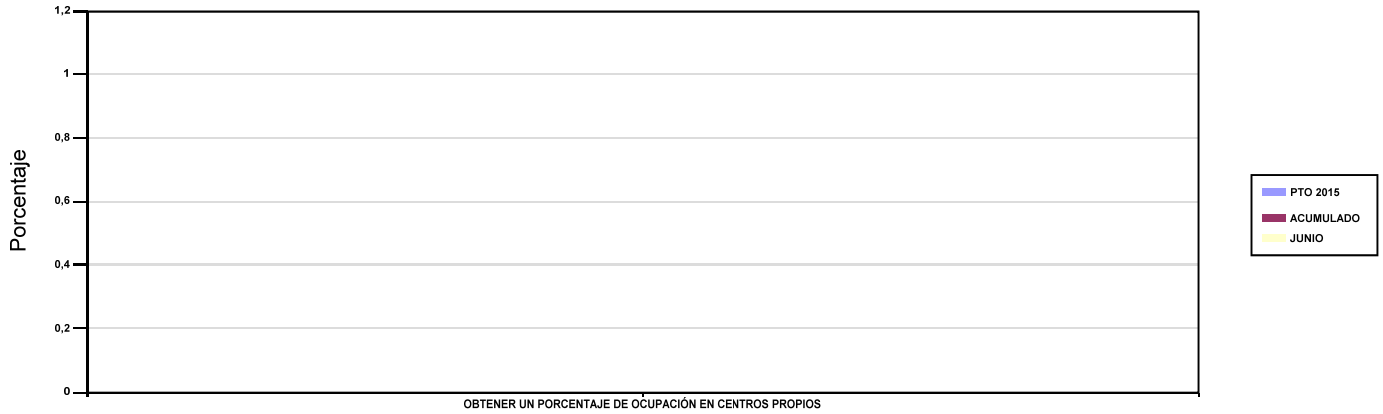

02 CONSEGUIR UNA ESTANCIA MEDIA EN CENTROS PROPIOS

ESTANCIA MEDIA

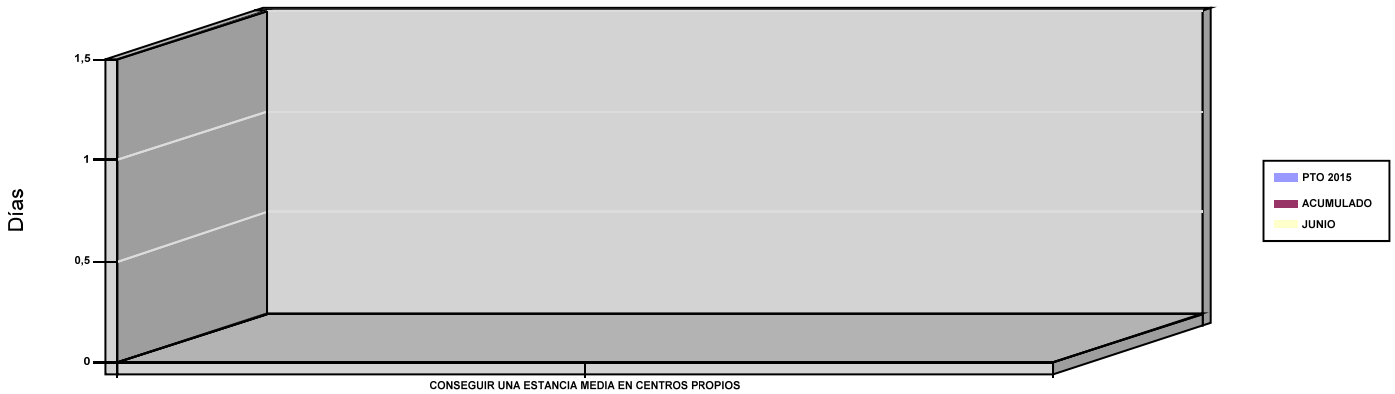

03 CONSEGUIR UN COSTE MEDIO EN EUROS POR ESTANCIA EN CENTROS PROPIOS

04 CONSEGUIR UN COSTE MEDIO EN EUROS POR ESTANCIA EN CENTROS AJENOS

COSTE MEDIO POR ESTANCIA

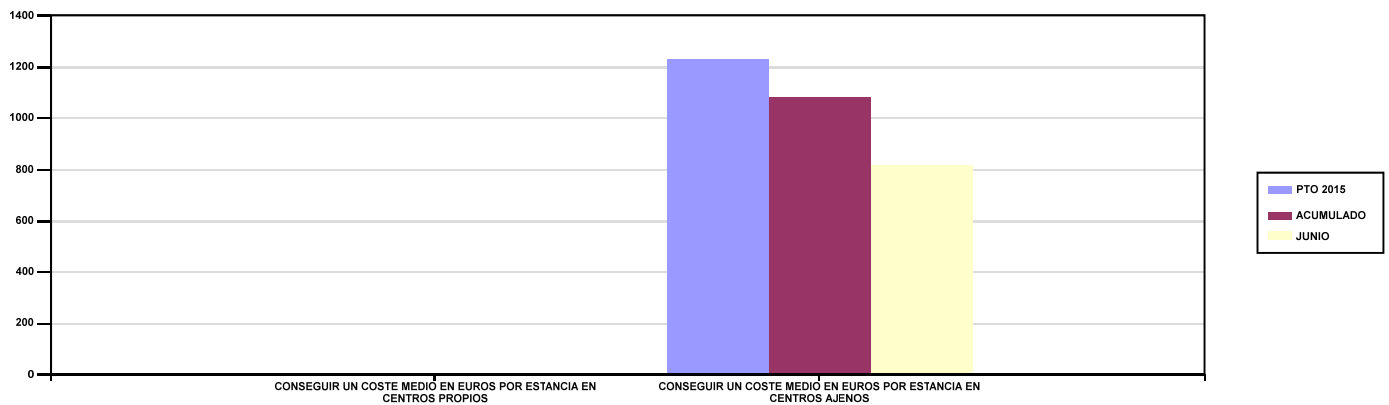



201 MUTUA GALLEGA DE A.T.		Area 3	
		G.P 34	Programa 36
PROGRAMA : HIGIENE Y SEGURIDAD EN EL TRABAJO		RESPONSABLE:	
<b>ACTIVIDADES</b>			
ASESORAMIENTO SOBRE GESTIÓN DE RIESGOS INVESTIGACIÓN E INSPECCIÓN DE ACCIDENTES INFORMACIÓN Y DIVULGACIÓN ESTUDIOS DE PUESTOS Y CONDICIONES DE TRABAJO			
<b>OBJETIVOS</b>			
CL	DENOMINACIÓN	Presupuesto 2015	EJECUCIÓN
01	REALIZAR INVESTIGACIONES DE ACCIDENTES EN UN %	0,19	0
02	REALIZAR ESTUDIOS SOBRE SINIESTRALIDAD EN EMPRESAS EN NÚMERO	770	328
03	REALIZAR VISITAS DE ASESOR.Y ORIENTACIÓN A C.DE TRABAJO EN MATERIA DE SEGURIDAD E HIGIENE EN N°	550	65
04	REALIZAR CURSILLOS, JORNADAS, SEMINARIOS EN NÚMERO	10	0
05	MANTENER LA SINIESTRALIDAD SOBRE EL COLECTIVO PROTEGIDO EN UN %	8,08	4,26
07	REALIZAR CAMPAÑAS DE SENSIBILIZACIÓN Y EDUCACIÓN EN NÚMERO	10	0
08	REALIZAR ACTUACIONES DE ASESORAMIENTO EN NÚMERO	550	9
09	REALIZAR CAMPAÑAS DE DIVULGACIÓN EN NÚMERO	6	0
<b>MEDIOS HUMANOS Y FINANCIEROS</b>			
CL	MEDIOS	Presupuesto 2015	EJECUCIÓN
10	NÚMERO DE PERSONAS	2	2
	EN MILES DE EUROS		
11	Gastos de personal	102,35	42,86
12	Otros gastos de funcionamiento	133	3,49
13	TOTAL COSTE DE LOS SERVICIOS	235,35	46,35
16	TOTAL OPERACIONES NO FINANCIERAS	235,35	46,35
18	TOTAL GASTOS DEL PROGRAMA	235,35	46,35
<b>INDICADORES PARA EL SEGUIMIENTO DE OBJETIVOS</b>			
CL	DENOMINACIÓN	Presupuesto 2015	EJECUCIÓN
19	NÚMERO DE ACCIDENTES INVESTIGADOS	14	0
20	NÚMERO DE ACCIDENTES ACAECIDOS	7.392	3.885
21	NÚMERO DE ESTUDIOS DE SINIESTRALIDAD EN EMPRESAS REALIZADOS	770	328
22	NÚMERO DE VISITAS A CENTROS DE TRABAJO REALIZADAS	550	65
23	NÚMERO DE ENCUESTAS EN MATERIA PREVENTIVA REALIZADAS	40	59
24	NÚMERO DE CURSILLOS, JORNADAS Y SEMINARIOS EN MATERIA PREVENTIVA REALIZADOS	10	0
25	NÚMERO DE ASISTENTES A LOS CURSILLOS, JORNADAS Y SEMINARIOS	200	0
26	NÚMERO DE ACCIDENTADOS EN EL PERÍODO	16.385	8.832
27	POBLACIÓN LABORAL PROTEGIDA AL FINAL DEL PERÍODO POR I.M.S. POR CONTINGENCIAS PROFESIONALES	202.876	207.291
29	NUMERO DE ENFERMEDADES PROFESIONALES INVESTIGADAS	8	1
30	NÚMERO DE CAMPAÑAS DE SENSIBILIZACIÓN Y EDUCACIÓN PREVENTIVA REALIZADAS	10	0
31	NÚMERO DE PUBLICACIONES EN MATERIA PREVENTIVA REALIZADAS	100	4.959
32	NÚMERO DE ACTUACIONES DE ASESORAMIENTO EN MATERIA PREVENTIVA REALIZADAS	550	9
33	NÚMERO DE CAMPAÑAS DE DIVULGACIÓN EN MATERIA PREVENTIVA REALIZADAS	6	0



201 MUTUA GALLEGA DE A.T.		Area 4	
		G.P 43	Programa 64
PROGRAMA : ADMINISTRACIÓN DEL PATRIMONIO		RESPONSABLE:	
<b>ACTIVIDADES</b>			
GESTIONAR Y CONTROLAR LA SITUACIÓN Y VARIACIÓN FINANCIERA Y PATRIMONIAL			
<b>OBJETIVOS</b>			
CL	DENOMINACIÓN	Presupuesto 2015	EJECUCIÓN
02	OBTENER UN % DE RENTABILIDAD MEDIA DE LA CARTERA DE VALORES	3,10	1,37
09	OBTENER UN % DE EXCEDENTE DE GESTIÓN SOBRE CUOTAS	19,38	-59,07
<b>MEDIOS HUMANOS Y FINANCIEROS</b>			
CL	MEDIOS	Presupuesto 2015	EJECUCIÓN
EN MILES DE EUROS			
14	Transferencias	1.590,50	11.540,88
16	TOTAL OPERACIONES NO FINANCIERAS	1.590,50	11.540,88
17	TOTAL OPERACIONES FINANCIERAS	32.813,62	0
18	TOTAL GASTOS DEL PROGRAMA	34.404,12	11.540,88
<b>INDICADORES PARA EL SEGUIMIENTO DE OBJETIVOS</b>			
CL	DENOMINACIÓN	Presupuesto 2015	EJECUCIÓN
24	IMPORTE MEDIO DE LA CARTERA DE VALORES (EN MILES DE EUROS)	30.000	31.622
25	RENDIMIENTO NETO EN EL PERÍODO DE LA CARTERA DE VALORES (EN MILES DE EUROS)	930	434,38
40	EXCEDENTE DE GESTIÓN EN EL PERÍODO (EN MILES DE EUROS)	32.810,13	-20.679,60
41	RECAUDACIÓN POR CUOTAS EN EL PERÍODO (EN MILES DE EUROS)	169.270,30	35.008,57



201 MUTUA GALLEGA DE A.T.		Area 4	
		G.P 45	Programa 91
PROGRAMA : DIRECCIÓN Y SERVICIOS GENERALES		RESPONSABLE:	
<b>ACTIVIDADES</b>			
DIRIGIR, COORDINAR Y APOYAR LAS ACTIVIDADES DE LA ENTIDAD INSPECCIONAR LOS CENTROS Y SERVICIOS PROPIOS Y CONCERTADOS GESTIONAR Y COORDINAR LA POLÍTICA DE PERSONAL, SUMINISTROS Y MANTENIMIENTO ELABORAR Y GESTIONAR LOS PRESUPUESTOS			
<b>OBJETIVOS</b>			
CL	DENOMINACIÓN	Presupuesto 2015	EJECUCIÓN
01	CONSEGUIR QUE EL ABSENTISMO S/JORNADAS TOTALES NO EXCEDA EL %	4,82	4,92
08	CONSEGUIR QUE EL COSTE DE LOS SERVICIOS S/CUOTAS NO REBASE EL %	16,51	40,74
09	CONSEGUIR UN COSTE DE LOS SERVICIOS POR TRABAJADOR PROTEGIDO, EN EUROS	114,46	68,81
<b>MEDIOS HUMANOS Y FINANCIEROS</b>			
CL	MEDIOS	Presupuesto 2015	EJECUCIÓN
10	NÚMERO DE PERSONAS	179	313
	EN MILES DE EUROS		
11	Gastos de personal	6.496,04	3.301,04
12	Otros gastos de funcionamiento	4.554,71	2.027,11
13	TOTAL COSTE DE LOS SERVICIOS	11.050,75	5.328,15
14	Transferencias	132,93	61,35
15	Inversiones	132	48,24
16	TOTAL OPERACIONES NO FINANCIERAS	11.315,68	5.437,74
17	TOTAL OPERACIONES FINANCIERAS	315	129,34
18	TOTAL GASTOS DEL PROGRAMA	11.630,68	5.567,08
<b>INDICADORES PARA EL SEGUIMIENTO DE OBJETIVOS</b>			
CL	DENOMINACIÓN	Presupuesto 2015	EJECUCIÓN
25	NÚMERO DE JORNADAS LABORALES DE TODO EL PERSONAL DE LA ENTIDAD	74.418	37.873
26	NÚMERO DE JORNADAS LABORALES PERDIDAS DE TODO EL PERSONAL DE LA ENTIDAD	3.586	1.864
40	IMPORTE TOTAL DEL COSTE DE LOS SERVICIOS DE LA ENTIDAD (EN MILES DE EUROS)	27.943,70	14.262,91
41	RECAUDACIÓN POR CUOTAS (EN MILES DE EUROS)	169.270,30	35.008,57
42	POBLACIÓN LABORAL TOTAL PROTEGIDA AL FINAL DEL PERÍODO	244.125	207.291



201 MUTUA GALLEGA DE A.T.

ÁREA 4 "TESORERÍA, INFORMÁTICA Y OTRAS"

OBJETIVOS DEL PROGRAMA 4364 "ADMINISTRACIÓN DEL PATRIMONIO"

02 OBTENER UN % DE RENTABILIDAD MEDIA DE LA CARTERA DE VALORES

09 OBTENER UN % DE EXCEDENTE DE GESTIÓN SOBRE CUOTAS

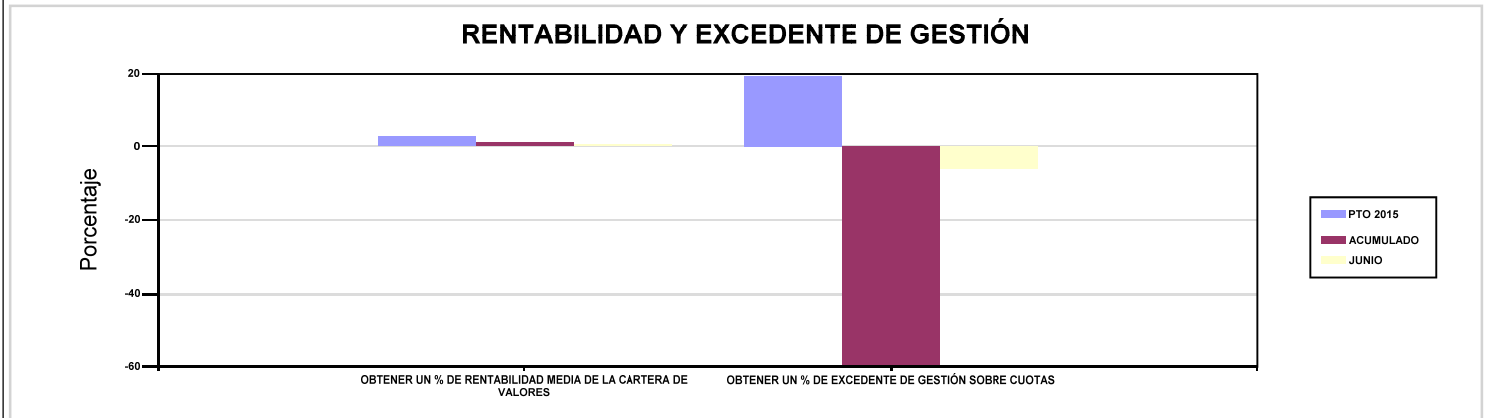

201 MUTUA GALLEGA DE A.T.

ÁREA 4 "TESORERÍA, INFORMÁTICA Y OTRAS"

OBJETIVOS DEL PROGRAMA 4591 "DIRECCIÓN Y SERVICIOS GENERALES"

01 CONSEGUIR QUE EL ABSENTISMO S/JORNADAS TOTALES NO EXCEDA EL %

08 CONSEGUIR QUE EL COSTE DE LOS SERVICIOS S/CUOTAS NO REBASE EL %

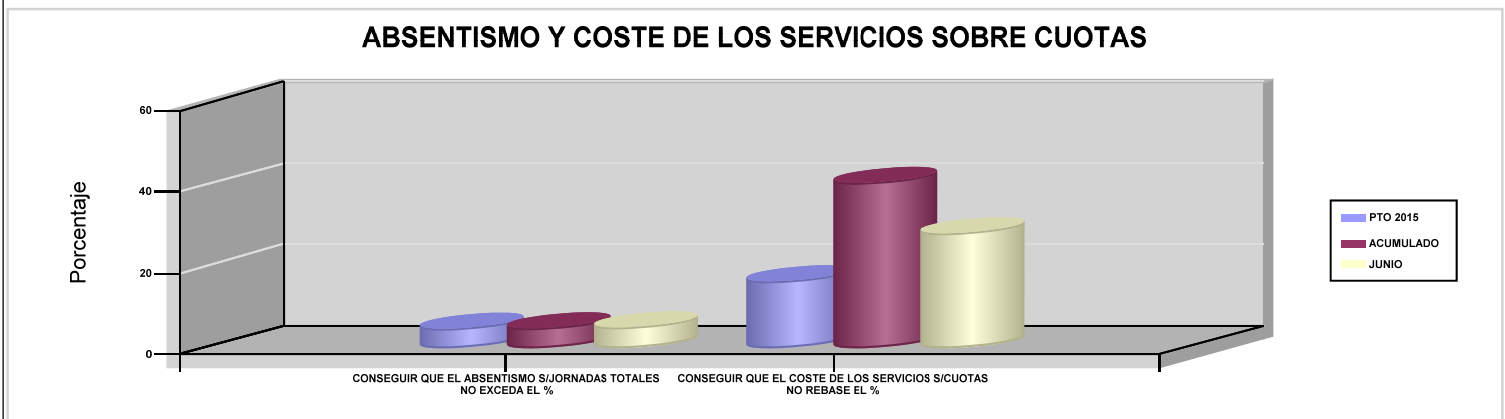

09 CONSEGUIR UN COSTE DE LOS SERVICIOS POR TRABAJADOR PROTEGIDO, EN EUROS

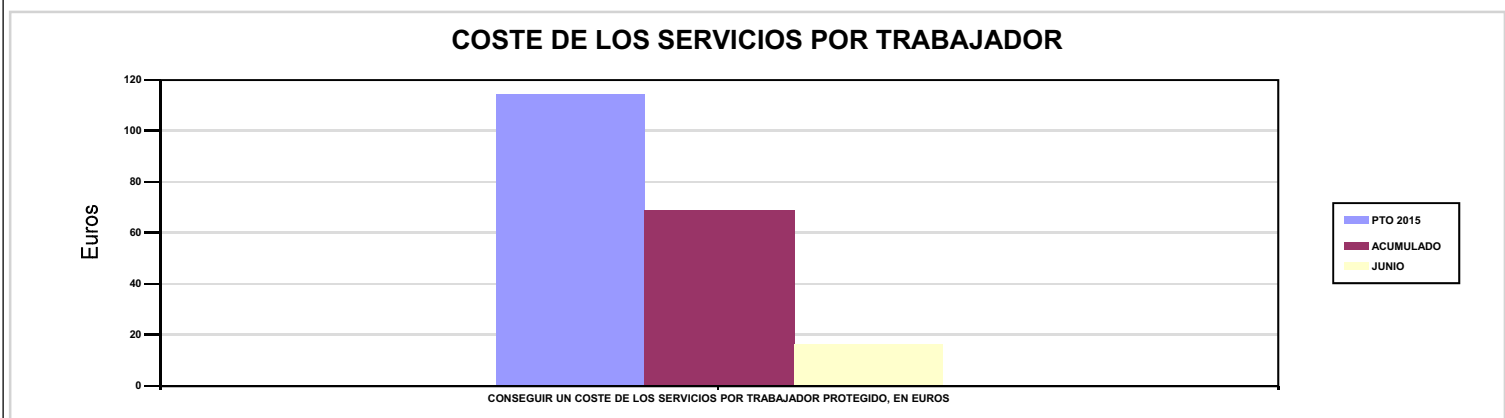





267 UNIÓN DE MUTUAS		Area 1	
		G.P 11	Programa 02
PROGRAMA : INCAPACIDAD TEMPORAL Y OTRAS PRESTACIONES		RESPONSABLE:	
ACTIVIDADES			
RECONOCIMIENTO DE PRESTACIONES DE PAGO DIRECTO POR INCAPACIDAD TEMPORAL VIGILANCIA DE LOS RECONOCIMIENTOS EFECTUADOS EN RÉGIMEN DE PAGO DELEGADO VIGILANCIA DEL AGOTAMIENTO DE LOS PLAZOS DE ESTAS PREST. SEGUIMIENTO DE LA INCAPACIDAD TEMPORAL POR RÉGIMENES Y TIPOS DE PAGO (DIRECTO Y DELEGADO)			
OBJETIVOS			
CL	DENOMINACIÓN	Presupuesto 2015	EJECUCIÓN
01	CONSEGUIR UNA DURACIÓN MEDIA MÁXIMA, EN DÍAS, DE CADA PROCESO DE I.T.	51,61	46,65
02	NO SUPERAR UN PORCENTAJE DE PROCESOS DE IT RESPECTO A LOS AFILIADOS	1,23	1,35
03	CONSEGUIR UN GASTO DIRECTO MÁXIMO POR AFILIADO DE EUROS	117,72	48,34
04	CONSEGUIR UN NÚM. MEDIO MÁXIMO DE DÍAS INDEMNIZADOS POR CADA PROCESO INDEMNIZADO	77,12	74,90
05	CONSEGUIR UN GASTO DIRECTO MÁXIMO POR DÍA INDEMNIZADO DE EUROS	32,96	24,20
06	REALIZAR UN GASTO DIRECTO MÁXIMO POR PROCESO INDEMNIZADO CON ALTA EN EL PERÍODO DE EUROS	2.542,08	1.812,72
07	REALIZAR UN GASTO TOTAL MAXIMO POR AFILIADO DE EUROS	128,30	53,08
08	CONSEGUIR UN GASTO TOTAL MÁXIMO POR DÍA INDEMNIZADO DE EUROS	35,92	26,57
09	REALIZAR UN GASTO TOTAL MÁXIMO POR PROCESO INDEMNIZADO DE EUROS	2.770,61	1.990,38
MEDIOS HUMANOS Y FINANCIEROS			
CL	MEDIOS	Presupuesto 2015	EJECUCIÓN
10	NÚMERO DE PERSONAS EN MILES DE EUROS	108	111
11	Gastos de personal	3.868,54	1.982,29
12	Otros gastos de funcionamiento	1.364,56	420,04
13	TOTAL COSTE DE LOS SERVICIOS	5.233,10	2.402,33
14	Transferencias	66.823,65	27.164,14
15	Inversiones	10,04	8,14
16	TOTAL OPERACIONES NO FINANCIERAS	72.066,79	29.574,61
18	TOTAL GASTOS DEL PROGRAMA	72.066,79	29.574,61
INDICADORES PARA EL SEGUIMIENTO DE OBJETIVOS			
CL	DENOMINACIÓN	Presupuesto 2015	EJECUCIÓN
19	NUM. DE PROCESOS DE IT CUYA ALTA MÉDICA SE HAYA PRODUCIDO EN EL EJERCICIO	45.358	26.965
20	NUM. DE DÍAS DE BAJA RELATIVOS A PROCESOS CUYA ALTA MÉDICA SE HAYA PRODUCIDO EN EL EJERCICIO	2.341.037	1.258.018
21	NUM. DE PROCESOS EN LOS QUE EL ÚLTIMO DÍA DEL PERÍODO EL PACIENTE SE ENCUENTRA EN SITUACIÓN DE BAJA	6.182	6.896
22	POBLACIÓN PROTEGIDA EL ÚLTIMO DÍA DEL PERÍODO	501.400	511.746
23	POBLACIÓN MEDIA PROTEGIDA EN EL PERÍODO	524.390	508.775
24	GASTO DIRECTO GENERADO EN EL PERÍODO EN CONCEPTO I.T.(MILES DE EUROS) EXCL. EMPRESAS COLABORADORAS	61.730,77	24.594,11
25	NUMERO DE PROCESOS INICIADOS EN EL PERÍODO	45.153	27.023
60	NUM. DE PROCESOS INDEMNIZADOS CUYA ALTA SE HAYA PRODUCIDO EN EL PERÍODO	27.727	15.340
61	NUM. DE DÍAS INDEM.EN PERÍODO O ANT.DE LOS PROCESOS INDEM. CUYA ALTA SE HA PRODUCIDO EN EL PERÍODO	2.138.414	1.149.041
62	NUM. DE PROCESOS INDEMNIZADOS INICIADOS EN EL PERÍODO	26.573	14.236
63	NUM. DE DÍAS INDEMNIZADOS EN EL PERÍODO	1.872.846	1.016.276
64	NUM. DE PROCESOS INDEMNIZADOS INICIADOS POR CADA 1000 AFILIADOS	51	28
65	NUM. DE DÍAS INDEMNIZADOS POR CADA AFILIADO	3,57	2
66	GASTOS ASOCIADOS GENERADOS EN EL PERÍODO (SANITARIOS, DE ADMON Y OTROS GENERALES, EN MILES DE EUROS)	5.549,60	2.410,47
67	NUM. DE PROCESOS CESE DE ACTIVIDAD TRABAJADORES AUTONOMOS PRODUCIDOS EN EL PERIODO	348	25
68	NUM. DE PROCESOS CESE DE ACTIVIDAD TRABAJADORES AUTONOMOS QUE PREVALECN AL FINAL DEL PERIODO	95	131
69	DURACIÓN MEDIA DE LOS PROCESOS DE CESE DE ACTIVIDAD TRABAJADORES AUTONOMOS	4,24	9
70	NUM. TOTAL DE MENSUALIDADES CESE DE ACTIVIDAD ABONADAS EN EL PERIODO	1.378	153



267 UNIÓN DE MUTUAS

ÁREA 1 "PRESTACIONES ECONÓMICAS"

OBJETIVOS DEL PROGRAMA 1102 "INCAPACIDAD TEMPORAL Y OTRAS PRESTACIONES"

01 CONSEGUIR UNA DURACIÓN MEDIA MÁXIMA, EN DÍAS, DE CADA PROCESO DE I.T.

04 CONSEGUIR UN NÚM. MEDIO MÁXIMO DE DÍAS INDEMNIZADOS POR CADA PROCESO INDEMNIZADO

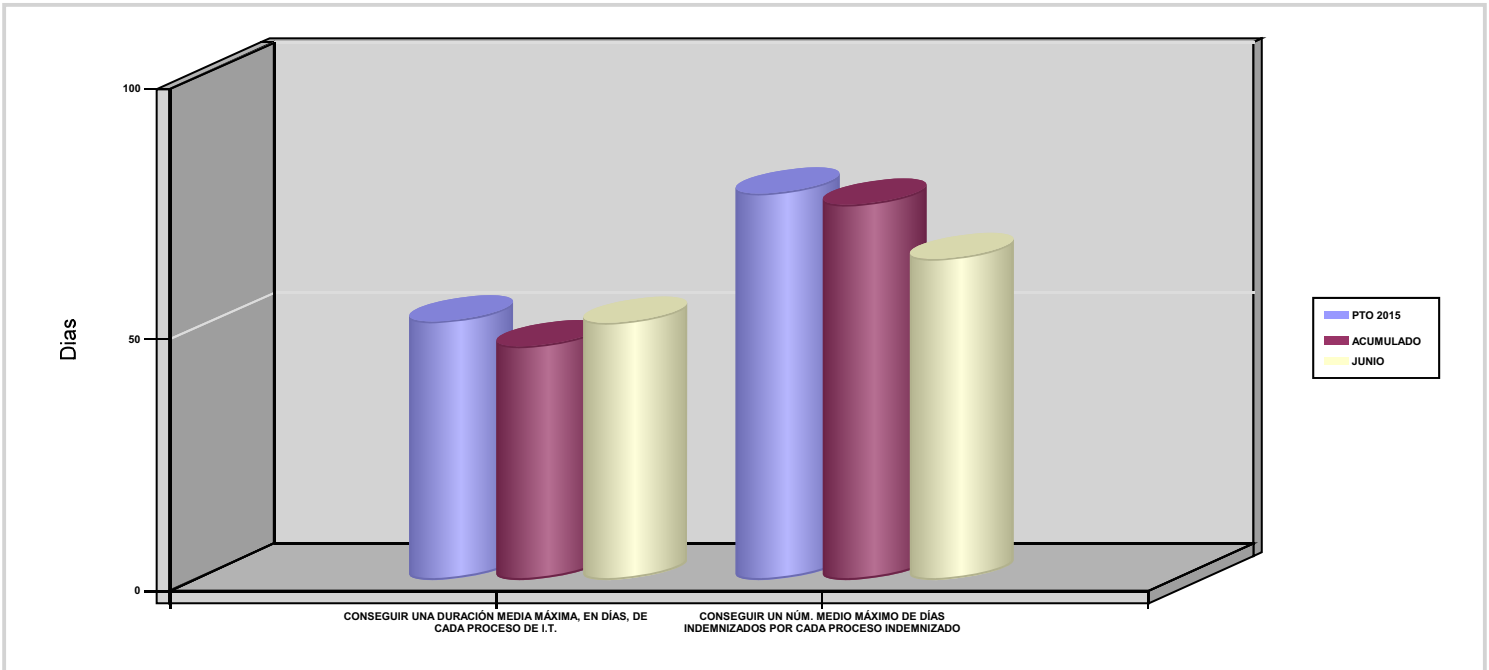

02 NO SUPERAR UN PORCENTAJE DE PROCESOS DE IT RESPECTO A LOS AFILIADOS

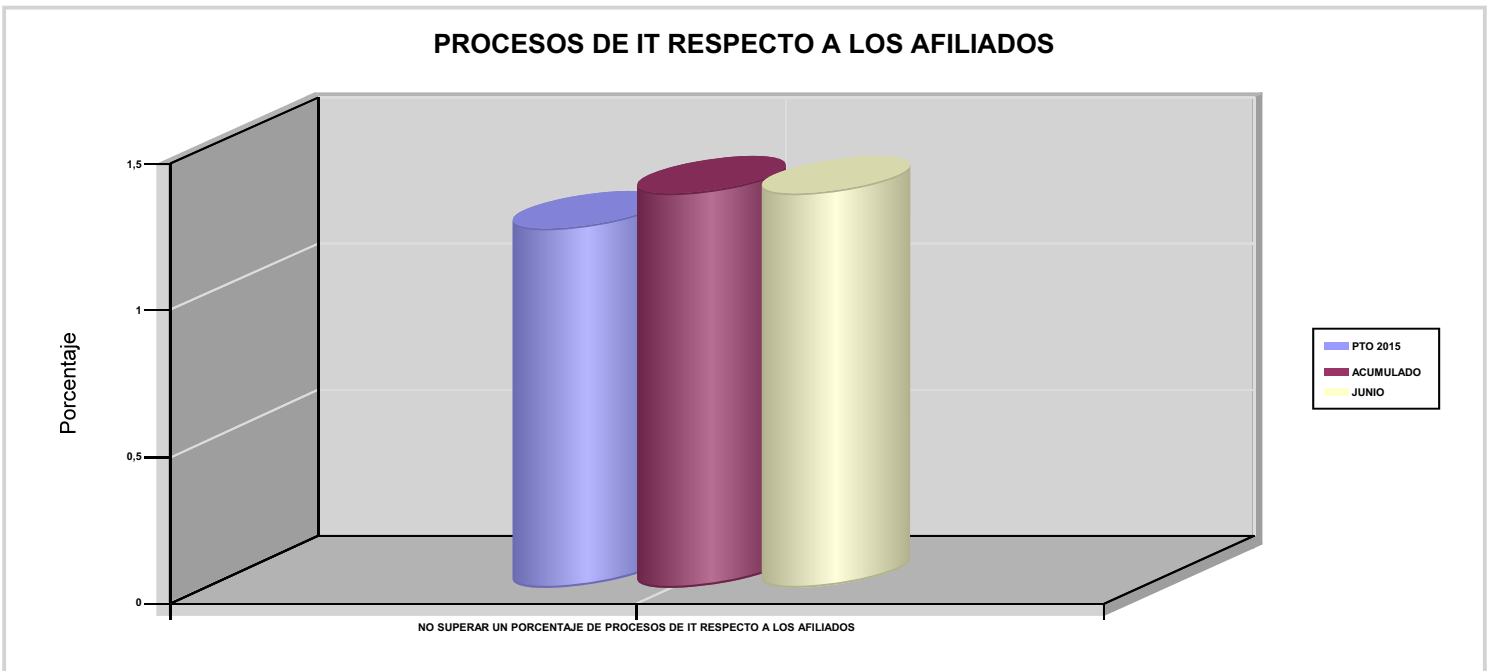





267 UNIÓN DE MUTUAS

ÁREA 1 "PRESTACIONES ECONÓMICAS"

OBJETIVOS DEL PROGRAMA 1102 "INCAPACIDAD TEMPORAL Y OTRAS PRESTACIONES"

03 CONSEGUIR UN GASTO DIRECTO MÁXIMO POR AFILIADO DE EUROS

05 CONSEGUIR UN GASTO DIRECTO MÁXIMO POR DÍA INDEMNIZADO DE EUROS

07 REALIZAR UN GASTO TOTAL MAXIMO POR AFILIADO DE EUROS

08 CONSEGUIR UN GASTO TOTAL MÁXIMO POR DÍA INDEMNIZADO DE EUROS

GASTO POR AFILIADO Y DÍA

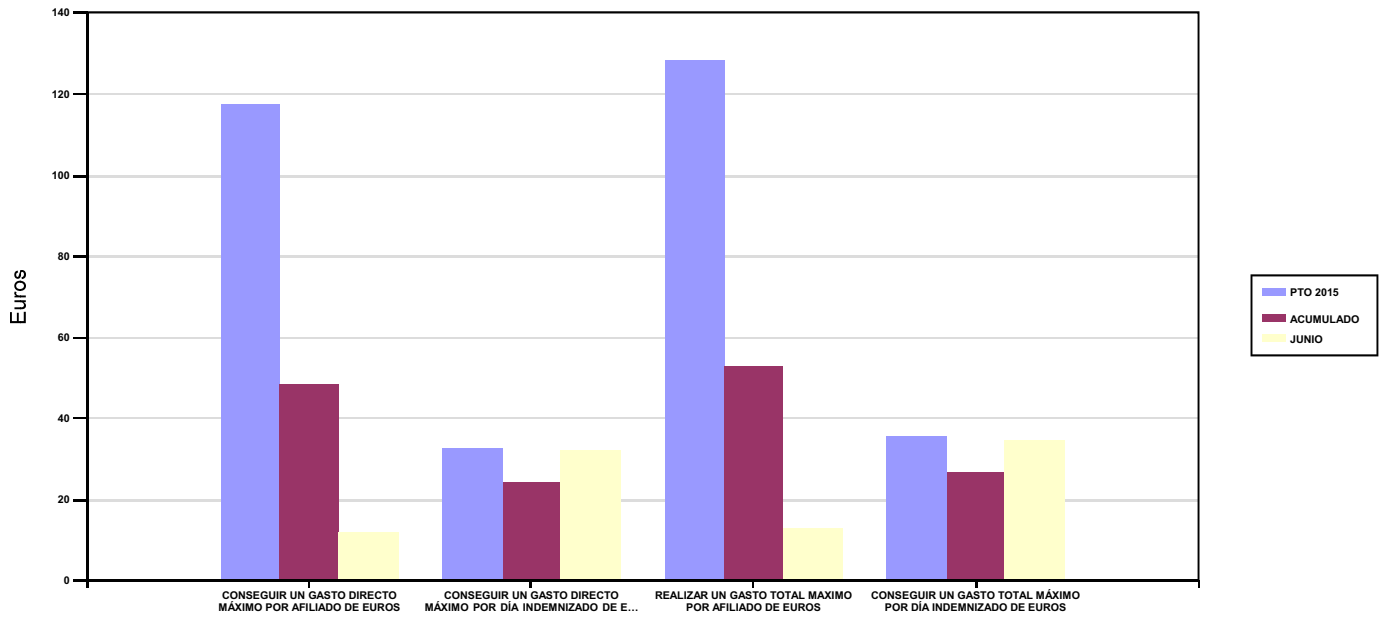

06 REALIZAR UN GASTO DIRECTO MÁXIMO POR PROCESO INDEMNIZADO CON ALTA EN EL PERÍODO DE EUROS

09 REALIZAR UN GASTO TOTAL MÁXIMO POR PROCESO INDEMNIZADO DE EUROS

COSTO MÁXIMO POR PROCESO

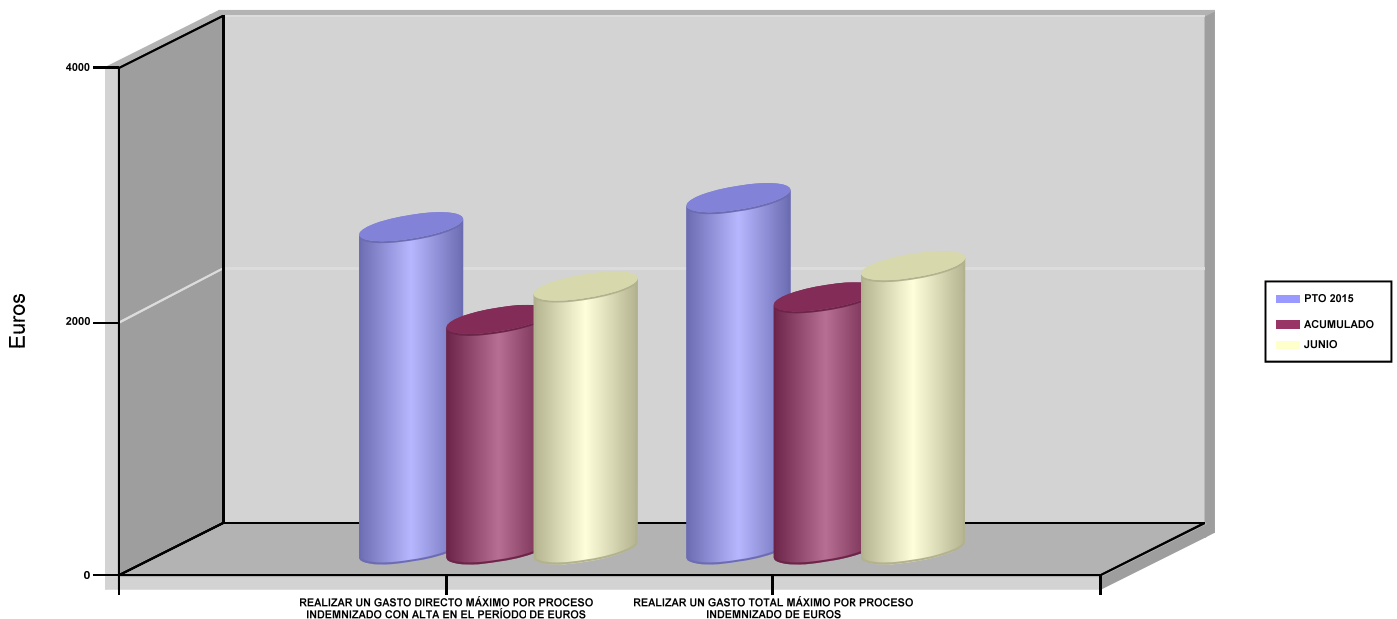



267 UNIÓN DE MUTUAS		Area 1	
		G.P 11	Programa 05
PROGRAMA : CAPITALES RENTA Y OTRAS COMPENSACIONES FINANCIERAS DE ACCIDENTES DE TRABAJO		RESPONSABLE:	
<b>ACTIVIDADES</b>			
RECONOCIMIENTO DE LOS DERECHOS A PRESTACIONES VITALICIAS Y TEMPORALES A BENEFICIARIOS DE INVALIDEZ MUERTE Y SUPERVIVENCIA DE ACCIDENTES DE TRABAJO CONTROL DE CÁLCULO DE LOS CAPITALES COSTE DE RENTA DE ACCIDENTES DE TRABAJO TRAMITACIÓN DE LOS EXPEDIENTES ANTE LOS ORGANISMOS CORRESPONDIENTES			
<b>OBJETIVOS</b>			
CL	DENOMINACIÓN	Presupuesto 2015	EJECUCIÓN
01	ATENDER UN NÚMERO DE SINIESTROS DE INVALIDEZ GENERADORES DE CAPITALES RENTA	119	52
02	ATENDER UN NÚMERO DE SINIESTROS POR MUERTE GENERADORES DE CAPITALES RENTA	17	7
<b>MEDIOS HUMANOS Y FINANCIEROS</b>			
CL	MEDIOS	Presupuesto 2015	EJECUCIÓN
10	NÚMERO DE PERSONAS	1	1
	EN MILES DE EUROS		
11	Gastos de personal	68,79	35,58
12	Otros gastos de funcionamiento	4,90	1,94
13	TOTAL COSTE DE LOS SERVICIOS	73,69	37,52
14	Transferencias	53.028,27	16.479,17
16	TOTAL OPERACIONES NO FINANCIERAS	53.101,96	16.516,69
18	TOTAL GASTOS DEL PROGRAMA	53.101,96	16.516,69
<b>INDICADORES PARA EL SEGUIMIENTO DE OBJETIVOS</b>			
CL	DENOMINACIÓN	Presupuesto 2015	EJECUCIÓN
19	IMPORTE DE LOS CAPITALES RENTA POR INVALIDEZ (EN MILES DE EUROS)	15.777,37	6.901,52
20	NÚMERO DE SINIESTROS GENERADOS DE CAPITALES RENTA POR INVALIDEZ	119	52
21	IMPORTE MEDIO DE LOS CAPITALES RENTA POR INVALIDEZ (EN EUROS)	132.582,94	132.721,54
22	IMPORTE DE LOS CAPITALES RENTA POR MUERTE ( EN MILES DE EUROS)	4.000	1.940
23	NÚMERO DE SINIESTROS DEVENGADOS DE CAPITALES RENTA POR MUERTE	17	7
24	IMPORTE MEDIO DE LOS CAPITALES RENTA POR MUERTE (EN EUROS)	235.294,12	277.142,86
25	POBLACIÓN LABORAL PROTEGIDA POR I.M.S. AL FINAL DEL PERÍODO	252.000	244.399



267 UNIÓN DE MUTUAS		Area 2	
		G.P 21	Programa 22
PROGRAMA : MEDICINA AMBULATORIA DE MUTUAS DE ACCIDENTES DE TRABAJO		RESPONSABLE:	
<b>ACTIVIDADES</b>			
GESTIÓN DE LA ASISTENCIA SANITARIA EN RÉGIMEN AMBULATORIO EN CENTROS PROPIOS DE LAS MUTUAS Y EN SUS CENTROS MANCOMUNADOS CONTROL DE LA ASISTENCIA SANITARIA PRESTADA CON MEDIOS AJENOS CREACIÓN, ADAPTA. Y MEJORA DE CENTROS PROPIOS DE LAS MUTUAS Y DE SUS CENTROS MANCOMUNADOS			
<b>OBJETIVOS</b>			
CL	DENOMINACIÓN	Presupuesto 2015	EJECUCIÓN
02	ATENDER UN PORCENTAJE DE PACIENTES CON MEDIOS PROPIOS	77,93	85,16
03	ATENDER UN NÚMERO DE PACIENTES	52.558	25.967
<b>MEDIOS HUMANOS Y FINANCIEROS</b>			
CL	MEDIOS	Presupuesto 2015	EJECUCIÓN
10	NÚMERO DE PERSONAS	368	368
	EN MILES DE EUROS		
11	Gastos de personal	14.340,79	7.253,23
12	Otros gastos de funcionamiento	6.382,92	2.795,65
13	TOTAL COSTE DE LOS SERVICIOS	20.723,71	10.048,88
14	Transferencias	1.224,23	472,97
15	Inversiones	315	228,69
16	TOTAL OPERACIONES NO FINANCIERAS	22.262,94	10.750,54
18	TOTAL GASTOS DEL PROGRAMA	22.262,94	10.750,54
<b>INDICADORES PARA EL SEGUIMIENTO DE OBJETIVOS</b>			
CL	DENOMINACIÓN	Presupuesto 2015	EJECUCIÓN
19	NÚMERO DE CONSULTAS NUEVAS CON MEDIOS PROPIOS	30.874	15.090
20	NÚMERO DE CONSULTAS SUCESIVAS CON MEDIOS PROPIOS	246.403	127.813
22	NÚMERO DE PACIENTES ATENDIDOS CON MEDIOS PROPIOS	52.558	25.967
23	NÚMERO DE PACIENTES ATENDIDOS CON MEDIOS AJENOS	14.883	4.525
28	POBLACIÓN LABORAL PROTEGIDA AL FINAL DEL PERÍODO POR I.T POR CONTINGENCIAS PROFESIONALES	251.500	244.399



267 UNIÓN DE MUTUAS

ÁREA 2 "ASISTENCIA SANITARIA"

OBJETIVOS DEL PROGRAMA 2122 "MEDICINA AMBULATORIA DE MUTUAS DE ACCIDENTES DE TRABAJO"

02 ATENDER UN PORCENTAJE DE PACIENTES CON MEDIOS PROPIOS

% PACIENTES ATENDIDOS CON MEDIOS PROPIOS

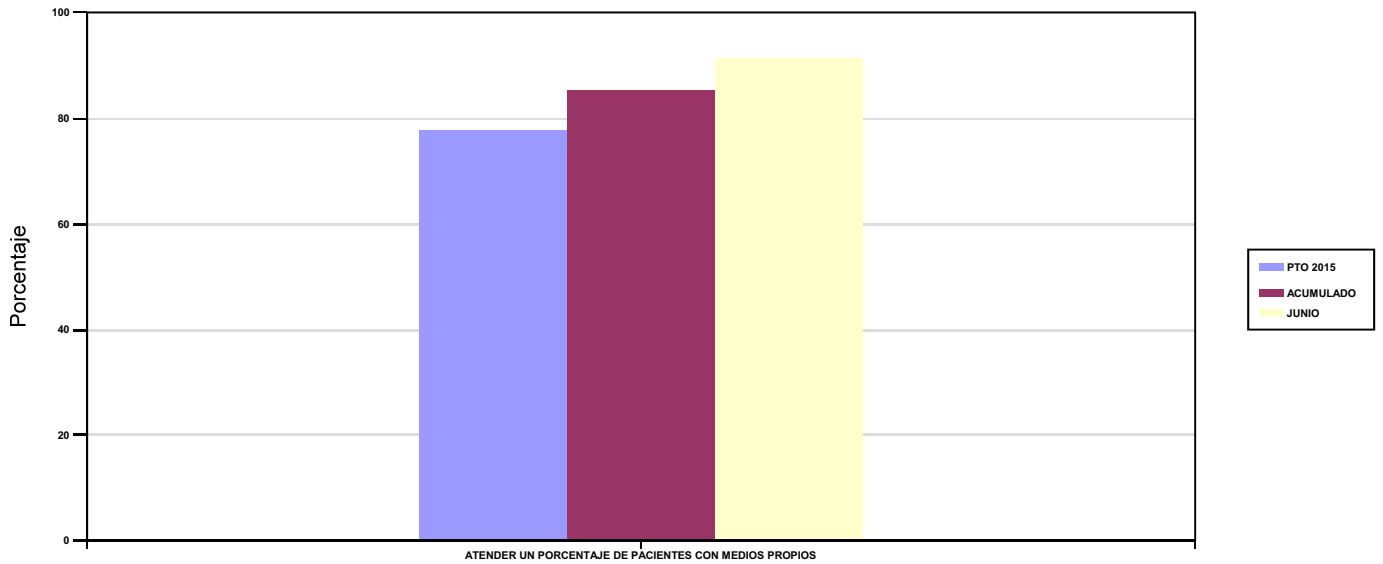

03 ATENDER UN NÚMERO DE PACIENTES

PACIENTES ATENDIDOS CON MEDIOS PROPIOS

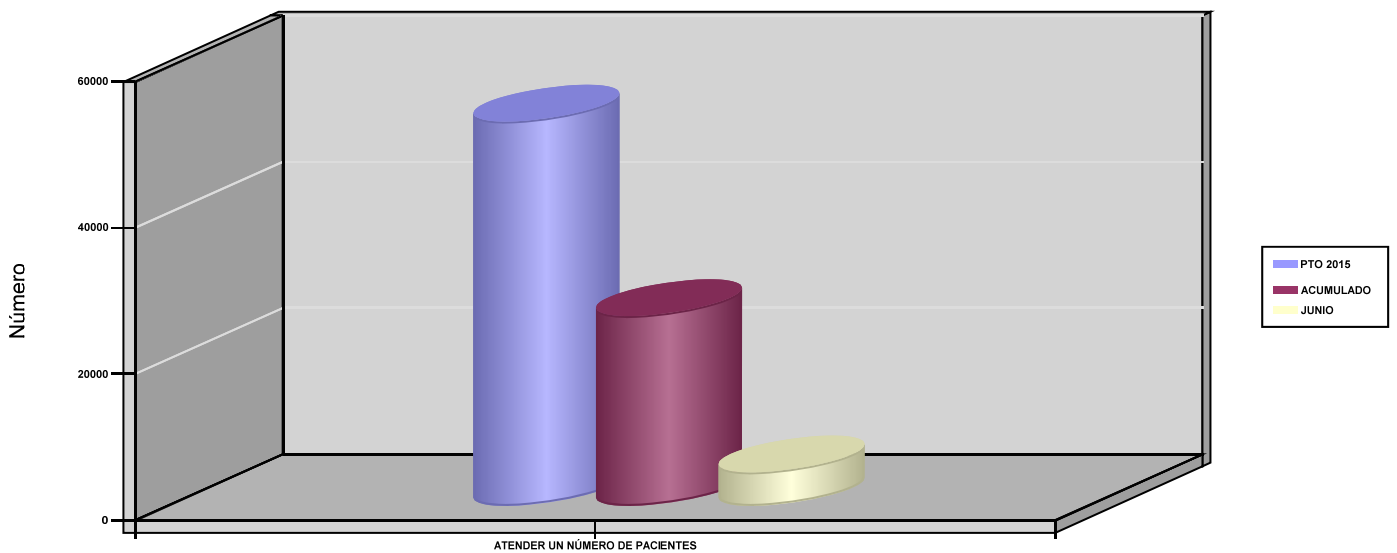



267 UNIÓN DE MUTUAS		Area 2	
		G.P 22	Programa 24
PROGRAMA : MEDICINA HOSPITALARIA DE MUTUAS DE ACCIDENTES DE TRABAJO		RESPONSABLE:	
<b>ACTIVIDADES</b>			
GESTIÓN DE LA ASISTENCIA SANITARIA EN RÉGIMEN HOSPITALARIO EN CENTROS PROPIOS DE LAS MUTUAS Y EN SUS CENTROS MANCOMUNADOS CONTROL DE LA ASISTENCIA SANITARIA HOSPITALARIA PRESTADA CON MEDIOS AJENOS CREACIÓN, ADAPTACIÓN Y MEJORA DE CENTROS PROPIOS DE LAS MUTUAS Y DE SUS CENTROS MANCOMUNADOS			
<b>OBJETIVOS</b>			
CL	DENOMINACIÓN	Presupuesto 2015	EJECUCIÓN
01	OBTENER UN PORCENTAJE DE OCUPACIÓN EN CENTROS PROPIOS	21,66	37,90
02	CONSEGUIR UNA ESTANCIA MEDIA EN CENTROS PROPIOS	1,09	1,48
03	CONSEGUIR UN COSTE MEDIO EN EUROS POR ESTANCIA EN CENTROS PROPIOS	2.171,08	961,49
04	CONSEGUIR UN COSTE MEDIO EN EUROS POR ESTANCIA EN CENTROS AJENOS	728,18	1.017,09
<b>MEDIOS HUMANOS Y FINANCIEROS</b>			
CL	MEDIOS	Presupuesto 2015	EJECUCIÓN
10	NÚMERO DE PERSONAS	18	19
	EN MILES DE EUROS		
11	Gastos de personal	936,47	474,03
12	Otros gastos de funcionamiento	2.320,01	731,98
13	TOTAL COSTE DE LOS SERVICIOS	3.256,48	1.206,01
14	Transferencias	2.422,12	1.611,48
15	Inversiones	125	8,69
16	TOTAL OPERACIONES NO FINANCIERAS	5.803,60	2.826,18
18	TOTAL GASTOS DEL PROGRAMA	5.803,60	2.826,18
<b>INDICADORES PARA EL SEGUIMIENTO DE OBJETIVOS</b>			
CL	DENOMINACIÓN	Presupuesto 2015	EJECUCIÓN
19	NÚMERO DE CAMAS DE CLINICA PROPIAS INSTALADAS	15	15
22	NÚMERO TOTAL DE CAMAS HOSPITALARIAS PROPIAS INSTALADAS	15	15
23	NÚMERO DE ESTANCIAS PROPIAS CAUSADAS EN EL PERÍODO	1.186	1.029
24	NÚMERO DE ESTANCIAS PROPIAS POSIBLES EN EL PERÍODO	5.475	2.715
25	NÚMERO DE INGRESOS DEL PERÍODO EN CENTROS PROPIOS	1.090	697
26	COSTE ASISTENCIA HOSPITALARIA CON MEDIOS PROPIOS (EN MILES DE EUROS)	2.574,90	989,37
27	COSTE ASISTENCIA HOSPITALARIA CON MEDIOS AJENOS (EN MILES DE EUROS)	681,58	216,64
28	NÚMERO DE ACCIDENTADOS INGRESADOS EN CENTROS AJENOS	808	30
29	NÚMERO DE ESTANCIAS DE ACCIDENTADOS EN CENTROS AJENOS	936	213
30	DURACIÓN MEDIA EN DÍAS DE LOS PROCESOS DE INTERNAMIENTO EN CENTROS AJENOS	1,16	7,10



267 UNIÓN DE MUTUAS

ÁREA 2 "ASISTENCIA SANITARIA"

OBJETIVOS DEL PROGRAMA 2224 "MEDICINA HOSPITALARIA DE MUTUAS DE ACCIDENTES DE TRABAJO"

01 OBTENER UN PORCENTAJE DE OCUPACIÓN EN CENTROS PROPIOS

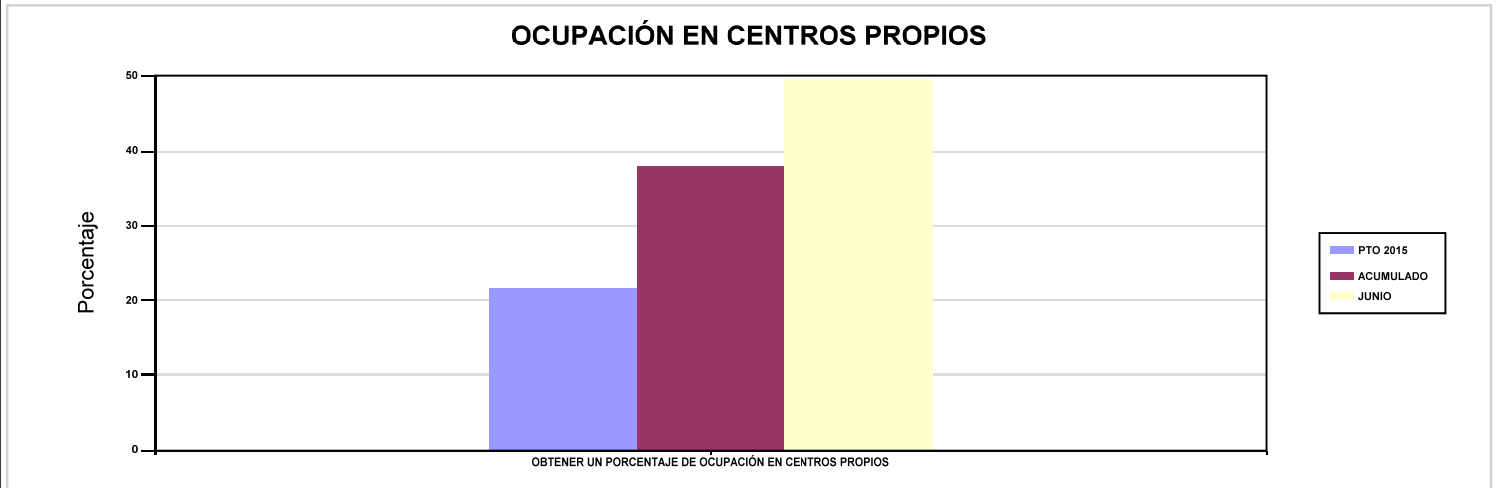

02 CONSEGUIR UNA ESTANCIA MEDIA EN CENTROS PROPIOS

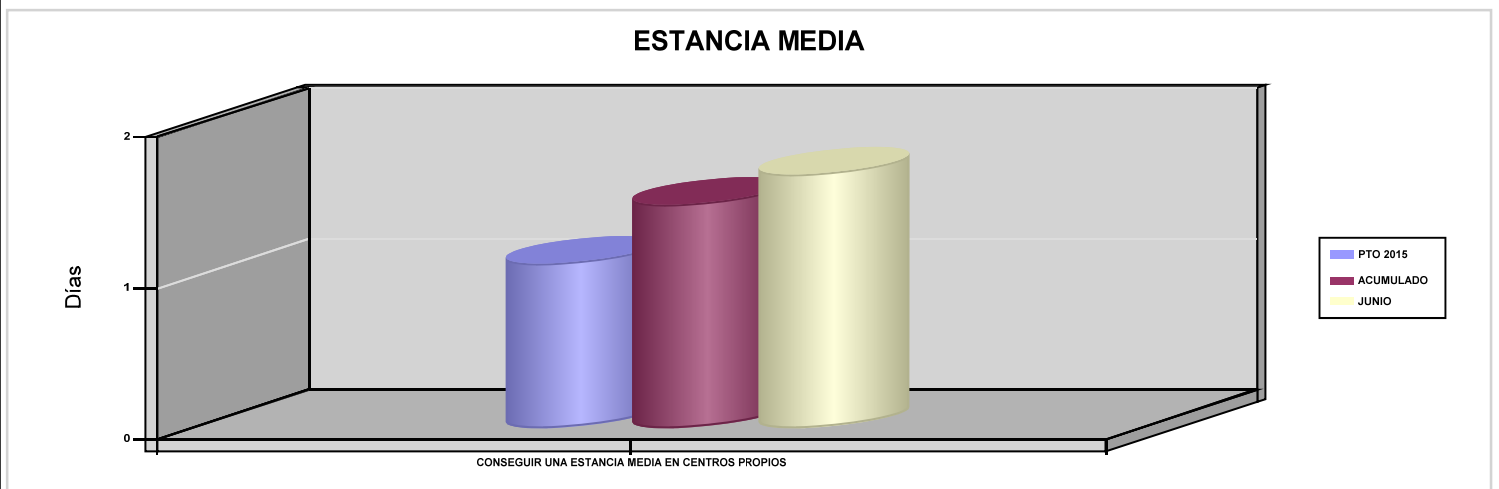

03 CONSEGUIR UN COSTE MEDIO EN EUROS POR ESTANCIA EN CENTROS PROPIOS

04 CONSEGUIR UN COSTE MEDIO EN EUROS POR ESTANCIA EN CENTROS AJENOS

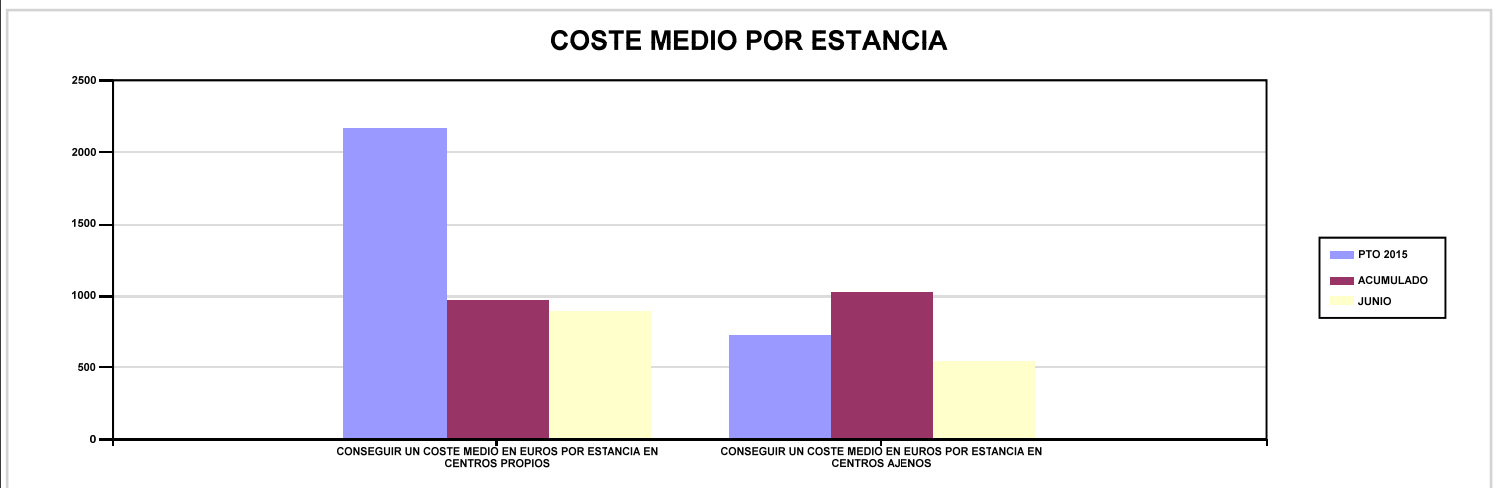



267 UNIÓN DE MUTUAS		Area 3	
		G.P 34	Programa 36
PROGRAMA : HIGIENE Y SEGURIDAD EN EL TRABAJO		RESPONSABLE:	
<b>ACTIVIDADES</b>			
ASESORAMIENTO SOBRE GESTIÓN DE RIESGOS INVESTIGACIÓN E INSPECCIÓN DE ACCIDENTES INFORMACIÓN Y DIVULGACIÓN ESTUDIOS DE PUESTOS Y CONDICIONES DE TRABAJO			
<b>OBJETIVOS</b>			
CL	DENOMINACIÓN	Presupuesto 2015	EJECUCIÓN
01	REALIZAR INVESTIGACIONES DE ACCIDENTES EN UN %	5,63	1,84
02	REALIZAR ESTUDIOS SOBRE SINIESTRALIDAD EN EMPRESAS EN NÚMERO	515	48
03	REALIZAR VISITAS DE ASESOR.Y ORIENTACIÓN A C.DE TRABAJO EN MATERIA DE SEGURIDAD E HIGIENE EN N°	287	40
04	REALIZAR CURSILLOS, JORNADAS, SEMINARIOS EN NÚMERO	24	22
05	MANTENER LA SINIESTRALIDAD SOBRE EL COLECTIVO PROTEGIDO EN UN %	3,44	1,98
07	REALIZAR CAMPAÑAS DE SENSIBILIZACIÓN Y EDUCACIÓN EN NÚMERO	7	8
08	REALIZAR ACTUACIONES DE ASESORAMIENTO EN NÚMERO	305	30
<b>MEDIOS HUMANOS Y FINANCIEROS</b>			
CL	MEDIOS	Presupuesto 2015	EJECUCIÓN
10	NÚMERO DE PERSONAS	9	9
	EN MILES DE EUROS		
11	Gastos de personal	412,93	206,35
12	Otros gastos de funcionamiento	91,90	19,41
13	TOTAL COSTE DE LOS SERVICIOS	504,83	225,76
15	Inversiones	6	0,35
16	TOTAL OPERACIONES NO FINANCIERAS	510,83	226,11
18	TOTAL GASTOS DEL PROGRAMA	510,83	226,11
<b>INDICADORES PARA EL SEGUIMIENTO DE OBJETIVOS</b>			
CL	DENOMINACIÓN	Presupuesto 2015	EJECUCIÓN
19	NÚMERO DE ACCIDENTES INVESTIGADOS	489	89
20	NÚMERO DE ACCIDENTES ACAECIDOS	8.678	4.848
21	NÚMERO DE ESTUDIOS DE SINIESTRALIDAD EN EMPRESAS REALIZADOS	515	48
22	NÚMERO DE VISITAS A CENTROS DE TRABAJO REALIZADAS	287	40
23	NÚMERO DE ENCUESTAS EN MATERIA PREVENTIVA REALIZADAS	201	22
24	NÚMERO DE CURSILLOS, JORNADAS Y SEMINARIOS EN MATERIA PREVENTIVA REALIZADOS	24	22
25	NÚMERO DE ASISTENTES A LOS CURSILLOS, JORNADAS Y SEMINARIOS	241	530
26	NÚMERO DE ACCIDENTADOS EN EL PERÍODO	8.678	4.848
27	POBLACIÓN LABORAL PROTEGIDA AL FINAL DEL PERÍODO POR I.M.S. POR CONTINGENCIAS PROFESIONALES	252.000	244.399
30	NÚMERO DE CAMPAÑAS DE SENSIBILIZACIÓN Y EDUCACIÓN PREVENTIVA REALIZADAS	7	8
31	NÚMERO DE PUBLICACIONES EN MATERIA PREVENTIVA REALIZADAS	4	3
32	NÚMERO DE ACTUACIONES DE ASESORAMIENTO EN MATERIA PREVENTIVA REALIZADAS	305	30



267 UNIÓN DE MUTUAS		Area 4	
		G.P 43	Programa 64
PROGRAMA : ADMINISTRACIÓN DEL PATRIMONIO		RESPONSABLE:	
<b>ACTIVIDADES</b>			
GESTIONAR Y CONTROLAR LA SITUACIÓN Y VARIACIÓN FINANCIERA Y PATRIMONIAL			
<b>OBJETIVOS</b>			
CL	DENOMINACIÓN	Presupuesto 2015	EJECUCIÓN
02	OBTENER UN % DE RENTABILIDAD MEDIA DE LA CARTERA DE VALORES	1,22	0,26
09	OBTENER UN % DE EXCEDENTE DE GESTIÓN SOBRE CUOTAS	20,15	-37,62
<b>MEDIOS HUMANOS Y FINANCIEROS</b>			
CL	MEDIOS	Presupuesto 2015	EJECUCIÓN
EN MILES DE EUROS			
14	Transferencias	10.914,91	52.127,38
16	TOTAL OPERACIONES NO FINANCIERAS	10.914,91	52.127,38
17	TOTAL OPERACIONES FINANCIERAS	40.289,89	0
18	TOTAL GASTOS DEL PROGRAMA	51.204,80	52.127,38
<b>INDICADORES PARA EL SEGUIMIENTO DE OBJETIVOS</b>			
CL	DENOMINACIÓN	Presupuesto 2015	EJECUCIÓN
24	IMPORTE MEDIO DE LA CARTERA DE VALORES (EN MILES DE EUROS)	67.678,44	62.943,48
25	RENDIMIENTO NETO EN EL PERÍODO DE LA CARTERA DE VALORES (EN MILES DE EUROS)	827,40	164,98
40	EXCEDENTE DE GESTIÓN EN EL PERÍODO (EN MILES DE EUROS)	40.471,57	-16.991,89
41	RECAUDACIÓN POR CUOTAS EN EL PERÍODO (EN MILES DE EUROS)	200.844,33	45.163,36





267 UNIÓN DE MUTUAS		Area 4	
		G.P 45	Programa 91
PROGRAMA : DIRECCIÓN Y SERVICIOS GENERALES		RESPONSABLE:	
<b>ACTIVIDADES</b>			
DIRIGIR, COORDINAR Y APOYAR LAS ACTIVIDADES DE LA ENTIDAD INSPECCIONAR LOS CENTROS Y SERVICIOS PROPIOS Y CONCERTADOS GESTIONAR Y COORDINAR LA POLÍTICA DE PERSONAL, SUMINISTROS Y MANTENIMIENTO ELABORAR Y GESTIONAR LOS PRESUPUESTOS			
<b>OBJETIVOS</b>			
CL	DENOMINACIÓN	Presupuesto 2015	EJECUCIÓN
01	CONSEGUIR QUE EL ABSENTISMO S/JORNADAS TOTALES NO EXCEDA EL %	1,14	5,34
08	CONSEGUIR QUE EL COSTE DE LOS SERVICIOS S/CUOTAS NO REBASE EL %	19,93	41,14
09	CONSEGUIR UN COSTE DE LOS SERVICIOS POR TRABAJADOR PROTEGIDO, EN EUROS	135,77	64,22
<b>MEDIOS HUMANOS Y FINANCIEROS</b>			
CL	MEDIOS	Presupuesto 2015	EJECUCIÓN
10	NÚMERO DE PERSONAS	136	141
	EN MILES DE EUROS		
11	Gastos de personal	6.324,95	3.255,98
12	Otros gastos de funcionamiento	3.909,19	1.404,05
13	TOTAL COSTE DE LOS SERVICIOS	10.234,14	4.660,03
14	Transferencias	735,69	67,79
15	Inversiones	196,30	20,07
16	TOTAL OPERACIONES NO FINANCIERAS	11.166,13	4.747,89
17	TOTAL OPERACIONES FINANCIERAS	397,55	86,08
18	TOTAL GASTOS DEL PROGRAMA	11.563,68	4.833,97
<b>INDICADORES PARA EL SEGUIMIENTO DE OBJETIVOS</b>			
CL	DENOMINACIÓN	Presupuesto 2015	EJECUCIÓN
25	NÚMERO DE JORNADAS LABORALES DE TODO EL PERSONAL DE LA ENTIDAD	229.780	116.208
26	NÚMERO DE JORNADAS LABORALES PERDIDAS DE TODO EL PERSONAL DE LA ENTIDAD	2.615	6.208
40	IMPORTE TOTAL DEL COSTE DE LOS SERVICIOS DE LA ENTIDAD (EN MILES DE EUROS)	40.025,95	18.580,52
41	RECAUDACIÓN POR CUOTAS (EN MILES DE EUROS)	200.844,33	45.163,36
42	POBLACIÓN LABORAL TOTAL PROTEGIDA AL FINAL DEL PERÍODO	294.800	289.345



267 UNIÓN DE MUTUAS

ÁREA 4 "TESORERÍA, INFORMÁTICA Y OTRAS"

OBJETIVOS DEL PROGRAMA 4364 "ADMINISTRACIÓN DEL PATRIMONIO"

02 OBTENER UN % DE RENTABILIDAD MEDIA DE LA CARTERA DE VALORES

09 OBTENER UN % DE EXCEDENTE DE GESTIÓN SOBRE CUOTAS

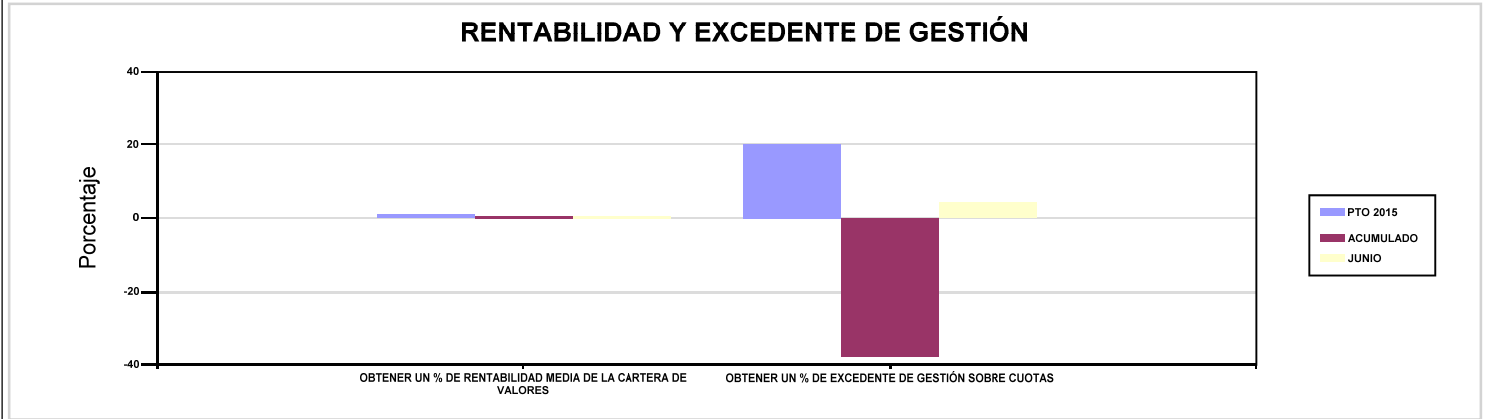

267 UNIÓN DE MUTUAS

ÁREA 4 "TESORERÍA, INFORMÁTICA Y OTRAS"

OBJETIVOS DEL PROGRAMA 4591 "DIRECCIÓN Y SERVICIOS GENERALES"

01 CONSEGUIR QUE EL ABSENTISMO S/JORNADAS TOTALES NO EXCEDA EL %

08 CONSEGUIR QUE EL COSTE DE LOS SERVICIOS S/CUOTAS NO REBASE EL %

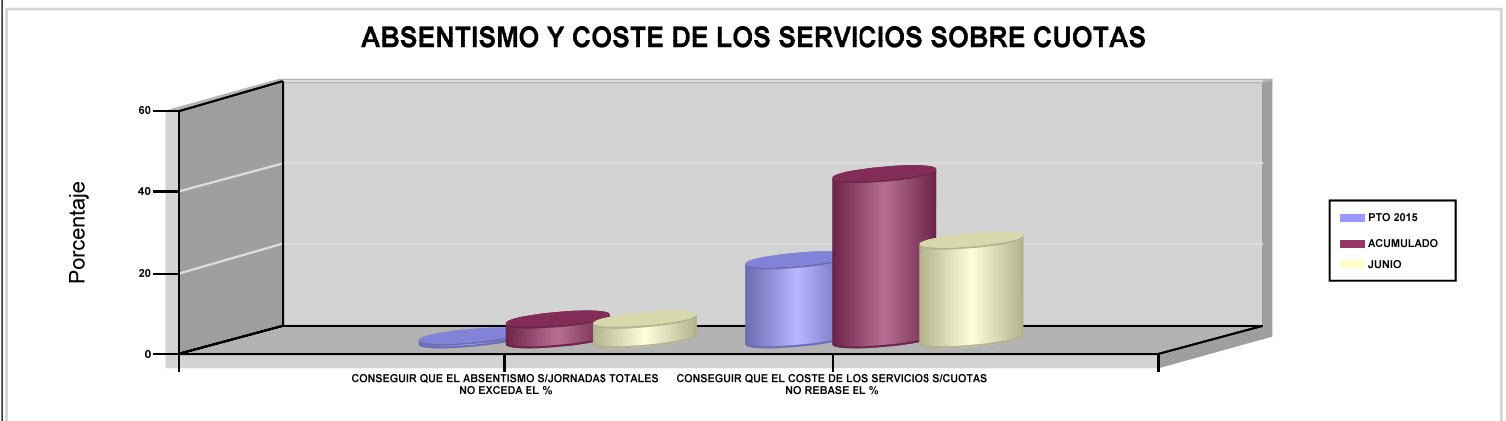

09 CONSEGUIR UN COSTE DE LOS SERVICIOS POR TRABAJADOR PROTEGIDO, EN EUROS

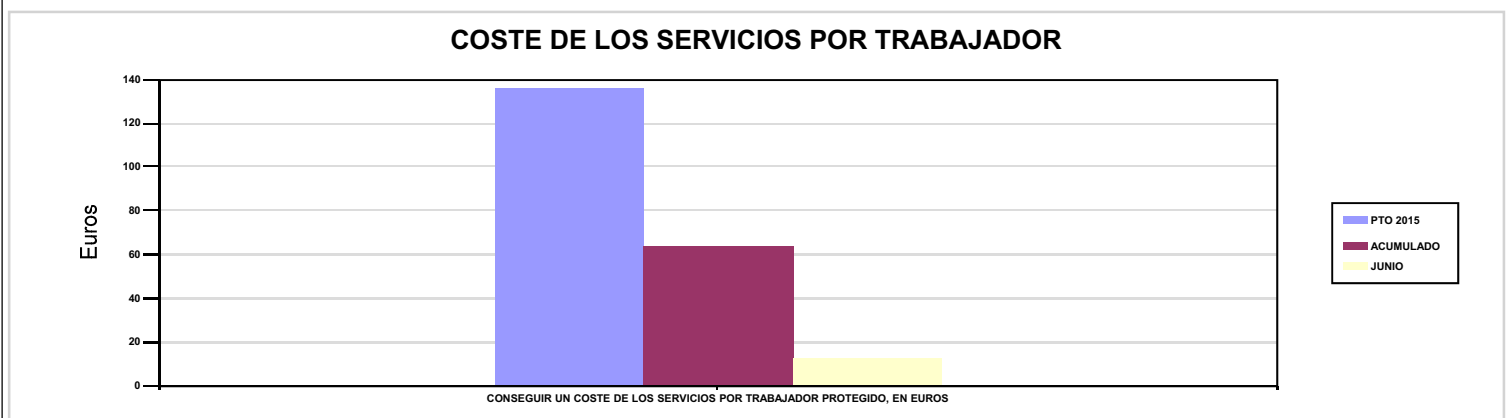





272 MAC		Area 1	
		G.P 11	Programa 02
PROGRAMA : INCAPACIDAD TEMPORAL Y OTRAS PRESTACIONES		RESPONSABLE:	
<b>ACTIVIDADES</b>			
RECONOCIMIENTO DE PRESTACIONES DE PAGO DIRECTO POR INCAPACIDAD TEMPORAL VIGILANCIA DE LOS RECONOCIMIENTOS EFECTUADOS EN RÉGIMEN DE PAGO DELEGADO VIGILANCIA DEL AGOTAMIENTO DE LOS PLAZOS DE ESTAS PREST. SEGUIMIENTO DE LA INCAPACIDAD TEMPORAL POR RÉGIMENES Y TIPOS DE PAGO (DIRECTO Y DELEGADO)			
<b>OBJETIVOS</b>			
CL	DENOMINACIÓN	Presupuesto 2015	EJECUCIÓN
01	CONSEGUIR UNA DURACIÓN MEDIA MÁXIMA, EN DÍAS, DE CADA PROCESO DE I.T.	41,26	40,42
02	NO SUPERAR UN PORCENTAJE DE PROCESOS DE IT RESPECTO A LOS AFILIADOS	1,35	1,23
03	CONSEGUIR UN GASTO DIRECTO MÁXIMO POR AFILIADO DE EUROS	99,76	49,54
04	CONSEGUIR UN NÚM. MEDIO MÁXIMO DE DÍAS INDEMNIZADOS POR CADA PROCESO INDEMNIZADO	55,20	55,10
05	CONSEGUIR UN GASTO DIRECTO MÁXIMO POR DÍA INDEMNIZADO DE EUROS	33,84	26,39
06	REALIZAR UN GASTO DIRECTO MÁXIMO POR PROCESO INDEMNIZADO CON ALTA EN EL PERÍODO DE EUROS	1.868,08	1.454,04
07	REALIZAR UN GASTO TOTAL MAXIMO POR AFILIADO DE EUROS	187,53	90,56
08	CONSEGUIR UN GASTO TOTAL MÁXIMO POR DÍA INDEMNIZADO DE EUROS	63,62	48,24
09	REALIZAR UN GASTO TOTAL MÁXIMO POR PROCESO INDEMNIZADO DE EUROS	3.511,75	2.657,96
<b>MEDIOS HUMANOS Y FINANCIEROS</b>			
CL	MEDIOS	Presupuesto 2015	EJECUCIÓN
10	NÚMERO DE PERSONAS EN MILES DE EUROS	5	5
11	Gastos de personal	137,23	90,84
12	Otros gastos de funcionamiento	139,28	42,01
13	TOTAL COSTE DE LOS SERVICIOS	276,51	132,85
14	Transferencias	21.139,35	10.398,59
15	Inversiones	1,80	0
16	TOTAL OPERACIONES NO FINANCIERAS	21.417,66	10.531,44
18	TOTAL GASTOS DEL PROGRAMA	21.417,66	10.531,44
<b>INDICADORES PARA EL SEGUIMIENTO DE OBJETIVOS</b>			
CL	DENOMINACIÓN	Presupuesto 2015	EJECUCIÓN
19	NUM. DE PROCESOS DE IT CUYA ALTA MÉDICA SE HAYA PRODUCIDO EN EL EJERCICIO	14.329	9.154
20	NUM. DE DÍAS DE BAJA RELATIVOS A PROCESOS CUYA ALTA MÉDICA SE HAYA PRODUCIDO EN EL EJERCICIO	591.230	370.011
21	NUM. DE PROCESOS EN LOS QUE EL ÚLTIMO DÍA DEL PERÍODO EL PACIENTE SE ENCUENTRA EN SITUACIÓN DE BAJA	2.451	2.123
22	POBLACIÓN PROTEGIDA EL ÚLTIMO DÍA DEL PERÍODO	180.976	172.466
23	POBLACIÓN MEDIA PROTEGIDA EN EL PERÍODO	178.397	176.086
24	GASTO DIRECTO GENERADO EN EL PERÍODO EN CONCEPTO I.T.(MILES DE EUROS) EXCL. EMPRESAS COLABORADORAS	17.796,43	8.723,06
25	NUMERO DE PROCESOS INICIADOS EN EL PERÍODO	14.422	9.495
60	NUM. DE PROCESOS INDEMNIZADOS CUYA ALTA SE HAYA PRODUCIDO EN EL PERÍODO	9.228	5.730
61	NUM. DE DÍAS INDEM.EN PERÍODO O ANT.DE LOS PROCESOS INDEM. CUYA ALTA SE HA PRODUCIDO EN EL PERÍODO	509.386	315.738
62	NUM. DE PROCESOS INDEMNIZADOS INICIADOS EN EL PERÍODO	9.275	5.845
63	NUM. DE DÍAS INDEMNIZADOS EN EL PERÍODO	525.868	330.570
64	NUM. DE PROCESOS INDEMNIZADOS INICIADOS POR CADA 1000 AFILIADOS	52	33
65	NUM. DE DÍAS INDEMNIZADOS POR CADA AFILIADO	2,95	1,88
66	GASTOS ASOCIADOS GENERADOS EN EL PERÍODO (SANITARIOS, DE ADMON Y OTROS GENERALES, EN MILES DE EUROS)	15.658,56	7.222,52
67	NUM. DE PROCESOS CESE DE ACTIVIDAD TRABAJADORES AUTONOMOS PRODUCIDOS EN EL PERIODO	9	2
68	NUM. DE PROCESOS CESE DE ACTIVIDAD TRABAJADORES AUTONOMOS QUE PREVALECN AL FINAL DEL PERIODO	3	1
69	DURACIÓN MEDIA DE LOS PROCESOS DE CESE DE ACTIVIDAD TRABAJADORES AUTONOMOS	3,45	135
70	NUM. TOTAL DE MENSUALIDADES CESE DE ACTIVIDAD ABONADAS EN EL PERIODO	36	12



272 MAC

ÁREA 1 "PRESTACIONES ECONÓMICAS"

OBJETIVOS DEL PROGRAMA 1102 "INCAPACIDAD TEMPORAL Y OTRAS PRESTACIONES"

01 CONSEGUIR UNA DURACIÓN MEDIA MÁXIMA, EN DÍAS, DE CADA PROCESO DE I.T.

04 CONSEGUIR UN NÚM. MEDIO MÁXIMO DE DÍAS INDEMNIZADOS POR CADA PROCESO INDEMNIZADO

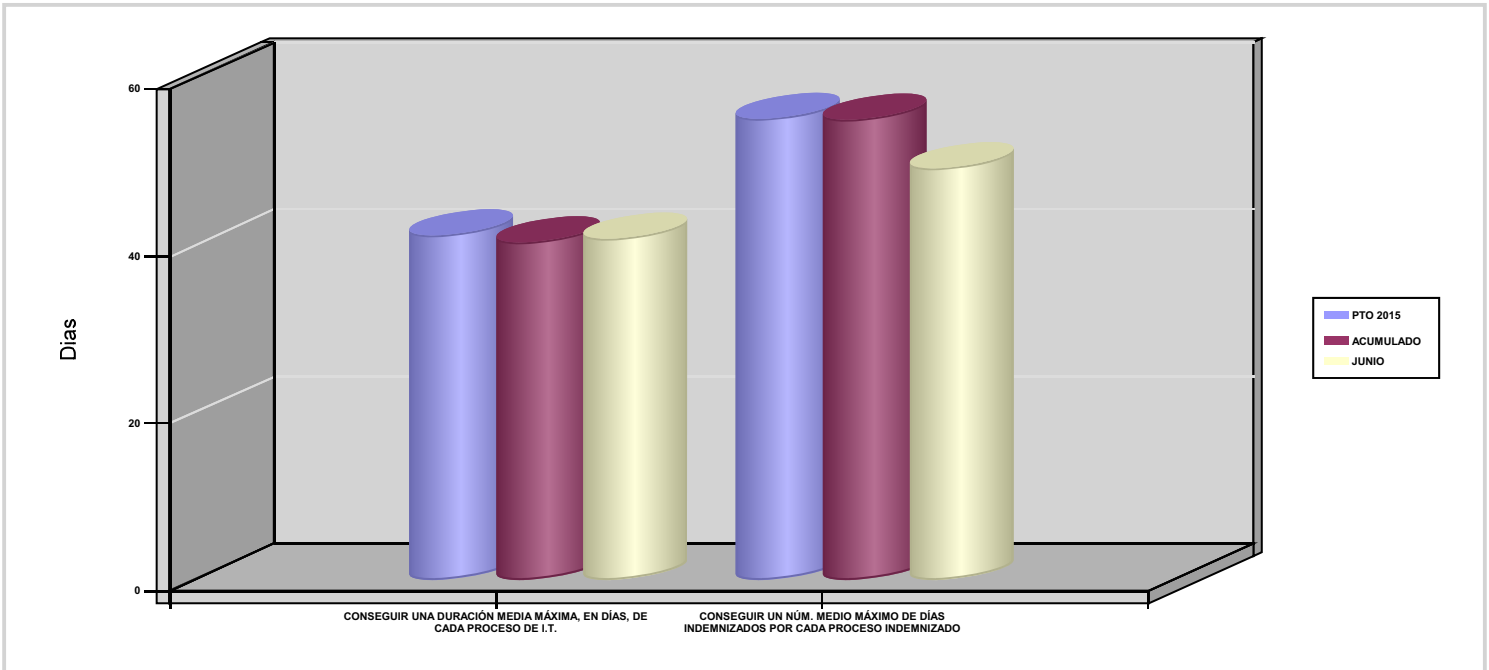

02 NO SUPERAR UN PORCENTAJE DE PROCESOS DE IT RESPECTO A LOS AFILIADOS

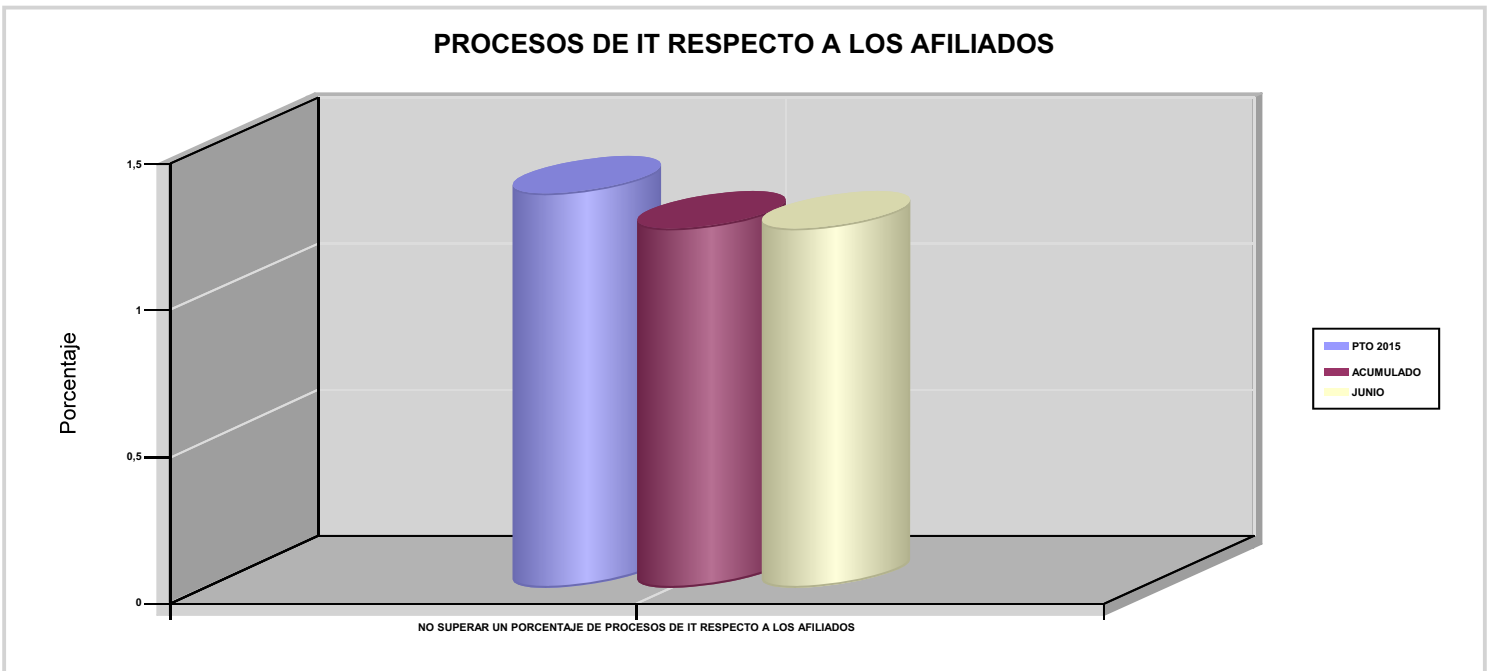



272 MAC

ÁREA 1 "PRESTACIONES ECONÓMICAS"

OBJETIVOS DEL PROGRAMA 1102 "INCAPACIDAD TEMPORAL Y OTRAS PRESTACIONES"

03 CONSEGUIR UN GASTO DIRECTO MÁXIMO POR AFILIADO DE EUROS

05 CONSEGUIR UN GASTO DIRECTO MÁXIMO POR DÍA INDEMNIZADO DE EUROS

07 REALIZAR UN GASTO TOTAL MAXIMO POR AFILIADO DE EUROS

08 CONSEGUIR UN GASTO TOTAL MÁXIMO POR DÍA INDEMNIZADO DE EUROS

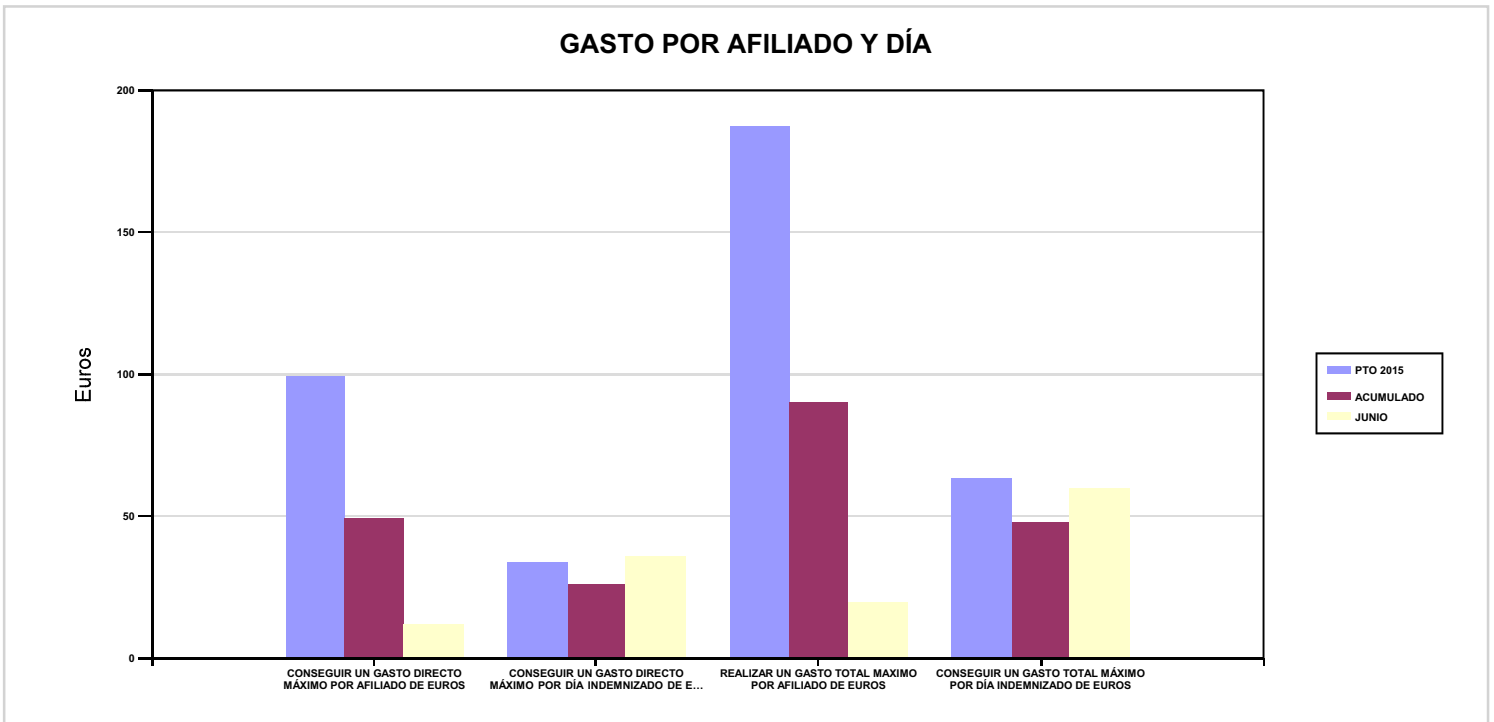

06 REALIZAR UN GASTO DIRECTO MÁXIMO POR PROCESO INDEMNIZADO CON ALTA EN EL PERÍODO DE EUROS

09 REALIZAR UN GASTO TOTAL MÁXIMO POR PROCESO INDEMNIZADO DE EUROS

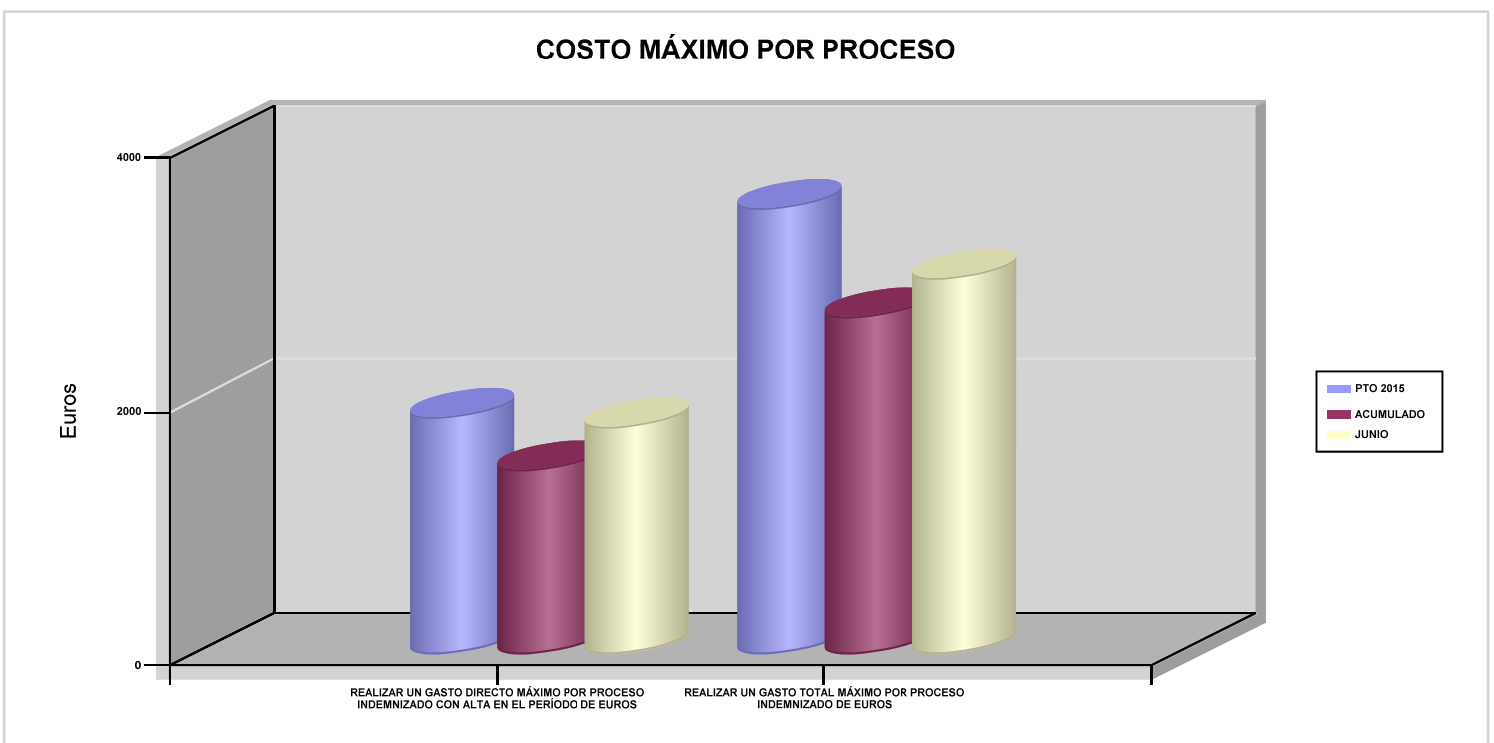



272 MAC		Area 1	
		G.P 11	Programa 05
PROGRAMA : CAPITALES RENTA Y OTRAS COMPENSACIONES FINANCIERAS DE ACCIDENTES DE TRABAJO		RESPONSABLE:	
<b>ACTIVIDADES</b>			
RECONOCIMIENTO DE LOS DERECHOS A PRESTACIONES VITALICIAS Y TEMPORALES A BENEFICIARIOS DE INVALIDEZ MUERTE Y SUPERVIVENCIA DE ACCIDENTES DE TRABAJO CONTROL DE CÁLCULO DE LOS CAPITALES COSTE DE RENTA DE ACCIDENTES DE TRABAJO TRAMITACIÓN DE LOS EXPEDIENTES ANTE LOS ORGANISMOS CORRESPONDIENTES			
<b>OBJETIVOS</b>			
CL	DENOMINACIÓN	Presupuesto 2015	EJECUCIÓN
01	ATENDER UN NÚMERO DE SINIESTROS DE INVALIDEZ GENERADORES DE CAPITALES RENTA	60	41
02	ATENDER UN NÚMERO DE SINIESTROS POR MUERTE GENERADORES DE CAPITALES RENTA	6	3
<b>MEDIOS HUMANOS Y FINANCIEROS</b>			
CL	MEDIOS	Presupuesto 2015	EJECUCIÓN
EN MILES DE EUROS			
14	Transferencias	24.353,69	13.097,03
16	TOTAL OPERACIONES NO FINANCIERAS	24.353,69	13.097,03
18	TOTAL GASTOS DEL PROGRAMA	24.353,69	13.097,03
<b>INDICADORES PARA EL SEGUIMIENTO DE OBJETIVOS</b>			
CL	DENOMINACIÓN	Presupuesto 2015	EJECUCIÓN
19	IMPORTE DE LOS CAPITALES RENTA POR INVALIDEZ (EN MILES DE EUROS)	7.985,99	7.671,82
20	NÚMERO DE SINIESTROS GENERADOS DE CAPITALES RENTA POR INVALIDEZ	60	41
21	IMPORTE MEDIO DE LOS CAPITALES RENTA POR INVALIDEZ (EN EUROS)	133.099,83	187.117,56
22	IMPORTE DE LOS CAPITALES RENTA POR MUERTE ( EN MILES DE EUROS)	1.000	804,46
23	NÚMERO DE SINIESTROS DEVENGADOS DE CAPITALES RENTA POR MUERTE	6	3
24	IMPORTE MEDIO DE LOS CAPITALES RENTA POR MUERTE (EN EUROS)	166.666,67	268.153,33
25	POBLACIÓN LABORAL PROTEGIDA POR I.M.S. AL FINAL DEL PERÍODO	121.018	118.355



272 MAC		Area 2	
		G.P 21	Programa 22
PROGRAMA : MEDICINA AMBULATORIA DE MUTUAS DE ACCIDENTES DE TRABAJO		RESPONSABLE:	
<b>ACTIVIDADES</b>			
GESTIÓN DE LA ASISTENCIA SANITARIA EN RÉGIMEN AMBULATORIO EN CENTROS PROPIOS DE LAS MUTUAS Y EN SUS CENTROS MANCOMUNADOS CONTROL DE LA ASISTENCIA SANITARIA PRESTADA CON MEDIOS AJENOS CREACIÓN, ADAPTA. Y MEJORA DE CENTROS PROPIOS DE LAS MUTUAS Y DE SUS CENTROS MANCOMUNADOS			
<b>OBJETIVOS</b>			
CL	DENOMINACIÓN	Presupuesto 2015	EJECUCIÓN
02	ATENDER UN PORCENTAJE DE PACIENTES CON MEDIOS PROPIOS	71,90	75,85
03	ATENDER UN NÚMERO DE PACIENTES	14.219	7.994
<b>MEDIOS HUMANOS Y FINANCIEROS</b>			
CL	MEDIOS	Presupuesto 2015	EJECUCIÓN
10	NÚMERO DE PERSONAS	117	120
	EN MILES DE EUROS		
11	Gastos de personal	4.323,21	2.316,76
12	Otros gastos de funcionamiento	4.867,29	2.253,45
13	TOTAL COSTE DE LOS SERVICIOS	9.190,50	4.570,21
14	Transferencias	447,17	201,74
15	Inversiones	31,31	23,65
16	TOTAL OPERACIONES NO FINANCIERAS	9.668,98	4.795,60
18	TOTAL GASTOS DEL PROGRAMA	9.668,98	4.795,60
<b>INDICADORES PARA EL SEGUIMIENTO DE OBJETIVOS</b>			
CL	DENOMINACIÓN	Presupuesto 2015	EJECUCIÓN
19	NÚMERO DE CONSULTAS NUEVAS CON MEDIOS PROPIOS	9.933	5.458
20	NÚMERO DE CONSULTAS SUCESIVAS CON MEDIOS PROPIOS	127.179	51.419
22	NÚMERO DE PACIENTES ATENDIDOS CON MEDIOS PROPIOS	14.219	7.994
23	NÚMERO DE PACIENTES ATENDIDOS CON MEDIOS AJENOS	5.558	2.545
28	POBLACIÓN LABORAL PROTEGIDA AL FINAL DEL PERÍODO POR I.T POR CONTINGENCIAS PROFESIONALES	121.018	118.355





272 MAC

ÁREA 2 "ASISTENCIA SANITARIA"

OBJETIVOS DEL PROGRAMA 2122 "MEDICINA AMBULATORIA DE MUTUAS DE ACCIDENTES DE TRABAJO"

02 ATENDER UN PORCENTAJE DE PACIENTES CON MEDIOS PROPIOS

% PACIENTES ATENDIDOS CON MEDIOS PROPIOS

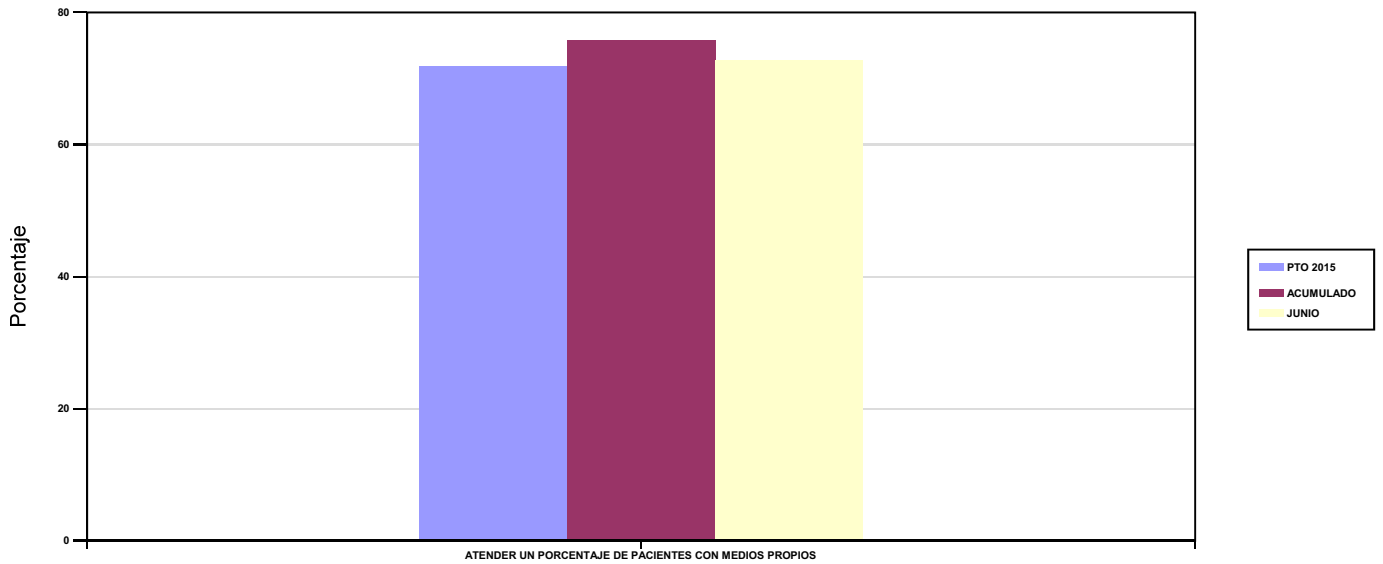

03 ATENDER UN NÚMERO DE PACIENTES

PACIENTES ATENDIDOS CON MEDIOS PROPIOS

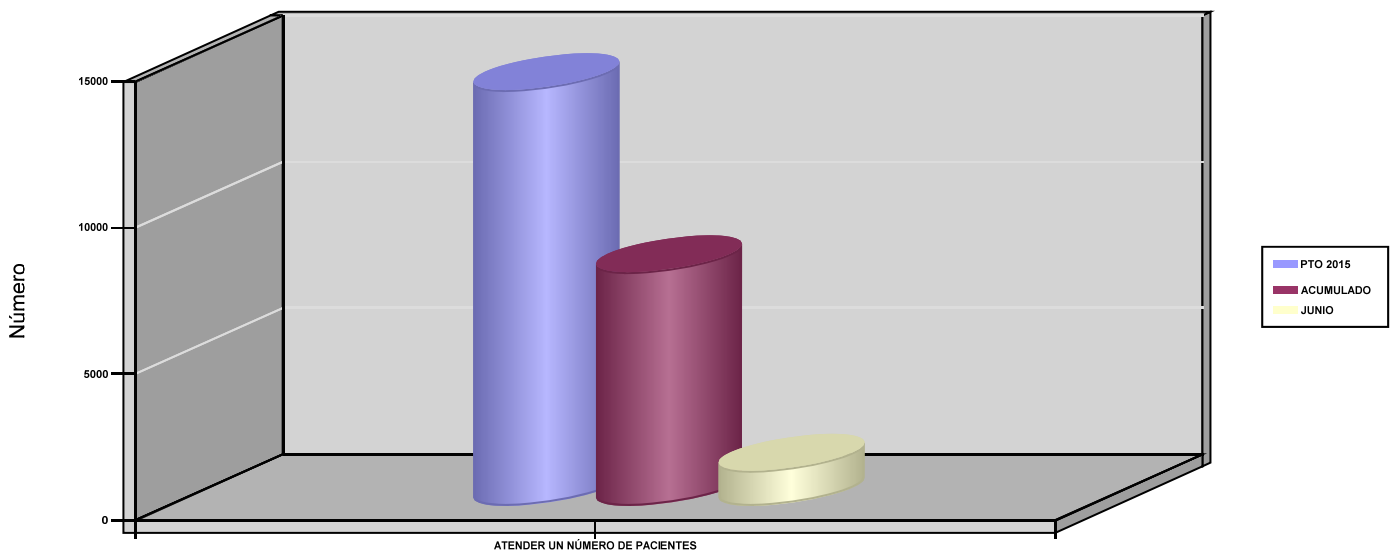



272 MAC		Area 2	
		G.P 22	Programa 24
PROGRAMA : MEDICINA HOSPITALARIA DE MUTUAS DE ACCIDENTES DE TRABAJO		RESPONSABLE:	
<b>ACTIVIDADES</b>			
GESTIÓN DE LA ASISTENCIA SANITARIA EN RÉGIMEN HOSPITALARIO EN CENTROS PROPIOS DE LAS MUTUAS Y EN SUS CENTROS MANCOMUNADOS CONTROL DE LA ASISTENCIA SANITARIA HOSPITALARIA PRESTADA CON MEDIOS AJENOS CREACIÓN, ADAPTACIÓN Y MEJORA DE CENTROS PROPIOS DE LAS MUTUAS Y DE SUS CENTROS MANCOMUNADOS			
<b>OBJETIVOS</b>			
CL	DENOMINACIÓN	Presupuesto 2015	EJECUCIÓN
04	CONSEGUIR UN COSTE MEDIO EN EUROS POR ESTANCIA EN CENTROS AJENOS	533,81	605,58
<b>MEDIOS HUMANOS Y FINANCIEROS</b>			
CL	MEDIOS	Presupuesto 2015	EJECUCIÓN
	EN MILES DE EUROS		
12	Otros gastos de funcionamiento	1.205,34	587,41
13	TOTAL COSTE DE LOS SERVICIOS	1.205,34	587,41
16	TOTAL OPERACIONES NO FINANCIERAS	1.205,34	587,41
18	TOTAL GASTOS DEL PROGRAMA	1.205,34	587,41
<b>INDICADORES PARA EL SEGUIMIENTO DE OBJETIVOS</b>			
CL	DENOMINACIÓN	Presupuesto 2015	EJECUCIÓN
27	COSTE ASISTENCIA HOSPITALARIA CON MEDIOS AJENOS (EN MILES DE EUROS)	1.205,34	587,41
28	NÚMERO DE ACCIDENTADOS INGRESADOS EN CENTROS AJENOS	790	223
29	NÚMERO DE ESTANCIAS DE ACCIDENTADOS EN CENTROS AJENOS	2.258	970
30	DURACIÓN MEDIA EN DÍAS DE LOS PROCESOS DE INTERNAMIENTO EN CENTROS AJENOS	2,86	4,35



272 MAC

ÁREA 2 "ASISTENCIA SANITARIA"

OBJETIVOS DEL PROGRAMA 2224 "MEDICINA HOSPITALARIA DE MUTUAS DE ACCIDENTES DE TRABAJO"

01 OBTENER UN PORCENTAJE DE OCUPACIÓN EN CENTROS PROPIOS

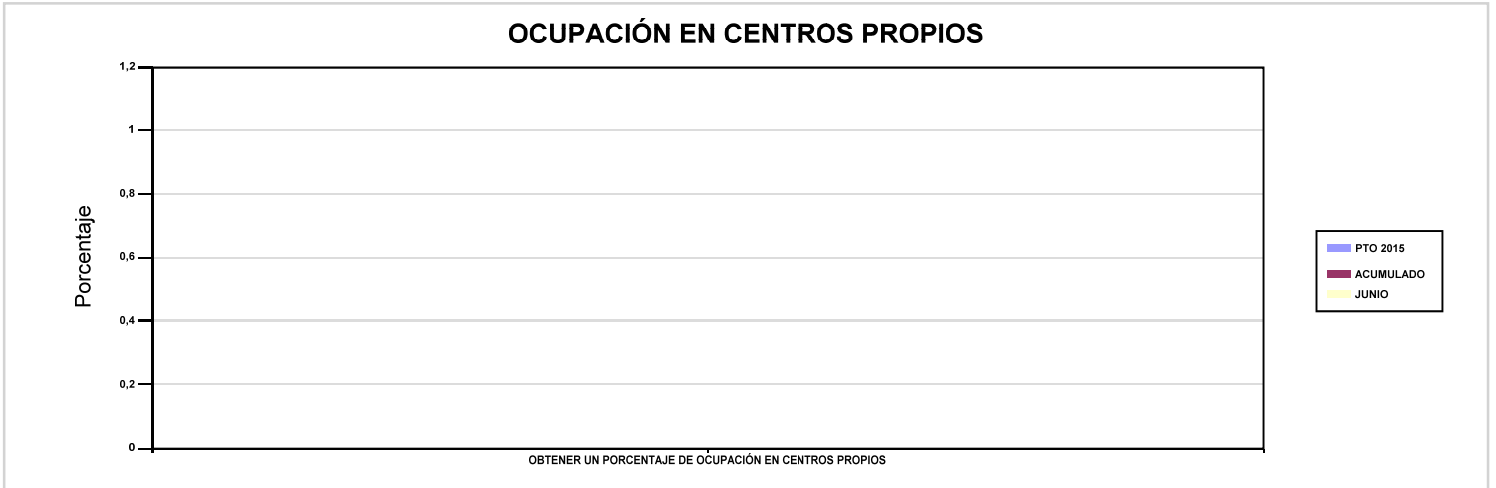

02 CONSEGUIR UNA ESTANCIA MEDIA EN CENTROS PROPIOS

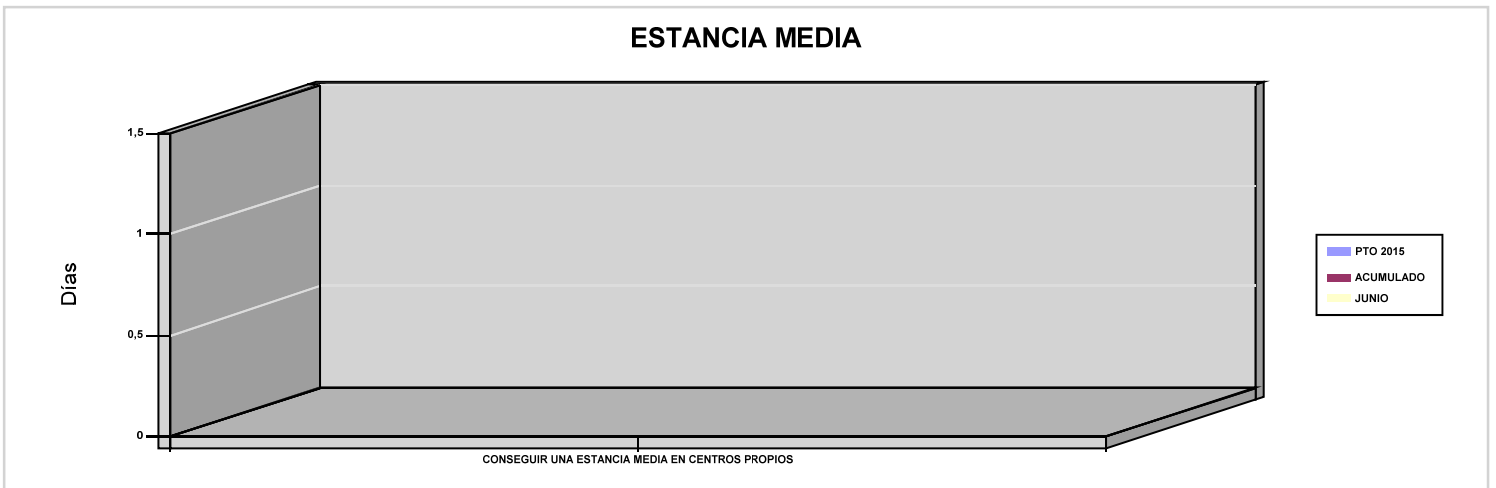

03 CONSEGUIR UN COSTE MEDIO EN EUROS POR ESTANCIA EN CENTROS PROPIOS

04 CONSEGUIR UN COSTE MEDIO EN EUROS POR ESTANCIA EN CENTROS AJENOS

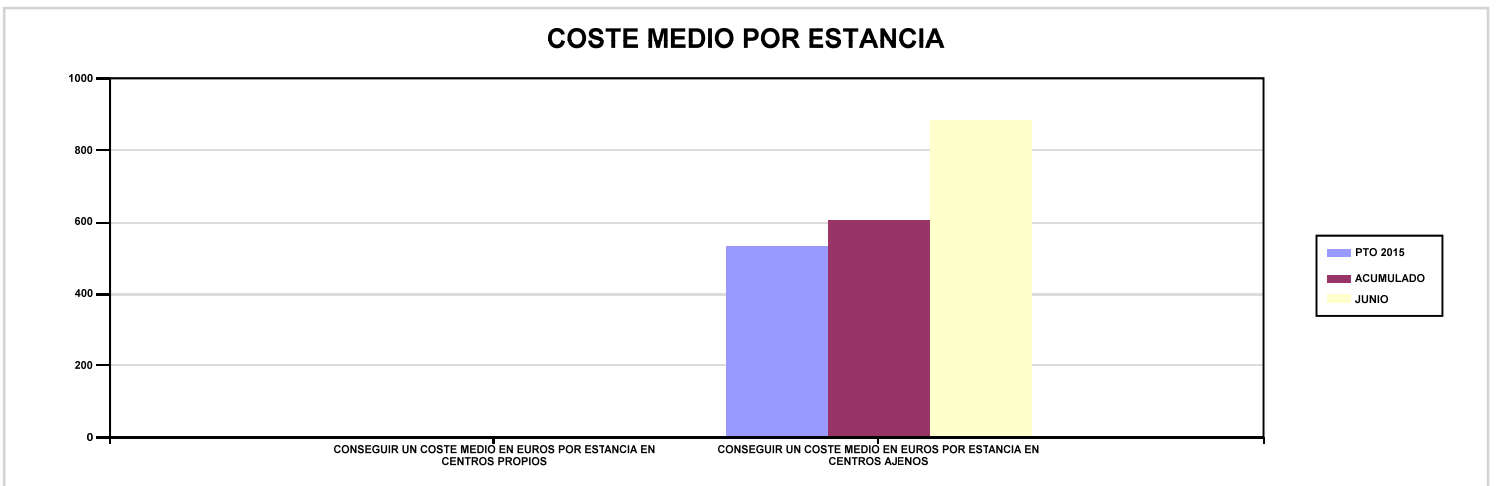



272 MAC		Area 3	
		G.P 34	Programa 36
PROGRAMA : HIGIENE Y SEGURIDAD EN EL TRABAJO		RESPONSABLE:	
<b>ACTIVIDADES</b>			
ASESORAMIENTO SOBRE GESTIÓN DE RIESGOS INVESTIGACIÓN E INSPECCIÓN DE ACCIDENTES INFORMACIÓN Y DIVULGACIÓN ESTUDIOS DE PUESTOS Y CONDICIONES DE TRABAJO			
<b>OBJETIVOS</b>			
CL	DENOMINACIÓN	Presupuesto 2015	EJECUCIÓN
01	REALIZAR INVESTIGACIONES DE ACCIDENTES EN UN %	0,68	0,16
02	REALIZAR ESTUDIOS SOBRE SINIESTRALIDAD EN EMPRESAS EN NÚMERO	1.500	719
03	REALIZAR VISITAS DE ASESOR.Y ORIENTACIÓN A C.DE TRABAJO EN MATERIA DE SEGURIDAD E HIGIENE EN N°	1.000	543
04	REALIZAR CURSILLOS, JORNADAS, SEMINARIOS EN NÚMERO	50	7
05	MANTENER LA SINIESTRALIDAD SOBRE EL COLECTIVO PROTEGIDO EN UN %	9,79	5,25
07	REALIZAR CAMPAÑAS DE SENSIBILIZACIÓN Y EDUCACIÓN EN NÚMERO	30	1
08	REALIZAR ACTUACIONES DE ASESORAMIENTO EN NÚMERO	2.400	969
09	REALIZAR CAMPAÑAS DE DIVULGACIÓN EN NÚMERO	10	1
<b>MEDIOS HUMANOS Y FINANCIEROS</b>			
CL	MEDIOS	Presupuesto 2015	EJECUCIÓN
10	NÚMERO DE PERSONAS	5	4
	EN MILES DE EUROS		
11	Gastos de personal	129,31	47,09
12	Otros gastos de funcionamiento	95,91	14,78
13	TOTAL COSTE DE LOS SERVICIOS	225,22	61,87
15	Inversiones	1,30	0
16	TOTAL OPERACIONES NO FINANCIERAS	226,52	61,87
18	TOTAL GASTOS DEL PROGRAMA	226,52	61,87
<b>INDICADORES PARA EL SEGUIMIENTO DE OBJETIVOS</b>			
CL	DENOMINACIÓN	Presupuesto 2015	EJECUCIÓN
19	NÚMERO DE ACCIDENTES INVESTIGADOS	80	10
20	NÚMERO DE ACCIDENTES ACAECIDOS	11.847	6.212
21	NÚMERO DE ESTUDIOS DE SINIESTRALIDAD EN EMPRESAS REALIZADOS	1.500	719
22	NÚMERO DE VISITAS A CENTROS DE TRABAJO REALIZADAS	1.000	543
23	NÚMERO DE ENCUESTAS EN MATERIA PREVENTIVA REALIZADAS	90	67
24	NÚMERO DE CURSILLOS, JORNADAS Y SEMINARIOS EN MATERIA PREVENTIVA REALIZADOS	50	7
25	NÚMERO DE ASISTENTES A LOS CURSILLOS, JORNADAS Y SEMINARIOS	390	236
26	NÚMERO DE ACCIDENTADOS EN EL PERÍODO	11.847	6.212
27	POBLACIÓN LABORAL PROTEGIDA AL FINAL DEL PERÍODO POR I.M.S. POR CONTINGENCIAS PROFESIONALES	121.018	118.355
29	NUMERO DE ENFERMEDADES PROFESIONALES INVESTIGADAS	10	1
30	NÚMERO DE CAMPAÑAS DE SENSIBILIZACIÓN Y EDUCACIÓN PREVENTIVA REALIZADAS	30	1
32	NÚMERO DE ACTUACIONES DE ASESORAMIENTO EN MATERIA PREVENTIVA REALIZADAS	2.400	969
33	NÚMERO DE CAMPAÑAS DE DIVULGACIÓN EN MATERIA PREVENTIVA REALIZADAS	10	1



272 MAC		Area 4	
		G.P 43	Programa 64
PROGRAMA : ADMINISTRACIÓN DEL PATRIMONIO		RESPONSABLE:	
<b>ACTIVIDADES</b>			
GESTIONAR Y CONTROLAR LA SITUACIÓN Y VARIACIÓN FINANCIERA Y PATRIMONIAL			
<b>OBJETIVOS</b>			
CL	DENOMINACIÓN	Presupuesto 2015	EJECUCIÓN
02	OBTENER UN % DE RENTABILIDAD MEDIA DE LA CARTERA DE VALORES	2,16	0,71
09	OBTENER UN % DE EXCEDENTE DE GESTIÓN SOBRE CUOTAS	19,01	-38,80
<b>MEDIOS HUMANOS Y FINANCIEROS</b>			
CL	MEDIOS	Presupuesto 2015	EJECUCIÓN
EN MILES DE EUROS			
14	Transferencias	3.050,04	10.840,62
16	TOTAL OPERACIONES NO FINANCIERAS	3.050,04	10.840,62
17	TOTAL OPERACIONES FINANCIERAS	13.478,30	0
18	TOTAL GASTOS DEL PROGRAMA	16.528,34	10.840,62
<b>INDICADORES PARA EL SEGUIMIENTO DE OBJETIVOS</b>			
CL	DENOMINACIÓN	Presupuesto 2015	EJECUCIÓN
24	IMPORTE MEDIO DE LA CARTERA DE VALORES (EN MILES DE EUROS)	28.085,19	17.149,08
25	RENDIMIENTO NETO EN EL PERÍODO DE LA CARTERA DE VALORES (EN MILES DE EUROS)	607,80	122,30
40	EXCEDENTE DE GESTIÓN EN EL PERÍODO (EN MILES DE EUROS)	13.463,55	-8.382,67
41	RECAUDACIÓN POR CUOTAS EN EL PERÍODO (EN MILES DE EUROS)	70.822,10	21.603,07



272 MAC		Area 4	
		G.P 45	Programa 91
PROGRAMA : DIRECCIÓN Y SERVICIOS GENERALES		RESPONSABLE:	
<b>ACTIVIDADES</b>			
DIRIGIR, COORDINAR Y APOYAR LAS ACTIVIDADES DE LA ENTIDAD INSPECCIONAR LOS CENTROS Y SERVICIOS PROPIOS Y CONCERTADOS GESTIONAR Y COORDINAR LA POLÍTICA DE PERSONAL, SUMINISTROS Y MANTENIMIENTO ELABORAR Y GESTIONAR LOS PRESUPUESTOS			
<b>OBJETIVOS</b>			
CL	DENOMINACIÓN	Presupuesto 2015	EJECUCIÓN
01	CONSEGUIR QUE EL ABSENTISMO S/JORNADAS TOTALES NO EXCEDA EL %	2,61	4,47
08	CONSEGUIR QUE EL COSTE DE LOS SERVICIOS S/CUOTAS NO REBASE EL %	21,94	33,90
09	CONSEGUIR UN COSTE DE LOS SERVICIOS POR TRABAJADOR PROTEGIDO, EN EUROS	119,74	59,30
<b>MEDIOS HUMANOS Y FINANCIEROS</b>			
CL	MEDIOS	Presupuesto 2015	EJECUCIÓN
10	NÚMERO DE PERSONAS	69	63
	EN MILES DE EUROS		
11	Gastos de personal	2.738,50	1.383,18
12	Otros gastos de funcionamiento	1.905,83	588
13	TOTAL COSTE DE LOS SERVICIOS	4.644,33	1.971,18
14	Transferencias	67,44	24,19
15	Inversiones	29,71	2,21
16	TOTAL OPERACIONES NO FINANCIERAS	4.741,48	1.997,58
17	TOTAL OPERACIONES FINANCIERAS	340	87,70
18	TOTAL GASTOS DEL PROGRAMA	5.081,48	2.085,28
<b>INDICADORES PARA EL SEGUIMIENTO DE OBJETIVOS</b>			
CL	DENOMINACIÓN	Presupuesto 2015	EJECUCIÓN
25	NÚMERO DE JORNADAS LABORALES DE TODO EL PERSONAL DE LA ENTIDAD	49.118	23.561
26	NÚMERO DE JORNADAS LABORALES PERDIDAS DE TODO EL PERSONAL DE LA ENTIDAD	1.282	1.054
40	IMPORTE TOTAL DEL COSTE DE LOS SERVICIOS DE LA ENTIDAD (EN MILES DE EUROS)	15.541,90	7.323,52
41	RECAUDACIÓN POR CUOTAS (EN MILES DE EUROS)	70.822,10	21.603,07
42	POBLACIÓN LABORAL TOTAL PROTEGIDA AL FINAL DEL PERÍODO	129.792	123.494



272 MAC

ÁREA 4 "TESORERÍA, INFORMÁTICA Y OTRAS"

OBJETIVOS DEL PROGRAMA 4364 "ADMINISTRACIÓN DEL PATRIMONIO"

02 OBTENER UN % DE RENTABILIDAD MEDIA DE LA CARTERA DE VALORES

09 OBTENER UN % DE EXCEDENTE DE GESTIÓN SOBRE CUOTAS

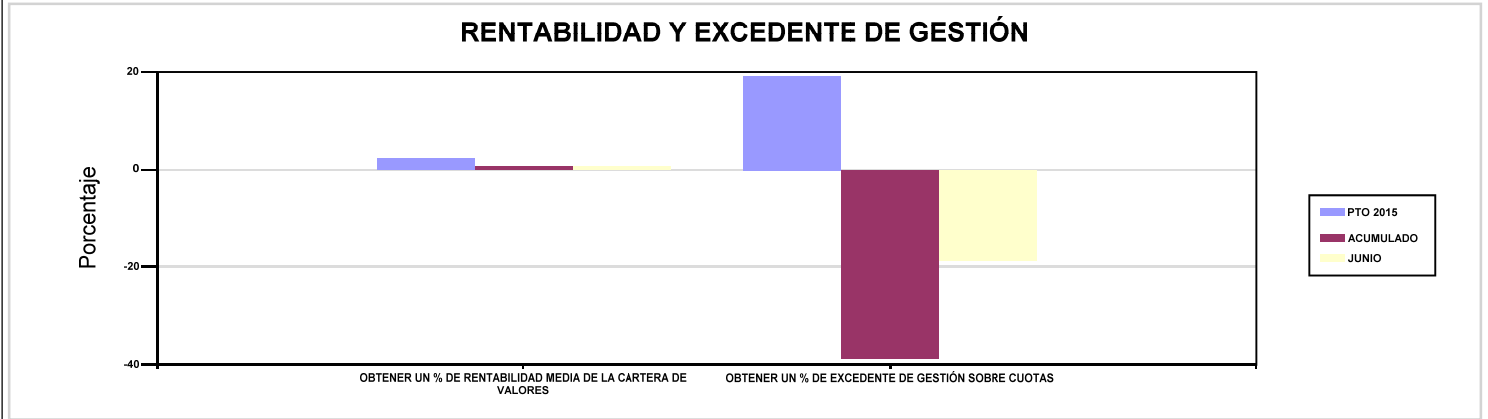

272 MAC

ÁREA 4 "TESORERÍA, INFORMÁTICA Y OTRAS"

OBJETIVOS DEL PROGRAMA 4591 "DIRECCIÓN Y SERVICIOS GENERALES"

01 CONSEGUIR QUE EL ABSENTISMO S/JORNADAS TOTALES NO EXCEDA EL %

08 CONSEGUIR QUE EL COSTE DE LOS SERVICIOS S/CUOTAS NO REBASE EL %

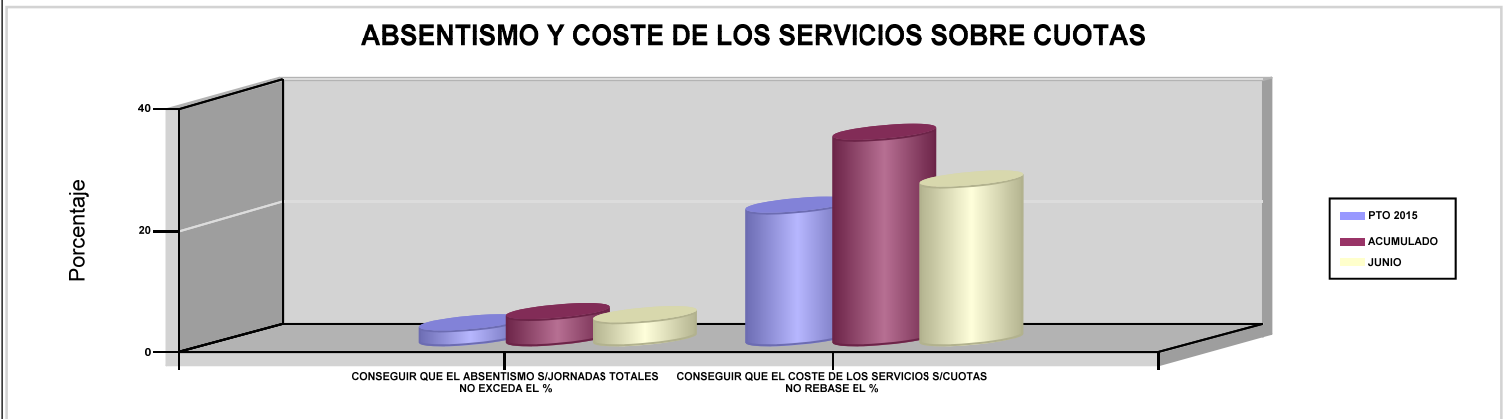

09 CONSEGUIR UN COSTE DE LOS SERVICIOS POR TRABAJADOR PROTEGIDO, EN EUROS

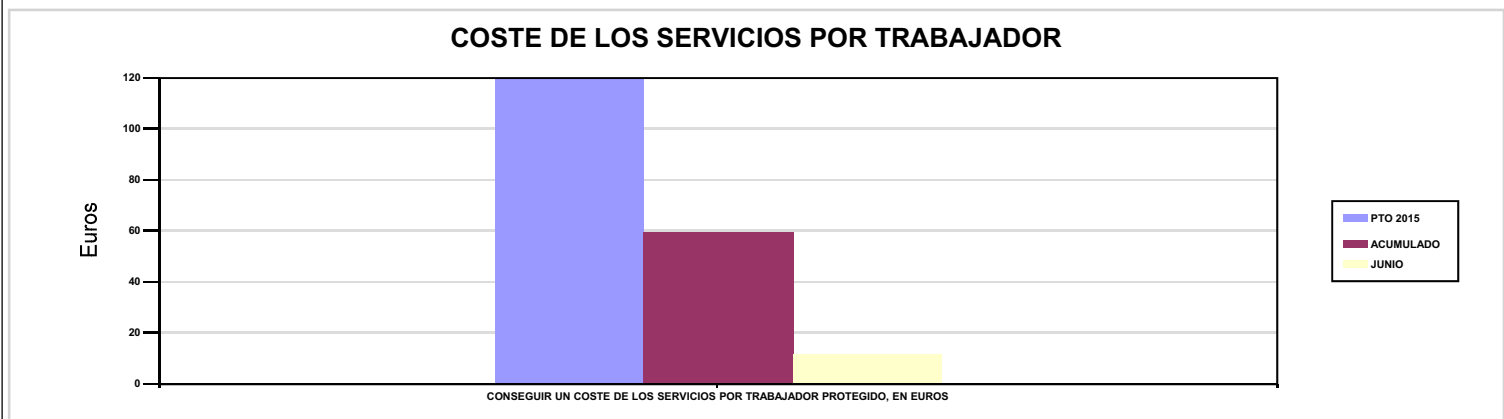







274 IBERMUTUAMUR		Area 1	
		G.P 11	Programa 02
PROGRAMA : INCAPACIDAD TEMPORAL Y OTRAS PRESTACIONES		RESPONSABLE:	
<b>ACTIVIDADES</b>			
RECONOCIMIENTO DE PRESTACIONES DE PAGO DIRECTO POR INCAPACIDAD TEMPORAL VIGILANCIA DE LOS RECONOCIMIENTOS EFECTUADOS EN RÉGIMEN DE PAGO DELEGADO VIGILANCIA DEL AGOTAMIENTO DE LOS PLAZOS DE ESTAS PREST. SEGUIMIENTO DE LA INCAPACIDAD TEMPORAL POR RÉGIMENES Y TIPOS DE PAGO (DIRECTO Y DELEGADO)			
<b>OBJETIVOS</b>			
CL	DENOMINACIÓN	Presupuesto 2015	EJECUCIÓN
01	CONSEGUIR UNA DURACIÓN MEDIA MÁXIMA, EN DÍAS, DE CADA PROCESO DE I.T.	37,82	35,14
02	NO SUPERAR UN PORCENTAJE DE PROCESOS DE IT RESPECTO A LOS AFILIADOS	1,23	1,35
03	CONSEGUIR UN GASTO DIRECTO MÁXIMO POR AFILIADO DE EUROS	119,37	45,32
04	CONSEGUIR UN NÚM. MEDIO MÁXIMO DE DÍAS INDEMNIZADOS POR CADA PROCESO INDEMNIZADO	69	55,93
05	CONSEGUIR UN GASTO DIRECTO MÁXIMO POR DÍA INDEMNIZADO DE EUROS	30,85	21,22
06	REALIZAR UN GASTO DIRECTO MÁXIMO POR PROCESO INDEMNIZADO CON ALTA EN EL PERÍODO DE EUROS	2.128,87	1.186,62
07	REALIZAR UN GASTO TOTAL MAXIMO POR AFILIADO DE EUROS	137,89	50,21
08	CONSEGUIR UN GASTO TOTAL MÁXIMO POR DÍA INDEMNIZADO DE EUROS	35,64	23,51
09	REALIZAR UN GASTO TOTAL MÁXIMO POR PROCESO INDEMNIZADO DE EUROS	2.459,17	1.314,63
<b>MEDIOS HUMANOS Y FINANCIEROS</b>			
CL	MEDIOS	Presupuesto 2015	EJECUCIÓN
10	NÚMERO DE PERSONAS EN MILES DE EUROS	476	472
11	Gastos de personal	21.605,78	11.005,45
12	Otros gastos de funcionamiento	6.257,75	2.861,79
13	TOTAL COSTE DE LOS SERVICIOS	27.863,53	13.867,24
14	Transferencias	252.663,01	105.034,35
15	Inversiones	81,25	47,14
16	TOTAL OPERACIONES NO FINANCIERAS	280.607,79	118.948,73
18	TOTAL GASTOS DEL PROGRAMA	280.607,79	118.948,73
<b>INDICADORES PARA EL SEGUIMIENTO DE OBJETIVOS</b>			
CL	DENOMINACIÓN	Presupuesto 2015	EJECUCIÓN
19	NUM. DE PROCESOS DE IT CUYA ALTA MÉDICA SE HAYA PRODUCIDO EN EL EJERCICIO	218.550	131.270
20	NUM. DE DÍAS DE BAJA RELATIVOS A PROCESOS CUYA ALTA MÉDICA SE HAYA PRODUCIDO EN EL EJERCICIO	8.264.745	4.612.860
21	NUM. DE PROCESOS EN LOS QUE EL ÚLTIMO DÍA DEL PERÍODO EL PACIENTE SE ENCUENTRA EN SITUACIÓN DE BAJA	23.528	27.055
22	POBLACIÓN PROTEGIDA EL ÚLTIMO DÍA DEL PERÍODO	1.920.213	2.010.829
23	POBLACIÓN MEDIA PROTEGIDA EN EL PERÍODO	1.887.020	1.983.150
24	GASTO DIRECTO GENERADO EN EL PERÍODO EN CONCEPTO I.T.(MILES DE EUROS) EXCL. EMPRESAS COLABORADORAS	225.252,53	89.873,35
25	NUMERO DE PROCESOS INICIADOS EN EL PERÍODO	220.732	134.921
60	NUM. DE PROCESOS INDEMNIZADOS CUYA ALTA SE HAYA PRODUCIDO EN EL PERÍODO	118.131	65.376
61	NUM. DE DÍAS INDEM.EN PERÍODO O ANT.DE LOS PROCESOS INDEM. CUYA ALTA SE HA PRODUCIDO EN EL PERÍODO	8.151.029	3.656.474
62	NUM. DE PROCESOS INDEMNIZADOS INICIADOS EN EL PERÍODO	119.994	67.545
63	NUM. DE DÍAS INDEMNIZADOS EN EL PERÍODO	7.300.761	4.236.061
64	NUM. DE PROCESOS INDEMNIZADOS INICIADOS POR CADA 1000 AFILIADOS	64	34
65	NUM. DE DÍAS INDEMNIZADOS POR CADA AFILIADO	3,87	2,14
66	GASTOS ASOCIADOS GENERADOS EN EL PERÍODO (SANITARIOS, DE ADMON Y OTROS GENERALES, EN MILES DE EUROS)	34.948,43	9.695,27
67	NUM. DE PROCESOS CESE DE ACTIVIDAD TRABAJADORES AUTONOMOS PRODUCIDOS EN EL PERIODO	244	114
68	NUM. DE PROCESOS CESE DE ACTIVIDAD TRABAJADORES AUTONOMOS QUE PREVALECN AL FINAL DEL PERIODO	203	74
69	DURACIÓN MEDIA DE LOS PROCESOS DE CESE DE ACTIVIDAD TRABAJADORES AUTONOMOS	11	8,22
70	NUM. TOTAL DE MENSUALIDADES CESE DE ACTIVIDAD ABONADAS EN EL PERIODO	2.219	530,14



274 IBERMUTUAMUR

ÁREA 1 "PRESTACIONES ECONÓMICAS"

OBJETIVOS DEL PROGRAMA 1102 "INCAPACIDAD TEMPORAL Y OTRAS PRESTACIONES"

01 CONSEGUIR UNA DURACIÓN MEDIA MÁXIMA, EN DÍAS, DE CADA PROCESO DE I.T.

04 CONSEGUIR UN NÚM. MEDIO MÁXIMO DE DÍAS INDEMNIZADOS POR CADA PROCESO INDEMNIZADO

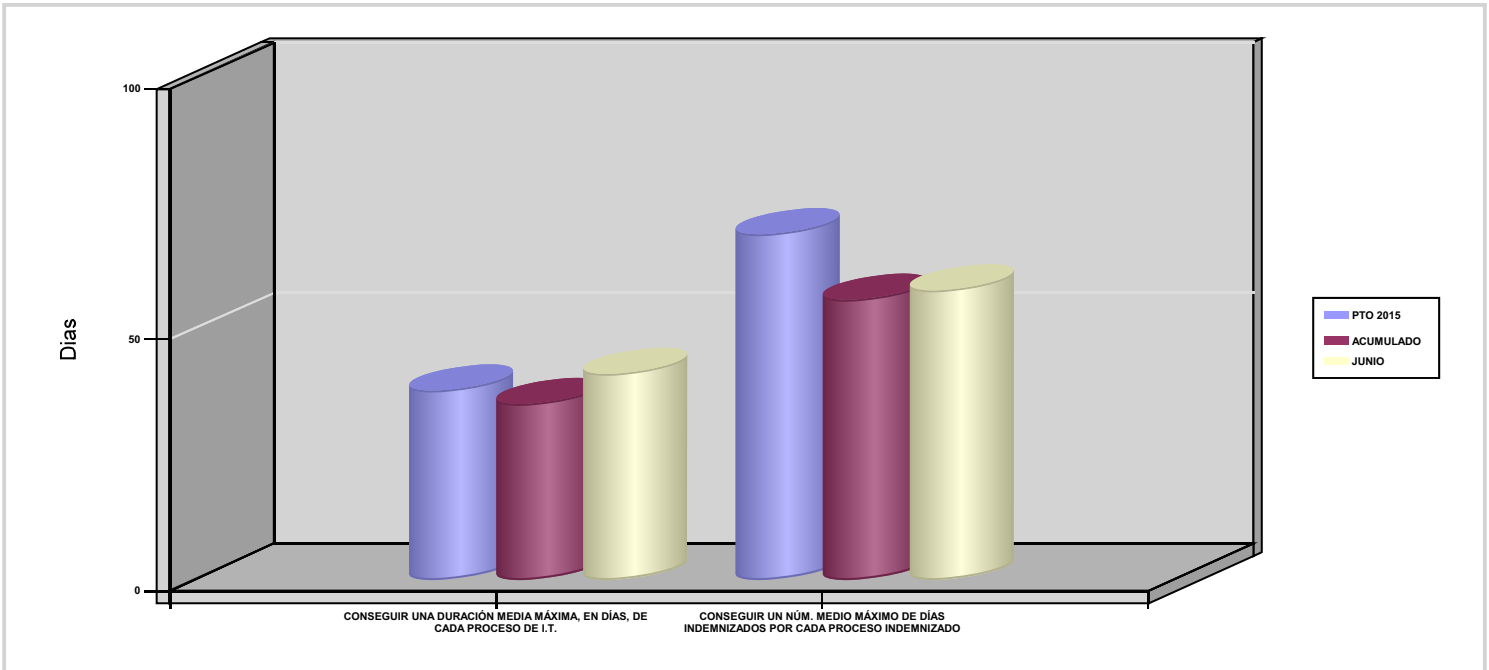

02 NO SUPERAR UN PORCENTAJE DE PROCESOS DE IT RESPECTO A LOS AFILIADOS

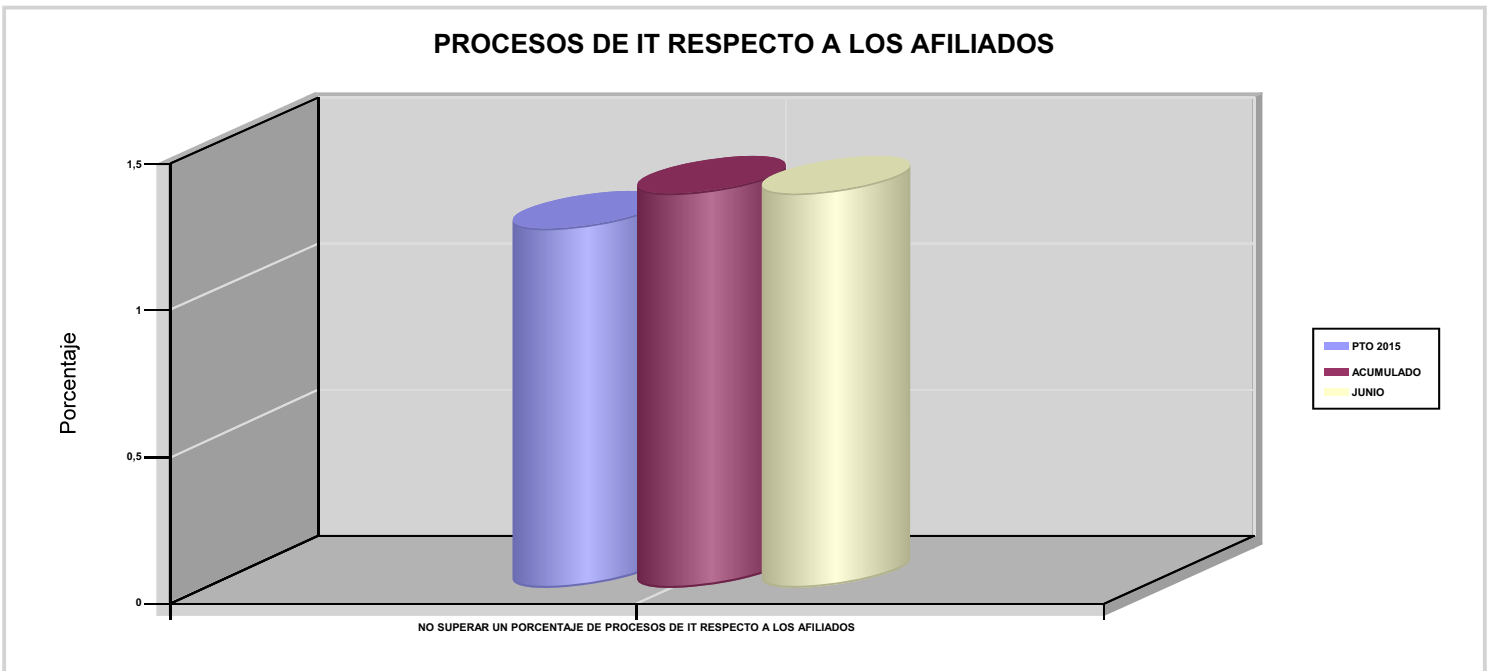



274 IBERMUTUAMUR

ÁREA 1 "PRESTACIONES ECONÓMICAS"

OBJETIVOS DEL PROGRAMA 1102 "INCAPACIDAD TEMPORAL Y OTRAS PRESTACIONES"

03 CONSEGUIR UN GASTO DIRECTO MÁXIMO POR AFILIADO DE EUROS

05 CONSEGUIR UN GASTO DIRECTO MÁXIMO POR DÍA INDEMNIZADO DE EUROS

07 REALIZAR UN GASTO TOTAL MAXIMO POR AFILIADO DE EUROS

08 CONSEGUIR UN GASTO TOTAL MÁXIMO POR DÍA INDEMNIZADO DE EUROS

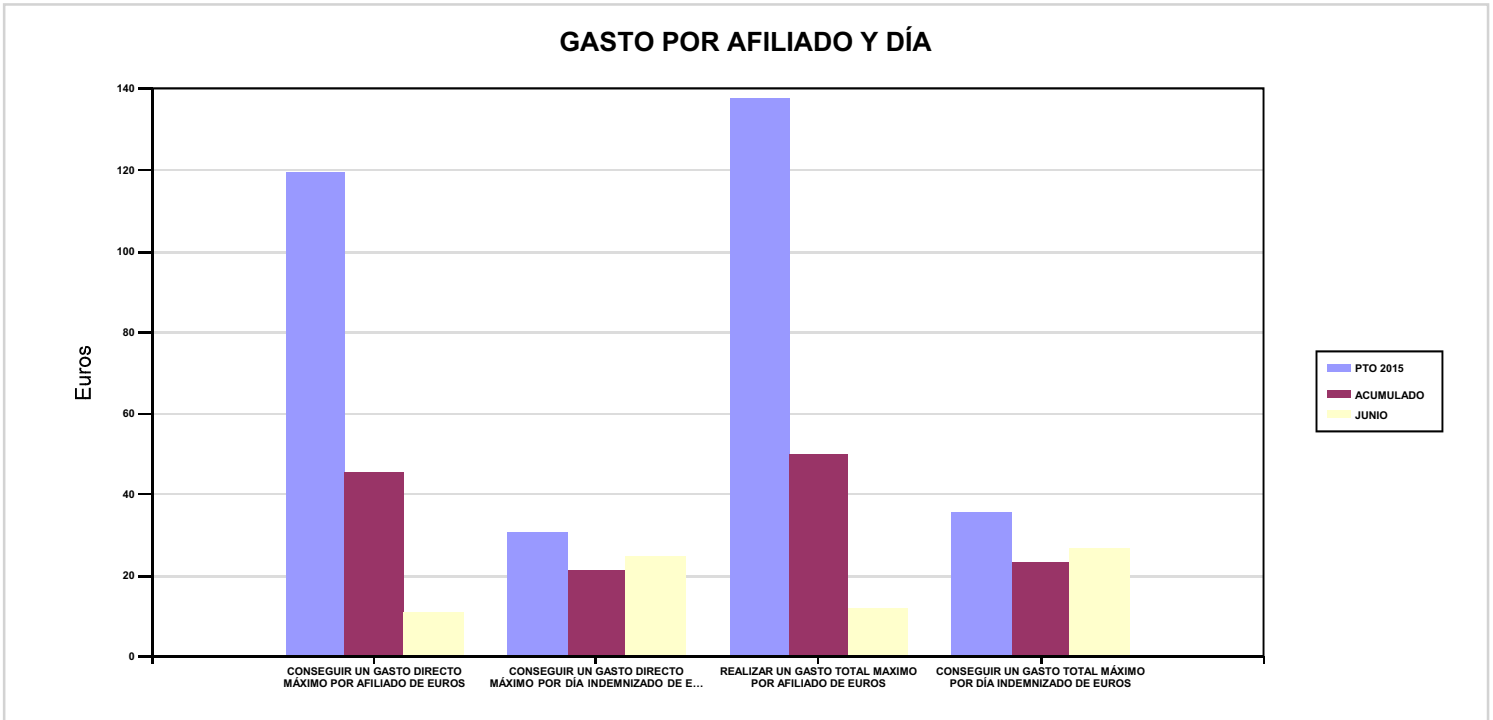

06 REALIZAR UN GASTO DIRECTO MÁXIMO POR PROCESO INDEMNIZADO CON ALTA EN EL PERÍODO DE EUROS

09 REALIZAR UN GASTO TOTAL MÁXIMO POR PROCESO INDEMNIZADO DE EUROS

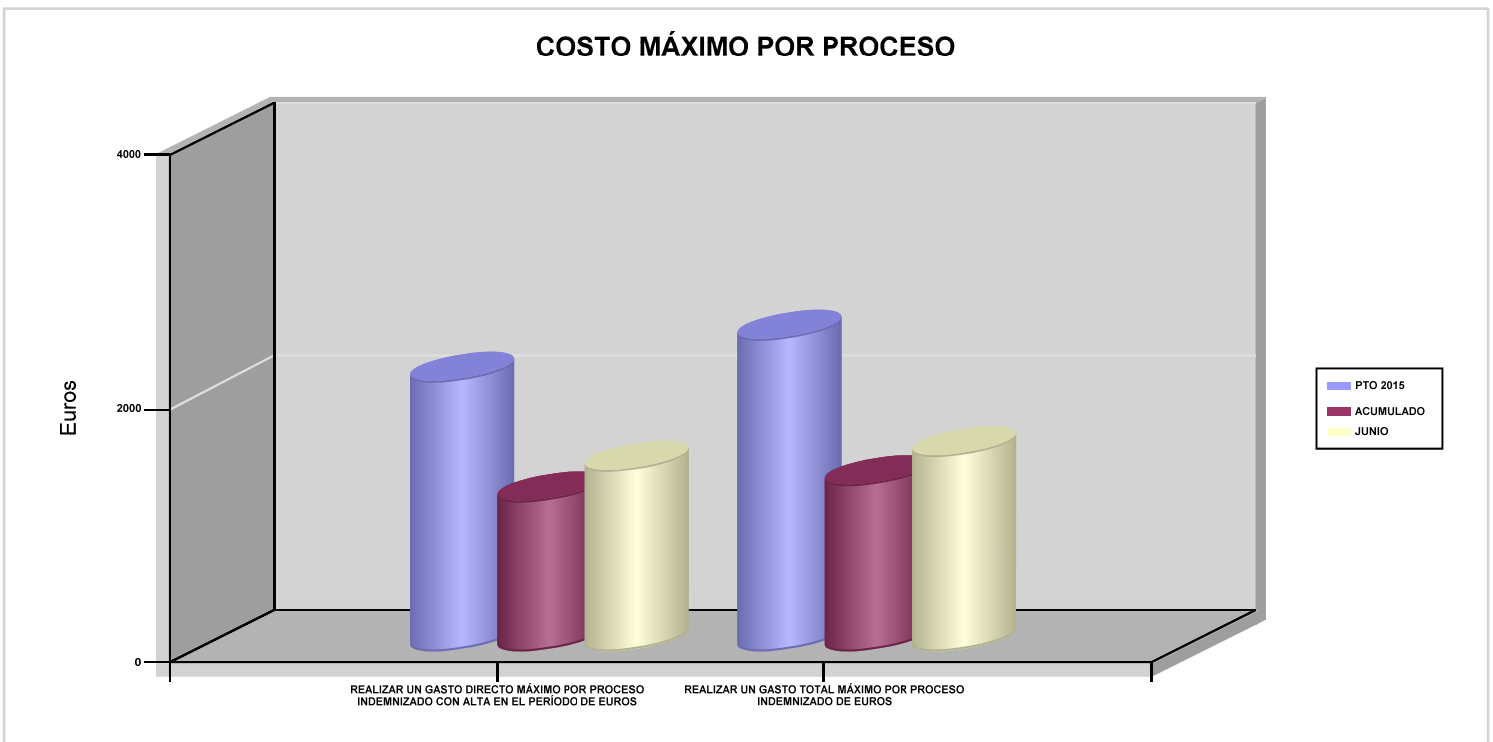



274 IBERMUTUAMUR		Area 1	
		G.P 11	Programa 05
PROGRAMA : CAPITALES RENTA Y OTRAS COMPENSACIONES FINANCIERAS DE ACCIDENTES DE TRABAJO		RESPONSABLE:	
<b>ACTIVIDADES</b>			
RECONOCIMIENTO DE LOS DERECHOS A PRESTACIONES VITALICIAS Y TEMPORALES A BENEFICIARIOS DE INVALIDEZ MUERTE Y SUPERVIVENCIA DE ACCIDENTES DE TRABAJO CONTROL DE CÁLCULO DE LOS CAPITALES COSTE DE RENTA DE ACCIDENTES DE TRABAJO TRAMITACIÓN DE LOS EXPEDIENTES ANTE LOS ORGANISMOS CORRESPONDIENTES			
<b>OBJETIVOS</b>			
CL	DENOMINACIÓN	Presupuesto 2015	EJECUCIÓN
01	ATENDER UN NÚMERO DE SINIESTROS DE INVALIDEZ GENERADORES DE CAPITALES RENTA	310	155
02	ATENDER UN NÚMERO DE SINIESTROS POR MUERTE GENERADORES DE CAPITALES RENTA	104	32
<b>MEDIOS HUMANOS Y FINANCIEROS</b>			
CL	MEDIOS	Presupuesto 2015	EJECUCIÓN
10	NÚMERO DE PERSONAS	19	16
	EN MILES DE EUROS		
11	Gastos de personal	763	382,90
12	Otros gastos de funcionamiento	115,55	49,38
13	TOTAL COSTE DE LOS SERVICIOS	878,55	432,28
14	Transferencias	245.711,82	71.814,74
15	Inversiones	4	0
16	TOTAL OPERACIONES NO FINANCIERAS	246.594,37	72.247,02
18	TOTAL GASTOS DEL PROGRAMA	246.594,37	72.247,02
<b>INDICADORES PARA EL SEGUIMIENTO DE OBJETIVOS</b>			
CL	DENOMINACIÓN	Presupuesto 2015	EJECUCIÓN
19	IMPORTE DE LOS CAPITALES RENTA POR INVALIDEZ (EN MILES DE EUROS)	80.812,29	33.587,54
20	NÚMERO DE SINIESTROS GENERADOS DE CAPITALES RENTA POR INVALIDEZ	310	155
21	IMPORTE MEDIO DE LOS CAPITALES RENTA POR INVALIDEZ (EN EUROS)	260.684,81	216.693,81
22	IMPORTE DE LOS CAPITALES RENTA POR MUERTE ( EN MILES DE EUROS)	18.429,40	6.286,95
23	NÚMERO DE SINIESTROS DEVENGADOS DE CAPITALES RENTA POR MUERTE	104	32
24	IMPORTE MEDIO DE LOS CAPITALES RENTA POR MUERTE (EN EUROS)	177.205,77	196.467,19
25	POBLACIÓN LABORAL PROTEGIDA POR I.M.S. AL FINAL DEL PERÍODO	1.033.062	1.060.153



274 IBERMUTUAMUR		Area 2	
		G.P 21	Programa 22
PROGRAMA : MEDICINA AMBULATORIA DE MUTUAS DE ACCIDENTES DE TRABAJO		RESPONSABLE:	
<b>ACTIVIDADES</b>			
GESTIÓN DE LA ASISTENCIA SANITARIA EN RÉGIMEN AMBULATORIO EN CENTROS PROPIOS DE LAS MUTUAS Y EN SUS CENTROS MANCOMUNADOS CONTROL DE LA ASISTENCIA SANITARIA PRESTADA CON MEDIOS AJENOS CREACIÓN, ADAPTA. Y MEJORA DE CENTROS PROPIOS DE LAS MUTUAS Y DE SUS CENTROS MANCOMUNADOS			
<b>OBJETIVOS</b>			
CL	DENOMINACIÓN	Presupuesto 2015	EJECUCIÓN
02	ATENDER UN PORCENTAJE DE PACIENTES CON MEDIOS PROPIOS	86,98	89,19
03	ATENDER UN NÚMERO DE PACIENTES	103.621	49.984
<b>MEDIOS HUMANOS Y FINANCIEROS</b>			
CL	MEDIOS	Presupuesto 2015	EJECUCIÓN
10	NÚMERO DE PERSONAS	766	750
	EN MILES DE EUROS		
11	Gastos de personal	35.235,15	17.803,08
12	Otros gastos de funcionamiento	29.450,71	11.664,31
13	TOTAL COSTE DE LOS SERVICIOS	64.685,86	29.467,39
14	Transferencias	4.357,91	2.922,28
15	Inversiones	7.883,75	1.805,67
16	TOTAL OPERACIONES NO FINANCIERAS	76.927,52	34.195,34
18	TOTAL GASTOS DEL PROGRAMA	76.927,52	34.195,34
<b>INDICADORES PARA EL SEGUIMIENTO DE OBJETIVOS</b>			
CL	DENOMINACIÓN	Presupuesto 2015	EJECUCIÓN
19	NÚMERO DE CONSULTAS NUEVAS CON MEDIOS PROPIOS	103.621	49.984
20	NÚMERO DE CONSULTAS SUCESIVAS CON MEDIOS PROPIOS	642.031	309.655
22	NÚMERO DE PACIENTES ATENDIDOS CON MEDIOS PROPIOS	103.621	49.984
23	NÚMERO DE PACIENTES ATENDIDOS CON MEDIOS AJENOS	15.515	6.059
28	POBLACIÓN LABORAL PROTEGIDA AL FINAL DEL PERÍODO POR I.T POR CONTINGENCIAS PROFESIONALES	1.031.947	1.059.000



274 IBERMUTUAMUR

ÁREA 2 "ASISTENCIA SANITARIA"

OBJETIVOS DEL PROGRAMA 2122 "MEDICINA AMBULATORIA DE MUTUAS DE ACCIDENTES DE TRABAJO"

02 ATENDER UN PORCENTAJE DE PACIENTES CON MEDIOS PROPIOS

% PACIENTES ATENDIDOS CON MEDIOS PROPIOS

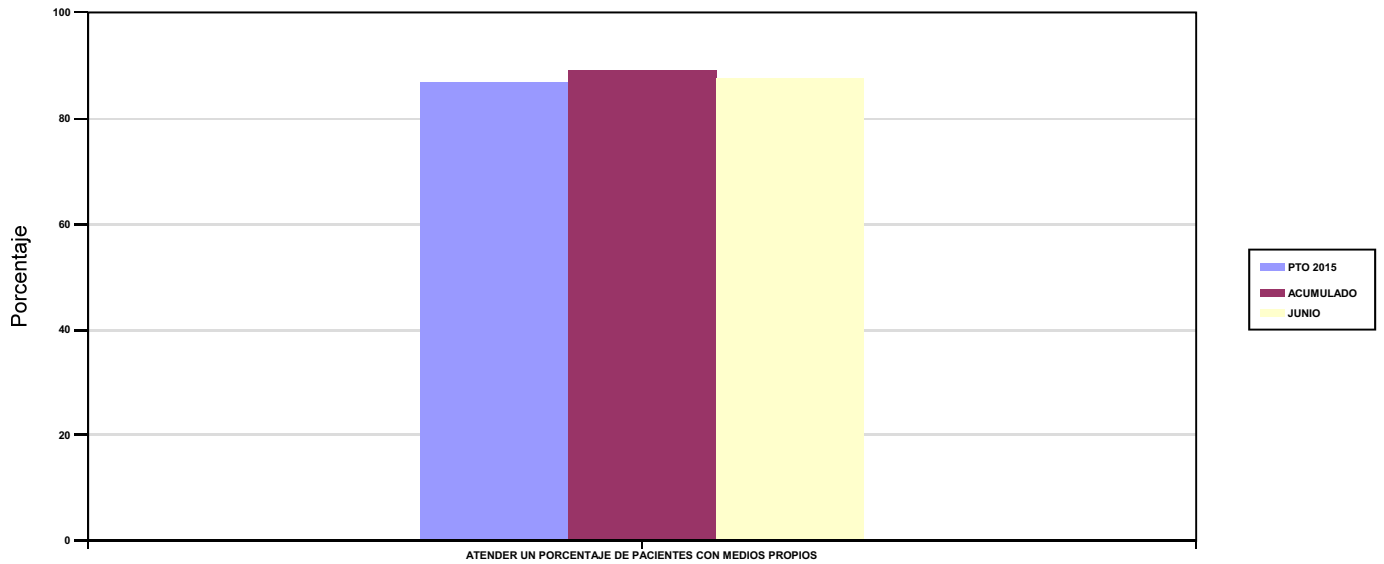

03 ATENDER UN NÚMERO DE PACIENTES

PACIENTES ATENDIDOS CON MEDIOS PROPIOS

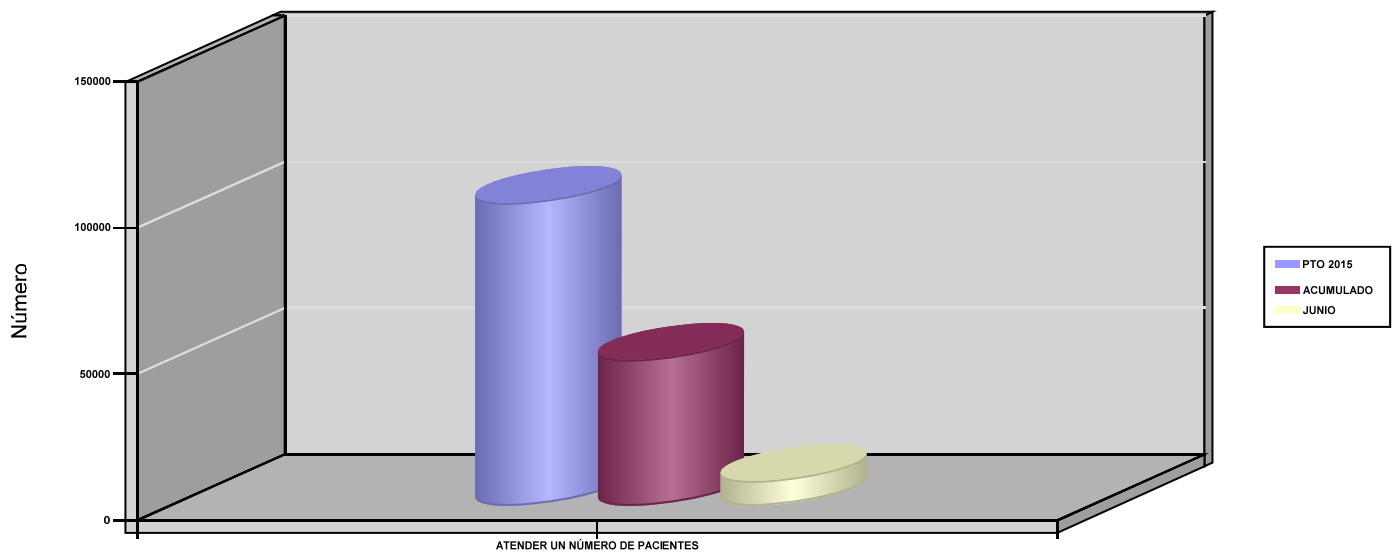



274 IBERMUTUAMUR		Area 2	
		G.P 22	Programa 24
PROGRAMA : MEDICINA HOSPITALARIA DE MUTUAS DE ACCIDENTES DE TRABAJO		RESPONSABLE:	
<b>ACTIVIDADES</b>			
GESTIÓN DE LA ASISTENCIA SANITARIA EN RÉGIMEN HOSPITALARIO EN CENTROS PROPIOS DE LAS MUTUAS Y EN SUS CENTROS MANCOMUNADOS CONTROL DE LA ASISTENCIA SANITARIA HOSPITALARIA PRESTADA CON MEDIOS AJENOS CREACIÓN, ADAPTACIÓN Y MEJORA DE CENTROS PROPIOS DE LAS MUTUAS Y DE SUS CENTROS MANCOMUNADOS			
<b>OBJETIVOS</b>			
CL	DENOMINACIÓN	Presupuesto 2015	EJECUCIÓN
01	OBTENER UN PORCENTAJE DE OCUPACIÓN EN CENTROS PROPIOS	38,21	32,27
02	CONSEGUIR UNA ESTANCIA MEDIA EN CENTROS PROPIOS	2,97	2,76
03	CONSEGUIR UN COSTE MEDIO EN EUROS POR ESTANCIA EN CENTROS PROPIOS	1.256,83	1.564,39
04	CONSEGUIR UN COSTE MEDIO EN EUROS POR ESTANCIA EN CENTROS AJENOS	905,54	1.011,39
<b>MEDIOS HUMANOS Y FINANCIEROS</b>			
CL	MEDIOS	Presupuesto 2015	EJECUCIÓN
10	NÚMERO DE PERSONAS	82	81
	EN MILES DE EUROS		
11	Gastos de personal	3.720,97	1.893,65
12	Otros gastos de funcionamiento	8.930,42	4.576,20
13	TOTAL COSTE DE LOS SERVICIOS	12.651,39	6.469,85
14	Transferencias	2.502,10	996,78
15	Inversiones	135	1,87
16	TOTAL OPERACIONES NO FINANCIERAS	15.288,49	7.468,50
18	TOTAL GASTOS DEL PROGRAMA	15.288,49	7.468,50
<b>INDICADORES PARA EL SEGUIMIENTO DE OBJETIVOS</b>			
CL	DENOMINACIÓN	Presupuesto 2015	EJECUCIÓN
19	NÚMERO DE CAMAS DE CLINICA PROPIAS INSTALADAS	30	30
22	NÚMERO TOTAL DE CAMAS HOSPITALARIAS PROPIAS INSTALADAS	30	30
23	NÚMERO DE ESTANCIAS PROPIAS CAUSADAS EN EL PERÍODO	4.184	1.752
24	NÚMERO DE ESTANCIAS PROPIAS POSIBLES EN EL PERÍODO	10.950	5.430
25	NÚMERO DE INGRESOS DEL PERÍODO EN CENTROS PROPIOS	1.409	634
26	COSTE ASISTENCIA HOSPITALARIA CON MEDIOS PROPIOS (EN MILES DE EUROS)	5.258,58	2.740,82
27	COSTE ASISTENCIA HOSPITALARIA CON MEDIOS AJENOS (EN MILES DE EUROS)	7.392,81	3.729,01
28	NÚMERO DE ACCIDENTADOS INGRESADOS EN CENTROS AJENOS	2.234	855
29	NÚMERO DE ESTANCIAS DE ACCIDENTADOS EN CENTROS AJENOS	8.164	3.687
30	DURACIÓN MEDIA EN DÍAS DE LOS PROCESOS DE INTERNAMIENTO EN CENTROS AJENOS	3,65	4,31



274 IBERMUTUAMUR

ÁREA 2 "ASISTENCIA SANITARIA"

OBJETIVOS DEL PROGRAMA 2224 "MEDICINA HOSPITALARIA DE MUTUAS DE ACCIDENTES DE TRABAJO"

01 OBTENER UN PORCENTAJE DE OCUPACIÓN EN CENTROS PROPIOS

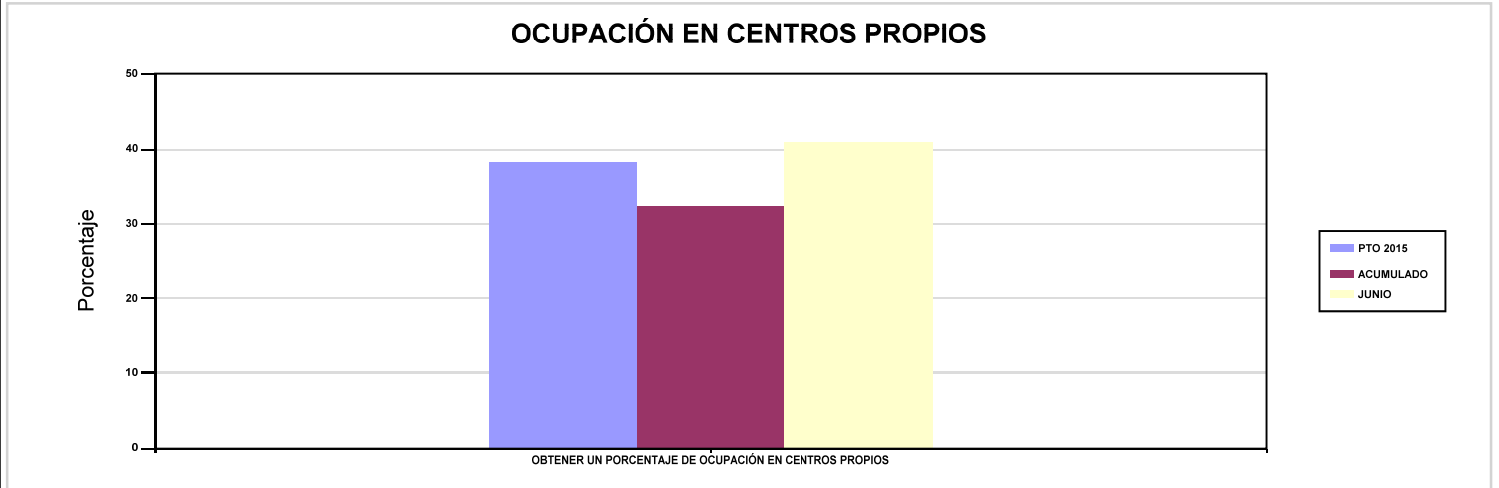

02 CONSEGUIR UNA ESTANCIA MEDIA EN CENTROS PROPIOS

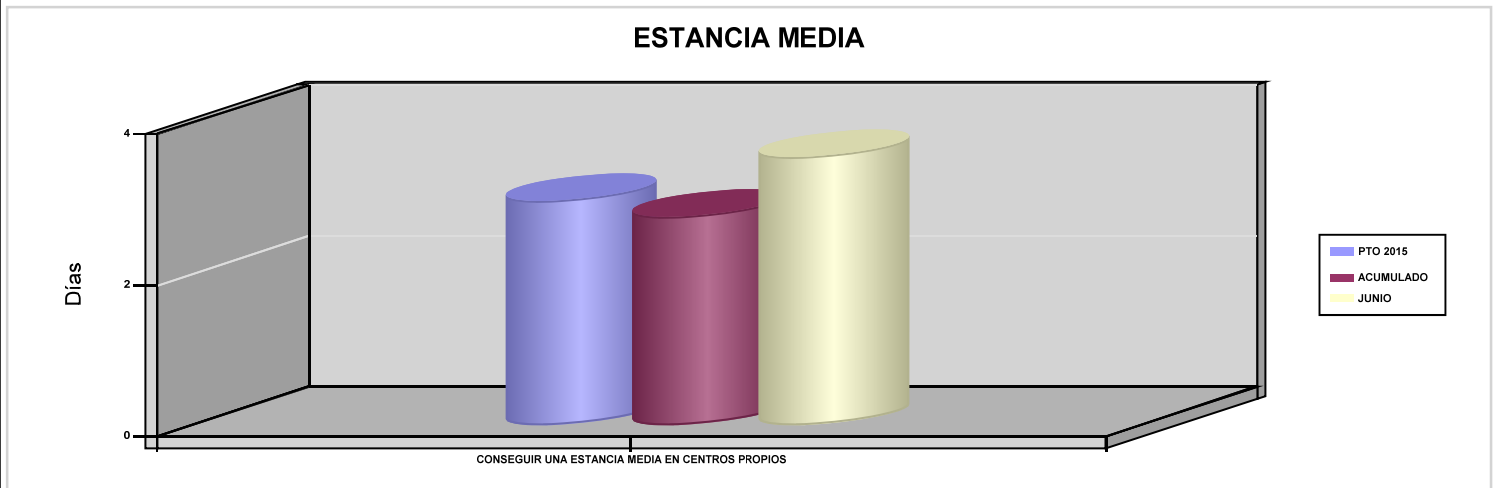

03 CONSEGUIR UN COSTE MEDIO EN EUROS POR ESTANCIA EN CENTROS PROPIOS

04 CONSEGUIR UN COSTE MEDIO EN EUROS POR ESTANCIA EN CENTROS AJENOS

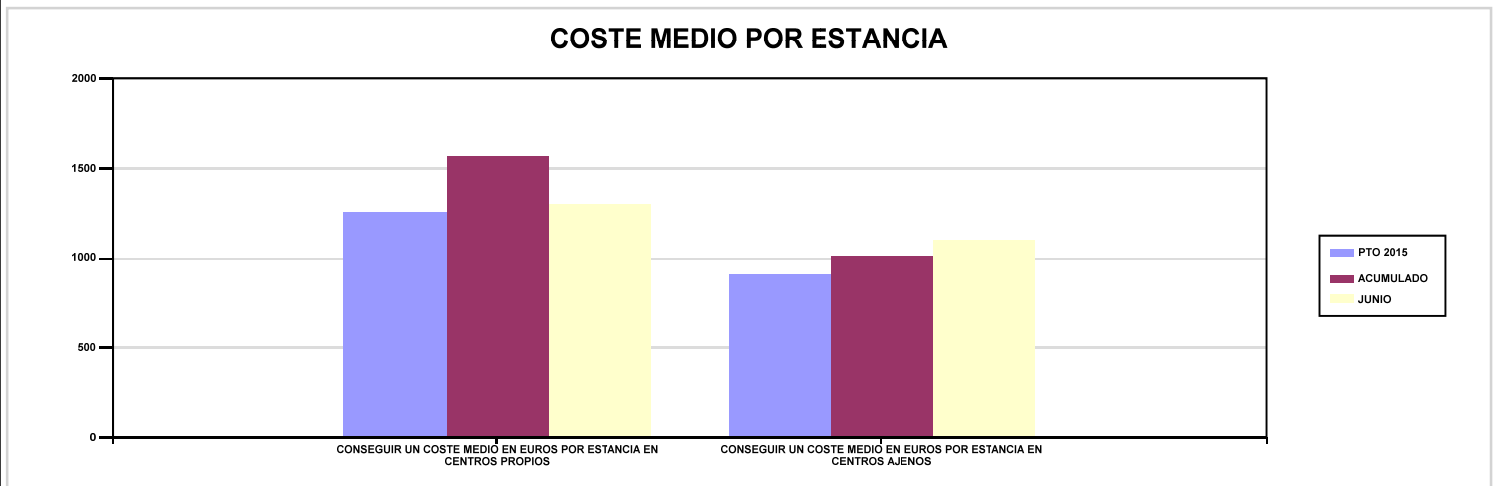





274 IBERMUTUAMUR		Area 3	
		G.P 34	Programa 36
PROGRAMA : HIGIENE Y SEGURIDAD EN EL TRABAJO		RESPONSABLE:	
<b>ACTIVIDADES</b>			
ASESORAMIENTO SOBRE GESTIÓN DE RIESGOS INVESTIGACIÓN E INSPECCIÓN DE ACCIDENTES INFORMACIÓN Y DIVULGACIÓN ESTUDIOS DE PUESTOS Y CONDICIONES DE TRABAJO			
<b>OBJETIVOS</b>			
CL	DENOMINACIÓN	Presupuesto 2015	EJECUCIÓN
01	REALIZAR INVESTIGACIONES DE ACCIDENTES EN UN %	1,05	0,76
02	REALIZAR ESTUDIOS SOBRE SINIESTRALIDAD EN EMPRESAS EN NÚMERO	3.500	1.104
03	REALIZAR VISITAS DE ASESOR.Y ORIENTACIÓN A C.DE TRABAJO EN MATERIA DE SEGURIDAD E HIGIENE EN N°	4.000	1.079
04	REALIZAR CURSILLOS, JORNADAS, SEMINARIOS EN NÚMERO	75	422
05	MANTENER LA SINIESTRALIDAD SOBRE EL COLECTIVO PROTEGIDO EN UN %	3,68	1,82
07	REALIZAR CAMPAÑAS DE SENSIBILIZACIÓN Y EDUCACIÓN EN NÚMERO	5	118
08	REALIZAR ACTUACIONES DE ASESORAMIENTO EN NÚMERO	10.000	976
09	REALIZAR CAMPAÑAS DE DIVULGACIÓN EN NÚMERO	1	7
<b>MEDIOS HUMANOS Y FINANCIEROS</b>			
CL	MEDIOS	Presupuesto 2015	EJECUCIÓN
10	NÚMERO DE PERSONAS	25	25
	EN MILES DE EUROS		
11	Gastos de personal	1.231,17	658,96
12	Otros gastos de funcionamiento	608,94	203,31
13	TOTAL COSTE DE LOS SERVICIOS	1.840,11	862,27
15	Inversiones	21	0
16	TOTAL OPERACIONES NO FINANCIERAS	1.861,11	862,27
18	TOTAL GASTOS DEL PROGRAMA	1.861,11	862,27
<b>INDICADORES PARA EL SEGUIMIENTO DE OBJETIVOS</b>			
CL	DENOMINACIÓN	Presupuesto 2015	EJECUCIÓN
19	NÚMERO DE ACCIDENTES INVESTIGADOS	400	147
20	NÚMERO DE ACCIDENTES ACAECIDOS	38.021	19.261
21	NÚMERO DE ESTUDIOS DE SINIESTRALIDAD EN EMPRESAS REALIZADOS	3.500	1.104
22	NÚMERO DE VISITAS A CENTROS DE TRABAJO REALIZADAS	4.000	1.079
23	NÚMERO DE ENCUESTAS EN MATERIA PREVENTIVA REALIZADAS	1.000	723
24	NÚMERO DE CURSILLOS, JORNADAS Y SEMINARIOS EN MATERIA PREVENTIVA REALIZADOS	75	422
25	NÚMERO DE ASISTENTES A LOS CURSILLOS, JORNADAS Y SEMINARIOS	18.000	5.643
26	NÚMERO DE ACCIDENTADOS EN EL PERÍODO	38.021	19.261
27	POBLACIÓN LABORAL PROTEGIDA AL FINAL DEL PERÍODO POR I.M.S. POR CONTINGENCIAS PROFESIONALES	1.033.062	1.060.153
29	NUMERO DE ENFERMEDADES PROFESIONALES INVESTIGADAS	75	95
30	NÚMERO DE CAMPAÑAS DE SENSIBILIZACIÓN Y EDUCACIÓN PREVENTIVA REALIZADAS	5	118
31	NÚMERO DE PUBLICACIONES EN MATERIA PREVENTIVA REALIZADAS	25.000	8.146
32	NÚMERO DE ACTUACIONES DE ASESORAMIENTO EN MATERIA PREVENTIVA REALIZADAS	10.000	976
33	NÚMERO DE CAMPAÑAS DE DIVULGACIÓN EN MATERIA PREVENTIVA REALIZADAS	1	7



274 IBERMUTUAMUR		Area 4	
		G.P 43	Programa 64
PROGRAMA : ADMINISTRACIÓN DEL PATRIMONIO		RESPONSABLE:	
<b>ACTIVIDADES</b>			
GESTIONAR Y CONTROLAR LA SITUACIÓN Y VARIACIÓN FINANCIERA Y PATRIMONIAL			
<b>OBJETIVOS</b>			
CL	DENOMINACIÓN	Presupuesto 2015	EJECUCIÓN
02	OBTENER UN % DE RENTABILIDAD MEDIA DE LA CARTERA DE VALORES	3,47	0
09	OBTENER UN % DE EXCEDENTE DE GESTIÓN SOBRE CUOTAS	23,43	-29,40
<b>MEDIOS HUMANOS Y FINANCIEROS</b>			
CL	MEDIOS	Presupuesto 2015	EJECUCIÓN
EN MILES DE EUROS			
14	Transferencias	59.215,32	361.320,83
16	TOTAL OPERACIONES NO FINANCIERAS	59.215,32	361.320,83
17	TOTAL OPERACIONES FINANCIERAS	223.343,52	0
18	TOTAL GASTOS DEL PROGRAMA	282.558,84	361.320,83
<b>INDICADORES PARA EL SEGUIMIENTO DE OBJETIVOS</b>			
CL	DENOMINACIÓN	Presupuesto 2015	EJECUCIÓN
24	IMPORTE MEDIO DE LA CARTERA DE VALORES (EN MILES DE EUROS)	544.437	0
25	RENDIMIENTO NETO EN EL PERÍODO DE LA CARTERA DE VALORES (EN MILES DE EUROS)	18.899	8.561,37
40	EXCEDENTE DE GESTIÓN EN EL PERÍODO (EN MILES DE EUROS)	191.567,47	-53.456,17
41	RECAUDACIÓN POR CUOTAS EN EL PERÍODO (EN MILES DE EUROS)	817.738,64	181.824,98



274 IBERMUTUAMUR		Area 4	
		G.P 45	Programa 91
PROGRAMA : DIRECCIÓN Y SERVICIOS GENERALES		RESPONSABLE:	
<b>ACTIVIDADES</b>			
DIRIGIR, COORDINAR Y APOYAR LAS ACTIVIDADES DE LA ENTIDAD INSPECCIONAR LOS CENTROS Y SERVICIOS PROPIOS Y CONCERTADOS GESTIONAR Y COORDINAR LA POLÍTICA DE PERSONAL, SUMINISTROS Y MANTENIMIENTO ELABORAR Y GESTIONAR LOS PRESUPUESTOS			
<b>OBJETIVOS</b>			
CL	DENOMINACIÓN	Presupuesto 2015	EJECUCIÓN
01	CONSEGUIR QUE EL ABSENTISMO S/JORNADAS TOTALES NO EXCEDA EL %	2,90	3,44
08	CONSEGUIR QUE EL COSTE DE LOS SERVICIOS S/CUOTAS NO REBASE EL %	19,12	39,98
09	CONSEGUIR UN COSTE DE LOS SERVICIOS POR TRABAJADOR PROTEGIDO, EN EUROS	134,89	60,93
<b>MEDIOS HUMANOS Y FINANCIEROS</b>			
CL	MEDIOS	Presupuesto 2015	EJECUCIÓN
10	NÚMERO DE PERSONAS	552	546
	EN MILES DE EUROS		
11	Gastos de personal	29.807,32	15.706,05
12	Otros gastos de funcionamiento	18.610,87	5.887,25
13	TOTAL COSTE DE LOS SERVICIOS	48.418,19	21.593,30
14	Transferencias	4.308,11	732,68
15	Inversiones	1.084,60	154,47
16	TOTAL OPERACIONES NO FINANCIERAS	53.810,90	22.480,45
17	TOTAL OPERACIONES FINANCIERAS	1.201	317,45
18	TOTAL GASTOS DEL PROGRAMA	55.011,90	22.797,90
<b>INDICADORES PARA EL SEGUIMIENTO DE OBJETIVOS</b>			
CL	DENOMINACIÓN	Presupuesto 2015	EJECUCIÓN
25	NÚMERO DE JORNADAS LABORALES DE TODO EL PERSONAL DE LA ENTIDAD	443.520	226.161
26	NÚMERO DE JORNADAS LABORALES PERDIDAS DE TODO EL PERSONAL DE LA ENTIDAD	12.862	7.775
40	IMPORTE TOTAL DEL COSTE DE LOS SERVICIOS DE LA ENTIDAD (EN MILES DE EUROS)	156.337,63	72.692,33
41	RECAUDACIÓN POR CUOTAS (EN MILES DE EUROS)	817.738,64	181.824,98
42	POBLACIÓN LABORAL TOTAL PROTEGIDA AL FINAL DEL PERÍODO	1.158.994	1.193.134



274 IBERMUTUAMUR

ÁREA 4 "TESORERÍA, INFORMÁTICA Y OTRAS"

OBJETIVOS DEL PROGRAMA 4364 "ADMINISTRACIÓN DEL PATRIMONIO"

02 OBTENER UN % DE RENTABILIDAD MEDIA DE LA CARTERA DE VALORES

09 OBTENER UN % DE EXCEDENTE DE GESTIÓN SOBRE CUOTAS

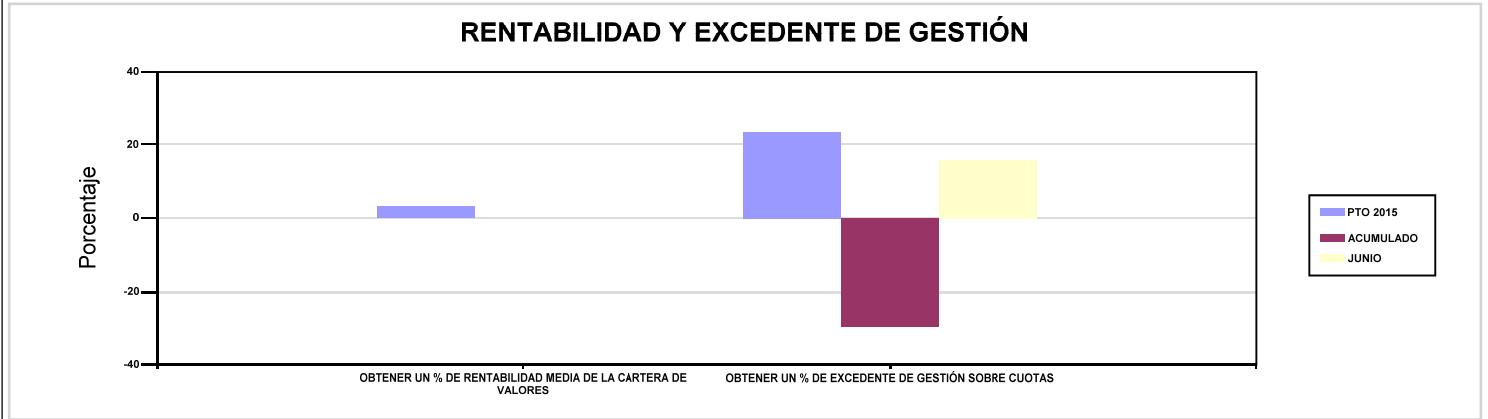

274 IBERMUTUAMUR

ÁREA 4 "TESORERÍA, INFORMÁTICA Y OTRAS"

OBJETIVOS DEL PROGRAMA 4591 "DIRECCIÓN Y SERVICIOS GENERALES"

01 CONSEGUIR QUE EL ABSENTISMO S/JORNADAS TOTALES NO EXCEDA EL %

08 CONSEGUIR QUE EL COSTE DE LOS SERVICIOS S/CUOTAS NO REBASE EL %

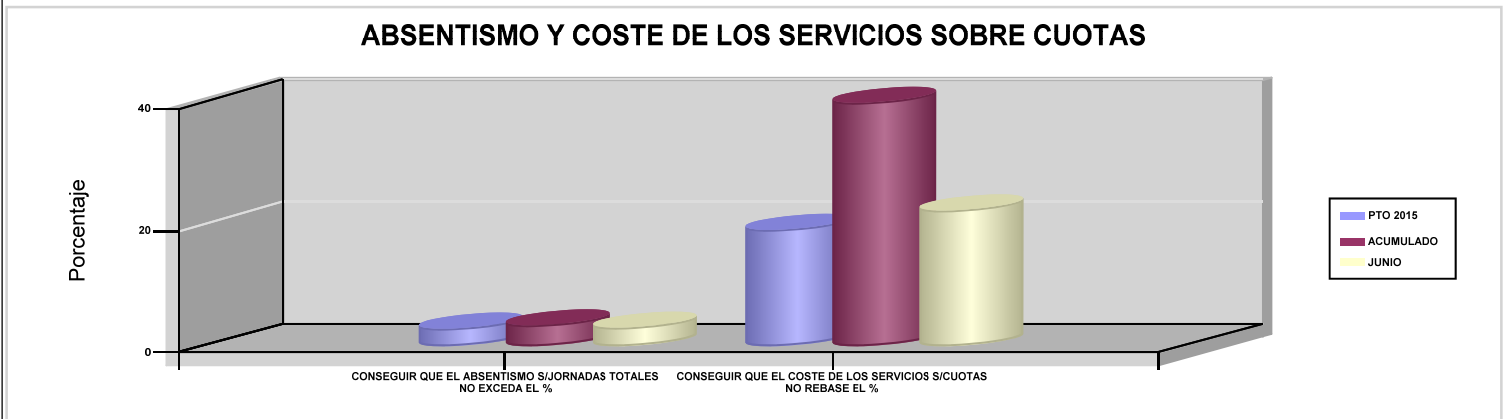

09 CONSEGUIR UN COSTE DE LOS SERVICIOS POR TRABAJADOR PROTEGIDO, EN EUROS

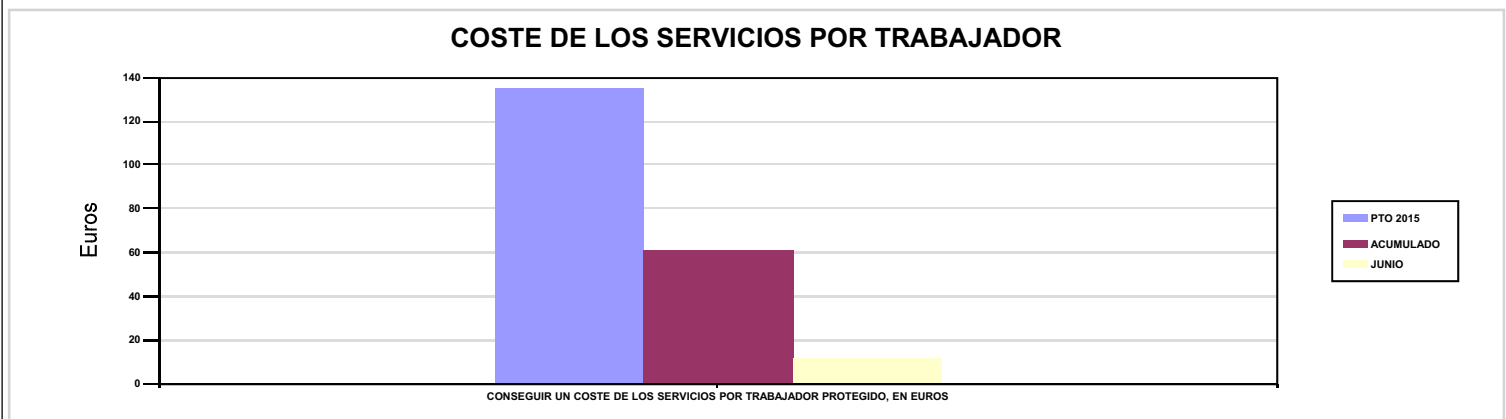





275 FRATERNIDAD		Area 1	
		G.P 11	Programa 02
PROGRAMA : INCAPACIDAD TEMPORAL Y OTRAS PRESTACIONES		RESPONSABLE:	
ACTIVIDADES			
RECONOCIMIENTO DE PRESTACIONES DE PAGO DIRECTO POR INCAPACIDAD TEMPORAL VIGILANCIA DE LOS RECONOCIMIENTOS EFECTUADOS EN RÉGIMEN DE PAGO DELEGADO VIGILANCIA DEL AGOTAMIENTO DE LOS PLAZOS DE ESTAS PREST. SEGUIMIENTO DE LA INCAPACIDAD TEMPORAL POR RÉGIMENES Y TIPOS DE PAGO (DIRECTO Y DELEGADO)			
OBJETIVOS			
CL	DENOMINACIÓN	Presupuesto 2015	EJECUCIÓN
01	CONSEGUIR UNA DURACIÓN MEDIA MÁXIMA, EN DÍAS, DE CADA PROCESO DE I.T.	29,23	31,41
02	NO SUPERAR UN PORCENTAJE DE PROCESOS DE IT RESPECTO A LOS AFILIADOS	1,35	1,43
03	CONSEGUIR UN GASTO DIRECTO MÁXIMO POR AFILIADO DE EUROS	126,27	54,28
04	CONSEGUIR UN NÚM. MEDIO MÁXIMO DE DÍAS INDEMNIZADOS POR CADA PROCESO INDEMNIZADO	63,31	63,44
05	CONSEGUIR UN GASTO DIRECTO MÁXIMO POR DÍA INDEMNIZADO DE EUROS	34,59	23,31
06	REALIZAR UN GASTO DIRECTO MÁXIMO POR PROCESO INDEMNIZADO CON ALTA EN EL PERÍODO DE EUROS	2.189,88	1.478,48
07	REALIZAR UN GASTO TOTAL MAXIMO POR AFILIADO DE EUROS	142,79	61,96
08	CONSEGUIR UN GASTO TOTAL MÁXIMO POR DÍA INDEMNIZADO DE EUROS	39,12	26,60
09	REALIZAR UN GASTO TOTAL MÁXIMO POR PROCESO INDEMNIZADO DE EUROS	2.476,29	1.687,78
MEDIOS HUMANOS Y FINANCIEROS			
CL	MEDIOS	Presupuesto 2015	EJECUCIÓN
10	NÚMERO DE PERSONAS EN MILES DE EUROS	69	65
11	Gastos de personal	3.230,81	1.481,38
12	Otros gastos de funcionamiento	2.510	995,21
13	TOTAL COSTE DE LOS SERVICIOS	5.740,81	2.476,59
14	Transferencias	324.899,01	146.396,73
16	TOTAL OPERACIONES NO FINANCIERAS	330.639,82	148.873,32
18	TOTAL GASTOS DEL PROGRAMA	330.639,82	148.873,32
INDICADORES PARA EL SEGUIMIENTO DE OBJETIVOS			
CL	DENOMINACIÓN	Presupuesto 2015	EJECUCIÓN
19	NUM. DE PROCESOS DE IT CUYA ALTA MÉDICA SE HAYA PRODUCIDO EN EL EJERCICIO	308.981	183.718
20	NUM. DE DÍAS DE BAJA RELATIVOS A PROCESOS CUYA ALTA MÉDICA SE HAYA PRODUCIDO EN EL EJERCICIO	9.030.000	5.770.564
21	NUM. DE PROCESOS EN LOS QUE EL ÚLTIMO DÍA DEL PERÍODO EL PACIENTE SE ENCUENTRA EN SITUACIÓN DE BAJA	30.401	32.510
22	POBLACIÓN PROTEGIDA EL ÚLTIMO DÍA DEL PERÍODO	2.260.000	2.270.007
23	POBLACIÓN MEDIA PROTEGIDA EN EL PERÍODO	2.260.000	2.278.658
24	GASTO DIRECTO GENERADO EN EL PERÍODO EN CONCEPTO I.T.(MILES DE EUROS) EXCL. EMPRESAS COLABORADORAS	285.376,42	123.680,59
25	NUMERO DE PROCESOS INICIADOS EN EL PERÍODO	285.000	186.406
60	NUM. DE PROCESOS INDEMNIZADOS CUYA ALTA SE HAYA PRODUCIDO EN EL PERÍODO	130.000	82.376
61	NUM. DE DÍAS INDEM.EN PERÍODO O ANT.DE LOS PROCESOS INDEM. CUYA ALTA SE HA PRODUCIDO EN EL PERÍODO	8.230.000	5.225.833
62	NUM. DE PROCESOS INDEMNIZADOS INICIADOS EN EL PERÍODO	134.000	81.979
63	NUM. DE DÍAS INDEMNIZADOS EN EL PERÍODO	8.250.000	5.306.883
64	NUM. DE PROCESOS INDEMNIZADOS INICIADOS POR CADA 1000 AFILIADOS	59	36
65	NUM. DE DÍAS INDEMNIZADOS POR CADA AFILIADO	3,65	2,33
66	GASTOS ASOCIADOS GENERADOS EN EL PERÍODO (SANITARIOS, DE ADMON Y OTROS GENERALES, EN MILES DE EUROS)	37.323	17.508
67	NUM. DE PROCESOS CESE DE ACTIVIDAD TRABAJADORES AUTONOMOS PRODUCIDOS EN EL PERIODO	115	53
68	NUM. DE PROCESOS CESE DE ACTIVIDAD TRABAJADORES AUTONOMOS QUE PREVALECEN AL FINAL DEL PERIODO	54	3
69	DURACIÓN MEDIA DE LOS PROCESOS DE CESE DE ACTIVIDAD TRABAJADORES AUTONOMOS	130	277,42
70	NUM. TOTAL DE MENSUALIDADES CESE DE ACTIVIDAD ABONADAS EN EL PERIODO	450	547,70



275 FRATERNIDAD

ÁREA 1 "PRESTACIONES ECONÓMICAS"

OBJETIVOS DEL PROGRAMA 1102 "INCAPACIDAD TEMPORAL Y OTRAS PRESTACIONES"

01 CONSEGUIR UNA DURACIÓN MEDIA MÁXIMA, EN DÍAS, DE CADA PROCESO DE I.T.

04 CONSEGUIR UN NÚM. MEDIO MÁXIMO DE DÍAS INDEMNIZADOS POR CADA PROCESO INDEMNIZADO

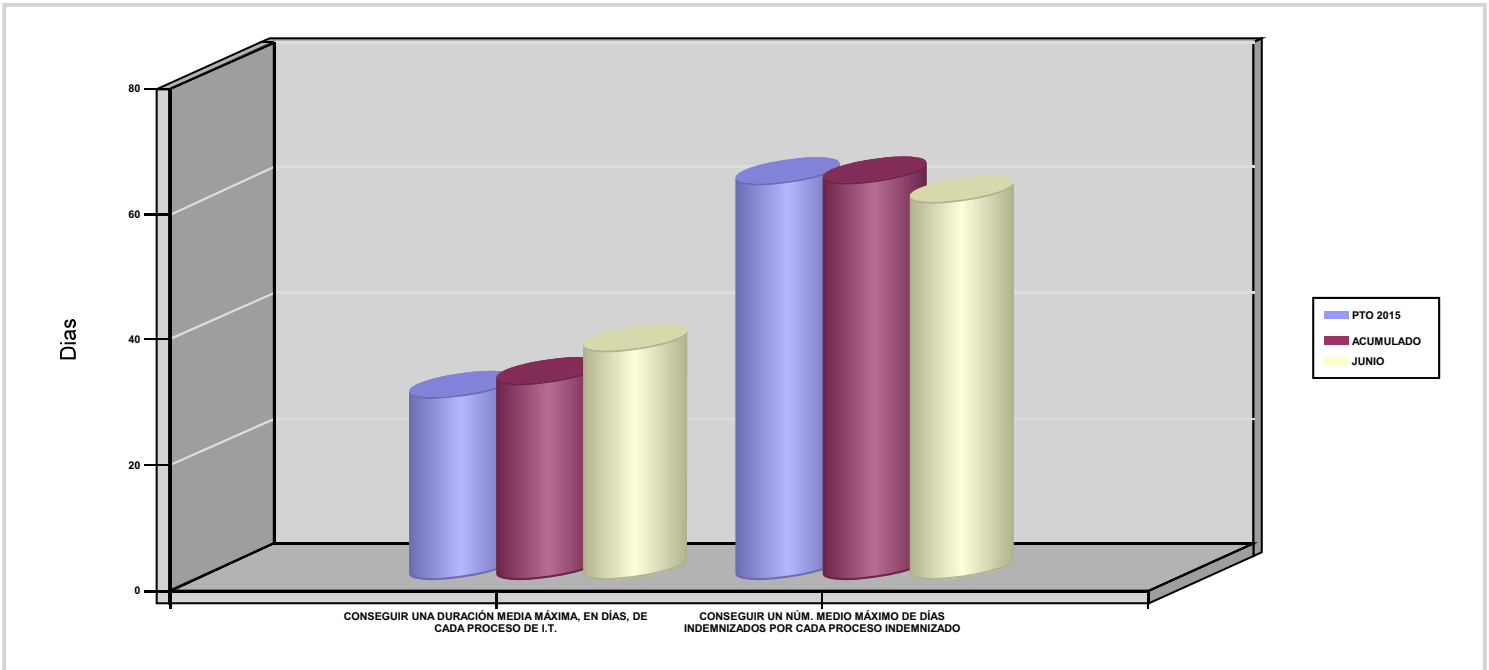

02 NO SUPERAR UN PORCENTAJE DE PROCESOS DE IT RESPECTO A LOS AFILIADOS

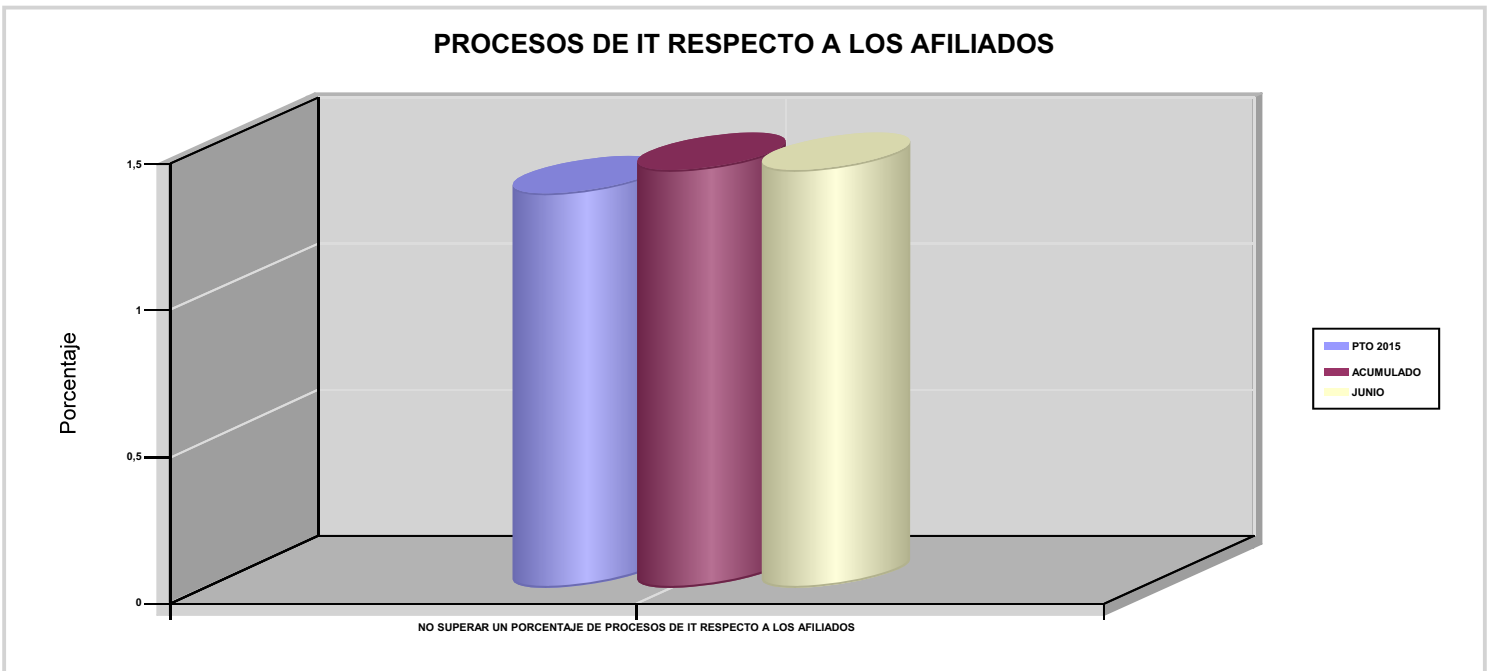



275 FRATERNIDAD

ÁREA 1 "PRESTACIONES ECONÓMICAS"

OBJETIVOS DEL PROGRAMA 1102 "INCAPACIDAD TEMPORAL Y OTRAS PRESTACIONES"

03 CONSEGUIR UN GASTO DIRECTO MÁXIMO POR AFILIADO DE EUROS

05 CONSEGUIR UN GASTO DIRECTO MÁXIMO POR DÍA INDEMNIZADO DE EUROS

07 REALIZAR UN GASTO TOTAL MAXIMO POR AFILIADO DE EUROS

08 CONSEGUIR UN GASTO TOTAL MÁXIMO POR DÍA INDEMNIZADO DE EUROS

GASTO POR AFILIADO Y DÍA

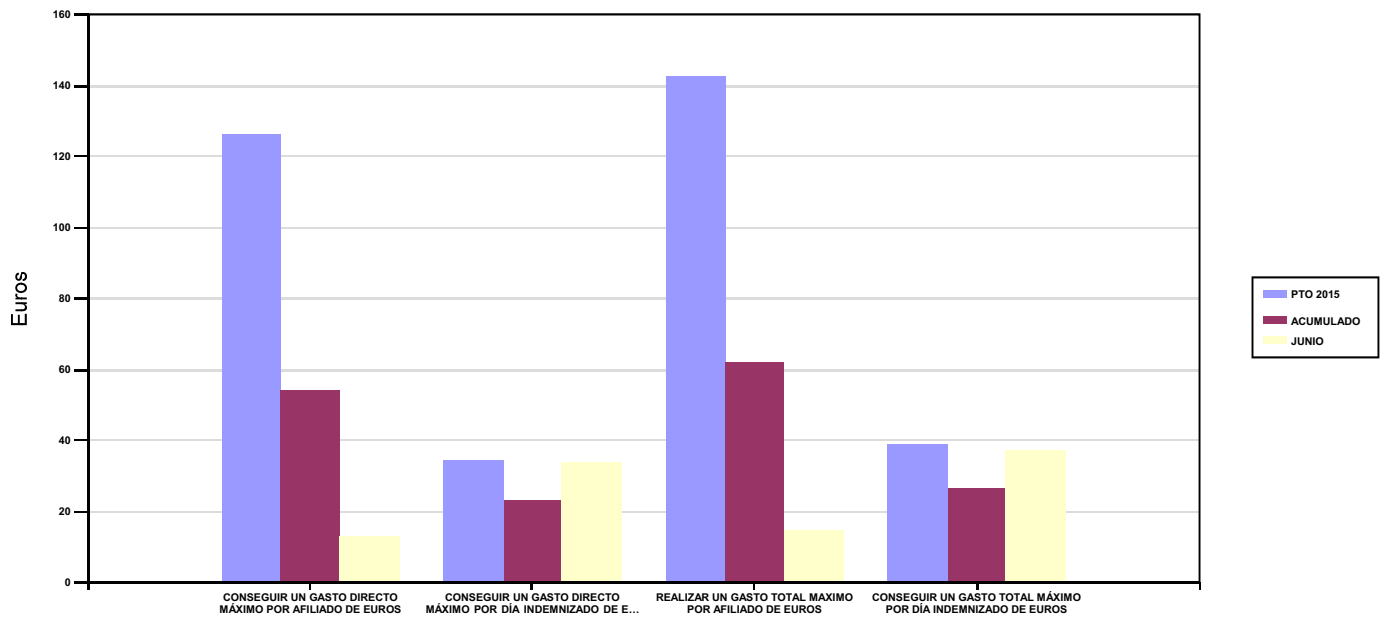

06 REALIZAR UN GASTO DIRECTO MÁXIMO POR PROCESO INDEMNIZADO CON ALTA EN EL PERÍODO DE EUROS

09 REALIZAR UN GASTO TOTAL MÁXIMO POR PROCESO INDEMNIZADO DE EUROS

COSTO MÁXIMO POR PROCESO

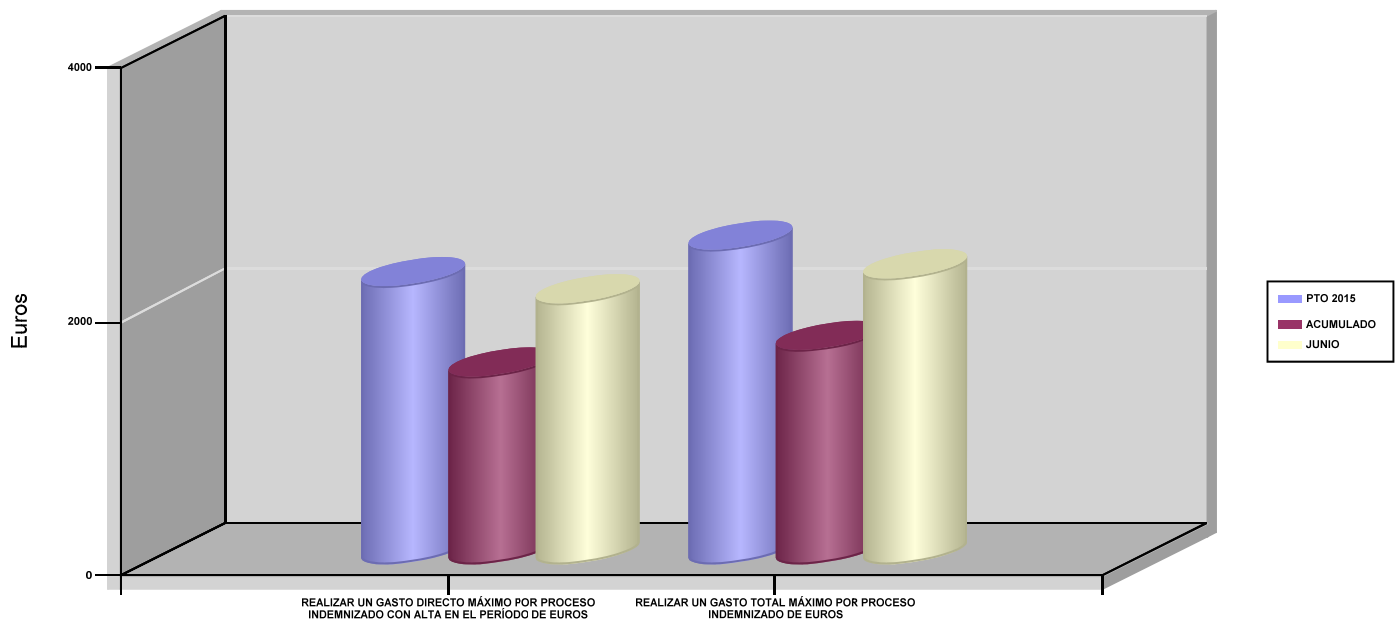





275 FRATERNIDAD		Area 1	
		G.P 11	Programa 05
PROGRAMA : CAPITALES RENTA Y OTRAS COMPENSACIONES FINANCIERAS DE ACCIDENTES DE TRABAJO		RESPONSABLE:	
<b>ACTIVIDADES</b>			
RECONOCIMIENTO DE LOS DERECHOS A PRESTACIONES VITALICIAS Y TEMPORALES A BENEFICIARIOS DE INVALIDEZ MUERTE Y SUPERVIVENCIA DE ACCIDENTES DE TRABAJO CONTROL DE CÁLCULO DE LOS CAPITALES COSTE DE RENTA DE ACCIDENTES DE TRABAJO TRAMITACIÓN DE LOS EXPEDIENTES ANTE LOS ORGANISMOS CORRESPONDIENTES			
<b>OBJETIVOS</b>			
CL	DENOMINACIÓN	Presupuesto 2015	EJECUCIÓN
01	ATENDER UN NÚMERO DE SINIESTROS DE INVALIDEZ GENERADORES DE CAPITALES RENTA	627	212
02	ATENDER UN NÚMERO DE SINIESTROS POR MUERTE GENERADORES DE CAPITALES RENTA	91	39
<b>MEDIOS HUMANOS Y FINANCIEROS</b>			
CL	MEDIOS	Presupuesto 2015	EJECUCIÓN
10	NÚMERO DE PERSONAS	3	2
	EN MILES DE EUROS		
11	Gastos de personal	194,01	38,40
12	Otros gastos de funcionamiento	900	236,31
13	TOTAL COSTE DE LOS SERVICIOS	1.094,01	274,71
14	Transferencias	273.632,66	86.661,48
16	TOTAL OPERACIONES NO FINANCIERAS	274.726,67	86.936,19
18	TOTAL GASTOS DEL PROGRAMA	274.726,67	86.936,19
<b>INDICADORES PARA EL SEGUIMIENTO DE OBJETIVOS</b>			
CL	DENOMINACIÓN	Presupuesto 2015	EJECUCIÓN
19	IMPORTE DE LOS CAPITALES RENTA POR INVALIDEZ (EN MILES DE EUROS)	91.255,20	42.429,64
20	NÚMERO DE SINIESTROS GENERADOS DE CAPITALES RENTA POR INVALIDEZ	627	212
21	IMPORTE MEDIO DE LOS CAPITALES RENTA POR INVALIDEZ (EN EUROS)	145.542,58	200.139,81
22	IMPORTE DE LOS CAPITALES RENTA POR MUERTE ( EN MILES DE EUROS)	18.700	7.910,39
23	NÚMERO DE SINIESTROS DEVENGADOS DE CAPITALES RENTA POR MUERTE	91	39
24	IMPORTE MEDIO DE LOS CAPITALES RENTA POR MUERTE (EN EUROS)	205.494,51	202.830,51
25	POBLACIÓN LABORAL PROTEGIDA POR I.M.S. AL FINAL DEL PERÍODO	1.285.200	1.192.619



275 FRATERNIDAD		Area 2	
		G.P 21	Programa 22
PROGRAMA : MEDICINA AMBULATORIA DE MUTUAS DE ACCIDENTES DE TRABAJO		RESPONSABLE:	
<b>ACTIVIDADES</b>			
GESTIÓN DE LA ASISTENCIA SANITARIA EN RÉGIMEN AMBULATORIO EN CENTROS PROPIOS DE LAS MUTUAS Y EN SUS CENTROS MANCOMUNADOS CONTROL DE LA ASISTENCIA SANITARIA PRESTADA CON MEDIOS AJENOS CREACIÓN, ADAPTA. Y MEJORA DE CENTROS PROPIOS DE LAS MUTUAS Y DE SUS CENTROS MANCOMUNADOS			
<b>OBJETIVOS</b>			
CL	DENOMINACIÓN	Presupuesto 2015	EJECUCIÓN
02	ATENDER UN PORCENTAJE DE PACIENTES CON MEDIOS PROPIOS	71,17	68,50
03	ATENDER UN NÚMERO DE PACIENTES	195.000	110.054
<b>MEDIOS HUMANOS Y FINANCIEROS</b>			
CL	MEDIOS	Presupuesto 2015	EJECUCIÓN
10	NÚMERO DE PERSONAS	1.234	1.229
	EN MILES DE EUROS		
11	Gastos de personal	41.907,77	22.656,07
12	Otros gastos de funcionamiento	34.443,22	16.242,72
13	TOTAL COSTE DE LOS SERVICIOS	76.350,99	38.898,79
14	Transferencias	7.979,29	4.353,74
15	Inversiones	1.289,87	969,09
16	TOTAL OPERACIONES NO FINANCIERAS	85.620,15	44.221,62
18	TOTAL GASTOS DEL PROGRAMA	85.620,15	44.221,62
<b>INDICADORES PARA EL SEGUIMIENTO DE OBJETIVOS</b>			
CL	DENOMINACIÓN	Presupuesto 2015	EJECUCIÓN
19	NÚMERO DE CONSULTAS NUEVAS CON MEDIOS PROPIOS	205.000	111.244
20	NÚMERO DE CONSULTAS SUCESIVAS CON MEDIOS PROPIOS	820.000	481.878
22	NÚMERO DE PACIENTES ATENDIDOS CON MEDIOS PROPIOS	195.000	110.054
23	NÚMERO DE PACIENTES ATENDIDOS CON MEDIOS AJENOS	79.000	50.599
28	POBLACIÓN LABORAL PROTEGIDA AL FINAL DEL PERÍODO POR I.T POR CONTINGENCIAS PROFESIONALES	1.195.000	1.147.769



275 FRATERNIDAD

ÁREA 2 "ASISTENCIA SANITARIA"

OBJETIVOS DEL PROGRAMA 2122 "MEDICINA AMBULATORIA DE MUTUAS DE ACCIDENTES DE TRABAJO"

02 ATENDER UN PORCENTAJE DE PACIENTES CON MEDIOS PROPIOS

% PACIENTES ATENDIDOS CON MEDIOS PROPIOS

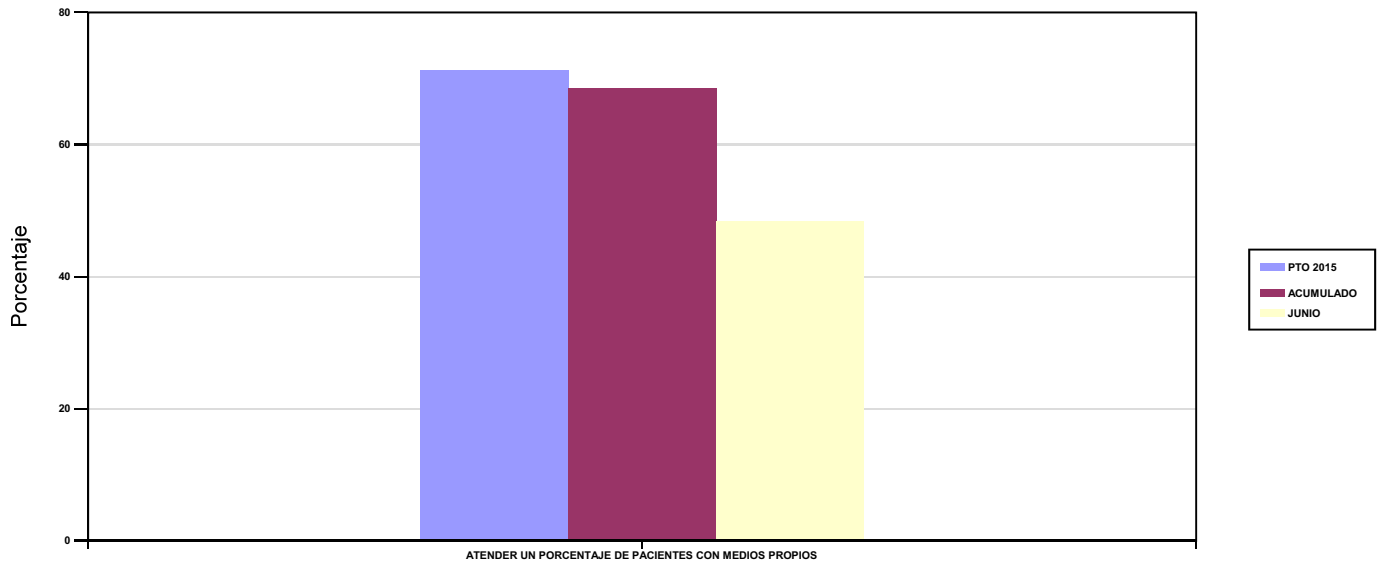

03 ATENDER UN NÚMERO DE PACIENTES

PACIENTES ATENDIDOS CON MEDIOS PROPIOS

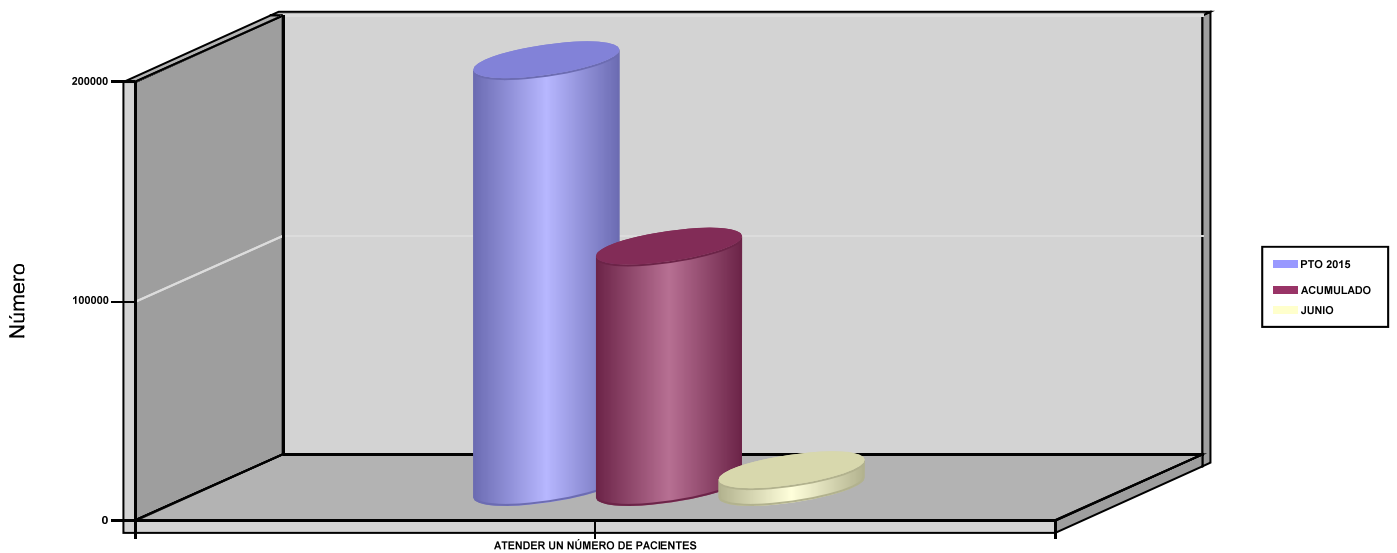



275 FRATERNIDAD		Area 2	
		G.P 22	Programa 24
PROGRAMA : MEDICINA HOSPITALARIA DE MUTUAS DE ACCIDENTES DE TRABAJO		RESPONSABLE:	
<b>ACTIVIDADES</b>			
GESTIÓN DE LA ASISTENCIA SANITARIA EN RÉGIMEN HOSPITALARIO EN CENTROS PROPIOS DE LAS MUTUAS Y EN SUS CENTROS MANCOMUNADOS CONTROL DE LA ASISTENCIA SANITARIA HOSPITALARIA PRESTADA CON MEDIOS AJENOS CREACIÓN, ADAPTACIÓN Y MEJORA DE CENTROS PROPIOS DE LAS MUTUAS Y DE SUS CENTROS MANCOMUNADOS			
<b>OBJETIVOS</b>			
CL	DENOMINACIÓN	Presupuesto 2015	EJECUCIÓN
01	OBTENER UN PORCENTAJE DE OCUPACIÓN EN CENTROS PROPIOS	33,61	55,36
02	CONSEGUIR UNA ESTANCIA MEDIA EN CENTROS PROPIOS	4,72	5,06
03	CONSEGUIR UN COSTE MEDIO EN EUROS POR ESTANCIA EN CENTROS PROPIOS	5.231,21	2.780,17
04	CONSEGUIR UN COSTE MEDIO EN EUROS POR ESTANCIA EN CENTROS AJENOS	1.506,85	1.150,62
<b>MEDIOS HUMANOS Y FINANCIEROS</b>			
CL	MEDIOS	Presupuesto 2015	EJECUCIÓN
10	NÚMERO DE PERSONAS	241	235
	EN MILES DE EUROS		
11	Gastos de personal	11.409,29	5.066,37
12	Otros gastos de funcionamiento	15.634,84	8.045,71
13	TOTAL COSTE DE LOS SERVICIOS	27.044,13	13.112,08
14	Transferencias	3.248,48	1.672,42
15	Inversiones	1.453,78	667,03
16	TOTAL OPERACIONES NO FINANCIERAS	31.746,39	15.451,53
18	TOTAL GASTOS DEL PROGRAMA	31.746,39	15.451,53
<b>INDICADORES PARA EL SEGUIMIENTO DE OBJETIVOS</b>			
CL	DENOMINACIÓN	Presupuesto 2015	EJECUCIÓN
19	NÚMERO DE CAMAS DE CLINICA PROPIAS INSTALADAS	25	25
22	NÚMERO TOTAL DE CAMAS HOSPITALARIAS PROPIAS INSTALADAS	25	25
23	NÚMERO DE ESTANCIAS PROPIAS CAUSADAS EN EL PERÍODO	3.067	2.505
24	NÚMERO DE ESTANCIAS PROPIAS POSIBLES EN EL PERÍODO	9.125	4.525
25	NÚMERO DE INGRESOS DEL PERÍODO EN CENTROS PROPIOS	650	495
26	COSTE ASISTENCIA HOSPITALARIA CON MEDIOS PROPIOS (EN MILES DE EUROS)	16.044,13	6.964,33
27	COSTE ASISTENCIA HOSPITALARIA CON MEDIOS AJENOS (EN MILES DE EUROS)	11.000	6.147,74
28	NÚMERO DE ACCIDENTADOS INGRESADOS EN CENTROS AJENOS	1.700	1.372
29	NÚMERO DE ESTANCIAS DE ACCIDENTADOS EN CENTROS AJENOS	7.300	5.343
30	DURACIÓN MEDIA EN DÍAS DE LOS PROCESOS DE INTERNAMIENTO EN CENTROS AJENOS	4,29	3,89



275 FRATERNIDAD

ÁREA 2 "ASISTENCIA SANITARIA"

OBJETIVOS DEL PROGRAMA 2224 "MEDICINA HOSPITALARIA DE MUTUAS DE ACCIDENTES DE TRABAJO"

01 OBTENER UN PORCENTAJE DE OCUPACIÓN EN CENTROS PROPIOS

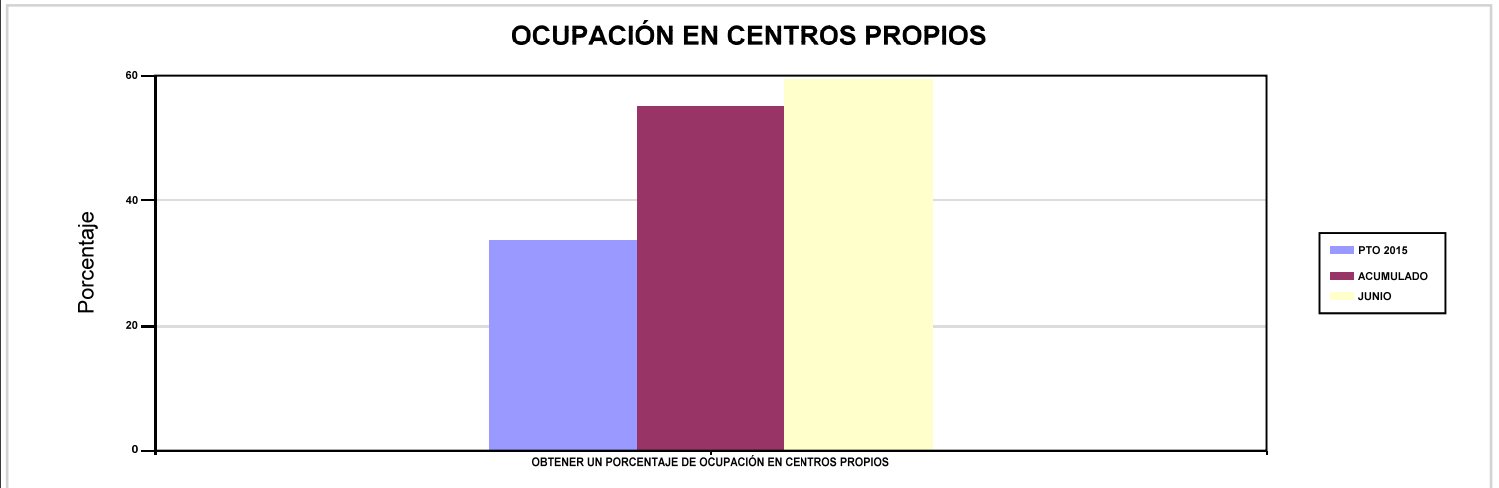

02 CONSEGUIR UNA ESTANCIA MEDIA EN CENTROS PROPIOS

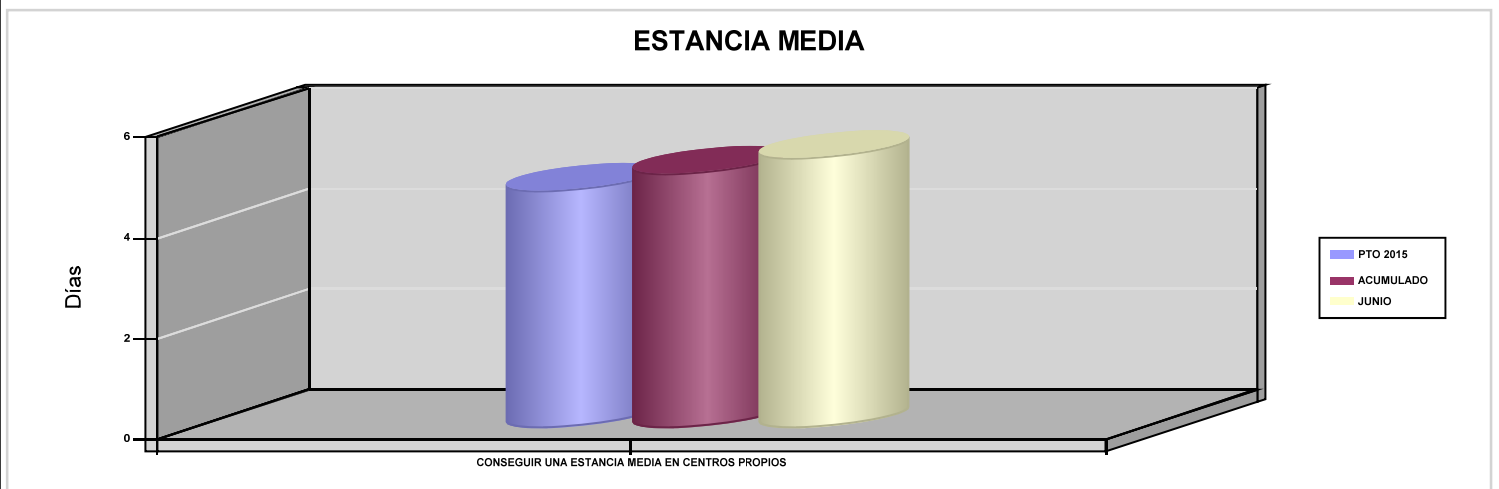

03 CONSEGUIR UN COSTE MEDIO EN EUROS POR ESTANCIA EN CENTROS PROPIOS

04 CONSEGUIR UN COSTE MEDIO EN EUROS POR ESTANCIA EN CENTROS AJENOS

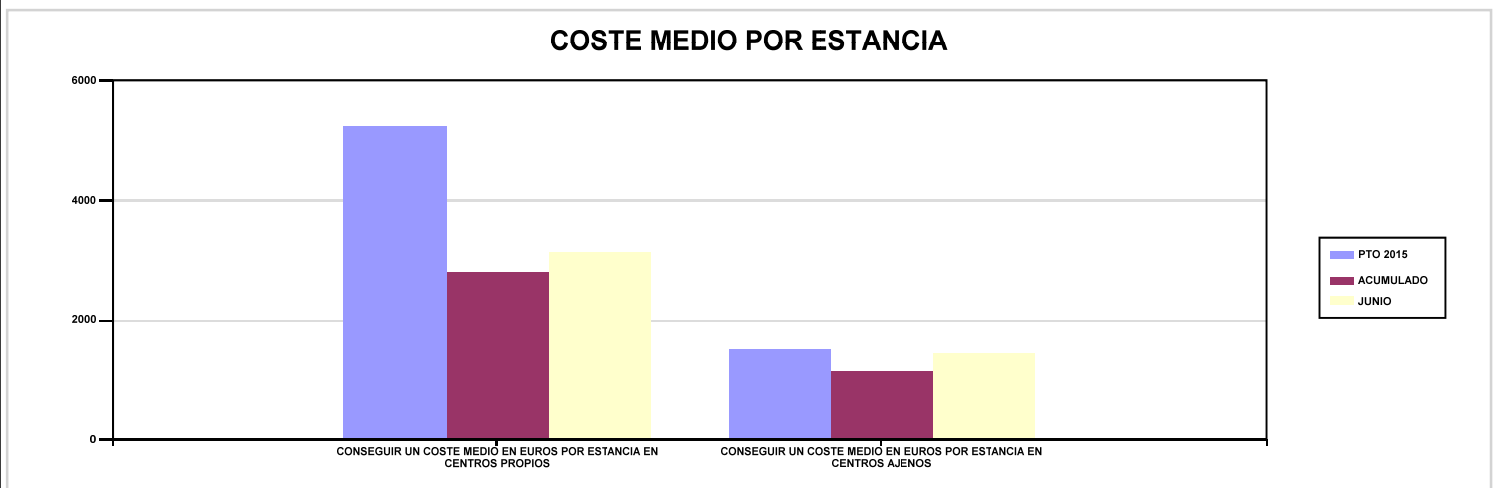



275 FRATERNIDAD		Area 3	
		G.P 34	Programa 36
PROGRAMA : HIGIENE Y SEGURIDAD EN EL TRABAJO		RESPONSABLE:	
ACTIVIDADES			
ASESORAMIENTO SOBRE GESTIÓN DE RIESGOS INVESTIGACIÓN E INSPECCIÓN DE ACCIDENTES INFORMACIÓN Y DIVULGACIÓN ESTUDIOS DE PUESTOS Y CONDICIONES DE TRABAJO			
OBJETIVOS			
CL	DENOMINACIÓN	Presupuesto 2015	EJECUCIÓN
01	REALIZAR INVESTIGACIONES DE ACCIDENTES EN UN %	1,44	1,37
02	REALIZAR ESTUDIOS SOBRE SINIESTRALIDAD EN EMPRESAS EN NÚMERO	7.000	3.121
03	REALIZAR VISITAS DE ASESOR.Y ORIENTACIÓN A C.DE TRABAJO EN MATERIA DE SEGURIDAD E HIGIENE EN N°	4.000	2.740
04	REALIZAR CURSILLOS, JORNADAS, SEMINARIOS EN NÚMERO	100	9
05	MANTENER LA SINIESTRALIDAD SOBRE EL COLECTIVO PROTEGIDO EN UN %	7,60	4,01
07	REALIZAR CAMPAÑAS DE SENSIBILIZACIÓN Y EDUCACIÓN EN NÚMERO	25	1
08	REALIZAR ACTUACIONES DE ASESORAMIENTO EN NÚMERO	1.500	722
09	REALIZAR CAMPAÑAS DE DIVULGACIÓN EN NÚMERO	250	43
MEDIOS HUMANOS Y FINANCIEROS			
CL	MEDIOS	Presupuesto 2015	EJECUCIÓN
10	NÚMERO DE PERSONAS	37	41
	EN MILES DE EUROS		
11	Gastos de personal	1.932,74	935,36
12	Otros gastos de funcionamiento	380	181,43
13	TOTAL COSTE DE LOS SERVICIOS	2.312,74	1.116,79
15	Inversiones	47,70	21,27
16	TOTAL OPERACIONES NO FINANCIERAS	2.360,44	1.138,06
18	TOTAL GASTOS DEL PROGRAMA	2.360,44	1.138,06
INDICADORES PARA EL SEGUIMIENTO DE OBJETIVOS			
CL	DENOMINACIÓN	Presupuesto 2015	EJECUCIÓN
19	NÚMERO DE ACCIDENTES INVESTIGADOS	600	289
20	NÚMERO DE ACCIDENTES ACAECIDOS	41.732	21.147
21	NÚMERO DE ESTUDIOS DE SINIESTRALIDAD EN EMPRESAS REALIZADOS	7.000	3.121
22	NÚMERO DE VISITAS A CENTROS DE TRABAJO REALIZADAS	4.000	2.740
23	NÚMERO DE ENCUESTAS EN MATERIA PREVENTIVA REALIZADAS	700	130
24	NÚMERO DE CURSILLOS, JORNADAS Y SEMINARIOS EN MATERIA PREVENTIVA REALIZADOS	100	9
25	NÚMERO DE ASISTENTES A LOS CURSILLOS, JORNADAS Y SEMINARIOS	800	885
26	NÚMERO DE ACCIDENTADOS EN EL PERÍODO	97.650	47.883
27	POBLACIÓN LABORAL PROTEGIDA AL FINAL DEL PERÍODO POR I.M.S. POR CONTINGENCIAS PROFESIONALES	1.285.200	1.192.619
29	NUMERO DE ENFERMEDADES PROFESIONALES INVESTIGADAS	90	70
30	NÚMERO DE CAMPAÑAS DE SENSIBILIZACIÓN Y EDUCACIÓN PREVENTIVA REALIZADAS	25	1
31	NÚMERO DE PUBLICACIONES EN MATERIA PREVENTIVA REALIZADAS	5.500	1.982
32	NÚMERO DE ACTUACIONES DE ASESORAMIENTO EN MATERIA PREVENTIVA REALIZADAS	1.500	722
33	NÚMERO DE CAMPAÑAS DE DIVULGACIÓN EN MATERIA PREVENTIVA REALIZADAS	250	43



275 FRATERNIDAD		Area 4	
		G.P 43	Programa 64
PROGRAMA : ADMINISTRACIÓN DEL PATRIMONIO		RESPONSABLE:	
<b>ACTIVIDADES</b>			
GESTIONAR Y CONTROLAR LA SITUACIÓN Y VARIACIÓN FINANCIERA Y PATRIMONIAL			
<b>OBJETIVOS</b>			
CL	DENOMINACIÓN	Presupuesto 2015	EJECUCIÓN
02	OBTENER UN % DE RENTABILIDAD MEDIA DE LA CARTERA DE VALORES	4,39	0
09	OBTENER UN % DE EXCEDENTE DE GESTIÓN SOBRE CUOTAS	24,43	-43,34
<b>MEDIOS HUMANOS Y FINANCIEROS</b>			
CL	MEDIOS	Presupuesto 2015	EJECUCIÓN
EN MILES DE EUROS			
14	Transferencias	65.209,08	255.958,07
16	TOTAL OPERACIONES NO FINANCIERAS	65.209,08	255.958,07
17	TOTAL OPERACIONES FINANCIERAS	236.661,03	7,88
18	TOTAL GASTOS DEL PROGRAMA	301.870,11	255.965,95
<b>INDICADORES PARA EL SEGUIMIENTO DE OBJETIVOS</b>			
CL	DENOMINACIÓN	Presupuesto 2015	EJECUCIÓN
24	IMPORTE MEDIO DE LA CARTERA DE VALORES (EN MILES DE EUROS)	1.595,75	0
25	RENDIMIENTO NETO EN EL PERÍODO DE LA CARTERA DE VALORES (EN MILES DE EUROS)	70	0
40	EXCEDENTE DE GESTIÓN EN EL PERÍODO (EN MILES DE EUROS)	233.731,11	-92.736,34
41	RECAUDACIÓN POR CUOTAS EN EL PERÍODO (EN MILES DE EUROS)	956.721,33	213.965,33



275 FRATERNIDAD		Area 4	
		G.P 45	Programa 91
PROGRAMA : DIRECCIÓN Y SERVICIOS GENERALES		RESPONSABLE:	
<b>ACTIVIDADES</b>			
DIRIGIR, COORDINAR Y APOYAR LAS ACTIVIDADES DE LA ENTIDAD INSPECCIONAR LOS CENTROS Y SERVICIOS PROPIOS Y CONCERTADOS GESTIONAR Y COORDINAR LA POLÍTICA DE PERSONAL, SUMINISTROS Y MANTENIMIENTO ELABORAR Y GESTIONAR LOS PRESUPUESTOS			
<b>OBJETIVOS</b>			
CL	DENOMINACIÓN	Presupuesto 2015	EJECUCIÓN
01	CONSEGUIR QUE EL ABSENTISMO S/JORNADAS TOTALES NO EXCEDA EL %	3,56	5,28
08	CONSEGUIR QUE EL COSTE DE LOS SERVICIOS S/CUOTAS NO REBASE EL %	16,41	35,45
09	CONSEGUIR UN COSTE DE LOS SERVICIOS POR TRABAJADOR PROTEGIDO, EN EUROS	110,92	56,79
<b>MEDIOS HUMANOS Y FINANCIEROS</b>			
CL	MEDIOS	Presupuesto 2015	EJECUCIÓN
10	NÚMERO DE PERSONAS	457	439
	EN MILES DE EUROS		
11	Gastos de personal	25.822,38	11.559,95
12	Otros gastos de funcionamiento	18.610	8.403,79
13	TOTAL COSTE DE LOS SERVICIOS	44.432,38	19.963,74
14	Transferencias	2.252,68	1.032,11
15	Inversiones	417,75	306,27
16	TOTAL OPERACIONES NO FINANCIERAS	47.102,81	21.302,12
17	TOTAL OPERACIONES FINANCIERAS	2.000	594,52
18	TOTAL GASTOS DEL PROGRAMA	49.102,81	21.896,64
<b>INDICADORES PARA EL SEGUIMIENTO DE OBJETIVOS</b>			
CL	DENOMINACIÓN	Presupuesto 2015	EJECUCIÓN
25	NÚMERO DE JORNADAS LABORALES DE TODO EL PERSONAL DE LA ENTIDAD	450.000	220.063
26	NÚMERO DE JORNADAS LABORALES PERDIDAS DE TODO EL PERSONAL DE LA ENTIDAD	16.000	11.618
40	IMPORTE TOTAL DEL COSTE DE LOS SERVICIOS DE LA ENTIDAD (EN MILES DE EUROS)	156.975,06	75.842,69
41	RECAUDACIÓN POR CUOTAS (EN MILES DE EUROS)	956.721,33	213.965,33
42	POBLACIÓN LABORAL TOTAL PROTEGIDA AL FINAL DEL PERÍODO	1.415.200	1.335.423





275 FRATERNIDAD

ÁREA 4 "TESORERÍA, INFORMÁTICA Y OTRAS"

OBJETIVOS DEL PROGRAMA 4364 "ADMINISTRACIÓN DEL PATRIMONIO"

02 OBTENER UN % DE RENTABILIDAD MEDIA DE LA CARTERA DE VALORES

09 OBTENER UN % DE EXCEDENTE DE GESTIÓN SOBRE CUOTAS

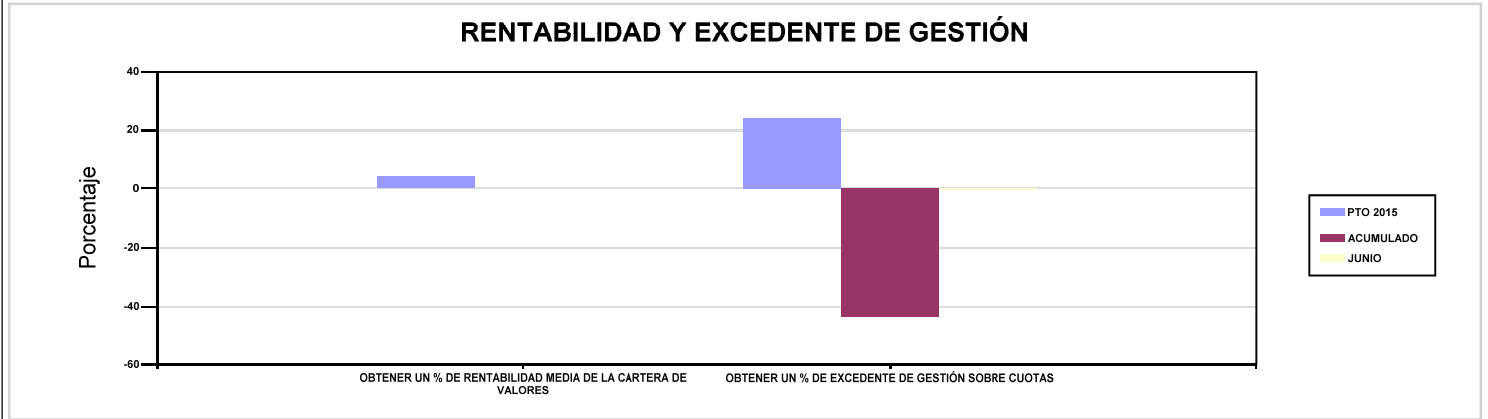

275 FRATERNIDAD

ÁREA 4 "TESORERÍA, INFORMÁTICA Y OTRAS"

OBJETIVOS DEL PROGRAMA 4591 "DIRECCIÓN Y SERVICIOS GENERALES"

01 CONSEGUIR QUE EL ABSENTISMO S/JORNADAS TOTALES NO EXCEDA EL %

08 CONSEGUIR QUE EL COSTE DE LOS SERVICIOS S/CUOTAS NO REBASE EL %

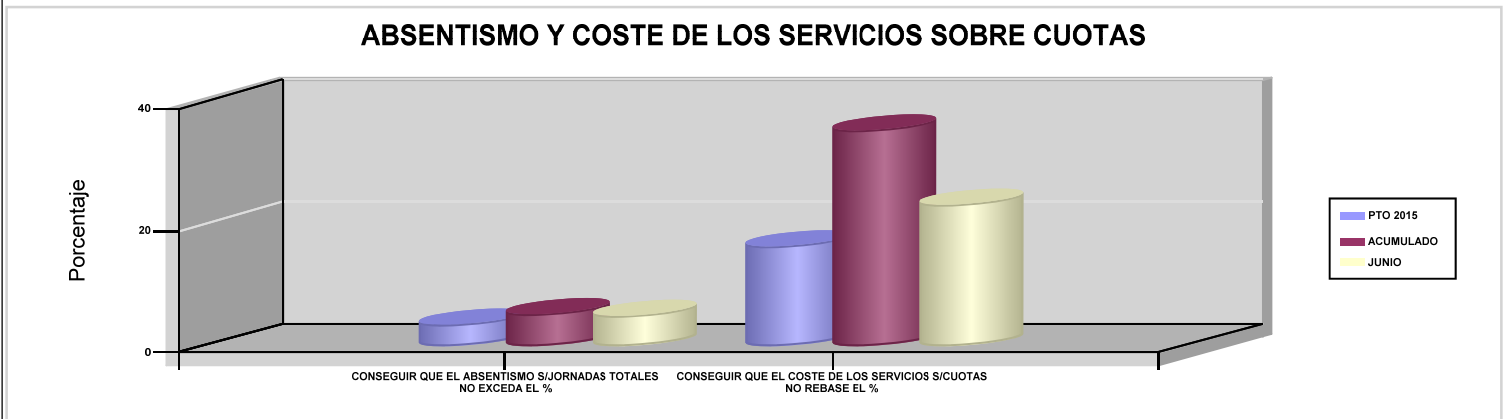

09 CONSEGUIR UN COSTE DE LOS SERVICIOS POR TRABAJADOR PROTEGIDO, EN EUROS

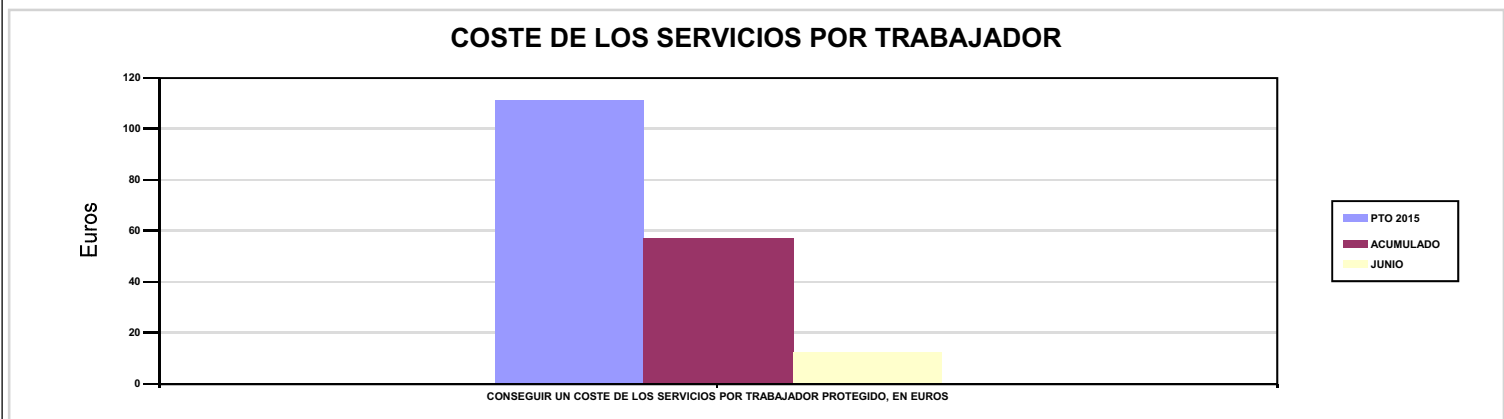





276 EGARSAT		Area 1	
		G.P 11	Programa 02
PROGRAMA : INCAPACIDAD TEMPORAL Y OTRAS PRESTACIONES		RESPONSABLE:	
<b>ACTIVIDADES</b>			
RECONOCIMIENTO DE PRESTACIONES DE PAGO DIRECTO POR INCAPACIDAD TEMPORAL VIGILANCIA DE LOS RECONOCIMIENTOS EFECTUADOS EN RÉGIMEN DE PAGO DELEGADO VIGILANCIA DEL AGOTAMIENTO DE LOS PLAZOS DE ESTAS PREST. SEGUIMIENTO DE LA INCAPACIDAD TEMPORAL POR RÉGIMENES Y TIPOS DE PAGO (DIRECTO Y DELEGADO)			
<b>OBJETIVOS</b>			
CL	DENOMINACIÓN	Presupuesto 2015	EJECUCIÓN
01	CONSEGUIR UNA DURACIÓN MEDIA MÁXIMA, EN DÍAS, DE CADA PROCESO DE I.T.	37,74	33,40
02	NO SUPERAR UN PORCENTAJE DE PROCESOS DE IT RESPECTO A LOS AFILIADOS	1,12	1,30
03	CONSEGUIR UN GASTO DIRECTO MÁXIMO POR AFILIADO DE EUROS	135,86	58,45
04	CONSEGUIR UN NÚM. MEDIO MÁXIMO DE DÍAS INDEMNIZADOS POR CADA PROCESO INDEMNIZADO	61	59,63
05	CONSEGUIR UN GASTO DIRECTO MÁXIMO POR DÍA INDEMNIZADO DE EUROS	34,08	26,86
06	REALIZAR UN GASTO DIRECTO MÁXIMO POR PROCESO INDEMNIZADO CON ALTA EN EL PERÍODO DE EUROS	2.079,03	1.601,46
07	REALIZAR UN GASTO TOTAL MAXIMO POR AFILIADO DE EUROS	144,71	64,20
08	CONSEGUIR UN GASTO TOTAL MÁXIMO POR DÍA INDEMNIZADO DE EUROS	36,30	29,50
09	REALIZAR UN GASTO TOTAL MÁXIMO POR PROCESO INDEMNIZADO DE EUROS	2.214,61	1.759,21
<b>MEDIOS HUMANOS Y FINANCIEROS</b>			
CL	MEDIOS	Presupuesto 2015	EJECUCIÓN
10	NÚMERO DE PERSONAS EN MILES DE EUROS	103	102
11	Gastos de personal	3.668,16	1.866,23
12	Otros gastos de funcionamiento	3.154,21	1.176,94
13	TOTAL COSTE DE LOS SERVICIOS	6.822,37	3.043,17
14	Transferencias	74.307,80	33.330,75
15	Inversiones	99,60	5,55
16	TOTAL OPERACIONES NO FINANCIERAS	81.229,77	36.379,47
18	TOTAL GASTOS DEL PROGRAMA	81.229,77	36.379,47
<b>INDICADORES PARA EL SEGUIMIENTO DE OBJETIVOS</b>			
CL	DENOMINACIÓN	Presupuesto 2015	EJECUCIÓN
19	NUM. DE PROCESOS DE IT CUYA ALTA MÉDICA SE HAYA PRODUCIDO EN EL EJERCICIO	60.983	38.001
20	NUM. DE DÍAS DE BAJA RELATIVOS A PROCESOS CUYA ALTA MÉDICA SE HAYA PRODUCIDO EN EL EJERCICIO	2.301.294	1.269.049
21	NUM. DE PROCESOS EN LOS QUE EL ÚLTIMO DÍA DEL PERÍODO EL PACIENTE SE ENCUENTRA EN SITUACIÓN DE BAJA	5.455	6.461
22	POBLACIÓN PROTEGIDA EL ÚLTIMO DÍA DEL PERÍODO	488.960	495.346
23	POBLACIÓN MEDIA PROTEGIDA EN EL PERÍODO	484.975	492.210
24	GASTO DIRECTO GENERADO EN EL PERÍODO EN CONCEPTO I.T.(MILES DE EUROS) EXCL. EMPRESAS COLABORADORAS	65.886,35	28.767,70
25	NUMERO DE PROCESOS INICIADOS EN EL PERÍODO	61.184	38.469
60	NUM. DE PROCESOS INDEMNIZADOS CUYA ALTA SE HAYA PRODUCIDO EN EL PERÍODO	30.101	17.322
61	NUM. DE DÍAS INDEM.EN PERÍODO O ANT.DE LOS PROCESOS INDEM. CUYA ALTA SE HA PRODUCIDO EN EL PERÍODO	1.836.191	1.032.930
62	NUM. DE PROCESOS INDEMNIZADOS INICIADOS EN EL PERÍODO	30.111	17.575
63	NUM. DE DÍAS INDEMNIZADOS EN EL PERÍODO	1.933.174	1.071.177
64	NUM. DE PROCESOS INDEMNIZADOS INICIADOS POR CADA 1000 AFILIADOS	62	36
65	NUM. DE DÍAS INDEMNIZADOS POR CADA AFILIADO	3,99	2,18
66	GASTOS ASOCIADOS GENERADOS EN EL PERÍODO (SANITARIOS, DE ADMON Y OTROS GENERALES, EN MILES DE EUROS)	4.296,42	2.833,66
67	NUM. DE PROCESOS CESE DE ACTIVIDAD TRABAJADORES AUTONOMOS PRODUCIDOS EN EL PERIODO	48	12
68	NUM. DE PROCESOS CESE DE ACTIVIDAD TRABAJADORES AUTONOMOS QUE PREVALECN AL FINAL DEL PERIODO	44	13
69	DURACIÓN MEDIA DE LOS PROCESOS DE CESE DE ACTIVIDAD TRABAJADORES AUTONOMOS	9,50	8,86
70	NUM. TOTAL DE MENSUALIDADES CESE DE ACTIVIDAD ABONADAS EN EL PERIODO	452	71,77



276 EGARSAT

ÁREA 1 "PRESTACIONES ECONÓMICAS"

OBJETIVOS DEL PROGRAMA 1102 "INCAPACIDAD TEMPORAL Y OTRAS PRESTACIONES"

01 CONSEGUIR UNA DURACIÓN MEDIA MÁXIMA, EN DÍAS, DE CADA PROCESO DE I.T.

04 CONSEGUIR UN NÚM. MEDIO MÁXIMO DE DÍAS INDEMNIZADOS POR CADA PROCESO INDEMNIZADO

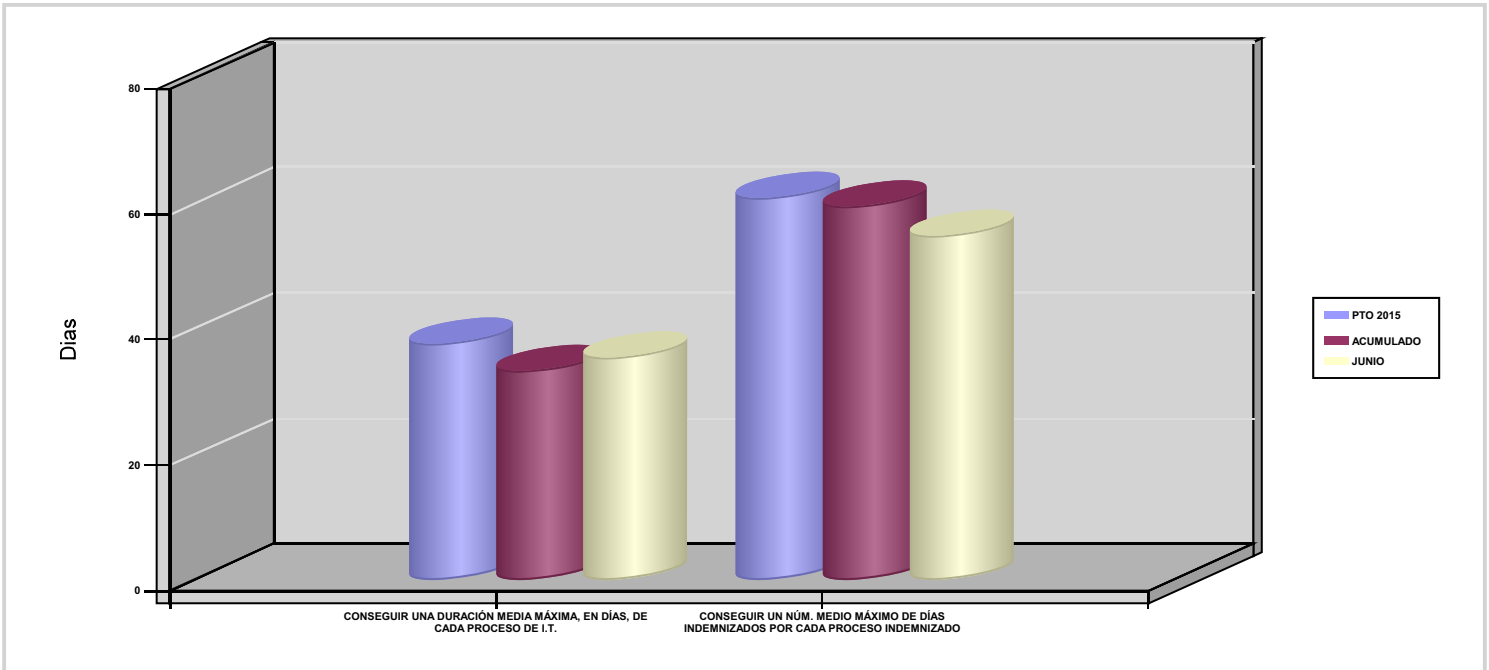

02 NO SUPERAR UN PORCENTAJE DE PROCESOS DE IT RESPECTO A LOS AFILIADOS

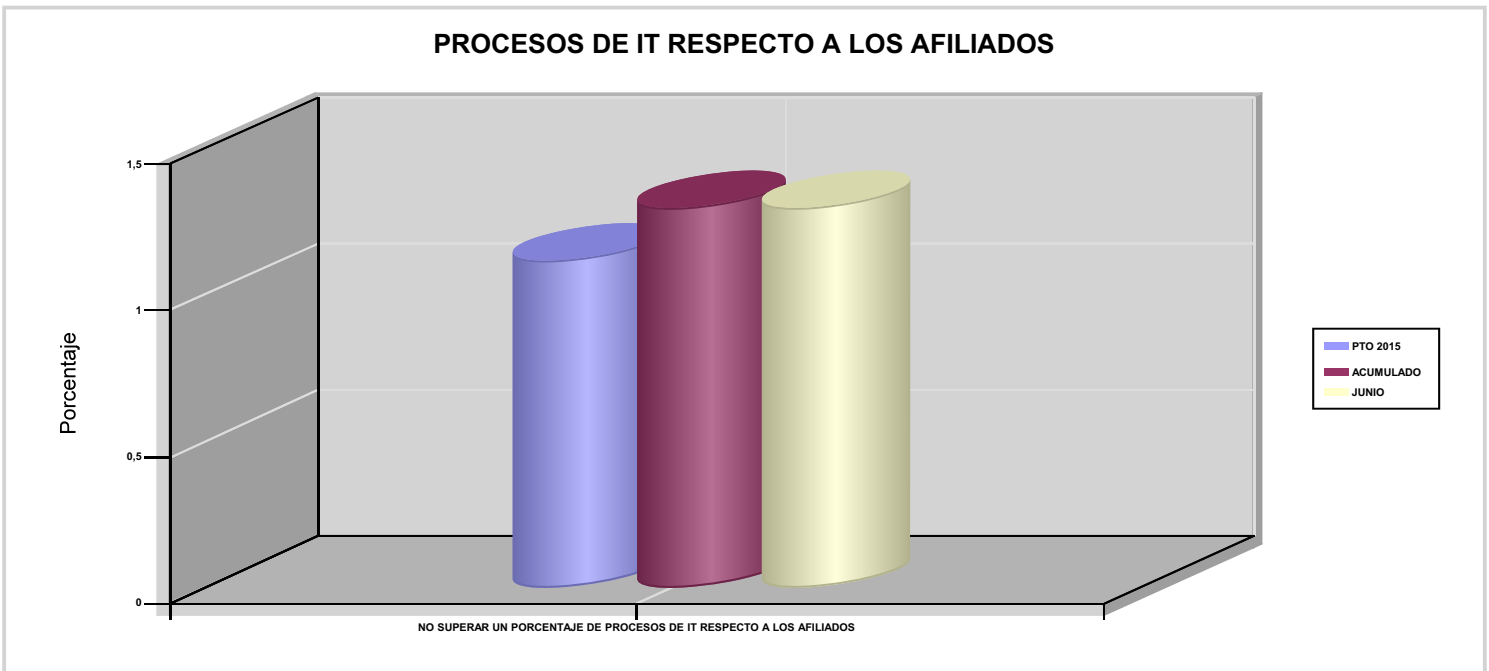



276 EGARSAT

ÁREA 1 "PRESTACIONES ECONÓMICAS"

OBJETIVOS DEL PROGRAMA 1102 "INCAPACIDAD TEMPORAL Y OTRAS PRESTACIONES"

03 CONSEGUIR UN GASTO DIRECTO MÁXIMO POR AFILIADO DE EUROS

05 CONSEGUIR UN GASTO DIRECTO MÁXIMO POR DÍA INDEMNIZADO DE EUROS

07 REALIZAR UN GASTO TOTAL MAXIMO POR AFILIADO DE EUROS

08 CONSEGUIR UN GASTO TOTAL MÁXIMO POR DÍA INDEMNIZADO DE EUROS

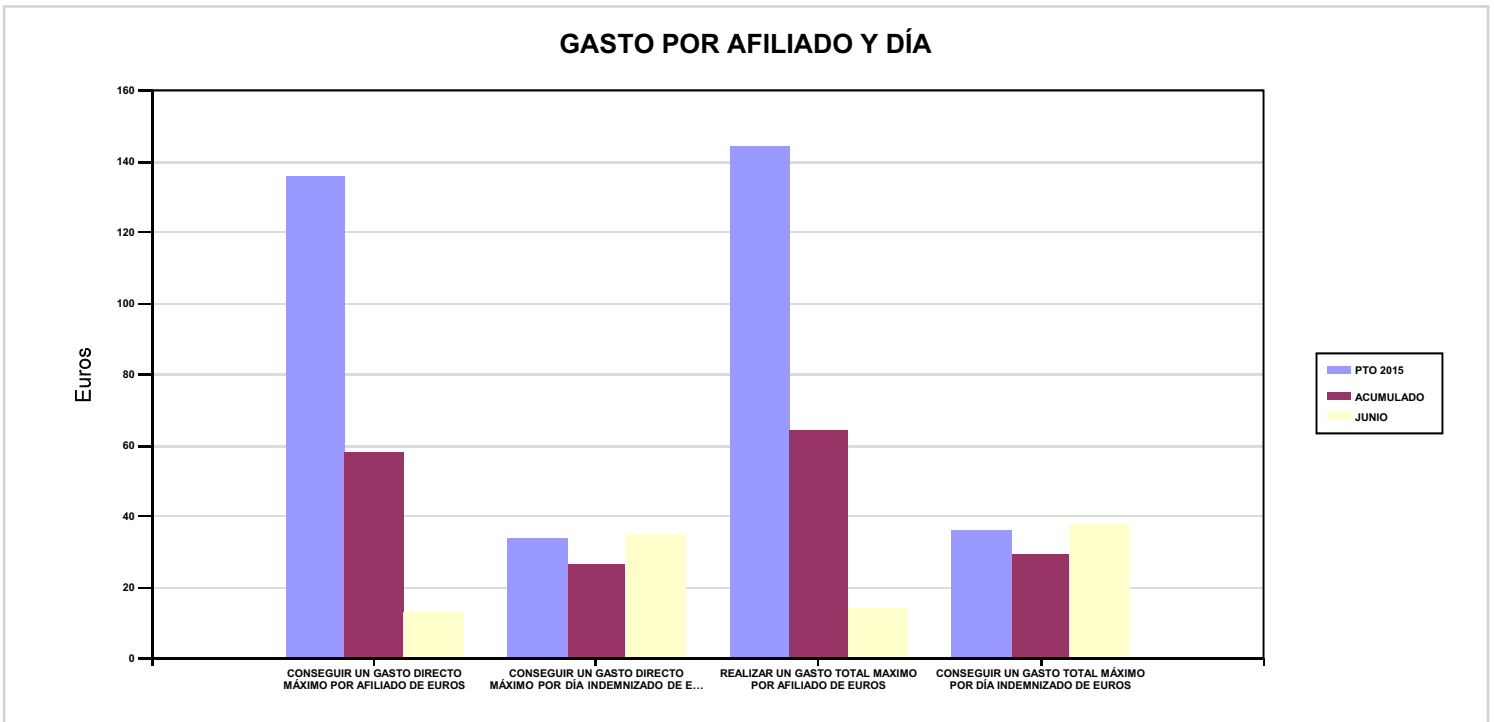

06 REALIZAR UN GASTO DIRECTO MÁXIMO POR PROCESO INDEMNIZADO CON ALTA EN EL PERÍODO DE EUROS

09 REALIZAR UN GASTO TOTAL MÁXIMO POR PROCESO INDEMNIZADO DE EUROS

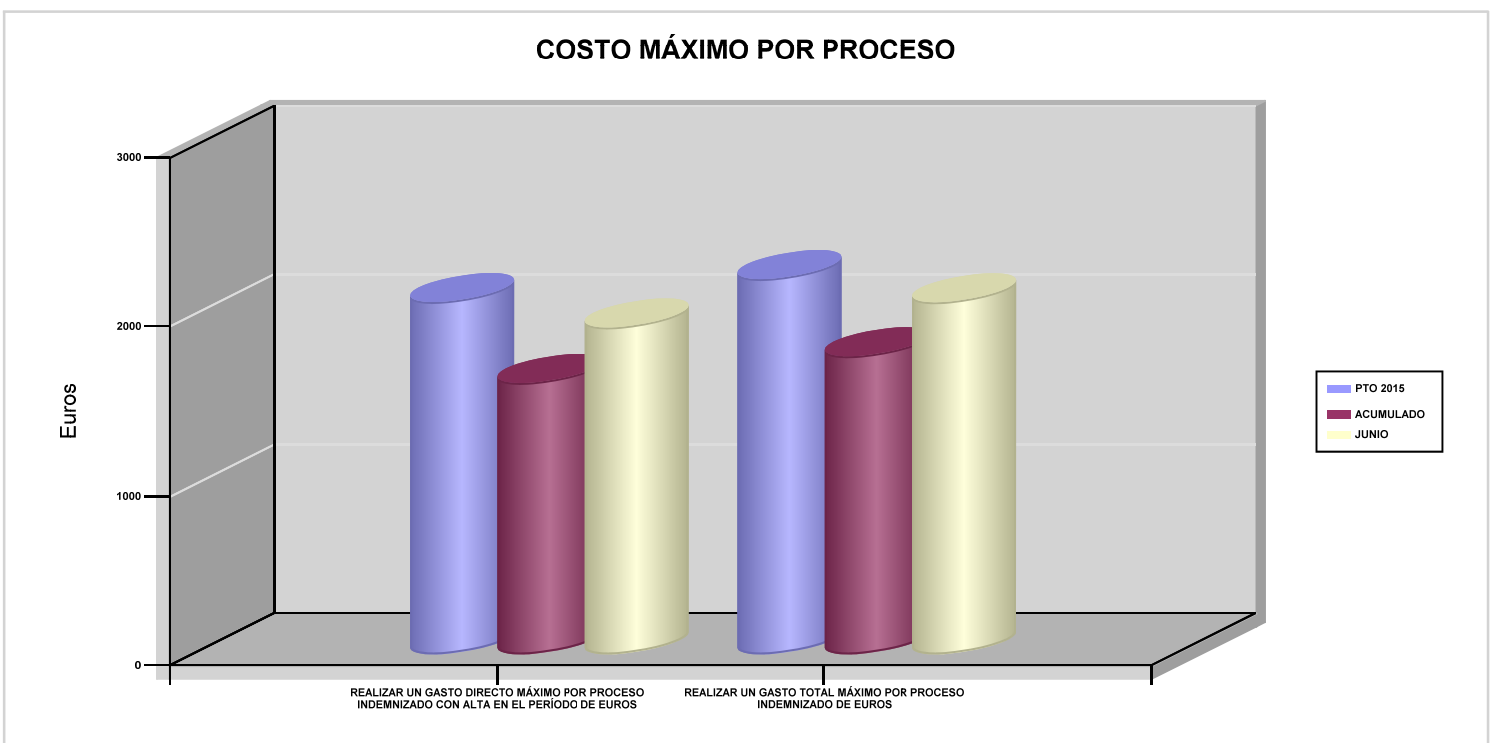



276 EGARSAT		Area 1	
		G.P 11	Programa 05
PROGRAMA : CAPITALES RENTA Y OTRAS COMPENSACIONES FINANCIERAS DE ACCIDENTES DE TRABAJO		RESPONSABLE:	
<b>ACTIVIDADES</b>			
RECONOCIMIENTO DE LOS DERECHOS A PRESTACIONES VITALICIAS Y TEMPORALES A BENEFICIARIOS DE INVALIDEZ MUERTE Y SUPERVIVENCIA DE ACCIDENTES DE TRABAJO CONTROL DE CÁLCULO DE LOS CAPITALES COSTE DE RENTA DE ACCIDENTES DE TRABAJO TRAMITACIÓN DE LOS EXPEDIENTES ANTE LOS ORGANISMOS CORRESPONDIENTES			
<b>OBJETIVOS</b>			
CL	DENOMINACIÓN	Presupuesto 2015	EJECUCIÓN
01	ATENDER UN NÚMERO DE SINIESTROS DE INVALIDEZ GENERADORES DE CAPITALES RENTA	90	37
02	ATENDER UN NÚMERO DE SINIESTROS POR MUERTE GENERADORES DE CAPITALES RENTA	17	4
<b>MEDIOS HUMANOS Y FINANCIEROS</b>			
CL	MEDIOS	Presupuesto 2015	EJECUCIÓN
10	NÚMERO DE PERSONAS	10	9
	EN MILES DE EUROS		
11	Gastos de personal	486,95	229,80
12	Otros gastos de funcionamiento	291,74	88,80
13	TOTAL COSTE DE LOS SERVICIOS	778,69	318,60
14	Transferencias	63.028,18	20.497,60
15	Inversiones	7,70	0
16	TOTAL OPERACIONES NO FINANCIERAS	63.814,57	20.816,20
18	TOTAL GASTOS DEL PROGRAMA	63.814,57	20.816,20
<b>INDICADORES PARA EL SEGUIMIENTO DE OBJETIVOS</b>			
CL	DENOMINACIÓN	Presupuesto 2015	EJECUCIÓN
19	IMPORTE DE LOS CAPITALES RENTA POR INVALIDEZ (EN MILES DE EUROS)	22.500,23	8.886,34
20	NÚMERO DE SINIESTROS GENERADOS DE CAPITALES RENTA POR INVALIDEZ	90	37
21	IMPORTE MEDIO DE LOS CAPITALES RENTA POR INVALIDEZ (EN EUROS)	250.002,56	240.171,35
22	IMPORTE DE LOS CAPITALES RENTA POR MUERTE ( EN MILES DE EUROS)	3.500	870,38
23	NÚMERO DE SINIESTROS DEVENGADOS DE CAPITALES RENTA POR MUERTE	17	4
24	IMPORTE MEDIO DE LOS CAPITALES RENTA POR MUERTE (EN EUROS)	205.882,35	217.595
25	POBLACIÓN LABORAL PROTEGIDA POR I.M.S. AL FINAL DEL PERÍODO	262.500	264.709



276 EGARSAT		Area 2	
		G.P 21	Programa 22
PROGRAMA : MEDICINA AMBULATORIA DE MUTUAS DE ACCIDENTES DE TRABAJO		RESPONSABLE:	
<b>ACTIVIDADES</b>			
GESTIÓN DE LA ASISTENCIA SANITARIA EN RÉGIMEN AMBULATORIO EN CENTROS PROPIOS DE LAS MUTUAS Y EN SUS CENTROS MANCOMUNADOS CONTROL DE LA ASISTENCIA SANITARIA PRESTADA CON MEDIOS AJENOS CREACIÓN, ADAPTA. Y MEJORA DE CENTROS PROPIOS DE LAS MUTUAS Y DE SUS CENTROS MANCOMUNADOS			
<b>OBJETIVOS</b>			
CL	DENOMINACIÓN	Presupuesto 2015	EJECUCIÓN
02	ATENDER UN PORCENTAJE DE PACIENTES CON MEDIOS PROPIOS	50	58,86
03	ATENDER UN NÚMERO DE PACIENTES	12.489	7.454
<b>MEDIOS HUMANOS Y FINANCIEROS</b>			
CL	MEDIOS	Presupuesto 2015	EJECUCIÓN
10	NÚMERO DE PERSONAS	200	193
	EN MILES DE EUROS		
11	Gastos de personal	8.491,38	4.099,93
12	Otros gastos de funcionamiento	11.119,32	4.419,52
13	TOTAL COSTE DE LOS SERVICIOS	19.610,70	8.519,45
14	Transferencias	920	363,29
15	Inversiones	252,89	20,26
16	TOTAL OPERACIONES NO FINANCIERAS	20.783,59	8.903
18	TOTAL GASTOS DEL PROGRAMA	20.783,59	8.903
<b>INDICADORES PARA EL SEGUIMIENTO DE OBJETIVOS</b>			
CL	DENOMINACIÓN	Presupuesto 2015	EJECUCIÓN
19	NÚMERO DE CONSULTAS NUEVAS CON MEDIOS PROPIOS	13.182	7.258
20	NÚMERO DE CONSULTAS SUCESIVAS CON MEDIOS PROPIOS	110.297	67.387
22	NÚMERO DE PACIENTES ATENDIDOS CON MEDIOS PROPIOS	12.489	7.454
23	NÚMERO DE PACIENTES ATENDIDOS CON MEDIOS AJENOS	12.489	5.210
28	POBLACIÓN LABORAL PROTEGIDA AL FINAL DEL PERÍODO POR I.T POR CONTINGENCIAS PROFESIONALES	261.360	263.546



276 EGARSAT

ÁREA 2 "ASISTENCIA SANITARIA"

OBJETIVOS DEL PROGRAMA 2122 "MEDICINA AMBULATORIA DE MUTUAS DE ACCIDENTES DE TRABAJO"

02 ATENDER UN PORCENTAJE DE PACIENTES CON MEDIOS PROPIOS

% PACIENTES ATENDIDOS CON MEDIOS PROPIOS

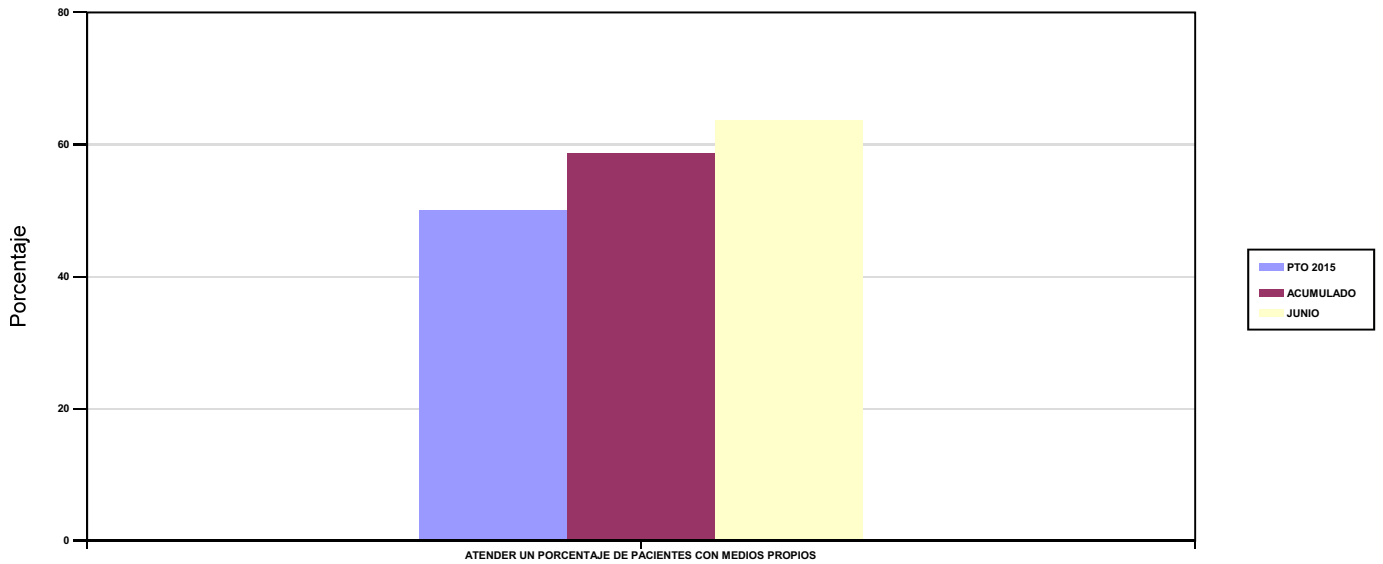

03 ATENDER UN NÚMERO DE PACIENTES

PACIENTES ATENDIDOS CON MEDIOS PROPIOS

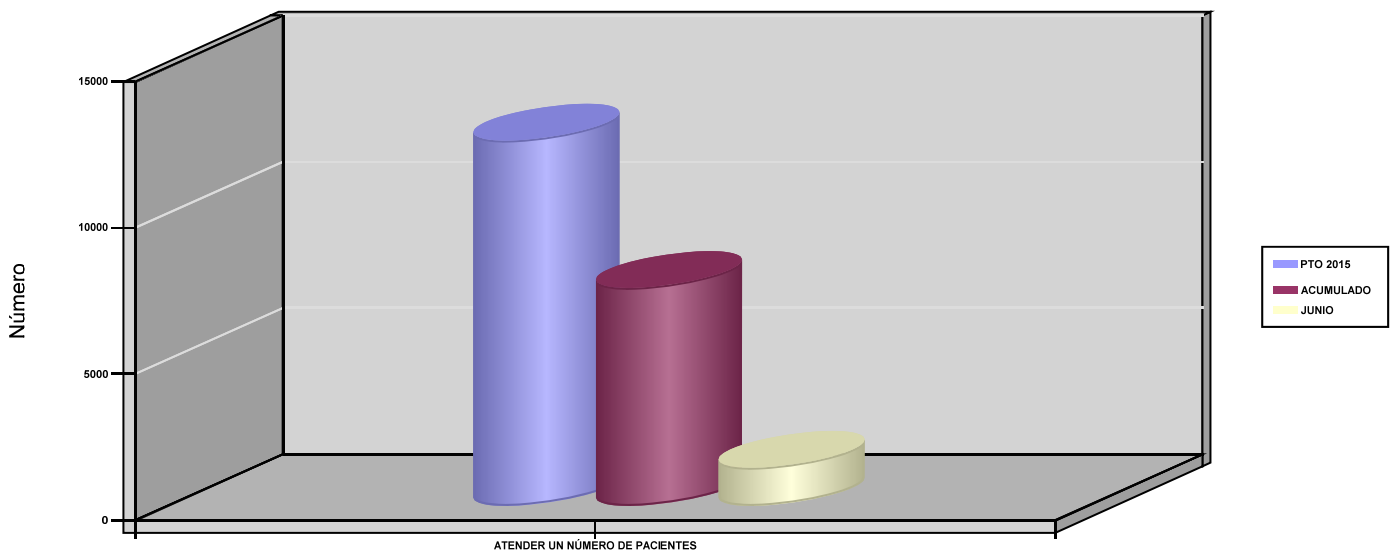





276 EGARSAT		Area 2	
		G.P 22	Programa 24
PROGRAMA : MEDICINA HOSPITALARIA DE MUTUAS DE ACCIDENTES DE TRABAJO		RESPONSABLE:	
<b>ACTIVIDADES</b>			
GESTIÓN DE LA ASISTENCIA SANITARIA EN RÉGIMEN HOSPITALARIO EN CENTROS PROPIOS DE LAS MUTUAS Y EN SUS CENTROS MANCOMUNADOS CONTROL DE LA ASISTENCIA SANITARIA HOSPITALARIA PRESTADA CON MEDIOS AJENOS CREACIÓN, ADAPTACIÓN Y MEJORA DE CENTROS PROPIOS DE LAS MUTUAS Y DE SUS CENTROS MANCOMUNADOS			
<b>OBJETIVOS</b>			
CL	DENOMINACIÓN	Presupuesto 2015	EJECUCIÓN
04	CONSEGUIR UN COSTE MEDIO EN EUROS POR ESTANCIA EN CENTROS AJENOS	893,51	644,09
<b>MEDIOS HUMANOS Y FINANCIEROS</b>			
CL	MEDIOS	Presupuesto 2015	EJECUCIÓN
	EN MILES DE EUROS		
12	Otros gastos de funcionamiento	4.110,14	1.378,34
13	TOTAL COSTE DE LOS SERVICIOS	4.110,14	1.378,34
14	Transferencias	680	145,41
16	TOTAL OPERACIONES NO FINANCIERAS	4.790,14	1.523,75
18	TOTAL GASTOS DEL PROGRAMA	4.790,14	1.523,75
<b>INDICADORES PARA EL SEGUIMIENTO DE OBJETIVOS</b>			
CL	DENOMINACIÓN	Presupuesto 2015	EJECUCIÓN
27	COSTE ASISTENCIA HOSPITALARIA CON MEDIOS AJENOS (EN MILES DE EUROS)	4.110,14	1.378,35
28	NÚMERO DE ACCIDENTADOS INGRESADOS EN CENTROS AJENOS	1.050	409
29	NÚMERO DE ESTANCIAS DE ACCIDENTADOS EN CENTROS AJENOS	4.600	2.140
30	DURACIÓN MEDIA EN DÍAS DE LOS PROCESOS DE INTERNAMIENTO EN CENTROS AJENOS	4,38	5,23



276 EGARSAT

ÁREA 2 "ASISTENCIA SANITARIA"

OBJETIVOS DEL PROGRAMA 2224 "MEDICINA HOSPITALARIA DE MUTUAS DE ACCIDENTES DE TRABAJO"

01 OBTENER UN PORCENTAJE DE OCUPACIÓN EN CENTROS PROPIOS

OCUPACIÓN EN CENTROS PROPIOS

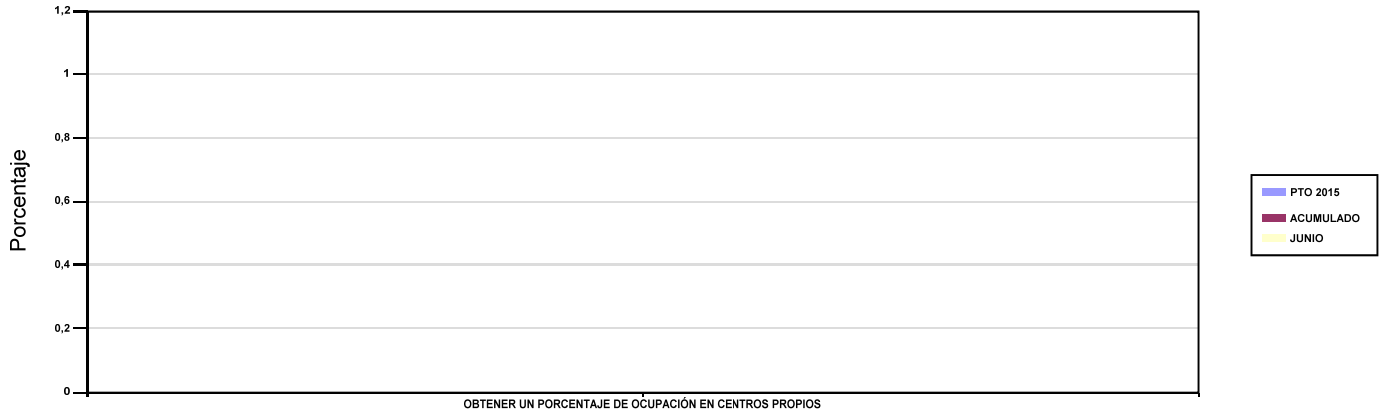

02 CONSEGUIR UNA ESTANCIA MEDIA EN CENTROS PROPIOS

ESTANCIA MEDIA

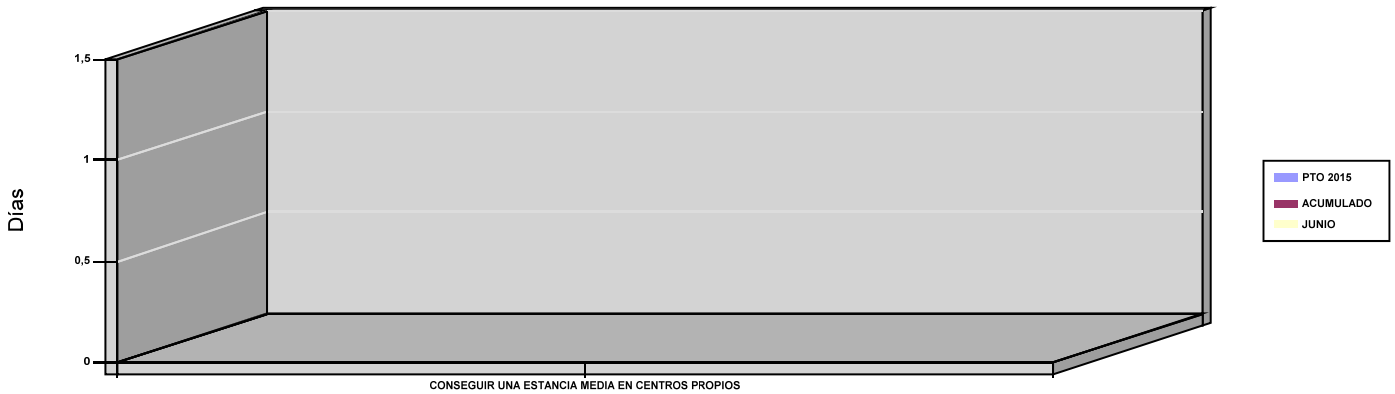

03 CONSEGUIR UN COSTE MEDIO EN EUROS POR ESTANCIA EN CENTROS PROPIOS

04 CONSEGUIR UN COSTE MEDIO EN EUROS POR ESTANCIA EN CENTROS AJENOS

COSTE MEDIO POR ESTANCIA

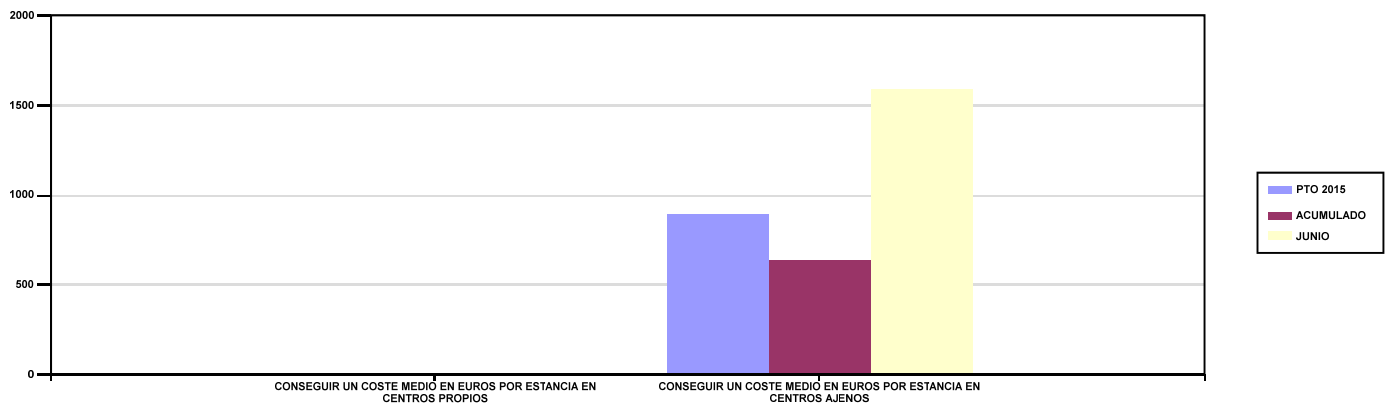



276 EGARSAT		Area 3	
		G.P 34	Programa 36
PROGRAMA : HIGIENE Y SEGURIDAD EN EL TRABAJO		RESPONSABLE:	
<b>ACTIVIDADES</b>			
ASESORAMIENTO SOBRE GESTIÓN DE RIESGOS INVESTIGACIÓN E INSPECCIÓN DE ACCIDENTES INFORMACIÓN Y DIVULGACIÓN ESTUDIOS DE PUESTOS Y CONDICIONES DE TRABAJO			
<b>OBJETIVOS</b>			
CL	DENOMINACIÓN	Presupuesto 2015	EJECUCIÓN
01	REALIZAR INVESTIGACIONES DE ACCIDENTES EN UN %	2,62	0,76
02	REALIZAR ESTUDIOS SOBRE SINIESTRALIDAD EN EMPRESAS EN NÚMERO	2.300	1.599
03	REALIZAR VISITAS DE ASESOR.Y ORIENTACIÓN A C.DE TRABAJO EN MATERIA DE SEGURIDAD E HIGIENE EN N°	4.400	2.068
04	REALIZAR CURSILLOS, JORNADAS, SEMINARIOS EN NÚMERO	30	12
05	MANTENER LA SINIESTRALIDAD SOBRE EL COLECTIVO PROTEGIDO EN UN %	4	2,23
07	REALIZAR CAMPAÑAS DE SENSIBILIZACIÓN Y EDUCACIÓN EN NÚMERO	68.500	421
08	REALIZAR ACTUACIONES DE ASESORAMIENTO EN NÚMERO	500	53
09	REALIZAR CAMPAÑAS DE DIVULGACIÓN EN NÚMERO	1	0
<b>MEDIOS HUMANOS Y FINANCIEROS</b>			
CL	MEDIOS	Presupuesto 2015	EJECUCIÓN
10	NÚMERO DE PERSONAS	11	9
	EN MILES DE EUROS		
11	Gastos de personal	310,86	141,62
12	Otros gastos de funcionamiento	225,99	52,64
13	TOTAL COSTE DE LOS SERVICIOS	536,85	194,26
15	Inversiones	11,30	0
16	TOTAL OPERACIONES NO FINANCIERAS	548,15	194,26
18	TOTAL GASTOS DEL PROGRAMA	548,15	194,26
<b>INDICADORES PARA EL SEGUIMIENTO DE OBJETIVOS</b>			
CL	DENOMINACIÓN	Presupuesto 2015	EJECUCIÓN
19	NÚMERO DE ACCIDENTES INVESTIGADOS	275	45
20	NÚMERO DE ACCIDENTES ACAECIDOS	10.510	5.896
21	NÚMERO DE ESTUDIOS DE SINIESTRALIDAD EN EMPRESAS REALIZADOS	2.300	1.599
22	NÚMERO DE VISITAS A CENTROS DE TRABAJO REALIZADAS	4.400	2.068
24	NÚMERO DE CURSILLOS, JORNADAS Y SEMINARIOS EN MATERIA PREVENTIVA REALIZADOS	30	12
25	NÚMERO DE ASISTENTES A LOS CURSILLOS, JORNADAS Y SEMINARIOS	225	113
26	NÚMERO DE ACCIDENTADOS EN EL PERÍODO	10.510	5.896
27	POBLACIÓN LABORAL PROTEGIDA AL FINAL DEL PERÍODO POR I.M.S. POR CONTINGENCIAS PROFESIONALES	262.500	264.709
29	NUMERO DE ENFERMEDADES PROFESIONALES INVESTIGADAS	90	17
30	NÚMERO DE CAMPAÑAS DE SENSIBILIZACIÓN Y EDUCACIÓN PREVENTIVA REALIZADAS	68.500	421
31	NÚMERO DE PUBLICACIONES EN MATERIA PREVENTIVA REALIZADAS	108.000	6.673
32	NÚMERO DE ACTUACIONES DE ASESORAMIENTO EN MATERIA PREVENTIVA REALIZADAS	500	53
33	NÚMERO DE CAMPAÑAS DE DIVULGACIÓN EN MATERIA PREVENTIVA REALIZADAS	1	0



276 EGARSAT		Area 4	
		G.P 43	Programa 64
PROGRAMA : ADMINISTRACIÓN DEL PATRIMONIO		RESPONSABLE:	
<b>ACTIVIDADES</b>			
GESTIONAR Y CONTROLAR LA SITUACIÓN Y VARIACIÓN FINANCIERA Y PATRIMONIAL			
<b>OBJETIVOS</b>			
CL	DENOMINACIÓN	Presupuesto 2015	EJECUCIÓN
02	OBTENER UN % DE RENTABILIDAD MEDIA DE LA CARTERA DE VALORES	4	1,81
09	OBTENER UN % DE EXCEDENTE DE GESTIÓN SOBRE CUOTAS	16,79	-9,82
<b>MEDIOS HUMANOS Y FINANCIEROS</b>			
CL	MEDIOS	Presupuesto 2015	EJECUCIÓN
EN MILES DE EUROS			
14	Transferencias	9.825,51	40.198,88
16	TOTAL OPERACIONES NO FINANCIERAS	9.825,51	40.198,88
17	TOTAL OPERACIONES FINANCIERAS	46.945,60	0
18	TOTAL GASTOS DEL PROGRAMA	56.771,11	40.198,88
<b>INDICADORES PARA EL SEGUIMIENTO DE OBJETIVOS</b>			
CL	DENOMINACIÓN	Presupuesto 2015	EJECUCIÓN
24	IMPORTE MEDIO DE LA CARTERA DE VALORES (EN MILES DE EUROS)	55.000	67.911,91
25	RENDIMIENTO NETO EN EL PERÍODO DE LA CARTERA DE VALORES (EN MILES DE EUROS)	2.200	1.226,25
40	EXCEDENTE DE GESTIÓN EN EL PERÍODO (EN MILES DE EUROS)	34.957,41	-6.093,81
41	RECAUDACIÓN POR CUOTAS EN EL PERÍODO (EN MILES DE EUROS)	208.263,80	62.042,03



276 EGARSAT		Area 4	
		G.P 45	Programa 91
PROGRAMA : DIRECCIÓN Y SERVICIOS GENERALES		RESPONSABLE:	
<b>ACTIVIDADES</b>			
DIRIGIR, COORDINAR Y APOYAR LAS ACTIVIDADES DE LA ENTIDAD INSPECCIONAR LOS CENTROS Y SERVICIOS PROPIOS Y CONCERTADOS GESTIONAR Y COORDINAR LA POLÍTICA DE PERSONAL, SUMINISTROS Y MANTENIMIENTO ELABORAR Y GESTIONAR LOS PRESUPUESTOS			
<b>OBJETIVOS</b>			
CL	DENOMINACIÓN	Presupuesto 2015	EJECUCIÓN
01	CONSEGUIR QUE EL ABSENTISMO S/JORNADAS TOTALES NO EXCEDA EL %	4,28	4,20
08	CONSEGUIR QUE EL COSTE DE LOS SERVICIOS S/CUOTAS NO REBASE EL %	19,18	26,98
09	CONSEGUIR UN COSTE DE LOS SERVICIOS POR TRABAJADOR PROTEGIDO, EN EUROS	128,30	53,44
<b>MEDIOS HUMANOS Y FINANCIEROS</b>			
CL	MEDIOS	Presupuesto 2015	EJECUCIÓN
10	NÚMERO DE PERSONAS	75	89
	EN MILES DE EUROS		
11	Gastos de personal	3.320,90	1.728,72
12	Otros gastos de funcionamiento	4.759,76	1.554,88
13	TOTAL COSTE DE LOS SERVICIOS	8.080,66	3.283,60
14	Transferencias	387	16,49
15	Inversiones	75,40	8,26
16	TOTAL OPERACIONES NO FINANCIERAS	8.543,06	3.308,35
17	TOTAL OPERACIONES FINANCIERAS	2.880	87,05
18	TOTAL GASTOS DEL PROGRAMA	11.423,06	3.395,40
<b>INDICADORES PARA EL SEGUIMIENTO DE OBJETIVOS</b>			
CL	DENOMINACIÓN	Presupuesto 2015	EJECUCIÓN
25	NÚMERO DE JORNADAS LABORALES DE TODO EL PERSONAL DE LA ENTIDAD	88.800	50.146
26	NÚMERO DE JORNADAS LABORALES PERDIDAS DE TODO EL PERSONAL DE LA ENTIDAD	3.800	2.108
40	IMPORTE TOTAL DEL COSTE DE LOS SERVICIOS DE LA ENTIDAD (EN MILES DE EUROS)	39.939,41	16.737,41
41	RECAUDACIÓN POR CUOTAS (EN MILES DE EUROS)	208.263,80	62.042,03
42	POBLACIÓN LABORAL TOTAL PROTEGIDA AL FINAL DEL PERÍODO	311.300	313.212



276 EGARSAT

ÁREA 4 "TESORERÍA, INFORMÁTICA Y OTRAS"

OBJETIVOS DEL PROGRAMA 4364 "ADMINISTRACIÓN DEL PATRIMONIO"

02 OBTENER UN % DE RENTABILIDAD MEDIA DE LA CARTERA DE VALORES

09 OBTENER UN % DE EXCEDENTE DE GESTIÓN SOBRE CUOTAS

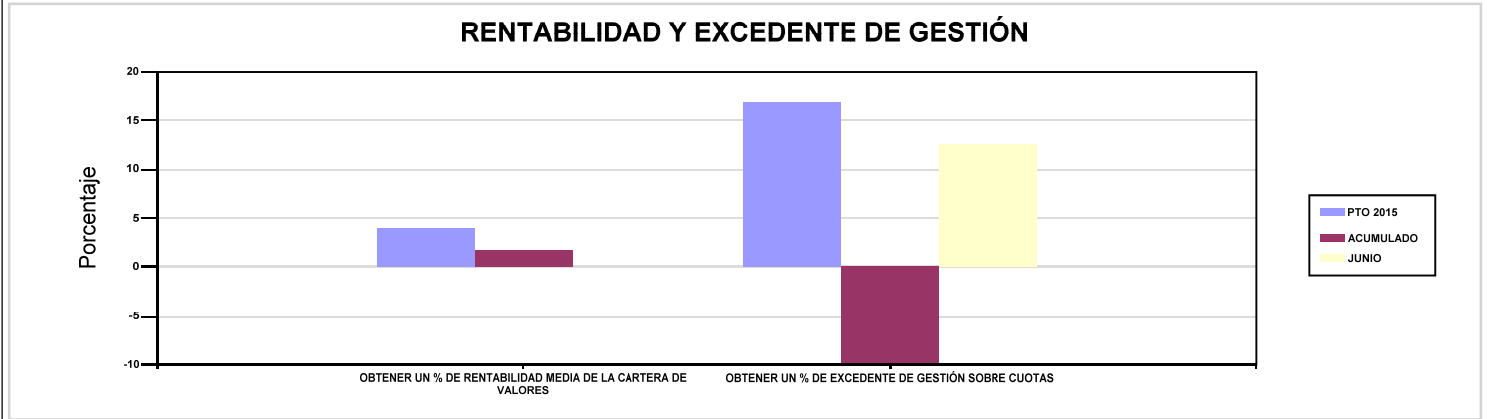

276 EGARSAT

ÁREA 4 "TESORERÍA, INFORMÁTICA Y OTRAS"

OBJETIVOS DEL PROGRAMA 4591 "DIRECCIÓN Y SERVICIOS GENERALES"

01 CONSEGUIR QUE EL ABSENTISMO S/JORNADAS TOTALES NO EXCEDA EL %

08 CONSEGUIR QUE EL COSTE DE LOS SERVICIOS S/CUOTAS NO REBASE EL %

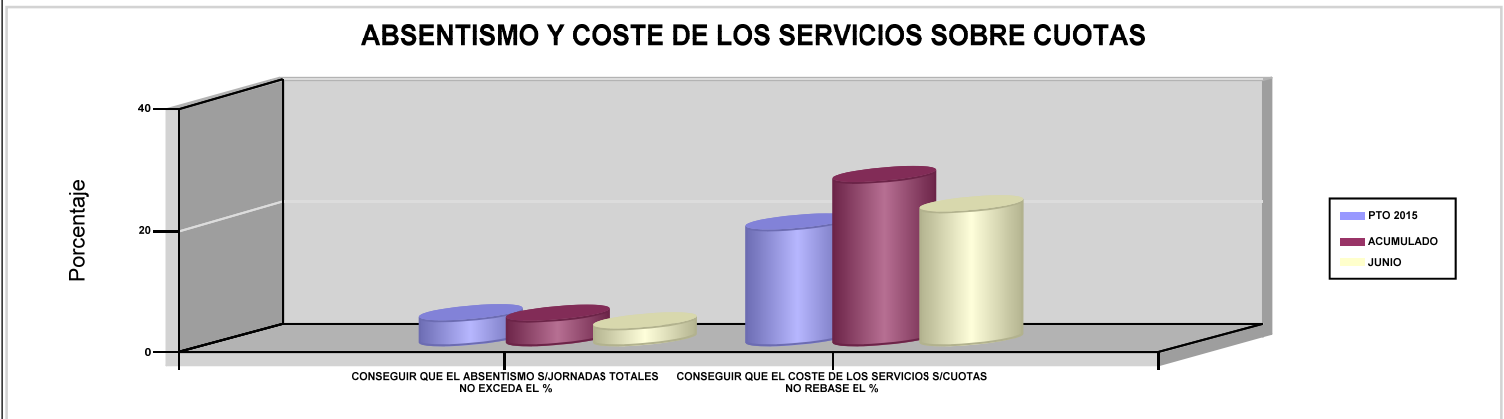

09 CONSEGUIR UN COSTE DE LOS SERVICIOS POR TRABAJADOR PROTEGIDO, EN EUROS

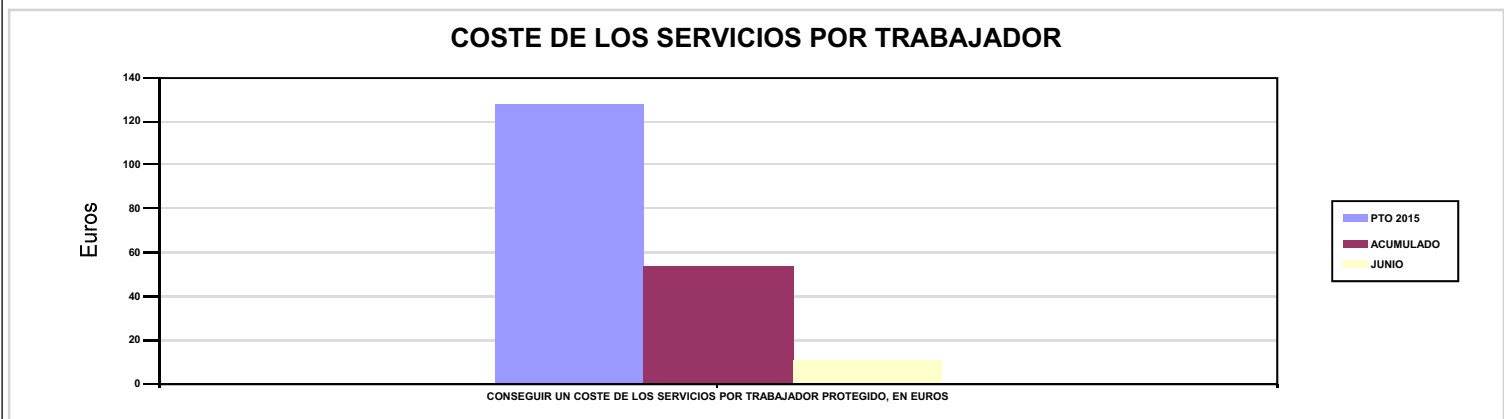



## 291 HOSPITAL INTERMUTUAL EUSKADI (C.M.)





291 HOSPITAL INTERMUTUAL EUSKADI (C.M.)		Area 2	
		G.P 21	Programa 22
PROGRAMA : MEDICINA AMBULATORIA DE MUTUAS DE ACCIDENTES DE TRABAJO		RESPONSABLE:	
<b>ACTIVIDADES</b>			
GESTIÓN DE LA ASISTENCIA SANITARIA EN RÉGIMEN AMBULATORIO EN CENTROS PROPIOS DE LAS MUTUAS Y EN SUS CENTROS MANCOMUNADOS CONTROL DE LA ASISTENCIA SANITARIA PRESTADA CON MEDIOS AJENOS CREACIÓN, ADAPTA. Y MEJORA DE CENTROS PROPIOS DE LAS MUTUAS Y DE SUS CENTROS MANCOMUNADOS			
<b>OBJETIVOS</b>			
CL	DENOMINACIÓN	Presupuesto 2015	EJECUCIÓN
02	ATENDER UN PORCENTAJE DE PACIENTES CON MEDIOS PROPIOS	100	100
03	ATENDER UN NÚMERO DE PACIENTES	19.900	10.328
<b>MEDIOS HUMANOS Y FINANCIEROS</b>			
CL	MEDIOS	Presupuesto 2015	EJECUCIÓN
10	NÚMERO DE PERSONAS	34	35
	EN MILES DE EUROS		
11	Gastos de personal	1.088,87	525,21
12	Otros gastos de funcionamiento	1.072,29	480,74
13	TOTAL COSTE DE LOS SERVICIOS	2.161,16	1.005,95
15	Inversiones	9	0
16	TOTAL OPERACIONES NO FINANCIERAS	2.170,16	1.005,95
18	TOTAL GASTOS DEL PROGRAMA	2.170,16	1.005,95
<b>INDICADORES PARA EL SEGUIMIENTO DE OBJETIVOS</b>			
CL	DENOMINACIÓN	Presupuesto 2015	EJECUCIÓN
19	NÚMERO DE CONSULTAS NUEVAS CON MEDIOS PROPIOS	10.683	5.562
20	NÚMERO DE CONSULTAS SUCESIVAS CON MEDIOS PROPIOS	40.500	19.446
22	NÚMERO DE PACIENTES ATENDIDOS CON MEDIOS PROPIOS	19.900	10.328





291 HOSPITAL INTERMUTUAL EUSKADI (C.M.)

ÁREA 2 "ASISTENCIA SANITARIA"

OBJETIVOS DEL PROGRAMA 2122 "MEDICINA AMBULATORIA DE MUTUAS DE ACCIDENTES DE TRABAJO"

02 ATENDER UN PORCENTAJE DE PACIENTES CON MEDIOS PROPIOS

% PACIENTES ATENDIDOS CON MEDIOS PROPIOS

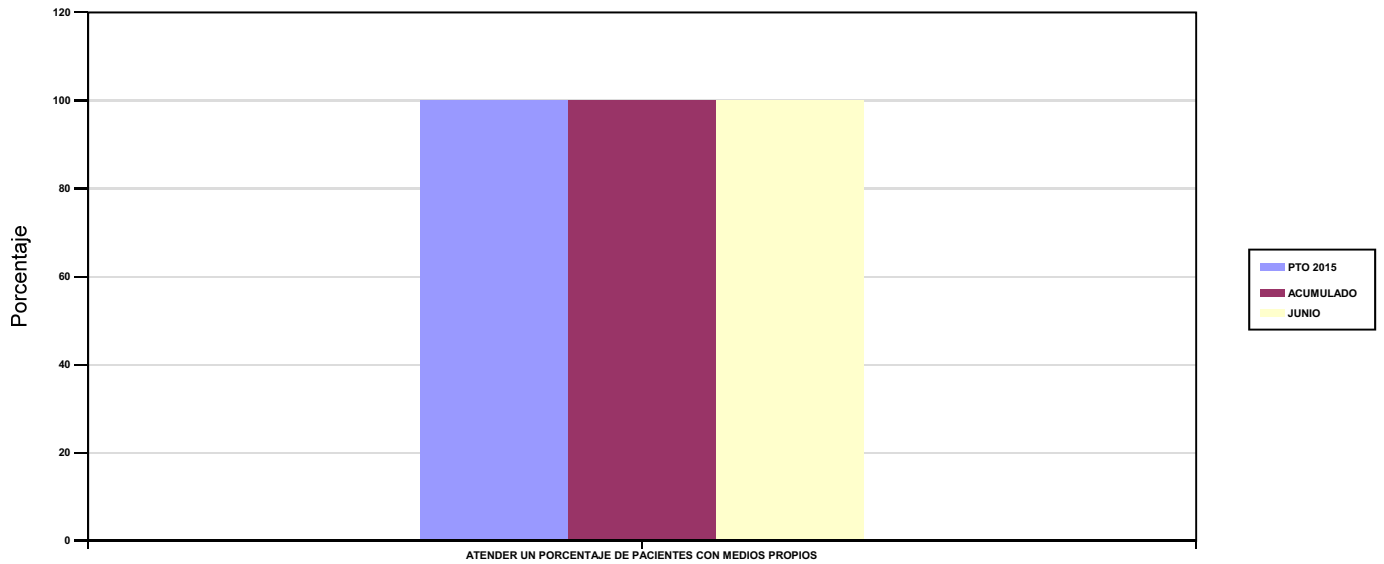

03 ATENDER UN NÚMERO DE PACIENTES

PACIENTES ATENDIDOS CON MEDIOS PROPIOS

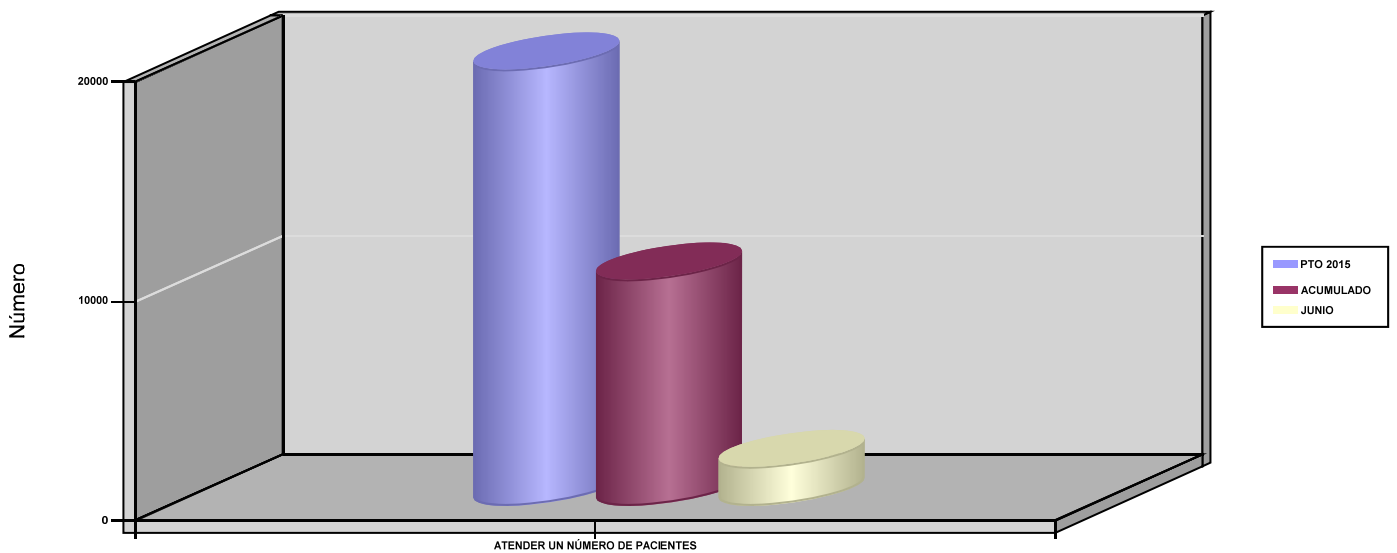



291 HOSPITAL INTERMUTUAL EUSKADI (C.M.)		Area 2	
		G.P 22	Programa 24
PROGRAMA : MEDICINA HOSPITALARIA DE MUTUAS DE ACCIDENTES DE TRABAJO		RESPONSABLE:	
<b>ACTIVIDADES</b>			
GESTIÓN DE LA ASISTENCIA SANITARIA EN RÉGIMEN HOSPITALARIO EN CENTROS PROPIOS DE LAS MUTUAS Y EN SUS CENTROS MANCOMUNADOS CONTROL DE LA ASISTENCIA SANITARIA HOSPITALARIA PRESTADA CON MEDIOS AJENOS CREACIÓN, ADAPTACIÓN Y MEJORA DE CENTROS PROPIOS DE LAS MUTUAS Y DE SUS CENTROS MANCOMUNADOS			
<b>OBJETIVOS</b>			
CL	DENOMINACIÓN	Presupuesto 2015	EJECUCIÓN
01	OBTENER UN PORCENTAJE DE OCUPACIÓN EN CENTROS PROPIOS	49,81	43,65
02	CONSEGUIR UNA ESTANCIA MEDIA EN CENTROS PROPIOS	2,86	2,46
03	CONSEGUIR UN COSTE MEDIO EN EUROS POR ESTANCIA EN CENTROS PROPIOS	475,22	557,78
<b>MEDIOS HUMANOS Y FINANCIEROS</b>			
CL	MEDIOS	Presupuesto 2015	EJECUCIÓN
10	NÚMERO DE PERSONAS	48	47
	EN MILES DE EUROS		
11	Gastos de personal	1.924,58	987,32
12	Otros gastos de funcionamiento	2.657,17	1.335,91
13	TOTAL COSTE DE LOS SERVICIOS	4.581,75	2.323,23
15	Inversiones	102,80	2,70
16	TOTAL OPERACIONES NO FINANCIERAS	4.684,55	2.325,93
18	TOTAL GASTOS DEL PROGRAMA	4.684,55	2.325,93
<b>INDICADORES PARA EL SEGUIMIENTO DE OBJETIVOS</b>			
CL	DENOMINACIÓN	Presupuesto 2015	EJECUCIÓN
19	NÚMERO DE CAMAS DE CLINICA PROPIAS INSTALADAS	44	44
22	NÚMERO TOTAL DE CAMAS HOSPITALARIAS PROPIAS INSTALADAS	44	44
23	NÚMERO DE ESTANCIAS PROPIAS CAUSADAS EN EL PERÍODO	8.000	3.476
24	NÚMERO DE ESTANCIAS PROPIAS POSIBLES EN EL PERÍODO	16.060	7.964
25	NÚMERO DE INGRESOS DEL PERÍODO EN CENTROS PROPIOS	2.800	1.413
26	COSTE ASISTENCIA HOSPITALARIA CON MEDIOS PROPIOS (EN MILES DE EUROS)	3.801,75	1.938,86
27	COSTE ASISTENCIA HOSPITALARIA CON MEDIOS AJENOS (EN MILES DE EUROS)	780	384,39



291 HOSPITAL INTERMUTUAL EUSKADI (C.M.)

ÁREA 2 "ASISTENCIA SANITARIA"

OBJETIVOS DEL PROGRAMA 2224 "MEDICINA HOSPITALARIA DE MUTUAS DE ACCIDENTES DE TRABAJO"

01 OBTENER UN PORCENTAJE DE OCUPACIÓN EN CENTROS PROPIOS

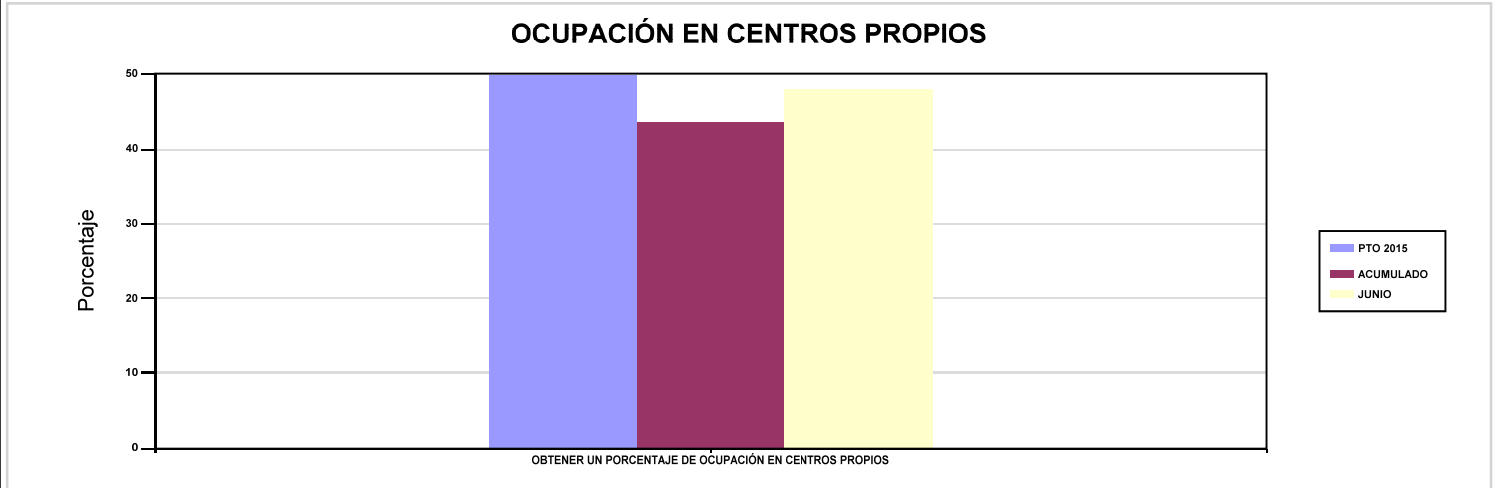

02 CONSEGUIR UNA ESTANCIA MEDIA EN CENTROS PROPIOS

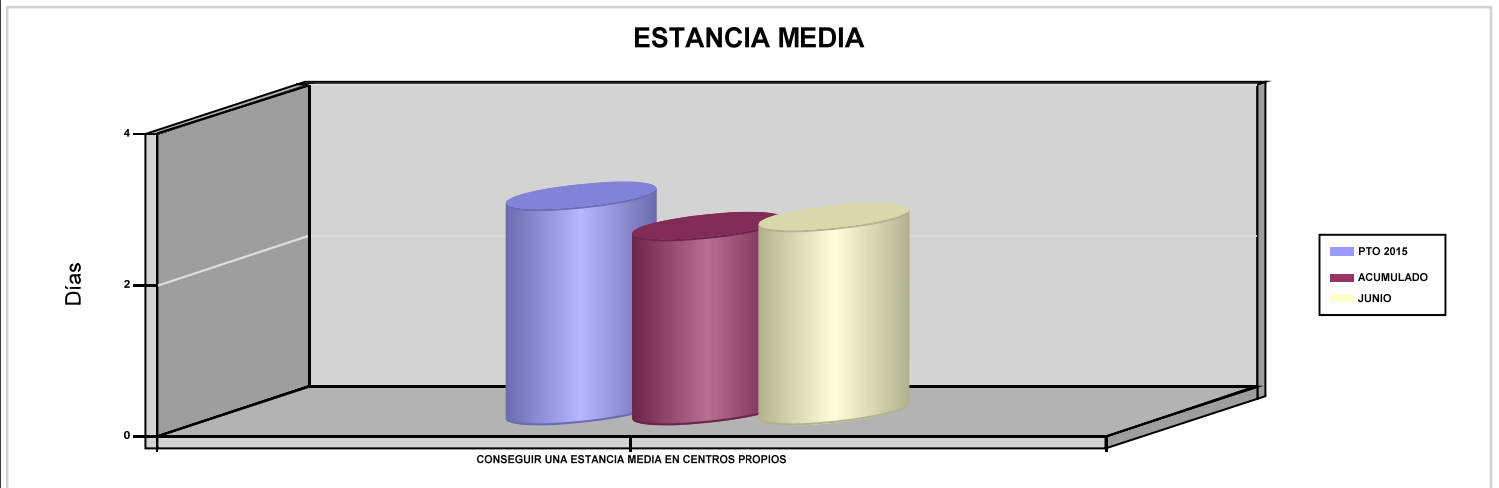

03 CONSEGUIR UN COSTE MEDIO EN EUROS POR ESTANCIA EN CENTROS PROPIOS

04 CONSEGUIR UN COSTE MEDIO EN EUROS POR ESTANCIA EN CENTROS AJENOS

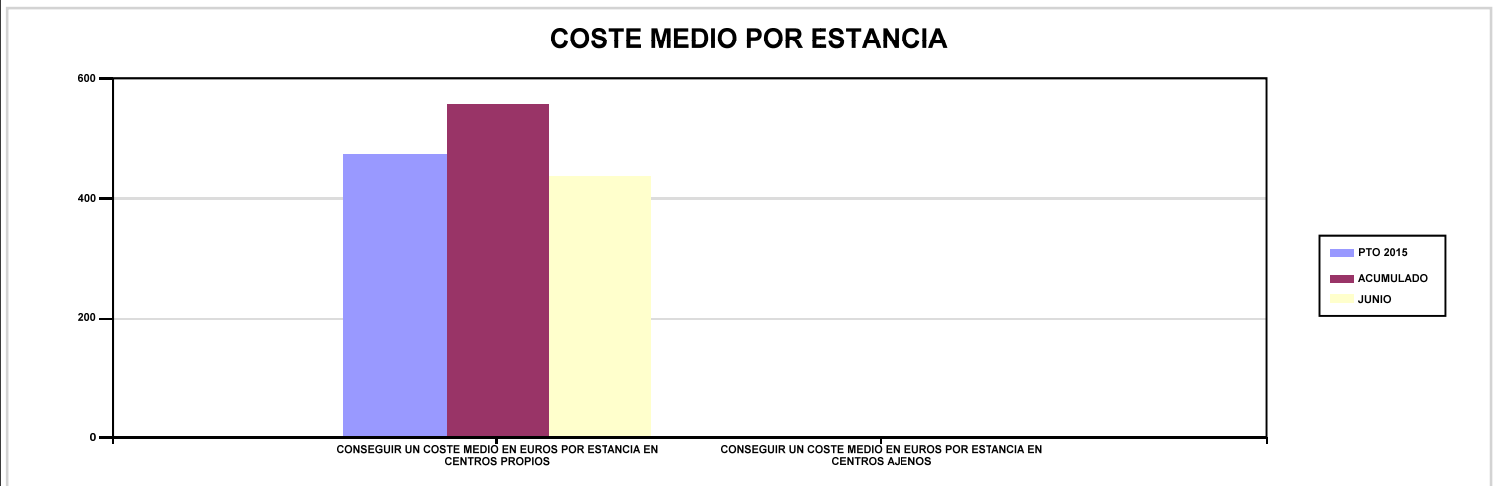



291 HOSPITAL INTERMUTUAL EUSKADI (C.M.)		Area 4	
		G.P 43	Programa 64
PROGRAMA : ADMINISTRACIÓN DEL PATRIMONIO		RESPONSABLE:	
<b>ACTIVIDADES</b>			
GESTIONAR Y CONTROLAR LA SITUACIÓN Y VARIACIÓN FINANCIERA Y PATRIMONIAL			
<b>OBJETIVOS</b>			
CL	DENOMINACIÓN	Presupuesto 2015	EJECUCIÓN
02	OBTENER UN % DE RENTABILIDAD MEDIA DE LA CARTERA DE VALORES	0,68	0,01
<b>MEDIOS HUMANOS Y FINANCIEROS</b>			
CL	MEDIOS	Presupuesto 2015	EJECUCIÓN
	EN MILES DE EUROS		
17	TOTAL OPERACIONES FINANCIERAS	222	0
18	TOTAL GASTOS DEL PROGRAMA	222	0
<b>INDICADORES PARA EL SEGUIMIENTO DE OBJETIVOS</b>			
CL	DENOMINACIÓN	Presupuesto 2015	EJECUCIÓN
24	IMPORTE MEDIO DE LA CARTERA DE VALORES (EN MILES DE EUROS)	5.300	4.210
25	RENDIMIENTO NETO EN EL PERÍODO DE LA CARTERA DE VALORES (EN MILES DE EUROS)	36	0,42
40	EXCEDENTE DE GESTIÓN EN EL PERÍODO (EN MILES DE EUROS)	231	432,95



291 HOSPITAL INTERMUTUAL EUSKADI (C.M.)		Area 4	
		G.P 45	Programa 91
PROGRAMA : DIRECCIÓN Y SERVICIOS GENERALES		RESPONSABLE:	
<b>ACTIVIDADES</b>			
DIRIGIR, COORDINAR Y APOYAR LAS ACTIVIDADES DE LA ENTIDAD INSPECCIONAR LOS CENTROS Y SERVICIOS PROPIOS Y CONCERTADOS GESTIONAR Y COORDINAR LA POLÍTICA DE PERSONAL, SUMINISTROS Y MANTENIMIENTO ELABORAR Y GESTIONAR LOS PRESUPUESTOS			
<b>OBJETIVOS</b>			
CL	DENOMINACIÓN	Presupuesto 2015	EJECUCIÓN
01	CONSEGUIR QUE EL ABSENTISMO S/JORNADAS TOTALES NO EXCEDA EL %	4,66	4,96
<b>MEDIOS HUMANOS Y FINANCIEROS</b>			
CL	MEDIOS	Presupuesto 2015	EJECUCIÓN
10	NÚMERO DE PERSONAS	9	9
	EN MILES DE EUROS		
11	Gastos de personal	336,55	173,20
12	Otros gastos de funcionamiento	85,96	41,21
13	TOTAL COSTE DE LOS SERVICIOS	422,51	214,41
15	Inversiones	11	0
16	TOTAL OPERACIONES NO FINANCIERAS	433,51	214,41
17	TOTAL OPERACIONES FINANCIERAS	18	0
18	TOTAL GASTOS DEL PROGRAMA	451,51	214,41
<b>INDICADORES PARA EL SEGUIMIENTO DE OBJETIVOS</b>			
CL	DENOMINACIÓN	Presupuesto 2015	EJECUCIÓN
25	NÚMERO DE JORNADAS LABORALES DE TODO EL PERSONAL DE LA ENTIDAD	17.900	8.937
26	NÚMERO DE JORNADAS LABORALES PERDIDAS DE TODO EL PERSONAL DE LA ENTIDAD	834	443
40	IMPORTE TOTAL DEL COSTE DE LOS SERVICIOS DE LA ENTIDAD (EN MILES DE EUROS)	7.165,42	3.543,60



291 HOSPITAL INTERMUTUAL EUSKADI (C.M.)

ÁREA 4 "TESORERÍA, INFORMÁTICA Y OTRAS"

OBJETIVOS DEL PROGRAMA 4364 "ADMINISTRACIÓN DEL PATRIMONIO"

02 OBTENER UN % DE RENTABILIDAD MEDIA DE LA CARTERA DE VALORES

09 OBTENER UN % DE EXCEDENTE DE GESTIÓN SOBRE CUOTAS



291 HOSPITAL INTERMUTUAL EUSKADI (C.M.)

ÁREA 4 "TESORERÍA, INFORMÁTICA Y OTRAS"

OBJETIVOS DEL PROGRAMA 4591 "DIRECCIÓN Y SERVICIOS GENERALES"

01 CONSEGUIR QUE EL ABSENTISMO S/JORNADAS TOTALES NO EXCEDA EL %

08 CONSEGUIR QUE EL COSTE DE LOS SERVICIOS S/CUOTAS NO REBASE EL %

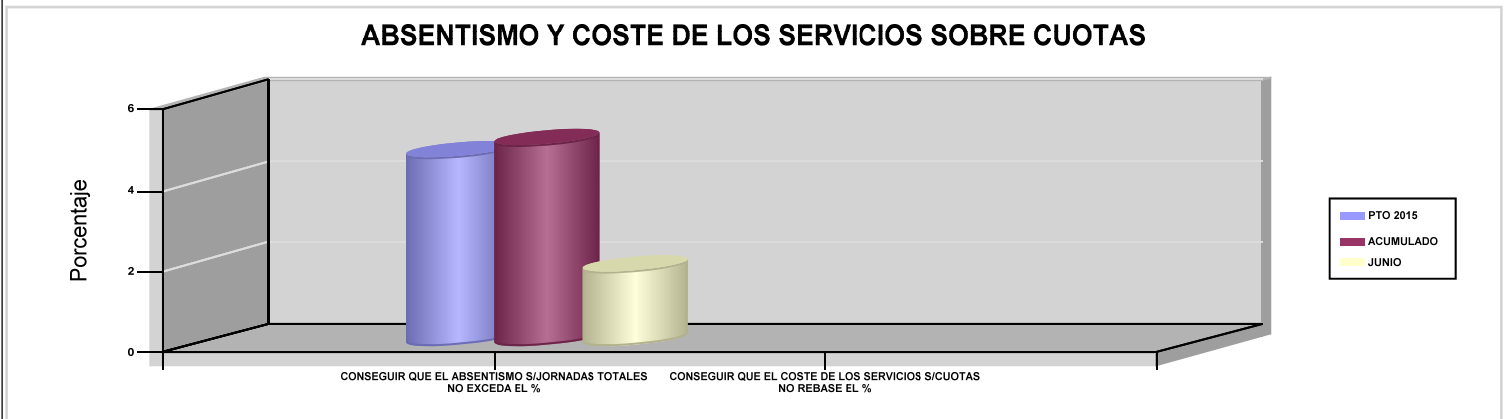

09 CONSEGUIR UN COSTE DE LOS SERVICIOS POR TRABAJADOR PROTEGIDO, EN EUROS





# 292 HOSPITAL INTERMUTUAL DE LEVANTE (C.M.)





292 HOSPITAL INTERMUTUAL DE LEVANTE (C.M.)		Area 2	
		G.P 21	Programa 22
PROGRAMA : MEDICINA AMBULATORIA DE MUTUAS DE ACCIDENTES DE TRABAJO		RESPONSABLE:	
<b>ACTIVIDADES</b>			
GESTIÓN DE LA ASISTENCIA SANITARIA EN RÉGIMEN AMBULATORIO EN CENTROS PROPIOS DE LAS MUTUAS Y EN SUS CENTROS MANCOMUNADOS CONTROL DE LA ASISTENCIA SANITARIA PRESTADA CON MEDIOS AJENOS CREACIÓN, ADAPTA. Y MEJORA DE CENTROS PROPIOS DE LAS MUTUAS Y DE SUS CENTROS MANCOMUNADOS			
<b>OBJETIVOS</b>			
CL	DENOMINACIÓN	Presupuesto 2015	EJECUCIÓN
02	ATENDER UN PORCENTAJE DE PACIENTES CON MEDIOS PROPIOS	100	100
03	ATENDER UN NÚMERO DE PACIENTES	12.028	6.489
<b>MEDIOS HUMANOS Y FINANCIEROS</b>			
CL	MEDIOS	Presupuesto 2015	EJECUCIÓN
10	NÚMERO DE PERSONAS	23	0
	EN MILES DE EUROS		
11	Gastos de personal	1.040,10	559,33
12	Otros gastos de funcionamiento	1.213,31	484,30
13	TOTAL COSTE DE LOS SERVICIOS	2.253,41	1.043,63
16	TOTAL OPERACIONES NO FINANCIERAS	2.253,41	1.043,63
18	TOTAL GASTOS DEL PROGRAMA	2.253,41	1.043,63
<b>INDICADORES PARA EL SEGUIMIENTO DE OBJETIVOS</b>			
CL	DENOMINACIÓN	Presupuesto 2015	EJECUCIÓN
19	NÚMERO DE CONSULTAS NUEVAS CON MEDIOS PROPIOS	6.614	6.237
20	NÚMERO DE CONSULTAS SUCESIVAS CON MEDIOS PROPIOS	22.676	12.241
22	NÚMERO DE PACIENTES ATENDIDOS CON MEDIOS PROPIOS	12.028	6.489





292 HOSPITAL INTERMUTUAL DE LEVANTE (C.M.)

ÁREA 2 "ASISTENCIA SANITARIA"

OBJETIVOS DEL PROGRAMA 2122 "MEDICINA AMBULATORIA DE MUTUAS DE ACCIDENTES DE TRABAJO"

02 ATENDER UN PORCENTAJE DE PACIENTES CON MEDIOS PROPIOS

% PACIENTES ATENDIDOS CON MEDIOS PROPIOS

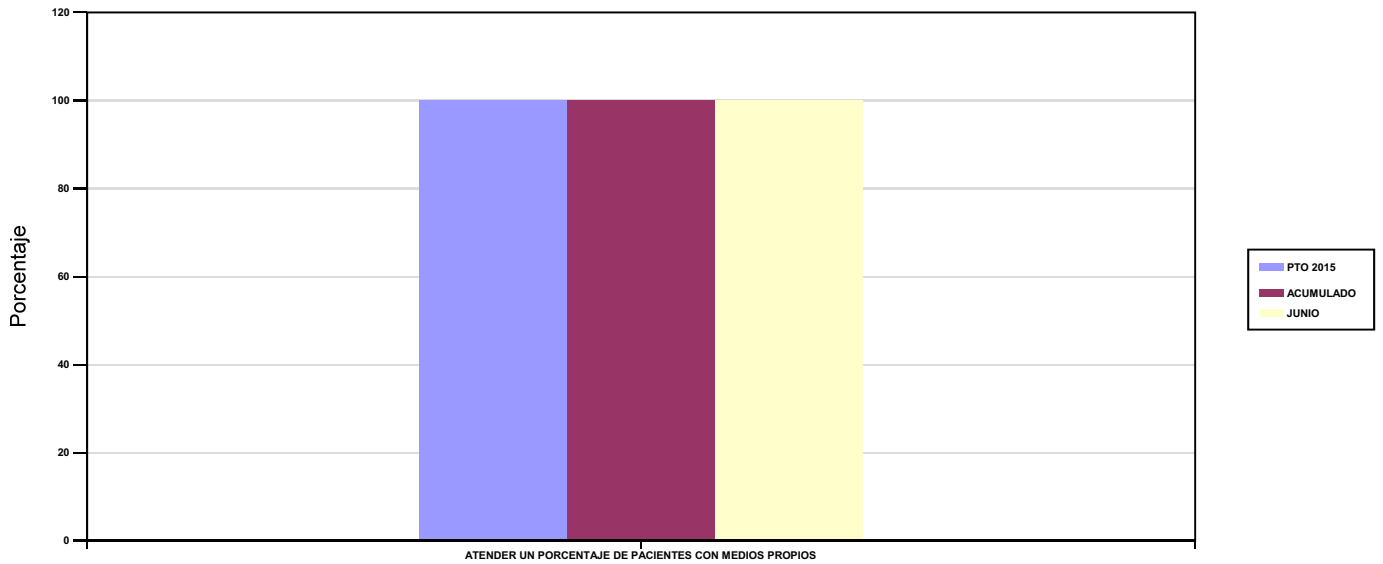

03 ATENDER UN NÚMERO DE PACIENTES

PACIENTES ATENDIDOS CON MEDIOS PROPIOS

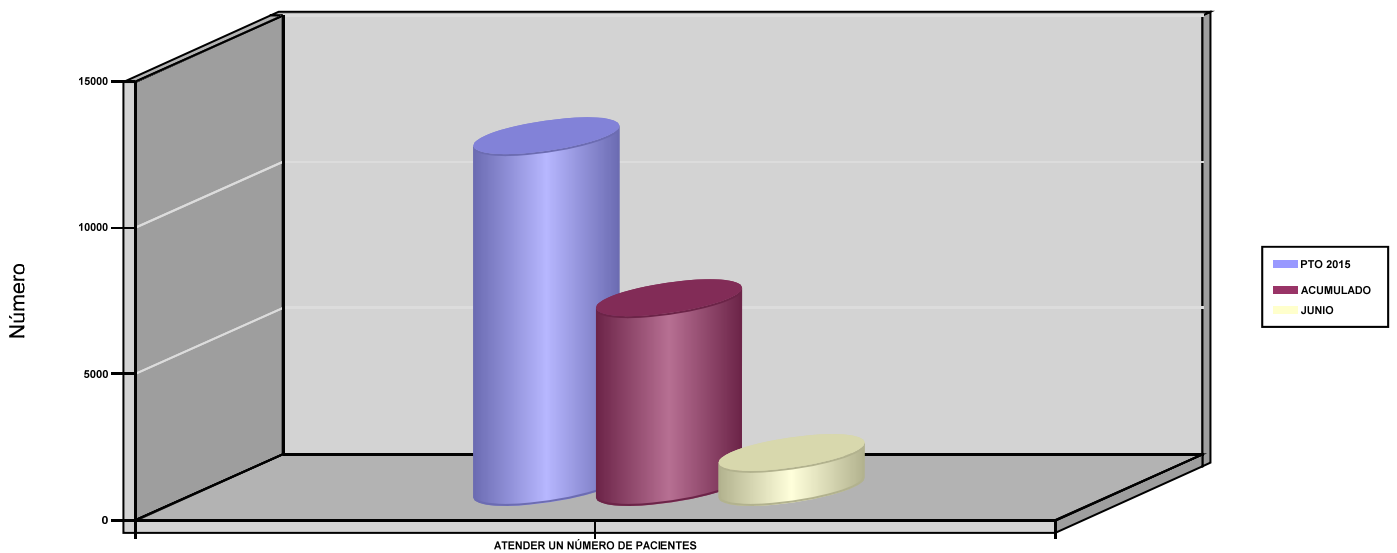



292 HOSPITAL INTERMUTUAL DE LEVANTE (C.M.)		Area 2	
		G.P 22	Programa 24
PROGRAMA : MEDICINA HOSPITALARIA DE MUTUAS DE ACCIDENTES DE TRABAJO		RESPONSABLE:	
<b>ACTIVIDADES</b>			
GESTIÓN DE LA ASISTENCIA SANITARIA EN RÉGIMEN HOSPITALARIO EN CENTROS PROPIOS DE LAS MUTUAS Y EN SUS CENTROS MANCOMUNADOS CONTROL DE LA ASISTENCIA SANITARIA HOSPITALARIA PRESTADA CON MEDIOS AJENOS CREACIÓN, ADAPTACIÓN Y MEJORA DE CENTROS PROPIOS DE LAS MUTUAS Y DE SUS CENTROS MANCOMUNADOS			
<b>OBJETIVOS</b>			
CL	DENOMINACIÓN	Presupuesto 2015	EJECUCIÓN
01	OBTENER UN PORCENTAJE DE OCUPACIÓN EN CENTROS PROPIOS	25,13	25,93
02	CONSEGUIR UNA ESTANCIA MEDIA EN CENTROS PROPIOS	3,31	2,74
03	CONSEGUIR UN COSTE MEDIO EN EUROS POR ESTANCIA EN CENTROS PROPIOS	839,11	821,78
<b>MEDIOS HUMANOS Y FINANCIEROS</b>			
CL	MEDIOS	Presupuesto 2015	EJECUCIÓN
10	NÚMERO DE PERSONAS	196	0
	EN MILES DE EUROS		
11	Gastos de personal	9.268,52	4.825,71
12	Otros gastos de funcionamiento	9.977,55	5.253,10
13	TOTAL COSTE DE LOS SERVICIOS	19.246,07	10.078,81
15	Inversiones	547,88	43,01
16	TOTAL OPERACIONES NO FINANCIERAS	19.793,95	10.121,82
18	TOTAL GASTOS DEL PROGRAMA	19.793,95	10.121,82
<b>INDICADORES PARA EL SEGUIMIENTO DE OBJETIVOS</b>			
CL	DENOMINACIÓN	Presupuesto 2015	EJECUCIÓN
19	NÚMERO DE CAMAS DE CLINICA PROPIAS INSTALADAS	224	224
20	NÚMERO DE CAMAS DE U.V.I. PROPIAS INSTALADAS	6	6
22	NÚMERO TOTAL DE CAMAS HOSPITALARIAS PROPIAS INSTALADAS	230	230
23	NÚMERO DE ESTANCIAS PROPIAS CAUSADAS EN EL PERÍODO	21.093	10.795
24	NÚMERO DE ESTANCIAS PROPIAS POSIBLES EN EL PERÍODO	83.950	41.630
25	NÚMERO DE INGRESOS DEL PERÍODO EN CENTROS PROPIOS	6.371	3.934
26	COSTE ASISTENCIA HOSPITALARIA CON MEDIOS PROPIOS (EN MILES DE EUROS)	17.699,30	8.871,11
27	COSTE ASISTENCIA HOSPITALARIA CON MEDIOS AJENOS (EN MILES DE EUROS)	1.546,77	1.207,69



292 HOSPITAL INTERMUTUAL DE LEVANTE (C.M.)

ÁREA 2 "ASISTENCIA SANITARIA"

OBJETIVOS DEL PROGRAMA 2224 "MEDICINA HOSPITALARIA DE MUTUAS DE ACCIDENTES DE TRABAJO"

01 OBTENER UN PORCENTAJE DE OCUPACIÓN EN CENTROS PROPIOS

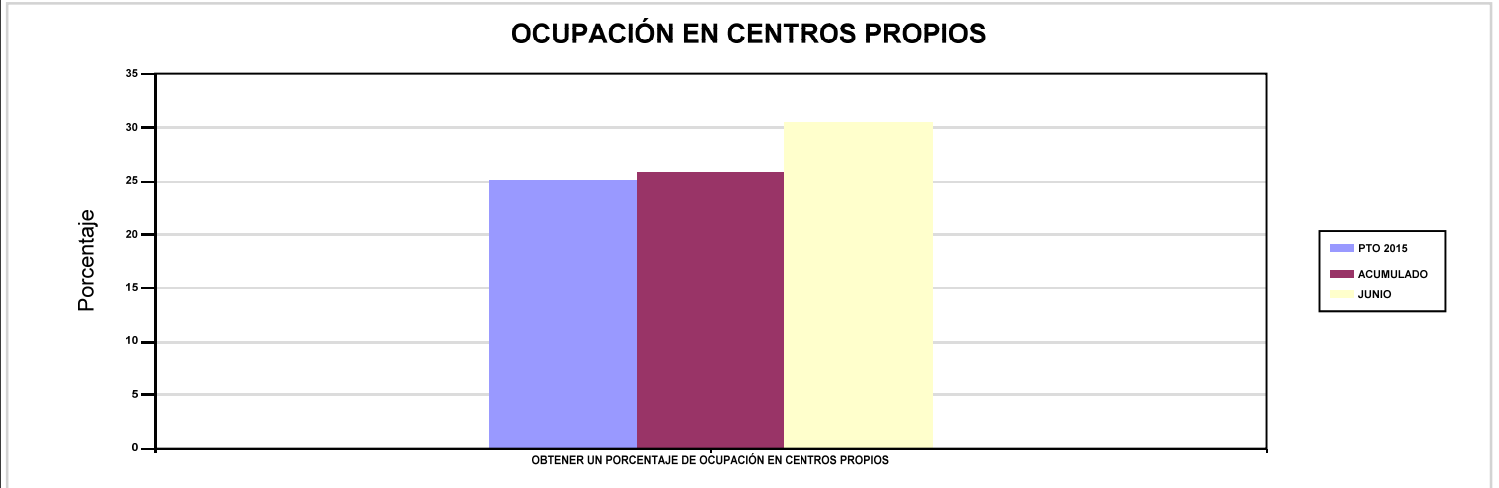

02 CONSEGUIR UNA ESTANCIA MEDIA EN CENTROS PROPIOS

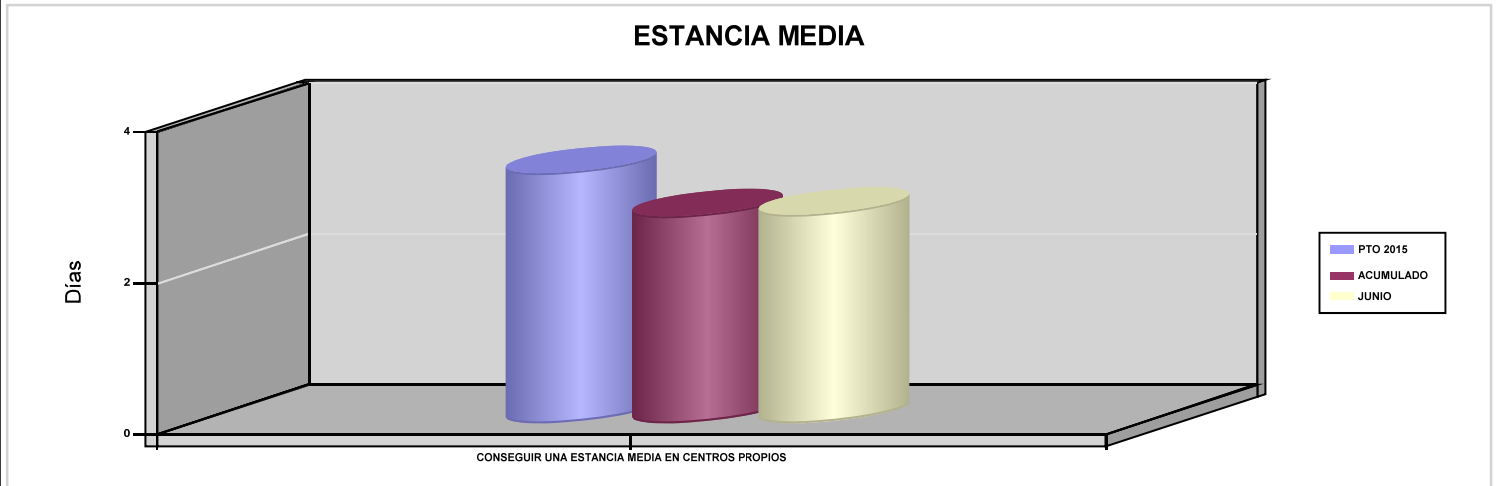

03 CONSEGUIR UN COSTE MEDIO EN EUROS POR ESTANCIA EN CENTROS PROPIOS

04 CONSEGUIR UN COSTE MEDIO EN EUROS POR ESTANCIA EN CENTROS AJENOS

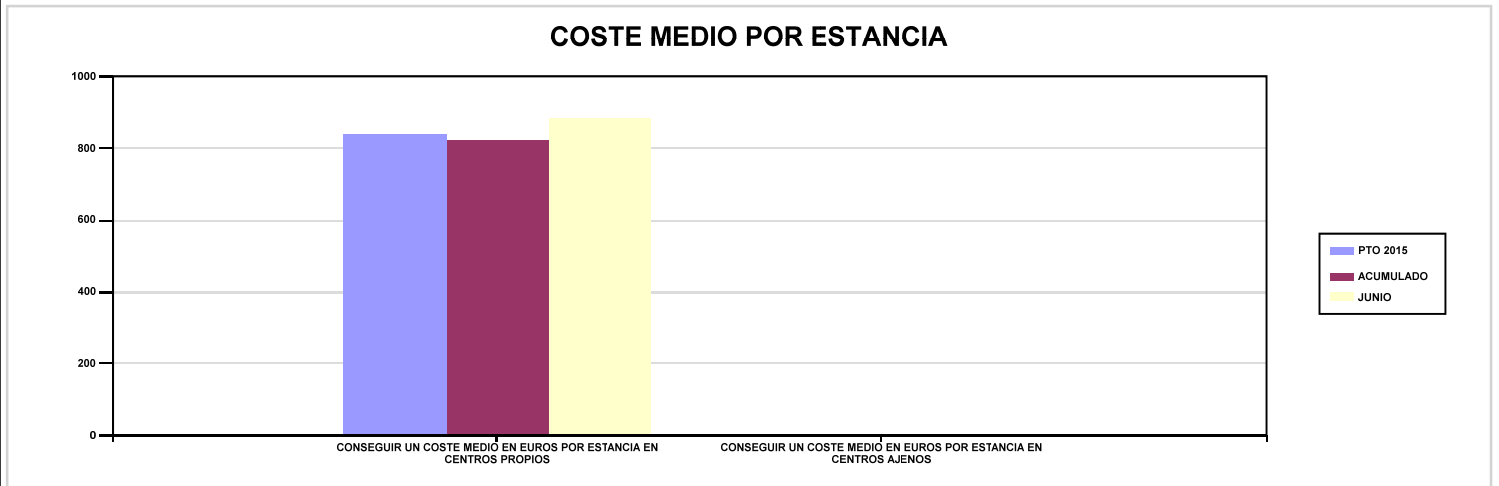



292 HOSPITAL INTERMUTUAL DE LEVANTE (C.M.)		Area 4	
		G.P 43	Programa 64
PROGRAMA : ADMINISTRACIÓN DEL PATRIMONIO		RESPONSABLE:	
<b>ACTIVIDADES</b>			
GESTIONAR Y CONTROLAR LA SITUACIÓN Y VARIACIÓN FINANCIERA Y PATRIMONIAL			
<b>OBJETIVOS</b>			
CL	DENOMINACIÓN	Presupuesto 2015	EJECUCIÓN
02	OBTENER UN % DE RENTABILIDAD MEDIA DE LA CARTERA DE VALORES	0,15	0
<b>MEDIOS HUMANOS Y FINANCIEROS</b>			
CL	MEDIOS	Presupuesto 2015	EJECUCIÓN
EN MILES DE EUROS			
17	TOTAL OPERACIONES FINANCIERAS	463,66	0
18	TOTAL GASTOS DEL PROGRAMA	463,66	0
<b>INDICADORES PARA EL SEGUIMIENTO DE OBJETIVOS</b>			
CL	DENOMINACIÓN	Presupuesto 2015	EJECUCIÓN
24	IMPORTE MEDIO DE LA CARTERA DE VALORES (EN MILES DE EUROS)	82,25	0
25	RENDIMIENTO NETO EN EL PERÍODO DE LA CARTERA DE VALORES (EN MILES DE EUROS)	0,12	0
40	EXCEDENTE DE GESTIÓN EN EL PERÍODO (EN MILES DE EUROS)	463,66	-108,43



292 HOSPITAL INTERMUTUAL DE LEVANTE (C.M.)		Area 4	
		G.P 45	Programa 91
PROGRAMA : DIRECCIÓN Y SERVICIOS GENERALES		RESPONSABLE:	
<b>ACTIVIDADES</b>			
DIRIGIR, COORDINAR Y APOYAR LAS ACTIVIDADES DE LA ENTIDAD INSPECCIONAR LOS CENTROS Y SERVICIOS PROPIOS Y CONCERTADOS GESTIONAR Y COORDINAR LA POLÍTICA DE PERSONAL, SUMINISTROS Y MANTENIMIENTO ELABORAR Y GESTIONAR LOS PRESUPUESTOS			
<b>OBJETIVOS</b>			
CL	DENOMINACIÓN	Presupuesto 2015	EJECUCIÓN
01	CONSEGUIR QUE EL ABSENTISMO S/JORNADAS TOTALES NO EXCEDA EL %	10,18	8,93
<b>MEDIOS HUMANOS Y FINANCIEROS</b>			
CL	MEDIOS	Presupuesto 2015	EJECUCIÓN
10	NÚMERO DE PERSONAS	15	13,30
	EN MILES DE EUROS		
11	Gastos de personal	846,79	370,21
12	Otros gastos de funcionamiento	580,32	303
13	TOTAL COSTE DE LOS SERVICIOS	1.427,11	673,21
15	Inversiones	102,12	32,41
16	TOTAL OPERACIONES NO FINANCIERAS	1.529,23	705,62
17	TOTAL OPERACIONES FINANCIERAS	48	16,05
18	TOTAL GASTOS DEL PROGRAMA	1.577,23	721,67
<b>INDICADORES PARA EL SEGUIMIENTO DE OBJETIVOS</b>			
CL	DENOMINACIÓN	Presupuesto 2015	EJECUCIÓN
25	NÚMERO DE JORNADAS LABORALES DE TODO EL PERSONAL DE LA ENTIDAD	69.966	37.973,96
26	NÚMERO DE JORNADAS LABORALES PERDIDAS DE TODO EL PERSONAL DE LA ENTIDAD	7.123	3.392,80
40	IMPORTE TOTAL DEL COSTE DE LOS SERVICIOS DE LA ENTIDAD (EN MILES DE EUROS)	22.926,59	11.795,67



292 HOSPITAL INTERMUTUAL DE LEVANTE (C.M.)

ÁREA 4 "TESORERÍA, INFORMÁTICA Y OTRAS"

OBJETIVOS DEL PROGRAMA 4364 "ADMINISTRACIÓN DEL PATRIMONIO"

02 OBTENER UN % DE RENTABILIDAD MEDIA DE LA CARTERA DE VALORES

09 OBTENER UN % DE EXCEDENTE DE GESTIÓN SOBRE CUOTAS



292 HOSPITAL INTERMUTUAL DE LEVANTE (C.M.)

ÁREA 4 "TESORERÍA, INFORMÁTICA Y OTRAS"

OBJETIVOS DEL PROGRAMA 4591 "DIRECCIÓN Y SERVICIOS GENERALES"

01 CONSEGUIR QUE EL ABSENTISMO S/JORNADAS TOTALES NO EXCEDA EL %

08 CONSEGUIR QUE EL COSTE DE LOS SERVICIOS S/CUOTAS NO REBASE EL %

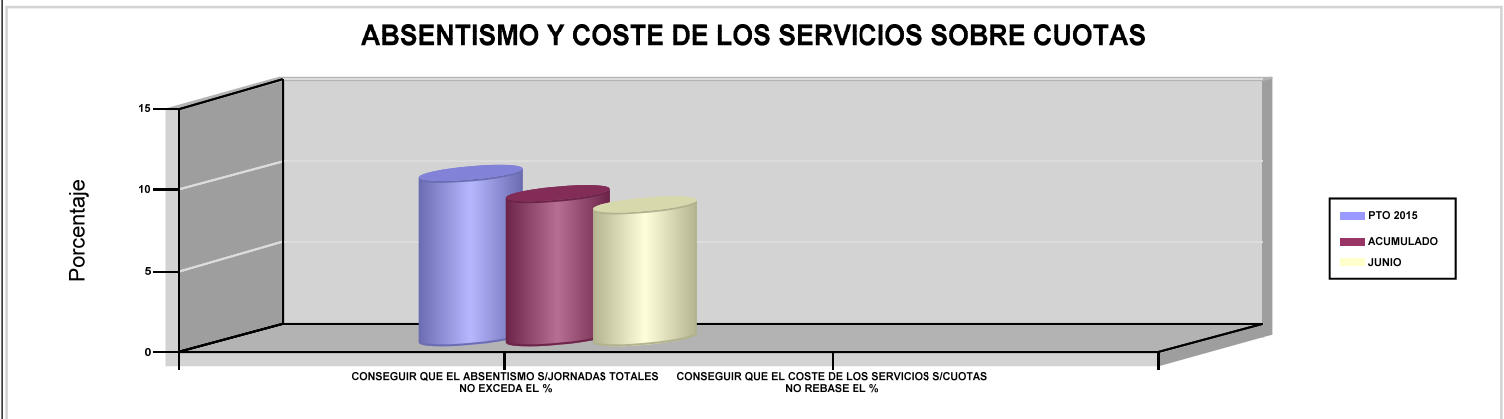

09 CONSEGUIR UN COSTE DE LOS SERVICIOS POR TRABAJADOR PROTEGIDO, EN EUROS

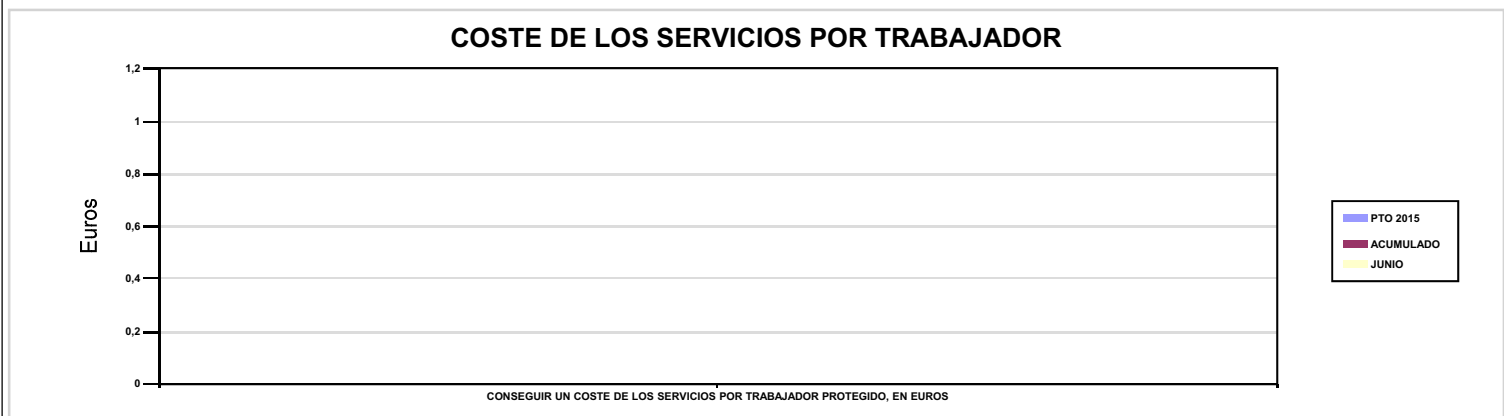



# 293 CORPORACIÓN MUTUA (EN LIQUIDACIÓN)





293 CORPORACIÓN MUTUA (EN LIQUIDACIÓN)		Area 2	
		G.P 21	Programa 22
PROGRAMA : MEDICINA AMBULATORIA DE MUTUAS DE ACCIDENTES DE TRABAJO		RESPONSABLE:	
<b>ACTIVIDADES</b>			
GESTIÓN DE LA ASISTENCIA SANITARIA EN RÉGIMEN AMBULATORIO EN CENTROS PROPIOS DE LAS MUTUAS Y EN SUS CENTROS MANCOMUNADOS CONTROL DE LA ASISTENCIA SANITARIA PRESTADA CON MEDIOS AJENOS CREACIÓN, ADAPTA. Y MEJORA DE CENTROS PROPIOS DE LAS MUTUAS Y DE SUS CENTROS MANCOMUNADOS			
<b>OBJETIVOS</b>			
CL	DENOMINACIÓN	Presupuesto 2015	EJECUCIÓN
02	ATENDER UN PORCENTAJE DE PACIENTES CON MEDIOS PROPIOS	100	100
03	ATENDER UN NÚMERO DE PACIENTES	1.300	1.369
<b>MEDIOS HUMANOS Y FINANCIEROS</b>			
CL	MEDIOS	Presupuesto 2015	EJECUCIÓN
10	NÚMERO DE PERSONAS	18	18
	EN MILES DE EUROS		
11	Gastos de personal	253	407,71
12	Otros gastos de funcionamiento	130	161,97
13	TOTAL COSTE DE LOS SERVICIOS	383	569,68
16	TOTAL OPERACIONES NO FINANCIERAS	383	569,68
18	TOTAL GASTOS DEL PROGRAMA	383	569,68
<b>INDICADORES PARA EL SEGUIMIENTO DE OBJETIVOS</b>			
CL	DENOMINACIÓN	Presupuesto 2015	EJECUCIÓN
19	NÚMERO DE CONSULTAS NUEVAS CON MEDIOS PROPIOS	1.300	1.369
20	NÚMERO DE CONSULTAS SUCESIVAS CON MEDIOS PROPIOS	2.010	2.376
22	NÚMERO DE PACIENTES ATENDIDOS CON MEDIOS PROPIOS	1.300	1.369





293 CORPORACIÓN MUTUA (EN LIQUIDACIÓN)

ÁREA 2 "ASISTENCIA SANITARIA"

OBJETIVOS DEL PROGRAMA 2122 "MEDICINA AMBULATORIA DE MUTUAS DE ACCIDENTES DE TRABAJO"

02 ATENDER UN PORCENTAJE DE PACIENTES CON MEDIOS PROPIOS

% PACIENTES ATENDIDOS CON MEDIOS PROPIOS

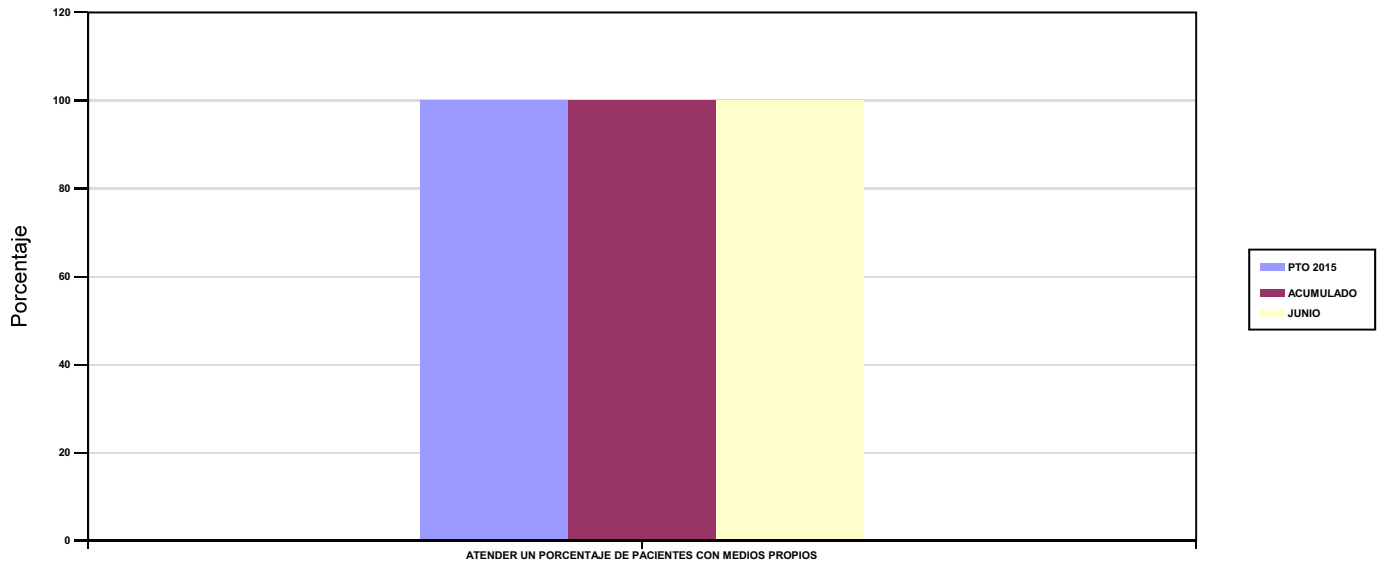

03 ATENDER UN NÚMERO DE PACIENTES

PACIENTES ATENDIDOS CON MEDIOS PROPIOS

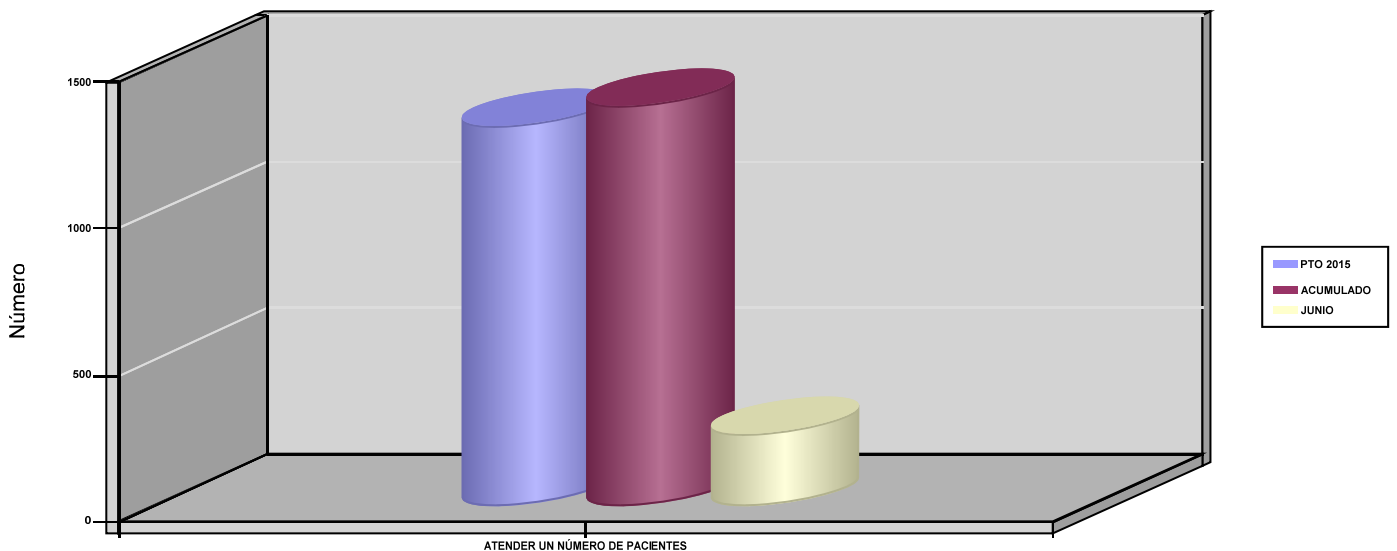



293 CORPORACIÓN MUTUA (EN LIQUIDACIÓN)		Area 4	
		G.P 43	Programa 64
PROGRAMA : ADMINISTRACIÓN DEL PATRIMONIO		RESPONSABLE:	
<b>ACTIVIDADES</b>			
GESTIONAR Y CONTROLAR LA SITUACIÓN Y VARIACIÓN FINANCIERA Y PATRIMONIAL			
<b>OBJETIVOS</b>			
CL	DENOMINACIÓN	Presupuesto 2015	EJECUCIÓN
<b>MEDIOS HUMANOS Y FINANCIEROS</b>			
CL	MEDIOS	Presupuesto 2015	EJECUCIÓN
EN MILES DE EUROS			
17	TOTAL OPERACIONES FINANCIERAS	378,40	0
18	TOTAL GASTOS DEL PROGRAMA	378,40	0
<b>INDICADORES PARA EL SEGUIMIENTO DE OBJETIVOS</b>			
CL	DENOMINACIÓN	Presupuesto 2015	EJECUCIÓN
40	EXCEDENTE DE GESTIÓN EN EL PERÍODO (EN MILES DE EUROS)	6	55,63



293 CORPORACIÓN MUTUA (EN LIQUIDACIÓN)		Area 4	
		G.P 45	Programa 91
PROGRAMA : DIRECCIÓN Y SERVICIOS GENERALES		RESPONSABLE:	
<b>ACTIVIDADES</b>			
DIRIGIR, COORDINAR Y APOYAR LAS ACTIVIDADES DE LA ENTIDAD INSPECCIONAR LOS CENTROS Y SERVICIOS PROPIOS Y CONCERTADOS GESTIONAR Y COORDINAR LA POLÍTICA DE PERSONAL, SUMINISTROS Y MANTENIMIENTO ELABORAR Y GESTIONAR LOS PRESUPUESTOS			
<b>OBJETIVOS</b>			
CL	DENOMINACIÓN	Presupuesto 2015	EJECUCIÓN
01	CONSEGUIR QUE EL ABSENTISMO S/JORNADAS TOTALES NO EXCEDA EL %	1,26	0,75
<b>MEDIOS HUMANOS Y FINANCIEROS</b>			
CL	MEDIOS	Presupuesto 2015	EJECUCIÓN
10	NÚMERO DE PERSONAS	8	8
	EN MILES DE EUROS		
11	Gastos de personal	125	245,48
12	Otros gastos de funcionamiento	227	212,88
13	TOTAL COSTE DE LOS SERVICIOS	352	458,36
16	TOTAL OPERACIONES NO FINANCIERAS	352	458,36
18	TOTAL GASTOS DEL PROGRAMA	352	458,36
<b>INDICADORES PARA EL SEGUIMIENTO DE OBJETIVOS</b>			
CL	DENOMINACIÓN	Presupuesto 2015	EJECUCIÓN
25	NÚMERO DE JORNADAS LABORALES DE TODO EL PERSONAL DE LA ENTIDAD	950	3.182
26	NÚMERO DE JORNADAS LABORALES PERDIDAS DE TODO EL PERSONAL DE LA ENTIDAD	12	24
40	IMPORTE TOTAL DEL COSTE DE LOS SERVICIOS DE LA ENTIDAD (EN MILES DE EUROS)	735	1.028,06



293 CORPORACIÓN MUTUA (EN LIQUIDACIÓN)

ÁREA 4 "TESORERÍA, INFORMÁTICA Y OTRAS"

OBJETIVOS DEL PROGRAMA 4364 "ADMINISTRACIÓN DEL PATRIMONIO"

02 OBTENER UN % DE RENTABILIDAD MEDIA DE LA CARTERA DE VALORES

09 OBTENER UN % DE EXCEDENTE DE GESTIÓN SOBRE CUOTAS

RENTABILIDAD Y EXCEDENTE DE GESTIÓN

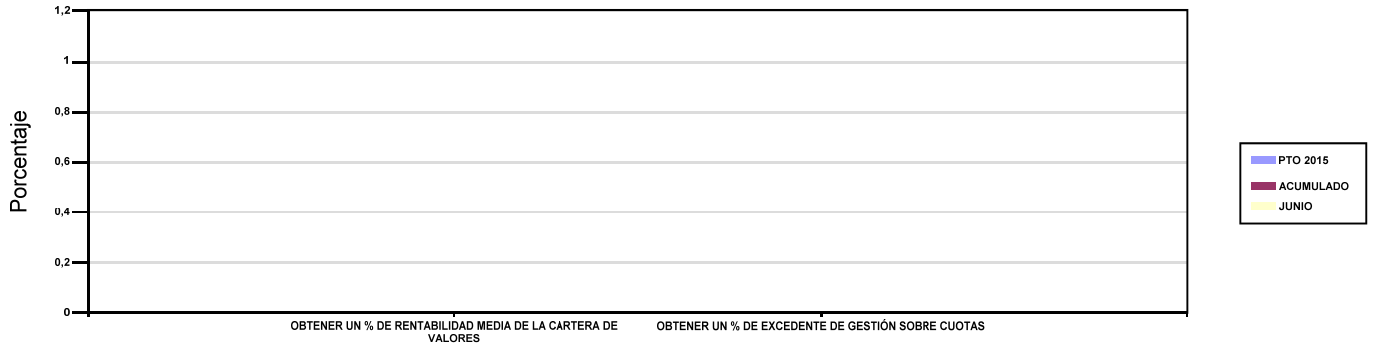

293 CORPORACIÓN MUTUA (EN LIQUIDACIÓN)

ÁREA 4 "TESORERÍA, INFORMÁTICA Y OTRAS"

OBJETIVOS DEL PROGRAMA 4591 "DIRECCIÓN Y SERVICIOS GENERALES"

01 CONSEGUIR QUE EL ABSENTISMO S/JORNADAS TOTALES NO EXCEDA EL %

08 CONSEGUIR QUE EL COSTE DE LOS SERVICIOS S/CUOTAS NO REBASE EL %

ABSENTISMO Y COSTE DE LOS SERVICIOS SOBRE CUOTAS

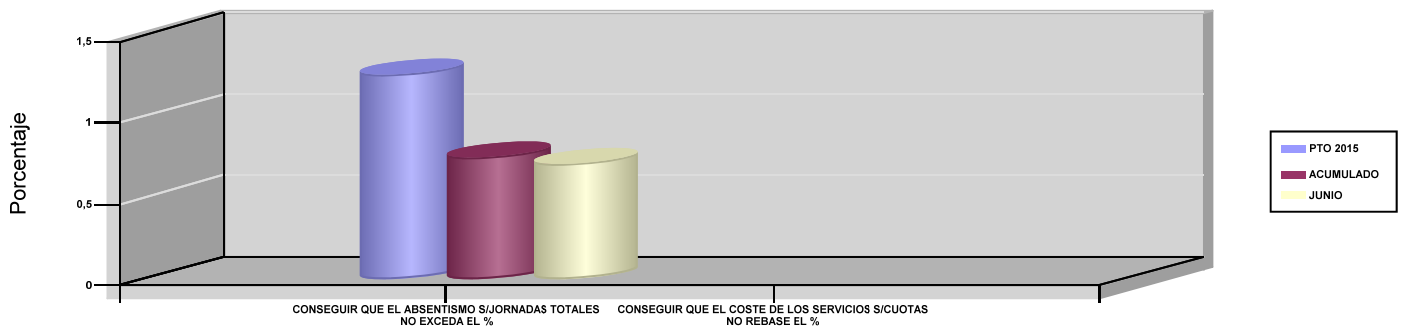

09 CONSEGUIR UN COSTE DE LOS SERVICIOS POR TRABAJADOR PROTEGIDO, EN EUROS

COSTE DE LOS SERVICIOS POR TRABAJADOR

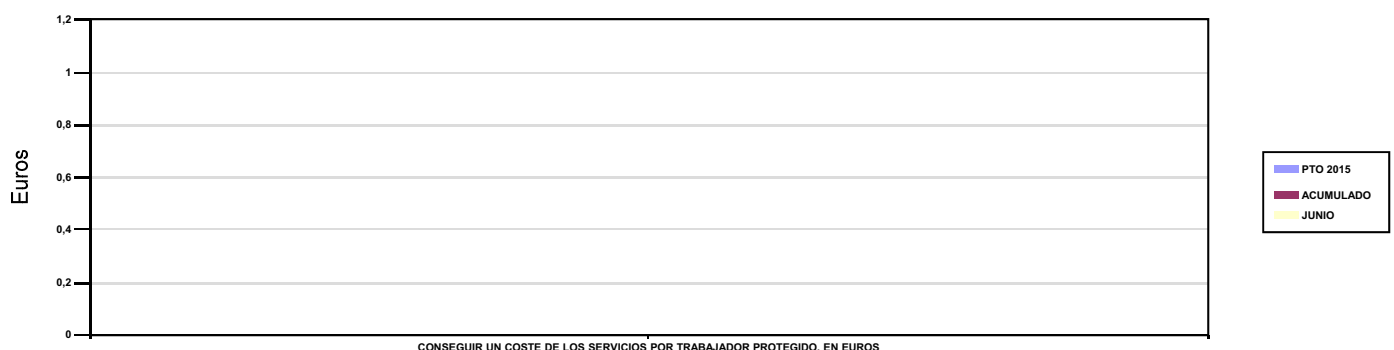



## 294 SUMA INTERMUTUAL (EN LIQUIDACIÓN)





294 SUMA INTERMUTUAL (EN LIQUIDACIÓN)		Area 4	
		G.P 43	Programa 64
PROGRAMA : ADMINISTRACIÓN DEL PATRIMONIO		RESPONSABLE:	
<b>ACTIVIDADES</b>			
GESTIONAR Y CONTROLAR LA SITUACIÓN Y VARIACIÓN FINANCIERA Y PATRIMONIAL			
<b>OBJETIVOS</b>			
CL	DENOMINACIÓN	Presupuesto 2015	EJECUCIÓN
<b>MEDIOS HUMANOS Y FINANCIEROS</b>			
CL	MEDIOS	Presupuesto 2015	EJECUCIÓN
EN MILES DE EUROS			
17	TOTAL OPERACIONES FINANCIERAS	240,75	0
18	TOTAL GASTOS DEL PROGRAMA	240,75	0
<b>INDICADORES PARA EL SEGUIMIENTO DE OBJETIVOS</b>			
CL	DENOMINACIÓN	Presupuesto 2015	EJECUCIÓN
40	EXCEDENTE DE GESTIÓN EN EL PERÍODO (EN MILES DE EUROS)	0	0,68



294 SUMA INTERMUTUAL (EN LIQUIDACIÓN)		Area 4	
		G.P 45	Programa 91
PROGRAMA : DIRECCIÓN Y SERVICIOS GENERALES		RESPONSABLE:	
<b>ACTIVIDADES</b>			
DIRIGIR, COORDINAR Y APOYAR LAS ACTIVIDADES DE LA ENTIDAD INSPECCIONAR LOS CENTROS Y SERVICIOS PROPIOS Y CONCERTADOS GESTIONAR Y COORDINAR LA POLÍTICA DE PERSONAL, SUMINISTROS Y MANTENIMIENTO ELABORAR Y GESTIONAR LOS PRESUPUESTOS			
<b>OBJETIVOS</b>			
CL	DENOMINACIÓN	Presupuesto 2015	EJECUCIÓN
<b>MEDIOS HUMANOS Y FINANCIEROS</b>			
CL	MEDIOS	Presupuesto 2015	EJECUCIÓN
	EN MILES DE EUROS		
<b>INDICADORES PARA EL SEGUIMIENTO DE OBJETIVOS</b>			
CL	DENOMINACIÓN	Presupuesto 2015	EJECUCIÓN



294 SUMA INTERMUTUAL (EN LIQUIDACIÓN)

ÁREA 4 "TESORERÍA, INFORMÁTICA Y OTRAS"

OBJETIVOS DEL PROGRAMA 4364 "ADMINISTRACIÓN DEL PATRIMONIO"

02 OBTENER UN % DE RENTABILIDAD MEDIA DE LA CARTERA DE VALORES

09 OBTENER UN % DE EXCEDENTE DE GESTIÓN SOBRE CUOTAS

RENTABILIDAD Y EXCEDENTE DE GESTIÓN

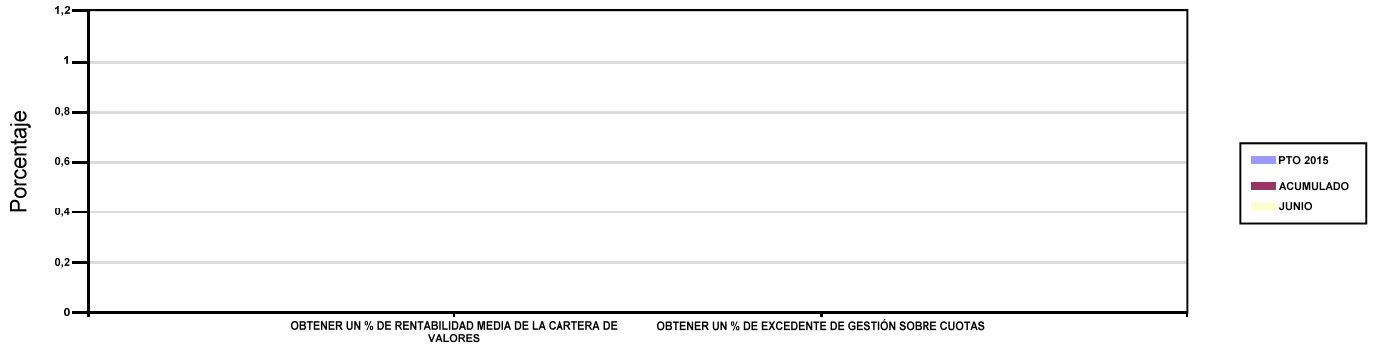

294 SUMA INTERMUTUAL (EN LIQUIDACIÓN)

ÁREA 4 "TESORERÍA, INFORMÁTICA Y OTRAS"

OBJETIVOS DEL PROGRAMA 4591 "DIRECCIÓN Y SERVICIOS GENERALES"

01 CONSEGUIR QUE EL ABSENTISMO S/JORNADAS TOTALES NO EXCEDA EL %

08 CONSEGUIR QUE EL COSTE DE LOS SERVICIOS S/CUOTAS NO REBASE EL %

ABSENTISMO Y COSTE DE LOS SERVICIOS SOBRE CUOTAS

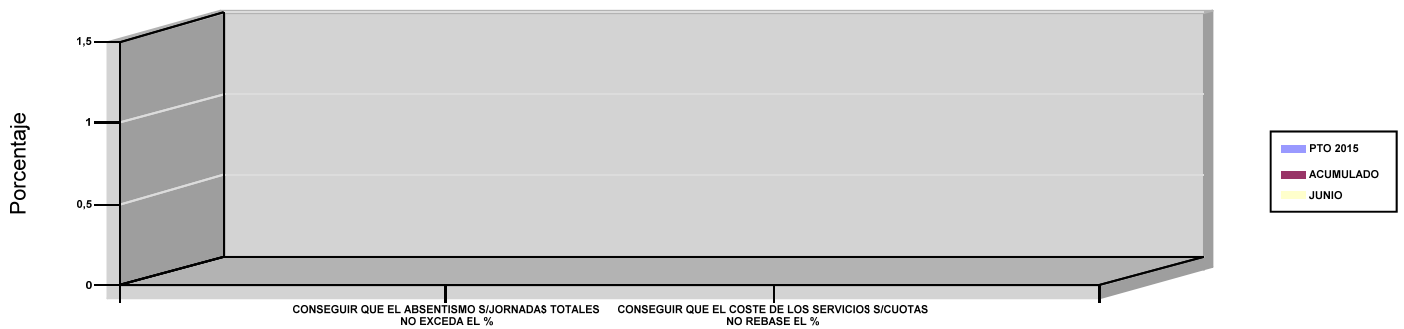

09 CONSEGUIR UN COSTE DE LOS SERVICIOS POR TRABAJADOR PROTEGIDO, EN EUROS

COSTE DE LOS SERVICIOS POR TRABAJADOR

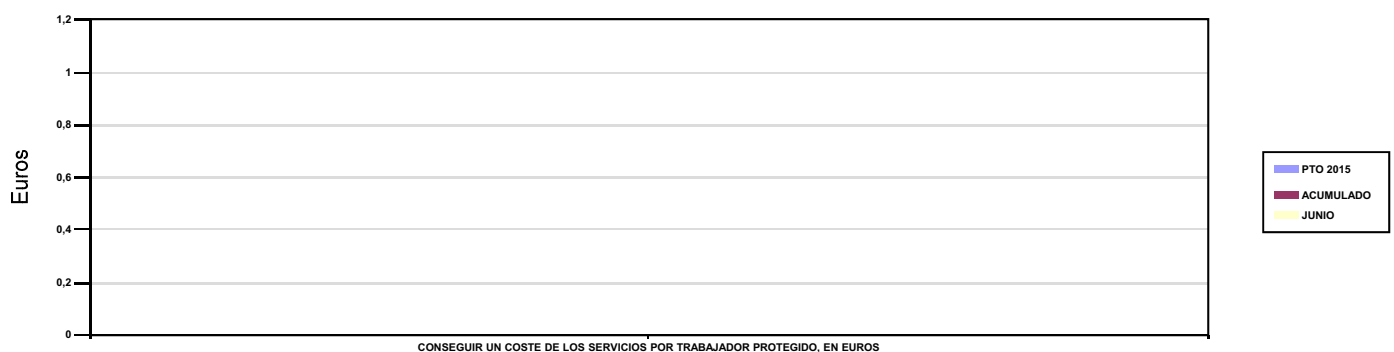





# AGREGADO DE MUTUAS





AGREGADO DE MUTUAS		Area 1	
		G.P 11	Programa 02
PROGRAMA : INCAPACIDAD TEMPORAL Y OTRAS PRESTACIONES		RESPONSABLE:	
ACTIVIDADES			
RECONOCIMIENTO DE PRESTACIONES DE PAGO DIRECTO POR INCAPACIDAD TEMPORAL VIGILANCIA DE LOS RECONOCIMIENTOS EFECTUADOS EN RÉGIMEN DE PAGO DELEGADO VIGILANCIA DEL AGOTAMIENTO DE LOS PLAZOS DE ESTAS PREST. SEGUIMIENTO DE LA INCAPACIDAD TEMPORAL POR RÉGIMENES Y TIPOS DE PAGO (DIRECTO Y DELEGADO)			
OBJETIVOS			
CL	DENOMINACIÓN	Presupuesto 2015	EJECUCIÓN
01	CONSEGUIR UNA DURACIÓN MEDIA MÁXIMA, EN DÍAS, DE CADA PROCESO DE I.T.	39,19	36,72
02	NO SUPERAR UN PORCENTAJE DE PROCESOS DE IT RESPECTO A LOS AFILIADOS	1,16	1,61
03	CONSEGUIR UN GASTO DIRECTO MÁXIMO POR AFILIADO DE EUROS	129,26	59,53
04	CONSEGUIR UN NÚM. MEDIO MÁXIMO DE DÍAS INDEMNIZADOS POR CADA PROCESO INDEMNIZADO	62,26	50,17
05	CONSEGUIR UN GASTO DIRECTO MÁXIMO POR DÍA INDEMNIZADO DE EUROS	31,24	23,44
06	REALIZAR UN GASTO DIRECTO MÁXIMO POR PROCESO INDEMNIZADO CON ALTA EN EL PERÍODO DE EUROS	1.945,16	1.176,05
07	REALIZAR UN GASTO TOTAL MAXIMO POR AFILIADO DE EUROS	144,55	90,22
08	CONSEGUIR UN GASTO TOTAL MÁXIMO POR DÍA INDEMNIZADO DE EUROS	34,94	35,53
09	REALIZAR UN GASTO TOTAL MÁXIMO POR PROCESO INDEMNIZADO DE EUROS	2.175,27	1.782,39
MEDIOS HUMANOS Y FINANCIEROS			
CL	MEDIOS	Presupuesto 2015	EJECUCIÓN
10	NÚMERO DE PERSONAS EN MILES DE EUROS	3.202	2.817,16
11	Gastos de personal	135.529,62	67.786,83
12	Otros gastos de funcionamiento	84.505,23	34.880,44
13	TOTAL COSTE DE LOS SERVICIOS	220.034,85	102.667,27
14	Transferencias	3.733.455,97	1.579.427,69
15	Inversiones	2.461,68	430,80
16	TOTAL OPERACIONES NO FINANCIERAS	3.955.952,50	1.682.525,76
18	TOTAL GASTOS DEL PROGRAMA	3.955.952,50	1.682.525,76
INDICADORES PARA EL SEGUIMIENTO DE OBJETIVOS			
CL	DENOMINACIÓN	Presupuesto 2015	EJECUCIÓN
19	NUM. DE PROCESOS DE IT CUYA ALTA MÉDICA SE HAYA PRODUCIDO EN EL EJERCICIO	3.110.357	1.809.446,40
20	NUM. DE DÍAS DE BAJA RELATIVOS A PROCESOS CUYA ALTA MÉDICA SE HAYA PRODUCIDO EN EL EJERCICIO	121.888.530	66.434.713,60
21	NUM. DE PROCESOS EN LOS QUE EL ÚLTIMO DÍA DEL PERÍODO EL PACIENTE SE ENCUENTRA EN SITUACIÓN DE BAJA	295.099	371.449
22	POBLACIÓN PROTEGIDA EL ÚLTIMO DÍA DEL PERÍODO	25.408.385	23.120.907
23	POBLACIÓN MEDIA PROTEGIDA EN EL PERÍODO	25.556.100	22.700.529,86
24	GASTO DIRECTO GENERADO EN EL PERÍODO EN CONCEPTO I.T.(MILES DE EUROS) EXCL. EMPRESAS COLABORADORAS	3.303.345,03	1.351.351,05
25	NUMERO DE PROCESOS INICIADOS EN EL PERÍODO	3.362.774	1.905.348,80
60	NUM. DE PROCESOS INDEMNIZADOS CUYA ALTA SE HAYA PRODUCIDO EN EL PERÍODO	1.691.984	1.116.574,40
61	NUM. DE DÍAS INDEM.EN PERÍODO O ANT.DE LOS PROCESOS INDEM. CUYA ALTA SE HA PRODUCIDO EN EL PERÍODO	105.348.034	56.015.874,40
62	NUM. DE PROCESOS INDEMNIZADOS INICIADOS EN EL PERÍODO	1.669.230	892.710,20
63	NUM. DE DÍAS INDEMNIZADOS EN EL PERÍODO	105.737.527	57.645.676,20
64	NUM. DE PROCESOS INDEMNIZADOS INICIADOS POR CADA 1000 AFILIADOS	65	39
65	NUM. DE DÍAS INDEMNIZADOS POR CADA AFILIADO	4,14	2,54
66	GASTOS ASOCIADOS GENERADOS EN EL PERÍODO (SANITARIOS, DE ADMON Y OTROS GENERALES, EN MILES DE EUROS)	390.788,07	696.724,99
67	NUM. DE PROCESOS CESE DE ACTIVIDAD TRABAJADORES AUTONOMOS PRODUCIDOS EN EL PERIODO	5.078	1.274
68	NUM. DE PROCESOS CESE DE ACTIVIDAD TRABAJADORES AUTONOMOS QUE PREVALECN AL FINAL DEL PERIODO	1.133	1.099
69	DURACIÓN MEDIA DE LOS PROCESOS DE CESE DE ACTIVIDAD TRABAJADORES AUTONOMOS	1.010,63	733,93
70	NUM. TOTAL DE MENSUALIDADES CESE DE ACTIVIDAD ABONADAS EN EL PERIODO	24.808	6.855,17



AGREGADO DE MUTUAS

ÁREA 1 "PRESTACIONES ECONÓMICAS"

OBJETIVOS DEL PROGRAMA 1102 "INCAPACIDAD TEMPORAL Y OTRAS PRESTACIONES"

01 CONSEGUIR UNA DURACIÓN MEDIA MÁXIMA, EN DÍAS, DE CADA PROCESO DE I.T.

04 CONSEGUIR UN NÚM. MEDIO MÁXIMO DE DÍAS INDEMNIZADOS POR CADA PROCESO INDEMNIZADO

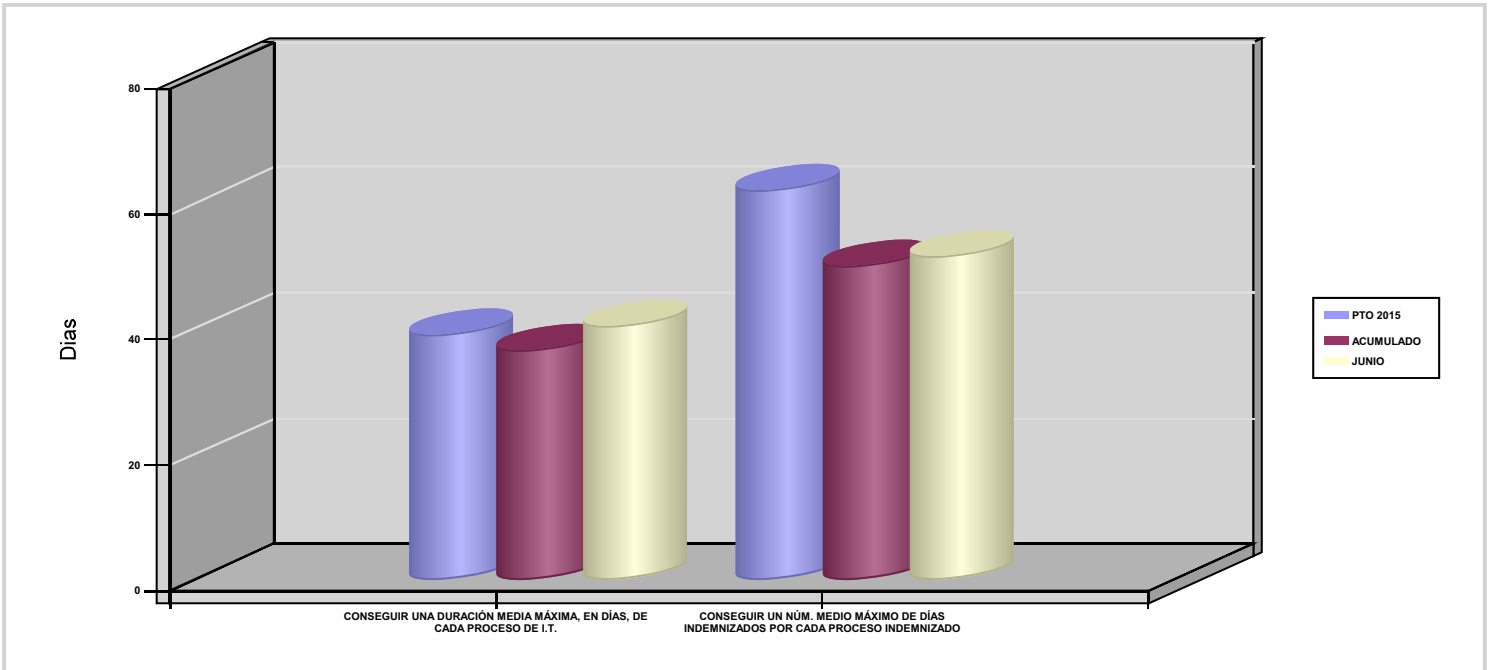

02 NO SUPERAR UN PORCENTAJE DE PROCESOS DE IT RESPECTO A LOS AFILIADOS

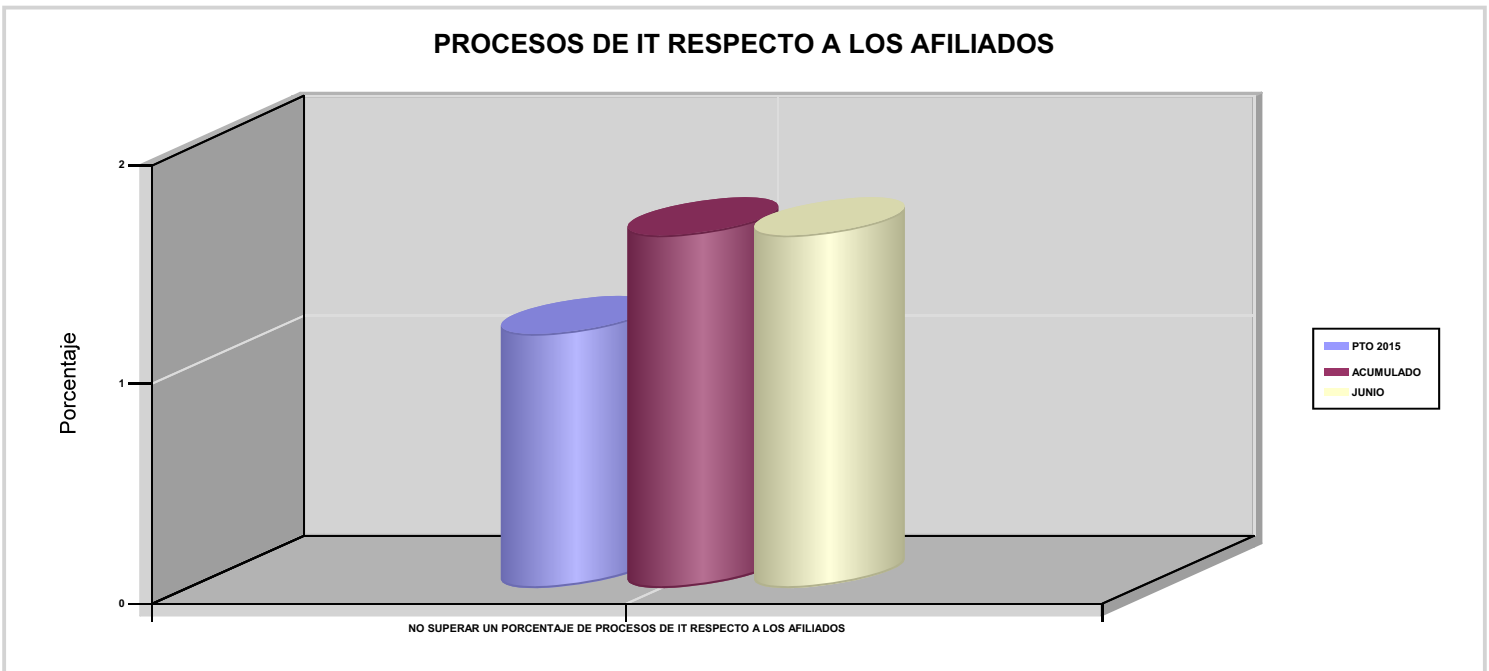



AGREGADO DE MUTUAS

ÁREA 1 "PRESTACIONES ECONÓMICAS"

OBJETIVOS DEL PROGRAMA 1102 "INCAPACIDAD TEMPORAL Y OTRAS PRESTACIONES"

03 CONSEGUIR UN GASTO DIRECTO MÁXIMO POR AFILIADO DE EUROS

05 CONSEGUIR UN GASTO DIRECTO MÁXIMO POR DÍA INDEMNIZADO DE EUROS

07 REALIZAR UN GASTO TOTAL MAXIMO POR AFILIADO DE EUROS

08 CONSEGUIR UN GASTO TOTAL MÁXIMO POR DÍA INDEMNIZADO DE EUROS

GASTO POR AFILIADO Y DÍA

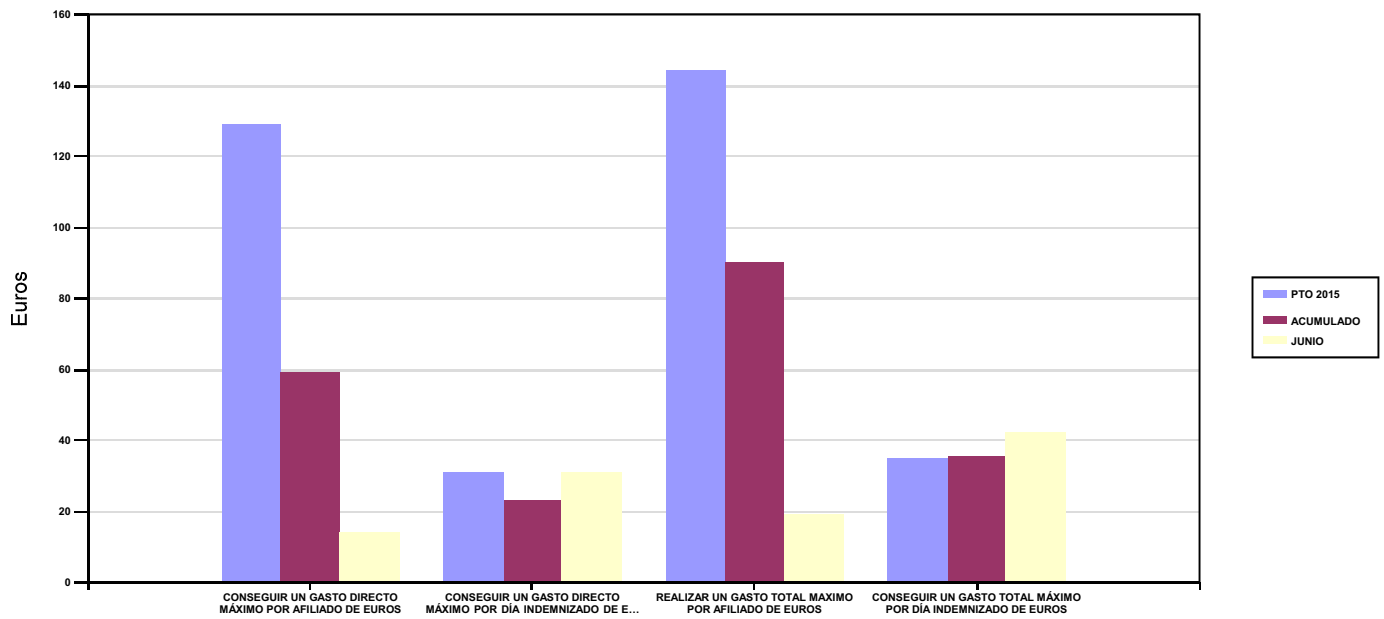

06 REALIZAR UN GASTO DIRECTO MÁXIMO POR PROCESO INDEMNIZADO CON ALTA EN EL PERÍODO DE EUROS

09 REALIZAR UN GASTO TOTAL MÁXIMO POR PROCESO INDEMNIZADO DE EUROS

COSTO MÁXIMO POR PROCESO

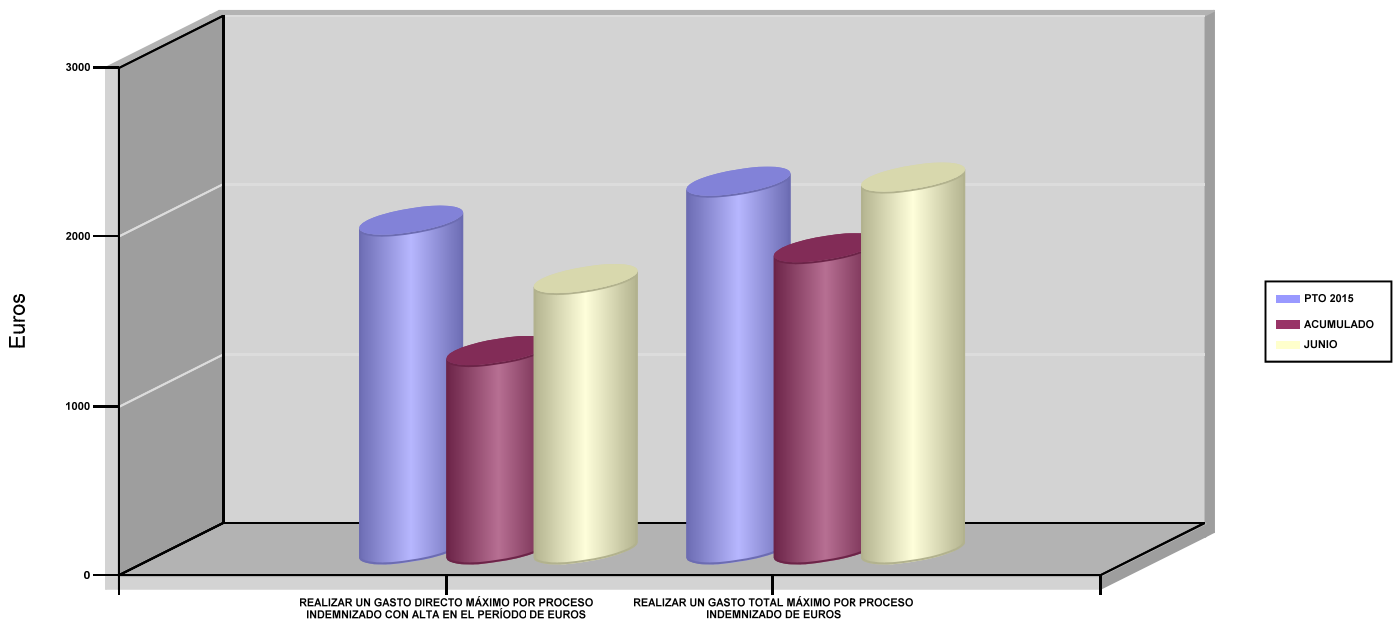



AGREGADO DE MUTUAS		Area 1	
		G.P 11	Programa 05
PROGRAMA : CAPITALES RENTA Y OTRAS COMPENSACIONES FINANCIERAS DE ACCIDENTES DE TRABAJO		RESPONSABLE:	
<b>ACTIVIDADES</b>			
RECONOCIMIENTO DE LOS DERECHOS A PRESTACIONES VITALICIAS Y TEMPORALES A BENEFICIARIOS DE INVALIDEZ MUERTE Y SUPERVIVENCIA DE ACCIDENTES DE TRABAJO CONTROL DE CÁLCULO DE LOS CAPITALES COSTE DE RENTA DE ACCIDENTES DE TRABAJO TRAMITACIÓN DE LOS EXPEDIENTES ANTE LOS ORGANISMOS CORRESPONDIENTES			
<b>OBJETIVOS</b>			
CL	DENOMINACIÓN	Presupuesto 2015	EJECUCIÓN
01	ATENDER UN NÚMERO DE SINIESTROS DE INVALIDEZ GENERADORES DE CAPITALES RENTA	6.618	3.025
02	ATENDER UN NÚMERO DE SINIESTROS POR MUERTE GENERADORES DE CAPITALES RENTA	1.122	478
<b>MEDIOS HUMANOS Y FINANCIEROS</b>			
CL	MEDIOS	Presupuesto 2015	EJECUCIÓN
10	NÚMERO DE PERSONAS	165	140
	EN MILES DE EUROS		
11	Gastos de personal	8.721,08	4.067,12
12	Otros gastos de funcionamiento	3.270,84	1.005,12
13	TOTAL COSTE DE LOS SERVICIOS	11.991,92	5.072,24
14	Transferencias	3.272.858,70	991.850,45
15	Inversiones	53,33	3,30
16	TOTAL OPERACIONES NO FINANCIERAS	3.284.903,95	996.925,99
18	TOTAL GASTOS DEL PROGRAMA	3.284.903,95	996.925,99
<b>INDICADORES PARA EL SEGUIMIENTO DE OBJETIVOS</b>			
CL	DENOMINACIÓN	Presupuesto 2015	EJECUCIÓN
19	IMPORTE DE LOS CAPITALES RENTA POR INVALIDEZ (EN MILES DE EUROS)	1.169.234,64	500.383,92
20	NÚMERO DE SINIESTROS GENERADOS DE CAPITALES RENTA POR INVALIDEZ	6.618	3.025
21	IMPORTE MEDIO DE LOS CAPITALES RENTA POR INVALIDEZ (EN EUROS)	176.674,92	165.416,17
22	IMPORTE DE LOS CAPITALES RENTA POR MUERTE ( EN MILES DE EUROS)	212.591,57	75.221,88
23	NÚMERO DE SINIESTROS DEVENGADOS DE CAPITALES RENTA POR MUERTE	1.122	478
24	IMPORTE MEDIO DE LOS CAPITALES RENTA POR MUERTE (EN EUROS)	189.475,55	157.367,95
25	POBLACIÓN LABORAL PROTEGIDA POR I.M.S. AL FINAL DEL PERÍODO	13.461.832	13.866.198,33



AGREGADO DE MUTUAS		Area 2	
		G.P 21	Programa 22
PROGRAMA : MEDICINA AMBULATORIA DE MUTUAS DE ACCIDENTES DE TRABAJO		RESPONSABLE:	
<b>ACTIVIDADES</b>			
GESTIÓN DE LA ASISTENCIA SANITARIA EN RÉGIMEN AMBULATORIO EN CENTROS PROPIOS DE LAS MUTUAS Y EN SUS CENTROS MANCOMUNADOS CONTROL DE LA ASISTENCIA SANITARIA PRESTADA CON MEDIOS AJENOS CREACIÓN, ADAPTA. Y MEJORA DE CENTROS PROPIOS DE LAS MUTUAS Y DE SUS CENTROS MANCOMUNADOS			
<b>OBJETIVOS</b>			
CL	DENOMINACIÓN	Presupuesto 2015	EJECUCIÓN
02	ATENDER UN PORCENTAJE DE PACIENTES CON MEDIOS PROPIOS	76,45	77,05
03	ATENDER UN NÚMERO DE PACIENTES	1.807.494	1.000.202
<b>MEDIOS HUMANOS Y FINANCIEROS</b>			
CL	MEDIOS	Presupuesto 2015	EJECUCIÓN
10	NÚMERO DE PERSONAS	9.179	7.464,44
	EN MILES DE EUROS		
11	Gastos de personal	386.926,54	192.612,28
12	Otros gastos de funcionamiento	315.399,18	136.308,07
13	TOTAL COSTE DE LOS SERVICIOS	702.325,72	328.920,35
14	Transferencias	88.630,16	40.762,21
15	Inversiones	35.729,21	8.038,29
16	TOTAL OPERACIONES NO FINANCIERAS	826.685,09	377.720,85
18	TOTAL GASTOS DEL PROGRAMA	826.685,09	377.720,85
<b>INDICADORES PARA EL SEGUIMIENTO DE OBJETIVOS</b>			
CL	DENOMINACIÓN	Presupuesto 2015	EJECUCIÓN
19	NÚMERO DE CONSULTAS NUEVAS CON MEDIOS PROPIOS	1.550.294	805.100
20	NÚMERO DE CONSULTAS SUCESIVAS CON MEDIOS PROPIOS	7.393.348	4.254.882
22	NÚMERO DE PACIENTES ATENDIDOS CON MEDIOS PROPIOS	1.807.494	1.000.202
23	NÚMERO DE PACIENTES ATENDIDOS CON MEDIOS AJENOS	556.688	297.906
28	POBLACIÓN LABORAL PROTEGIDA AL FINAL DEL PERÍODO POR I.T POR CONTINGENCIAS PROFESIONALES	13.142.028	13.257.199,68



AGREGADO DE MUTUAS

ÁREA 2 "ASISTENCIA SANITARIA"

OBJETIVOS DEL PROGRAMA 2122 "MEDICINA AMBULATORIA DE MUTUAS DE ACCIDENTES DE TRABAJO"

02 ATENDER UN PORCENTAJE DE PACIENTES CON MEDIOS PROPIOS

% PACIENTES ATENDIDOS CON MEDIOS PROPIOS

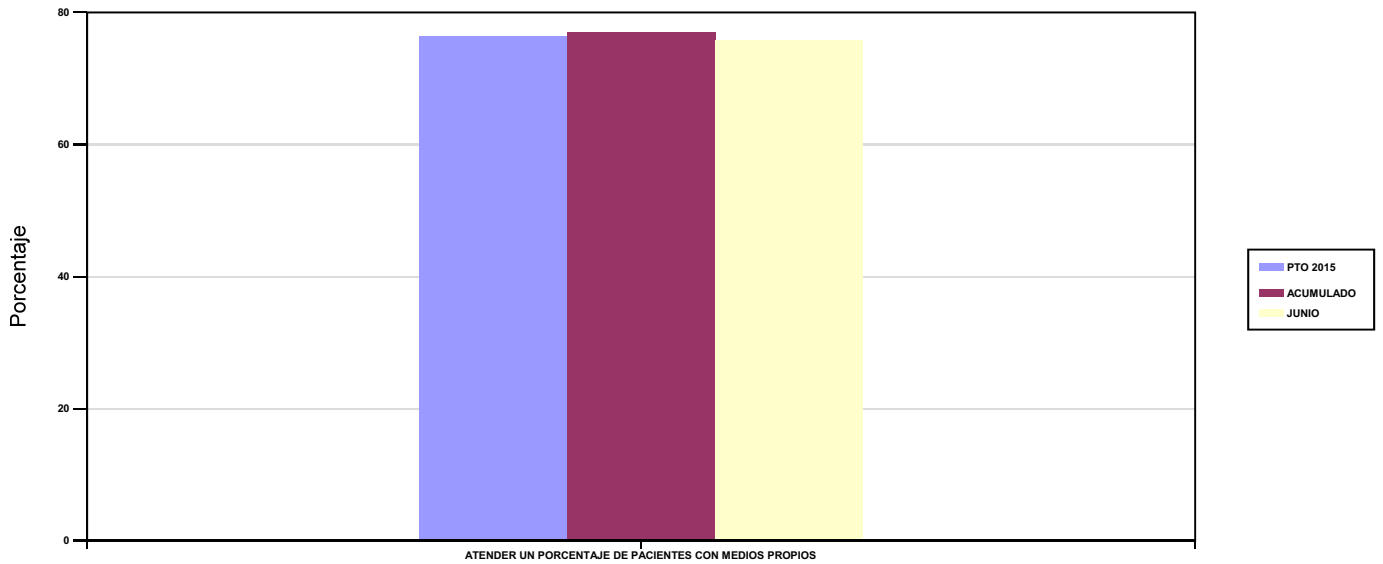

03 ATENDER UN NÚMERO DE PACIENTES

PACIENTES ATENDIDOS CON MEDIOS PROPIOS

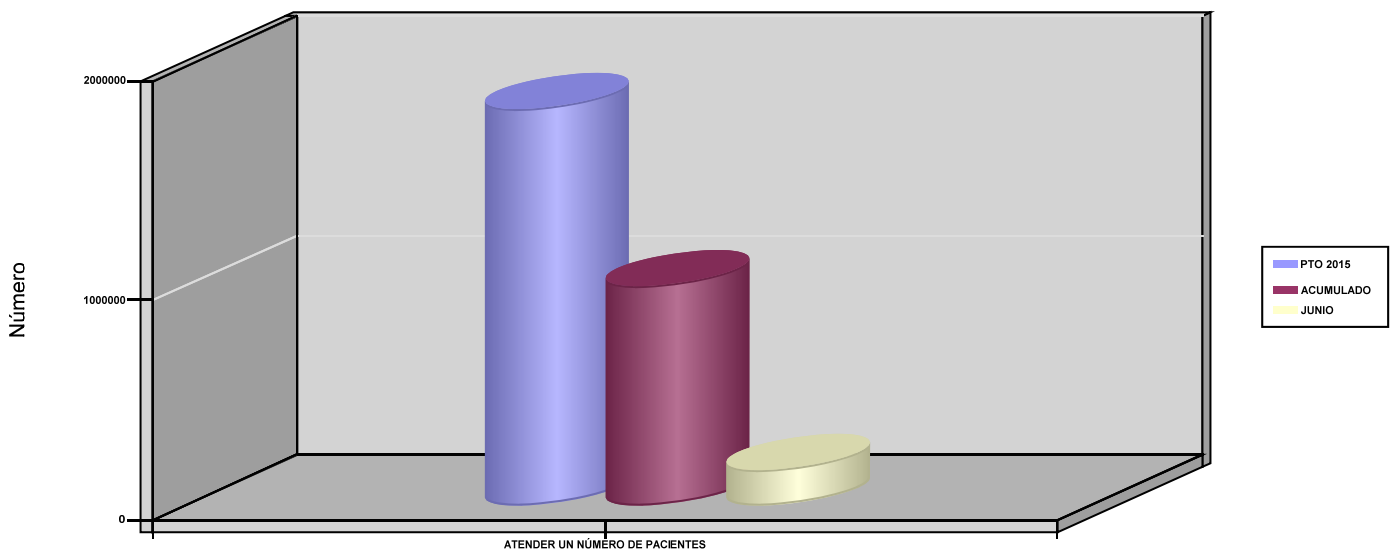



AGREGADO DE MUTUAS		Area 2	
		G.P 22	Programa 24
PROGRAMA : MEDICINA HOSPITALARIA DE MUTUAS DE ACCIDENTES DE TRABAJO		RESPONSABLE:	
ACTIVIDADES			
GESTIÓN DE LA ASISTENCIA SANITARIA EN RÉGIMEN HOSPITALARIO EN CENTROS PROPIOS DE LAS MUTUAS Y EN SUS CENTROS MANCOMUNADOS CONTROL DE LA ASISTENCIA SANITARIA HOSPITALARIA PRESTADA CON MEDIOS AJENOS CREACIÓN, ADAPTACIÓN Y MEJORA DE CENTROS PROPIOS DE LAS MUTUAS Y DE SUS CENTROS MANCOMUNADOS			
OBJETIVOS			
CL	DENOMINACIÓN	Presupuesto 2015	EJECUCIÓN
01	OBTENER UN PORCENTAJE DE OCUPACIÓN EN CENTROS PROPIOS	38,90	40,56
02	CONSEGUIR UNA ESTANCIA MEDIA EN CENTROS PROPIOS	3,39	3,84
03	CONSEGUIR UN COSTE MEDIO EN EUROS POR ESTANCIA EN CENTROS PROPIOS	1.355,09	1.077,97
04	CONSEGUIR UN COSTE MEDIO EN EUROS POR ESTANCIA EN CENTROS AJENOS	1.310,73	1.242,04
MEDIOS HUMANOS Y FINANCIEROS			
CL	MEDIOS	Presupuesto 2015	EJECUCIÓN
10	NÚMERO DE PERSONAS EN MILES DE EUROS	2.960	2.079
11	Gastos de personal	136.469,08	64.257,91
12	Otros gastos de funcionamiento	232.085,63	106.546,98
13	TOTAL COSTE DE LOS SERVICIOS	368.554,71	170.804,89
14	Transferencias	32.646,87	11.425,71
15	Inversiones	18.161,26	5.891,05
16	TOTAL OPERACIONES NO FINANCIERAS	419.362,84	188.121,65
18	TOTAL GASTOS DEL PROGRAMA	419.362,84	188.121,65
INDICADORES PARA EL SEGUIMIENTO DE OBJETIVOS			
CL	DENOMINACIÓN	Presupuesto 2015	EJECUCIÓN
19	NÚMERO DE CAMAS DE CLINICA PROPIAS INSTALADAS	1.275	1.455
20	NÚMERO DE CAMAS DE U.V.I. PROPIAS INSTALADAS	46	48
21	NÚMERO DE CAMAS DE REHABILITACIÓN PROPIAS INSTALADAS	56	42
22	NÚMERO TOTAL DE CAMAS HOSPITALARIAS PROPIAS INSTALADAS	1.377	1.545
23	NÚMERO DE ESTANCIAS PROPIAS CAUSADAS EN EL PERÍODO	172.927	98.813
24	NÚMERO DE ESTANCIAS PROPIAS POSIBLES EN EL PERÍODO	444.550	243.617
25	NÚMERO DE INGRESOS DEL PERÍODO EN CENTROS PROPIOS	51.026	25.702
26	COSTE ASISTENCIA HOSPITALARIA CON MEDIOS PROPIOS (EN MILES DE EUROS)	234.330,82	106.517,37
27	COSTE ASISTENCIA HOSPITALARIA CON MEDIOS AJENOS (EN MILES DE EUROS)	134.223,89	64.287,24
28	NÚMERO DE ACCIDENTADOS INGRESADOS EN CENTROS AJENOS	24.179	12.782,67
29	NÚMERO DE ESTANCIAS DE ACCIDENTADOS EN CENTROS AJENOS	102.404	51.759,50
30	DURACIÓN MEDIA EN DÍAS DE LOS PROCESOS DE INTERNAMIENTO EN CENTROS AJENOS	4,24	4,05





AGREGADO DE MUTUAS

ÁREA 2 "ASISTENCIA SANITARIA"

OBJETIVOS DEL PROGRAMA 2224 "MEDICINA HOSPITALARIA DE MUTUAS DE ACCIDENTES DE TRABAJO"

01 OBTENER UN PORCENTAJE DE OCUPACIÓN EN CENTROS PROPIOS

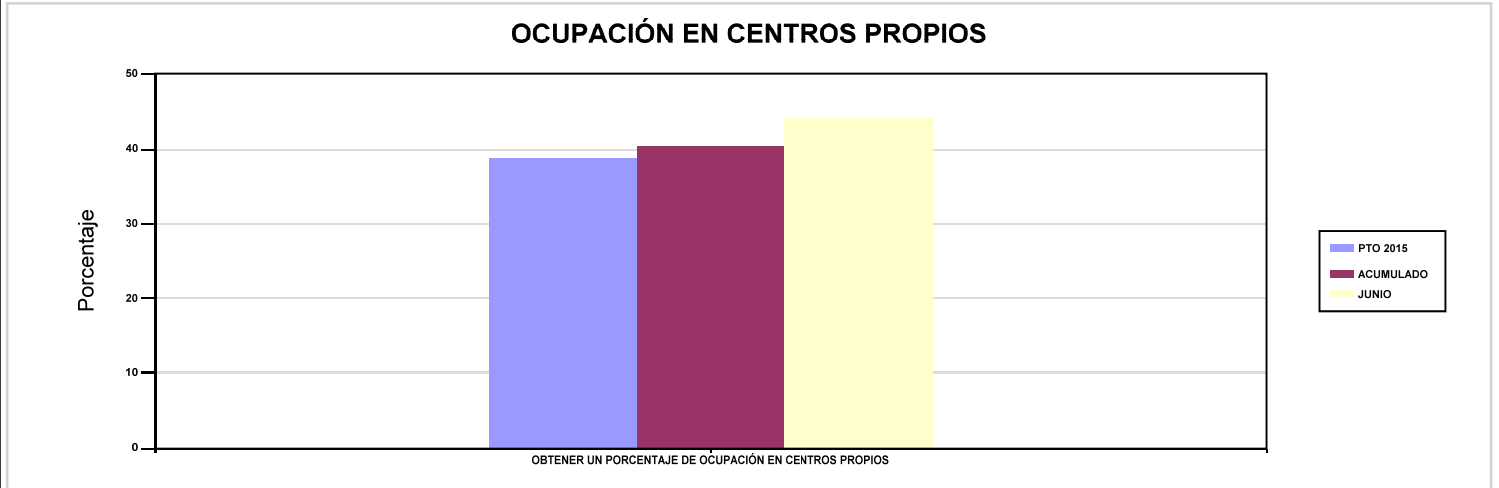

02 CONSEGUIR UNA ESTANCIA MEDIA EN CENTROS PROPIOS

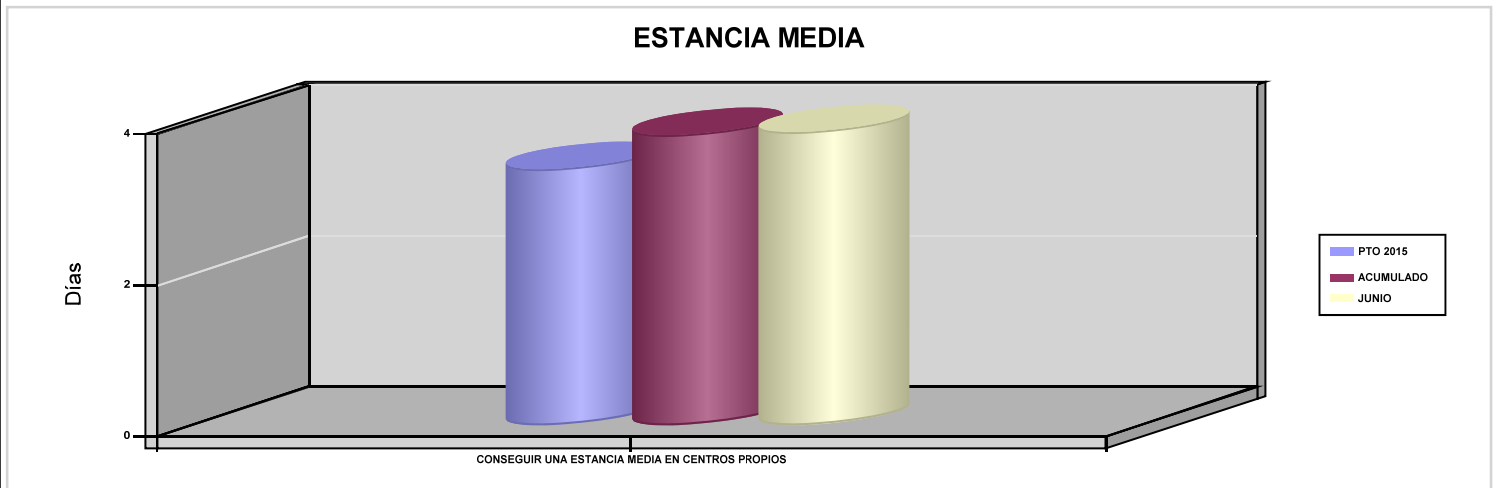

03 CONSEGUIR UN COSTE MEDIO EN EUROS POR ESTANCIA EN CENTROS PROPIOS

04 CONSEGUIR UN COSTE MEDIO EN EUROS POR ESTANCIA EN CENTROS AJENOS

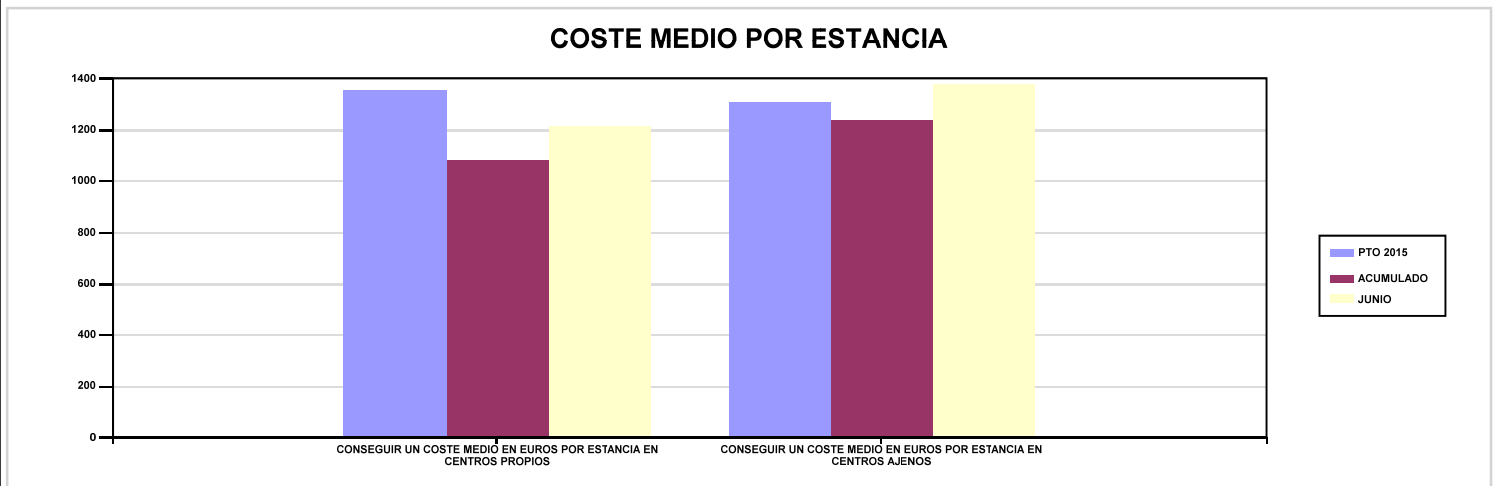



AGREGADO DE MUTUAS		Area 3	
		G.P 34	Programa 36
PROGRAMA : HIGIENE Y SEGURIDAD EN EL TRABAJO		RESPONSABLE:	
ACTIVIDADES			
ASESORAMIENTO SOBRE GESTIÓN DE RIESGOS INVESTIGACIÓN E INSPECCIÓN DE ACCIDENTES INFORMACIÓN Y DIVULGACIÓN ESTUDIOS DE PUESTOS Y CONDICIONES DE TRABAJO			
OBJETIVOS			
CL	DENOMINACIÓN	Presupuesto 2015	EJECUCIÓN
01	REALIZAR INVESTIGACIONES DE ACCIDENTES EN UN %	1,31	1,01
02	REALIZAR ESTUDIOS SOBRE SINIESTRALIDAD EN EMPRESAS EN NÚMERO	99.925	60.427
03	REALIZAR VISITAS DE ASESOR.Y ORIENTACIÓN A C.DE TRABAJO EN MATERIA DE SEGURIDAD E HIGIENE EN N°	55.331	25.149
04	REALIZAR CURSILLOS, JORNADAS, SEMINARIOS EN NÚMERO	6.941	2.869
05	MANTENER LA SINIESTRALIDAD SOBRE EL COLECTIVO PROTEGIDO EN UN %	5,45	2,72
07	REALIZAR CAMPAÑAS DE SENSIBILIZACIÓN Y EDUCACIÓN EN NÚMERO	250.399	102.342
08	REALIZAR ACTUACIONES DE ASESORAMIENTO EN NÚMERO	126.520	36.532
09	REALIZAR CAMPAÑAS DE DIVULGACIÓN EN NÚMERO	61.325	3.047
MEDIOS HUMANOS Y FINANCIEROS			
CL	MEDIOS	Presupuesto 2015	EJECUCIÓN
10	NÚMERO DE PERSONAS	434	294
	EN MILES DE EUROS		
11	Gastos de personal	19.762,90	9.587,84
12	Otros gastos de funcionamiento	5.904,09	2.048,44
13	TOTAL COSTE DE LOS SERVICIOS	25.666,99	11.636,28
14	Transferencias	0	0,43
15	Inversiones	312,98	37,34
16	TOTAL OPERACIONES NO FINANCIERAS	25.979,97	11.674,05
18	TOTAL GASTOS DEL PROGRAMA	25.979,97	11.674,05
INDICADORES PARA EL SEGUIMIENTO DE OBJETIVOS			
CL	DENOMINACIÓN	Presupuesto 2015	EJECUCIÓN
19	NÚMERO DE ACCIDENTES INVESTIGADOS	6.783	2.703
20	NÚMERO DE ACCIDENTES ACAECIDOS	517.345	268.666
21	NÚMERO DE ESTUDIOS DE SINIESTRALIDAD EN EMPRESAS REALIZADOS	99.925	60.427
22	NÚMERO DE VISITAS A CENTROS DE TRABAJO REALIZADAS	55.331	25.149
23	NÚMERO DE ENCUESTAS EN MATERIA PREVENTIVA REALIZADAS	17.665	4.045
24	NÚMERO DE CURSILLOS, JORNADAS Y SEMINARIOS EN MATERIA PREVENTIVA REALIZADOS	6.941	2.869
25	NÚMERO DE ASISTENTES A LOS CURSILLOS, JORNADAS Y SEMINARIOS	119.661	44.763
26	NÚMERO DE ACCIDENTADOS EN EL PERÍODO	733.792	374.587
27	POBLACIÓN LABORAL PROTEGIDA AL FINAL DEL PERÍODO POR I.M.S. POR CONTINGENCIAS PROFESIONALES	13.461.832	13.760.123
29	NUMERO DE ENFERMEDADES PROFESIONALES INVESTIGADAS	2.015	1.224
30	NÚMERO DE CAMPAÑAS DE SENSIBILIZACIÓN Y EDUCACIÓN PREVENTIVA REALIZADAS	250.399	102.342
31	NÚMERO DE PUBLICACIONES EN MATERIA PREVENTIVA REALIZADAS	808.660	229.698
32	NÚMERO DE ACTUACIONES DE ASESORAMIENTO EN MATERIA PREVENTIVA REALIZADAS	126.520	36.532
33	NÚMERO DE CAMPAÑAS DE DIVULGACIÓN EN MATERIA PREVENTIVA REALIZADAS	61.325	3.047



AGREGADO DE MUTUAS		Area 4	
		G.P 43	Programa 64
PROGRAMA : ADMINISTRACIÓN DEL PATRIMONIO		RESPONSABLE:	
<b>ACTIVIDADES</b>			
GESTIONAR Y CONTROLAR LA SITUACIÓN Y VARIACIÓN FINANCIERA Y PATRIMONIAL			
<b>OBJETIVOS</b>			
CL	DENOMINACIÓN	Presupuesto 2015	EJECUCIÓN
02	OBTENER UN % DE RENTABILIDAD MEDIA DE LA CARTERA DE VALORES	3,12	5,88
09	OBTENER UN % DE EXCEDENTE DE GESTIÓN SOBRE CUOTAS	20,21	-42,12
<b>MEDIOS HUMANOS Y FINANCIEROS</b>			
CL	MEDIOS	Presupuesto 2015	EJECUCIÓN
EN MILES DE EUROS			
14	Transferencias	738.279,60	3.086.655,43
16	TOTAL OPERACIONES NO FINANCIERAS	738.279,60	3.086.655,43
17	TOTAL OPERACIONES FINANCIERAS	2.698.436,67	21.447,17
18	TOTAL GASTOS DEL PROGRAMA	3.436.716,27	3.108.102,60
<b>INDICADORES PARA EL SEGUIMIENTO DE OBJETIVOS</b>			
CL	DENOMINACIÓN	Presupuesto 2015	EJECUCIÓN
24	IMPORTE MEDIO DE LA CARTERA DE VALORES (EN MILES DE EUROS)	4.648.246,73	3.333.683,35
25	RENDIMIENTO NETO EN EL PERÍODO DE LA CARTERA DE VALORES (EN MILES DE EUROS)	145.099,19	195.999,91
40	EXCEDENTE DE GESTIÓN EN EL PERÍODO (EN MILES DE EUROS)	2.157.741,37	-978.707,94
41	RECAUDACIÓN POR CUOTAS EN EL PERÍODO (EN MILES DE EUROS)	10.674.150	2.323.524,21



AGREGADO DE MUTUAS		Area 4	
		G.P 45	Programa 91
PROGRAMA : DIRECCIÓN Y SERVICIOS GENERALES		RESPONSABLE:	
<b>ACTIVIDADES</b>			
DIRIGIR, COORDINAR Y APOYAR LAS ACTIVIDADES DE LA ENTIDAD INSPECCIONAR LOS CENTROS Y SERVICIOS PROPIOS Y CONCERTADOS GESTIONAR Y COORDINAR LA POLÍTICA DE PERSONAL, SUMINISTROS Y MANTENIMIENTO ELABORAR Y GESTIONAR LOS PRESUPUESTOS			
<b>OBJETIVOS</b>			
CL	DENOMINACIÓN	Presupuesto 2015	EJECUCIÓN
01	CONSEGUIR QUE EL ABSENTISMO S/JORNADAS TOTALES NO EXCEDA EL %	4,40	5,21
08	CONSEGUIR QUE EL COSTE DE LOS SERVICIOS S/CUOTAS NO REBASE EL %	17,25	36,22
09	CONSEGUIR UN COSTE DE LOS SERVICIOS POR TRABAJADOR PROTEGIDO, EN EUROS	119,07	52,17
<b>MEDIOS HUMANOS Y FINANCIEROS</b>			
CL	MEDIOS	Presupuesto 2015	EJECUCIÓN
10	NÚMERO DE PERSONAS	5.549	4.506,70
	EN MILES DE EUROS		
11	Gastos de personal	273.028,53	132.465
12	Otros gastos de funcionamiento	239.803,51	89.981,13
13	TOTAL COSTE DE LOS SERVICIOS	512.832,04	222.446,13
14	Transferencias	33.042,03	11.927,21
15	Inversiones	10.816,84	3.061,41
16	TOTAL OPERACIONES NO FINANCIERAS	556.690,91	237.434,75
17	TOTAL OPERACIONES FINANCIERAS	22.879,45	4.529,96
18	TOTAL GASTOS DEL PROGRAMA	579.570,36	241.964,71
<b>INDICADORES PARA EL SEGUIMIENTO DE OBJETIVOS</b>			
CL	DENOMINACIÓN	Presupuesto 2015	EJECUCIÓN
25	NÚMERO DE JORNADAS LABORALES DE TODO EL PERSONAL DE LA ENTIDAD	5.065.556	2.513.692,05
26	NÚMERO DE JORNADAS LABORALES PERDIDAS DE TODO EL PERSONAL DE LA ENTIDAD	223.114	130.942,80
40	IMPORTE TOTAL DEL COSTE DE LOS SERVICIOS DE LA ENTIDAD (EN MILES DE EUROS)	1.841.406,23	841.547,22
41	RECAUDACIÓN POR CUOTAS (EN MILES DE EUROS)	10.674.150	2.323.524,21
42	POBLACIÓN LABORAL TOTAL PROTEGIDA AL FINAL DEL PERÍODO	15.464.454	16.131.066,78



AGREGADO DE MUTUAS

ÁREA 4 "TESORERÍA, INFORMÁTICA Y OTRAS"

OBJETIVOS DEL PROGRAMA 4364 "ADMINISTRACIÓN DEL PATRIMONIO"

02 OBTENER UN % DE RENTABILIDAD MEDIA DE LA CARTERA DE VALORES

09 OBTENER UN % DE EXCEDENTE DE GESTIÓN SOBRE CUOTAS

RENTABILIDAD Y EXCEDENTE DE GESTIÓN

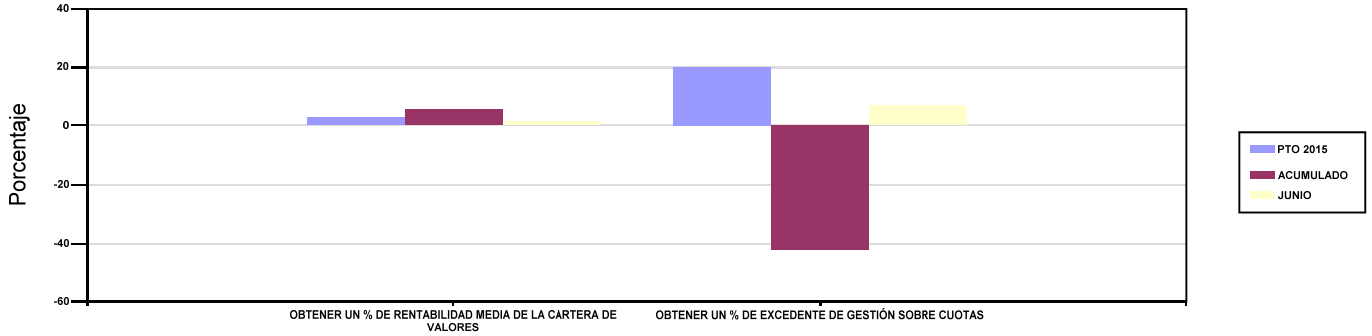

AGREGADO DE MUTUAS

ÁREA 4 "TESORERÍA, INFORMÁTICA Y OTRAS"

OBJETIVOS DEL PROGRAMA 4591 "DIRECCIÓN Y SERVICIOS GENERALES"

01 CONSEGUIR QUE EL ABSENTISMO S/JORNADAS TOTALES NO EXCEDA EL %

08 CONSEGUIR QUE EL COSTE DE LOS SERVICIOS S/CUOTAS NO REBASE EL %

ABSENTISMO Y COSTE DE LOS SERVICIOS SOBRE CUOTAS

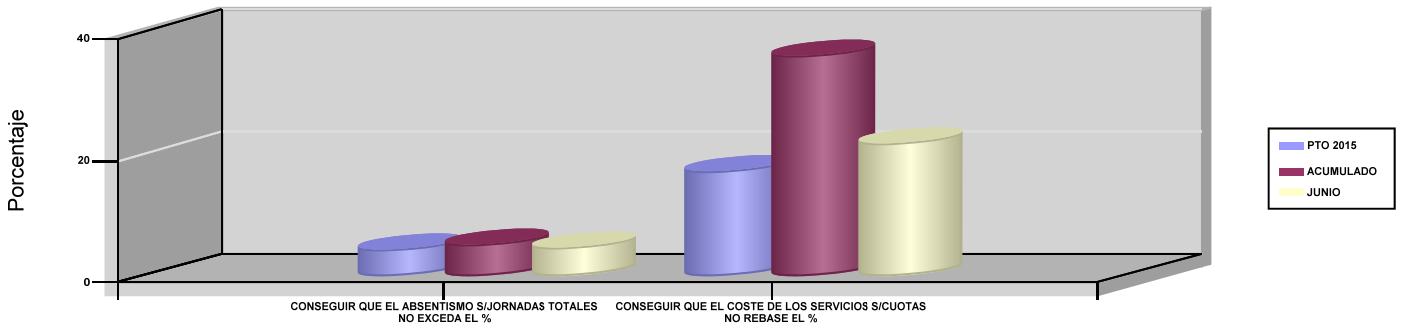

09 CONSEGUIR UN COSTE DE LOS SERVICIOS POR TRABAJADOR PROTEGIDO, EN EUROS

COSTE DE LOS SERVICIOS POR TRABAJADOR

